Steinburg Würzburg

Telephon 1036

Herrlicher Aussichtspunkt nahe der Stadt, auf guten Wegen per Wagen und zu Fuss leicht zu erreichen.

Schloss-Restaurant.

Telephon 1036

Vom Residenzplatz 30 Minuten, vom Hauptbahnhof 20 Minuten, von der Luitpoldbrücke 15 Minuten entfernt.

Garten und Pension.

Küche und Keller bieten Bestes.

Vorzügliches Exportbier.

Weine von J. W. Meuschel senr.

Königlich bayerischer Hoflieferant

Weingutsbesitzer in **Buchbrunn** und in **Kitzingen** sowie zu **Würzburg** am **Stein**, am **Schalksberg**, an der **Harfe** und am **Pfaffenberg** und in besten Lagen von **Rüdesheim a/Rh.**

Eingetragene Handels-Marken

Nr. 7643 | Nr. 7843 | Nr. 7560

der Firma J. W. Meuschel senr.

Erste

Würzburger Dampfwaschanstalt

Telephon-Ruf Nr. 156. ✻ Geschäftsgründung 1843.

Johann Rüttinger

Königlich Bayerische Hof-Dampfwaschanstalt

Adelgundenstrasse 10 ✻ Weissenburgerstrasse 9

vis-à-vis der neuen Infanterie-Kaserne

empfiehlt sich zur

Annahme und prompten Besorgung

von Wäsche jeder Art

sowohl für Hôtels und Restaurants, wie für Haushaltungen

gemangt nach Gewicht oder schrankfertig nach Stückzahl berechnet.

Specialität: Herrenwäsche.

Kragen 6 ₰, **Manchetten** p. Paar 12 ₰, **Chemisetten** 12 ₰.

Aussteuerwäsche. ✻ Vorhang-Appretur.

Reelle und rasche Bedienung! Solide Preise!

Annahme-Stellen ausser dem Hauptgeschäft und den Einsammlern:

1. An der Marienkapelle, Marktplatz 7.
2. Wagnerplatz 5, Grombühl.
3. Semmelstrasse 9.
4. Gerberstrasse 1.
5. Domstrasse 16.
6. Amalienstrasse 6.
7. Dominikanerplatz 6.

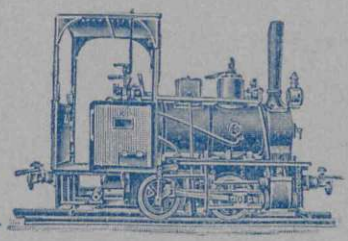

Aktiengesellschaft

für

Feld- und Kleinbahnen-Bedarf

vormals

Orenstein & Koppel

Schwanthalerstr. 15 **MÜNCHEN** Schwanthalerstr. 15

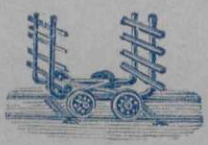

liefert und baut

Rollbahnen

Fabrikgleise, normal und schmalspurig

Locomotiven

* Normalspurige Drehscheiben. *

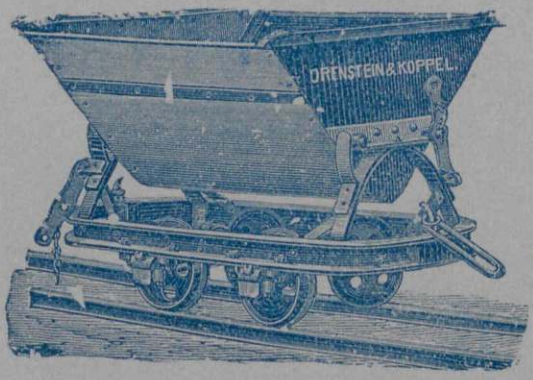

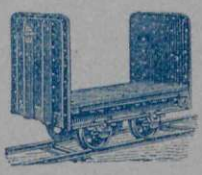

Lager und Montagewerkstatt: **Pasing b. München.**

Bureau: Schönbornstrasse 5.

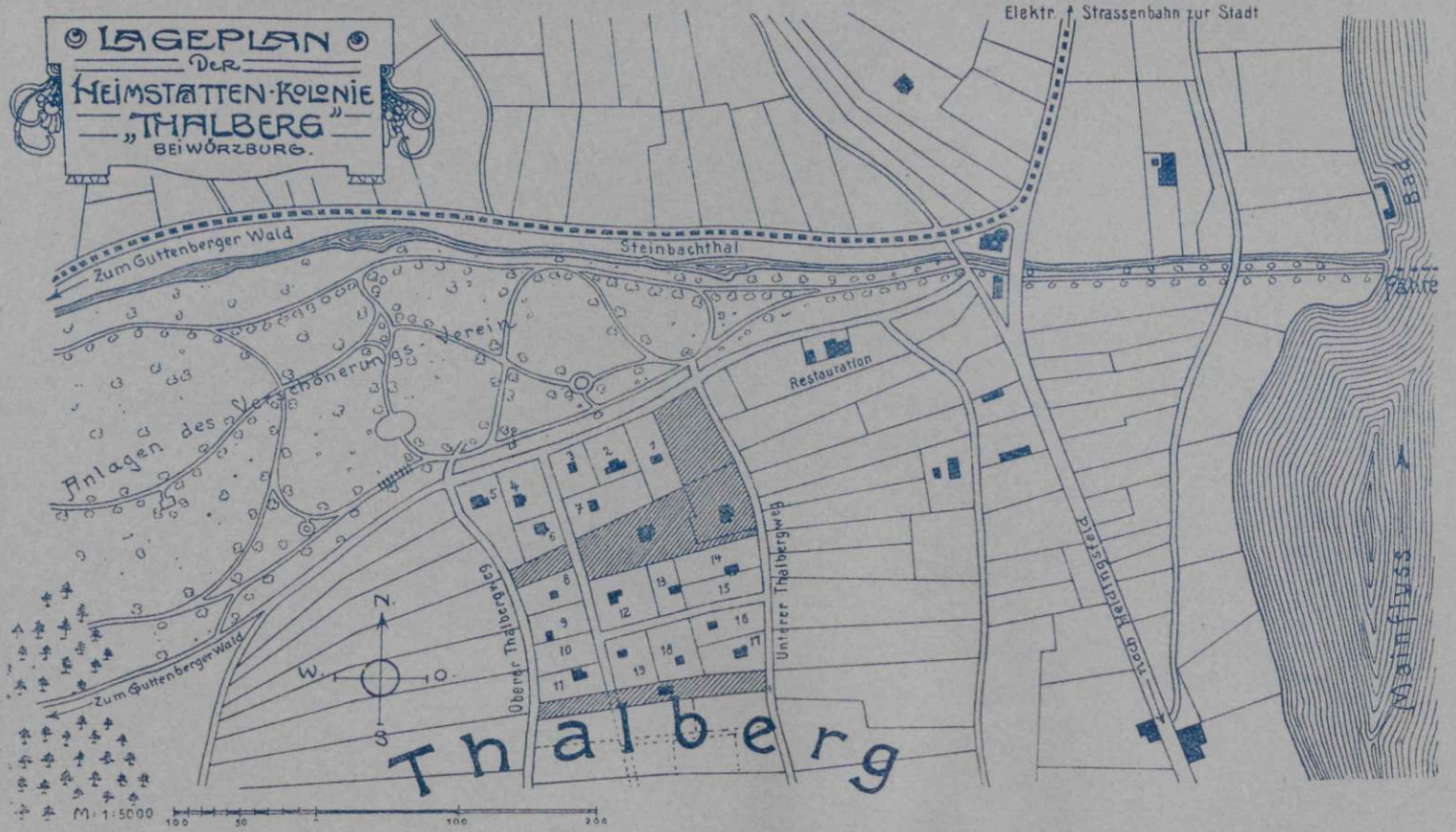

Telefonruf 447.

C. Mayer
Architekt

empfiehft seine am **Thalberg** gelegenen Baugründe zwecks Errichtung von Einfamilienhäusern. Die **Heimstättenkolonie** erhält Quellwasserleitung, Telefonanschluss und Badegelegenheit im Main. Die Häuser werden nur auf Bestellung geliefert. Die Preise der Anwesen sind aus dem Prospekt ersichtlich, welcher durch mein Bureau kostenfrei erhältlich ist. Durch geringe Anzahlung (bis $^1/_5$ des Kaufpreises) und entgegenkommende Kaufsbedingungen bei mässigen Preisen der Anwesen, soll die Gründung eines eigenen Heims für Jedermann, der sich in sicherer Stellung befindet, erreichbar werden. Die Nähe der Stadt, sowie die direkte Lage an der elektrischen Strassenbahn ermöglichen den Kolonisten, ihren Berufspflichten in der Stadt nachzugehen.

Alleinige Niederlage bei
Burkhard & Co., Domstrasse 60.

Alleinige Niederlage bei
Burkhard & Co., Domstrasse 60.

Medicinalwaaren & Specialitäten

im Grossverkauf.

Rosenapotheke von Dr. H. Unger

Semmelstrasse 31.

Mineralwässer & Quellenproducte.
Medicinalweine.
Ia. Olivenöle.
In- und ausländ. Specialitäten.

Drogen und Chemikalien.
Nestle's Kindermehl.
Alle anderen guten Kindernährmittel.
Diätet. Präparate & Medikamente
für Diabetiker.

Pflanzenpulver und galen. Präparate eigener Darstellung.
Destillirtes Wasser täglich.

Fernsprech-Anschluss 91.

Telephon № 102.

Brauhaus Würzburg

vormals HOFBRAUHAUS

Würzburger Hofbräu.

Export nach allen Ländern der Welt.

Helle und dunkle Exportbiere.

Hbh XII
545

Würzburger

Adreßbuch

mit den Einwohner-Verzeichnissen der Nachbargemeinden

Heidingsfeld, Gerbrunn, Höchberg, Randersacker, Rimpar, Rottendorf, Unterdürrbach, Veitshöchheim, Versbach, Zell a. M.

= 1903. =

Mit einem Anhang:

Verkehrs-Mittheilungen, neue ortspolizeiliche, statutarische, reichs- und landesgesetzliche Vorschriften, sowie einer illustrirten Beigabe: Aus Würzburgs neuester Baugeschichte VII.

Nebst einem Plane der Stadt.

Würzburg.
Redaktion, Druck und Verlag der königl. Universitätsdruckerei von H. Stürtz.
1903.

BIBLIOTHEK
DER
UNIVERSITAET
ZU
WÜRZBURG

Systematisches Inhalts-Verzeichniß.

I. Abtheilung.

Namens-Verzeichniß.

Seite

Würzburgs derzeitige und verstorbene Ehrenbürger 1
Geographische Lage der Kreishauptstadt Würzburg 3
Statistische Angaben 3
Zusammenstellung der wichtigsten Bevölkerungsziffern 3
Alphabetisches Verzeichniß der selbständigen Einwohner von Würzburg mit Angabe des Standes, der Gewerbe, der Wohnungen, der Firma, Geschäftslokale 2c. 4—204
Würzburger Geschäfts-Anzeiger (Inserate) . . . . . 205—248

II. Abtheilung.

Straßen-, Häuser- und Geschäfts-Verzeichniß.

(Theaterplan.)

Die Stadt-Eintheilung. Distriktsvorsteher 249
Orientirungstafel für die Häusernummerirung 250
Alphabetisches Verzeichniß der Straßen, Plätze, öffentlichen Gebäude 2c. in Würzburg 251—253
Alphabetisches Verzeichniß der Straßen mit deren Wohnhäusern und Bewohnern . . 254—369
Einzel-Gebäude (ohne Nummern) . . . . . 369—370
Firmen-Register mit Angabe der Geschäfte, Inhaber, Prokuristen . . . . . 371—382
Geschäfts-Verzeichniß (Handels- und Gewerbe-Stand) . . . . . 383—453
Agenturen . . . . . 454—458
Verzeichniß der in Würzburg erscheinenden Zeitungen und Zeitschriften . . . . . 459—460

III. Abtheilung.

Behörden, Anstalten und Vereine.

(Saal der k. Musikschule.)

I. Civil-Stellen und Behörden . . . . . 461—485
A. Verwaltung . . . . . 461—470
B. Justiz . . . . . 470—472
C. Stadt . . . . . 472—481
D. Oeffentliche Körperschaften und Stellen . . . . . 481—485
II. Militär . . . . . 486—489
III. Kirche . . . . . 490—496
IV. Schule . . . . . 497—515
V. Privat-Anstalten . . . . . 516—517
VI. Verzeichniß der Stiftungen, die in Würzburg bestehen und verwaltet werden . . 518—519
VII. Vereins-Register . . . . . 520—537

Anhang.

Seite

A. Verkehrs-Mittheilungen:
I. Postalisches 538
II. Telegraphen-Anstalten 540
III. Telephon-Anlagen 541
IV. Portosätze 543
V. Telephonabonnement 545
VI. Würzburger Straßenbahnen A.-G. 545
VII. Tarif der Droschken und Fiaker 546
VIII. Tarif der Dienstmänner 548
IX. Verzeichniß der regelmäßig nach Würzburg kommenden auswärtigen Boten, Frachtführer und Schiffer 549
X. Markt-Verzeichniß der Stadt Würzburg pro 1902 556
B. Die wichtigsten ortspolizeilichen und statutarischen Bestimmungen 557
C. Sonntagsruhe und Abendladenschluß für die offenen Ladengeschäfte 575
D. Das Miethrecht 576
E. Firma und Geschäftsaufschrift 577
F. Die sozialen Versicherungen 578
G. Die bayerischen Steuern 580
H. Die Sehenswürdigkeiten Würzburgs 582

IV. Abtheilung.
Würzburgs Umgebung.
(Karte.)

Heidingsfeld 585
Gerbrunn 597
Höchberg 597
Randersacker 598
Rimpar 599
Rottendorf 600
Unterdürrbach 601
Veitshöchheim 602
Versbach 605
Zell a. M. 607

Illustrirte Beigabe.

Aus Würzburgs neuester Baugeschichte. VII 611

Stadtplan
mit Plan des Friedhofes.

Zur gefl. Beachtung!

Unrichtigkeiten und Verbesserungs-Vorschläge in den verschiedenen Abtheilungen des Adreßbuches wolle man gefl. auf untenstehenden Karten bemerken und spätestens bis 1. November einsenden.

An den Verlag des Adreßbuches, Würzburg.

Notiz für das pro 1904 erscheinende Adreßbuch:

Unterschrift: .....

Würzburg, den ..... 1903. .....

Wohnung: .....

Post-Karte.

2 Pfennig
Marke.

An den

Verlag des Adreßbuches

Würzburg

Friedhofstraße 1.

Alphabetisches Inhaltsverzeichniß.

Die beigefügten Ziffern bedeuten die Seitenzahlen im Buch.

A.

Abendladenschluß und Sonntagsruhe 575.
Accis- und Waagamt 477.
Accise 574.
Acetylen, Elektrizität u. Gas 570.
Abzahlungsgeschäfte 383.
Adams Erziehungs- und Unterrichts-Institut 511.
Adeliges Julianum, kgl. 503.
Advokaten s. Rechtsanwälte.
Aerzte 383.
Aerztekammer 481.
Agenten und Agenturgeschäfte 385.
Agenturen 454—458.
Aichämter 481.
Akademischer Senat 497.
Alphabetisches Verzeichniß der selbständ. Einwohner 4—204.
Alphabetisches Verzeichniß der Straßen, Plätze, öffentlichen Gebäude 2c. 251—253.
Alphabetisches Verzeichniß der Straßen mit deren Wohnhäusern und Bewohnern 254 bis 369.
Alphabetische Zusammenstellung der Bureaux der k. Regierung 462.
Altersversicherungs-Bureau, städt. 474.
Amtsanwalt d. Stadtmagist. 474.
Amtsgericht Würzburg 471.
Anatomische Anstalt 501.
Anhang von allgemein Wissenswerthem 538.
Annoncenbureaux 387.
Anstalten der Universität 500.
Anstalten des St. Elisabethen-Vereins 514.
Anstalten des Juliushospitals in Mitbenützung der Universität 501.
Anstalten, städtische, und Stiftungen 477.
Antiquariats-Buchhandlungen, siehe Buchhandlungen.
Antiquitätenhändler 387.
Anzeigenerstattung über Verbrechen und Vergehen 474.
Apfelweingeschäft 387.
Apothekenbesitzer 387.
Apothekergehülfen, Prüfungskommission 461.
Approbationsprüfung, Kommission f. die pharmazeutische 499.
Aquarienfabrikanten 377.
Arbeiterversicherung, Schiedsgericht 484.
Arbeits-Amt, städt. 474, 477, 573.
Arbeitslehrerinnen 387.
Architekten 388.
Archiv, kgl. Kreis- 469.
Archiv, städtisches 474.
Armenpflege 474.
Armenpflegschaftsrath 473.
Artillerie-Depot 489.
Aerztliche Prüfung, Kommission für die 499.
Aschenhändler 388.
Asphaltgeschäfte 388.
Astronomische Anstalt 500.
Aufenthalts-Anzeige 474.
Augenklinik und Poliklinik 501, 502.
Augenklinik von Dr. Apetz 516.
Augenklinik von Dr. Arens 516.
Augenkl. v. Prof. Dr. Helfreich 516.
Augustinerkloster 492.
Auktionsgeschäfte 388.
Auskunftsbureau 388.
Aussichtspunkte 584.
Ausstopfer siehe Präparateure.
Auswanderungsagenten siehe unter Agenturen.
Automatenhandlungen 388.
Automobils-(Motorwagen-) Handlung 388.

B.

Backofenbauer 388.
Backsteinfabriken und Dampfziegeleien 388.
Bade-Anstalten 517.
Badeanstaltsbesitzer 517.
Bader siehe unter Chirurgen.
Bäcker 388.
Bäckerfachschule 506.
Baggermaschinenbesitzer siehe Sandschöpfer.
Bahnstation I. Kl. 468.
Bahnstation Sanderau 469.
Bandagisten siehe Säckler.
Bank, Bayer. 482.
Banken-, Bank- und Wechsel-Geschäfte 389, 482.
Baptistengemeinde 496.
Barmherzige Schwestern 492.
Bauämter, kgl. 464.
Bauarbeiten, Genehmigung u. Anzeigen von 558.
Baugeschichte Würzburgs, neuere Illustrirte Beilage 611.
Bauinspektion d. Universität 497.
Baumaterialiengeschäfte 389.
Baumeister und Bauunternehmer 389.
Baumschulbesitzer 390.
Baupolizei 557.
Baurathe, städtische 472.
Bayer. Bank 482.
Bayer. Bodenkredit-Anstalt 482.
Bayer. Notenbank-Filiale 482.
Bazarinhaber 390.
Behörden, kgl. centralisirte 466.
Besserungsanstalt f. Mädchen im Kloster Oberzell-Würzburg 512.
Betriebs-Werkstätte, kgl. 469.
Bettfedern-Reiniger 390.
Bettfedern- u. Bettenhändler 390.
Benefiziend. Stadt Würzburg 491.
Beseitigung von Schnee und Eis 559.
Bevölkerungsziffern, Zusammenstellung der 3.
Bezirksamt, kgl. 464.
Bezirksarzt, städt. 474.
Bezirksgeometer 466.
Bezirks-Kommando, königl. 489.
Bezirksschulinspektionen, kgl. 507.
Bezirksthierarzt 464.
Bibliothek der Universität 500.
Bibliothek, Schwab'sche 476.
Bibliothek, städtische 476.
Bierbrauereien 390.
Bierhändler siehe Flaschenbierhändler.
Bierkeller 390.
Bierwirthe siehe Restaurateure.
Bilderhändler 390.
Bildhauer 390.
Billardfabrik 391.
Bischöfl. Domkapitel 490.
Bischöfl. Klerikalseminar 491.
Bischöfl. Knabenseminar (Chilianeum) 503.
Bischöfl. Konsistorium in Ehesachen 490.
Bischöfl. Ordinariat 490.
Bisthum Würzburg 490.
Blinden-Instit., Kreis- 494, 507.
Blitzableiterordnung 562.
Blitzableiterverfertiger 391.
Blumenhändler 391.
Blumenmacherinnen u. -Händler (Künstliche Blumen) 391.
Bodenkredit-Anstalt, Bayer. 482.
Bodenkredit- und Hypothekenbanken 454.
Botanisches Institut nebst botanischem Garten und Herbarium 500.
Boten- u. Schifferverzeichniß 549.
Brandversicher.-Inspektionen I und II, kgl. 469.
Branntweinbrennereien 391.
Brauerei- u. Kellerei-Utensilien-Handlungen 391.

Brandassekuranzkasse 474.
Brausebäder 517.
Briefkastenstandorte 539.
Brunnenbohrer 391.
Brunnenmacher 391.
Buchbinder u. Etuisarbeiter 391.
Buchdruckereien 391.
Buchhandlungen 362.
Büchsenmacher und Waffenhändler 392.
Büglerinnen 392.
Bürgerrecht-Gebühren 573.
Bürgermeister 472.
Bürger-Spital 478.
Bürgerspital-Rentamt 478.
Bürstenbinder u. -Händler 393.
Büttner und Küfer 393.
Bureaux der k. Kreisregierung, alph. Zusammenstellung 462.
Bureaux, städtische 474.
Bureaux, technische 393.
Butterhandlungen s. Käse- u. Butterhändler.

C.

Cafétiers 394.
Cartonnagenfabrik 394.
Cementfabrik 394.
Cementhandlungen 394.
Cementwaarenfabrikanten 394.
Centralisirte Behörden, kgl. 466.
Chemikalienfabriken u. -Handlungen 394.
Chemisches Institut nebst einschlägigen Sammlungen 500.
Chemische Wäschereien 395.
Chilianeum 503.
Chirurgen 395.
Chirurgische Klinik und Poliklinik 502.
Chirurgische Instrumenten- und Bandagen-Sammlungen 501.
Chirurgisches Laboratorium 501.
Chirurgische Privatklinik von Dr. Pretzfelder 517.
Chirurgische Privatklinik von Prof. Dr. Riedinger 517.
Chirurgische Privatklinik von Prof. Dr. Rosenberger 517.
Chirurgische Privatklinik von Hofrath Prof. Dr. Schönborn 517.
Chokoladen- und Konditoreiwaarenfabrikanten 395.
Cigarrenfabriken s. Tabakfabrik.
Cigarrenhändler siehe Kolonialwaarenhändler.
Civil-Ingenieure 395.
Civil-Stellen u. Behörden 461.
Cognacbrennereien 395.
Colonialwaarenhändler s. Kolonialwaarenhändler.
Colportagebuchhändler 395.
Commissionäre und Commissionsbureaux 395.
Concertagenturen 395.
Conditoreien 395.
Conservefabriken und -Handlungen en gros & en detail 396.
Consulat, griechisches 482.
Corsettenfabrikanten u. Händler 396.

D.

Dach- und Schieferdecker 396.
Damenbadeanstalten 517.
Damen- und Kinderkonfektionsgeschäfte 396.
Damenkonfektions-Lehranstalten siehe Arbeitslehrerinnen.
Damenschneider 396.
Damenschneiderinnen s. Näherinnen u. Kleidermacherinnen.
Damenspeiseanstalt 396.
Damen-Unterricht des polytechn. Central-Vereins 506.
Dampfkaffeebrennereien 396.
Dampfkesselprüfungskomm. 483.
Dampfmolkerei s. Molkerei.
Dampfsägen 397.
Dampfziegeleien und Backsteinfabriken 397.
Darmhändler 397.
Dekanat Würzburg, kath. 491.
— — protest. 495.
Dekateure s. Tuchscheerer und Färbereien.
Dekorateure siehe Tapezierer.
Dekorationsmaler s. Tüncher, Maler und Lackirer.
Delikatessenhandlungen 397.
Depositen-Kommission 474.
Devotionalienhandlungen siehe Paramenten u. Devotionalienhandlungen.
Diakonissen-Anstalt, evang. 496.
Dienstbotenstellen-Vermittler s. Stellenvermittler.
Dienstbotenwesen und Dienstbotenziele 569.
Dienstmänner 397.
Dienstmännertarif 548.
Diözesan-Emeriten-Anstalt 490.
Distrikts-Rabbinat 496.
Distriktsvorsteher 249.
Dochtfabrik 398.
Domkapitel, bischöfl. 490.
Dreher 398.
Dreschmaschinenbesitzer und Verleiher 398.
Drogengeschäfte 398.
Droschkenkutscher s. Fiaker.
Droschkentarif 546.
Droschken-Warteplätze 548.
Dünger-, Samen- u. Futterhandlungen 431.
Dütenfabrikanten u. -Macher 398.

E.

Ehehaltenhaus-Pflege 478.
Ehrenbürger Würzburgs 1.
Eierteigwaarenfabrikation 398.
Eingangsaccise 574.
Einkommensteuer 580.
Einquartirungskommission 474.
Einwohneramt 475.
Einzelgebäude 369.
Eisbahnen 398.
Eisenbahnbedarfsgeschäft 398.
Eisenbahnbetriebsdirektion 467.
Eisenbahnrath 483.
Eisenbahn-Verwaltung, kgl. Staats- 467.
Eisengießerei 398.
Eisenhändler für altes Eisen 398.
Eisen- u. Metallwaaren-, Haushaltungs- u. Kücheneinrichtungsgeschäfte 398.
Eisenmöbelfabrikanten 398.
Eishändler 399.
Eisschrankfabriken und Handlungen 399.
Elektrizität, Gas u. Acetylen 570.
Elektrizitätswerk 399.
Elektrotechniker 399.
Elfenbeinschnitzer 399.
Elisabethen-Verein 494, 514.
Emailfabrik 399.
Emeriten-Anstalt, Verwaltungs-Ausschuß der Diözesan- 490.
Englische Fräulein 494.
Englische Fräulein, Institut der 513.
Englisches Seminar 500.
Ersatzkommission, Civilvorsitzender der 474.
Entbindungsanstalt 501, 502.
Entwässerungsvorschriften 558.
Erweiterte Fortbildungsschule f. Mädchen 510.
Erziehungs- und Unterrichts-Institut, W. Adam 511.
Essig-, Essigsprit-, Liqueur- und Spirituosenfabriken 399.
Etikettenfabrik s. lithogr. Anstalt.
Etuisarbeiter u. Buchbinder 391.
Evangel. Diakonissenanstalt 496.
Evang. Kinderbewahranstalt 514
Evangel. Kleinkinderbewahranstalt im Grombühl 514.
Evangelische Kinderpflege 514.
Evangelische Pfründeanstalt 516.

F.

Fabrik- u. Gewerbe-Inspektion 461.
Fachschulen 506.
Färbereien 399.
Fahnenfabriken 399.
Fahrradhandlungen s. Velociped-händler und Reparateure.
Fakultäten der Universität 497.
Falzziegel-Großhandlungen 399.
Farbenfabriken 399.
Farbwaarenhändler 399.
Faßfabriken 400.
Faßhändler 400.
Faßmaler 400.
Fechtmeister 400.
Federnreinigungsgeschäfte s. Bettfedernreiniger.
Feilenhauer 400.
Feinbäcker s. Bäcker u. Conditoren.
Feldartillerie-Brigade, 4., 487.
Feldartillerie-Regiment „Horn" 2., 488.
Feldartillerie-Regiment, 11., 488.
Feldgericht 477.
Feldschutzpersonal 477.
Fell- und Häutehändler 400.
Fetthändler s. Oel- und Fettwaarenhändler.
Feueranzünderfabrik 400.
Feuerlöschordnung 562.
Feuerpolizeiliche Vorschriften 561.
Feuerversicherungen 454.

Feuerwehr, freiwillige 478.
Feuerwerkfabrik 400.
Fiaker 400.
Fiaker- u. Droschkentarif 546.
Fiakerwartepläße 548.
Filialbank, kgl. 470, 482.
Firma u. Geschäftsaufschrift 577.
Firmenmaler s. Schriftenmaler.
Firmenregister 371—382.
Fischer 401.
Fischhändler 401.
Flaschenbier- u. Bierhändler 400.
Flaschenhändler siehe Glashändler.
Formularienverlagshandl. 400.
Forstabtheilung, Regiergs.- 462.
Forstamt, kgl. 465.
Fortbildungsschulen für Mädchen 510.
Fortbildungsschul. f. Knaben 506.
Fortbildungsschule, gewerbl. 506.
Franziskanerinnen 494.
Franziskaner-Kloster 492.
Französische u. englische Lehr-Kurse des polytechnischen Centralvereins 506.
Frauenindustrieschule mit Pensionat 512.
Frauenklinik, Universitäts- 501, 502.
Frauenklöster 492.
Freibad, städtisches 517.
Fremdenbeherbergungen 566.
Fremdenführer 401.
Fremdenpensionen s. Pensionen.
Friedhof, Orientirungsplan s. Stadtplan.
Friedhof-Verwaltung 478.
Friseure 401.
Friseurfachschule 506.
Friseusen 402.
Fröbel'scher Kindergarten und Kleinkinderbewahranstalt des Mainviertels 514.
Fröbel'scher Kindergarten der Sanderau 514.
Fuhrleute siehe Kärner.
Fundsachen-Aufbewahrung 475.
Futter, Dünger- u. Samenhandlungen 431.

G.

Gärtner (Kunst- und Handelsgärtner) 402.
Galanterie- und Luruswaarenhändler (auch kunstgewerbl. Gegenstände) 402.
Garnisonsbaubeamte Würzburg I. u. II. 488, 489.
Garnisons-Lazareth, kgl. 489.
Garnisonsverwaltung, kgl. 488.
Gartenmöbelfabrikanten siehe Eisenmöbel-Fabrikanten.
Gartenwirthe 403.
Gas, Acetylen u. Elektrizität 570.
Gas- und Wasserinstallationsgeschäfte s. Installateure.
Gas- u. Wasserwerk, städt. 479.
Gasfabrik 403.
Gasthofbesitzer (Hoteliers) 403.
Gastwirthe 404.
Geburtshülfliches Institut 501.
Geflügelhändler 404.
Gelbgießereien 404.
Geldschrankfabriken siehe Kasseschrankfabriken.
Gemeindebevollmächtigten, Kollegium der 473.
Gemeinde-Krankenvers. 475, 479.
Gendarmerie-Brigade 489.
Gendarmerie-Kompagnie 489.
Generalkommando d. II. Armeekorps 486.
Generalkomm., Stab des 486.
Geographische Lage der Kreishauptstadt Würzburg 3.
Geographisches Institut 500.
Gerber 404.
Gerbrunn, Behörden, Einwohner-Verzeichniß 597.
Gericht des II. Armeekorps 486.
Gericht der IV. Division 487.
Gerichtsvollzieher 472.
Geschäftsanzeiger 205.
Geschäftsbücher-Niederlag. 404.
Geschäfts-, Handels- und Gewerbestand 383—453.
Geschäftsaufschrift 577.
Geschirrhändler 404.
Gesindevermiether siehe Dienstbotenstellen-Vermittler.
Gesundheitspolizei 570.
Getreide-, Mehl- und Landesproduktenhändler 404.
Gewerbegericht, städt. 475, 479.
Gewerbe-, Geschäfts- u. Handelsstand 383—453.
Gewerbelegitimationskarten, Erholung der 475.
Gewerbe-Referent 475.
Gewerbsteuer 581.
Gewerb. Fortbildungsschule 506.
Gewürzmühle 405.
Gipsfigurenverfertiger u. Händler 405.
Gitterstricker siehe Siebmacher.
Glacélederfabrik 405.
Glaser 405.
Glas- u. Porzellanmaler 405.
Glasreiniger 405.
Glaswaaren-, Porzellan- und Steinguthändler 405.
Goldarbeiter s. Juweliere.
Gold- und Kunststickereien 406.
Gold- und Silberschmelz- und Scheide-Anstalt 406.
Gondelverleiher 406.
Graveure 406.
Gürtler 406.
Güterbestätter 406.
Güterstation, kgl. 468.
Gummistempel-Fabriken 406.
Gummi- u. Guttaperchawaarengeschäfte 406.
Guttapercha- u. Gummiwaarengeschäfte 406.
Gymnasium, altes, 502.
Gymnasium, neues, 503.
Gymnasium, Real-, 503.
Gynäkologische Privatklinik von Dr. v. Franqué 516.
Gynäkologische Privatklinik von Professor Dr. Nieberding 517.

H.

Hadernhändler, s. Lumpen- und Knochenhändler.
Häfner und Töpfer 406.
Häusernummerirung, Orientirungstafel für die, 250.
Häute- und Fellhändler 400.
Hagelversicherungswesen 475.
Handarbeitsschule Grombühl 512.
Handarbeitsschule Sanderau, 512.
Handels-, Geschäfts- und Gewerbestand 383—453.
Handelslehrer 406.
Handelslehrlingsschule 506.
Handelssachen, Kammer für 471.
Handels- u. Gewerbekammer 483.
Handelswissenschaftliche Kurse 505.
Handschuhfärb. u. Wäscher 406.
Handschuhmach. u. Händler 406.
Handwerkskammer 483.
Hauptzollamt, kgl. 469.
Haushaltungs- und Kücheneinrichtungs-Geschäfte 398.
Hebammen 407.
Hebammenschule, kgl. 501.
Hefenhändler 407.
Heidingsfeld, Behörden, Einwohnerverzeichniß 585.
Heimath- und Bürgerrecht-Gebühren 572.
Heiz-, Koch- und Ventilationseinrichtungsfabriken 407.
Herdfabrikanten 407.
Herren- und Knabenkleiderfabriken 407.
Herren- und Knabenkonfektionsgeschäfte u. Kleidermagazinsbesitzer 407.
Herrenwäsche- und Herrenausstattungs-Geschäfte 407.
Heu- und Strohhändler 408.
Historisches Seminarium 500.
Hochschule 497.
Höchberg, Behörden, Einwohnerverzeichniß 597.
Höhere Töchterschule mit Pensionat 512.
Höhere Zeichen- und Modellirschule 506.
Hofgarten, kgl., 470.
Hofspital, k. 494.
Hofkellerei, kgl., 466.
Holzhof, städt., 480.
Holzmacher u. Holzspalter 408.
Holzmagazinsbureau 475.
Holzskulpturenhändler u. Fabrikanten 409.
Holz- und Kohlenhändler 408.
Homiletisches Seminarium 500.
Honorarien-Kommission 500.
Hostienbäcker 409.
Hoteliers s. Gasthofbesitzer.
Hotels siehe Gasthöfe.
Huebers-Josef-Spital 480.
Hufbeschlag-Lehranstalt, kgl. 505.
Hufschmiede s. Schmiede.
Humanistische Gymnasien 502.
Hundescheerer 409.

Hutfedernfärberei 409.
Hutmacher und Händler 409.
Hygienisches Institut 501.

J.

Immobiliar-Feuerversicherungswesen 475.
Industrielehrerinnen s. Arbeitslehrerinnen.
Infant.-Regim. „Wrede" 487.
Inkassogeschäfte 409.
Inserate 205—248.
Installateure 409.
Institut der Englischen Fräulein 513.
Institute für Knaben u. Mädchen 514.
Institut für vergleich. Anatomie, Histologie u. Embryologie 501.
Instruktion f. d. Wohnungsinspektoren 2c. 566.
Instrumentenmacher u. Händler 409.
Intendantur d. 4. Division 487.
Intendantur des II. Armeekorps 486.
Invalidenversicherung 485, 579.
Invaliditäts- und Altersversicherungsbureau, städt. 475.
Journallesezirkel 409.
Israelitische Kinder, Unterrichts- und Erziehungsanstalt für 515.
Israelitisches Kranken- und Pfründehaus 516.
Israel. Kultusgemeinde 496.
Israel. Kultusverwaltung 496.
Israelitische Lehrerbildungsanstalt 505.
Julianum, adeliges 503.
Juliusspitälische Hauptkasse 465.
Juliushospitals, Anstalt des 501.
Julius-Hospital, kgl. 464.
Julius-Maximilians-Universität 497.
Juliusspitälische Hausverwaltung 465.
Juliusspital. Oberpflegamt 464.
Juliusspital. Rentamt 465.
Jungfrauen-Verein v. d. h. Kindheit Jesu, kath. 494.
Justizbehörden 470.
Juweliere, Gold- und Silberarbeiter u. Händler 410.

K.

Kärner, Fuhrleute, Schiffreiter 410.
Käse- und Butterhändler 410.
Kaffeebrennereien siehe Dampfkaffeebrennereien.
Kaminfabrikant 410.
Kaminkehrer 410.
Kaminkehrerordnung 563.
Kammer der Finanzen 462.
Kammer des Innern 461.
Kammer für Handelssachen 471.
Kanaleinleitungsgebühren 558.
Kammmacher 411.
Kapitalrentensteuer 580.
Kappenmacher s. Säckler und Kürschner.
Kapuzinerkloster 492.
Karmelitenkloster 492.
Karmeliterinnen 492.
Karte von Würzburgs Umgebung s. Rückseite d. Titels der V. Abtheilung.
Kassenschrankfabrikanten 411.
Katholisches Dekanat 491.
Katholische Pfarreien 491.
Katholische Schulen 508.
Kautschukstempelfabriken 411.
Kegelbahnen 411.
Kehlleistenfabriken 411.
Kehrbezirke s. Stadtplan.
Kellereiutensilien s. Brauerei- und Kellereiutensilien.
Kellerwirthschaften s. Bierkeller.
Kinderbewahranstalt des St. Elisabethenvereins im Grombühl 515.
Kinderbewahranstalt, evang. 514.
Kinderbewahranstalt, evangelische, im Grombühl 514.
Kinderbewahranstalt Würzburg r. M. 514.
Kindergarten, Fröbel'scher 514.
Kindergarten der Sanderau 514.
Kinderklinik, ambulante, und Poliklinik 501.
Kindermilchanstalten 411.
Kinderpflege, evangelische 514.
Kinderpflege, Dr. Onymus'sche 515.
Kinderwagenfabrikanten und Handlungen 411.
Kirche, protestantische 495.
Kirche, römisch-katholische 490.
Kirchengeräthehandlungen 411.
Kirchenhistorisches Seminar 500.
Kirchen-Verwaltungen, katholische 491.
Kirchen-Verwaltungen, protestantische 495.
Kirchliche Behörden 490.
Kistenhändler 411.
Klavierstimmer 411.
Kleiderhändler und Trödler 411.
Kleidermacherinnen s. Näherinnen u. Damenschneiderinnen.
Kleidermagazine s. Herrenkonfektionsgeschäfte.
Kleiderverleihgeschäfte 411.
Klerikal-Seminar, bischöfl. 491.
Klinik für Nervenkranke von Dr. Stadelmann 517.
Klinik für Syphilis und Hautkrankheiten 501.
Kliniken des Juliusspitals und der Universität 502.
Kliniken, Privat- 516.
Klöster u. religiöse Institute 492.
Knaben-Fortbildungsschulen 506.
Knabenhorte 515.
Knabeninstitute 511.
Knaben-Seminar, bischöfl. 503.
Kneipp'sche Heilmittel-Spezialitäten-Fabrik 411.
Kneipp'sche Kaltwasserheil-Anstalten 517.
Knochenhändler s. Lumpen- u. Knochenhändler.
Koch-, Heiz- und Ventilationseinrichtungsfabriken 407.
Kofferfabriken 411.
Kohlenanzünderfabriken siehe Feueranzünderfabriken.
Kohlensäureniederlage 412.
Kohlen- und Holzhändler 408.
Kollegien der Universität 499.
Kollegium der Gemeindebevollmächtigten 473.
Kollegium, Magistrats- 472.
Kolonialwaaren-, Tabak- und Cigarrenhändler 412.
Kommandantur 487.
Kommando der 4. Division 487.
Kommission für ärztl. Vorprüfung 499.
Kommission für die ärztl. Prüfung 499.
Kommission für die pharmazeutische Approbationsprüfung 499.
Kommission für zahnärztl. Prüfung 499.
Konditoreien 395.
Konditoreiwaaren- u. Chokoladenfabrikanten 395.
Konditorenfachschule 506.
Konsistorium in Ehesachen, bischöfliches 480.
Kontrollkassenfabrik 413.
Korbmacher und Korbwaarenhändler 413.
Korkstopfenhandlung 414.
Korps-Bekleidungsamt 487.
Korps-Intendantur 486.
Korps-Zahlungsstelle 487.
Krankeninstitute 475.
Kranken-Institut, städt. 479.
Kranken- und Pfründehaus, israelitisches 516.
Krankenversicherung, Gemeinde- 479.
Krautschneider u. Händler 414.
Kreis-Archiv, kgl. 469.
Kreisblindeninstitut 494, 507.
Kreis-Handels- und Gewerbekammer 483.
Kreiskasse, k., v. Unterfranken und Aschaffenburg 465.
Kreismedizinal-Ausschuß 461.
Kreis-Realschule 504.
Kreisregierung, kgl. 461.
Kreis-Scholarchat 461.
Kreistaubstummenanstalt 507.
Kreisthierarzt 461.
Kriminal-Abtheilung, städt. 477.
Kriminalkommissariat 477.
Küchen- und Haushaltungs-Einrichtungsgeschäfte 398.
Küfer und Büttner 393.
Kürschner u. Pelzwaarenhdr. 414.
Kultus- und Unterrichts-Stiftungs-Administration, kgl. 464.
Kultusgemeinde, israelitische 496.
Kultusverwaltung, israel. 496.
Kunstanstalten u. Kunsthändler 414.
Kunstdüngerhandlungen 414.

Kunstgeschichtliches Museum 500.
Kunstgießerei 414.
Kunsthändler u. Kunstanstalten 414.
Kunstmaler 414.
Kunststicker s. Goldsticker.
Kunstwollefabrik 414.
Kupfer- und Metallwaarenfabriken 414.
Kupferschmiede 414.
Kurzwaarenhändler 414.
Kuttler 415.

L.

Lackfabriken 415.
Lackirer s. Tüncher u. Lackirer.
Ladengeschäfte, Sonntagsruhe 575.
Ladenschluß 575.
Lampenfabrikanten u. Händler 415.
Land-Bauamt, kgl. 464.
Landesprodukten-, Mehl- und Getreidehändler 415.
Landgericht, kgl. 471.
Landgericht, kgl., Staatsanwaltschaft 471.
Landrath von Unterfranken u. Aschaffenburg 484.
Landrentamt, k., r. u. l. d. M. 465.
Landwehrbezirkskommando 489.
Landwirthschaftl. Bureau 415.
Landwirthschaftl. Kreisausschuß 484.
Landwirthschaftl. Kreisversuchsstation 484.
Landwirthsch. Winterschule 505.
Lebensmittelpolizei 565.
Lebens-Versicherungen 455.
Lederhändler 415.
Lederwaarenfabriken 415.
Lehr- u. Erziehungsanstalt der Ursulinen 513.
Lehranstalt zur praktischen Ausbildung in den kaufm. Fächern, staatl. genehmigte 511.
Lehrerbildungsanstalt, ifr. 505.
Lehrlingsschutzverein 494.
Leichenbeschauer siehe Abth. III Friedhofverwaltung 478.
Leih-Anstalt, städt. 415, 475, 480.
Leihbibliotheken 415.
Leinwandhandlungen s. Weißwaarenhändler.
Lichterhändler siehe Seifen- und Lichterhändler.
Liniir- u. Paginiranstalten 416.
Linoleumhandlungen 416.
Liqueurfabrikanten s. Essig- und Liqueurfabrikanten.
Lithograph. Anstalten u. Steindruckereien 416.
Löschmaschinen- und Pumpenfabriken 416, 442.
Lohndiener 416.
Lohnkutscher 416.
Lotteriegeschäfte 416.
Lumpen-, Knochen- u. Hadernhändler 416.
Luxus- und Galanteriewaarenhändler (auch kunstgewerbl. Gegenstände) 402.

M.

Mädchen-Fortbildungsschulen 510.
Mädchenhort 515.
Mädchen-Institute 512.
Mägdeverdingerinnen s. Stellenvermittler.
Männerklöster 492.
Magazine für Küchen- u. Wirthschaftseinrichtungen s. Eisenwaarenhandlungen, Glas- u. Porzellanwaarengeschäfte.
Magistrat 472.
Magistratsräthe, bürgerliche 473.
Magistratsräthe, rechtskund. 472.
Magnesiumfackelfabrik 416.
Maler s. Dekorationsmaler u. Kunstmaler.
Maler, Lackirer u. Vergolder, Fachschule 506.
Malschulen u. Zeichenlehrer 416.
Malzfabrikanten 417.
Manufakturwaarenhandlungen s. Schnittwaarenhandlungen.
Marien-Anstalt 494, 513, 516.
Markt-Verzeichniß 556.
Marmorhandlung u. Schleiferei 417.
Maschinenfabrikanten 417.
Maschinenhändler und Reparateure 417.
Maskenhändler u. Verleiher 417.
Masseure u. Masseusen 417.
Materialwaarengeschäfte 417.
Mathemat. Seminarium 500.
Maurer und Steinhauer 418.
Mechaniker 418.
Medico-mechanisches Zander-Institut von Dr. Riedinger 517.
Medizinal-Ausschuß, Kreis- 418.
Medizinal-Comité 499.
Medizinisches Kollegienhaus 501.
Medizin.-pädiatrische Klinik 501.
Medizin. Poliklinik 501, 502.
Meerrettighändler 418.
Mehlhandlungen en gros s. Getreidehandlungen.
Mehl-, Getreide- und Landesproduktenhändler 404.
Mehlhändler en detail 418.
Mennoniten-Gemeinde 496.
Messen 556.
Messerschmiede 418.
Messungsbehörde, kgl. 466.
Metalldrücker 418.
Metallwaarenfabrikanten 418.
Metall- und Eisenwaarengeschäfte 398.
Methodisten-Gemeinde 496.
Metzger 418.
Metzgerbedarfsartikelhändl. 419.
Miethrecht 576.
Milchhändler und Milchniederlagen 419.
Milchkur-Anstalten 420.
Militär 486.
Militärbureau, städt. 475.
Militärdienst-Versicherung 458.
Militär-Schwimmschule 517.
Militär-, Studenten- u. Vereins-Utensilien 420.
Mineralwasserfabrikanten 420.
Mineralwasserhändler 420.
Mineralog.-geolog. Institut 500.
Mittel- und Fachschulen 502.
Modewaarenhändler 420.
Modistinnen 427.
Möbelfabrikanten 421.
Möbelhändler u. Möbelmagazine 421.
Möbelstoffhandlungen 421.
Möbeltransporteure 421.
Molkerei 421.
Montagsschulen f. Mädchen 510.
Mühlarzt 421.
Mühlsteinfabrik u. Müllereibedarfsartikelhandlung 421.
Müller 421.
Münzkabinet der Universität s. kunstgeschichtl. Museum.
Musikalienhändler und Leihanstalten 422.
Musik- und Gesanglehrer 422.
Musikschule, kgl. 502, 504.
Musikschule-Saal, Orientirungsplan u. Preise s. Rückseite d. Titels der III. Abtheilung.

N.

Näherinnen, Kleidermacherinnen u. Damenschneiderinnen 422.
Nähmaschinenhändler 424.
Nagelschmiede u. Händler 424.
Nahrungsm.-Chemiker, Prüfungskommission für 499.
Naturalverpflegsstation 475.
Niederlassung der Schwestern vom Rothen Kreuz 516.
Notare 424, 472.
Notenbank-Filiale, bayer. 482.

O.

Oberpflegamt des Juliusspitals 464.
Oberpostamt, kgl. 466.
Oblatenbäcker 424.
Obstbaukurs, praktischer 507.
Obsthändler 424.
Ochsenmaulsalathandlung 424.
Oeffentliche Körperschaften und Stellen 481.
Oeffentliche Unterrichtsanstalten 497.
Oel- u. Fettfabrik 424.
Oel- u. Fettwaarenhändler 424.
Ofen- u. Herdfabrikanten und Händler 425.
Onymus'sche, Dr., Kinderpflege 515.
Ophthalmologische Klinik und Poliklinik 501, 502.
Optiker u. optische Anstalten 425.
Ordinariat, bischöfl. 490.
Orgelfabrik 425.
Orientirungsplan zum Stadttheater s. Rückf. d. Titels der II. Abthlg.
Orientirungsplan zum Saal d. k. Musikschule s. Rückf. des Titels der III. Abthlg.

Orientirungstafel für d. Häusernummerirung 250.
Orthopädisch-chirurg. Heilanstalt v. Dr. J. Riedinger 517.
Ortspol. Bestimmungen 557.
Otiatrische Poliklinik 501, 502.

P.

Panorama 425.
Papier- u. Schreibmaterialienhandlungen 425.
Papierwaarenfabriken 425.
Paramenten- u. Devotionalienhändler 425.
Parfumerie- und Toilettenseifenfabriken 425.
Parfumerie- u. Toilettewaarenhandlungen 425.
Parkettbodenfabriken 426.
Parkettbodenfrottieranstalt 426.
Patentschriften-Auslagestelle 426
Pathologisches Institut 500.
Patristisches Seminar 500.
Pelzwaarenhändler s. Kürschner.
Pensionen 426.
Pensionsversicherungen 455.
Petroleumgroßhandlung 426.
Petroleum-Untersuchungsstat., städt. 481.
Pfandamt, städt. 415, 475, 480.
Pfandvermittler 426.
Pfarreien, katholische 491.
Pfarrei, protestantische 495.
Pferdehändler 426.
Pferdemetzger 426.
Pflasterer 426.
Pflasterzoll 574.
Pfründe-Anstalt, evang. 516.
Pharmakolog. Institut 501.
Pharmazeutische Approbationsprüfung, Kommission f. d. 499.
Philologie, Seminarium für deutsche 500.
Philologisches Seminarium 500.
Photographen 426.
Photogr. Bedarfsartikel 426.
Physikalisches Institut 500.
Physiologisches Institut 501.
Pianofortefabrikanten u. Händler 426.
Pianoforteleihanstalten 426.
Placirungs-Institute s. Stellenvermittler.
Plakat-Institut 426.
Plastische Kunstanstalten s. Kunstanstalten u. Kunsthändler.
Plattenhändler 426.
Plattirer 439.
Poliklinik, chirurgische 502.
Poliklinik für Augenleidende 501, 502.
Poliklinik, medizinische 501, 502.
Poliklinik, otiatrische 501, 502.
Poliranstalt u. Schleiferei 426.
Polizei-Inspektion 475.
Polizei-Mannschaft 477.
Polizei-Thierarzt 475.
Polizei- und Verwaltungsämter des Stadtmagistrats 474.
Polytechnischer Central-Verein, Schulen des 506.
Portland-Cement-Fabrik 426.
Portlandcementhandlungen s. Cementhändler.
Portosätze 543.
Porzellan-, Glaswaaren- und Steinguthändler 405.
Porzellanmaler 405.
Posamentenfabrik 427.
Posamentiere 427.
Post, äußere Dienstesstellen 466.
— Briefkasten-Standorte 539.
— Markenverkaufsstellen 539.
— Zustellung der angekommenen Sendungen 539.
Postämter 466, 467.
Postanstalten 466, 538.
Postbeförderungsgelegenheiten, Uebersicht 540.
Postbezirkskasse 466.
Post-Omnibusse 539.
Postschalter-Stunden 539.
Post- und Telegraphen-Verwaltung 466.
Präparateure 427.
Privat-Anstalten 516.
Privat-Frauen-Industrieschule mit Pensionat 512.
Privat-Kliniken 516.
Privatklinik für innere Krankheiten von Dr. Müller 517.
Produktenhändler s. Spezerei- und Produktenhändler.
Protest. Dekanat 495.
Protest. Kirche 495.
Protest. Kirchenverwaltung 495.
Protestantische Pfarrei 495.
Protest. Schulen 508.
Proviantamt, kgl. 489.
Prüfungskommission für Apotheker-Gehülfen 461.
Prüfungskommiss. f. Aerzte 499.
Prüfungskommission für Nahrungsmittelchemiker 499.
Prüfungskommission für Pharmazeuten 499.
Prüfungskommission für Zahnärzte 499.
Psychiatrische Klinik 501.
Psychologisches Institut 500.
Pumpen- und Löschmaschinenfabriken 416, 442.
Putzgeschäfte u. Putzmacherinnen 427.
Pyrotechn. Fabrik 427.

Q.

Quartieramt s. Einwohneramt.

R.

Rabbinat, Distrikts- 496.
Radfahrschulen 427.
Rahmenfabrik u. Handlungen 427.
Randersacker, Behörden, Einwohnerverzeichniß 598.
Rauhwaarenhändler s. Fell- u. Häutehändler.
Realgymnasium 503.
Realschule, Kreis-, kgl. 504.
Rechtsanwälte 427.
Regierung von Unterfranken und Aschaffenburg, kgl. 461.
Regierungs-Forstabtheilung 462.
Regieverwaltung, städt. 475.
Reichsbankstelle 470.
Reichsbehörden 470.
Reiseartikel-Geschäfte 427.
Reitlehrer s. Stallmeister.
Rentamt, bürgerspitälisches 478.
— der Universität 497.
— juliusspitälisches 465.
— Land 465.
— Stadt 465.
Renten-Versicherungen 455.
Repräsentation für die protestantische Kirchengemeinde 496.
Restaurateure und Schenkwirthe 428.
Rettungs-Anstalt Vincentinum 511.
Revisionsamt, städt. 475.
Rimpar, Behörden, Einwohnerverzeichniß 599.
Römisch-katholische Kirche 490.
Rohrmattenfabrik 431.
Rollläden fabrikanten siehe Zugjalousienverfertiger.
Romanisches Seminar 500.
Rothkreuzklinik des Frauenvereins vom Rothen Kreuz 517.
Rottendorf Behörden, Einwohnerverzeichniß 600.
Rouleaux-, Tapeten- u. Wachstuchhändler 443.

S.

Säcke- und Deckenhändler und Fabriken 431.
Säckler, Bandagisten u. Kappenmacher 431.
Sägemühlen, s. Dampfsägen.
Salzgroßhändler 431.
Samariterkurs 506.
Samen-, Futter- und Düngerhandlungen 431.
Sammlungen u. sonstige Institute der Universität 500.
Sanderau, Bahnstation 469.
Sandschöpfer u. Händler 431.
Sanitätsbazare 431.
Sargmagazine 431.
Sattler 431.
Sattler u. Tapeziere 431.
Schächter 431.
Schäftemacher 431.
Schaumweinfabrikanten 431.
Schellackfeuerfabrik 431.
Schiedsgericht für Arbeiterversicherung 484.
Schieferdecker s. Dachdecker.
Schiffahrt, überseeische 458.
Schiffbauer 432.
Schiffer 432.
Schiffer- u. Botenverzeichniß 549.
Schiffreiter siehe Kärner.
Schirmmacher, -Fabrikanten u. Händler 432.
Schlacht- u. Viehhofverwaltung, städtische 480.
Schleiferei u. Poliranstalt 432.

Schlittschuhbahnen siehe Eisbahnen.
Schlosser 432.
Schloßverwaltung, kgl. 470.
Schmiede 432.
Schneider 432.
Schneidmüller 435.
Schnellpressenfabriken 435.
Schnell-Schuhsohlereien 435.
Schnittwaarenhändler 435.
Scholarchat, Kreis- 461.
Schreibmaterialienhändler siehe Papier- u. Schreibmaterialienhändler.
Schreiner 436.
Schriftenmaler siehe Tüncher, Maler und Lackirer.
Schuhfabriken 437.
Schuhmacher 437.
Schuhmacher, Fachschule 506.
Schuhmacherartikelhandlungen 439.
Schuhwaarenhändler 439.
Schulbankfabrik 439.
Schuldentilgungskasse 476.
Schuldiener u. Hausmeister 511.
Schulen des polytechnischen Central-Vereins 506.
Schulen, katholische 509.
— protestantische 508.
— israelitische 515.
Schullehrer-Seminar 504.
Schulkommission des polytechnischen Central-Vereins 506.
Schulrath, städtischer 473.
Schwab'sche Bibliothek 476.
Schweinehändler s. Viehhändler.
Schweinemetzger siehe Metzger.
Schweizereien s. Milchkuranstalt.
Schwertfeger u. Plattirer 439.
Schwestern vom Rothen Kreuz. Niederlassung 516.
Schwurgerichtshof, kgl. 470.
Sehenswürdigkeiten 582.
Seifen- und Lichterhändler 439.
Seifensieder u. -Fabrikanten 439.
Seilermeister u. Seilerwaarenhändler 439.
Selbständ. Einwohner, alphabet. Verzeichniß der 4—204.
Seminare der Universität 500.
Sesselmacher siehe Korbmacher.
Sicherung des Straßenverkehrs 560.
Siebmacher u. Gitterstricker 440.
Siechenhauspflege 481.
Sodafabrik 440.
Sonntagsruhe 575.
Sonntagsschulen für Knaben 506.
— für Mädchen 510.
Sophienschule 513.
Sparkasse, städt. 476.
Spediteure und Verladungsgeschäfte 440.
Spengler 440.
Spezerei- und Produktenhändler 440.
Spielwaarenhändler 442.
Spirituosen- u. Liqueurfabriken 399.
Spitalstiftung, Julius Wölffel'sche 481.
Spitzenhändler 442.
Sprachlehrer 442.
Spritzen- und Pumpenfabrikanten 416, 442.
Staatsanwaltschaft am k. Landgerichte 471.
Staatsbahningenieur I u. II 468, 469.
Staats-Eisenbahn-Verwaltung, kgl. 467.
Stadtbau-Aemter 476.
Stadt-Eintheilung 249.
Stadtgärtnerei 476.
Stadtkämmerei 466.
Stadtmagistrat 472.
Stadtmagistrat, Bureaux ꝛc. des 474.
Stadt-Rentamt, kgl. 465.
Stadtschulkommission, kgl. 507.
Stadt-Theater 481.
Stadttheaterplan und -Preise s. Rückseite d. Titels d. II. Abth.
Städt Anstalt. u. Stiftungen 477.
Städt. Arbeitsamt 474, 477.
Städt. Holzhof 480.
Stallmeister 442.
Standesamt 476.
Statistische Angaben 3.
Steindruckereien s. lithogr. Anst.
Steingut-, Porzellan- u. Glaswaarenhändler 405.
Steinhauer siehe Maurer.
Steinkohlenhändler s. Holz- u. Kohlenhändler.
Steinplattenhändler 442.
Stellenvermittler u. Placirungsinstitute 442.
Stenographen u. Stenographielehrer 442.
Stenographie-Unterrichts-Kurse 506.
Steuern, die bayerischen 580.
Stickereigeschäfte u. Stickerinnen 442.
Stiftungen, Verzeichniß 518.
Stockfischhändler s. Fischhändler.
Straßen, alphabetisches Verzeichniß der 251—253.
Straßen mit deren Wohnhäusern und Bewohnern, alphabetisches Verzeichniß der 254—369.
Straßenbahnen 517, 545.
Straßenbahngesellschaft 443.
Straßenbauvorschriften 558.
Straßenpolizei 559.
Straßenreiniger 443.
Straßenreinigung 559.
Straßen- und Flußbauamt, kgl. 464.
Strickerinnen und Strickereigeschäfte 443.
Strohhändler s. Heu- u. Strohhändler.
Strohhülsenfabrikanten 443.
Strohhutfabrikanten u. Wäscher siehe Hutmacher.
Stuckateure s. Gipsfigurenfabrikanten und Tüncher.
Studentenkorporationen 537.
Studenten-Utensilien-Fabrik u. Versandt 420, 443.
Südfrüchtenhändler 430.

T.

Tabak- und Cigarrenmacher u. Fabrikanten 443.
Tabakhändler s. Kolonialwaarenhändler.
Tanz- und Anstandslehrer 443.
Tapeten-, Rouleaux- u. Wachstuchhändler 443.
Tapezierer u. Dekorateure 443.
Tapezierer und Sattler 431.
Tarif für Dienstmänner 548.
Tarif f. Droschken u. Fiaker 546.
Tarif f. Taxameterdroschken 547.
Taubstummeninstitut, Kreis- 507.
Taxamt, kgl. 462.
— städt. 476.
Taxatoren 444.
Technische Bureaux 393.
Technologisches Institut 501.
Telegraphen-Anstalten 466, 540.
Telegraphen- u. Telephonmechaniker 399, 466.
Telephonabonnement 545.
Telephonanlagen 541.
Telephon. Städteverbindungen 541.
Teppichweber 444.
Theaterschulen 444.
Theater, städt. 481.
Theeimportgeschäfte s. Kolonialwaarenhändler.
Thierärzte 444.
Thonröhrenlager 444.
Thüröffner- und Thürschließer-Verfertiger 444.
Tiefbohranlagen s. Brunnenbohrer.
Töchterschule, höhere, mit Pensionat 512.
Töchter vom göttl. Erlöser 494.
Töpfer und Häfner 406.
Train-Bataillon, 488.
Train-Depot, 2. Armeekorps 488.
Trockenanlagenfabrik 444.
Trödler siehe Kleiderhändler.
Tuchscheerer u. Appreteure 445.
Tuch- und Buckskinhändler 444.
Tüncher, Maler u. Lackirer 445.
Turnlehrer, geprüfte 446.

U.

Ueberseeische Schiffahrt 458.
Uebersicht der Postbeförderungsgelegenheiten 540.
Uhrmacher, Uhrenhändler und Uhrenreparateure 446.
Umgebungskarte von Würzburg s. Rückseite d. Titels d. V. Abtheilung.
Unfallversicherung, Land- und Forstwirthschaftl. Berufsgenossenschaft 484.
Unfallversicherungen 455, 578.
Universität, kgl., 497.
Universitäts-Anstalten 500.
Universitäts-Bauinspektion 497.
Universitäts-Bibliothek 500.

Universitäts-Fakultäten 497.
Universitätsfrauenkl., 501, 502.
Universitäts-Hauptkasse u. Rentamt 497.
Universitäts-Kirche 500.
Universitäts-Kollegien 499.
Universitäts-Polikliniken 502.
Universitäts-Sammlungen und sonstige Institute 500.
Universitäts-Verwaltungs-Ausschuß 497.
Universitäts-Zahnklinik u. Poliklinik 502.
Unterbehörden der Kammer der Finanzen 465.
Unterbehörden der Kammer des Innern 464.
Unterdürrbach, Behörden, Einwohnerverzeichniß 601.
Unterhändler 446.
Unterrichtsanstalten 497.
Unterrichts- u. Erziehungsanstalt für israelitische Kinder 515.
Unterrichts- und Erziehungsanstalten, private 511.
Untersuchungsanstalt für Nahrungs- u. Genußmittel 501.
Untersuchungsstation für Petroleum, städt. 481.
Ursulinen, Lehr- u. Erziehungsanstalt 513.
Ursulinerinnen 495.

V.

Variététheater 446.
Veitshöchheim, Behörden, Einwohnerverzeichniß 602.
Velocipedhändler u. Reparateure 446.
Verblendsteinfabrik 447.
Verdingerinnen s. Dienstbotenstellen-Vermittler.
Vereins-Register 520.
Politische Vereine 520.
Religiöse Vereine 520.
Wohlthätigkeits- und Unterstützungs-Vereine 521.
Eingeschrieb. Hülfskassen 524.
Fabrik-(Betriebs-)Krankenkassen 525.
Gemeinnützige Vereine 525.
Militärische Vereine 525.
Vereine für Wissenschaft und Kunst 526.
Berufsgenossenschftl. Ver. 527.
Verein für Landwirth. Thierzucht, Fischerei, Jagd 532.
Sportsvereine 532.
Musik- u. Gesangvereine 534.
Vereine für Vergnügen und Geselligkeit 534.
Studentenkorporationen 537.
Vergoldermeister 447.
Verkehrs-Mittheilungen 538.
Verlagsbuchhandlungen s. Buchhandlungen.
Verleihgeschäfte 411.
Vermiethen von Wohnungen 566.
Vermittlungsamt 476.
Versbach, Behörden, Einwohnerverzeichniß 605.
Versicherungen, die sozialen 578.
Versicherungsanstalt für Unterfranken und Aschaffenburg (Invalidenversicherung) 485.
Versicherungsgesellschaften 454.
Feuerversicherung 454.
Lebens-, Unfall-, Pensions-, Renten-rc. Versicherung 455.
Versicherung für See-, Fluß- u. Landtransport 457.
Versicherung von Vieh- und Feldfrüchten 457.
Versicherung von Glas- und anderen zerbrechlichen Gegenständen 457.
Militärdienst-Versicherg. 458.
Versicherung gegen Wasserleitungsschäden 458.
Volks- und Kinderversicherung 458.
Aussteuer-Anstalten 458.
Versuchsstation, Landwirthschaftl. Kreis- 484.
Verwaltungsämter, städt. 474.
Verwaltungsbehörden, kgl. 461.
Verzeichniß, alphabetisches, der selbständ. Einwohner 4—204.
Verzeichniß, alphabetisches, der Straßen, Plätze, öffentlichen Gebäude rc. 251—253.
Verzeichniß, alphabetisches, der Straßen mit deren Häusern und Bewohnern 254—369.
Verzeichniß der Boten, Frachtführer u. Schiffer 549.
Verzeichniß der Märkte und Messen 556.
Verzeichniß der Stiftungen 518.
Verzeichniß der in Würzburg erscheinenden Zeitungen und Zeitschriften 459.
Viehhändler 447.
Vieh- und Schlachthof-Verwaltung, städt. 480.
Vierteldiener 447, 478.
Viktualienhändler s. Spezerei- und Produktenhändler.
Vincentinum 511.
Visitationskommissäre, städt. 476.
Volksbank, Würzburger 482.
Volksschulen, städt. 507.
Vorbereitungskurs zum Einjähr.-Freiwillig.-Examen 512.
Vorprüfung, Kommission f. ärztliche 499.

W.

Waagamt, städtisches 477.
Waagefabrikanten 447.
Wachsverkäufer 477.
Wachszieher u. Wachswaarenfabrikanten 447.
Wäschehandlungen siehe Weiß- und Trauerwaaren.
Waffenhandlungen 447.
Wagenbauer 447.
Wagenbauer, Fachschule 506.
Wagenfabriken 447.
Wagner 447.
Waisenhaus, kgl. 494, 515.
Waisenrath 474.
Warteplätze der Droschken und Fiaker 548.
Wäscherinnen 448.
Waschanstaltsbesitzer 448.
Waschanstalten, chemische 395.
Wasenmeister 449.
Wasserpreise 570.
Wasserwerk 479.
Wattegeschäft 449.
Weber 449.
Wechselgeschäfte 389, 482.
Wein- u. Spirituosenhändl. 449.
Weinwirthschaften und Weinschenken 451.
Weiß-, Trauerwaaren-, Wäsche- und Hemdenhandlungen 451.
Wellen- u. Dampfbadeanstalt 517.
Werktagsschulen 508.
Wildprethändler 452.
Winterschule, kgl. landwirthschaftliche 505.
Wissenschaftl. Instrumente 452.
Wölffel'sche Spitalstiftung 481.
Wohlthätigkeits-Stiftungs-Administration, kgl. 464.
Wohnungsaufsicht 566.
Wollwaarenhändler 452.
Würzburger Volksbank 482.
Würzburger Straßenbahnen 517, 545.
Würzburgs Ehrenbürger 1.
Wurstwaarenhandlungen 453.

Z.

Zahnärzte 453.
Zahnärztliche Poliklinik 502.
Zahnärztliche Prüfung, Kommision für 499.
Zahnklinik von Dr. Fleckner 516.
Zahnklinik von Dr. Michel 517.
Zahntechniker 453.
Zeichenlehrer siehe Malschulen u. Zeichenlehrer.
Zeichen- und Modellirschule, höhere 506.
Zeitungen und Zeitschriften 459.
Zell a. M., Behörden, Einwohnerverzeichniß 607.
Zeugschmiede und Werkzeugmacher 453.
Zimmermeister 453.
Zinngießer 453.
Zoolog.-zootom. Institut 500.
Zollerpositur am Bahnhof 470.
Zuchthausverwaltung, kgl. 472.
Zuchtverband f. gelbes Frankenvieh 485.
Zuckerbäcker- und Zuckerwaarenfabrikanten 453.
Zuckerwaarenhändler 453.
Zugjalousienhändler 453.
Zugjalousien- u. Rollladenverfertiger u. Reparateure 453.
Zusammenstellung d. wichtigsten Bevölkerungsziffern 3.

I. Abtheilung.

Namens-Verzeichniß.

Alphabetisches Verzeichniß der selbständigen Einwohner von Würzburg
mit Angabe des Standes, der Gewerbe, der Wohnungen, der Firmen, Geschäftslokale ꝛc.

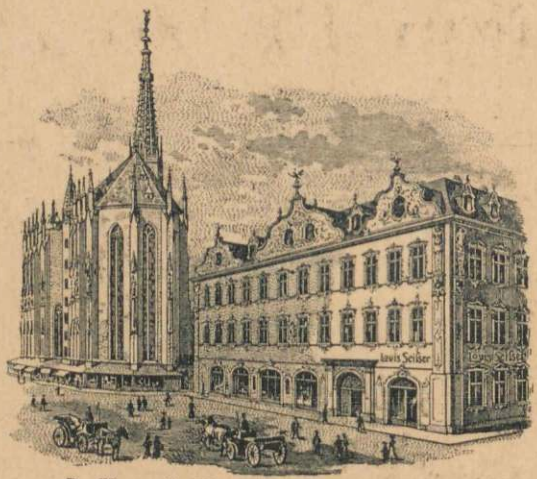

Dr. Warmuth's Haus „Zum Falken" am Markt 9.

LOUIS SEISSER

Bankgeschäft ✻ WÜRZBURG

Inhaber: AUG. MEUSCHEL.

An- und Verkauf von Werthpapieren.

Ausführung von Börsenaufträgen.

Kaufmännischer Contocorrent-Verkehr.

Unentgeltliche Aufbewahrung
offener u. geschlossener Depôts

bei denkbar grösster Sicherheit.

Aktiengesellschaft für Maschinenbau

vormals **Butz & Leitz**

MANNHEIM-NECKARAU

Telephon No. 883 — eigenes Geleise

empfiehlt als **Specialität:**

Krahnen, Aufzüge, Winden

jeder Art und Tragkraft,
für Hand-, Dampf-, hydraulischen und elektrischen Betrieb
mit vorzüglich wirkenden
Bremsvorrichtungen eigener Systeme!

Ferner:

Brückenwaagen

jeder Konstruktion,
Grösse und Tragkraft

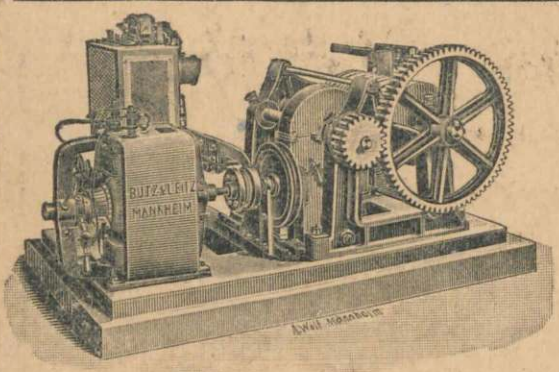

für alle Zwecke des
Handels, der Industrie und Landwirthschaft
mit unübertroffen wirkenden
Entlastungsvorrichtungen und Billetdruckapparat
eigener Systeme!

Kostenanschläge und Prospekte gratis und franco.

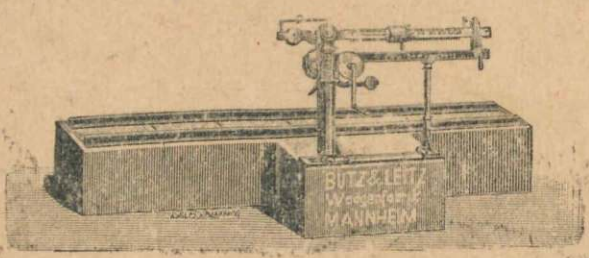

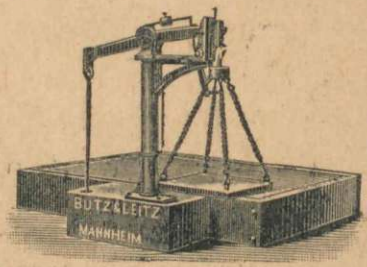

Würzburgs Ehrenbürger:

Se. Excellenz Dr. Josef Ritter von Schork,

Erzbischof von Bamberg, Reichsrath der Krone Bayern.
(Zum Ehrenbürger der Stadt Würzburg ernannt am 24. April 1891.)

Se. Excellenz Dr. Albert von Koelliker,

Kgl. Geheimer Rath und Universitätsprofessor.
(Zum Ehrenbürger der Stadt Würzburg ernannt am 5. April 1892.)

Se. Excellenz Dr. Friedrich Graf von Luxburg,

Kgl. Regierungs-Präsident a. D. und Kgl. Kämmerer.
(Zum Ehrenbürger der Stadt Würzburg ernannt am 21. August 1899.)

Se. Excellenz Dr. Franz Josef von Stein,

Erzbischof von München—Freising, Reichsrath der Krone Bayern.
(Zum Ehrenbürger der Stadt Würzburg ernannt am 14. März 1902.)

Würzburgs verstorbene Ehrenbürger:

1. Im Jahre 1819 wurde an **Johann Michael v. Seuffert**, Appellationsgerichtspräsidenten und Staatsrath, Abgeordneten der Stadt Würzburg in der Stände-Versammlung, in Folge seiner Verdienste um die Stadt als Abgeordneter, das Diplom zu einem doppelten Bürgerrecht für zwei seiner Söhne, die dieser dazu bestimmen werde, ertheilt: Ehrenbürger der Stadt Würzburg wurden hiernach:
   a) **Georg Josef v. Seuffert**, Bezirksgerichtsdirektor,
   b) **Dr. Johann Adam v. Seuffert**, Professor der Rechte an der Julius-Maximilians-Universität (Pandektist), späterer Appellationsgerichtsrath.
2. Im Jahre 1819: **Dr. Wilhelm Josef Behr**, kgl. Hofrath, Professor der Rechte an der Universität Würzburg, in Folge seiner Verdienste um Würzburg als Abgeordneter der Universität in der Stände-Versammlung, späterer Bürgermeister in Würzburg.
3. Im Jahre 1819: **Rudolf Graf von Rechtern-Limpurg**, Reichsrath und Generalmajor der Landwehr.
4. Im Jahre 1824: **Arnold Friedrich Ritter von Mieg**, späterer Ministerialrath, in Folge seiner Verdienste um die Stadt, Direktor bei der Regierung des Untermainkreises.
5. Im Jahre 1830: **Dr. Lukas Schoenlein**, prakt. Arzt, Professor der Heilkunde an der Universität Würzburg, in Folge seiner wissenschaftlichen Verdienste.
6. Im Jahre 1837: **Georg Thomas Haaf**, k. geistlicher Rath und Juliusspitalpfarrer, in Folge der Vermittlung von Schenkungen und Vermächtnissen an Stiftungen und wegen seiner Verdienste als Seelsorgervisitator der deutschen Schulen.
7. Im Jahre 1837: **Landgräfin von Hessen-Rotenburg**, die ihren ständigen Wohnsitz in Würzburg hatte, in Folge ihrer Wohlthätigkeit.
8. Im Jahre 1838: **Dr. Franz Horn**, Hauptkassier des Oberpflegamtes des Juliusspitals, Rektor der Kreisgewerbe- und landw. Schule (ohne Remuneration) und Vorstand des polytechnischen Vereins.

9. Im Jahre 1851: **Dr. Josef Fröhlich**, Professor der Universität, Gründer und Vorstand der 1. Musikschule Deutschlands in Würzburg, in Folge seiner Verdienste um dieses Institut.
10. Im Jahre 1856: **Johann Bolongaro Crevenna**, Kaufmann und Fabrikant, in Folge seiner Wohlthätigkeit und seiner Verdienste um die Stadt.
11. Im Jahre 1856: **Ludwig Wickenmayer**, geistlicher Rath und Stadtpfarrer zu St. Gertraud, in Folge der Instandsetzung der Pleicher Pfarrkirche und Gründung einer Kinderbewahranstalt, sowie Vermittlung wohlthätiger Stiftungen.
12. Im Jahre 1857: **Martin von Wagner**, Professor in Rom, Direktor der Akademie der bildenden Kunst, in Folge seiner Verdienste um Kunst und Wissenschaft, namentlich durch Sammlung von Kunstgegenständen; seine Privatsammlung überließ er seiner Vaterstadt Würzburg.
13. Im Jahre 1857: **Jakob Huth**, Weinhändler in Leipzig, geboren zu Würzburg, in Folge seiner thatkräftigen Theilnahme an dem Gedeihen Würzburgs.
14. Im Jahre 1858: **Dr. Wilhelm Scanzoni von Lichtenfels**, kgl. Geheimrath, Professor der Geburtshülfe an der Universität Würzburg, in Folge seiner wissenschaftlichen Verdienste.
15. Im Jahre 1862: **Dr. Ludwig Weis**, I. Bürgermeister der Stadt Würzburg, Professor der Rechte an der Universität Würzburg, späterer k. Justizministerialrath, in Folge der Regelung des Finanzhaushalts der Stadt und Einführung bedeutender Ersparungen.
16. Im Jahre 1866. **Dr. Friedrich August Frhr. v. Zu-Rhein**, Staatsrath und Reichsrath, Präsident der k. Regierung von Unterfranken und Aschaffenburg, in Folge seiner Verdienste um die Stadt und die unterfränkische Landwirthschaft.
17. Im Jahre 1871: **Jakob Frhr. v. Hartmann**, General-Kommandant, General der Infanterie, Führer des k. bayerischen II. Armeekorps im Kriege 1870/71.

Die

Kreishauptstadt Würzburg

liegt geographisch unter dem

49° 26′ 37″ n. Br.
9° 54′ 0″ ö. v. Gr.

(Die Spitze des nördlichen Domthurms am Hauptportal ist der Fixpunkt in der bayerischen Triangulation.)

Statistische Angaben.

(Auf Grund der Volkszählung vom 1. Dezember 1900.)

1. **Areal:** 3215,918 ha.
2. Zahl der **Wohngebäude:** 3944.
3. Zahl der **Haushaltungen:** 15 970.
4. Ortsanwesende **Bevölkerung:**
   a) im **Ganzen:** 75 497 Personen.
   b) nach dem **Geschlechte:** 36 640 männl. Pers.
      38 857 weibl. „
   c) nach dem **Religionsbekenntniß:**
      58 733 Katholiken,
      13 758 Protestanten,
      2 566 Israeliten,
      146 Reformirte,
      64 Altkatholiken,
      52 Mennoniten,
      43 Religionslose,
      135 verschiedenen Religionsbekenntnissen Angehörige.

Zusammenstellung der wichtigsten Bevölkerungsziffern

von Beginn des 16. Jahrhunderts bis zur Jetztzeit.

Im Jahre 1512 = 5 365 Einwohner.
„ „ 1571 = 8 590 „
„ „ 1621 = 9 782 „
„ „ 1787 = 18 070 „
(ohne Militär).
„ „ 1788 = 21 380 „
„ „ 1789 = 21 022 „
„ „ 1790 = 19 648 „
„ „ 1794 = 19 122 „
„ „ 1796 = 17 616 „
„ „ 1797 = 15 717 „
„ „ 1798 = 15 538 „
„ „ 1800 = 20 120 „
„ „ 1805 = 16 422 „
(mit Militär ca. 20 000 Einw.)
„ „ 1813 = 19 925 „
„ „ 1819 = 19 358 „
„ „ 1824 = 21 000 „
„ „ 1830 = 22 674 „

Im Jahre 1834 = 22 241 Einwohner.
„ „ 1839 = 22 482 „
(mit Militär 27 353 Einw.)
„ „ 1846 = 22 650 „
„ „ 1852 = 22 344 „
„ „ 1863 = 27 482 „
„ „ 1864 = 31 575 „
„ „ 1867 = 33 656 „
(mit Militär 42 185 Einw.)
„ „ 1871 = 40 005 „
(mit 2235 Mann Militär).
„ „ 1875 = 44 975 „
„ „ 1880 = 51 014 „
„ „ 1885 = 55 010 „
„ „ 1890 = 61 032 „
„ „ 1895 = 68 747 „
„ „ 1900 = 75 497 „
„ „ 1902 ca. 77 700 „

Alphabetisches Verzeichniß

der

selbständigen Einwohner von Würzburg

mit Angabe des Standes, der Gewerbe, der Wohnungen

sowie

der Firma, Geschäftslokale ꝛc.

Auskunft über alle hier nicht aufgeführten Personen ertheilt das städtische Einwohneramt (magistr. Geschäfts-Zimmer Nr. 5), außerdem über Dienstboten, Lehrlinge, Gewerbsgehülfen und Handlungskommis das Gesellen- und Dienstboten-Bureau (Geschäftszimmer Nr. 8), über Universitätsstudenten das Universitätssyndikat (Neues Kollegienhaus 1. Stock rechts), über Schüler hiesiger Lehranstalten das betreffende Rektorat.

⊂⊃ bezeichnet den Telephon-Anschluß. (Wo die Nummer fehlt, war die betr. Firma z. Z. des Druckes noch nicht angeschlossen.)

P bedeutet „Parterre", I, II, III ꝛc. das jeweilige Stockwerk der Wohnung, S = Souterrain, M = Mansarde, N = Nebengebäude, R = Rückgebäude.

A.

Aberbach, Bernhard, Galanteriewaarenhändler, Peterstr 6 I. Bazar: Augustinerstr. 1/2. Lager: Domstr. 16.

Abersfelder, Karl, Vizefeldwebel, Weißenburgerstraße 2 P.

Abert, Dr. theol. Friedrich, k. Universitäts-Prof., Am Exerzierplatz Nr. 4 1/2 II.

— Hans, Gymnasial-Assistent, Weingartenstr. 5 II.

— Josef Alois, Schreinermstr. u. Möbelmagazinsbesitzer, Ketteng. 30 P, I, II.

Ablaßmaier, Valentin, k. Aufseher in der weibl. Strafanstalt, Mergentheimerstraße 1 II.

Abler, Gottfried, I. Polizeioberwachtmeister, Karmelitenstr. 12 I. ⊂⊃ 87.

— Johann, Schneider, Thurmg. 11 M.

— Susanne Lehrerswittwe, Domerschulstr. 13 I.

Abt, Hans, Major und Bataillons-Kommandeur im k. 9. Infanterieregiment, Haugerring 4 III.

Accis- und Waagamt, städt., Marstr. 11 P. (Schrannenhalle.) ⊂⊃ 202.

Ach, Eva, Werkzeugmacherswtw., Eichhornstr. 6 R. II.

— Hans Stefan, Bankdirektor, Sanderring 23 I. ⊂⊃ 493.

— Heinrich, Privatgärtner, Semmelstr. 75 II.

— Kaspar, städt. Installationsgehülfe, Kettengasse 28 III.

— Margaretha, Arztenswittwe, Schillerstr. 15 I.

Achatz, Josef, Kutscher, Pleicherglacisstr. 13 R.

Achilles, Kath., Kleidermacherin, Marcusstr. 11 III.

Achstetter, Heinrich, badischer Oberschaffner a. D., Semmelstr. 20 I.

Achtmann, Andreas, Taglöhner, Ritterg. 2 III.

— Balthasar, Milchgeschäft, Wagnerstr. 10 S.

— Josef, Revisionsaufseher, Vincentinumstr. 13 I.

Ackermann, Adam, Auslaufer, Pleicherthorstr. 14 II.

— Christoph, Schuhmachermeister, Büttnerstr. 37 P.

— Heinrich, Theilhaber der Firma Ackermann & Laub, Eichhornstr. 8 P. ⊂⊃ 519.

— Magdalena, Pfründnerin, Bibrastr. 8 II.

— Margaretha, Feldwebelsfrau, Büttnerstr. 21 P.

Ackermann, Wilhelm, Südfrüchtenhdler, Glockengasse 13 II. Laden: Semmelstr. 9 P.

— & **Laub**, Herrengarderobe-Geschäft, Eichhornstr. 8 P. ⊂⊃ 519.

Adam, Friedrich, k. Oberzahlmeister, Rotkreuzstraße 5 P.

— Moritz, Eisendreher, Schildhof 3 I.

— Wilhelm, Institutsdirektor, Inhaber eines Erziehungs- und Unterrichtsinstituts, Sanderglacisstr. 27 I. ⊂⊃ 415. (S. Inserat.)

— Wilhelmine, Weißnäherin, Schottenanger 11 I.

Adami, Adam, Privatier, Sanderring 22 I.

— Christian, Gastwirth, Karmelitenstr. 13.

— Fritz, Landwirth, Faulenbergstr. (Josefshof). ⊂⊃ 710.

— Marie, Privatiere, Friedenstr. 24 I.

Adel, Georg, Produktengeschäft, Große Katzeng. 6 P.

Adelhardt, Joh., Wagenwärtergehülfe, Gabelsbergerstr. 4 II.

— Wilhelm, Postoberkondukteur, Semmelstr. 74 IV.

Adelmann, Anna, Kommerzienraths-Wittwe, Inhaberin der Tabakfabrik Gebr. Bolongaro Crevenna, Semmelstr. 15 I. ⊂⊃ 89.

— Gustav, Postbureaudienergehülfe, Semmelstraße 89 IV.

— Gustav, kgl. Postoffizial, Burkarderstr. 26 II.

— Karl, Rentier, Semmelstr. 15 II.

— Valentin, Schneidermstr., Heinestr. 4 R.

— Valentin, Schriftsetzer, Schießhausstr. 31 P.

Aderholdt, Meta, Rentierswtw., Friedenstr. 41 I.

— Paul, Leutnant und Reg.-Adjutant im k. 11. Feldart.-Rgt., Friedenstr. 41 I.

Adler, Adolf, Weingroßhändler, Inhaber der Firma Gebrüder Adler, Weingroßhandlung, Haugerring 15 I. ⊂⊃ 814.

— Andreas, Schutzmann, Karmelitenstr. 12.

— Bernhard, Privatier, Domstr. 17 II.

— Clemens, Schlosser, Gneisenaustr. 12 II.

— Eva, Privatiere, Schmalzmarkt 10 II.

Adler, Fanny, Putz- u. Modegeschäftsinhaberin, Kürschnerhof 3 P u. II.
— Franz, Wagenwärter, Vincentinumstr. 3 II.
— **Gebrüder**, Wein- u. Spirituosengroßhandlg., Kellerei, Comptoir u. Geschäftslokal, Haugerring 16. ⊙ 814.
— Georg, Wagenwärtergeh., Rimparerstr. 14 III.
— **J. J.**, Mehlhandlung. Comptoir und Lager Veitshöchheimerstr. 1 P. ⊙ 291.
— Julius, Privatier, Reisgrubeng. 19 I.
— Karl, Sattler, Vincentinumstr. 3 I.
— Marie, Apothekers-Wittwe, Kaiserstr. 29 III.
— Michael, Schlosser, Gneisenaustr. 7.
— Moses, Mehlgroßhändl., Pleicherglacisstr. 12. ⊙ 291.
— Otto, Konditor, Grombühlstr. 15 P.
— Restauration und Gasthof zum schwarzen (Bes. Andr. Haaf), Marktgasse 5.
— Salomon, Getreidehändler, in Fa. S. Adler jun., Ludwigstraße 1½ I. ⊙ 567.
— **S. jun.**, Getreidehdlg., Dominikanerg. 4 P. ⊙ 567.
— Willy, Malzfabrikant, Alte Kasernstr. 16 P.
— Wolf, Mehlgroßhändler, Pleicherglacisstr. 12.
Adler-Apotheke, Dominikanerg. 16 (Eichhornstr.), Fabrik chem., pharmaz. u. kosmet. Präparate. ⊙ 166 a.
Adlerhorst, Restauration zum, Neumannstr. 9 P.
Adloff, Leopold, Buchbindermeister, Obere Johannitergasse 11 II. Laden: Sanderstr. 3 P.
Adlon, Josef, Wagenw.-Geh., Haugerpfarrg. 1 II.
— Philipp, Taglöhner, Gneisenaustr. 5 II.
Adolphi, Heinrich, Theaterdirektor, Theaterstr. 18 II. ⊙ 656.
Adreßbuch, Redaktion, Druck u. Verlag: k. Universitätsdruckerei von H. Stürtz, Friedhofstraße 1. ⊙ 31.
Adrian, August, Garnisonverwaltungsadspirant, Weißenburgerstraße 9 I.
— Franz, k. Revisionsaufseher, Gerberstr. 19 I.
— Katharina, Privatiere, Weißenburgerstr. 9.
Advena, G. Henri P., Portraitmaler, Ketteng. 9 II.
— H. Arnold J., Privatier, Kettengasse 9 II.
Aecker, Heinrich, kgl. Finanzrechnungsrevisor, Blumenstr. 9 II.
Aerztekammer, unterfränk., Wohnung des Vorstandes: Hauger Glacisstr. 8 II.
Agatha, Gust., Univ.-Fechtm. a. D., Domstr. 19 II.
Agatz, Michael, Packer, Petriniştr. 17½ I.
Aich, Max, Wachszieher, Semmelstr. 24.
Aichamt I. und **Faßaichanstalt**, Aichstr. 2 P.
Aichberger, Gg., k. Kreisgeom., Frühlingstr. 7½ II.
Aign, Theodor, Architekt, k. Professor und Vorstand der Kreisbaugewerkschule, Kantstr. 25 I.
Aigner, Anna, Wagenwärterswtw., Franziskanergasse 8 II.
— Wilhelm, Ciseleur, Frühlingstr. 12.
Aird, Konrad Keith, Ingenieur, Virchowstr. 5 II.
Akademischer Gesangverein, Val. Beckerstr. 2 P.
Aktiengesellschaft f. landwirthschaftl. Maschinen vorm. Gebr. Buxbaum. Fabrik, Lager und Comptoir, Rennwegerglacisstr. 4. ⊙ 322.
Albert, Adam, Schreinerm., Huttenstr. 10 R P. u. I.
— Anna, Büttnerswittwe, Glockeng. 11 IV.
— Anna, Näherin, Bronnbacherhof 3.
— Anna, Privatiere, Landwehrstr. 15 II.
— Anna, Wäscherin, Stephanstraße 1.
— Anna, Waschanstalt, Bibrastr. 7 P.
— August, Coiffeur, Domerpfarrgasse 6 R I.
— Benedikt, Waschanst.-Bes., Schießhausstr. 14.
— Bernhard, Schneiderm., Büttnerstr. 6 III.
— Dr. Franz, prakt. Arzt, Mergentheimerstr. 48.
Albert, Franz, Zuschneider, Theaterstr. 12 III.
— Georg, Fuhrmann, Sieboldstr. 28.
— Georg, Vorarbeiter, Sophienstr. 5 III.
— Georg Eugen, Pensionist, Marktg. 5 III.
— Hans, Schneidermeister, Marienplatz 1 IV.
— Jakob, Kutscher, Wöllerg. 5 P I.
— Johann, Bildhauer, Pleicherthorstr. 4 I., Werkstätte: Weißenburgerstr. 15 R.
— Johann, Zimmermann, Stephanstr. 1 III.
— Johann, Nepomuk, Schreinermeister, Karmelitenstraße 13.
— Josef, Schneidermeister, Reuererg. 20 I.
— Josef Georg, Polizei-Offiz., Leistenstr. 5 I.
— Julius, k. Landwirthschaftslehrer, Konradstr. 9 I.
— Karl Franz, Privatier, Heidingsfelderstr. 8 P.
— Karl Willibald, Privatier, Weingartenstr. 17.
— Kilian, Obsthandlung, Wohlfahrtg. 3 I.
— Kunigunde, Privatiere, Bergmeisterg. 3.
— Ludwig, Postoberpacker, Brücknerstr. 2½ II.
— Margaretha, Privatiere, Marktplatz 3 P.
— Marie, Damenschneiderin, Münzstr. 10 I.
— Marie, Privatiere u. Metzgerswittwe, Pleicherkirchplatz 3 II.
— Marie, Postoberkondukteursw., Grabeng. 4 II.
— Marie, Privatiere, Huttenstr. 12 III.
— Martin, Maschinenstrickerei, Steinheilstr. 28 III.
— Michael, Schreinermstr., O. Johanniterg. 13 II.
— Peter, Herren- u. Knabenkleidergeschäftsinh., Theaterstr. 13 III. Geschäft: Eichhornstr. 10.
— Sebastian, Schreiner, Ritterg. 5 II.
— Sebastian, Tünchergehülfe, Sanderstr. 13 II.
— Wilhelm, Holzarbeiter, Grabeng. 1 I.
Albrecht, Andreas, Taglöhner, Petriniştr. 21 P.
— Anna, Privatiere, Blumenstr. 9 P.
— Barbara, Privatiere, Kroateng. 3 R P.
— Bartholomäus, Taglöhner, Barbarastr. 12 P.
— Franz, Expedient, Rimparerstraße 4 I.
— Franz, Steinhauer, Neumannstr. 10 III.
— Georg, Bankbuchhalter, Weingartenstr. 6 II.
— Gottlieb, Musiker am Stadttheater, Wöllerg. 6 II.
— Gretchen, 1. Plazirungsinstitut u. Auskunftsbureau, Augustinerstr. 11 I. ⊙ 922.
— Johann, Maschinist, Elsterg. 3 II.
— Johann, Ziegler, Korng. 9 I.
— Josefine, Apothekerswittwe, Annastr. 19 I.
— Isabella, Inhaberin der Weinstube „zum Rebstock", Schottenanger 3.
— Karl, Eisenbahntechniker, Rimparerstr. 4 P.
— Karl, Wachtmeister, Faulenbergstr. (Neue Artillerie-Kaserne.)
— Ludwig, Bahnpostadjunkt, Bohnesmühlg. 10 I.
— Margaretha, Privatiere, Frankfurterstr. 28 I.
— Marie, Privatiere, Franziskanerg. 3 P.
— Michael, Hausbesitzer, Schottenanger 3 P.
— Pankraz, Priv. u. Mag.-Rath, Bibrastr. 2½ I.
— Rosa, Theaterkassierin, Wöllerg. 6 II.
— Thomas, Landschaftsgärtner, Augustinerstr. 11 I. ⊙ 922.
— Valentin, Privatier, Roseng. 4⅓ II.
— Valentin, Wäschereibesitzer, Breite Schloßg. 4 I.
Aldinger, Albert, Leutnant im k. 11. Feld-Art.-Reg., Ludwigstr. 1½ P.
Alexander, Cajetan, k. Major z. D. u. Bezirksoffizier, Alleestr. 16 II.
Alhambra, Kaffee-Restaurant, Franziskanerg. 5½ P. ⊙ 117.
Alles, Karl, bisch. Ordin.-Hausmst., Bruderhof 9 P.
Alpenrose, Restauration z., Grombühlstr. 10 P.
Alsbacher, Karol., Putzgeschäftsinhaberin, Domstraße 31 II (Fa. M. Guttmann, Schusterg. 9).
Alsheimer (siehe auch Alzheimer), Josef, Taglöhner. Pfaueng. 8 II.

Alsheimer, Kaspar, Schuhmachermstr., Pleicherthorstr. 16 II.
Alsmann, Stefan, Produktenhändler, Pleicherkirchg. 12 I.
Alt, Joachim, Seifensieder, Frankfurterstr. 16 R I.
— Johann, Taglöhner, Sanderglacisstr. 30.
— Leopold, Maschinenheizer, Lauferg. 8 I.
— Lorenz, Viktualienhändler, Franziskanerg. 6 II.
Alten Brücke, Restauration zur, Karmelitenstr. 3.
Altenberger, Kunig., Zugeherin, Stephanstr. 13 II.
Altenburg, Wilhelm, Gymnasialprofessor a. D., Leistenstr. 3 II.
Altenhöfer, Georg, Gärtner, Landwehrstr. 23 II.
— Michael, Steinmetzmeister, Leistenstr. 4 P.
Alter, Anna Marie, Privatiere, Sanderstr. 18 II.
Altes Gymnasium, Augustinerstr. 24.
Altfuldisch, Anton, Taglöhner, Spitalg. 18 P.
— Franz, Gendarm, Sanderstr. 27 I.
Althäuser, E., Schauspieler, Schillerstr. 6 III.
Althaus, Josef, Fuhrwerksbesitzer, Thurmg. 7.
— Josef, Heizer, Petristr. 7 II.
Altmann, Emil, Vizewachtmeister u. Brigadeschreiber, Gardistenstr. 7 I.
— Martin, Monteur, Semmelstr. 60 R P.
Altschüler, Rudolf, Schuhwaarengeschäft, Kaiserstraße 17 P.
Altvater, Anna, Damenschneiderin, Spitalg. 1 IV.
Alwens, Adriana, Direktorswittwe, Ottostr. 10 III.
Alzheimer (siehe auch Alsheimer), Alexander, Justizrath, kgl. Notar a. D., Leistenstr. 10 P.
— **C.**, Kolonialwaaren-, Cigarren- und Delikatessenhandlung. (Inh. Gg. Klüg), Plattnerstraße 10 P. ☎ 1192.
— Marie, Privatiere, Reibeltg. 12 M.
Ambach, Bernhard, Weinhändler, in Firma B. Ambach jr., Pleicherring 3 P.
— **B.**, jr., Weinhandlung, Pleicherring 3 P.
— Theodor, Kaufmann, in Firma Ambach & Sachs, Leder- und Schuhwaarenfournituren-Handlung, Obere Johanniterg. 7 I.
— Therese, Privatiere, Ob. Johanniterg. 7 I.
— & **Sachs**, Leder- und Schuhwaarenfournituren-handlung, Glockeng. 9 P. ☎ 803.
Ambacher, David, Schuhmacherart.- u. Lederhdlg., Urselinerg. 6 II. Laden: Domstr. 14 P.
Amberg, Balth., Zugführer, Steinheilstr. 34 I.
— Ida, Försterswittwe, Bibrastr. 5 II.
— Josef, Emailleur, Gold- und Silberschmied. Franz-Ludwigstr. 9 P.
— Lonchen, Putzmacherin, Sterng. 6 I.
— Magdalena, Kärnerswittwe, Büttnerstr. 32 I.
— Philipp, Buchbindermstr., Papier- u. Musikalienhdlr., Volksbiblioth., Domerschulstr. 7 P.
Amedick, Felix, kaiserl. Eisenbahnsekretär a. D., Mergentheimerstr. 40 I.
Amend, Adam, Briefträger, Wallg. 12 II.
— Albin, Metzger, Sophienstr. 15 III.
— Alois, Lehrer, Blumenstr. 6 I.
— Andreas, Pferdekn., Josefshof (Faulenbergstr.)
— Anna, Wittwe, Korng. 2.
— Franz, Handschuhwäscherei, Ketteng. 28 I.
— Georg, Glasermeister, Ketteng. 28 I, Laden: Marktg. 1 P.
— Hans, Magistratsoffiziant, Blumenstr. 7 II.
— Johann, Stationsdiener, Vincentinumstr. 1/2 III.
— Josef, Stationsgehülfe, Petristr. 1 III.
— Kilian, Privatier, Blumenstr. 7 I.
— Lorenz, Schiffer, Kärnerg. 3.
— Magdalena, Wittwe, Schildhof 6 M.
— Margaretha, Holzhandlung, Kärnerg. 3 I.
— Marie, Zugeherin, Lauferg. 6 M.
Amend, Sebastian, Postadjunkt, Huttenstr. 14 I.
— Theodor, Restaurat. Pfaffenberg, Weinbergbesitzer, Unterdürrbacherlandstr. ☎ 1018.
— Therese, Kleidermacherin, Frühlingstr. 10.
Amendt, Andr., Schreinergehülfe, Gardistenstr. 1 M.
— Ferdinand, Postoberkondukt., Wolframstr. 5 III.
— Johann, Pensionist, Gabelsbergerstr. 17 I.
Ament, Lilli, Oberstenwittwe Sanderglacisstraße 44 II.
Amling, Anna, Wtw., Privatiere, Marienplatz 5.
Amm, Josef, Kondukt., Grombühlstr. 34 P.
Ammer, Rosa, Handschuhmacherin, Gardistenstraße 3 R I.
— Sebastian, Produktengeschäft, Brücknerstr. 6 P I.
Ammerbacher, Heinrich, Kaufmann, Kurz- und Wollwaarenhandlung, Marktplatz 5 II, Laden: Marktplatz 7 (Marienkapelle.)
Ammersbach, Andreas, Bahnmstr., Marienpl. 1 III.
— Anna, Privatiere, Marienplatz 1 III.
— Georg, Häfnermeister, Ritterg. 3 P.
— Louise, Zugführerswittwe, Kaiserstr. 1 IV.
Ammersbacher, Ludwig, kgl. Regierungsrath, Stiftungs-Administrator, Neubergstr. 1 II.
Ammon, Elise, Büglerin, Schönleinstr. 7 P.
— Gabriel, Bureaudienergehülfe auf Probe, Grombühlstr. 31 P.
— Heinrich, Magistratsfunktionär, Rottendorferstraße 8.
— Johann, Hausmeister, Seelbergstr. 2 III.
— Paul, k. Leutnant i. 9. J.-R., Rotkreuzstr. 16 P.
Amrehn, Dorothea, Privatiere, Gartenstr. 3 P.
— Elise, Gärtnereibesitzerswittwe, Gartenstr. 3.
Amrein, Franz, Wagenwärtergehülfe, Fabrikstraße 42 R.
— Kath., Stellenvermittlungs-Bureau für weibl. Personal, Grabenberg 10 I.
— Sebastian, Inhaber einer Liniranstalt, Grabenberg 10 P.
— Therese, Wittwe, Grabeng. 3 R II.
Amrhein, Adolf, Schutzmann, Polizeiwache mit Sanitätsstation, Grombühlstr. 18 P.
— Babette, Privatiere, Tiepolostr. 2 I.
— Leonhard, Schreinermeister, Friedenstr. 57 R.
— Michael, Büttnergehülfe, 2. Felseng. 7. II.
Amschler, Konrad, Briefträger, Bahnhofstr. 1/2 IV.
Amslinger, Karl, Buchhändler, Inh. der Firma Gnad & Cie., Buchhandlung und Antiquariat. Spezialbuchhandlung für Rechts- und Staatswissenschaften. Eichhornstr. 2 I. Laden: Eichhornstr. 2. ☎ 321.
Amthor, Georg, Stationsdiener, Bahnhofstr. 1.
— Johann, Taglöhner, Burkarderstr. 22 I.
— Sebastian, Maschinenhausgehülfe, Vincentinumstr 1 P.
Amtmann, Johann, Schuhmachermeister, Grombühlstraße 46 I.
— Kaspar, Schiffer, Weitzenburgerstr. 15 I.
Amtsgericht, Ottostr. 5 P u. I. (Justizgebäude.)
Anatomie, neue, Koellikerstr. 6. ☎ 451.
— patholog. Koellikerstr. 4. ☎ 590.
Anderlohr, Anton, Kaufmann, Theilhaber der Fa. Anderlohr & Schulz, Kaffeegroßhandlung, Hauger Ring 13 1/2 II. (Ab 1. IV. 1903: Ludwigstr. 16 I.)
— & **Schulz**, Kaffeegroßhandlung, Grombühlstraße 35 P u. I. ☎ 327.
Andre, Karl, Betriebsassistent, Bahnhofstr. 16 I.
Andreae, Karl, k. Kanzleirath, Peterpfarrg. 5 II.
Angene, Georg, Taglöhner, Karmelitenstr. 15 II.
Anger, Elisabeth, Schlossersw., Bergmeisterg. 8.
Angerer, Johanna, Oberförsterstochter, Sanderring 12 III.

Angerer, Kathinka, Oberförsterstochter, Sanderring 12 III.
— Oskar, k. Forstmeister, Keesburgstr. 1 I.
Angermaier, Kath., Zugführerswittwe, Wagnerplatz 3 III.
Angermann, Heinrich, Kaufm., Reibeltg. 1½ P.
Angler, Ambros, Hausmeister, Sanderring 21 S.
Angles, Simon, Oberkonduct., Grombühlstr. 23 II.
Ank, Franz, Techniker, Rosenq. 4⅓ II.
— Josefa, Wittwe, Rosenq. 4⅓ II.
Ankenbauer, Jakob, Privatier, Ursulinerg. 13.
Ankenbrand, Franz, Zugführer, Rotkreuzstr. 21 III.
— Georg, Erdarbeiter, Kornq. 13 II.
— Georg, Stationsgehülfe, Petristr. 11 II.
— Heinrich, Briefträger, Traubenstr. 2 III.
— Johann, Stationsgehülfe, Steinheilstr. 2 II.
— Josef, Glasermeister, Huttenstr. 3 R. P.
— Michael, Schneidermeister, Domstr. 64 IV.
Anker, Gasthaus zum, Karmelitenstr. 13.
Annastift, Theaterstr. 16.
Annifer, Anna, Amtsgerichtsregistrat.-Wittwe, Reibeltg. ½ I.
Ansbacher, David, Kaufmann, Schuhmacherartikel- u. Lederhandlung, Johanniterg. 16. Geschäft: Domstr. 14 P.
— & **Fränkel**, Kurzwaaren en gros, Markt 15 I.
— Jonas, Weinhändler, Sternq. 16 II.
Anselm, Bernh., priv. Apotheker, Sanderring 19 I.
Ansorg, Josef, Büchsenmacher, Waffen-, Jagdgeräthe- und Munitionshändler, Johannitergasse 16 P u. I.
Antlitz, Babette, Taglöhn., Augustinerstr. 11 R I.
— Georg, Schuhmachermeister, Neubergstr. 39.
— Johann, Schuhmachermstr., Wöllerg. 7 III.
— Margaretha, Produktenhandlung, Innerer Graben 26/28 P.
— Michael, Dienstmann, Innerer Graben 26/28 P.
Antonie, Apollonia, Zugeherin, Büttnerstr. 35 I.
Apetz, Marg., Kreiskassierswtw., Semmelstr. 3 II.
— Dr. Wilhelm, Spezialarzt für Augenkrankheiten und Inhaber einer Privataugenheilanstalt, Eichhornstr. 5 I u. II. ⊙ 1007.
Apfelbacher, Georg Max, Journalist u. k. Assess. a. D., Frühlingstr. 19 P.
Appel, Andreas, Schaffner, Grombühlstr. 46 I.
— Barbara, Schriftsetzerswtw., Kärnerg. 28 P.
— Dora, Privatiere, Rotlöwenq. 1 III.
— Eduard, bad. Schaffner, Vincentinumstr. 13 II.
— Friedrich, Hülfsschaffner, Wagnerplatz 6 II.
— Ignaz, pens. Wechselwärt., Grombühlstr. 7 II.
— Dr. Ludwig, k. Reallehrer, Leutfresserweg (Villa Schäflein).
Appelmann, Barbara, Wagenwärterswittwe, Heinestr. 9 II.
— Philipp, Schreiner, Gneisenaustr. 5 I.
— Sabine, Zugeherin, Elefantenq. 6.
Appler, Leonhard, Heizer, Petristr. 7 II.
Arbeiter-Sekretariat, Blumenstr. 12 P.
Arbeiterverein, evangel., Innerer Graben 57 und Juliuspromenade.
— katholischer, für Würzburg und den Kreis Unterfranken. Vereinshaus: Burkardushof, Burkarderstr. 26.
Arbeitsamt, städtisches [unentgeltliche Stellenvermittelung jeder Art], männliche und weibliche Abtheilung, geöffnet Werktags 8—12 und 2—6 Uhr. Domstr. 5 P u. 1. ⊙ 531.
Arend, Bartholomäus, Wagenwärter, Wörthstraße 3 I.
— Peter, Anwaltsgehülfe, Semmelstr. 60 R I.
Arens, Dr. Karl, Privatdozent und Augenarzt, Juliuspromenade 11 II. ⊙ 1085.
Arens'sche Augenklinik, Priv.-Doz. Dr., Juliuspromenade 11 P. ⊙ 1085.
Arlet, Babette, Näherin, Martinstr. 21 M.
Arlt, Elisabeth, Sandhändlerin, Baderg. 3.
Armand, Dr. med. Ernst, Assistenzarzt am hyg. Institut, Bohnesmühlg. 22 I.
Armbruster, Anna, Pensionärin, Franz-Ludwigstraße 24 II.
Armenpflegschaftsrath, Sekretariat, Domstr. 5 I.
Arneth, Friedrich, Leutnant im k. 9. J.-R., Weißenburgerstr. 2 P.
— Dr. Josef, Assistenzarzt, Juliusprom. 19 II.
Arnholdt, August, Restaurateur, Steinbachsthal. ⊙ 1019.
Arnold, Anna, Kreiskassa-Funkt.-Wittwe, Johanniterg. 7 II.
— Anna, Privatiere, Pleicherglacisstr. 18 II.
— **Anton**, Weingroßhandlung, Ursulinerg. 6.
— Carl, Weingroßhändler, Inhaber der Firma Caspar Arnold, Scheffelstr. 8 I. Kellerei: Zellerstr. 19. ⊙ 477.
— Carl, Privatier, Semmelstr. 81 III.
— **Caspar**, Weinhandlung, Zellerstr. 19. ⊙ 477.
— Friedrich, Schriftsetzer, Huttenstr. 12 II.
— Georg, Privatier, Zellerstr. 19 R P I.
— Hans, Lokomotivführer, Heinestr. 2⅓ P.
— Hans, Schlossergehülfe, Handg. 6 III.
— Hugo, Prokurist, Huttenstr. 15 P.
— Johann, Brauer, Wörthstr. 4 II.
— Josef, Bremser, Grombühlstr. 16 II.
— Josefine, Weingroßhändlerin, Inhab. d. Fa. Ant. Arnold, Ursulinerg. 6. Sommerwohnung: Kantstr. 46.
— **K. V.**, Weinhandlung u. Spirituosengeschäft (Inh.: Heinrich Steiler), Brombacherg. 18.
— **L. A.**, Weingroßhandlung, Ursulinerg. 8.
— Leonhard, Weingroßhändler, in Firma L. A. Arnold, Weingroßhandlung, Ursulinerg. 8 I.
— Ludwig, Buchdrucker, Kantstr. 12 P.
— Ludwig, k. bayer. Hoflieferant, chemische Färberei u. Waschanstalt, Augustinerstr. 8 P. Martinstr. 11 P. ⊙ 604.
— Ludwig, Kaufmann, Ursulinerg. 8 I.
— Margaretha, Privatiere, Ursulinerg. 8 I.
— Margaretha, Wittwe, Domstr. 29 I.
— Marie, Arztenswittwe, Aichstr. 4 I.
— Richard, Buchhalter, Marktplatz 2 III.
Arnsteiner Hof, Restaurat. zum, Brückners tr. 26.
Artilleriedepot, Marienberg. ⊙ 176.
Artilleriekaserne, neue, Faulenbgstr. 30. ⊙ 32.
— Restauration zur neuen, Faulenbergstr. 30.
Asberger, Georg, Gen.-Agentur f. Lebens-, Unfall-, Feuer-, Betriebshaft u. Glasversicherungen, Peterstr. 1 III. (S. Inserat.)
Aschenbach, Heinrich, Privatier, Friedenstr. 35 II.
— **Heinrich, Nachf.** (Inh.: Joh. Popp), Glas-, Porzellan- u. Steinguthandlung, Glas- u. Porzellanmalerei, Kaiserstr. 10 P.
Aschenbrandt, Theodor, Dr. med., Spezialarzt f. Nasen-, Hals- u. Lungenerkrankung, k. Stabsarzt der Landwehr, Peterplatz 2 I.
Asmus, Ludwig, Taglöhner, Fabrikstr. 34 R M.
Asmussen, Oskar, Ingenieur, Schönleinstr. 9 III.
Asmut, Joach., k. Postrath, Hauger Ring 10 III.
Asum, Marie, Buchhalterin, Zellerstr. 6 III.
Aßländer, Josef, Tüncher, Kantstr. o. N. P.
Aßmann, Georg, Schriftsetzer, Mergentheimerstraße 5 R P.
— Josef, Gießmeister, Steinheilstr. 33 I.
— Regina, Schneidermeisterswittwe, Schottenanger 11 II.

Attenkover, Josef, Buchbinder und Spezereihändler, Bachg. 1 P und I.
— Karl, p. Bureaudiener, Pleicherpfarrg. 3 P.
Auberger, Andreas, Bank-Inspektor, Haugerring 14 III. ☎ 827.
— **A.**, Bank-Hypotheken-Bureau, Haugerring 14. ☎ 827.
Auer, Anna, Kellnerin, Dreikronenstr. 19.
— Barbara, Wtw., Wäscherin, Grombühlstr. 23 M.
— Georg, Brauer, Leistenstr. 12.
— Georg, k. Postinspektor, Neubergstr. 4 I.
— Magda von, Offizierstochter, Friedenstr. 42 P.
— Marie, Privatiere, Ziegelaustr. 8 P.
Auerhahn, Restauration zum, Bergmeisterg. 8 P.
Auerochs, Johann, Werkführer, Brücknerstr. 28 II.
Auffarth, E. August, Kaufmann, Dampf-Kaffeebrennerei, Johanniterg. 3½ III. Geschäftslokal: Bohnesmühlg. 12 R.
Aufschläger, Leopold, Kutscher, Elsterg. 3 II.
Aufschnatter, Heinrich, Schuhmacher, Roseng. 2.
Aug, Johann, Holz- u. Kohlenhandlg., Brücknerstraße 11 P. ☎ 1012.
— Johann, Restaurateur z. blauen Krüglein, Fabrikstr. 23 P.
Augenpoliklinik, Pleicherring 12. Sprechstunden: täglich 10—1 Uhr; dringende Fälle jederzeit. ☎ 352.
Augustiner, Restauration zum, Oberthürstr. 5.
Augustinerkloster, Dominikanerplatz 1.
Aul, Margar., Feldwebelswittwe, Häfnerg. 2 II.
Aulbach, Ferdinand, Postoberpacker, Textorstr. 3 I.
— Franz, Maler- u. Lackirergehülfe, Bahnhofstraße 9 R II.
— Georg, Vorarbeiter, Steinheilstr. 11 III.
— Marg., Rathsdieners-Wittwe, Münzg. 10 III.
Aulenbach, Josef, k. Stiftungskontrolleur a. D., Leistenstr. 3 I.
Aull, Wilhelm, Kaufmann, J. Wachter's Nachf., Kolonialwaarenhandlung, Karmelitenstr. 31.
Aulmich, Louise, Steinhauerswtw., Zwinger 38 II.
Aumühle, Gartenwirthschaft, Aumühlstr.
Aumüller, Johann, Postoberkondukteur, Reisgrubeng. 19 III.
— Johann, Schutzmann, Virchowstr. 14 III.
— Vitus, Fuhrmann, Bohnesmühlg. 2 III.
Aurich, Bruno, Magistrats-Offiziant, Heidingsfelderstr. 14.
— Joh., Schneidermeister, Heidingsfelderstr. 14 I.
— Josef, k. Reg.-Rechnungs-Revisor, Keesburgstraße 3 P.
Aurnheimer, Katharina, Privatierswtw., Goethestraße 9 II.
Aussichtsthurm mit Restauration (Frankenwarte) auf dem Nikolausberge.
Außenhöfer, Hans, Restaurateur, Aumühlstr. o. N.
Außenhofer, Anna, Zugeherin, Grabenberg 4 I.
Auth, Anna, Wagenwärtergehülfenwtw., Häfnergasse 4 I.
— Heinrich, Oberrangirmeister, Vincentinumstraße 8½ II.
— Johann, k. Kasernwärter, Weißenburgerstr. 2 c.
— Margaretha, Oberköchin, Juliusprom. 19 R II.
Autsch, Johann, Korpsdiener und Hausmeister, Veitshöchheimerstr. 4.
— Josef Bernh., Kurz-, Weiß-, Wollwaaren- und Ausstattungsgeschäftsinhaber, Schmalzmarkt 8 P. u. I.
Ayr, Roland von, Photograph, Grombühlstr. 24 I, photogr. Kunst-Atelier „Italia" Grombühlstraße, nächst der Grombühlbrücke.

B.

Baadsch, Valent., Magazinier, Petristr. 16 II.
Babinger, Franz, k. Direktionsrath, Füchsleinstr. 1 P.
Bach, Albert, Weinhändler, Mitinh. d. Firma Strauß & Bach, Alleestr. 20 P.
— Anna, Wittwe, Ingolstadterhof 10 P.
— Apollonia, Wittwe, Nikolausstr. 14.
— Friedrich, Büttnergehülfe, Jägerstr. 6 P.
— Georg, Schmied, Bachgasse 6 III.
— Johann, städt. Arbeiter, Leistenstr. 13 II.
— Johann, Bahnschmied, Gerberstraße 11.
— Kaspar, Bremser, Bronnbachergasse 35 III.
— Katharina, Zugeherin, Hörleing. 12 II.
— Magdalena, Taglöhnerin, Barbarastr. 25.
— Marie Apollonie, Zugeherin, Rotlöwenq. 5.
— Simon, k. Posterpeditor I. Kl., Heidingsfelderstraße 13 II.
Bach's Garten (Gartenwirthschaft), Sanderglacisstr. 8.
Bacharach, Dr. Max, k. Professor an der Kreisrealschule, Alleestr. 16 P.
Bachmann, Albert, Spenglermeister und Installateur, Neubaustr. 2. ☎ 1188.
— Dora, Lehrerswittwe, Traubeng. 4 I.
— Israel, Lederhändler, i. Fa. J. Bachmann, Augustinerstr. 1 P. u. III.
— Karl, k. Expeditor, Koellikerstraße 3 II.
— Ludwig, Schreiner, Friedenstr. 59.
— Martin, Konditor, Hofstr. 11 P. und R I. ☎ 330.
— Max, Seminarhülfslehrer, Wittelsbacherplatz 1 II.
— Peter, Geldbriefträger, Wagnerstr. 14 III.
— Sebastian, Fabrikarbeiter, Schillerstr. 13 S.
— Sofie, Lehrerswittwe, Franziskanerg. 12 R I.
Bachmeier, Jakob, k. Proviantamtskontrolleur, Adelgundestr. 18 P.
— Simon, Kupferschmied, Wöllerg. 5 I.
Bachus, Restauration zum, Brücknerstr. 1.
Back, Agnes, Privatiere, Herzogenstr. 11 III.
— Emil, bad. Schaffner, Petristr. 25 I.
Backer, Friedrich, Kassadiener, Theaterstr. 21.
Backmund, Andreas, Lok.-Führ., Kroateng. 14 I.
— Andreas, Zugführer, Pleicherthorstr. 1 III.
— Georg, Heizer, Ziegelaustr. 6.
— Hans, Kaufmann, Semmelstr. 9 II.
— Hermann, Kaufmann u. Waarenagent, Kapuzinerstr. 21 III.
— Josef, Bahnw., Veitshöchheimerstr., Posten Nr. 2.
— Karl, k. Veterinär, Scanzonistr. 10 I.
— Nelly, Oberförsters-Wittwe, Rotkreuzstr. 7 I.
— Nikolaus, Schneidermeister, Maingäßchen 6½.
Bade, Margaretha, Privatiere, Huttenstr. 6 P.
Badelt, Karl, Kaufmann, Karmelitenstr. 9 I.
Baden, Bertha, Privatiere, Marktplatz 38 I.
Bader, Andreas, Wagnermeister, Katharineng. 1 I.
— Barbara, Pflastererswittwe, 2. Felseng. 3 II.
— Eva, Kutscherswittwe, Rittergasse 5 I.
— Eva, Näherin, Karmelitenstr. 28 III.
— Josef, Metzgermeister, Wöllerg. 19 P.
— Karl, Universitätspedell, Sophienstr. 11 II.
— Magdalena, Privatiere, Katharineng. 1.
— Margaretha, Metzgermstrsw., Wöllerg. 19 II.
— Marie, Privatiere, Sanderstr. 1 I.
— Marie, Wittwe, Zellerstr. 9 R M.
— Michael, Metzgerei, Herzogenstr. 2.
Badersbach, Marie, Kondukt.-Wittwe, Bahnhofstraße ½ III.
Baderschneider, Adam, Bahnarbeiter, Grombühlstraße 49 III.

Badischer Hof, Restauration, Grombühlstr. 29 P.
Badmann, Bernhard, Kaufmann, Säcke- und Deckenfabrik, Leinen- u. Jute-Fabrikate, Packtuche u. Preßstoffe. Domstr. 31. 432. Wohnung: Sanderring 19.
Badum, Sebast., Gärtner, Schweinfurterstr. 11 P.
Bär (siehe auch Beer, Behr), Adam, städt. Bauaufseher, Sanderstr. 13 I.
— Adolf, Bahnhof-Restaurateur, Bahnhofplatz 2.
— Andreas, Maschinenhausgeh., Vincentinumstraße 28 P.
— Andreas, Postpacker, Rotkreuzstr. 15 III.
— Christian, Brauer, Fischerg. 14 R.
— (Baer), Franz, Tiefbauunternehmer, Baumaterialienhändler u. Pflastermeister, i. Fa. Franz Baer & Sohn, Val. Beckerstr. 4 R. 402.
— **Franz & Sohn**, Unternehmer f. Tiefbau u. Pflasterei, Lager in Baumaterialien, Val. Beckerstr. 4. 402.
— Georg, Schreinergehülfe, Ketteng. 18 II.
— (Baer) Herm., Cigarren-, Kaffee- u. Theehandlung, in Fa. H. Baer, Franziskanerg. 14 I, Laden: Domstr. 20 P. 754.
— Hermann, Häutehandlung. Lager: Kärnergasse 51.
— Johann, Produktenhändler, Brombachergasse 37 P.
— (Baer) Johanna, Privatiere, Kaiserstr. 28 II.
— (Baer) Julius, Kaufmann, Haugerring 18 I. 342.
— Kathar., Briefträgerswe., Haugerpfarrg. 5 II.
— (Baer) Max, Großhändler, Ludwigstr. 6 II.
— (Baer) **S. M.**, Kurz-, Weiß- u. Wollwaarenhdlg. en gros, Kaiserstr. 28 P und I. 342.
Bärmann, Margar., Kommissionärswe., Sanderring 6 S.
Bärnklau, Anna, Feldw.-We., Brücknerstr. 20 I.
Bätz, Franz, Stationsgehülfe, Vincentinumstr. 38 P.
— (Baetz) Friedrich, Lehrer a. D., Ketteng. 12 H II.
— Georg, Privatier, Klinikstr. 14.
— Katharina, Auszüglersfrau, Roseng. 17.
— Margaretha, Inhaberin des Hutgeschäftes Ph. Aug. Bätz, Mainbrücke 5 III.
— **Phil. Aug.**, Hutgeschäft, Mainbrücke 5 P.
Bäuerlein (siehe auch Baierlein, Bayerlein, Beyerlein), k. Hofrath Dr. Adam, Spezialarzt d. k. b. Eisenbahn-Betriebsdirektion Würzburg u. d. großh. bad. Eisenbahnbetriebskrankenkasse Karlsruhe, Schönbornstr. 7 II. (Sommerwohnung: Leistenstr. 19.)
— Anna, Wittwe, Petrinistr. 9 II R.
— **Fritz, Nachfolger**, Weinhandlung (Inhaber Rob. Friedrich). Kellerei u. Comptoir: Neubaustr. 74 R (Chilianeum). 1066.
— Marie, Privatiere, Kürschnerhof 7 II.
— Michael, Kolonialwaaren-, Spirituosen-, Cigarren- u. Tabakhdlr., Agentur, Wilhelmstraße 1 P und II.
— Richard, Postadjunkt, Wilhelmstr. 1 III.
Bäumler, Josef, kgl. Eisenbahn-Oberexpeditor, Haugerring 15 III.
— Lorenz, Feldwebel und Zahlmeisteradspirant, Weißenburgerstraße 1 I.
Bäurle, Gg., Schlossermstr. (Kunst- und Bauschlosserei), Franz-Ludwigstr. 10 P.
Bahlinger, Franz, Zugmeister, Fabrikstr. 11 III.
Bahnhof Würzburg, Telephoncentrale, Bahnhofplatz 2. 57.
Bahnhof-Hotel, vorm. Ad. Brauser, Bes. Ludwig Schmidt, Haugerring 22. 206.
Bahnpostamt 3, Bahnhofplatz 2, neues Postgebäude. 575.
Bahrdorf, Elise, Wittwe, Neuerg. 18 II.
Baier (siehe auch Bayer, Beyer) Adam, Lokomotivführer, Ziegelaustr. 5 II.
— Andreas, Gendarm, Sanderstr. 27.
— Anna, Feldwebelswittwe, Schuttg. 1 III.
— Anton, Spenglermeister, Erthalstr. 12 II.
— Dr. Bartholomäus, k. Gymnasialprof., Domerschulstr. 5 II.
— Franz, Kreiskassefunktionär, Blumenstr. 12 P.
— Gretchen, Damenschneiderin, Heinestr. 8 I.
— Dr. theol. Johannes, k. Professor u. Präfekt am Schullehrerseminar, Wittelsbacherpl. 1 II.
— Michael, Buchhalter, Josefplatz 1 III.
— Rudolf, Proviantamtsassist., Adelgundestr. 18 P.
Baierlein (siehe auch Bäuerlein, Bayerlein, Beyerlein), Johann, Cigarrenmacher, Wagnerstraße 13 III.
— Michael, Güterführer, Gabelsbergerstr. 4 I.
Balbach, Anton, Getreideunterkäufer, Oberthürstraße 5 II.
— Marie, Näherin, Oberthürstr. 5 II.
— Michael, Wieger, Barbarastr. 26 I.
Bald, Johann, Dienstmann, Kroateng. 12 P.
— Nikolaus, Wagenwärtergeh., Fabrikstr. 3 III.
Baldauf, Anna, Zugeherin, Spitalg. 4 IV.
— August, Schlosserheizer, Fabrikstr. 13 II.
— Josef, Reisebeamter, Katharineng. 10 I.
Baldi, Karl, k. Oberpostassessor, Marstr. 5 II.
— Marie, Privatiere, Wagnerplatz 3 I.
— Sofie, Professors-Wittwe, Bahnhofstr. 24 III.
Ball, Babette, Kleidermacherin, Gerberstr. 19 III.
— Dominikus, Postkondukteur, Theresienstr. 7 IV.
— Franz, Schuhwaarenlager- u. Maßgeschäftsinhaber, Plattnerstr. 5 P u. II.
— Heinrich, kgl. Oberförster a. D., Sanderstr. 3 I.
— Karl, Steinstr. 5 II.
— Kilian, Bureaudiener, Gerberstr. 19 III.
— Michael, Schuhmachermeister und Schuhwaarenhändler, Büttnerstraße 5 II. Laden: Holzthorg. 2 (Ecke der Karmelitenstr.).
Balles, Barb., Schuhmacherswtw., Baderg. 5 P.
— Johann Anton, Bankdiener, Baderg. 5 P.
Ballhorn & Cramer Nachf., Verlagsbuchhandl. (Rich. Lorentz), Schönthalstr. 2 (Ecke Domerschulstr.) 939. (S. Inserat.)
Ballin, Bernard, Agenturen, Alleestr. 11 II. 995.
— **B. Nachf.**, Schuh- u. Kurzwaarenhandlung, Inh. Hch. Friedmann, Marktpl. 24. 895.
— Betty, Privatiere, Friedenstr. 34 I.
— Rosine, Privatiere, Friedenstr. 34 I.
— Siegfried, Weinagentur, Lager in- und ausländ. Weine, Johanniterplatz 2 II. Kellerei: Reibeltg. 12. 370.
Balling, Ambros, Glasermstr., Wohlfahrtg. 3 P.
— Barbara, Schuhmacherswittwe, Textorstr. 7.
— Barbara, Weißnäherin, Spitalg. 5 II.
— Betty, Rentiere, Rückertstr. 13 a.
— Franz Th., Schuhmachermeister, Bäreng. 12 II.
— Georg, Rangirmeister a. D., Textorstr. 11 II.
— Johann, Schreiner, Barbarastr. 25.
— Johann, Schreiner, Kantstr. 19 II.
— Johann Georg, priv. Baumeister, Nikolausstraße 13 I.
— **J. G.**, Kolonial- und Spezereiwaarenhandlg., Mergentheimerstr. 5 P.
— Kunigunde, Privatiere, Theaterstr. 16.
— Michael, Fuhrknecht, 3. Felseng. 3½.
— Michael, Maschinenhausgehülfe, Gutenbergstraße 5.

Balling, Wilhelm, Wagnermeister, Burkarderstraße 22 I. Werkstatt: Alte Kasernstr. 30.
Ballinger, Karl, Hausdiener, Semmelstr. 9 II.
Ballmann, Emil, Kaufmann, Schusterg. 8.
— Konrad, Feldwebel, Weißenburgerstr. 2 R I.
Bals, Eduard, Schriftsetzer, Leistenstr. 54 P.
Bamberger, Joh., Zugführer, Fabrikstr. 29 I.
— Dr. M. L., Seminarlehrer, Augustinerstr. 15 II.
— Nathan, Distriktsrabbiner, Bibrastr. 17 I.
Bandel, Anna, Wäscherin, Bibrastr. 13 P.
Bandleon, Kunigunde, Näherin, Gartenstr. 6½ II.
Bandorf, Marie, Wittwe, Korng. 11 I.
— Dr. Michael, k. Stabsarzt a. D., Maistr. 2 I.
Banger, Richard, Nachf., (Inh. Oskar Otten), Musikalien- u. Kunsthdl., Paradeplatz 4 P. (S. Inserat.)
Bank, kgl., Hofstr. 13 P. 172.
Banken, siehe III. Theil unter den öffentlichen Instituten.
Bankel, Johann, Schlosser, Barbarastr. 23.
Banner, Georg, k. Revisionsinspektor a. d. Zollexposition Würzburg, Rottendorferstraße 15 I.
— Georg, Notenbankbeamter, Wolframstr. 5 I.
— Karl, k. Posterpeditor, Friedenstr. 28 P.
Banz, Rudolf, Skribent, Hahnenhof 4 M.
Banzer, Franz Xaver, Atelier für figürliche Kunst, Maler und Vergolder, Bibrastr. 27. Werkstätte: Domerschulstr. 17 P.
— Franz, Maschinenmstr., Bohleitenweg ohne Nr.
— Margaretha, Privatiere, Elephanteng. 8 IV.
Barack, Amalie, Privatiere, Rotlöweng. 1½.
— Leonore, Privatiere, Rotlöweng. 1½.
— Margaretha, Näherin, Reuererg. 20 P.
Bardorf, Georg Michael, Restaurateur, Gneisenaustraße 11 I.
Bardroff, Otto, Bremser, Neumannstr. 20 II.
Barmherzige Schwestern (Töchter vom göttlichen Erlöser), Mutterhaus, Ebracherg. 6.
Barth, Adam, Zimmermeister, Keesburgstr. 7 P. Comptoir: Franz-Ludwigstr., (Privatweg). 1033.
— Anna, Privatiere, Häfnerg. 4 II.
— Babette, Privatiere, Häfnerg. 4 II.
— Georg, Zeugschmied u. Werkzeughändler, Augustinerstr. 5 P und I.
— Heinrich, Prokurist, Fabrikstr. 44 I.
— Josef, Maschinenhausgeh., Josefplatz 3 II.
— Josef, Taglöhner, Zellerstr. 30.
— Leonhard, Glasermstr., Büttnerstr. 3 P u. I.
Barth'sche Musikalienhandlung Nachf. u. Leihbibliothek, Inh. Paul Grünberg, Eichhornstraße 1 (Schönbornstraße).
Barthel, Adam, Schneidermeister, Semmelstr. 46 I.
— Hugo, Paul, gen. Haake, Maschinenmeister, Dettelbacherg. 3 II.
— Johann, Taglöhner, Büttnerstr. 29 II.
— Magdalena, Zugeherin, Kärnerg. 4 II.
— Margaretha, Näherin, Alte Kasernstr. 6.
— Stefan, Schuhmachermeister, Sieboldstr. 3 R II.
Barthelmes, Anna, Schneidermeisterswittwe, Lehrerstr. 10 III.
— August, Steindrucker, Pleicherglacisstr. 14 III.
— Georg, Schuhmachermeister, Rotscheibeng. 1 I.
— Jakob, Buchhalter, Reibeltg. 4 I.
— Kaspar, Flaschenbierhändler, Steinheilstr. 23 P.
— Katharina, Näherin, Petrinistr. 15 III.
— Oswald, Telephonarbeiter, Zwinger 8 II.
— Veronika, Näherin, Korng. 2 II.
Barther, Babette, Privat., Heidingsfelderstr. ⅓ III.
Bartl, Marie, Schauspielerin, Kapuzinerstr. 1 I.
Basel, Johann, Hülfsheizer, Vincentinumstr. 13 II.
Basler, Cosmos, Taglöhner, Nikolausstr. 9 R. I.
Bassing, M., Zugeherin, Pleicherpfarrg. 1 M.
Bastian, Albert, k. Baubeamter, Alleestr. 8 II.
— Karl, k. Pfarrer a. D., Alleestr. 8 II.
Batzmann, Wilh., Schneiderm., Pleicherschulg. 4 II.
Batz, Gottfried, Heizer, Steinheilstr. 2 I.
— Konrad, Ingenieur, Schönleinstr. 8 I.
— Michael, Lokomotivführer, Brücknerstr. 16 II.
Banämter, kgl., Sanderstr. 20. 299 u. 132.
Bauch, Anna, Privatiere, Weingartenstr. 15 II.
— Eugen, Brauereidirektor, Alte Kasernstr. 26/28 I. Brauhaus Würzburg 332.
— Heinrich, Assistent am technologischen Institut, Blumenstraße 9 I.
— Johanna, Privatiere, Wölffelstr. 8 III.
— Ottilie, Privatiere, Sanderglacisstr. 33 II.
— Sofie, Privatiere, Pleicherring 3 I.
— Valentin, Buch- und Kunsthändler, Wohnung: Eichhornstr. 5, Buchhandlung: Eichhornstraße 3, Papier- und Schreibwaarenhandlung: Theaterstr. 13.
Bauchhenß, J., Geschäftsdiener, Oberthürstr. 2 IV.
Baudrexl, Dr. Eduard, Oberstabs- u. Regimentsarzt im k. 11. Feld-Art.-Rgt., Sanderring 17⅓ I.
Bauer, Adam, Buchbinder, Martinstr. 7 IV.
— Adam, Pensionist, Neubaustr. 64.
— Adam, Privatier, Friedenstr. 51 P.
— Adam, Schutzmann, Zellerstr. 37 I.
— Adam, Telegraphenarbeiter, Neumannstr. 17 P.
— Agnes, Privatiere, Neubergstr. 38.
— Albert, Rentier, Konradstr. 5 I.
— Alfred, Dr. juris u. Hofbuchdruckereibesitzer, Marstr. 7 II, Theilhaber der Firma Bonitas-Bauer, Hofbuch- und Steindruckerei, Verlag des Annoncenplakates u. Würzburger Theateranzeigers, I. Würzburger Plakatinstitut.
— Alois, Lokomotivführer, Neumannstr. 9 III.
— Andreas, Bäckermeister und Produktenhandlung, Peterpfarrg. 14
— Andr., Friseur u. appr. Bader, Weingartenstraße 43 P.
— Andreas, Restaurateur, Steinheilstraße 9 I.
— Andreas, pens. Wagenwärter, Fabrikstr. 28 I.
— Anna, Hebamme, Weingartenstr. 43 P.
— Anna, Kleidermacherin, Dettelbacherg. 7 I.
— Anna, Kleidermacherin, Ob. Johanniterg. 9 III.
— Anna, Postinspektions-Kommissärs-Wittwe, Val. Beckerstr. 1½.
— Anna, Privatiere, Gebrunnerstr. 7 I.
— Apollonia, Kleiderhändlerin, Stephanstr. 23.
— Apollonia, Kunstgärtnerswtw., Reibeltg. 2 I.
— Babette, Wäscherin, Maulhardg. 9 II.
— Barbara, Privatiere, Juliuspromenade 15 I.
— Bruno, Privatier, Johanniterg. 8 III.
— Burkard, Steindrucker an der k. Regierung, Floraſtr. 5 II.
— Christian, Hofphotograph, Kaufhaus u. Lehranstalt für Photographie, Reisgrubeng. 1. Geschäftslokal: Kaiserstr. 20. 1039.
— Dora, Privatiere, Domstr. 19 II.
— Elisabeth, Büglerin, Stephanstr. 3.
— Elise, Forstmeisterstochter, Neubaustr. 5 III.
— Elise, Privatierswittwe, Büttnerstr. 36 II.
— Emil, Verlagsbuchhändler, Domstr. 68.
— Emilie, Konfektionsgesch.-Inh., Franz-Ludwigstraße 7½ R M.
— Franz, Buchbindermeister u. Papierhandlung, Hofstraße 11 P u. I.
— Franz, Büttnergehülfe, Semmelstr. 75 III.
— Franz, Chemiker, Inhaber einer chem. u. kosmetischen Anstalt, Vertreter der Naturheilkunde, Huttenstr. 13 P.
— Franz, Lackirer, Pleicherpfarrg. 5.

Bauer, Franz, Inh. d. Fa. M. P. Wagner, Nachf., Möbelfabrik, Sieboldstr. 12 M. Fabrik: Eisenstraße 7 R.
— Franz Michael, Privatier, Goethestr. 11 P.
— Frida, Forstmeisterstochter, Neubaustr. 5 III.
— Fridolina, Schwester vom rothen Kreuz, Hueberg. 3.
— Friedrich, k. Obererpeditor, Goethestr. 7 III.
— Friedrich, k. Posterpeditor, Frühlingstr. 18 P.
— Friedrich, Stationsgehülfe, Fabrikstr. 30.
— Fritz, Büttner, Burkarderstr. 16 I.
— Fritz, Dr. phil., Sekretär an der k. Universitätsbibliothek, Neubergstraße 38 II.
— Georg, Agent, Wölffelstr. 8 III.
— Georg, Arbeiter, Nikolausstraße 7 II.
— Georg, k. Posterpeditor I. Kl., Pleicherring 1.
— Georg, Privatier, Büttnerstr. 16 I.
— Georg, Wagenwärter, Bahnhofstr. 12 M.
— Geschwister, Oeggstr. 2 III.
— Gregor, Schneidermstr., Pleicher Kirchpl. 13 II.
— Gustav, Kolonialwaaren u. Delikatessengesch., Rottendorferstraße 13. 1065.
— Hans, Bauunternehmer, Rosengasse 19 I.
— Hans, Inhaber eines Tabak- u. Cigarren-Importgeschäftes, Peterstr. 2½ P. u. I.
— Heinrich, Gärtner, Sanderstr. 9 II.
— Heinrich, Kaufmann, Heidingsfelderstr. 57 I.
— Jakob, Lokomotivheizer, Vincentinumstr. 7 III.
— Jakob, Schneidermeister, Heinestr. 20 II.
— Johann, Cigarrenfabrikarbeiter, Pleicher Kirchplatz 11 I.
— Johann, Gasthofbesitzer (z. Stadt London), Semmelstr. 1 I.
— Johann, Magazinier, Pleicherglacisstr. 2 S.
— Johann, Schreiner, Heidingsfelderstr. 46 M.
— Johann, Schreiner, Ketteng. 38 II.
— Johann, Taglöhner, Nikolausstr. 7 P.
— Johann, Telegraphenarbeit., Pleicherpfarrg. 5.
— Johann, Vizefeldwebel, Weißenburgerstr. 1.
— Johann, pens. Wagenwärter, Pleicherkirchg. 8 I.
— Johann, Trambahnführer, Zwinger 6 II.
— Johann, Zugführer, Petrinstr. 11 II.
— Joh. Baptist, Privatier, Frühlingstr. 13 III.
— Johann Leonh., Schuhmachermstr., Kapuzinerstraße 21 P.
— Josef, Büttner, Frankfurterstr. 5 I.
— Josef, k. Eisenbahnbauführer, Neubergstr. 1 III.
— Josef, Hülfsbremser, Vincentinumstr. 1 III.
— Josef, Schriftsetzer, Wöllerg. 16 I.
— Josef, Versicherungsinspektor, Wagnerpl. 4 II.
— Josef, Wagenwärtergeh., Wagnerplatz 3 III.
— Isidor, Kaufmann, Garderobeverleihanstalt, Große Katzengasse 6.
— Isidor, Kaufmann, Kolonial- und Spezereiwaarengeschäft, Karmelitenstr. 15, Laden Domstr. 7.
— Julius, Delikatessen- Kolonialwaaren- und Spirituosenhandlg. Wöllergasse 4. Laden: Herrnstr. 10. 760.
— Karl, Kolonialwaaren- u. Landesproduktengeschäftsinh., Bronnbacherg. 1.
— Karl, Privatier, Gerbrunnerstr. 7 I.
— Karoline, Glasermeisterswtw., Huttenstr. 3 P.
— Kaspar, Fabrikarbeiter, Glockengasse 11 IV.
— Kaspar, Lehrer u. Organist, Amalienstr. 5 II.
— Kaspar, Trambahnführer, Frühlingstr. 18 R.
— Katharina, Modistin, Augustinerstr. ½ R II.
— Katharina, Privatiere, Virchowstr. 4 I.
— Katharina, Privatiere, Roseng. 19 I.
— Katharina, Wäscherin, Gotheng. 1.
— Katharina, Turnlehrers-Wtw., Sanderglacisstraße 32 III.

Bauer, Kilian, Bäckermeister, Wohlfartgasse 4.
— Klara, Privatiere, Virchowstr. 4 I.
— Kolonat, pens. Wagenwärter, Neubaustr. 62 I.
— Konrad, Wagenwärtergeh., Wagnerstr. 22 II.
— Leonhard, k. Postoffizial, Fabrikstr. 5 P.
— Ludwig, k. Oberpostrath, Sandering 21 P.
— Ludwig, Telegraphen-Mechaniker, Rimparerstraße 8 II.
— Ludwig, Vierteldiener, Gotheng. 5 II.
— Lukretia, Produktenhändlerin, Wöllerg. 12.
— Magdalena, Wittwe, Reuererg. 1 P.
— Margaretha, Majorswittwe, Maxstr. 5 I.
— Marie, Privatiere, Gerbrunnerstr. 7 I.
— Marie, Privatiere, Semmelstr. 28 III.
— Mathilde, Oberamtsrichtersw., Sanderstr. 37 I.
— Matthäus, Schneidermstr., Karmelitenstr. 36 III.
— Michael, Metzgermstr., Semmelstr. 63 P u. I. 1132.
— Michael, Postadjunkt, Wölffelstraße 30.
— Michael, Schreiner, Korng. 6 I.
— Michael, Tapezier, Hahnenhof 2 II.
— Michael, Trambahnbediensteter, Neubergstr. 26.
— Nikolaus, Lohnkutscher, Schießhausstr. 7.
— Nikolaus, Wäschereibesitzer, Frankfurterstr. 39 I.
— Ottilie, Privatiere, Virchowstr. 4 I.
— Ottilie, Produktenhändlerswittwe, Weg zur Adelgundestraße ohne Nr. P.
— Paula, Privatiere, Amalienstr. 7 III.
— Peter, Hausknecht, Sieboldstraße 11.
— Peter, Oberkellner, Reisgrubeng. 5 I.
— Peter, Oekonom, Hartmannstr. ohne Nr. P.
— Philipp, Restaurateur, Schmalzmarkt 3 I.
— Pius, Gefängnißwärter, Dreikronenstr. 15 II.
— Sabina, Zugeherin, Barbarastr. 18.
— Theodor, Privatier, Alleestraße 11 I.
— Therese, Postoffizials-Wtw., Traubeng. 14 P.
— Valentin, Kolonial-, Kurz- u. Wollwaarenhändler, Weingartenstr. 2 P.
— Wally, Arztenswtw., Heidingsfelderstr. 17 P.
— Wilhelm, Schuhmachermstr., Heinestr. 20 I.

Bauer-Bonitas, Hof-Buch- und Steindruckerei, I. Würzburger Plakatinstitut, Verlag des Annoncenplakates und Würzburger Theateranzeigers, Domerschulstraße 15 P. 930.

Bauermees, Adam, Maschinist, Frankfurterstraße 81. 24.

Bauernfeind, Adam, k. Bahn-Oberbauführer, Ludwigstraße 18 III.

Bauernhof, Restauration z., Dettelbacherg. 9.

Bauernschmidt, Eva, Postoffizialswtw., Theresienstraße 8 II.

Bauerreiß, Christine, Apothekerswtw., Kürschnerhof 17 I.

Baum, Adam, Bezirkskulturingen., Kantstr. 21 II.
— Crescenz, Privatiere, Friedenstr. 24 P.
— Georg, Brauer, Zellerstraße 11.
— Georg, Heizer, Vincentinumstr. 13 P.
— Justus, Kaufmann, Domstr. 34 II.
— Leonhard, Lehrer, Val. Beckerstr. 8 I.
— Rosa, Wäscherin, I. Schloßgasse 2 II.
— & **Oppenheimer**, Manufakturwaarengeschäft en gros. (Inh.: Sigmund Oppenheimer.) Domstraße 32 P.
— **grünen**, Restauration zum, Zellerstraße 35.

Baumann, Adam, Maschinist, Mergentheimerstraße 11 I.
— Anna, Verkäuferin, Schwanenhof 2 I.
— Anton, Drechsler, Schirmmacher, Bronnbachergasse 8 P. Geschäft: Hahnenhof 3.
— Apollonia, Wittwe, Elsergasse 5 M.
— August, Privatier, Sanderglacisstr. 45 II.
— Babette, Lehrerswtw., Virchowstr. 4 II.

Baumann, Bernhard, Privatier, Huttenstr. 12 I.
— Dorothea, Zugeherin, Reuererg. 4 II.
— Elisab., Bildhauerswtw., Innerer Graben 18 II. Atelier: Unteres Mainkai 7.
— Elise, Lokomotivführerswtw., Franz-Ludwigstraße 4 I. R.
— Egidius, Bahnarbeiter, Barbarastr. 28 II.
— Fritz, Bäckermeister und Weinwirth, Zellerstraße 5 P u. I.
— Georg, Holzspalter, Arztlade 3 I.
— Heinrich, k. Universitätssyndikus u. Senatssekretär, Leutnant a. D., Rottendorferstr. 25.
— Johann, Bremser, Fabrikstr. 18 III.
— Johann Martin, Trambahnführ., Floraстr. 5 P.
— Joh. Mich., Rechnungs-Assist. a. d. Inv.- und Alters-Vers.-Anst., Blumenstr. 6 II.
— Josef, Dienstmann, Karmelitenstr. 37 I.
— Josef, Kutscher, Pleicherkirchplatz 5 P.
— Josef, Oberkellner, Rotkreuzstr. 21 I.
— Josef, Postdiätar, Wöllerg. 6 III.
— Josef, Zahntechniker, Kaiserstr. 19 I.
— Katharina, Näherin, Zellerstr. 2 III.
— Ludwig, Lokomotivführer, Neumannstr. 11 I.
— Ludwig, Schreiner, Baderg. 13 II.
— Ludwig, Schreinergehülfe, Keesburgstr. 1/3 II.
— Lukas Joh., städt. Vorarbeiter, Rosenq. 23 I.
— Magdalena, Oberkondukt.-W., Blumenstr. 5 P.
— Marie, Strumpfstrickerei, Rosenq. 23. Laden: Büttnerstr. 16.
— Max, Wagenwärter, Wöllerg. 6 III.
— Melchior, Privatier, Wohlfahrtg. 9 I.
— Michael, Lohnkutscher, Brücknerstr. 24 I.
— Michael, Privatier, Konradstr. 5 II.
— Michael, Taglöhner, Lauferg. 9 R.
— Paul, Kaufmann, Gneisenaustr. 10 I.
— Roman, Hausmeister des akademischen Gesangvereins, Val. Beckerstr. 2.
— Samuel, Schuhmacher, Büttnerstr. 7 I. Geschäftslokal: Mainbrücke 11.
— Sofie, Wittwe, Ottostr. 4 II.
— Valentin, Taglöhner, Gneisenaustr. 5.
— Wilhelm, Lackirer, Reiserstr. 4 II.

Baumblatt, Falk, Rauhwaarenhändler, Pleicherkirchgasse 1 II.
— Karoline, Privatiere, Bronnbacherg. 19 I.
— Lazarus, Privatier, Marcusstr. 9 II.
— Mina, Händlerin, Plattnerstr. 15 III.
— Moses, Plazirungsinstitutinhaber, Ursulinergasse 14 II.
— Nathan, Privatier, Plattnerstr. 7 I.

Baumeister, Adam, städt. Arb., Gneisenaustr. 4 I.
— Adam, Kaufmann, Franz-Ludwigstr. 13 P.
— Anton, Dienstmann, Fabrikstr. 56 I.
— August, Hausmeister, Friedhofstr. 1 P.
— Betty, Telephonistin, Ziegelaustr. 6 III.
— Franz, Zimmerpalier, Neumannstr. 6 S.
— Georg, Gärtner, Sanderglacisstr. 17 IV.
— Hans, k. Eisenb.-Obererp., Ziegelaustr. 6 II.
— Hugo, Oberkellner, Neubaustr. 52 I.
— Johann, Hausdiener, Franziskanerg. 12 II.
— Johann, Sattler, Martinstr. 21 M. Laden und Werkstätte: Karmelitenstr. 23 P.
— Karl, Baumeister, Fabrikstr. 52 I.
— Martha, Haushälterin, Obere Johannitergasse 10 IV.
— Melchior, Bauaufseher, Vincentinumstr. 4 II.
— Mich., Eisenbahn-Vorarb., Neumannstr. 16 III.

Baumgärtner, Babette, Vereinsdienerswittwe, Bronnbacherg. 18 III.
— Christian, Zugführer, Fabrikstr. 12 I.

Baumgärtner, Franz, Buchbindermstr. u. Schreibutensilienhändler, Innerer Graben 43 II, Geschäftslokal: Innerer Graben 24.
— Georg, Fouragehändler, Fabrikstr. 54.
— Johanna, Wittwe, Fabrikstr. 44 II.

Baumgart, Ferdinand, Arbeiter in der Güterbestätterei, Vincentinumstr. 6 II.
— Karl, Güterführer, Josefplatz 7 I.
— Rudolf, Schutzmann, Wagnerstr. 18 P.

Baumgarten, Julius, Kaufmann, in Firma Baumgarten & Stern, Manufakturwaaren en gros, Haugerring 7 II, Geschäftslokal: Haugerpfarrg. 1.
— & **Stern**, Manufakturwaarenhandlung en gros, Haugerpfarrg. 1 P.

Baumiller, Johann, Kolportagebuchhändler, Augustinerstr. 17 III.

Baunach, Adam, Schuhmacherm., Braunhof 4 III.
— Alexander, Stationsgehülfe, Fabrikstr. 52 P.
— Jakob, Schneidermeister, Gerberstr. 14 II.
— Josef, Schutzmann, Karmelitenstr. 12.
— Ludwig, Rangirgehülfe, Steinheilstr. 27 III.
— Martin, pens. Stadtschullehrer und Inhaber eines Musikverlags kath. Prozessionslieder, Sanderring 14.
— Melchior, Postadjunkt, Steinstr. 3 II.
— Melchior, Privatlehrer, Rotkreuzstr. 15 II.
— Otto, Kaufmann, Rottendorferstr. 3 1/2 P.
— Therese, Näherin, Fabrikstr. 33 M.
— Ursula, Privatierswtw., Rottendorferstr. 3 1/2 P.

Baur, Heinrich, Portier, Sophienstr. 17 M.

Bauriedl, Johann, Wagenwärter, Brücknerstr. 5 II.

Baus, Barbara, Amtsgerichtsdienerswittwe, Ursulinerg. 1 I.
— Fritz, Oberkellner, Steinburg.
— Gretchen, Damenkleidermacherin (vorm. Louise Hack), Neubaustr. 8.
— Johann, pens. Wagenwärter, Sophienstr. 13 P.
— Marie, Sekretärswittwe, Wölfelstr. 3 I.

Bausback, Dorothea, Privatiere, Semmelstr. 53 I.
— Hans, Uhrmacher, Semmelstr. 53 I.

Bauschatz, Magdalena, Buchhalterswittwe, Kapuzinerstraße 17 N I.

Bausen, Andreas, Friseur u. Perückenmacher, Schönbornstr. 1. Geschäftslokal: Wilhelmstraße 3.
— Dina, Maschinenstrickerin, Schönbornstr. 1. Geschäftslokal: Wilhelmstr. 3.

Bausenwein, Adam, Kommissionär, Innerer Graben 41 II.
— Anna, Privatiere, Semmelstr. 17.
— Georg, Restaurateur, Bahnhofstr. 18 P.
— Kilian, Maurer, Vincentinumstr. 34 P.
— Margaretha, Privatiere, Domerschulstr. 1/2 I.

Bausewein, Alfred, Oberstleut. a. D., Konradstr. 3 P.
— Babette, Amtmanns-Wittwe, Frühlingstr. 2 P
— Franz, Schreinermeister, Floraстraße 3 R P.
— Georg, Lithograph, Spitalg. 5 II.
— Georg, Stationsdiener, Steinheilstr. 3 P.
— Ignaz, Schreinermstr., Floraстr. 5 I u. R.
— Joh. Peter, p. Lehrer u. Pianist, Rosenq. 4 1/3 II.
— Karl, Schneidermeister, Neubaustr. 10 P.
— Margaretha, Wittwe, Spitalg. 5.
— Nikolaus, Schmied, Korng. 6 I.

Bauss, Adam, Taglöhner, Maingäßch. 6 1/2.
— Georg, Depotarbeiter, Elsterg. 1 II.

Bauß, Johann, Hülfsheizer, Wagnerstr. 9 II.

Bauunternehmung der rechtsmainischen Tief- und Hochkaianlage, Schießhausstr. 23 I.

Bavaria, Korpshaus, Veitshöchheimerstr. 4.
— Wirthschaft zur, Bronnbacherg. 17.

Bavaria-Drogerie (Inh.: Hermanns, Franz, Apotheker), Sanderstraße 35. 613.
Bavaria-Keller, Rimparer-Steige.
Bayer (siehe auch Baier, Beyer), Adelheid, Lehrerin a. d. Stadtschule, Scheffelstr. 8 III.
— Adolf, Dr. med., k. Oberarzt, Friedenstr. 49 I.
— Alois, Postbote, Wöllerg. 11 II.
— Andreas, Geschäftsführer, Büttnerstr. 44/46.
— Anton, Kohlenhändler, Spiegelstr. 19 I.
— Geschäftsl.: Dominikanerg. 12. 292.
— August, Buchhalter und Cigarrenhändler, Wöllerg. 1 u. 3 II.
— Babette, Lehrerswittwe, Scheffelstr. 8 III.
— Babette, Zugeherin, Zwinger 8 II.
— Bernhard, Färber, Laufergasse 14.
— Ernst, Vergolder, Bergmeisterg. 7.
— Franz, Hülfskondukt., Oberdürrbacherstr. 3 II.
— Franz, Privatier, Huttenstr. 6 III.
— Franz Jakob, Stationsd., Oberdürrbacherstr. 1 P.
— Georg, Dienstmann, Tertorstr. 20 II.
— Jakob, Steinmetzpalier, Fabrikstr. 8 I.
— Johann, Bremser, Fabrikstr. 51 II.
— Joh. Baptist, Professor a. D. u. Kreisscholarch, Pleicherthorstr. 12 III.
— Josef, Schiffereibesitzer, Kärnerg. 27 II.
— Karl, k. Rechnungskommissär, Sanderring 17 I.
— Kaspar, Gendarm, Sanderstr. 27.
— Katharina, Wäscherin, Wöllerg. 11 II.
— Lorenz, Trödler, Stockfischg. 4 II. Laden: Karmelitenstr. 25 P.
— Marie, Lehrerswittwe, Frühlingstr. 7½.
— Martin, Spenglermeister, Stockfischg. 5 I.
— Martin, Seifenhändler, Bohnesmühlg. 13 II.
— Max, Schneidermeister und Dekateur, Burkarderstr. 22.
— Nikolaus, Braugehülfe, Korng. 7 I.
— Rudolf, Kassier u. Molkereigeschäftsbes. (Bad Kissingen), Grombühlstr. 32.
— Valentin, Bremser, Vincentinumstr. 32 II.
— Valentin, Spenglermeister, Karmelitenstr. 14 P.
Bayerische Bank, Zweigniederlassung Würzburg. Bureau: Eichhornstr. 13½. 621 a.
Bayerische Bodenkredit-Anstalt, Hypothekenbank, Aktiengesellschaft. Bahnhofstr. ½, vis-à-vis Stifthaugerkirche. P. 473.
Bayer. Dampfkessel-Revisionsverein, Bureau: Oeggstr. 1 P. 1097.
Bayer. Hartstein-Industrie, Akt.-Gesellschaft. Compt.: Pleicherglacisstr. 14 P. 503.
Bayer. Hof, Gasthaus zum, Sanderstr. 25.
Bayer. Krone, Rest. z., Faulenbergstr. 42. 268.
Bayerische Notenbankfiliale Würzburg, Ludwigstraße 2. 36.
Bayer. Post, Weinwirthschaft zur, Peterstr. 8.
Bayerlein (siehe auch Bäuerlein, Baierlein, Beierlein, Beyerlein), Donat, Kassakontroleur, Leistenstr. 4 II.
Bayerlipp, Ad., Univ.-Diener, Koellikerstr. 5 II.
Baysl, Hans, Kondukteur, Gabelsbergerstr. 17.
Becher, Barbara, Wäscherin, Zellerstr. 5.
— Ferdinand, Reisender, Johanniterplatz 4 I.
— Margaretha, Schriftsetzerswittwe, Rosenq. 3 I.
— **goldener**, Restauration, Alte Kasernstr. 20 P.
Bechmann, Adolf, Schreinergeh., Mergentheimerstraße 12½ M.
— Dr. Eugen, Assistent a. d. chirurg. Privatklinik von Prof. Rosenberger, Erthalstr. 2 P.
Bechold, Josef, Schreiner, Schießhausstr. 11 I.
Bechtel, Anna, Kleidermacherin, Neubaustr. 5 III.
Bechthold, Ludwig, Erdarb., Karmelitenstr. 28 II.
Bechtloff, Ludwig, Zugführer, Wagnerstr. 1 II.
Bechtner, Marie, Privatiere, Kapuzinerstr. 21 I.
Bechtold, Adolf, bad. Oberschaff., Fabrikstr. 1½ II.
— Anna, Wäscherin, Reuererg. 4 III.
— Jakob, priv. Apotheker, Kaiserstr. 3 I.
— Jakob, k. Postinspektor, Grombühlstr. 29 II.
Beck, Adam, Friseur, Domstr. 14 I. Laden: Eichhornstr. 2.
— Anna Marie, Wittwe, Pommerg. 2.
— Anton, Stationsgehülfe, Brücknerstr. 28 II.
— Apollonia, Wäscherin, Burkarderstr. 13 I.
— Babette, Institutslehrerin, Franziskanerg. 1 II.
— Beatus, Lokomotivführer, Vincentinumstr. 10 I.
— Charlotte, Arbeitslehrerin, Neubaustr. 40.
— Cyriakus, Hadernhändler, Burkarderstr. 2 P. und R III.
— Dorothea, Arbeiterin, Obere Johanniterg. 14 II.
— Eduard, Wagenwärter, Neumannstr. 12 III.
— Engelbert, Maurer, Steinheilstr. 33 III.
— Ernst, Zuschneider, Innerer Graben 7 III.
— **Franz**, Bürstenfabrik, Inh. Rosalie Beck, Neubaustr. 26 P. 868.
— Franziska, Privatiere, Friedenstr. 47 IV.
— Friedrich Karl, Kolonialwaaren-, Cigarren- u. Tabak-, Material- u. Farbwaarenhändler, Rottendorferstr. 3 P. 1072.
— Georg, Feldwebel, Weißenburgerstr. 2 II.
— Georg, Kuttler, Innerer Graben 47 I.
— **G. H. Nachfolger** siehe unter H. Steeb, Ständerbühlstr. 13½. 95.
— G. Heinrich, sen., Privatier, Sanderring 5 I.
— Hans, k. Gerichtsvollzieher, Sieboldstr. 1.
— Hans, Schreiner, Virchowstr. 20 II.
— Hermann, Metzgermstr., Fabrikstr. 9 P.
— Jakob, Heizer, Fabrikstr. 38 III.
— Jakob, Intendanturssekretär, Huttenstr. 18 III.
— Johann, Fuhrknecht, Große Katzeng. 6 P.
— Johann, Maurerpalier, Keesburgstr. 4 P.
— Johann, Posamentier, Vincentinumstr. 3½ II.
— Johann, Rangirgehülfe, Wagnerstr. 4 I.
— Johann, Schreiner, Virchowstr. 20 M.
— Johann, Wagenwärtergeh., Wagnerstr. 15 II.
— Johanna, Privatiere, Huttenstr. 9 P.
— Josef, Hausmeister, Marktplatz 6/8 IV.
— Josef, Militärpensionist, Randersackererstr. 36.
— Josef, Wagenwärter, Fabrikstr. 11 II.
— Julie, Forstmeisterswittwe, Frühlingstr. 8.
— Karl, Ausgeher, 2. Felseng. 8 P.
— Karl, Restaurateur, Holzthorg. 1 P.
— Katharina, Privatiere, Zweite Felseng. 8 II.
— Leo Justin, Stationsgeh., Rimparerstr. 12.
— Ludwig, Friseur u. approb. Bader, Weißenburgerstr. 5 I.
— Ludwig, Schuhmacher, Rotlöweng. 5 I.
— Mamertus, Schuhmachermstr., Sterng. 3 III.
— Marcell., Schutzmann, Marktpl. 4 III.
— Margaretha, Pfründnerin, Franz-Ludwigstraße 24 I.
— Margaretha, Zugeherin, Maingäßch. 9½ I.
— Marie, Oberamtsrichtersw., Frühlingstr. 3 I.
— Martin, Privatier, Semmelstr. 79½ I.
— Michael, Privatier, Weißenburgerstr. 5 I.
— Meta, Wittwe, Saalg. 6 P.
— Nikolaus, Privatier, Sanderglacisstr. 29 P.
— Paul, Pensionist, Blasiusg. 7 II.
— Reinhard, Restaurateur zur Schützenliesel, Landwehrstr. 3½.
— Rosalie, Bürstenfabrikantenwittwe, Neubaustraße 26.
— Rudolf, Rentier, Franz-Ludwigstr. 1 I.
— Sebastian, Wagenwärtergeh., Steinheilstr. 20 I.
— Simon, Kaufmann, Kolonialwaar.-, Cigarren- u. Tabakhandlung, Virchowstr. 17.
— Stefan, Vereinsdiener, Schießhausstr. 9 P.

Beck, Theodor, Maschinenhausgeh., Rimparerstr. 4.
— Thomas, Taglöhner, Wöllerg. 5 P.
— Valentin, Bierführer, Frankfurterstr. 34 II.
— Wilhelm, Postamtsgehülfe, Randersackererstraße 26 M.
— Wilhelm, k. Regier.-Forstsekretär, Amalienstraße 8 II.
Beckenkamp, Dr. Jakob, k. Universitätsprofessor, Sanderglacisstr. 40 II.
Becker, Alois, Pensionist, Semmelstr. 2.
— Anna, Sicherheitsaufseherin, Burkarderstr. 29.
— Franz, Feldwebel, Theaterstr. 23 R I.
— Franz, Laborant, Florastr. 3 I.
— Franz, Lohnkutscher, Faulenbergstr. 28 III.
— Franziska, Privatiere, Huttenstr. 13 III.
— Friedrich, Buchdruckereibesitzer, i. Fa. Becker's Universitäts-Buchdruckerei, Neubaustr. 20 I.
— Heinrich, Regierungsfunktion., Franz-Ludwigstraße 12 III.
— Henriette, Privatiere, Frühlingstr. 8 II.
— **H. u. F.**, Hermann Dietz Nachf., Leinen- u. Wäschefabrikations- u. Ausstattungsgeschäft. Theaterstr. 4. 916.
— Josef, Maurermeister, Steinheilstr. 22 II.
— Karl, Heizer, Barbarastr. 14.
— Karl, Kaufmann, Inh. der Firma H. und F. Becker, Hermann Dietz Nachf., Leinen- u. Wäschefabrikations- u. Ausstattungs-Geschäft, Pleicherglacisstr. 7, Gesch.-Lokal: Theaterstr. 4. 916.
— Karl, Kaufmann, Theilhaber d. Fa. Louis Otto Nachfolger, Mehl- u. Landesproduktengeschäft, Haugerring 20 II. Geschäftslokal: Haugerring 13. 10.
— Ludwig, Bureaudiener, Wolframstr. 5 III.
— Michael, Taglöhner, Stephanstr. 17 I.
— Otto, Privatier, Fabrikstr. 44 II.
— Wendelin, Schuhmachermstr., 3. Felseng. 2 P.
Beckert, Johann, Büttnermeister, Semmelstraße 52 I.
— Philippine, Privatiere, Innerer Graben 32.
Beckh, Angelika, Privat., Pleicherglacisstr. 9 I.
Beckstein, Wilhelm, Reg.-Rechnungsrevisor, Sophienstraße 4 I.
Bedacht, Andreas, Taglöhner, Lauferg. 11.
— Dorothea, Zugeherin, Semmelstr. 20.
— Jakob, Kaufmann, Amalienstr. 1.
Bedel, Georg, Schuhmacherm., Sanderstr. 9 M.
— Karl, Schuhmacher, Elephanteng. 7 III.
— Wilhelm, Postbote, Handg. 6 I.
Bedenk, Philipp, Holzspalter, Fabrikstr. 52 M.
Beeh, Georg, Zugführer, Fabrikstr. 1½ P.
Beer (siehe auch Bär, Behr), Georg jun. Brauereibesitzer, Rotlöweng. 2 I. 350.
— Johann, Militärpensionist, Leistenstr. 13 I.
— Josef sen., Privatier, Rotlöweng. 2 I.
— Josef, Zeugfeldwebel, Wörthstr. 7 I.
Beer's Felsen-Keller, Leistenstr. 33. 350.
Beetz (siehe auch Beez, Bez, Betz), Johann, Rangirmeister, Fabrikstr. 56 II.
— Juliane, Privatiere, Augustinerstr. 13 II.
— Margaretha, Wattgeschäftsbesitzerin, U. Bockg. 4 I.
Beez (siehe auch Beetz, Bez, Betz), Matthias, Kutschergehülfe, Schürerstr. 9 I.
— Philippine, Privatiere, Ingolstadterhof 1 I.
Béguelin, Augusta Marie von, Majorswtw., Domerpfarrg. 10 P.
Behem, Michael, Kassadiener, Brücknerstr. 6 III.
Behl, Bruno, Schuhmacherm., Grombühlstr. 16 S.
— Thekla Karol., Produktenhändlerin, Korng. 5.
— Susanna, Schuhmacherswtw., Pleicherpfarrgasse 22.
Behner, Heinrich, Lokomotivführer, Grombühlstraße 35 II.
Behr (siehe auch Bär, Beer), Dora, Stadtschullehrerin, Kroateng. 5 III.
— Dorothea, Wittwe, Pfaueng. 2 M.
— Franz, k. Bahnexpeditor, Johanniterpl. 4 I.
— Friedrich, Briefträger a. D., Zwinger 42 I.
— Friedrich, k. Obererpeditor, Rimparerstr. 2½ P.
— Georg, Maurer, Ursulinerg. 5½ II.
— Gustav, Gold- u. Kunststickereigeschäftsinhaber u. Hauptagent, i. Fa. Leopold Behr, Theresienstraße 13. 985.
— Heinrich, Kaufmann, Semmelstr. 36.
— Johann Georg, Monteur, Ursulinerg. 5½ I.
— Johann Simon, Sattler, Spitalgasse 16 I.
— Josef, Gärtner, Reurerg. 1 P.
— Konrad, Metzger, Innerer Graben 51 P.
— Louise, Lokomotivführers-Wittwe, Wagnerstraße 10 P.
— Margaretha, Wagnerswtw., Gerberstr. 9 II.
— **Leopold**, Gold- u. Kunststickerei, Theresienstr. 13.
— Nikolaus, Vergolder, Johanniterpl. 4 I.
— Philipp, Cigarrenarbeiter, Hörleing. 12 I.
— Rosine, Wittwe, Spitalg. 16 I.
— Rudolf, Musikinstrumentenmacher, Zellerstr. 4, Laden: Büttnerstr. 16.
— Ruppert, Packmeister, Wagnerstr. 20.
— Dr. Valentin, Assistenz-Arzt, Sophienstr. 19 I.
— Wendelin, Glaser, Pleicherkirchplatz 7 III.
Behrens, Kunigunde, Privatiere, Sanderglacisstraße 24 I.
Behres, Anna, Kleidermacherin, Domstr. 58 I.
Behringer, Andr., Lohnkutscher, Hörleing. 6 I.
— August, Restaur. (Gabelsberger Hof), Fabrikstraße 50 P.
— Franz, Dekateur, Nikolausstr. 6 P.
— Josef, Oberkellner, Neubaustr. 16 II.
— Josef, Reisender, Schottenanger 2 P.
— Josefine, Näherin, Häfnerg. 2 III.
— Julia, Rentbeamtenwe., Reksgrubeng. 3 III.
— Julius, Lackirergehülfe, Semmelstr. 53 III.
— Kunigunde, Privatiere, Große Katzeng. 7 I.
— Nikolaus, Postbote, Hueberg. 4 II.
— Sofie, Wittwe, Reuererg. 14 III.
— Stefan, Wechselwärter, Grombühlstr. 21 II.
Behrlenz, Josef, Kaufmann, Kaiserstr. 19.
Behrmann, Rudolf, Wachsverkäufer, auf dem Käppele.
Beichhold, Robert, Leutnant i. k. 13. Inf.-Reg., Sanderglacisstr. 6 P.
Beichl, Hildeg., Zugeherin, Karmelitenstr. 33 H I.
Beichter, Christian, Gutspächter u. Restaurat. zum Rothhof, Veitshöchheimerstr. 3.
Beienz, Eduard, Zeugleutnant, Höchbergerstr. 3 P.
Beier, Heinr., Briefträger, Bronnbacherg. 18 II.
— Max, Geschäftsf. d. Café-Restaurant Alhombra, Franziskanerg. 5½ P u. I.
Beifuß, Gg., Kaufmann, Rotscheibeng. 2, Laden: Ecke der Bibra- und Rotscheibengasse.
— Georg, Postkondukteur, Grombühlstr. 22 P.
— Michael, Konditor, Sieboldstr. 3.
— Valentin, Maurer, Rotscheibeng. 2 P.
Beil, Franz, Wagenwärter, Pleicherthorstr. 22 II.
— Michael, Monteur, Bronnbacherg. 6 II.
Beil, van der, Friedrich, Fabrikarbeiter, Josefplatz 5 P.
— Friedrich, Schriftsetzer, Josefplatz 5 I.
Bein, Alexander, Schuldirektor, Pleicherring 2 III.
Beisel, Dora, Zugeherin, Pleicherthorstr. 16 II.
Beisenherz, Karl, Kaufmann, Putzgeschäft, Eichhornstr. 32 II, Laden: Theaterstr. 10.

Beislein, Joh. Bapt., i. Firma Gg. Beislein, Dampffärberei, chem. Reinigungs-, Dekatir- und Appreturanstalt, Büttnerstr. 8 P u. I. 509.
— Sebastian, Tuchappreteur, Glockeng. 15 I.
Bekleidungsamt des k. II. Armeekorps, Wörthstr. 23/25. 616.
Beller, Elise, Privatiere, Reibeltg. ½ II.
— Käthchen, Schirmgeschäftsinhaberin, Reibeltgasse ½ II. Laden: Augustinerstr. 2.
Belser, Karl, Cementwaarenfabrikant, Veitshöchheimerstraße ohne Nr., (nächst der Zeller Haltestelle). 931.
Belz, Gustav, Harmonieinspektor, Hofstr. 3. 51.
— Heinrich, Waarenagent, Kapuzinerstr. 31.
— Louise, Wittwe, Theaterstr. 5.
— Wilhelm, Werkmeister, Pleicherglacisstr. 9 R.
Bemerl, Georg, Schutzmann, Leistenstr. 14 P.
— II, Jos., Schutzmann, Gutenbergstr. 1 II.
— Michael, Schutzmann, Nikolausstr. 10 P.
Bemmerlein, Georg, Ablöswärter, Grombühlstraße 48 III.
Benckiser, Moritz, Gutsbesitzer, Hofstraße 10 II.
Bender, Fritz, Pächter, Gotheng. 1.
— Max, Direktor des städtischen Elektrizitätswerks, Wallg. 4½ I. 357.
— Theodor, Wagnergehülfe, Bahnhofstr. 3 II.
Benedikt, Josef, Inh. Marg. Benedikt, Produktenhdl., Domerschulstr. 11 P.
— Josef, Schenker, Talavera.
Benghauser, Margaretha, Gendarmerie-Oberwachtmeisterswittwe, Kantstr. 13 II.
Benkendorff, Josefina, Oberstleutnantswittwe, Friedenstr. 35 I.
Benkert, Adam, Obsthändler, Reuererg. 18 II.
— Andr., Postbezirkskassendiener, Franziskanergasse 14 III.
— Georg, Lokomotivführer, Grombühlstr. 20 III.
— Georg, Mauerergehülfe, Reuererg. 20 II.
— Georg, Wechselwärter, Bahnhofplatz 2 P.
— Johann, Zugführer, Fabrikstr. 11 III.
— Karl, Univ.-Biblioth.-Funkt., Heidingsfelderstraße 17 III.
— Katharina, Lehrerswittwe, Konradstr. 5.
— Margaretha, Näherin, Domerschulstr. 7.
— Margaretha, Näherin, Rotscheibeng. 6 III.
— Ottilie, Privatiere, Kapuzinerstr. 29 I.
— Philipp, Bediensteter, Sophienstr. 1 III.
Benkert-Vornberger, F., Bank- und Wechselgesch., Domstr. 15 P. 243.
Benl, Genovefa, Kondukteurswittwe, Keesburgstraße ½.
Bensch, Wilhelm, kaiserl. Bankbeamter, Heinestraße 2.
Bentheim-Tecklenburg, Melanie Gräfin von und zu, Rentiere, Kapuzinerstr. 3 II.
Benz, Anna, Privatiere, Karmelitenstr. 29 III.
— Gottfried, Fouragehandlg. u. Brennholzjägerei m. Motorenbetrieb, Sanderstr. 35 II. Betriebs- u. Lagerraum. Sanderstr 41. 1077.
— Gustav, Mechaniker, Alte Kaserng. 20 III.
— Jos., Militäreffektengesch., Gneisenaustr. 8 II. Geschäftslokal gegenüber der Art.-Kaserne.
— Karl, Kaufmann, Semmelstr. 3 I.
— Wilhelm, Kaufmann, Inh. d. Fa. Peter Metzner Sohn Nachf., Kolonial- u. Materialwaaren-, Delikatessen-, Tabak-, Cigarren- u. Mineralwasser-Handlung, Semmelstr. 3 P u. I.
Berberich, Andreas, Agent, Frühlingstr. 9 III.
— Christian, Hausdiener, Schmalzmarkt 12 R I.
Berberich, Cornelius, Spengler, Braunhof 7 II.
— Heinrich, Zugführer, Steinheilstr. 3 II.
— Jakob, Bremser, Wagnerstr. 3 P.
Berchem-Königsfeld, Zoë, Freifrau v., k. Kämmererswittwe, Hofstr. 9 II.
Berchtold, Alois, Major a. D., Ludwigstr. 19 I.
— Margaretha, Zimmererswtw., Annastr. 20 P.
Berg, Adolf, Kommissionär, Reiserstr. 4½.
— Elise, Chirurgen-Wittwe, Jägerstr. 4 I.
— Gustav, Kaufmann, Rimparerstr. 4.
— Heinrich, Dreher, Elsterg. 9 I.
— Marie, Amtmannswittwe, Wilhelmstr. 3 II.
Berger, Heinrich, Schlosser, Gneisenaustr. 7.
— Johann, Gärtner, Maingäßchen 11½.
— Johann, Weinwirth, Saalg. 2 P.
— Johann Georg, Kaufmann, Semmelstr. 52 II.
— Lorenz, Eisenbahnamtsgehülfe, Wagnerstr. 16 II.
— Valentin, Arbeiter, Erste Schloßg. 10 I.
Bergmann, Adam, k. Oberstudienrath, Rektor d. k. neuen Gymnasiums, Sanderglacisstr. 5 I.
— Andreas, Fabrikarbeiter, Ritterg. 5 P.
— Georg, k. Oberamtsrichter, Friedenstr. 61 P.
— Lorenz, Zeitungs-Generalagent, Floraстr. 2.
— Valentin, Vierteldiener, Semmelstr. 30 I.
— Wilhelm, Buchhalter, Frankfurterstr. 82 II.
Bergner, Johann, städt. Taglöhner, Innerer Graben 41 III.
Bergold, Magd., Privat., Franz-Ludwigstr. 14 I.
Berlacher, Georg, Kohlenhändler, Brücknerstr. 9 II.
— Leonhard, Kaufmann, Cigarren en gros, Brücknerstr. 9 P.
Berlichingen, Adolf Freiherr von, kath. Weltpriester, Sander Ring 16 I.
Berliner, Aaron, Agent, Sterng. 6 I.
Berling, Eva, Buchhalterswittwe, Spitalg. 11 II.
Berlinger, Bär, Kaufmann, Generaldepot von Dr. Zimmermann's „Zanolin", Johanniterg. 3½ I.
— Jakob, Seifen-, Oel- u. Fettwaaren, Domerpfarrg. 6 P.
— Marum, Kaufmann, Frühlingstr. 20 III.
Berlitz School, Sprachlehrinstitut, Plattnerstr. 17 II.
Bermann, David, Kaufmann, Friedenstr. 17 II.
Bernard, Andreas, Kleiderhdl., Pleicherkirchg. 1 I.
Bernardini, Katharina, Damenschneiderin, Domstraße 30 II.
Bernasconi, Sabine, Aufseherswittwe, Blasiusgasse 3 III.
Berner, Franz, Taglöhner, Roseng. 13 R I.
— Kunigunde, Viktualienhändlerin, Braunhof 8 P.
Berney, Moses, Konditor, Mehl- u. Geflügelhändler, Ursulinerg. 14.
Bernhard, Franz, Friseur- und Parfümeriegeschäftsinh., Oberthürg. 5, Laden: Theaterstr. 4.
— Gregor, Produktenhändler, Fabrikstr. 12 P.
— Johann, Bahnbediensteter, Pommerg. 3 II.
— Karl, Konditor u. Vorstand der unterfränk. Handwerkskammer, Johanniterpl. 7 P u. I.
Bernhold, Ernst, Privatier, Virchowstr. 7 I.
— Lida, Privatiere, Stephanstr. 21 P.
Berninger, Alexander, Musik-Instrumentenmacher u. Klavierstimmer, Ursulinerg. 14 II.
— Gustav, Kaufmann, Oeggstr. 2 II.
— Johann, Privatier, Keesburgstr. 14 P.
— Kaspar, Schneider, Karmelitenstr. 14 III.
— Marie, Putzmacherin, Hörleingasse 2 P.
— & **Fischer**, Musikalien- und Instrumentenhandlung, Reparatur- u. Stimmgeschäft, Karmelitenstr. 19.
Bernreuther, Franzis., Wäscherin, Reuererg. 20 P.
— Katharina, Näherin, Reuererg. 20 I.

Berres, Stefan, Korpsdiener, Heinestr. 3½ M.
Berseufelder, Ant., Auslademeister, Grombühlstraße 55 II.
— Valentin, Heizer, Brücknerstr. 25 I.
Bertel, Gallus, Tünchermstr., Erthalstr. 1 I.
— Johann, Schneidermstr., Weingartenstr. 15.
Berthel, Gg., Schneidermstr., Karmelitenstr. 41 II.
— Georg, Tünchergehülfe, Gerberstr. 8 M.
— Katharina, Taglöhnerin, Lauferg. 10 M.
Berthold, Andreas, Verwalter, Veitshöchheimerstraße ohne N.
— Anna, Taglöhnerin, 2. Felseng. 3.
— Charlotte, Wittwe, Nikolausstr. 8 I.
— Georg, Schneidermeister, Semmelstr. 79 II.
— Georg, Techniker, Stephanstr. 15.
— Jakob, Mälzer, Kapuzinerstr. 27 II.
— Therese, Zugeherin, Johanniterg. 14 I.
Bertling, Karl, Kontrolleur, Nikolausstr. 10 III.
Bertram, Gustav, k. Finanzrechnungskommissär und Raths-Accessist, Wölfselstr. 6 I.
Bertuch, Max, Versicherungsbeamter, Johanniterplatz 5 II.
Berwind, Lina, Privatiere, Ketteng. 1 II.
Besch, Karl, Restaurateur, Ketteng. 17 I.
Beschälstation, Frankfurterstr. 16. (Vogelsburg).
Besel, Marie, Pensionärin, Semmelstr. 2.
Besendörfer, Peter, Schlosserm., Textorstr. 22 P u. I.
Besenreiter, Jos. Mich., Schriftenmaler, Fabrikstraße 54 III.
— Margaretha, Kanzlistenwittwe, Münzg. 9 I.
Bessinger, Karl Alexander, kgl. Intendantur-Sekretär, Rotkreuzstr. 9 P.
Beßler, Jakob, Bierführer, Textorstr. 12 R I.
— Max, Gürtlermstr., Werkstätte kirchl. Geräthe, Eichhornstr. 28 P und I.
Besold, Rosalie, Viktualienhändlerin, Grabenberg 8 I.
Betcke, Anna, Apothekerswittwe, Leistenstr. 3 II.
Betriebswerkstätte, k. bayer., Bahnhofplatz 2.
Betscher, Ursula, Wittwe, Grombühlstr. 48 M.
Betz (siehe auch Beetz, Beez, Bez), Andreas, Baumeister, Jägerstr. 4 I, Bureau: Weißenburgerstr. 15.
— Andreas, Restaurateur, Burkarderstr. 26.
— A., Kondukteurswittwe, Schmalzmarkt 12 III.
— Elisabeth, Kärnerswittwe, Kärnerg. 4.
— Friedrich, Privatier, Huttenstr. 15 III.
— Gustav, Waarenagent, Kleineisenwaaren en gros, Reibeltg. 6.
— Henriette, Oberbaurathsw., Exerzierplatz 4 III.
— Karl, Hauptmann a. D., Leistenstr. 1.
— Karl, Schuhmacher, Franz-Ludwigstr. 25 II.
— Ludwig, Schneidermstr., Johanniterg. 5 III.
— Marie, Privatiere, Huttenstr. 15 III.
— Margaretha, Näherin, Wohlfahrtg. 4.
— Michael, Schmied, Waltherstr. 2 P.
— Michael, Trambahnführer, Sophienstr. 5 I.
— Sabine, Privatiere, Pommerg. 2 II.
— Sebastian, Taglöhner, Lauferg. 14.
Betzel, Johann, Heizer, Wagnerstr. 13 III.
— Norbert, Leutnant im k. 9. Inf.-Rgt., Wörthstraße 21 P.
— Paul, Oberleutnant im k. 11. Feld-Art.-Regt., Rottendorferstr. 13½.
— Therese, Fahrkartenkontrolleurswtw., Karthause 9⅓ III.
Betzner, Anton, Heizer, Fabrikstr. 17.
Betzold, Michael, Bahnarbeit., Karthause 9⅓ M.
Beuchert, Wilhelm, pens. Pfarrer, Adelgundestraße 15 I.
Beuerlein, Georg Kaspar, Privatier, Neumannstraße 7 P.
Beunlein, Johann, Glacisarb., Karmelitenstr. 45.
Beuntner, Josef, Wachszieher, i. Fa. Jakob's Nachf., Katharineng. 11. Laden an der Marienkapelle.
Beusch, Anna, Zugeherin, Semmelstr. 53 II.
— Michael, Bremser, Pleicherkirchplatz 17 II.
— Mina, Näherin, Domstr. 32.
Beuschel, Elise, Buchhalterin, Bibrastr. 3 I.
— Helene, Buchhalterin, Bibrastr. 3 I.
— Ludwig, Tünchermeister, Schriftenmaler und Schablonenfabrikant, Franziskanerg. 4 III.
— Sofie, Inh. einer Lehranstalt für Damenschneiderei, Neubaustr. 26 III.
Bevilaqua, Adam Ant., Kaufm., Kaiserstr. 20 III.
Beyer (siehe auch Baier, Bayer), Babette, Arztenswittwe, Glockeng. 9 I.
— Friedr., Lehrer a. d. Stadtschule, Traubeng. 11 I.
— Hans, Schneidermeister, Sterng. 3 I.
— Haustin, Schneidermeister, Brombacherg. 22 II.
— Karl, Kuttlermeister, Thurmg. 9.
Beyhl, Jakob, Lehrer, Randersackererstr. 30 I.
Beyl, Georg, Direktor der Höheren Töchterschule (mit Pensionat), Bibrastr. 5 III.
— Magdalena, Lehrerswittwe, Frühlingstr. 3 I.
Beyschlag, Georg, Schlosser, Petrinistr. 17 III.
— Karl, Maschinenschlosser, Petrinistr. 17 III.
Bez (siehe auch Beetz, Betz, Beez), Kilian, Schreinermeister, Heinestr. 16 I u. R.
Bezirksamt Würzburg, Sanderstraße 24/26. ⊂⊃ 98.
Bezirksarzt (Stadt), Amtszimmer: Karmelitenstraße 10 I, Zimmer 37.
— (Bez.-A. Würzb.), Amtszim.: Sanderstr. 24/26.
Bezirksfeldwebel der 2. u. 3. Landwehr-Komp., Wörthstr. 19 P.
Bezirks-Kommando, Wörthstr. 19 I. ⊂⊃ 242.
Bezold, Rosalie, Kartoffelhändlerin, Grabenberg 8 I.
Bialucha, Karl, Hülfsheizer, Gneisenaustr. 4 II.
Biber, Ignaz, Lokomotivführer, Semmelstr. 63 III.
Bichtel, Leo, Postbureaudiener, Blumenstr. 6 I.
Bickel, Georg Adam, Braumeister a. D., Heinestr. 8 P.
— Hans, Rechtspraktikant, Weingartenstr. 29 I.
— Martin, k. Landgerichtsdirektor, Weingartenstraße 29 I.
Bieber, Adolf, Metzgermeister, Semmelstr. 77 P.
— Anna, Privatiere, Brücknerstr. 6.
— Georg, Taglöhner, Bibrastr. 19 R P.
— Gertraud, Metzgermeisterswittwe, Semmelstraße 77 P und I.
Bieberich, Alexander, Lithograph, Semmelstr. 63 II.
— Johann, Tapezirer, Fabrikstr. 51 III.
Biebrich, Edmund, Restaurateur, Wagnerpl. 3 I.
Biedenbach, Ludwig, k. Lazarethinspektor, Adelgundestraße 10.
Biederer, Alois, Lackirer, Brücknerstr. 24 III.
Biedermann, Adam, Rangirmeister, Neumannstraße 21 II.
— Georg, Hausmetzger, Kärnerg. 28 I.
— Johann, Kontrolleur, Sanderglacisstr. 36 S.
— Johann, Schmied, Seelbergstr. 1 P.
— Margaretha, Privatierswtw., Franz-Ludwigstraße 20 P.
Bieger, Anna, Tapezierswtw., Hueberg. 4 III.
— Georg, Apotheker (Stern-Apotheke), Grombühlstr. 20 P u. I. ⊂⊃ 689.
Bieling, Dr. Ignaz, prakt. Arzt, Friedenstr. 3 P. ⊂⊃ 807.
Bienen, Franz, Vizefeldw., Meister, Wörthstr. 25.
Biener, Andreas, Prokurist, Semmelstr. 36 I.
— Karl, Schlossermstr. u. Eisenhändler, Wagnerstraße 20 P.
Biennüller, Kaspar, Taglöhner, Barbarastr. 22.

Bieringer, Ludwig, Telephonarbeiter, Alte Kasernstraße 10 III.
— Sofie, Spenglermeisterswe., Innerer Graben 31/33 III.
Bierlmeier, Johann, Briefträger, Steinstr. 7 II.
Biermann, Gottlieb, Kaufmann, Schmalzmarkt 12 I.
Biersack, Friedrich, Schreiner, Dreikronenstr. 39 P.
Biffart, Philipp, Rentner, Heinestr. 9 P.
Bijot, Lina, Amtsrichtersgattin, Randersackererstraße 13 I.
Bilabel, Heinrich, Rechtsanwalt, Neubaustr. 60 I. 975.
Billa, Joh., Fabrikarbeiter, Vincentinumstr. 22 II.
Billemann, Michael, Müller, Fabrikstr. 8 P.
Billenstein, Dorothea, Taglöhnerin, Kärnergasse 43 I.
— Johann, Vizefeldwebel, Weißenburgerstr. 2.
Billert, Gotthard, Musiker, Obere Johanniterg. 4 I.
Billigheimer, Gebrüder, Erste Würzburger Möbelfabrik, Fabrik und Comptoir: Dreikronenstr. 1. 222.
— Josef, Möbelfabrikant, Sanderring 19 I.
— Julius, Möbelfabrikant, Tiepolostr. 21 I.
— Maier, Privatier, Lehrerstr. 16 I.
Billinger, Barbara, Zugeherin, Haugerkirchplatz 3 P.
Billmann, Leonhard, Brauer, Frühlingstr. 16 II.
Binder, Anton, Kistenhändler, Schießhausstr. 9 P.
— Babette, Waschanstaltbesitzerin, Schießhausstraße 9 P.
— Georg, Hausmeister, Glockeng. 15 R P.
— Johann Georg, Kolonialwaaren- u. Spezereihandlung en gros et en détail, Zellerstr. 9 P. 212. Filiale: Zwinger 40.
— Ludwig, Buchhalter, Schildhof 6 II.
— Mathilde, Privat-Lehrerin, Ludwigstr. 3 III R.
Biner, Anna, Lehrerswittwe, Katharineng. 8 I.
— Barbara, Lehrerin, Peterstr. 7 III.
Bing, Berthold, **& Co.**, Weinhandlung, Haugerkirchg. 6.
— Berthold, Weinhändler, Inhaber der Fa. Berthold Bing & Co., Haugerkirchg. 6 P.
— Max, Lederhändler, Inh. der Firma S. Bing jun., Wilhelmstr. 1 I. Geschäftslokal: Eichhornstr. 26. 815.
— Salomon, Privatier, Augustinerstr. 22½ II.
— **S. jun.**, Lederhandlung, Eichhornstr. 26. 815.
— & **Fürther**, Lederhandlung, Kaiserplatz 1 P.
Binger, Katharina, Privatiere, Sanderstr. 15 II.
Binner, Nikolaus, Restaurateur, Marienplatz 3.
Binzenhöfer, Ferdinand, Kaufmann, Kolonialwaaren und Agenturen, Neubaustr. 34 P.
Biow, Edmund, Optiker, in Firma E. Biow, Herrnstr. 7 I. Laden: Domstr. 29/31.
Birk, Anna, Zugeherin, Steinheilstr. 37 III.
— Georg, Depotarbeiter, Domstr. 40 III.
Birkel, Georg, städt. Holzmesser, Kärnerg. 9 II.
Birkner, Elisabeth, Wäscherin, Fabrikstr. 20 III.
— Rudolf, Seminarhülfslehrer, Wittelsbacherplatz 1 II.
Birkofer, Marie, Modistin, Wöllerg. 16 P.
Birnbickel, Josef, Schneidermstr., Vincentiumstr. 7 I.
Birner, Baptist, Wagenwärtergehülfe, Steinheilstraße 18 II.
— Josef, Bremser, Steinheilstr. 18 R I.
Birnthaler, Franz, Installationsgeschäft, Neubaustr. 60. Laden: Martinstr. 3 P. 946.
Biro, Lina, Zeitungsträgerin, Zellerstr. 34 II.
Bischöfl. Diöcesan-Emeritenfond, Peterpfarrg. 2.
Bischöfliches Klerikalseminar, Domerschulstr. 18.
Bischöfliches Ordinariat, Bruderhof 9.
Bischöfliches Palais, Herrnstr. 8.
Bischof, Anton, Hausmetzger, Fabrikstr. 11 P.
— August, Wasserwerkarbeiter, Bergmeisterstr. 4 III.
— Fritz, Zimmermann, Zellerstr. 35.
— Josefine, Privatiere, Weingartenstr. 30 III.
Bischoff, Adolf, Juwelier, Frankfurterstr. 9 III, Laden: Martinsbazar, Herrnstr. 7 P.
— Andreas, Schuhmachermstr., Marcusstr. 9a I.
— Anna, Wittwe, Petrinistr. 17½ I.
— Heinrich, Sergent, Weißenburgerstr. 4.
— Johann, Postbureaudiener, Domstr. 3 III.
— Margaretha, Modistin, Innerer Graben 1 I.
Bischofsberger, Adam, Vorarbeiter, Barbarastraße 22 P.
— Josef, Monteur, Wagnerstr. 8 I.
— Karl, Maschinist, Bahnhofstr. 14 II.
— Markus, Telephonarbeiter, Barbarastr. 30 P.
Bischung, Jos., Wechselwärter, Grombühlstr. 1 II.
Bismarck, Café, Franziskanerg. 1 I.
Bissert, Hrch., Bureaudien., Ständerbühlstr. 16 M.
— Nikolaus, Hausmeister, Domerschulstr. 1 R P.
Bitsch, Friedrich, Werkführer, Bahnhofplatz 2 I.
Bitteraus, August, Kaufmann, Drogen-, Kolonial-, Material- und Farbwaarengeschäft, Schönbornstr. 2 II, Laden: Eichhornstr. 10 P. 462.
— Babette, Privatiere, Franz-Ludwigstr. 13 I.
Bittermann, Andreas, Kolportagebuchhändler, Eichhornstr. 8 III.
— Johanna, Hebamme, Eichhornstr. 8 III.
Bittner, Adam, Taglöhner, Arztlade 3 II.
— Willibald, Erdarbeiter, Schießhausstr. 39.
Bittroff, Georg, Wagenwärtergeh., Neumannstraße 5 II.
Blättner, Therese, Wittwe, Stephanstr. 23 I.
Blaimer, Konrad, Wagenwärter, 3. Felseng. 5 I.
Blank, Apollonia, Spenglerswittwe, Amalienstraße 1 II.
— Franz, Güterführer, Grombühlstr. 17 III.
— Franz, Spenglermstr., Wallg. 3 I. 894.
— Georg, Briefträger, Fabrikstr. 21 III.
— Heinrich, Kaufmann, Bronnbacherg. 39 II.
— Jakob, pens. Wagenmeister, Brücknerstr. 8½ III.
— Johann, städt. Arbeiter, Ebracherg. 8 I.
— Johann, Schutzmann, Karmelitenstr. 12.
— Johann, Schutzmann, Virchowstr. 9.
— Marie, Privatiere, Sanderglacisstr. 10 I.
— Tobias, Magistrats-Sekretär, Sanderstr. 18 I.
— Valentin, Bau-Spenglerei, Reparaturwerkstätte und Ladengeschäft, Wallg. 3. 894.
Blanke, Hermann, Büttner, Traubeng. 15 R P.
Blasius, Jakob, Sergent, Adelgundestr. 2.
— Restauration zum, Blasiusg. 15 P.
Blasy, Amalia, Pfandamtmannswtw., Mergentheimerstr. 5 II.
— Johann, Maschinist, Pleicherhorstr. 9 R.
Blaß, Friedrich, Gefängnißverwalter, Ottostr. 3 P.
— Johanna, Bezirksamtmannswittwe, Randersackererstraße 6 II.
— Josef, Glasergehülfe, Reisgrubeng. 2.
— Ludw., Reg.-Accessist, Randersackererstr. 6 II.
— Max, Kaufmann, Ludwigstr. 16 III.
— Michael, Wagenwärter, Neumannstr. 8 II.
Blatt, Blasius, Straßenwärter, Florastr. 1 III.
— Dorothea, Wittwe, Franz-Ludwigstr. 20 R.
— Ignaz, pens. Accisnachgeher, Peterpfarrg. 6 II.
— Moritz, Inhaber der Firma M. Blatt, chemische Produktenhandlung und Oel-Import, Haugerring 13 III, Comptoir u. Lager: Heinestr. 9. 865.

Blatterspiel, Adam, Schneidermstr., Augustinerstraße 15 III.
— Andreas, Holzspalter, Johanniterg. 5 I.
— Johann, Auslaufer, Maulhardg. 4 III.
— Katharina, Privatiere, Amalienstr. 5 P.
— Magdalena, Privatiere, Hofstr. 11 III.
— Michael, Bankvertreter, Gotheng. 5 III.
— Valentin, Schneidermeister, Kärnerg. 23 II.
Blattner, Johann, Bureaudiener, Ständerbühlstraße 16
— Johann, Schneidermeister, Wöllerg. 21 II.
— Xaver, Arbeiter, Weißenburgerstr. 15 I.
Blatz, Friedrich, Holzgroßhändler, Mitinhaber d. Firma Fr. Blatz & Cie., Holzgroßhandlung, Grombühlstr. 36 I. 35.
— **Fr., & Cie.**, Holzgroßhandlung, Inh.: Fr. Blatz, Gg. Kirschten und Aug. Wolpert, Grombühlstr. 36/40. 35.
— Georg, Tünchergehülfe, Kroateng. 10 IV.
— Michael, Fabrikarbeiter, Dreikronenstr. 13 II.
— Michael, Wagenwärter, Steinheilstr. 4 III.
Blaue Glocke, Gasthaus, Glockeng. 5.
Blaues Krüglein, Restauration, Fabrikstr. 23.
Blauer Löwe, Restauration, Innerer Graben 15.
Blaue Traube, Weinwirthschaft, Langg. 8.
Blaut, Max, Kaufmann, Rückertstr. 12 II.
Blechschmied, Anna, Wittwe, Baderg. 1 III.
Bleifuß, Josef, k. Intendantur-Sekretär, Randersackererstr. 10 II.
Bleisteiner, Johann, Restaurateur, Hueberg. 4. 960.
Blendinger, David, Hülfsheiz., Neumannstr. 4 III.
— Ernst, Schriftsetzer, Josefplatz 3 I.
— Georg, Wagenwärtergehülfe, Josefplatz 5 II.
— Johann, Lokomotivführer, Neumannstr. 4 III.
— Martin, Briefträger, Josefplatz 3 I.
Blendl, Anna, Aufseherin, Burkarderstr. 44.
Blenk, Katharina, Zugeherin Fabrikstr. 48 II.
Blesch, Franz, Metzgermeister, Theilhaber der Firma: Karl Blesch, Fleisch- und Wurstwaarengeschäft, Marienplatz 1.
— Karl, Schweinemetzger, Martinstr. 3 I, 634.
— Kaspar, Maschinenarbeiter, Untere Bockg. 3 I.
— Robert, Spenglergeselle, Glockeng. 13 III.
Blessinger, Franz, Schneiderm., Burkarderstr. 2 III.
Blickle, Georg, Bäckermeister, Frankfurterstr. 7 P.
Blinden-Institut, Bahnhofstr. 10.
Blößer, Georg, Bezirksverwalter der Gothaer Lebensversicherungsbank und Agent der Gothaer Feuerversicherung, Haugerring 8 I. 1059.
Bloß, Josef, Kaufmann, Rennwegerring 13 IV.
— Michael, Wagenw., Rennwegerring 13 IV.
Blüm, Heinrich, Sergent, Alte Kaserng. 32 I.
— Michael, Taglöhner, Nikolausstr. 5.
Blümm, Joh., Gesellschaftsdien., Bruderhof 3 III.
— Josef, Maschinenmeister, Bruderhof 3 IV.
— Ludwig, Schuhmachermstr., Augustinerstr. 13 I.
Blümmert, Joh., Briefträger, Grombühlstr. 15 II.
Blum, Anna, Landrichterswtw., Burkarderstr. 32 I.
— Anton, bad. Schaffner, Steinheilstr. 16 II.
— Bernhard, kgl. Postoffizial a. D., Innerer Graben 38 II.
— Hermine, Goldfischhändlerin, Wöllerg. 25 III.
— Karl, Heizer, Steinheilstr. 21 III.
— Ludwig, Stationsvorsteher a. D. Rottendorferstr. 15 II.
— Marianne, Schuldirektorswittwe, Bibrastraße 25 R I.
Blume, Restaurant zur, Huttenstr. 20.
Blumenthal, Hermann, Kaufmann, Damenmäntelgeschäft, Schusterg. 2 II. Laden: Augustinerstr. 6.
Blumhof, Max, Kaufmann, Theilhaber der Firma: Blumhof u. Lutzki, Kleiderfabrik, Wallg. 32. Geschäftslokal: Textorstr. 26.
— & **Lutzki**, Kleiderfabrik, Textorstr. 26.
Bluth, Karl, Kaufmann, Inhaber der Firma Karl Rom, Luxus- und Galanteriewaarengeschäft, Wohnung: Seelbergstr. 2 II. Geschäftslokal: Theaterstr. 8.
Boch, Adolf, Schreiner, Fabrikstr. 55 P.
Bock, Adam, Taglöhner, 2. Felseng. 6 II.
— Adam, Pflasterer, Burkarderstr. 13 II.
— Anton, Schreiner, Semmelstr. 9 III.
— Barb., Pfründnerin, Franz-Ludwigstr. 24/26.
— Bernhardine, Obererpeditorswittwe, Weingartenstr. 14 III.
— Christian, Schneidermstr., Wörthstr. 5 I.
— Franz, Vergolder, Augustinerstr. 11 II.
— Heinrich, Direktor des Brauhauses Würzburg, Höchbergerstr. 6 I. Brauhaus Würzburg 102.
— Josef, Kondukteur, Brücknerstr. 52 I.
— Louise, Privatiere, Gerbrunnerstr. 7 P.
Bockemüller, Karolina, Lokomotivführerswittwe, Grombühlstr. 18 I.
— Ludwig, k. Posterpeditor, Friedenstr. 22 I.
Bockhart, Ottilie, Privatiere, Ludwigstr. 19 II.
Bocklet, Nikolaus, Hausdiener, Kärnerg. 20 III.
Bodelberger, Wilh., Zugführer, Steinheilstr. 10 II.
Bodenkredit-Anstalt, Bayer., Hypothekenbank, Aktiengesellschaft. Bureaux: Bahnhofstr. ½ P und I, vis-à-vis der Stifthaugerkirche. 473.
Bodenstein, Val., k. Regierungs-Rechnungs-Revisor, Schillerstr. 12 III.
Bodesohn, Kaspar, Vereinsdiener, Roseng. 4 II.
Bodler, August, Reisender, Huttenstr. 6 III.
Böckle, Emil, Buchhalter, Alte Kasernstr. 26/28 P.
— Emma, Privatiere, Haugerring 8 III.
— Jakob, Drechslermeister, Steinheilstr. 4.
— & **Tietge**, Inhaber: Karl Tietge, Mehl- und Landesproduktenhandlung en gros, Dominikanerg. 4. 18.
Böckler, Eduard, k. Telegraphenobererpeditor, Stephanstr. 21 P.
— Georg Michael, Schreiner, Leistenstr. 11 P.
— Ludovika, Bezirksamtmannswittwe, Neubaustraße 34 II.
Bögel, Joh., Bureaudiener, Pleicherhorstr. 28 P.
Böger, Anna, Privatiere, Weingartenstr. 39 I.
— Fritz, Hoboist, Büttnerstr. 40/42.
Bögler, Anton, Buchdruckereibesitzer, Frankfurterstr. 27. 607.
— Dr. Friedrich, k. Oberstabs- u. Regimentsarzt im 2. Feld-Artill.-Regt., Sanderring 12 III.
Bögner, Franz, Bäckermstr., Innerer Graben 37 P.
— Hans, Magistrats-Offiziant, Frühlingstr. 5 III.
Böhler, Eulogius, Maler, Semmelstr. 26 II.
— Ignaz, Restaurateur, Wagnerstr. 2 P.
— Peter, Maschinenmeister, Moltkestr. 8 I.
Böhm, Anna, Kolonialwaaren-Hdlg., Sanderglacisstr. 47 P.
— Anna, Wäscherin, Roseng. 23 P.
— Anna, Zeitungsträgerin, Ursulinerg. 7 III.
— August, Kaufmann, Bronnbacherg. 4 I.
— Babette, Aktuarswittwe, Zwinger 3 P.
— Babette, Monteurswittwe, Textorstr. 24 III.
— Barbara, Glacisarbeit., Grombühlstr. 18 S.
— Benno, Restaurateur u. Gartenwirth (Smolensk), Rennwegerglacisstr. 1 II.

Böhm, Christine, Weißnäherin, Vincentinumstraße 13½ III.
— Elise, Rentbeamtenwittwe, Huttenstr. 7 I.
— Ernst, Geschäftsführer, Reibeltg. 12. ☎ 900.
— Franz, Fuhrknecht, Grombühlstr. 51 I.
— Franziska, Lohnkutschereibesitzerswittwe, Reibeltg. 12 I. ☎ 900.
— Friedrich, Schneidermstr., Bohnesmühlg. 4 II.
— Georg, Stadtbaukontrolleur, Rüdingerstr. 2 IV.
— Georg, Wagenwärter, Weißenburgerstr. 13 M.
— Gregor, Schreiner u. Viktualienhdlr. Laden: Fabrikstr. 56.
— Hans, Gutspächter (Straußhof), Veitshöchheimerstr. 14.
— Heinrich, Werkmeister, Steinheilstr. 24 II.
— Jakob, Bahnschreiner, Grombühlstr. 30 III.
— Johann, Lehr. a. d. Stadtsch., Sophienstr. 11 I.
— Johann, Sattler, Textorstr. 24 III.
— Josef, Kondukteur, Steinheilstr. 3 II.
— Kaspar, Fuhrknecht, Korng. 20 II.
— Kaspar, Schiffer, Pleicherpfarrg. 24 III.
— Lorenz, Auslaufer, Karmelitenstr. 11 II.
— Lorenz, Kutscher, Barbarastr. 28.
— Margaretha, Kleiderhändlerin, Büttnerstr. 5 I.
— Margaretha, Rektorswittwe, Sanderglacisstraße 47 III.
— Martha, Försterswtw., Heidingsfelderstr. 32 III.
— Michael, Mälzer, Stephanstr. 13 III.
— Philipp, Schlosser, Vincentinumstr. 13½ III.
— Valentin, Lohnkutscher, Barbarastr. 38 P.
Böhme, Emmy, Kaufmannswittwe, Domerschulstraße ½ II.
— Franz, Monteur, Bahnhofstr. 3 P.
Böhne, Max, Kaufmann, Frühlingstr. 24 II.
Böhner, Johann Jakob, k. Eisenb.-Expeditor, Petinistr. 1 II.
Böhnlein, Adam, Gärtner, Heidingsfelderstr. 47.
— Anton, Spenglergehülfe, Büttnerstr. 40/42 IV.
— Babette, Zugeherin, Semmelstr. 53 II.
— Johann, Metzgerm., Domstr. 1 III. Laden: Blasiusg. 5 P.
— Johann, Tapezier und Häfnerwaarenhandl., Marktplatz 5 P. (Laden: Marktg.)
— Josef, Badpächter u. Masseur, Mainkai 3.
— Kaspar, städt. Arbeiter, Textorstr. 17 R I.
— Kaspar, Marktaufseher, Ludwigstr. 28 S.
— Katharina, Wagenwärtergehülfenwtw., Dettelbacherg. 1 I.
Böhringer, Gg., Oberkellner, Bahnhofstr. 8 R II.
Böll, Heinrich, Weinkommissionsgeschäft und Agenturen, Roseng. 1 I. Keller: Münzg. 10. ☎ 879.
— Wilhelmine, Produktenhändlerin, Wagnerstraße 9 P.
Bömly, Georg, Uhrmacher, Zellerstr. 12 II. Laden: Zellerstr. 4 (Brückenberg).
Bömmerlein, Michael, Heizer, Steinheilstr. 5 III.
— Georg, Ablöswärter, Grombühlstr. 48 III.
Böpple, Eugen, Schreiner, Sterng. 2 II.
— Friedrich, Korrektor, Landwehrstr. 15 II.
— Friedrich, Schreiner, Sterng. 2 II.
Börner, Georg, Lokomotivführer, Fabrikstr. 10 II.
— Rudolf, Maschinen-Ingen., Frankfurterstr. 94.
Börnichen, Emil, Hoboist, Kaserng. 6 II.
Börschel, Georg, Taglöhner, Grabenberg 4 P.
Börtlein, Katharina, Wäscherin, Pleicherkirchg. 6 M.
Bösch, Ludwig, Maler, Burkarderstr. 26 III.
Böseneeker, Sofie, Pensionärin, Franz-Ludwigstraße 24 I.
Böshaar, Jakob, Zugführer, Vincentinumstr. 11 P.
Böszenecker, Georg, Mützenmacher, Lehrerstr. 12 I.
Bötsch, Franz, Stationsdiener, Brücknerstr. 13.
Bötsch, Gottfried, Schreiner, Sanderring 7 S.
— Joh., Schuhmacherm., Innerer Graben 38 I. (S. Inserat.)
— Josef, Gastwirth, Leistenstr. 12.
Böttger, Paul, p. Lokomotivführ., Petinistr. 13.
Bötzel, Babette, Verwalterstochter, Ritterg. 4 II.
Bogendörfer, Ludwig, k. Regierungsrath, Zwinger 34 III.
Bogner, Barbara, Assessorswtw., Neubaustr. 6 II.
— Georg, k. Posterpeditor, Frühlingstr. 18 I.
Bohlig, Anton, Accisnachgeher, Brücknerstr. 11 III.
— Gustav, Lokomotivführer, Fabrikstr. 1½ II.
— Hermann, k. Postobererpeditor, Ulmerg. 2 II.
— Margaretha, Wittwe, Bachg. 3 II.
Bohm, Karl, Schirmmacher, Domstr. 50 II.
Bohn, Ambros, Fabrikant, Inhaber der Firma Bohn & Herber (Maschinenfabrik u. Eisengießerei), Semmelstr. 72. ☎ 408. Fabrik: Grombühlstr. 45. ☎ 46.
— Anna, Damenschneiderin, Koellikerstr. 3 P.
— Franz, Metzger, Koellikerstr. 3 P.
— Franz, Unterhändler, Steinheilstr. 35 R II.
— Fritz, Dampf-Dreschmaschinenbesitzer, Neubergstr. 8 P.
— Johann, Dienstmann, Kärnerg. 24 II.
— Marie, Aufseherin, Burkarderstr. 44.
— Martin, Restaurateur, Textorstr. 18 I.
— Michael, Restaurateur, Hörleing. 14 P.
— & **Herber**, Maschinenfabrik u. Eisengießerei, Grombühlstr. 45. ☎ 46.
Bohnengel, Frz., Kohlenführer, Maulhardg. 3 III.
— Georg, Cementarbeiter, Elephanteng. 2 P.
— Ignaz, Schuhmachermstr., Weingartenstr. 21 R.
— Josef, Schmied, Steinheilstr. 38 II.
Bohnesmühle, Bohnesmühlg. 9. ☎ 484.
Bohrer, Christ., Oberzahlmeister im k. 9. Inf.-Rgt., Semmelstr. 70½ II.
Bolbrinker, Otto, Photograph, i. Fa. Hofphotogr. Schuhmann & Bolbrinker, Domerschulstraße ⅓ I.
Bold, Christof, Pensionist, Grombühlstr. 22 I.
Bolle, Philipp, Zuschneider, Domstr. 14 R II.
Bollenhagen, Dr. Heinrich, Spezialarzt f. Frauenkrankheiten, Bahnhofstr. 24 I. ☎ 1091.
Boller, Franz, Versicherungs-Inspektor, Wörthstraße 5 P.
— Karl, Bankbeamter, Huttenstr. 36 I.
— Michael, k. Bahnerpeditor, Frühlingstr. 4 P.
Bollermann, Karl, Privatier, Friedenstr. 35 II.
Bollinger, Bab., Pfründnerin, Ursulinerg. 8 R III.
— Jakob, Kaufmann, Leistenstr. 10 I.
Bolongaro Crevenna, Gebrüder, Tabak-Fabrik, Semmelstr. 15. ☎ 89.
Boltz, Agatha, Sekretärstochter, Zwinger 18 P.
Bolz, Hermann, Schriftsetzer, Petinistr. 6 III.
— Valentin, Stationsgehülfe, Neumannstr. 15 P.
Bolza, Albrecht, Ingenieur u. Fabrikbesitzer der Fa. Koenig & Bauer in Oberzell, Pleicherglacisstr. 19/20 II. ☎ 714. Sommerwohnung: Villa Waldeck (an der Zeller Waldspitze). ☎ 713.
Bolzano, Karl, Privatier u. Magistratsrath, Eichhornstr. 2 II.
Bomhard, Franz von, k. Hauptmann u. Batteriechef, Sanderglacisstr. 5 III.
Bonengel, Julie, Privatiere, Semmelstr. 28 I.
Bonsig, Andr., Vorarbeiter, Alte Kasernstr. 10 II.
— Babette, Lehrerswittwe, Frühlingstr. 18 I.
— Babette, Milchgeschäftsinh., Textorstr. 6 P.
— Josef, städt. Wegmacher, Brücknerstr. 5 III.
— Matthäus, Vizefeldwebel und Oberfahnenschmied, Faulenbergstr., Neue Artilleriekaserne.

Bonfig, Oskar, Teppichweber, Tertorstr. 6 I.
— Theodor, Stadtschullehrer, Johanniterg. 2 P.
— Therese, Restaurateurswe., Karthause 9¼ P.
— Valentin, Fabrikarbeiter, Fabrikstr. 51 P.
Bongert, August, Bankbuchhalter, Kaserng. 1 III.
Bonhag, Anna Marie, Restaurateurswittwe. Spiegelstr. 17 III.
Bonitas-Bauer'sche Hof-Buch- u. Steindruckerei. 1. Würzbg. Plakatinstit., Verlag d. Annoncenplakates und Würzburger Theateranzeigers, Domerschulstr. 15 P. 930.
Bonn, Marie, Privatiere, Saalg. 2½ I.
— Otto, Stadt-Bauamtmann, Mergentheimerstraße 40 P u. I.
Bonnländer, Richard, Restaurat., Höchbergerstr. 6 I.
Boos, Bertha, Köchin, Braunhof 6.
Bootz, Dr. Albert, prakt. Arzt, Blasiusg. 9 I. 871.
Bopp, Anna Marie, Zugeherin, Ketteng. 9 III.
— Ant., Wagenwärter, Weißenburgerstr. 15 III.
— Margaretha, Wittwe, Keesburgstr. 2 P.
— Wilhelm, Schreinergehülfe, Keesburgstr. ⅓ II.
Borch, Elisabeth Gräfin von, Ludwigstr. 19 P.
Boremski, Elise, Modistin, Dreikronenstr. 11 II.
— Paul, Buchhalter, Dreikronenstr. 11 II.
Borger, Ernst, Stadtvikar, Stephanstr. 6 II.
Born, Louis, Schneiderm., Bronnbacherg. 35 II.
Bornkamm, Franz, Privatier, Virchowstr. 1.
Borowsky, Andr., Schneiderm., Semmelstr. 9 II.
Borschert, Marg., Pensionisten-Wtw., Vincentinumstr. 3½ P.
Borst, Alexand., Buch- u. Accidenzdruckereibesitz., Am Exerzierplatz 5. Geschäftslok.: Theaterstraße 5. 707.
— Andr., pens. städt. Examinator, Kantstr. 54½ M.
— Anna, Inhaberin einer Wachswaaren- u. Devotionalienhandlung, Kürschnerhof 21 III. Geschäftslokal: Marktg. 9 (Marktplatz).
— Anna M., Wt., Viktualienhdlrin., Marktpl. 3 RI.
— Dr. Eduard, k. Eisenbahnass., Marcusstr. 11 III.
— Ferdinand, Besitzer einer lithograph. Anstalt Steindruckerei u. Etiquettenfabrik, Juliuspromenade 1 P u. I. 436.
— Johann, Bilderhändler, Stockfischg. 7 I.
— Josef, Schreinermeister, Franz-Ludwigstr. 27. Werkstätte: Amalienstr. 7 R.
— Karl, Privatier, Schönthalstr. 4 I.
— Konrad, Posamentier und Kurzwaarenhdlr., Schenkhof 3 III, Laden: Markt 10 P.
— Margaretha, Wittwe, Pleicherthorstr. 1 I.
— Dr. Max, Privatdozent, Pleicherglacisstr. 2 P. 436.
— Michael, Taglöhner, Traubeng. 15 R.
— Peter, Privatier, Nikolausstr. 4 II.
— Valent., Wagenwärtergeh., Vincentinumstr. 34 I.
Bosch, Georg, Buchbinder, Bachg. 10 III.
— Louise, Privatiere, Frankfurterstr. 94 I.
— Philipp, Kaufmann, Goethestr. 7 II.
Boschhorn, Christ., pens. Wagenwärter, Semmelstraße 46 II R.
Boser, Johann, Glaser, Bronnbacherg. 20 III.
— Johann, Glasergehülfe, Glockeng. 10 II.
Bossert, Mar., Kreisthierarztsw., Wolframstr. 2 I.
Botanisches Institut, Klinikstr. 1.
Bothof, Marg., Oberförsterswtw., Ludwigstr. 31 I.
Bott, Felix, Kanzlist, Handg. 17.
— Jakob, Wagenputzer, Brücknerstr. 30 II.
— Josef, Friseur, Sieboldstr. 7.
— Josef, Schreinergeselle, Maingäßchen 6½ I.
— Josef, Wagenwärtergeh., Steinheilstr. 19 I.
— Lorenz, Stationsdiener, Friedenstr. 13 N.
— Ludwig, Buchhandlungsdiener, Kroateng. 3 III.
Bott, Marie, Stadtkämmereikontrolleurs-Wittwe, Handg. 17 I.
— Nikolaus, Wagenwärtergeh., Steinheilstr. 11 I.
— Wendelin, Schreinermeister, Nikolausstr. 9.
— Geschwister, Damenschneiderei, Kroateng. 3 III.
Bottenschein, Eugen, Oberfeuerwerker beim Artilleriedepot, Weißenburgerstr. 6 II.
Bottner, Karl, Büttnergehülfe, Ingolstädterhof 6 I.
Botz, Fritz, Kaufmann, Burkarderstr. 5 I.
— Joh. Josef, Bildhauer, Burkarderstr. 5 I.
— Otto, Bildhauer, Burkarderstr. 5 I.
Botzler, Hubert, Oberförster a. D., Leistenstr. 11 II.
Bouhong, Sofie, Näherin, Obere Johannitergasse 6 I.
Bouffier, Albert, Möbel- u. Polsterwaarenfabrikant, Eichhornstr. 13½ P. (Eichhornpl.) (S. Ins.)
— Ferdinand, Verwalter, Wagnerstr. 22 I.
— Jakob jr., Möbel- u. Polsterwaaren-Fabrikant, Maulhardg. 13 und Schönbornstr. 5 P u. I.
— Josef, Privatier, Wolframstr. 5 II.
Bourdy, Adolf, Kaufmann, Inh. der Firma: A. Bourdy, Spiegel- u. Rahmenmanufaktur, Martinstr. 7 III. Laden: Ecke der Eichhorn- und Wilhelmstr. 1.
Bourgin, Margaretha, Schneidermeisterswittwe, Erthalstr. 12 I.
— Nikolaus, Gärtner, Kantstr. 20 P.
Bourquard, Katharina, Kaiserstr. 21 III.
Boveri, Dr. Theodor, k. Universitäts-Professor, Pleicherglacisstr. 8 P.
Bovery, Kasp., Schreinergeh., Brücknerstr. 24 III.
Boxberger, Frz., Privatier, Ludwigstr. 7 P.
— Karl, Spenglermeister, Vincentinumstr. 12 P.
Boy, Anna, Oberbahnamtsverwalterswittwe, Innerer Graben 42 II.
— Ludwig, Oberleutnant im k. b. 11. Feld-Art.-Reg., Seelbergstr. 8 I.
Boysen, Wilhelm, Landgerichtsdirektor a. D., Huttenstr. 14 I.
Brach, Johann, Maschinenheizer, III. Felseng. 8 P.
— Martin, Tünchergehülfe, Marktg. 7 II.
Brack, Franz, Wagen- u. Geschirrsattler, Neumannstr. 6 III. Werkstatt: Ebracherg. 2.
— Johann, pens. Wagenwärter, Neumannstr. 6 III.
— Kaspar, Heizer, Fabrikstr. 1½ R P.
— Lorenz, Schuhmachermeister, Kantstr. 26 III.
— Matthäus, Kommiss., Kantstr. 26 III. (S. Ins.)
Brändl, Hans, k. Postinspektor, Pleicherglacisstraße 12 III.
Brändlein, Adam, Kupferschmied, Frankfurterstraße 16 I.
— Michael, Schuhmacherm., Dreikronenstr. 45 P.
Brändler, Anton, Kolonialwaarenhandlung, Rückertstr. 13 a P.
Bräunig, Anton, Schuhmachermstr., Büttnerstr. 6.
— Michael, Bildhauer, Fabrikstr. 55 II.
Bräutigam, Christian Friedrich, Forstmeister a. D., Sieboldstr. 2 I.
— Michael, Schneidermstr., Elephanteng. 11 R I.
Brand, Adam, Baumeister, Maistraße 6 P.
— Adam, Kondukteur, Petristr. 21 I.
— Bernhard, Rechtsrath, Weingartenstr. 27 P.
— Calixtus, Schuhmacher, Bronnbacherg. 14 P.
— Donat, pens. Wechselwärter, Petristr. 7 I.
— Elise, Näherin, Barbarastr. 23.
— Eva, Zugeherin, Dominikanerg. 3 II.
— Ferdinand, Tüncher, Korng. 20 M.
— Georg, pens. Lehrer, Sanderglacisstr. 30.
— Georg, Orgelspieler, Grombühlstr. 48.
— Georg, Privatier, Innerer Graben 6 I.
— Georg, Rentamtsgehülfe, Landwehrstr. 19 II.
— Gottfried, Dekateur, Haugerglacisstr. 8.

Brand, Hans, Schriftsetzer, Bohnesmühlg. 9 II.
— Johann, Hausmeister u. Agent, Moltkestr. 6 I.
— Johann, Frhrl. v. Thüngen'scher Domänenverwalter, Gerbrunnerstr. 3 II.
— Johann Josef, Schmied, Leistenstr. 58 II.
— Konrad, Taglöhner, Vincentinumstr. 8 P.
— Margaretha, Leutnants- u. Aufschlägerswtw., Heidingsfelderstr. 4/3 II.
— Marie, Zugeherin, Karmelitenstr. 33 M.
— Michael, Taglöhner, Steinheilstr. 13 P.
— Otto, Photograph, Handg. 15 I.
— Roman, Steinmetzpalier, Ziegelaustr. 2.
— Veronika, Schutzmannswittwe, Karmelitenstraße 14 IV.
— Wilhelmine, Hausmutter, Virchowstr. 28.
Brandenburger, Leopold, Waarenagent, Kaiserstraße 24 III.
Brandenstein, Michael, Ober-Stationsmeister, Semmelstr. 6 II.
Brandes, Fritz, Kaufmann, Marktg. 1 II.
Brandl, Alois, Schreiner, Sanderring 23 P.
— Georg, k. Oberamtsrichter, Schönbornstr. 6 II.
— Johann, Schriftsetzer, Semmelstr. 26 R III.
— Sybille, Wittwe, Semmelstr. 26 R III.
Brandmann, Adam, Fuhrmann, Große Katzengasse 4 II.
— Barbara, Wittwe, Nikolausstr. 9.
— Jakob, Lokomotivheizer, Fabrikstr. 48 II.
Brandmeier, Adam, Taglöhner, Korng. 10 P.
Brandner, Georg, Häfnerm., Obere Schloßg. 4 I.
Brand-Versicherungs-Inspektoren, Kgl., I u. II. Amtsgebäude, Mergentheimerstraße 16.
Brandt, Dr. Karl, I. Assistenzarzt, Klinikstr. 8 II.
Branner, Johann Nepomuk, Oberkondukt. a. D. Burkarderstr. 38 I.
Brasch, Josef, Perrondiener, Steinheilstr. 21 I.
— Kaspar, Taglöhner, Korng. 10 II.
— Martin, Stationsgehülfe, Vincentinumstr. 16 II.
Brater, Pauline, Privatiere, Zwinger 22 1/3 II.
Bratsch, Dorothea, Musikdirektorswtw., Sophienstraße 4 II.
Bratwurst-Glöckli, Würzburger, Sterngasse 9. 925.
Brauhaus-Keller, Restauration, Höchbergerstr. 6.
Brauhaus Würzburg, Aktiengesellschaft, Comptoir, Flaschenbierbetr., Höchbergerstr. 6 P. Mälzerei: Alte Kasernstr. 26 u. I. Schloßg. 3. 112, Direktion 102. (S. Inserat, Vorsatz 7. Seite.)
— **Bürgerliches, Zell-Würzburg**, Frankfurterstr. 87. 104. (S. Beilage.)
Braun, Ad., Dampfbaggereibesitzer, Blumenstr. 10.
— Adolf, Kaufmann, Heinestr. 6 I.
— Andreas, Dienstmann, Domstr. 62 III.
— Andreas, Wagenwärtergeh., Steinheilstr. 2 M.
— Anna, Zugeherin, Bronnbacherg. 22 R I.
— Armin, Zugführer, Steinstr. 3 P.
— Babette, Lehrerin, Pleicherglacisstr. 15 III.
— Babette, Modistin, Traubeng. 4.
— Betty, Friseuse, Maulhardg. 6 III.
— Christian, Monteur, Schweinfurterstr. 8 I.
— Christian, Privatier, Zellerstr. 35.
— Dorine, Privatiere, Goethestr. 13 P.
— Franz, Schneider, Stifthaugerpfarrg. 8 II.
— Franz Valentin, städtischer Viehhofwärter, Veitshöchheimerstr. 1/2 P.
— Georg, Buchhandlungsdien., Elephanteng. 11 I.
— Georg, Kutscher, Virchowstr. 6 IV.
— Georg, Sattler, Florastr. 3 P.
— Heinrich, Holz- u. Kohlen-, Bretter- u. Baumaterialienhändler u. Damenbad-Besitzer (Gottfr. Brod Nachf.), Dreikronenstr. 29 I. 412.
Braun, Johann, Holzspalter, Wöllerg. 18 I.
— Johann, Schuhmacherm., Roseng. 4 N P.
— Johann, Theatermeister, Domerpfarrg. 6 III.
— Josef, Gärtnergehülfe, Reuerg. 8 III.
— Josef, Häfnermeister, Bronnbacherg. 11 P.
— **Josef**, Nachf. A. Bitterauf, Drogen- u. Materialwaarengesch., Eichhornstr. 10. 462.
— Julius, Hauptmann u. Kompagniechef, im k. 9. Inf.-Regiment, Oeggstr. 1 III.
— Dr. Karl, Dompfarrer, Domkapitular und bischöfl. geistlicher Rath, Domerpfarrg. 10 I. Sprechst. 1—2 Uhr.
— Karl, Weinhändler, Sanderglacisstr. 29 II.
— Kaspar, Metzger, Domstr. 16 R III.
— Katharina, Wittwe, Wagnerstr. 26 III.
— Lina, Dekanswittwe, Hauger Ring 1 P.
— Lina, Privatiere, Am Exerzierplatz 4 1/2 M.
— Lorenz, Aquarienfabrikant, Schweinfurterstr. 8 I.
— Ludwig, Schlosser, Wagnerstr. 26 III.
— Louise, Metzgermeisterswittwe, Holzthorg. 2 I.
— Mathilde Arztenstochter, Semmelstr. 70 III.
— Mathilde, Privatiere, Franz-Ludwigstr. 21 II.
— Mathilde, Weißnäherin, Pleicherthorstr. 16 II.
— Matthias, Kaufmann, Semmelstr. 46 I.
— Melchior, Eisenbahnarbeiter, Wagnerstr. 26 P.
— Michael, Schuhmachermeister, Textorstr. 1 I.
— Mina, Privatiere, Blöhlein 1 II.
— Dr. Oskar, k. Univ.-Prof., Sanderring 6 III.
— Paulus, Kontrolleur, Randersackererstr. 18 III.
— Stefan, Privatier, Wagnerstr. 18 P.
— Wolfgang, Regierungsfunktionär, Frühlingstraße 22 III.
Braungart, Josef, Bahnarb., Neumannstr. 14 P.
— Luitpold, Häfnergehülfe, Maulhardgasse 4 III.
— Rudolf, Landgerichtsdirektor a. D., Johanniterplatz 4 II.
Braunschweiger, Alfred, Prok., Reibeltg. 1 1/2 I.
— Julius, Kaufmann, Herrn- u. Knabenkleiderfab. en gros—Export, Augustinerstr. 7 III.
— Dr. Moses, Lehrer, Sprechstunde: 12 3/4—1 3/4, Reibeltg. 1 1/2 I.
Braunwart, Emilie, Polizeiassessors-Wittwe, Peterplatz 6 P.
— Johann, Taglöhner, Barbarastr. 25 P.
— Marie, Privatiere, Friedenstr. 24 III.
— Nikolaus, Waarenagent, Erthalstr. 5 P.
— Theodor, pharmaz. Assist., Juliusprom. 19 R P.
Braunwarth, Heinrich, Buchdrucker, Frankfurterstraße 11 P.
— Ludwig, Bäckermeister u. Spezereihändler, Weingartenstr. 20 P.
Brausebad der Wirsing'schen Bade-Anstalt, Wallg.
— städtisches, Peterstr. 1 P.
Brauser, Lina, Privatiere, Hauger Ring 10 P.
Brax, Karl, Volksschullehrer a. D., Klinikstr. 12 P.
Brech, Johann, Privatier, Mergentheimerstr. 12 I.
— Marg., Restaurateurswittwe, Domstr. 40 I.
— Marie, Wittwe, Sonnenstr. 19 II.
— Wilhelm, Schutzmann, Petristr. 9 P.
Brecht, Johann, Heizer, Fabrikstr. 15 III.
Breda, Josef, Schuhlager, Domstr. 26/28 III.
Bredebusch, Wilh., Kaufm., Heidingsfelderstr. 13 P.
Bredel, Anton, Tapezier- und Möbelgeschäft. Inh.: Hans Tiefel. Geschäft: Bibrastr. 5,
Bregenzer, Dorothea, Wittwe, Dreikronenstr. 29 I.
Brehm, Andreas, Amtsbote, Peterstr. 5 IV.
— Anna, Privatiere, Kapuzinerstr. 7 II.
— Elise, Pfründnerin, Pleicherkirchplatz 17 I.
— Elise, Zugeherin, Maulhardg. 2 M.
— Georg, Blumenhändler, Kärnerg. 2 II.
— Georg, Buchdrucker, Juliuspromenade 5 P.

Brehm, Georg, k. Hoflieferant, Herrengarderobe-, Uniform- und Militäreffekten-Geschäfts-Inhaber, Juliuspromenade 27 (Ecke der Kaiserstraße). 1103.
— Hermann, Kolonialwaarenhändl. u. Agenturgeschäft, Marktplatz 3 M. Laden: Markt 5 P. (Ecke der Marktgasse u. Gressenz.)
— Johanna, Examinatorswittwe, Neubaustr. 10.
— Karl, Büttnergehülfe, Braunhof 3 I.
— Peter, Wagenwärter, Brücknerstr. 26 II.
— Philipp, Schuhmachermeister, Bibrastr. 19 I.
Breinfalk, Karl, Lazarethdiener, Zellerstr. 45 P.
Breitenbach, Anton, Sergent, Weißenburgerstraße 4 I.
— Elias, pens. Wachtmeister, Frankfurterstr. 1.
— Franz, Oberexpeditor a. D. Haugerring 21 P.
— Hans, Häfner, Rosenz. 15.
— Johann, Schneidermeister, Korng. 7 R P.
— Johann, Schreinermeister u. Produktenhändler, Laden und Werkstätte Maingäßchen 11.
— Kunigunde, Wittwe, Innerer Graben 40 III.
— Lea, Privatiere, Kapuzinerstr. 17 II.
— Ludwig, Stationsgehülfe, Brücknerstr. 21 P.
— Ludwig, Weinhändler, Kapuzinerstr. 23 P u. II.
— Marie, Wäscherin, III. Felseng. 6.
— Marie, Zugeherin, Rosenz 15 II.
— Sebastian, Maurergeselle, Barbarastr. 28 III.
— Valentin, Kofferträger, Bachg. 12 M.
Breitenberger, Philippine, Fabrikarbeiterin, Korngasse 10 II.
Breitenbücher, August, Privatier, Huttenstr. 7 P.
Breiting, Josef, Essig- und Liqueurfab., Innerer Graben 53 I. Laden: Juliuspromenade.
— Karoline, Privatiere, Am Exerzierpl. 4½ P.
— Therese, Privatiere, Semmelstr. 91 III.
— & **Zwanziger**, Tuchgeschäft, Herzogenstr. 8 P. (Eichhornplatz.)
Breitschaft, Josef, Lokomotivführ., Fabrikstr. 29 P.
Breitschwerdt, August, Schreinerm., Augustinerstraße 17 I.
— Heinrich, Bahnwärter, Neubergstr. (Bahnwärterhaus Nr. 80.)
— Johann, Monteur, Martinstr. 21 R I.
Breitung, Johann, Taglöhner, Ritterg. 6 III.
Brell, Andreas, Gärtner, Sanderstr. 9 R I.
— Johann, Schweinemetzger, Alte Kasernstr. 2 P und I.
Brembs, Andreas, Bierbrauergehülfe, Nikolausstraße 6 II.
— Karl, Bautechniker, Nikolausstr. 6 II.
Brems, Georg, Wegmacher, Korng. 12 III.
— Otto, Maschinenmeister, Schillerstr. 8 P.
Brendel, Georg, k. Adjunkt, Textorstr. 15 II.
— Georg, k. Postoberexpeditor, Rotkreuzstr. 9 II.
— Dr. Gregor, Spezialarzt für Haut- und Harnkrankheiten, Neubaustr. 32.
— Hans, Eisenbahnadjunkt, Eisenstr. 5 I.
— Johann, Kondukteur, Petristr. 3 I.
— Ludwig, Weinhändler, Eichhornstr. 3 III.
— Philipp, Werkmeister, Rennwegerglacisstr. 19 R I.
— Simon, Bierführer, Reuerg. 16 R I.
Brendlein, Adam, Kupferschmied, Frankfurterstraße 16 II.
Brendler, Eva, Wittwe, Rosenz. 13 P.
— Wilhelm, Kutscher, Schweinfurterstr. 2 R.
Brenneis, Ludwig, Restaurateur, Korng. 26 I.
Brenner (siehe auch Brönner), Anton, Faßhändler, Büttnerstr. 16 III.
— Babette, Privatiere, Sanderring 21 P.
Brenner, Gabriel, Maurer u. Dachdeckermstr., Korng. 10 P.
— Joh. Stefan, Kaufmann, Tiepolostr. 17 I.
— Josef, Kassier, Tiepolostr. 17.
— Josef, Sandschöpfer, Spitalg. 4 II.
— Marie, Privatiere, Zwinger 16 II.
— Nikolaus, Wechselwärter, Grombühlstr. 1 I.
— Dr. Oskar, k. Univ.-Professor, Sanderglacisstraße 36 III.
— Otto, Privatier, Kantstr. 54½ I.
— Viktoria, Wäscherin, Moritzstr. 2 III.
Brennfleck, Franz, Oberkellner, Virchowstr. 19 P.
— Jakob, Taglöhner, Korng. 8 II.
— **Josef**, Weinhandlung en gros, Comptoir: Neubaustr. 7 R I. 109.
— Martin, Weingutsbesitzer und Weinhändler, Neubaustr. 7 I. 109.
Bressel, Johann, Fuhrmann, Grombühlstr. 47 P.
Brethauer, Theodor, Leutnant im k. 2. Trainbataillon, Frankfurterstr. 3 II.
Bretschneider, Alfred, Gartentechniker, Frühlingstraße 19.
Bretting, Babette, Zugeherin, Eichhornstr. 26 III.
Bretz, Thekla, Arztenswittwe, Frühlingstr. 7½.
Breu, Albert, Bierbrauer, Alte Kaserng. 20 III.
— Georg, Wechselwärter, Josefplatz 7 III.
— Simon, Lehrer a. d. k. Musikschule, Dirigent des akadem. Gesangvereins und des Sängervereins, Weingartenstr. 7 I.
Breuder, Engelbert, Lokomotivführer, Brücknerstraße 20 II.
Breun, Bernard, Schutzmann, Rennweg 2 P.
Breunig (siehe auch Bräunig), Adam, Fuhrwerksbesitzer, Landwehrstr. 11 I.
— Andreas, Kaufmann, Herzogenstr. 6 II.
— Eva, Maurerswittwe, Langg. 10 IV.
— Georg, k. Eisenbahnexpeditor, Karthause 9⅓ I.
— Johann, Bäckermeister, Semmelstr. 19 P.
— Johann, Kaufmann, Mitinhaber der Firma Sohn & Breunig, Kolonial- und Landesproduktenhandlung, Sanderstr. 19 I.
— Josef, Auslaufer, Reibeltg. 5 I.
— Josef, Restaur. z. Bavaria, Bronnbacherg. 17 I.
— Karl, Dr. med., prakt. Zahnarzt, Kaiserstr. 12 I.
— Karoline, Steinhauerswittwe, Josefstr. 2 III.
— Marie Anna, Taglöhnerin, 3. Felseng. 4 I.
— Otto, Wegmacher, Weg zur Adelgundestr.
— Peter, Holzhdl., Adelgundestr. 11 P. 360.
— Peter, jun., landw. Samen-, Futter-, Kraft- und Kunstdünger-Händler, Sterng. 10 P. 635.
— Philipp, juliusspit. Offiziant a. D., Elephantengasse 13 I.
— Stefan, Postadjunkt, Huttenstr. 11 II.
Breuning, Ferd., Bauamtsaktuar, Florastr. 5 II.
— Johann Jakob, Werkmeister a. D., Am Exerzierplatz 3 P.
Breyer, Anton, Privatier, Karmelitenstr. 7 II.
— Georg, Rentier, Sanderglacisstr. 48 II R.
— Josef, Privatier, Karmelitenstr. 7 I.
— Margaretha, Oberlandesgerichtsrathswittwe, Zwinger 32⅓ I.
Brieftaubenstation Würzburg, Marienberg. 176.
Briegleb, Maximilian, Hauptmann im k. 2. Art.-Reg., Goethestr. 11 P.
— Reinhold, Privatier, Goethestr. 6 II.
Briemer, Anna, Kleidermacherin, Karmelitenstraße 15 II.
— Marie, Kleidermacherin, Karmelitenstr. 15 II.
Brill, Anna, Zugeherin, Münzstr. 5.

Brinke's, Gustav, Nachf., (Inhab.: Wilh. Paul Lutze), Käse-, Wurst- u. Delikatessenhandlg., Mainbrücke 5, Geschäft: Domstr. 11. (S. Inf.)
Brinkl, Johann, Stationsdiener, Steinheilstraße 3 II.
Brinkmann, Agnes, Rechnungsraths-Wittwe, Heidingsfelderstr. 13 I.
Brod, Adam, Privatier, Reisgrubeng. 19 II.
— Barbara, Zugeherin, Landwehrstr. 2 I.
— **Christian**, Spezialgeschäft für Wasserleitung u. Beleuchtung, Inh.: Sofie Brod, Wtw., Dominikanerplatz 2 P. 810.
— Georg, Taglöhner, Grabenberg 8 P.
— Dr. med. Josef, prakt. Arzt, Neubaustr. 7 II. 999.
— Marie, Privatiere, Sterng. 10 I.
— Dr. med. Michael, Assistenzarzt, Juliuspromenade 19 II.
— Sofie, Civil-Ingenieurs-Wittwe, Dominikanerplatz 2 III.
— & **Mehling**, Großhandlung natürl. Mineralwasser und Quellenprodukte und Kohlenhandlung, Pleicherthorstr. 1 und Krahnenkai. 106.
Brodersen, Paul, Kellermeister, Juliuspromenade 4½ P.
Brodmann, Otto, Postamtsgeh., Bahnhofstr. 6 II.
— Paul, Präparator, Bronnbachergasse 1 N I.
Bröckl, Karl, Kaufmann, Wolframstr. 8 II.
Broel, Th., Photograph, Nikolausstr. 12 II.
Brönner (siehe auch Brenner), Aurelian, Eisenbahnbediensteter, Steinheilstr. 36.
— Babette, Schuhmacherswtw., Grabenberg 8 II.
— Betty, Hebamme, Bruderhof 1 I.
— Dominikus, Packer, Innerer Graben 37 I.
— Franz, Prokurist der Würzburger Farbenfabrik D. Walzer, Bruderhof 1 I.
— Georg, k. Bahn-Oberexpeditor, Bahnhofplatz 2 (Entresol).
— Georg, Oberbriefträger, Semmelstr. 14 IV.
— Georg, Stallmeister, Semmelstr. 60 II.
— Heinrich, Kaufmann, Geschäftsführer des Auskunftei-Vereins Martin Bürgel, Agenturen, Annastr. 17 I.
— Heinrich, Musiklehrer, Wörthstr. 2 II.
— Johann, Fabrikarbeiter, Fabrikstr. 13 III.
— Katharina, Sandschöpfers-Wittwe, Zellerstraße 32 II.
— Michael, Geflügelhändler, Zellerstr. 21 I.
Bröse, Albert, Zimmermann, Barbarastr. 28 III.
— Johann, Wechselwärter, Grombühlstr. 1 P.
Broil, Wilhelm, Buchhändler, Sterng. 7 I.
Broili, Franz Josef Maria, Katholischer Kunstverlag, Wölffelstr. 8 P.
— J. F., Prokurist, Eichhornstr. 23 II. 653.
— Marie, Kaufmannswtw., Inhab. d. Firma C. A. Venino's Erben, kgl. bayer. Hoflief., Eichhornstr. 23 I. 653.
— Otto, Landwirth, Schmalzmarkt 10 III.
Bromüller, Josef, Hülfsbremser, Neumannstraße 15 II.
Broose, Hermann, Molkerei-Verwalter, Goethestraße 11 III.
Brotzeller, Jakob, Lokomotivführer, Bohnesmühlgasse 9 I.
Bruchlos, Eduard, Malzmstr., Alte Kasernstr. 16 N.
Brucker, Elise, Weinwirthsw., Bronnbacherg. 2 I.
Bruckmann, Georg, Mineralwasser-Fabrikant, Sanderstr. 14 II. Geschäftslokal: Sieboldstraße 1½.
Bruckner, Christian, Wagenwärter, Vincentinumstraße 22 III.
Bruckner, Ernst, Schuhmacher, Korng. 20 R.
— Friedrich, Taglöhner, 2. Felseng. 6 II.
Bruderhof, Restauration zum, Bruderhof 4 P.
Brückenbäck, Weinrestaurant, Mainbrücke 7 u. 9.
Brückl, Ludwig, Zugführer, Rimparerstr. 14 II.
Brückmann, Magdalena, Taglöhnerin, Maingäßchen 11½.
Brückner, Anton, Fabrikarbeiter, Vincentinumstraße 20 III.
— Christine, Lokomotivführerswittwe, Traubengasse 19 I.
— Edmund, freires. Pfarrer, Peterplatz 5 I.
— Elisabeth, Privatiere, Bergmeisterg. 7 P.
— Eugen, Kaufmann, Friedenstr. 37 M.
— Franz, Maschinenhausgehülfe, Vincentinumstraße 16 III.
— Franz, Glaser, Bahnhofstr. 8 R I.
— Hans, k. Steuer-Oberkontrolleur, Kantstr. 50½ I.
— Johann, Glasermeister, Reibeltg. 2½.
— Johann, p. Wagenwärter, Rotkreuzstr. 16½ II.
— Johann Josef, Korbmacher und Händler, Kantstr. 28 III.
— Josef, Stadionsdiener, Fabrikstr. 48 I.
— Karl jun., Glasermeister, Reibeltg. 2½.
— Klara, Wäscherin, Hörleing. 12 P.
— Konrad, Schneidermstr., Innerer Graben 40 II.
— Ludwig, Packer, Marcusstr. 9 c II.
— Martin, Bäckerei u. Metzgerei, Obere Johannitergasse 6 P. 1046.
— Otto, Wechselwärter, Fabrikstr. 52 II.
— Wilhelm, Kaufmann, Juliuspromenade 17½ I.
Brühlmayer, Johann, Wagenwärtergehülfe, Fabrikstraße 58 II.
Brüll, Johann, Zimmermann, Ursulinerstr. 2 I
Brümmer, Karl, Gastwirth zum weißen Roß Karmelitenstr. 34 P.
— Marie, Privatiere, Karmelitenstr. 34 I.
Brüning, Heinrich, Kondukteur, Karthause 9½ III.
Brünner, Kaspar, pens. Oberrangirmstr., Gutenbergstr. 5 I.
— Kilian, p. Wechselwärter, Vincentinumstr. 6 I.
— Ludwig, Schlosser, Pleicherpfarrg. 12 III.
— Margaretha, Wittwe, Vincentinumstr. 13.
— Philipp, Taglöhner, Vincentinumstr. 12 III.
Bruer, Sofie, Wittwe, Grombühlstr. 42 P.
Brüstle, Paul, Schneidermstr., Dominikanerg. 7 III.
Brütting, Friedrich, Schuhmacherm., Ursulinergasse 15 II.
Brunner, Marie, Kindbettwärt., Hörleing. 12 R.
Brummer, Georg, Schriftsetzer, Oeggstr. 4 P.
— Johann, Wagenwärter, Petriniстr. 25 I.
— Margaretha, Wittwe, Oeggstr. 4 P.
Brunhöfer, Johann, Fuhrwerkbesitzer u. Oekonom, Brücknerstr. 25 P.
Brunhuber, Andreas, Trambahnführ., Heidingsfelderstr. ⅓ I.
Brunk, Philipp, Wachtmeister, Faulenbergstr. (Neue Artill.-Kaserne I).
Brunn, Amalia, Briefträgers-Wittwe, Vincentinumstraße 7 II.
— Bernhard, Bremser, Textorstr. 12 R I.
— Georg von, Schuhmacherm., Ulmerg. 1 I.
Brunnbauer, Johann Bapt., Postkondukteur, Steinheilstr. 22 III.
Brunner, Johann, Telegraphenmechaniker, Grombühlstraße 22 I.
— Josef, k. Landwirthschaftslehrer, Sanderglacisstr. 10 I.
— Lorenz, Trompetersergent, Kapuzinerstr. 8 I. (Gardistenbau).
— Nikolaus, Monteur, Fabrikstr. 20 II.
Brunnet, Jakob, Kondukteur, Lindleinstr. 14 II.

Brupbacher, Emma, Diakonissin, Neubaustr. 40 R.
Brust, Apollonia, Taglöhnerin, Leistenstr. 54 I.
— Eva, Dienstmannswittwe, Barbarastr. 12 III.
— Fridolin, Lehrer, Sanderglacisstr. 27 II.
— Georg, Depotarbeiter, Sanderglacisstr. 35 IV.
— Hans, Maschinist, Barbarastr. 12 II.
— Heinrich, Steinmetz u. Steindreher, Vincentinumstraße 32 P.
— Lorenz, Sandlieferant, Huttenstr. 36 R.
— Nikolaus, Maurer, Steinheilstr. 37 P.
— Philomene, Damenschneiderin, Sanderglacisstraße 35 IV.
— Sebastian, Agentur und Immobiliengeschäft, Leistenstr. 58 P.
Brustmann, Adam, Wagenwärtergehülfe, Vincentinumstr. 28 II.
— Georg, Magazinsdiener, Vincentinumstr. 30 P.
— Peter, Lokomotivheizer, Vincentinumstr. 7 II.
Bschorr, Anna, Zugführerswe., Neumannstr. 4 II.
Buh, Erhard, Architekt u. k. Reallehrer, Ottostr. 6 III.
— Friedrich, Zimmermstr., Grombühlstr. 7 P. 902.
— Georg, Lokomotivführer, Neumannstr. 4 II.
Buchbauer, Hermann, k. Intendanturrath, Sanderglacisstr. 11 II.
Buchberger, August, Monteur, Oberthürstr. 9 II.
— Fritz, Heizer, Steinheilstr. 11 I.
— Philipp, Buchhalter, Steinheilstr. 11 I.
Buchbinder, Karl, Musiker, Domstr. 1 I.
Buchdrucker, Georg, Bäckermstr., Steinheilstr. 3 P.
— Michael, akadem. Bildhauer, Paradepl. 2 R. I. Lager u. Comptoir: Val. Beckerstr. 10.
Buchele, Rudolf, Schneiderm., Augustinerstr. 15.
Bucher, Adolf, Schreinermstr., Frühlingstr. 11.
— Franz Xaver, Verlagsbuchhändler, Domerschulstr. 13 II.
— Friedrich, k. Leutnant, Faulenbergstr. (Neue Art.-Kaserne).
— Georg, Zugspackmeister, Dominikanerg. 8 P.
Buchert, Emma, Wäscherin, Wagnerstr. 26.
— Gottlieb, Volksschullehr., Franz-Ludwigstr. 13 II.
Buchner, Anna, Kommerzienrathswtw., Schweinfurterstr. 7 I. 47.
— **Friedrich**, Baugeschäft und Baumaterialienhandlung. Comptoir: Schweinfurterstr. 7 P. 47. Brückenbaustelle Zell 67.
— Fritz, Ingenieur, Theilhab. d. Firma Friedrich Buchner, Baugeschäft und Baumaterialienhandlung, 47. Schweinfurterstr. 5 P.
— Hugo, Ingenieur, Theilhab. d. Firma Friedrich Buchner, Baugeschäft und Baumaterialienhandlung, 47. Schweinfurterstr. 5 I.
Buck, Anna, Bes. d. Hotel National, Kaiserstr. 33. 4.
— Martin, Hoteldirektor, Kaiserstr. 33.
Buckel, August, Vereinsdiener, Theaterstr. 12.
Buder, Dr. med. Theodor, II. Assistent der psychiatr. Klinik, Füchsleinstr. 15.
Büchel, Henriette, Doktorswittwe, Eichhornstr. 1 III.
Büchele, Matth., Kaufmann, Wallg. 1½.
Büchert, Alois, Friseur u. Parfumeriehändler, Kürschnerhof 6 IV, Laden: Martinstr. ¼.
Büchlein, Georg, Schenker, Glockeng. 5.
Büchler, Adam, Schuhmacherm., Pleicherkirchplatz 11 R. M.
— Babette, Privatiere, Karmelitenstr. 19 II.
— Eduard, Lehrer, Franz-Ludwigstr. 20 I.
— Katharina, Lehrerswittwe, Rotkreuzstr. 16 III.
Büchner, Philipp, Kondukteur, Reiserstr. 6 I.
Büchold, Andreas, Glaserm., Pleicherthorstr. 4 I. Werkstatt: Pleicherthorstr. 3.
— Georg, Briefträger, Schönbornstr. 7 IV.
Büchold, Johann Franz, Glasermeister, Alte Kasernstr. 6 I.
— Michael, städt. Arbeiter, Bohnesmühlg. 22 III.
Büchs, Barbara, Wittwe, Rotkreuzstr. 16 III.
— Georg, Faktor, Rotkreuzstr. 16 III.
— Karl, Waarenagent, Handgasse 15 P.
Büdel, Fritz, Hotelier, (Schott's Hotel „Deutscher Kaiser"), Kaiserstr. 22, 266.
— Jakob, Restaurat., Heidingsfelderstr. 49 P.
Büdenbender, Elise, Arztens-Wtw., Rennweggerglacisstr. 1 II.
Bügner, Andreas, Reisender, Keesburgstr. 2 III.
Bühl, Katharina, Näherin, Bergmeisterstr. 11 III.
— Konrad, Schneidermeister, Gerberstr. 9 II.
Bühler, Dina, Zugeherin, Stockfischgäßch. 5 I.
— Dorothea, Wittwe, Handg. 1 II.
— Heinrich, Taglöhner, Kantstr. 16 II.
— Jakob, Taglöhner, Schwanenhof 3 II.
— Johann, Federreiniger, Brücknerstr. 19 III.
— Karl, Juwelier, Marktplatz 18.
— Michael, Arbeiter, Fabrikstr. 19 III.
— Raimund, Büttner, Josefstr. 2.
— Rudolf, Schneidermstr., Inhaber der Firma Mainberger & Bühler, Herrengarderobegeschäft, Wohnung: Pleicherkirchpl. 3½ II., Gesch.-Lok.: Juliuspromenade 33.
Bühling, Johann, Sekretariats-Assistent, Bronnbacherg. 37 I.
Bülach, Alois, Oelreiniger, Virchowstr. 24 P.
Bünner, Georg, Schmiedgehülfe, Frankfurterstraße 34 II.
— Matthäus, Zugführer, Wagnerstr. 14 III.
— Michael, Taglöhner, Büttnerstr. 10 II.
Bürger, Emil, k. Bahnexpeditor, Wagnerplatz 3 II.
— Josef, Fabrikant, Mitinhaber der chemischen Wachsbleiche und Dochtfabrik von Sohler & Bürger, Rotkreuzstr. 15 III, Fabrik: Bohnesmühlg. 12.
— Michael, Dienstmann, Ursulinerg. 7 III.
Bürgerbräu Würzburg, Frankfurterstr. 87. 104. Bierniederlage: Domstr. 46. 439. (S. Beilage.)
Bürgerschule, höhere (Direktor: W. Adam), Sanderglacisstr. 27. 415.
Bürgerspital (zum heiligen Geiste), Semmelstraße 2. 215. (S. Inserat.)
Bürgerspitalmühle, Semmelstr. 2 (Eingang Theaterstr.).
Bürgerspital-Rentamt, Semmelstraße 2 R I. 215.
Bürgerverein, Gesellschaftsräume, Bibliothek u. Lesesaal, Theaterstr. 21 (alter Bahnhof). 193.
Bürgy, Peter, Hülfsrevisor, Grombühlstr. 47 I.
Bürklein, Rudolf, k. Oberst und Kommandeur des Landwehrbezirks Würzburg, Paradepl. 4 I.
Bürkner, Johann, Kondukteur, Ludwigstr. 5 R II.
Bürner, Christof, k. Obererpeditor, Pleicherglacisstraße 15 III.
— Jakob, Privatier, Unt. Bockg. 3 I.
— Paul, Meßgehülfe, Gartenstr. 16 M.
Bürtel, Marie, Amtsgerichts-Sekretärswtw., Rückertstr. 9 I.
Büschel, Georg, Schmiedgehülfe, Kroateng. 22.
Büschelberger, Marg., Taglöhnerin, Spitalg. 15 M.
Büttel, Andreas, Metzgermeister, Zellerstr. 23 Pu. I.
— Johann, Bezirksthierarzt a. D., Stephanstr. 6 I.
— Margaretha, Viktualienhändlerin, Rennweggerglacisstr. 5.
— Michael, Schlossergehülfe, Heinestr. 2⅓ I.
— Sebastian, Wechselwärter, Grombühlstr. 1 P.

Büttner, Adam, Kurz- u. Wollwaarengeschäftinhaber, Herzogenstr. 11 P.
— Anna, Einlegerin, Untere Bockgasse 4 III.
— Anna, Geschäftsführerswe., Ingolstadterhof 1 II.
— Anton, Kutscher, Frankfurterstr. 26 P.
— Clemens, Glasergehülfe, Leistenstr. 14 I.
— Georg, Assistent beim Korpsbekleidungsamt, Weißenburgerstr. 5 II.
— Georg, Knecht, 3. Felseng. 3½ P.
— Gottlieb, Maurergehülfe, Leistenstr. 14 I.
— Heinrich, Wagenwärter, Wagnerstr. 12 P.
— Johann, Maurergehülfe, Kaserng. 5 IV.
— Josef, Briefträger, Eichhornstr. 1 III.
— Josef, Jalousienagent, Reibeltg. 12 M.
— Josefine, Privatiere, Frühlingstr. 22 II.
— Lorenz, Bureaudiener, Heinestr. 6 I R.
— Ludwig, Kaufmann, Wein- u. Spirituosenhandlung, Heidingsfelderstr. 14 P.
— Martin, Fuhrmann, Burkarderstr. 4.
— Richard, Schlosser, Vincentinumstr. 26 P.

Bür, Anna, Assessorswittwe, Sanderring 14 P.
— Babette, Lokomotivführerswittwe, Pleicherglacisstraße 8 R I.
— Josef, Kaufmann, Sanderring 14 P.
— Margaretha, Privatiere, Ketteng. 1 I.
— Therese, Zugeherin, Bachg. 14 II.

Buhl, Andr., Kleinviehhändler, Wagenbrenner's Anwesen (Steinstr.).
— Georg, Maschinenhausgeh., Steinheilstr. 23 II.
— Katharina, Privatiere, Handg. 9 I.

Buhlheller, Ignaz, Leutnant a. D., Sanderstraße 15 I.
— Paul, Wechselwärter, Ständerbühlstr. 15 P.
— Valentin, Großhändler, Theilh. der Firma: V. Buhlheller & Co., Mehl- u. Landesprodukte en gros. Ludwigstr. 1½ II. Geschäft: Rüdigerstr. 4. 364.
— **V., & Co.**, Mehl- und Landesproduktengroßhandlung, Rüdigerstr. 4. 364.

Bukovsky, Wenzel, Lehrer an der k. Musikschule, Weingartenstr. 14 P.

Bulach, Anton, Reisender, Fabrikstr. 12 III.

Bullemer, Dr. Karl, k. Gymnasiallehrer, Bergmeisterg. 7 II.
— Leonhard, Gärtner, 1. Felseng. 3 I.

Bullinger, Anton, Brod- u. Feinbäcker., Domstr. 21. 570.
— Josef, Kaufmann, Rottendorferstr. 13½.
— Michael, Cafetier und Restaurateur, „Café Habsburg", Wilhelmstr. 5 P.
— Michael, Restaurateur (Kapuziner-Gärtchen), Karthause 5 P.
— Sebastian, Privatier, Wohlfahrtg. 1.
— Wilhelm, Gastwirth, Wohlfahrtg. 1 I.

Bumiller, Hermann, Kaufmann, Brücknerstr. 5 I.
— Marie, Militäreffektengeschäftsinh., Brücknerstraße 5. Laden: Faulenbergstr. 30.

Bumm, Anna, Privatiere, Bronnbacherg. 3 I.
— Franz, Schriftsetzer, Fabrikstr. 44 P.
— Georg, Fabrikant chirurgischer Instrumente und Bandagen, Innerer Graben 45 P. Laden gegen die Juliuspromenade.
— Jakob, Lackirer, Große Katzeng. 14 I.
— Josef, Schneidermeister, Korng. 20 R I.
— Sabine, Metallschlägersfrau, Rottendorferstraße 13½ III.
— Sebastian, Schreinergeh., Gr. Katzeng. 14 I.

Bummberger, Johann, Schneider, Blöhlein 4 II.

Bundschuh, Auguste, Kaufmannswtw., Inh. der Firma J. F. Weigand, Kolonialwaaren- u. Delikatessengeschäft, Marktplatz 16 P u. I.
— Barbara, Wittwe, Zellerstr. 5.

Bundschuh, Josef, städt. Kassadiener, Juliuspromenade 7 P.
— Philipp, Buchhalter, Schönbornstr. 2 III.
— Rosine, Privatiere, Breite Schloßg. 6.

Bunten, Dorothea, Zugführerswittwe, Landwehrstr. 10 M.

Burckhard (siehe auch Burckhardt, Burkard, Burkart, Burkhard, Burkhardt), Dr. Georg, Privatdozent für Geburtshülfe u. Gynäkologie an der Universität; Frauenarzt, Eichhornstr. 7 I. 974.
— Dr. Hugo von, k. Geheimrath u. Universitäts-Professor und Direktor d. k. Univ.-Verwaltungsausschusses, Friedenstr. 27. 886.

Burckhardt (siehe auch Burckhard, Burkard, Burkart, Burkhard, Burkhardt), Friedrich, Postadjunkt, Steinstr. 1 II.
— Wilhelm, Privatier, Heidingsfelderstr. 8 II.

Burde, Alfred, Schlosser u. Mechaniker, Dreikronenstr. 21 I.

Burdy, Philipp, Rentner, Stephanstr. 11½.

Burg, Wirthschaft zur, Katharineng. 7.

Burgard, Friedrich, Goldarbeiter, Sanderstr. 7 II.
— Georg, Postoberkondukt. a. D., Hörleing. 10 I.

Burger, Anna, Pfründnerin, Franz-Ludwigstr. 24 u. 26 P.
— Apollonia, Privatiere, Wohlfahrtg. 7 II.
— Apollonia, Zugeherin, Nikolausstr. Nr. 9 II.
— August, Weiß- u. Rothbüttner, Domstr. 44 I. Laden: Markt 3 P.
— Christof, Taglöhner, Zellerstr. 33 II.
— Emma, Amtsgerichtssekretärs-Wittwe, Johanniterg. 8 III.
— Eugen, Speditions-, und Sammelladungsgeschäft, Agentur der Nordd. Lloyd, Haugerglacisstr. 8 I (Comptoir: Rückgebäude). 129. (S. Inserat.)
— Friedrich, Stationsgehülfe, Semmelstr. 32 III.
— Georg, Metzger, Wohlfahrtg. 7 I. 169.
— Gottfried, Schlosser, Annastr. 14 I.
— Johann, Schuhmachermeister, Annastr. 19 P.
— Josef, Monteur, 3. Felseng. 10 II.
— Kaspar, Schuhmachermeister, Rosengasse 8 II.
— Kaspar, Weinwirth, „Zum Stachel", Gresseng. 1 I. 994.
— Katharina, Privatiere, Zwinger 24 M.
— Kuni, Privatiere, Zwinger 24 M.
— Margaretha, Büglerin, Pfaueng. 4.
— Margaretha, Privatiere, Marktplatz 5 II.
— Martin Josef, Schuhmachermeister, Plattnerstraße 13 II.
— Marie, Wittwe, Petrinistr. 15 P.
— Matthäus, Schuhmachermstr., Wöllerg. 11 I.
— Max, Bildhauer, Neumannstr. 7 III.
— Philipp, k. Lazarethinspektor, Schottenanger 15.
— Tobias, Schuhmachermstr., Spezialgeschäft für anatomisch-orthop. Fußbekleidung, Plattnerstraße 13 P u. II.
— Wilhelm, Platzmeister, Grombühlstr. 33 II.

Buri, Friedr., Kunststickerei-, Paramenten- und Fahnenfabrikinhaber, i. Fa. A. Hesselbach Nchflg., Schönthalstr. 6 I.

Burk, Heinrich, Schlossermstr., Neumannstr. 6 P. Werkstätte: Fabrikstr. 20.

Burkard (siehe auch Burckhard, Burckhardt, Burkart, Burkhard, Burkhardt), Albert, Schlosser, Obere Johanniterg. 22.
— Anton, Tapezier, Korng. 11 II.
— Christof, Steinhauer, Nikolausstr. 6 P.
— Josef, Hülfsschaffner, Vincentinumstr. 34 II.
— Margaretha, Wittwe, Korng. 17 II.

Burkard, Sebastian, städt. Taglöhner, Frankfurterstraße 42/46 P.
— Veit, Privatier, Kaserng. 5 P.
Burkardermühle, Burkarderstr. 27. 182.
Burkardushof, Vereinshaus des kath. Arbeitervereins, Burkarderstr. 26.
Burkarduskirche, St., Burkarderstr. 42.
Burkart (siehe auch Burckhard, Burckhardt, Burkard, Burkhard, Burkhardt), Friedrich, Schriftsetzer, Neubaustr. 24 III.
— Katharina, Wäscherin, Lehrerstr. 4 I.
Burkert, Anna, Näherin, Büttnerstr. 15 III.
— Franz, Glasmaler, Theilh. der Firma Niebeler & Burkert, Pleicherkirchplatz 3½ P. Geschäftslokal: Pleicherkirchg. 20 P.
— Katharina, Taglöhnerin, Dreikronenstr. 17 P.
— Paul, Besitzer des Hotels „z. Kronprinzen von Bayern", Theaterstr. 24. 50.
Burkhäuser, Anna, Steinhauerswtw., Wallg. 4 R P.
— Dorothea, Näherin, Wallg. 4 R P.
Burkhard & Co., Inh. Maier Kohn, Spezialität: Schuhwaaren von Otto Herz & Cie. in Frankfurt a. M., Domstr. 60. 1129. (S. Inserat, Vorsatz 6. Seite.)
Burkhardt (siehe auch Burckhard, Burckhardt, Burkard, Burkhard), Albert, Installateur, Langgasse 8 III.
— Alexandra, Stabsarztswittwe, Sophienstr. 17 I.
— Heinrich, Schuhmacher, Reuererg. 14 I.
— Hermann, Hauptm. b. Stabe des k. 11. Feld-Art.-Regt., Alleestr. 20 P.
— Karl, Buchhalter, Dreikronenstr. 11 I.
— Ludwig, Major a. D., Franz-Ludwigstr. 7½ I.
— Dr. Ludwig, Privatdozent, Konradstr. 7 I.
Burkholz, Joh., Pensionist, Barbarastr. 40 P.
Burlesinger, Karl, Wallmeister a. D., Friedenstr. 37 P.
Burlein, Fritz, Bäckermeister, Schmalzmarkt 4 I.
— Georg, k. Posterpeditor, Harfenstr. 6 II.
— Otto, Buchhalter, Plattnerstr. 12
— Pauline, Wäscherin, Kroateng. 9 I.
Busch, Anna Marie, Strickerin, Korng. 24 M.
— Hermann, Oberkellner, Bahnhofstr. 15 III.
— Lina, Büglerin, Hörleing. 6 III.
— Marie, Wärterin, Schmalzmarkt 8 IV.
— Rosa, Privatiere, Semmelstr. 74 II.
— Rosina, Wittwe, Petrinistr. 11 III.
Buschinger, Ludwig, Bahnbedienteter, Domerpfarrg. 6 III.
Bussigel, Elise, Maurermeisterswittwe, Mergentstraße 16 II.
— Georg, k. Brandversicherungsinspektor, Mergentheimerstr. 16 II.
Butscher, M. Kolumba, Oberin, Spitalg. 2.
Butz, Hans, Bezirksfeldwebel, Wörthstr. 19 I.
— Heinrich, Brauer, Kapuzinerstr. 1 P.
— Johann, Kasernenwärt., Weißenburgerstr. 4.
— Lorenz, Schmiedgeselle, Rimparerstr. 2½ 8.
Burbaum, Emanuel, Kaufmann, Landwirthschaftliches Maschinengeschäft, Haugerring 18 P und R. 912. Lager: Wallg. 12.
— Hermann, Schuhwaarenfabrikant, Theilhaber der Fa. Sim. Em. Oppenheimer Nachf., H. Burbaum & Co., mech. Schuhfabrik, Sieboldstraße 3½. 645.
— Isaak, Direktor der A.-G. für landwirthschaftl. Maschinen, vorm. Gebr. Burbaum, Maschinenfabrik, Ludwigstr. 10 II.
— Leopold, Kaufmann, Direktor der A.-G. für landw. Maschinen, vorm. Gebr. Burbaum, Rottendorferstr. 3½.

C.

Cadenbach, Bernhard, Schaumweinfabrikant, Hofstraße 16 P.
Cäsar, Josef, Privatier, Ketteng. 15.
Cahn, Julius, Antiquitätenhändler, Franziskanerg. 3½.
Callian, Joh. Georg, Bahnwärter, Gneisenaustraße 11 III.
Caprez, Helene, Lehrerin, Schillerstr. 15 III.
— Katharina, Lehrerin a. D., Schillerstr. 15 III.
Carins, Hermann, Kaufmann, Direktor des „Vereins Creditreform" und Fabrikant von Kontrollkassen, Alleestr. 2½ I. Bureau: Grabenberg 1½ I. (Juliuspromenade.) 578.
Carl, Andreas, Postkondukt., Frankfurterstr. 11.
— Franz, Kaufmann, Reiserstr. 6 E.
— Mathilde, Privatiere, Augustinerstr. 13.
— Theodor, Kaufmann, Fabrikant mechan. u. elektrotech. Waaren, Gesellsch. m. beschränkter Haftpflicht, Barbarastr. 31. 927.
Carnier, Anton, Kondukteur, Pleicherglacisstr. 19.
Cassimir, Agatha, Bahnwärterswtw., Bronnbachergasse 39 I.
— Barbara, Köchin, Bahnhofstr. 9.
— Leo, Sekretariatsgeh., Sanderglacisstr. 19 III.
— Lorenz, Taubstummenlehrer, Sanderglacisstraße 19 III.
— Magdal., Lehrerswtw., Sanderglacisstr. 19 III.
Cawe, August, Opernsänger, Fabrikstr. 34 P.
Cazalet, Friedrich, Privatier, Huttenstr. 9 III.
Central, Café, Karmelitenstr. 2.
Central-Hotel, Besitzer A. Korb, Schönbornstr. 8. 608.
Centralsäle, Restaurant, Marienpl. 4. 1193.
Central-Schulhaus, Ebracherg. 1. 532.
Central-Verein, polytechn., Marstr. 2 I (Marschule). 259.
Ceres, Restauration zur, Johanniterg. 17.
Chambosse, Ferdinand, Buchhalter, Harfenstr. 8 I.
Chaulin, Marie von, Majorswtw., Ludwigstr. 3 III.
Chemisches Institut, Pleicherring 11. 192.
Chilianeum, Bischöfliches Knaben-Seminar, Neubaustr. 72.
Chirurgisches Laboratorium, Koellikerstraße 2. 58.
Christ, August, Taglöhner, Domstr. 52 III.
— Friedrich, Taglöhner, Stephanstr. 13.
— Georg, Spengler, Karmelitenstr. 11 III.
— Gretchen, Kleidermacherin, Peterplatz 1 M.
— Heinrich, Kaufmann, Büttnerstr. 8 I.
— Johannes, Hotelbesitzer, Theaterstr. 1 u. 3. 56.
— Josef, Mühlpächter, Semmelstr. 2.
— Josef, Wagenwärtergehülfe, Wagnerstr. 22 P.
— Kilian, Sackträger, Gardistenstr. 5.
— Ludwig, Schuhmacherm., Franziskanerg. 4 III.
— Margaretha, Privatiere, Gertraudg. 8 III.
— Margaretha, Taglöhnerin, Münzstr. 5 M.
— Nikolaus, Bremser, Pleicherschulg. 4 II.
— Sebastian, Hausmeister, Schönleinstr. 5 8.
— Sebastian, Polizei-Wachtmstr., Virchowstr. 9 II.
— Sebastian, Wachszieher, Textorstr. 26 III.
— Sofie, Lehrerswittwe, Schönbornstr. 7 III.
— Therese, Rentamtsgehülfen-Wittwe, Obere Johanniterg. 4 I.
Christel, Georg, Taglöhner, Grombühlstr. 49 II.
Christian, Marie, Taglöhnerin, Fabrikstr. 32.
Christoph, Adolf, Baumschule, Handelsgärtnerei u. Restauration, Veitshöchheimerstr. ohne Nr. (Dürrbachau).

Christoph, August, Bootverleihanstalt, Spitalg. 12.
— August, sen., Dampfbaggereibesitzer, Leistenstraße 40 P.
— August, Gärtner, Sieboldstr. 17 II.
— Clemens, Metzger, Elephanteng. 4 I.
— Franz, Verwalter, Schweinfurterstr. 9.
— Johann, Gärtnereibesitzer, Veitshöchheimerstraße ohne Nr. (Dürrbachau).
— Lorenz, Metzgerm., Elephanteng. 4 P u. I.
Chrousť, Dr. Anton, k. Universitäts-Professor, Sieboldstr. 1 II.
Cimbria, Burschenschaft, Mergentheimerstr. 22.
Claud, Antonio, Cementeur, Nikolausstr. 7 R M.
Claudi, Fritz, Schriftsetzer, Auverastr. 12 P.
Claus, Benno, Leutnant im k. 9. Inf.-Regt., Adjutant am Bezirkskommando Würzburg, Zellerstr. 16 II.
— Wilhelm, Papier- und Schreibmaterialienhandlung, Semmelstr. 85 I. Laden: Semmelstraße 79½.
Clausen, Julie, Büglerin, Zellerstr. 21.
Clemens, Theodor, Taglöhner, Grombühlstr. 48.
Clericus, Amalie, Pfarrerswittwe, Franz-Ludwigstr. 1 II.
Cleve, Wilhelm, Expedient, Wörthstr. 2 P.
Cloeter, Ernst, Oberinspektor der Allgem. Versorgungs-Anstalt zu Karlsruhe, Virchowstr. 3 II.
Cloßmann, Louise, Notarswittwe, Huttenstr. 17 III.
Club, Lokal der Gesellschaft, Theaterstr. 18 I.
Cohn (siehe auch **K**), Jakob, Kaufmann, Inhaber einer Gold- u. Silber-Schmelz- und Scheide-Anstalt, Weingartenstr. 28 P.
— Julie, Privatiere, Textorstr. 26 P.
Collard, Dr. Eugen, k. Amtsrichter, Sieboldstraße 3 II.
Collmar, Dorothea, Näherin, Obere Johanniter-gasse 3 II.
— Friedrich, Schuhmachermstr., Obere Johanniter-gasse 3 II.
Colonne Nr. 10416, Lokal der Gesellschaft, Theaterstr. 18 I.
Commandantur Würzburg, Gardistenstr. 2 u. 7. 180.
Conci, Angelia, Stickerin, Pleicherkirchg. 1 I.
Connemann, Ignaz, Rentier, Heidingsfelderstr. 51.
Conrad, Franz, Privatier und Magistratsrath, Ludwigstr. 10⅓ I.
— Martin, Bahnmeister, Gabelsbergerstr. ohne Nr.
Conradi, Emil, Privatier, Sanderring 17⅓ III.
Conserven- und Chocolade-Fabrik, erste Würzburger, von W. F. Wucherer & Cie. Fabrik: Sieboldstr. 14, Detailverkauf: Kaiserstr. 6. u. Domerschulstr. 3. 55.
Consistorium, bischöfl., Bruderhof 9.
Constantin, Leopold, Lokomotivführer, Grombühlstr. 8 II.
Consulat, griechisches (Consul Friedr. Karl Ott, Weingroßhändler), Juliuspromenade 4½ I. 2.
Contzen, Marie Ludovika, Privatiere, Sanderglacisstraße 48 II.
Cordemann, Anna, Generalstochter, Huttenstraße 4 P.
— Hildegard, Generalstochter, Huttenstr. 4 P.
Cordes, Auguste, Hauptmannswittwe, Frühlingstr. 2 I.
Cornely, Johann, Schneiderm., Marktpl. 28 II.
Corpsbekleidungsamt, Wörthstr. 23/25. 616.
Corps-Intendantur des k. 2. Armeecorps, Ludwigstr. 25 II u. III. 173.
Corps-Zahlungsstelle, Ludwigstr. 25 P. 173.
Correns, Marie, Hausdame, Schönleinstr. 3.
Coßmann, A., Kaffeegeschäft, Kaffeebrennerei mit Maschinenbetrieb, Domstr. 9 (Eingang Langg.).
Crailsheim-Rügland, Louise Freifrau von, Privatiere, Sieboldstr. 6 I.
Cramer, Benedikt, Papier- und Schreibwaarenhändler, Maulhardg. 6. Laden: Eichhornstr. 1. 965.
— Karl, k. Oberleutnant, Sanderglacisstr. 10 P.
Creditreform, Verein (e. V.), Geschäftslokal: Grabenberg 1½ I (Juliusprom.). 578.
Crevenna, siehe Bolongaro Crevenna.
Cröniger, Anton, Kaufmann, Frühlingstr. 20 P.
Cultus-Stiftungs-Administration, Ottostr. 8 I.
Custer, Friedrich, Rendant des Corpsbekleidungsamtes, Wörthstr. 23 II.
Czeguhn, Alexander, Lithograph, Rotlöweng. 3 I.
— August, Schlosser, Rotlöweng. 3 I.
— Katharina, Wittwe, Landwehrstr. 7 R P.
Czerwenka, Josef, Schlosser, Fabrikstr. 11 I.
Czornack, Paul, Glaser, Sanderring 7.

D.

Dabis, Kathinka, Arztenswittwe, Eichhornstr. 23 I.
Dach, Barbara, Bremserswittwe, Petinistr. 23 I.
— Stefan, Schuhmacherm., Petinistr. 13 I.
Dackermann, Gg., Wagenmstr., Wagnerstr. 14 II.
Dähler, Genovefa, Wittwe, Steinheilstr. 21 I.
Daeter, Wilhelm, kais. Bankkassirer, Schweinfurterstr. ¼ I.
Dagner, Eva, Aufseherin, Burkarderstr. 4 I.
Dahinten, Josef, Lehrer, Frühlingstr. 24 I.
— Simon, Posterpeditor, Veitshöchheimerstr. 2.
Dahl, Georg, Lackirer, Friedenstr. 14 R P.
— Louise, Bez.-Maschinen-Ingenieurs-Wtw., Frühlingstr. 3½ III.
Dahlem, Christ an, Kaplan, Pleicherkirchplatz 1 I.
Dahlheimer, Jakob, Briefträger, Brücknerstr. 22 II
Dahmen, Herm., Tapeziergeschäft, Arztlade 8 I.
Daller, Heinrich, Wagenwärtergehülfe, Vincentinumstr. 38 I.
Dallmeier, Stefan, Kaufmann (Agenturgeschäft), Randersackererstr. 6 P. 716.
Dallner, Georg, Braugehülfe, Mergentheimerstraße 3 R P.
Dambach, Johann, Metzger, Nikolausstr. 4 I.
— Josef, Maschinenhausgehülfe, Fabrikstr. 49 III.
Damberger, Marie, Damenschneiderin, Bahnhofstraße 8 I.
— Rosa, Verkäuferin, Bahnhofstr. 8 I.
Damboer, Frida, Privatiere, Zwinger 24 I.
Damenspeiseanstalt des Vereins „Frauenheil", Domerschulstr. 6, Eing. Franziskanerplatz.
Dames, Wilh., Rentner, Randersackererstr. 32 P.
Damm, Gotthold, Schreinergeh., Semmelstr. 21 III.
— Josef, Schuhmacher, Grombühlstr. 6 II.
— J. Heinrich, Direktor der Sektkellerei J. Oppmann, Aktiengesellschaft, Rennwegerglacisstraße 7 I. 208.
— Katharina, Damenschneiderin, Langg. 8 II.
Dampfkessel-Revisionsverein, bayerischer, Filiale Würzburg, Bureau Oeggstr. 1 P. 1097.
Dampfmolkerei Würzburg, E. G. m. b. H., Riemenschneiderstr. 4 P. 555. Verkaufslokale: Marktplatz 2 P u. Peterstr. 5 P.
Dampfsägewerk, Inh. M. Leipold, Höchbergerstraße 5½ R.
Daniels, Julius, Hauptmann a. D., Mergentheimerstr. 10 I.

Dann, Isaak, Waarenagentur, Augustinerstr. 9 II.
Danner, Heinrich, Werkführer, Rimparerstr. 1/3 P.
Dannhardt, Adam, Hülfsheizer, Vincentinumstraße 8½ III.
— Johann, Rangirmeister, Fabrikstr. 1 P.
— Marie, Wittwe, Wagnerstr. 6.
Danzer, Paul, Leutnant im k. 2. Feld-Art.-Reg., Ludwigstr. 16 P.
D'Arcy, Marie, Sprachlehrerin, Maxstr. 9½ I.
Darlapp, Gg., Cigarrenarbeit., Nikolausstr. 9 R P.
Dasch, Joh Wendelin, Privatier, Neubaustr. 4 II.
— Max, Hausmeist. der israel. Kultusgemeinde, Domerschulstr. 20 N.
Dassing, Karl, Magazinier, Petristr. 7 III.
— Lorenz, Bildhauer, Häfnerg. 4 II.
— Wilhelm, pens. Wechselw., Petristr. 17 II.
Dauber, Dr. Herm., III. Ass.-Arzt, Klinikstr. 8 III.
Dauch, Konrad, Konditorei u. Café mit Billard, Dominikanerplatz 6 I.
— Marie, Privatiere, Ketteng. 17 M.
— Michael, Privatier, Ritterg. 5 P.
— Paul, Hoteldiener, Glockeng. 15 II.
— Philipp, Wagenwärter, Adelgundestr. 14 III.
Dauer, Ulr., k. Finanzrechnungskommiss., Sander-Glacisstr. 45 II.
Daug, Babette, Damenschneiderin, Randersackererstr. 22.
— Josef, Wagenwärter, Wallg. 6 R II.
Daum, Margaretha, W., Am Exerzierpl. 1 IV.
Daumer, Johann, Sekretariatsgehülfe, Franz-Ludwigstr. 3 I.
Daumerlang, Hrch., Buchhalter, Sanderring 5 IV.
Dauner, Babette, Restaurateurswittwe, Innerer Graben 55 I.
— Friedrich, Restaurateur „Zur Ludwigsbrücke", Mergentheimerstr. 24 P.
— Heinr., Rechtsanwalt, Maxstr. 5 I. 998.
— Johann Wolfgang, Privatier, Maxstr. 5 R.
— Paul, Kaufmann, i. Fa. Dauner & Engert, Kaiserstr. 11 III. 433.
— & **Engert**, Drogen-, Chemikalien- u. Sanitäts-Artikel, Farb- u. Kolonialwaaren, Kaiserstraße 11 P. 433.
Dausacker, Margar., Zugeherin, Neubergstr. 39.
Dauser, Heinr., Rechtsanwalt, Semmelstr. 41 I.
Dauthendey's, C., Nachfolger (Inhab. G. Glock), Photogr. Anstalt, Kaiserstr. 9 P. 674.
— Elisabeth, Privatiere, Semmelstr. 87 P.
David, Adolf, Weißgerber, Braunhof 6 M.
— Dagobert, Kaufmann und Herrengarderobegeschäftsbesitzer, Hofliefer. des Herzogs von S.-Coburg-Gotha, Theaterstr. 8 I. 474.
— Gustav, Weinhändler, Schillerstr. 9 II.
De Ahna, Jakob, Oberstleutnant a. D., Ebracher-gasse 2 III.
Debes, Johann, Schmied, Jägerstr. 11 II.
Debois, Peter, Schneiderm., Grombühlstr. 14 P.
— Andreas, Schriftsetzer, Grombühlstr. 14 P.
Debon, Käthchen, Privatiere, Inn. Graben 38 M.
Dechelmann, Fritz, k. Bahnpostadjunkt, Pleicher-glacisstr. 12.
Deckert, Andreas, Kaufmann, Semmelstr. 55 I.
Dedig, Josef, Lokomotivführer, Wagnerstr. 6 II.
Deeg, Adalbert, Kaufmann, Erthalstr. 20 II.
Dees, Andreas, Dienstmann, Katharineng. 9 II.
— Ferdinand, Lackirer, Inn. Graben 31/33 III.
— Georg, Lehrer, Sanderglacisstr. 40 IV.
— Margaretha, Privatiere, Virchowstr. 4 M.
Degand, Betty, Wasch- und Bügelgeschäft, Zwinger 14 P.
— Wilhelm, Plazirungsinstitut, Zwinger 14.
Degen, Babette, Zugeherin, Dreikronenstr. 13 IV.
— Elise, Wittwe, 2. Felseng. 7 I.
— Georg, Schuhmachermeister, 2. Felseng. 7 I.
— Georg, Tapezier, Steinheilstr. 37 II.
— Hans, k. Rechnungskommissär, Heidingsfelder-straße 15 P.
— Rudolf Feliz., k. Steuerauff., Frankfurterstr. 23 II.
— Stefan, Musiker u. Trödler, Pommerg. 5 II. Laden: Karmelitenstr. 34 P.
Degenhardt, August, Kaufmann, Oberthürstr. 2.
Dehler, Alex., Tapezier, Karmelitenstr. 13 III.
— Anna, Wundarztswtw., Sanderglacisstr. 20 M.
— Friederike, Wäscherin, Johanniterplatz 5 III.
— Katharina, Universitäts-Professors-Wittwe, Herzogenstr. 8 II.
— Dr. Otto, prakt. Arzt und Bahnarzt, Haugerglacisstr. 8 II. 1150.
Dehm, Andreas, Polizei-Chirurg, Mainbrücke 5 I.
— Marie, Hebamme, Mainbrücke 5 I.
— Martin, Trambahnf., Randersackererstr. 48 I.
Dehmer, Katharina, Wittwe, Domstr. 68⅓ M.
— Leopold, Schuhmacher, Steinheilstr. 29 P.
Dehner, Heinrich, Kaufmann, Plattnerstr. 2 III.
— Johann, Holzhändler, Rotkreuzstr. 16½ I.
— Johann, Lokomotivheizer, Kapuzinerstr. 21 R II.
— Johann, Privatier, Plattnerstr. 2 I.
— **Johann**, Leinen-, Aussteuer- u. Bettenfabrik. Inh.: Heinr. Dehner, Plattnerstr. 2 P.
— Kaspar, Civilingenieur, Inhaber eines techn. Bureaus u. Maschinengesch., Johanniterg. 4 II. Geschäftslokal: Franziskanerg. 14.
— Kaspar, Privatier, Sieboldstr. 3½ III.
— Marie, Kurzwaarenhändl., Zellerstr. 4 II.
— Nikolaus, Taglöhner, Sieboldstr. 17 R P.
— Paul, Besitz. d. Kanalmühle, Huttenstr. 6 I.
— **P.**, Kunstmühlengeschäft, (Besitzer: Dehner, Paul) Burkarderstr. 36. 471.
— Wilhelmine, Privatiere, Haugerring 10 P.
Deichselberger, Anna, Kontrolleurswtw., Vincentinumstr. 20 I.
Deiml, Georg, Sergent, Weißenburgerstr. 1 P.
Deingruber, Johann, Postbureaudiener, Pleicherring 2 R I.
Deinhardt, Julius, k. Amtsrichter, Heidingsfelderstr. 6 P.
Deißenberger, Anton, Vorreißer, Rotkreuzstr. 17 II.
— Marie, Bez.-Arztwittwe, Frankfurterstr. 5 II.
Deißler, Creszentia, Privatiere, Neubaustr. 58 III.
Dekant, Eucharius, Schneiderm., Petristr. 6 I.
— Johann, Bürstenmacher i/Fa.: Dekant, Marie, Bürstenhandlung. (Inh. Marie Dekant), Petristr. 3 P.
Delarber, Wilh., Stationsdiener, Petristr. 8 P.
Dellermann, Hans, Musikwaarenhdl., Semmelstraße 26.
Dellert, Adam, Kaufmann, Franziskanerg. 1 I.
— Barbara, Wäscherin, Grabenberg 8 I.
Demar, Anna, Metzgerswtw., Gneisenaustr. 9 II.
— Jakob, Arbeiter, Hörleingasse 5 I.
De Marco, Gebr., Terrazzo-, Cement- und Asphaltgeschäft, Leistenstr. 5. Gesch.: Leistenstraße 4 R.
— Franz, Cementvorarbeiter, Moltkestr. 2 II.
— Oswald, Mitinh. der Fa. Gebr. De Marco, Leistenstr. 5 P.
— Richard, Cementeur, Teilh., der Fa. Gebr. De Marco, Leistenstr. 9 III.
Demharter, Ludwig, Nettoyeur, Lindleinstr. 6 P.
Demling, Alois, Zuschneider, Leistenstr. 11.
— Georg, Schneider, Neubaustr. 62 P.
— Georg Josef, Privatier, Kürschnerhof 1 III.

Demling, Hans, Restaurateur z. Weingarten, Weingartenstr. 8 P.
Dengler, Friedrich, Buchhalter, Gneisenaustr. 8 II.
— Karl, Posamentier, Marktpl. 5 I.
Denhardt, Eva, Wittwe, Bronnbacherg. 39 I.
Denk, Georg, Möbelhändler, Büttnerstr. 4 P. Laden: Bronnbacherg. 1 P. (Karmelitenstr.)
Denkmann, Louise, Privatiere, Leistenstr. 2 I.
Denneberger, Ignaz, Handelsmann, Karmelitenstraße 28 I.
Dennefeld, Friedr., k. Postoffizial, Theaterstr. 14 II.
— Kunigunde, Privatiere, Theaterstr. 14 II.
Denner, Amalie, Inhab. einer Privat-Frauen-Industrieschule, Weingartenstr. 7 P.
— Fanny, Inhab. einer Privat-Frauen-Industrieschule, Weingartenstr. 7 P.
— Georg, Kaufmann, Sanderring 24 III.
— Kilian, Privatmann, Weingartenstr. 7 P.
— Louise, Damenschneiderin, Marktgasse 5 II.
— Margaretha, Oberpostsekretärs-Wtw., Kroatengasse 10 III.
— Therese, Inhaberin einer Privat-Frauen-Industrieschule, Weingartenstr. 7 P.
Dennerlein, Johann, städt. Taglöhner, Kärnergasse 37 III.
Denninger, Josef, Taglöhner, Pommerg. 3 IV.
— Stefan, Privatier, Franz-Ludwigstr. 29 II.
Dent, Johanna, Produktenhändlerin, Fabrikstraße 47 P.
Dentler, Alfr., Schneiderm., Juliuspromen. 3½ I.
Deppert, Barbara, Gärtnerin, Schusterg. 12 IV.
— Margaretha, Privatiere, Zwinger 36 II.
Deppisch, Adam, Privatier, Reibeltg. ½ P.
— Adam, Schreinergehülfe, Rosengasse 8 II.
— Andreas, Agent, Moltkestr. 2 I.
— Elise, Privatiere, Sterng. 5 III.
— Ernst, Kaufmann, i. Fa. J. B. Deppisch, Marktplatz 38 II. ☎ 68.
— Eugen, Steinhauer, Brücknerstr. 13 III.
— Georg, Taglöhner, Grombühlstr. 13 III.
— Georg, früh. Getreidewieg., Frankfurterstr. 23 I.
— Georg, Magazinier, Kantstr. 20 I.
— Georg, Schreinermeister, Schillerstr. 10 III. Werkstatt: Friedenstr. 24.
— Georg, Schutzmann, Grombühlstr. 9 P.
— Heinrich, Schlosser, Nikolausstr. 11 P.
— **J. B.**, Eisenhandlung und Küchenmagazin, Marktpl. 38. ☎ 68.
— Joh. Baptist, Privatier, Marktplatz 38 II.
— Johann Sebastian, Restaurateur, Sterng. 5 P.
— Josef, Prokurist, Elephanteng. 12 I. ☎ 832.
— Käthchen, Restaur.-Wtw., Rotkreuzstr. 16½ II.
— Karl, Lackirermeister, Augustinerstr. 13 II.
— Ludwig, Kaufmann, i. F.: J. B. Deppisch, Marktplatz 38 II. ☎ 68.
— Martin, Civil-Ingenieur, Elektrotechniker und Feinmechaniker, Weingartenstr. 8 II. Gesch. Elephanteng. 12 P u. I. ☎ 832.
— Michael, Privatier, Sterng. 5 I.
— Sabina, Posamentierswtw., Petrinistr. 9 II.
— Sebastian, Buchhalter, Frankfurterstr. 87 II.
— **& Ort**, Ausstattungs- und Möbelgeschäft, Herzogenstr. 2.
Dereser, Agnes, Näherin, Pleicherpfarrg. 8 II.
— Alois, Bäckerei, Inh. Dereser, Regina, Annastraße 19 P.
— Andreas, Privatier, Frühlingstr. 17 I.
— Andreas, Schneider, Annastr. 19 P.
— Barbara, Aufseherin, Burkarderstr. 29.
— Georg, Gärtner, Frankfurterstr. 35 I.
— Katharina, Wittwe, Kl. Katzeng. 7 I.
Dereser, Kunigunde, Glasermstrs.-Wtw., Glaserwerkstatt, Burkarderstr. 10 I.
— Lorenz, Gärtner, Maingäßchen 10.
— Louise, Privatiere, Alte Kasernstr. 16 P.
— Ludwig, Tünchermeister, Oberdürrbacherstr. 3 I.
Derleth, Mich. Josef, k. Oberaufschlagbeamter a. D., Ketteng. 11 II.
— Ottilie, Näherin, Reuereg. 4 III.
Derr, Adam, Schreiner, Wagnerstr. 9 I.
— Georg, Buchhalter, Semmelstr. 55 R II.
— Gottlieb, Kaufmann, Pleicherkirchg. 1 III.
— Margaretha, Privatiere, Neubaustr. 48 P.
Derrer, Peter, Taglöhner, Kroateng. 13 I.
Dersek, August, Maurer, Leistenstr. 64 I.
Des Coudres, Theod., k. a. o. Universitätsprof., Pleicherglacisstr. 19.
Desch, Heinrich, Vergolder, Gr. Katzeng. 4 I.
Deschner, Kaspar, Auslaufer, Landwehrstr. 8 R I.
Desinfektions-Anstalt, städtische, im Siechenhause, Gerbrunnerstr. 18.
Dessauer, Malwine, Weinhändlerswittwe, Frühlingstr. 11 II.
Deßloch, Adam Josef, Tapezier und Möbelmagazins-Inhaber, Theaterstr. 13 P u. II.
— Anna, Rentnerin, Hofstr. 8 II.
— Dr. Hermann, prakt. Arzt, Semmelstr. 14 II. ☎ 1190.
— Josef, k. Förster a. D., Semmelstr. 14 II.
Dettbarn, Karl, Schriftsetzer, Semmelstr. 50 II.
Dettelbacher, Adam, Wagnermstr., Kärnerg. 30. Werkstatt: Kärnerg. 51.
— Andreas, Bäckergehülfe, Petrinistr. 25 I.
— Elisabeth, Taglöhnerin, Rotscheibeng. 1 II.
— Georg, Obsthändler, Marktg. 5 II.
— Johann, Auslaufer, Hofstr. 12 IV.
— Josef, Wagnermeister, Kärnerg. 30.
— Marie, Wittwe, Frankfurterstr. 5 II.
— Michael, Reisender, Frankfurterstr. 5 II.
— Walburga, Zugeherin, Spitalg. 18 I.
Dettenrieder, M. Pulcheria, Oberin des Waisenhauses, Ottostr. 1.
Deubel, Elise, Zugeherin, Semmelstr. 13 II.
— Johann, Hausdiener, Ritterg. 7 M.
— Philipp, Schneidermeister, Büttnerstr. 68 III.
Deuerlein, Barbara, Schreinerswittwe, Pleicherkirchg. 3 I.
— Josef, Bäckermeister, Karmelitenstr. 57 I.
Deuerling, Käthch., Kaufmannsw., Friedenstr. 35 II.
Deuker, Andreas, Schiffer, Karmelitenstr. 33 II.
Deußer, Anton, Werkmstr., Weißenburgerstr. 5 II.
Deutschenbaur, Hans, Militärgerichts-Sekretär, Alleestr. 9 II.
Deutsche Oel- u. Fettwaaren-Industrie, Gebr. Korn, Gutenbergstr. 6. ☎ 905. (S. Inh.)
Deutscher, Karl, Briefträger, Domstr. 29/31 III.
Deutscher Hof, Restauration, Johanniterplatz 2.
Deutscher Kaiser, Gasthof, Besitzer Büdel, Fritz, Kaiserstr. 22. ☎ 266.
Deutschhaus-Kaserne, (Kanzlei des k. 2. Train-Bataillons und des Train-Depots, Offiziersspeiseanstalt des 2. Train-Bataillons), Zellerstraße 38. ☎ 333.
Deutschhausordenskirche, z. Zt. Magazin, Zellerstraße 36.
Deville, Babette, Wittwe, Büttnerstr. 72 II.
— Jos., Tapez. u. Dekorateur, Augustinerstr. 11 II.
Diakonissen-Anstalt, Traubeng. 5. ☎ 501.
Diana, Restauration zur, Fabrikstr. 7 P.
Dichtmüller, Gottfried Paul, Amtsgerichtssekret., Sanderglacisstr. 48 III.
— Margaretha, Oberzollamtsoffizialsw., Bronnbacherg. 19 II.

Dick, Marie, Privatiere, Sanderglacisstr. 45 I.
Dicker, Andreas, Handelsgärt., Neubergstr. 26 P.
— Hilaria, Privatiere, Maulhardg. 5 II.
— Wolfgang, Kunst- und Handelsgärtner, Schießhausstr. 35 P.
Dickert, Adam, Müller, Frankfurterstr. 33 R P.
— Nikolaus, Produktenhändler, Dreikronenstr. 19.
Diebold, Lene, Molkereigeschäft, Kroateng. 4 P.
Dieck, Arnold, Tapisserie, Häckel- und Stickereiwaarengeschäft, Martinstr. 7 P u. II. Filiale: Kürschnerhof 33 P.
Diehl, Babette, Oberexpedit.-Wittwe, Semmelstraße 91 I.
— Johann, Postadjunkt, Wallg. 1½ I.
Diehm (s. auch Thiem), Sofie, Thierarztswittwe, Stockfischg. 7 III.
Diel, Friedrich Nikol., Magistratssekretär, Randersackererstr. 54 I.
Diem, Ambros, Spezerei- und Kolonialwaarenhändler, Ketteng. 9 P u. I.
— Andreas, Wagenwärter, Gertraudg. 8 I.
— Anna, Obsthändlerin, Plattnerstr. 13 III, Stand am Obstmarkt.
— Friedrich, Generalagent, Textorstr. 13 I.
— Friedrich, Magistr.-Sekretär, Randersackererstraße 8 I.
— Gretchen, Rentbeamtenwtw., Rückertstr. 13 II.
— Hans, Comptoirist, Ketteng. 9 I.
— Hugo, Antiquitätenhändler, Alleestr. 11 III.
— Jeanette, Privatiere, Marktplatz 38 III.
— Johann, Kutscher, Sieboldstr. 17 R I.
— Karl, Magistratsoffiziant, Ketteng. 9 I.
— Kaspar Theodor, Dr., Dompropst u. Generalvikar, Domerschulstr. 2 I.
— **Ludwig**, Schuhwaarenhaus. Inh.: Martin, Johann, Kaufm., Herzogenstr. 2 I. Laden: Schönbornstr. 7.
— Ludwig, Kaufmann, Rückertstr. 13 II.
— Margaretha, Privatiere, Domerschulstr. 2 I.
— Marie, Musikerswtw., Burkarderstr. 7 I.
— Max, Kaufmann, Ottostr. 10 P.
— Maximilian, k. Eisenbahnoberexpeditor, Semmelstr. 17 III.
— Peter, Obsthändler, Arztlade 1 I.
— Dr. Wilhelm, prakt. Arzt, Herzogenstr. 7 I ⊙ 378.
Diemand, Georg, Maurer, Ebracherg. 8 III.
Diemar, Franz, Handelsgärtner, Floraстr. 1 I.
Diemer, Andr., Drechslermstr., Grabeng. 6 I.
— Friedrich, Schreiner, Stephanstr. 23 II.
— Michael, Regierungs-Funktionär, Frühlingstraße 20 II.
Dieminger, Rosa, Oberstabsarztenswe., Frühlingstraße 2 III.
Diener, Armin, Postadj., Heidingsfelderstr. 1½ I.
— Matthäus, k. Justizrath und Notar a. D., Sieboldstr. 4 P.
— Michael, Amtsgehülfe der unterfränkischen Handels- und Gewerbekammer, Reisgrubengasse 10 II.
— Peter, Schreiner, Gertraudg. 2 III.
— Robert, Postadjunkt, Sieboldstr. 4 P.
Dienfenbacher, Johann, Taglöhn., Gr. Katzeng. 6.
Diepold, Karl, Buchhalter, Reibeltg. 12 I.
— Franz Xaver, k. Forstrath, Zwinger 5 II.
Dier, Anna Marie, Privatiere, Domstr. 48 II.
Dieser, Adam, Wagenwärter, Gutenbergstr. 10 II.
Dietel, Heinrich, Lokomotivheizer, Reiserstr. 4½ P.
— Wolfgang, k. Zugführer, Heinestr. 2⅓ II.
Dieter, Phil., Wagenputzer, Gabelsbergerstr. 8 I.
Dieterich (siehe auch Dietrich), Adam, Polizei-Oberwachtmeister u. Obmann d. Kriminalabtheilung, Virchowstr. 14 II.
— Anna, Privatiere, Bahnhofstr. 3 R P.
— Georg, Eisenbahnwerkführer, Rimparerstr. ⅓ I.
— Georg, Lehrer, Haugerring 17 III.
— Georg, Oberkellner, Heidingsfelderstr. 1⅓ III.
— Karl, Kaufmann und Reisender; Vertreter von Wilh. Meuschel jr., Hoflieferer. in Kitzingen und Henry Eckel & Co. Epernay, Reibeltgasse 2½ II.
— Wilhelm, Einj.-Freiwllg. Arzt, Wolframstr. 2 P.
— Wilhelm, Postkondukteur, Ständerbühlstr. 21 I.
Diethmann, Anna, Köchin, Pfaueng. 2 I.
— Apollonia, Regierungsbotenwittwe, Wölffelstraße 6 M.
Dietl, Apollonia, Accisnachgehersw., Kantstr. 19 I.
— Egid, Kasernwärter a. D., Moltkestr. 14 II.
— Hermann, Hauptmann u. Batteriechef im k. 11. Feld-Art.-Reg., Seelbergstr. 8 II.
Dietmann, Andr., Schreinermeister und Musiker, Moltkestr. 10 P.
— Anton, pens. Lehrer und Kolonialwaarenhandlung, Schillerstr. 15 P.
— Rudolf, Konditor- und Roheishändler, (Mümpfers Nachf.), Plattnerstr. 14 P u. I. ⊙ 410.
Dietrich, Anna, Näherin, Münzg. 7 M.
— Babette, Schreinermeisterswtw., Schillerstr. 8 P.
— Friederike, Fuhrmannswtw., Maulhardg. 4 I.
— Johann, Wechselwärter, Gneisenaustr. 2 II.
— Karl, Kaufmann, Ketteng. 10 I.
— Konrad, Wechselwärter, Barbarastr. 35 P.
— Paul, k. Bahnexpeditor, Steinstr. 3 II.
Dietsch, Eduard, k. Gymn.-Prof., Friedenstr. 35 III.
— Hermann, Uhrmacher, Geschäftsführer, Mainbrücke 1 und 3 III.
— Johann, Sattler, Bronnbacherg. 14 I.
Dietz, Adam, Lehrer, Huttenstr. 7 III.
— Andreas, Kaufmann, Bahnhofstr. 22 II. ⊙ 1173.
— Andreas, Wechselw., Vincentinumstr. 1 I.
— Bertha, Wäscherin, Bachg. 11 R I.
— Franz, Steinmetz, Brücknerstr. 10 III.
— Georg, Privatier, Ständerbühlstr. 21 I.
— Gustav, Hauptmann im k. 11. Feldart.-Rgt., Friedenstr. 5 I.
— Heinrich, Zinngießer, Blasiusg. 7 P.
— Heinrich Hans, Schriftsetzer, Steinheilstr. 15 M.
— Johann, Arbeiter, Peterpfarrg. 4 II.
— Johann, Hülfsbremser, Brücknerstr. 32.
— Johann, Lokomotivheizer, Steinheilstr. 7 I.
— Johann, Privatier, Heidingsfelderstr. 12 M.
— Johann, Taglöhner, Steinheilstr. 38 P.
— Joh. Baptist, k. Kommerzienrath u. Fabrikant, Inhaber der Fa. C. Thaler's Söhne, Kunstwollfabrik, Schweinfurterstr. 9 I. ⊙ 42.
— Karl, Kupferschmied, Steinheilstr. 15.
— Kunigunde, Privatiere, Theaterstr. 10 II.
— Lorenz, Eisenbahnadjunkt, Vincentinumstr. 24 I.
— Margaretha, Wittwe, Sophienstr. 9 M.
— Marie, Privatiere, Karthause 3 II.
— Michael, Restaur., Mergentheimerstr. 12½ I.
— Otto, Pensionist, Bäreng. 2 I.
— Pankraz, Wechselwärter, Ständerbühlstr. 15 P.
— Roman, Schneidergeh., Innerer Graben 6 P.
— Siegfried, Schlosser, Barbarastr. 35.
— Walburga, Büttnerswittwe, Franziskanergasse 10 II. Werkstätte: Augustinerstr. 13.
Dietzel, Friedrich, Kutscher, Untere Bockg. 4 II.
— Konrad, Zugführer a. D., Heinestr. 2⅓ P.

Dieudonné, Dr. Adolf, Stabsarzt bei der kgl. Kommand. u. Privatdozent, Pleicherring 7 P.
Diezel, Adolf, Buchhalter, Ebracherg. 2 I.
Dildey, Ant., Postoberkondukt., Sanderring 7 M.
Di Lena, Gebr., Terrazzogeschäft, Leistenstr. 11 II.
Dill, Georg, Büttner, Semmelstr. 1 IV.
— Gregor, Hülfsbremser, Fabrikstr. 47 II.
— Lorenz, Gärtner, Florastr. 5 III.
Diller, Baptist, k. Gymnasiallehrer, Friedenstraße 38 I.
— Johann, Büttner, Sterng. 3 III.
— Josef, Bierbrauer, Weißenburgerstr. 15 M.
— Michael, Kaufmann, Weißenburgerstr. 7 I.
Dilling, Martin, Taglöhner, Gerberstr. 2 R I.
Dillmaier, Stefan, Sattlermeister, Reiseartikel u. Lederwaarengeschäft, Semmelstr. 85 I. Geschäft: Augustinerstr. 4 P.
— Margaretha, Zugeherin, Semmelstr. 36 III.
Dinckel, Fanny, Privatiere, Theresienstr. 9 I.
Dimpfel, Josef, Kaminkehrer, Fabrikstr. 26 R I.
Dingfelder, Friedrich, Taglöhner, Reuerg. 6 R P.
Dinkel, Annie, Rechtsanwaltswittwe, Rennweger-ring 14 II.
— Georg, Weinrestaurant zum weißen Lamm, Gerberstraße 21 I. ⊂⊃ 890.
— Georg, Schutzmann, Zellerstr. 37 I.
— Hans, Postadjunkt, Scheffelstr. 8 P.
— Johann, Fuhrmann, Kärnerg. 8 M.
— Johann, Mineralwasserfabrik, Reibeltg. 8 R P u. II.
— Johann, Rangirer, Vincentinumstr. 2 III.
— Nikolaus, Steinhauer, Glockeng. 15 III.
— Philipp, Schmied, Vincentinumstr. 38 II.
Dinner, Josef, Schreiner, Spitalg. 3 III.
Dinsenbacher, Georg, Stationsgehülfe, Neumannstraße 22.
— Josef, Taglöhner, Erthalstr. 32 II.
— Martin, Holz- und Kohlenhändler, Petrinistraße 11 P. Geschäftslokal: Petristr. 14.
Dippold, Georg, Stationsgehülfe, Grombühlstraße 34 III.
— Michael, Schneidermeister, Wöllerg. 8 R II.
Dirschbacher, Peter, Hülfsbremser, Steinheilstraße 22 III.
Diruf, Dr. Oskar, Geh. Hofrath und Brunnenarzt, Neubaustr. 5 II.
Diruff, Peter, Stationsgeh., Brücknerstr. 22 III.
Distelburger, Moritz, Kaufmann, Plattnerstr. 13 I.
Distler, Charlotte, Kanzlistenwe., Gerberstr. 3 II.
— Friedrich, Schneidermeister, Mergentheimerstraße 8 II.
— Georg, Tapezier, Handg. 8 III.
— Paul, Schneidermstr., Mergentheimerstr. 8 II.
Ditt, Oskar (C. Bauer Nachf.), Vergolder und Rahmengeschäft, Rotscheibengasse 6 I. Geschäft: Hofstr. 7. (Eingang: Domerpfarrg.)
Ditter, Elise, Büglerin, Vincentinumstr. 34 P.
— Johannes, Waschanstalt, Vincentinumstr. 34 P.
— Josef, Kaufmann, Vincentinumstr. 34 P.
— Josef Georg, Kolonialwaarenhdlr., Semmelstraße 52 I u. P.
— Karl, Buchhalter, Wallg. 4 R I.
Ditterich, Dorothea, Taglöhn., Maingäßchen 11½.
— Fritz, Meerrettighändler, Holzthorg. 1. Stand am Markt.
— Georg, Möbelpacker, Semmelstr. 62 R I.
— Johann, Schutzmann, Virchowstr. 9.
— Michael, Gasthofbesitzer („Goldner Engel"), Semmelstr. 21 I.
Dittmaier (siehe auch Dittmayer, Dittmeyer), Adam, Pensionist, Spitalg. 15 P.
— Babette, Wittwe, Braunhof 6 II.
Dittmaier, Egid, Schneidermstr., Frankfurterstr. 7 P.
— Gretchen, Näherin, Pleicherthorstr. 10 III.
— Josef, Stationsdiener, Grombühlstr. 33 II.
Dittmann, Adam, Magazinier, Brunnbachergasse 22 R I.
— Anna, Privatiere, Innerer Graben 5 II.
— Barbara, Büglerin, Wolframstr. 5 P.
— Elisabeth, Wittwe, Grombühlstr. 48 I.
— Fritz, Redakteur des Würzburger General-Anzeigers, Ulmerg. 2 I.
— Fritz, Restaurateur, Innerer Graben 40 P.
— Georg, Vizefeldwebel, Weißenburgerstr. 4 I.
— Gretchen, Kleidermacherin, Kürschnerhof 19 III.
— Johann Josef, Taglöhner, Zellerstr. 32 I.
— Joh. Karl, Schuhmachermstr., Heinestr. 14 I.
— Josef, Briefträger, Rimparerstr. 4 M.
— Josef, Restaurateur (Luitpold), Brücknerstraße 2 P u. I.
— Josef, Werkmeister, Gabelsbergerstr. 8 II.
— Magdalena, Zugeherin, Hörleing. 12 II.
— Margaretha, Privatiere, Semmelstr. 9 I.
— Michael, Steinhauer, Bohnesmühlg. 14 I.
— Nikolaus, Sattler, Tapezier u. Möbelmagazins-Inhaber, Gertraudstr. 1 P und I.
— Paul, Kaufmann, Reise- u. Versandt-, Weiß-Schnitt-, Modewaaren- u. Aussteuerartikel-Geschäft, Semmelstr. 91 II.
Dittmar, Bernhard, pens. Wagenwärtergehülfe, Kapuzinerstr. 25 II.
— Christine, Privatiere, Heidingsfelderstr. 37 I.
— Eva, Holzhändlerswittwe, Kärnerg. 18 I.
— Hugo, Kaufmann, Alleestr. 9 I.
— Ignaz, Gerichtsschreibergehülfe, Kapuzinerstraße 25 II.
— Ludwig, pens. Bezirksamtsgeh., Lehrerstr. 14 II.
— Martin, Kaufmann, Handschuh- u. Kravattengeschäfts-Inhaber, Fa. K. Ortner, Plattnerstraße 7 II, Lad. Domstr. 70, Ecke Plattnerstr.
— Matthäus, Holzhändler und Besitzer der Maximilians-Bade- u. Schwimmanstalt für Damen u. Herren, Kärnerg. 18 II.
— Rosine, Privatiere, Heidingsfelderstr. 37 I.
— Walter, Buchhalter, Wörthstr. 7.
Dittmayer (siehe auch Dittmaier, Dittmeyer), Anna, pr. Arztenswittwe, Domstr. 16 II.
— Dr. Hermann, pr. Arzt, Domstr. 16 II.
Dittmeyer (siehe auch Dittmaier, Dittmayer), Georg, Amtsgerichtssekretariatsgeh., Sophienstraße 11 III.
— Johann Adam, Schneidermstr., Dettelbachergasse 9 II.
— Dr. Leonhard, k. Gymnasialprofessor, Rotkreuzstr. 7 III.
Dittrich, Max, Buchhalter, Rennwegerglacisstraße 9 P.
Ditzel, Elise, Pleicherring 7 S.
Division, k. IV., Kanzlei, Gardistenstr. 2 u. 7. ⊂⊃ 180.
Dodel, Friedrich, Büttner, Virchowstr. 4 P.
— Heinrich, Schriftsetzer, Bahnhofstr. 8 III.
— Margaretha, Wittwe, Bahnhofstr. 8 III.
— Paul, Chirurg, Innerer Graben 8 II.
Döblinger, Sebastian, Hausvater, Virchowstr. 14.
Döderlein, Käthchen, Oberexpeditors-We., Gutenbergstr. 2 I.
— Wilhelm, Lokomotivführer, Gutenbergstr. 2 I.
Döhler, Paul, Gärtnereibesitzer, Randersackererstraße 72 P.
Döhling, Jakob, Schreiner, Kantstr. 17 II.
— Joh. Martin, Kaufmann, Kapuzinerstr. 21 P.
— Karl, pens. Oberkondukteur, Theresienstr. 13 M.
— Karl, Sortir-Briefträger, Grombühlstr. 55 III.

Dölger, Franz, Schutzmann, Auguſtinerſtr. 14 II.
— Marie, Privatiere, Sophienſtr. 8 I.
Döll, Georg, Schneidermſtr., Unt. Bockg. 10 III.
— Gottfried, Maſchinenhausgeh., Petriniſtr. 6 III.
— Georg Kaſp., Fabrikarbeiter, Katharineng. 8 M.
— Heinrich, Büttner, Bibraſtr. 19 II.
— Johann, Stationsdiener, Fabrikſtr. 10 III.
— Johann, Vereinsdiener, Stephanſtr. 11 III.
— Marie, Wäſcherin, Friedenſtr. 36 II.
— Wilhelm, Taglöhner, Lauferg. 10.
Döllein, Adam, Schriftſetzer, Handg. 7.
— Hans, Schreinergehülfe, Heidingsfelderſtr. 14 II.
Döllfelder, Georg Balthaſar, Bierführer, Jägerſtraße 4 M.
Dölling, Bernhard, Hoboiſt, Jägerſtr. 6 III.
Dömling, Georg, Glaſerm., Peterpfarrg. 9 P u. II.
— Julie, Privatiere, Peterpfarrg. 9 I.
— Martin, Spenglermeiſter, Peterpfarrg. 9 I. Geſchäft: Badergaſſe 3.
— Thomas, Metzger, Fabrikſtr. 21 III.
Dönges, Ludwig, Privatier, Leiſtenſtr. 8 P.
Döpfner, Martin, Hausmeiſter, Fabrikſtr. 65.
Döppenſchmitt, Marie, Rentamtmannswittwe, Kaſerng. 3 II.
Döppert, Dorothea, Näherin, Karmelitenſtr. 7 III.
Döppler, Kaſpar, Privatier, Joſefplatz 1 P.
— Karl, Depotarbeiter, Baderg. 1 II.
Dörfer, Hans, Schreiner, Blumenſtr. 12 P.
Dörflein, Georg, Bürſtenfabrikant, Innerer Graben 35 II. Laden: Juliuspromenade und Schuſterg. 9.
— Sofie, Bürſtenmacherswtw., Inn. Graben 35 P.
Dörfler, Agnes, k. Landgerichts-Sekretärswtw., Gerbrunnerſtr. 7 P.
— Barbara, Wechſelwärterswtw., Vincentinumſtraße 11 III.
— Fritz, Oberleutnant im k. 9. Infanterie-Regiment, Kapuzinerſtr. 5 P.
— Hans, Chirurg, Gneiſenauſtr. 12.
— Hans, Obermälzer, Alte Kaſernſtr. 26/28 P.
— Michael, Kutſcher, Gabelsbergerſtr. 1 III.
Dörfner, Babette, Privatiere, Schildhof 6 M.
Döring, Amalie, Arztenswittwe, Alleeſtr. 2½ II.
— Bertha, Privatiere, Wölffelſtr. 10 I.
— Friedrich, Schreinergeh., Leiſtenſtr. 9 III.
— Julie, Fabrikantenwtw., Auguſtinerſtr. 16 III.
— Karl, Buchbinder, Maierg. 3 II.
— Lothar, Privatier, Wölffelſtr. 10 I.
— Margaretha, Obſt- und Blumenhändlerin, Lehrerſtr. 8 I.
— Pankraz, Agent, Wörthſtr. 3.
— Wilhelmine, Privatiere, Wölffelſtr. 10 I.
Dörr, Heinrich, Photograph, Semmelſtr. 52 II.
— Jakob, Arbeiter der kgl. Betriebswerkſtätte, Pleicherpfarrg. 12 III.
— Joſef, Monteur, Alleeſtr. 12.
— Katharina, Köchin, Pleicherpfarrg. 12.
— Katharina, Kondukteurswittwe, Büttnerſtraße 37 II.
— Konrad, Kolonialwaarenhandlung und Verſicherungsbeamter, Handg. 15 P.
Dörrer, Dorothea, Strickerin, Ketteng. 16 P.
— Marie, Hebamme, Martinſtr. ¼ III.
— Theodor, Rechtsanwalt, Dominikanerplatz 2 I. u. II. ☎ 660.
Dörwald, Franz, Bahnkondukt., Steinheilſtr. 20 II.
Dösch, Gretchen, Zugeherin, Reisgrubeng. 2.
Dötſchel, Nikolaus, Vereinsdiener, Theaterſtr. 15 II.
Doll, Johann Heinr., Regierungsfunkt., Floraſtr. 4.
Dolles, Marie, Oberförſterswtw., Heidingsfelderſtraße 45 I.
Dollheimer, Dora, Damenſchneiderin, Weißenburgerſtr. 7 III.
Dom, hoher, Bruderhof 7.
Dominikaner, Reſtauration, Dominikanerplatz 4.
Dominikanerkloſter ſiehe Auguſtinerkloſter.
Donhauſer, Georg, Polizeiwachtmeiſter, Zellerſtraße 37 II.
— Marie, Privatiere, Fabrikſtr. 36 II.
— Walburga, Köchin, Nikolausſtr. 4 II.
Donner, Adolf, Leutnant im k. 9. Infant.-Regiment, Haugerring 7 III.
— Erneſtine, Hauptmannswtw., Haugerring 7 III.
— Julius, Leutnant im k. 9. Infant.-Regim., Haugerring 7 III.
Dopf, Franz, Klavierſchreiner, Neubauſtr. 20 I R.
Dorbath, Apollonia, Pfründnerin, Franz-Ludwigſtraße 24 II.
— Dionyſius, Oekonom, Frankfurterſtr. 91 P.
— Thomas, Zugführer, Steinheilſtr. 21 I.
Dorbert, Babette, Näherin, Sanderſtr. 18 II.
Dorer, Auguſt, Uhrmacher, Zellerſtr. 29 P.
— Herkules, Muſiker, Zellerſtr. 29 P.
— Karl, Uhrmacher und Muſikdirigent, Brückner-ſtraße 16 P.
— Oskar, Muſiker, Schildhof 1 II.
Dorka, Karl Ludwig, Reiſender, Wörthſtr. 5 M.
Dormann, Johann, Produktenhändler, Ulmerg. 1.
Dorn, Johann, Aſſiſtent der k. Brandverſicherungskammer, Randersackererſtr. 14 II.
— Karoline, Amtsdienerswittwe, Neubauſtr. 45.
— Lorenz, Zimmermann, Fabrikſtr. 42 P.
— Margaretha, Privatiere, Rottendorferſtr. 1½ I.
— Michael, Stationsgeh., Vincentinumſtr. 22 III.
— Wolfgang Theodor, Reſtaurateur, Steinſtr. 7.
Dornauer, Georg, Kolportagebuchhändler, Kapuzinerſtr. 25 I.
— Georg, Wagner, Reibeltg. 12 I, Werkſtätte: Reibeltg. 1 P.
— Konrad, Vizefeldwebel und Schneidermeiſter im k. Bekleidungsamt, Wörthſtr. 25 II.
Dornberger, Georg, Militärpenſioniſt, Schönthalſtraße 4 II.
— Wilhelmine, Inhaberin einer chemiſchen Wäſcherei u. Dekatiranſtalt, Textorſtr. 14 P. Laden: Marktplatz 28 P.
Dornbuſch, Ad. Valentin, Schreinergeſ., Vincentinumſtr. 28.
— Barbara, Privatiere, Korng. 13 I.
— Hermann Joſ., Theilh. d. Fa. Dornbuſch & Reuter, Mehlverſandtgeſch., Steinheilſtr. 37 I. Lager: Vincentinumſtr. 36 I.
— & **Reuter**, Mehlverſandtgeſchäft, Steinheilſtr. 37.
Dorner, Friedrich, Wagenwärtergeh., Vincentinumſtr. 13½ I.
— Margaretha, Zugeherin, Große Katzeng. 6.
Dorrer, Babette, Wittwe, Wörthſtr. 7 III.
— Joſef, Regierungsfunkt., Frühlingſtr. 9 II.
Dorſch, Anna, Privatiere, Kaiſerſtr. 31 II.
— Anna, Tüncherswittwe, Bergmeiſterſtr. 8.
— Babette, Reg.-Auditeurswe., Friedenſtr. 45 III.
— Bonifaz, Privatier, Karmelitenſtr. 39 II.
— Franziska, Wittwe, Haugerpfarrg. 3 III.
— Georg, Kondukteur, Steinſtr. 3 II.
— Georg, Produktenhändler, Wagnerſtr. 24 P.
— Johann, Hausmetzger, Sanderſtr. 7.
— Johann, Reſtaurateur, Rimparerſtr. 6 P.
— Joſef, Privatier, Huttenſtr. 12 I.
— Kaſpar, Depeſchenbote, Wörthſtr. 3 P.
— Martin, Kondukteur, Fabrikſtr. 44.
— Michael Franz, Schmied, Wagnerſtr. 4.
— Michael, Schuhfabrikant und Lederhändler, Karmelitenſtr. 39 P u. III. ☎ 842.

Dorsch, M., Schuhfabr., Kärnerg. 14 I. 842.
— Moritz, k. Kreisobergeometer, Sanderring 24 III.
— Wilhelm, Kaufmann, Huttenstr. 12 III.
Dorwarth, Joh., Bahnschlosser, Bohnesmühlg. 4.
Dosch, Adolf, Polizeiinspektor, Johanniterg. 8 II.
— Johann Baptist, Pfandamtmann a. D., Johanniterg. 8 II.
— Johann, Privatier, Rüdigerstr. 4 II.
— Joh. Martin, Packer, Fabrikstr. 39 I.
— **Johann, Nachfolger**, Kolonialwaaren- und Spezereihandlung (Inh. J. W. Kraus), Semmelstr. 32. 551.
— Melchior, Pedell u. Hausmeister, Rennwegerring 12 P.
— Michael, Privatier, Goethestr. 15 P.
Doser, Gg., Lokomotivführer, Grombühlstr. 7 III.
Dotter, Adolf, Kaufmann, Marktplatz 18 II.
— Agatha, Restaurateursfrau, Kantstr. 28 III.
— Aug., k. Eisenbahnexpeditor, Marktplatz 18 II.
— Emilie, Privatiere, Johanniterplatz 9 M.
— Johann, pens. Lehrer, Nikolausstr. 21 I.
— Karl, Tapezier, Domstr. 54 III.
— Ludwig, Schreinermeister, Wöllerg. 16 P.
— Louise, Apothekerswittwe, Blumenstr. 5 P.
— Paulus, Schreinergehülfe, Am Exerzierplatz 3 P.
— Seraphine, Büchsenmacherswe., Domstr. 54 III.
— Sofie, Privatiere, Domstr. 54 I.
— Theodor, Drechslermstr., Schießhausstr. 15 P.
Dotterweich, Georg, Metzgermstr., Brückner str. 2 P.
— Johann, Restaurateur, Sanderring 12 P.
— Josef, pens. Oberkondukteur, Bronnbacherg. 3 P.
— Sebastian, Sackträger, Büttnerstr. 15 III.
Dotzauer, Joh., Bäcker u. Weinwirth, Spiegelstr. 1.
Dotzel, Andreas, Gastwirth zur Meeseburg, Pleicherthorstr. 8 P.
— Friedrich, Schlosser, Vincentinumstr. 43 a P.
— Georg, Postoberkondukteur, Grombühlstr. 29 M.
— Josef, Kaufmann, Sanderglacisstr. 25 III.
— Sebastian, Wasserwerksarbeiter, Obere Johanniterg. 10 M.
Dotzl, Mart., Zahlmeisteradspirant, Kaserng. 6 II.
Dozler, Ludwig, Lehrer, Traubeng. 6 II.
Dratz, Mich., Bureaudienergeh., Petrinistr. 11 I.
Drechsel, Heinrich, Postoberkondukteur, Sanderstraße 3 III.
— Katharina, Freifrau von, Privatiere, Handgasse 15 III.
Drechsler, Albert, Drechslermeister, Pleicherthorstraße 12 P.
— Anton, Kaufmann, Neubaustr. 20 P.
— August, Taglöhner, Fabrikstr. 32 M.
— Elisabeth, Privatiere, Dominikanerg. 7 III.
— Georg, Stationsgehülfe, Kärnerg. 10.
— Heinrich, Maurergeselle, Bäreng. 3 I.
— Josef, Drechslergeselle, Dettelbacherg. 9 II.
— Josef, Lederhändler, Karthause 3 P. Geschäftslokal: Bronnbacherg. 2.
— Käthchen, Ledergeschäftsinhaberin, Wagnerplatz 6 P.
— Michael, k. Gymnasialprofessor u. Leutnant a. D., Hofstraße 9 III.
— Michael, Schneidermeister, Hofstr. 14½ III.
Drehmann, Theodor, Kaufmann, Schillerstr. 15 II.
Drei Hasen, Restauration zu den, Büttnerstr. 12.
Drei Kronen, Gasthaus zu den, Zellerstraße 7. 368.
Drei König, Restauration zu den, Amalienstr. 2.
Drei Raben, Restauration zu den, Zellerstr. 2 P.
Dreisch, Rosa, Schreinermeisterswittwe, Spitalgasse 6 I.
Dreitz, Lorenz, Korbmachermstr., Johanniterg. 1.
Dreitz, Vitus, Korbmacher, Untere Bockg. 5. Laden: Franziskanerg. 10.
Drescher, Adam, Produktenhandlung, Adelgundestraße 13 P.
— Andreas, Kaufmann, Theilhaber der Firma J. B. Wagner & Cie., Sanderring 14 P.
— Anna, Gärtnereibesitzerswittwe, Heidingsfelderstraße ⅓ R P.
— Dorothea, Obsthändlerin, Neubergstr. 39 I.
— Elise, Kutscherswittwe, Marktg. 1 I.
— Elise, Privatiere, 3. Felseng. 7 II.
— Franz, Buchdruckereibesitzer, 3. Felseng. 7 II.
— Franz, Taglöhner, Neubergstr. 15.
— Georg, Hausmeister, Fabrikstr. 48 III.
— Georg, Oberfeuerwerker, Marienberg, Art.-Depot-Gebäude 238 II.
— Heinrich, Postadjunkt, Gerberstr. 19 II.
— Josef, Kunst- und Handelsgärtner, Neubergstraße 39 I.
— Josef, Schreinermstr., Randersackererstr. 40 II.
— Kaspar, Privatier, Heidingsfelderstr. ½ III.
— Katharina, Wäscherin, Ketteng. 10 M.
— Konrad, Metzgermeister, Katharineng. 8 P.
— Peter, Mälzer, Dreikronenstr. 9 P.
— & **Reichert**, Buchdruckerei, Dritte Felsengasse 7 I.
Dreschfeld, Anton, Kaufmann, Domstr. 29 II.
Dreßler, Louise, Medizinalrathswittwe, Riemenschneiderstraße 1 P.
— Rudolf, Artillerieleutnant, Faulenbergstr. (Neue Art.-Kaserne.)
Dreubig, Andreas, Häfnerm., Maingäßchen 3 P.
Dreutter, Christian, Wachtmeister, Alte Kasernstraße 32. II. Eingang, 333.
Drexler, Johann, Sekretariats-Assistent, Mergentheimerstraße 3.
Dreyer, Karl, Schriftsetzer, Neumannstr. 4½ III.
Driesler, Adam Josef, Staatsbauassistent a. D., Gartenstr. 16 II.
— Franz, Vergolder u. Kunstbildhauer, Werkstätte für kirchliche Arbeiten, Heidingsfelderstraße 45 P.
Drobegg, Fritz, städt. Obergärtner, Frühlingstr. 8 P.
Drösmar, Heinrich, Stationsgehülfe, Gutenbergstraße 3 P.
Droll, Adam, L. Weill Nachf., Herrengarderobe-Maßgeschäft, Dominikanerplatz 4 I.
— Adam, Schneider, Domstr. 42 I.
— Georg, Schuhmachermstr., Landwehrstr. 1 I.
— Josef, Restaurateur, Wagnerstr. 1.
Droste-Hülshoff, Freifrl. Marie von, Rentnerin, Friedenstr. 24 I.
Druschel, Margaretha, Privatiere, Heinestr. 2½ I.
Dubbers, Dr. Hans, Chemiker, Annastr. 17½.
Düchtel, Johann, Schneidermstr., Ursulinerg. 5.
Dühring, August, Sattler, Domstr. 58 I.
Dülk, Franz, Lohnkutscher, Faulenbergstr. 30 II.
— Gertraud, Privatiere, Augustinerstr. 13 I.
Düll, Adam, Polizeithierarzt und Schlachthof-Verwalter, Pleicherthorstr. 9 I. 214.
— Babette, Privatiere, Franziskanerg. 10 III.
— Friedrich, Regierungsbote und Hausmeister, Peterplatz 7 P.
— Friedrich, Stadtschullehrer, Rüdigerstr. 4 P.
— Johann, Dienstmann und Lohndiener, Textorstraße 3 R I.
— Joh. Jos., Postbediensteter, Gutenbergstr. 12 P.
— Martin, städt. Lehrer, Rennwegerglacisstr. 9 II.
Dümig, Ferdin., Steinmetz, Inn. Graben 26/28 II.
— Georg, Taglöhner, Lauferg. 14.
Dümler, Barb., Privatierswtw., Landwehrstr. 8 I.
— Theresia, Privatiere, Kaserng. 5.

Dümmig, Adrian, Küfer, Reuererg. 4 I.
Dümmler, Johann, Obererpeditor, Josefplatz 1 I.
Dünckelmeyer, Friedrich, Registraturgehülfe, Wölffelstr. 10 III.
Dünfelder, Georg, Maschinenmstr., Fabrikstr. 47.
Düngfelder, Leonhard, Schreinermeister, Dreikronenstr. 3 P u. 1.
— Michael, Büttner, II. Felseng. 6.
Dünninger, Babette, Chirurgentochter, Innerer Graben 36 I.
— Juliana, Chirurgentochter, Inn. Graben 36 I.
Dürbeck, Friedrich, Turnlehrer, Schillerstr. 15 I.
Düring, Elise, Wittwe, Karthause 9½ II.
— Kilian, Wagenwärtergeh., Neumannstr. 17 I.
— Ludwig, Regierungsbote, Frühlingstr. 22 I.
— Michael, Wagenwärter, Fabrikstr. 21 P.
— Sebastian, Wagenwärter, Steinheilstr. 22 I.
Dürnagel, Gg. Karl, Arbeiter, Pleicherkirchg. 1 I.
— Käthchen, Obsthändlerin, Karmelitenstr. 35 I.
Dürr, Adam, Küferm., Mergentheimerstr. 5 P.
— Agatha, Privatiere, Semmelstr. 44 I.
— Anna, Privatiere, Semmelstr. 65 P u. I.
— Anna, Zugeherin, Wöllerg. 9.
— Babette, Zimmermannswittwe, Schillerstr. 28.
— Benno, Schlosser, Pleicherkirchplatz 11 P.
— Elise, Küferswittwe, Spitalg. 9 I.
— Georg, Lehrer, Sanderglacisstr. 42 IV.
— Georg, Spenglermeister, Münzstr. 5 II.
— Jak., Maschinenarbeiter, Augustinerstr. 7 III.
— Jakob, Maschinenarbeiter, Ritterg. 4 P.
— Ignaz, Bäckermeister, Plattnerstr. 6 u. 8 P.
— Joh. Adam, Stationsgehülfe, Wohlfahrtg. 8 II.
— Johann Baptist, Agent, Delikatessenniederlage, Bett- und Roßhaarreinigungsanstalt, Handgasse 17 II.
— Josef, Schuhmacher, Reuerergasse 4 II.
— Isidor Josef, Restaurateur, Oberthürstr. 5 P.
— Katharina, Wäscherin, Kl. Katzeng. 1 III.
— Marie, Konditorswtw., Bronnbacherhof 3 I.
— Martin, Bureaudiener, Steinheilstr. 23 III.
— Michael, Bäckermeister, Siebold[s]tr. 2 P.
— Nikolaus, Andreas Schmitt's Nachf., Holz- u. Kohlenhdlr., 3. Felseng. 3 P u. II. 1098.
— Valentin, Schreinergehülfe, Steinheilstr. 13 I.
Dürrnagel, Ad., Wagenwärtergeh. Bäreng. 6 III.
Dürrwächter, Josefine, Revisorsw., Virchowstr. 1.
Düssel, Clemens, Ablöswärter, Steinheilstr. 18 R P.
— Fritz, Postadjunkt, Wallg. 1½ II.
— Louise, Oberleutnants-Wtw., Semmelstr. 91 I.
Düstler, Georg, Tapeziermeister, Handg. 8 III.
Düthmann, Anna, Regierungsfunktionärswittwe, Steinheilstr. 31 P.
Düthorn, Joh., Hauptzollamtsassistent, Neubaustraße 52 P.
— Georg, Schuhmacherm., Gr. Katzeng. 11 P.
Dütsch, Adam, Regierungsdiener, Frühlingstr. 18 I.
— Andreas, Depotarbeiter, Zellerstr. 21 II.
— Matthäus, Reisender, Büttnerstr. 12 II.
Dumor, Franz Josef, Schlossermeister, Kärnergasse 15, Werkstatt: Untere Bockg. 6 I.
— Franz, Schlossermeister, Domerschulstr. 17, Werkstatt: Bockg. 3.
— Heinrich, Schlossermeister, Landwehrstr. 3 I.
Dumpert, Käthchen, Sekretärswtw., Stephanstraße 11 P.
Dumproff, Joh. Gg., Auslaufer, Wöllerg. 7 I.
— Marie, Ladnerin, Büttnerstr. 72 II.
Dunkel, Johann, Erdarbeiter, Büttnerstr. 14 III.
— Kaspar, Taglöhner, Münzstr. 11.
— Ludwig, Buchbinder, Petrinistr. 19 III.
Dunzinger, Franz Josef, Privatier, Pleicherglacisstr. 5 II.
Dunzinger, Franz Josef, Nachf., Wachswaaren-Fabrik, Inh. Oskar Lammerer, Pleicherthorstr. 22, Laden: Marienkapelle. 571.
— Georg, Privatier u. Magistratsrath, Pleicherthorstr. 22 I.
Dupier, Andreas, Mälzer, Grombühlstr. 48 I.
Dupré, Therese, Glashüttenverwalters-Wittwe, Scheffelstr. 7 P.
Durchholz, Bertha, Wäscherin, Gneisenaustr. 7.
— Eduard, Polizeiwachtmeister, Kärnerg. 49 I.
Durst, Erhard, Bureaudiener, Domstr. 46 IV.
Dusch, Friedr., k. Gymnasialprofessor, Franz-Ludwigstr. 9 II.
Duschel, Max, Bremser, Bronnbacherg. 25 P.
Dusold, Wendelin, Schuhmacherm., Lauferg. 13 II.
Dusolt, Konrad, Maschinenhausgehülfe, Karmelitenstraße 57 II.
Dussel, Josef, Mälzer, Grombühlstr. 14 R.
Duttenhöfer, Anna, Privatiere, Sieboldstr. 2½ I.
Dymo, Ant., Lokomotivheizer, Juliusprom. 29 P.
Dyroff, Peter, Stationsgeh., Brücknerstr. 22 III.
Dzieyk, Marie, Damenschneid., Eichhornstr. 8 II.

E.

Ebel, Anna, Stickerin, Reiserstr. 6 M.
Eber, Hans, Dekateur, Obere Schloßg. 4 P.
Eberhard, Anna, Wittwe, Martinstr. ¼ III.
— Heinrich, Konditor, Augustinerstr. 1. Laden: Augustinerstr. 4.
— Josef, k. Regierungs-Registrator, Heinestr. 3.
— Valentin, Schneidermeister, Ob. Johanniter-gasse 11 III.
Eberhardt, Franz, Büttner, Pleicherthorstr. 22 II. Werkstätte: Pleicherpfarrg. 8.
Eberl, Jakob, Sortirbriefträger, Jägerstr. 4 II.
Eberle, Franz, k. Major, Rotkreuzstr. 5 III.
Eberlein, Eva, Wittwe, Bronnbacherg. 13 III.
— Fritz, Büttner, Frankfurterstr. 24 II.
— Johann Georg, Auslaufer, Kaiserstr. 10 IV.
— Johann Karl, Reisender, Haugerpfarrg. 1 P.
— Josef, Schreiner, Wörthstr. 5 R M.
— Karl, Kaufmann, Weißenburgerstr. 3 II.
— Lorenz, Schreiner, Fabrikstr. 7 III.
— Magdalena, Zimmermannswtw., Kantstr. 18 I.
— Michael, Bauführer, Oberdürrbacherstr. 1 I.
— Michael, Buchhalter, Josefplatz 1 I.
— Therese, Privatiere, Sanderglacisstr. 44 II.
Ebermaier, Max, k. Hauptmann u. Adjutant beim Gen.-Kommando, Seelbergstr. 2 II.
Ebert, Adolf, Schmied, Wöllerg. 25 IV.
— Albert, Schreiner, Inh. einer Schleiferei und Poliranstalt, Dettelbacherg. 7 I.
— Andreas, Hausmeister, Schweinfurterstr. ohne Nummer am Grainberg.
— Andreas, Schuhmachermstr., Maing. 9½ I.
— Andreas, Schuhmacher, Sieboldstr. 1½ I.
— August, Weingutsbesitzer und Weinhändler, Spitalg. 5. 1198.
— Auguste, Privatiere, Heidingsfelderstr. 18 I.
— Bernhard, Taglöhner, Maingäßchen 11½ I.
— Christian, Weingutsbesitzer und Weingroßhändler in Firma Oskar Klemmert, Tiepolostraße 19 I. Geschäft: Reuererg. 10 u. 12. 500.
— Emil, Großhändler, Theilhaber der Firma Ebert & Jacobi, Oeggstr. 1 II. 62.
— Eva, Wittwe, Leistenstr. 4 M.
— Felix, Schlosserheizer, Grabeng. 9 II.
— Friedrich, Briefträgergehülfe, Wöllerg, 18 IV.
— Friedrich, Buchhandlungsdiener, Dreikronenstraße 45 I.

Ebert, Friedr. Chr., städt. Tagl., Büttnerstr. 16 II.
— Georg, Goldarbeiter, Goethestr. 11 P, Lad.: Plattnerstr.
— Georg, Schreiner, Ursulinerg. 2 II.
— Heinrich, Orgelbauer, Keesburgstr. 6 P.
— **Johann Peter**, Juwelier- u. Goldarbeitergesch., Inhaber: Georg Ebert, Laden: Domstr. 70 (Plattnerstr.)
— Johann, Taglöhner, Spitalg. 20 P.
— Josef, Hausdiener, Zellerstr. 46 P.
— Karl, Bauführer, Dettelbacherg. 7.
— Karl Andreas, Schriftsetzer, Virchowstr. 8 M.
— Kaspar, Kutscher, Veitshöchheimerstr. 1 R.
— Margaretha, Goldarbeiterswe., Martinstr. 7 II.
— Nikolaus, Schutzmann, Inn. Graben 13 III.
— Peter, Pflastereregeselle, 2. Felseng. 2 I.
— & **Jacobi** (Franz Conrad Nachf.), Chemikalien-, Drogen-, Material- u. Farbwaarenhandlung en gros, Oeggstr. 1 P. Lager: Kapuzinerstr. 11. 62.

Ebinger, Georg, Lack- und Farbenfabrikant, Waltherstr. 1. 854.

Ebner, Anna Marie, Bierbrauerswe., Nikolausstraße 18 P.
— August, Taglöhner, Wagnerstr. 4 I.
— Eduard, k. Proviantamtsrendant und Oberleutnant a. D., Rottendorferstr. 3½ II.
— Karl, Architekt, Blumenstr. 7 III.
— Karolina, Privatiere, Kärnerg. 43 III.

Echert, Kaspar, Pferdeknecht, Faulenbergstr. (Josefshof.)

Echinger, Gabr., Arbeitslehrerin, Blumenstr. 10 P.

Eck, Anton, Institutslehrer, Sanderglacisstr. 27.
— Dorothea, Wäscherin, Friedenstr. 47 IV.
— Dorothea, Zugeherin, Semmelstr. 19 I.
— **Fritz**, Getreidehandlung en gros, Bahnhofstr. 22 P. 175.
— Georg Adalbert, Lohnkutschereibesitzer, Barbarastr. 12. 873.
— Jakob, Buchhalter, Sanderglacisstr. 33 I.
— Johann, Arbeiter, Steinheilstr. 33 III.
— Johann, Restaur. z. Frankonia, Wagnerstr. 16.
— Julius, Schuhmachermstr., Büttnerstr. 17 III.
— Kilian, Schreiner, Randersackererstr. 21 R.
— Margaretha, Wäscherin, Friedenstr. 47.
— Marie, Privatiere, Friedenstr. 7 P. 942.
— Marie, Taglöhnerin, Heidingsfelderstr. 2 M.
— Michael, Kassier der Güterbestätterei, Wagnerstraße 22 II.
— Michael, Holzspalter, Landwehrstr. 19 P.
— Michael, Schneider, Vincentinumstr. 9 II.
— Theodor, Getreidehändler, Inhaber der Firma Fritz Eck, Pleicherglacisstr. 15 II. Compt.: Bahnhofstr. 22 P. 175.
— Theodor, Kaufmann, Marktplatz 4 I. Laden (Putzgeschäft): Augustinerstr. 6.
— Wendelin, Schneidermeister, Grombühlstr. 14, Laden: Grombühlstr. 15.
— Zacharias, Privatier, Sanderglacisstr. 33 I.
— Restauration zum scharfen, Korng. 26.

Eckardt, Karl, Maurergeselle, Fabrikstr. 10 P.

Eckart, Georg, Bahnwärter, Barbarastr. 35 III.
— Johann, Ablöswärter, Gneisenaustr. 8 III.

Eckerlein, Hans, Kaufmann, Heinestr. 2 III.

Eckermann, Dr. med. Gotthard, prakt. Arzt, Gutenbergstr. 2 I.

Eckert, Anton, Baugeschäft und Dampfsägewerk, Bauschreinerei und -Glaserei, Holzhandlung, Veitshöchheimerstr. 2 R. 147. (S. Inserat Carton 2. Abth.)
— Anton, Architekt, Rotkreuzstr. 5. Bureau: Veitshöchheimerstr. 2. 147.

Eckert, Babette, Privatiere, Rotkreuzstr. 7 P.
— Franz Michael, Schneidmühlbesitz. u. Holzhändler, Schweinfurterstr. 2 I. 37.
— **F. M.**, Holzhandlung und Schneidmühle, Schweinfurterstr. 2. 37.
— Fritz, k. Bahnexpeditor, Spitalg. 4 I.
— Gustav, Gipsformer, Mergentheimerstr. 22 N. Geschäftslokal: Büttnerstr. 2 P.
— Johann, Produktenhändler, Stockfischg. 7 I.
— Johann, Tapezier, Innerer Graben 25 I.
— Josef, Ingenieur, Mitinhaber der Firma Anton Eckert, Baugeschäft und Dampfsägewerk, Veitshöchheimerstr. 2 P. 147.
— Käthchen, Wittwe, Randersackererstr. 22.
— Katharina, Wäscherin, Reuerg. 4 III.
— Ludwig, k. Forst- u. Regierungsrath, Rottendorferstr. 17 P.
— Otto, Eisendreher, Barbarastr. 27 I.
— Philipp, Baumeister, Inhaber der Firma Anton Eckert, Baugeschäft u. Dampfsägewerk, Veitshöchheimerstr. 2 P. 147.

Eckert's Garten, Restaurat., Veitshöchheimerstr. 1.

Eckert'sches Lagerhaus am Staatshafen, Veitshöchheimerstr. 1.

Eckhof, Babette, Schmiedmeisterswittwe, Barbarastr. 34 P.
— Karl, Fuhrmann, Handg. 8.
— Philipp, Schneidermstr., Barbarastr. 34 P.

Eckhoff, Babette, Direktrice, Schillerstr. 5 P.

Eckstein, August, Inhab.: Viktoria Eckstein, Wittwe, Metzgerei, Ebrachergasse 4 I. 149.
— **Fritz**, Metzgerei, Inh. Marie Eckstein, Metzgermeisterswtw., Augustinerstr. 1 P. 145.
— Marie, Metzgereibesitzerin, Augustinerstr. 1 I. 145.
— Philipp, Monteur, Reißgrubeng. 15½.
— Viktoria, Metzgereibesitzerin, Ebracherg. 4. 149.

Edel, Eduard, k. Bahnbauführer, Weißenburgerstraße 15 I.
— Eduard, k. Landgerichtsrath Ketteng. 3 P. u. I.
— Emilie, Stiftsdame, Ketteng. 3 I.
— Margaretha, Schriftstellerin, Ketteng. 3 I.

Edelmann, Anna, Kohlenhändlerswtw., Plattnerstraße 12 III.
— Ruppert, Straßenbahnführ., Frühlingstr. 20 IV.

Edelschild, Ferdinand, Fabrikant, Domstr. 68 I.

Edelschild-Wiener, F., Knie-Blechröhrenfabrik, Sanderglacisstr. 30.

Edelweiß, Restauration, Bockg. 3.

Edenfeld, Leopold, Bankier, i. Fa. Sigm. Edenfeld, Bankgeschäft mit Stahlpanzerkammer und Safe deposit-Einrichtung, Domstr. 70 II. 153.
— **Sigmund**, Bankgeschäft, Stahlpanzerkammer mit Safe deposit-Einrichtung, Domstr. 70 P. 153.

Eder, Friederike, Wittwe, Dritte Felseng. 4 II.
— Friedrich, Privatier, Brücknerstr. 4 II.
— Johann, Stationsgehülfe, Steinheilstr. 31 I.
— Stefan, k. Amtsrichter, Kaserng. 1 II.

Edlich, Wilhelm, Bankbeamter, Gertraudg. 3 III.

Edrich, Ferdinand, Major a. D., Alleestr. 20 II.

Egelhaaf, Hugo, Holzgroßhändler, Theilh. d. Fa. Jul. Egelhaaf, Schießhausstr. 21. 255.
— Julius, Rentner, Huttenstr. 14 II.
— **Julius**, Bauholz-, Nutzholz- und Brettergroßhandlung, Hobelwerk, Schießhausstr. 21. 255.

Eger, M. Alexandra, Oberin des St. Elisabethen-Vereins-Hauses, Bohnesmühlg. 16.
— Balthasar, Restaurateur, Josefplatz 1 P.

Eger, Cäcilie, Maschinenmeisters-Wtw., Stephanstraße 8 III.
— Heinrich, Privatier, Pleicherschulg. 1 I.
— Josefine, Privatiere, Weingartenstr. 15 II.
— Kaspar, Restaurateur zur Neumühle, Versbacher Landstr. ohne Nr.
— Margaretha, Privatiere, Ludwigstr. 15 P.
Egger, Franz Xaver, Regierungsrath, Gardistenstraße 1 I.
Eggert, Wilhelm, k. Postassessor, Alleestr. 18.
Egstein, Frz. Ant., Kaufmann, Kürschnerhof 1 II.
— **F. A.**, Papier- u. Schreibmaterialienhandlg., Buchbinderei, Geschäftsbücherniederlage, u. Agentur der „Frankfurter Ztg.", Kürschnerhof 1 P. u. II. ☎ 1054.
Ehehalt, Fridolin, Stabsarzt im k. 2. Train-Bataillon, Schönleinstr. 9 II.
Ehehaltenhaus, städt. Spital- u. Armenhaus, Virchowstr. 28. ☎ 638.
Ehemann, Babette, Privatiere, Haugerring 11 IV.
— Georg Karl, Großhändler, k. Kommerzienrath, Inhaber der Firma Joh. Pet. Ehemann, Kolonialwaaren-Groß- u. Detailhandlung u. Kaffeebrennerei, Petroleum-Großhandlg., Augustinerstr. ½ P u. I. ☎ 122. Sommerwohnung Neubergstr. 7.
— **Johann Peter**, Kolonialwaaren-Groß- und Detailhandlung u. Kaffeebrennerei, Comptoir und Laden: Augustinerstr. ½. ☎ 122.
Ehle, Erdmann, Schreiner, Sophienstr. 6.
Ehlen, Isabella, Privatiere, Bahnhofstr. 1 P.
Ehrbar, Agathe, Zugeherin, Reuerer. 1 II.
— Eduard, Trambahnführer, Sophienstr. 5 II.
— Lorenz, Büttnermeister, Bronnbacherg. 8 P. Laden: Karmelitenstr. 53 P. (Fleischbankgeb.)
Ehrenberg, Ambros, Schriftsetzer, Roseng. 21 II.
— Hugo, kaiserl. Bankdirektor, Haugerpfarrg. 9 I.
— Josef, Landger.-Registrator a. D., Frühlingstraße 16 I.
Ehrenburg, Dr. Karl, Privatdozent, Paradepl. 4 II.
— Katharina, Privatiere, Heinestr. 6 P.
Ehrenreich, Andreas, Schriftf., Johanniterg. 10 II.
Ehrensberger, August, Praktik., Schönleinstr. 8 I.
Ehresmann, Karl, Herren- und Knaben-Konfektions-Geschäft, Maßgeschäft, Ecke der Eichhorn- und Wilhelmstr. 1. Wohnung: Eichhornstraße 13½ II.
Ehrhard (s. a. Erhard, Erhardt), Elise, Wittwe, Pleicherkirchg. 16 P.
— Heinrich, Wagenwärter, Fabrikstr. 1 I.
Ehrl, Anton Josef, approb. Bader und Zahntechniker, Grombühlstr. 15 I. Wohnung: Grombühlstr. 9 P.
Ehrlich, Andreas, pens. Wagenwärter, Grombühlstr. 43b I.
— Josef, Kappenmacher, Militäreffektengeschäft, Weißenburgerstr. 5 I, Laden: Weißenburgerstraße 4.
— Stefan, Waarenagent, Grombühlstr. 43 b. ☎ 1179.
Ehrlicher, Georg, Maschinist, Bäreng. 4 III.
Ehrlinger, Johann, Fuhrmann, Zellerstr. 21 I.
Ehrmanntraut, Georg, Kaufmann, Theilh. d. Fa. Ehrmanntraut & Zeidler, Heinestr. 2⅓. Geschäft: Eichhornstr. 5. ☎ 709.
— **& Zeidler**, Glas- und Porzellanhandlung, Eichhornstr. 5. ☎ 709.
Eibel, Anna, Privatiere, Rotkreuzstr. 13 P.
— Jakob, k. Gymnasialprof., Weingartenstr. 19 II.
— Josef, Schuhmachermeister, Reisgrubeng. 7 I.
Eiber, Jakob, Baumeister, Inh. eines Baugesch., in Firma J. K. Eiber, Erthalstr. 3 R I.
Eich, Franz, Wagenmeister, Theaterstr. 7 II.
— Philipp, Schreiner, Gabelsbergerstr. 1 II.
Eichbauer, Marie, Wittwe, Zwinger 16 I.
Eichelmann, Franz, Kellner, Innerer Graben 17 II.
— Wilhelm, Maschinist, 3. Felseng. 6 I.
Eichelsbacher, Alfred, Volksschullehrer, Sanderglacisstr. 19 P.
— Friedrich, k. Expeditor, Oberdürrbacherstr. 1 II.
Eichhammer, Therese, Näherin, Dreikronenstr. 29 II.
Eichholz, Johann, Bahnschmied, Kaiserstr. 24 M.
— Ottilie, Schaffners-Wittwe, Josefsplatz 1 II.
Eichhorn, Andreas, Schuhmachermeister, Breite Schloßg. 4 II.
— Georg, k. Seminarlehrer, Rottendorferstr. 9 II.
— Heinrich, Schmied, Petinistr. 10 III.
— Michael, Eisenbahnkanzleibedienst., Brückner-straße 10 II.
— Michael Philipp, Produktenhändler, Stephanstraße 17 II.
— Restauration zum, Herzogenstr. 9 P.
Eichinger, Eva, Landrichterstocht., Sophienstr. 15 I.
— Helene, Landrichterstochter, Sophienstr. 15 I.
— Karl, Schneidermeister, Frühlingstr. 13 IV.
Eichmann, Eduard, Kaplan, Juliuspromenade 19.
Eichner, Anna, Privatiere, Domstr. 33 III.
— August, Bilderreisender, Schönthalstr. 6 I.
— Georg, Präparator, Vincentinumstr. ½ I.
— Marie, Feldwebelswittwe, Hahnenhof 3 II.
Eickemeyer, Karl, k. Eisenbahn-Betriebsdirektor, Bahnhofpl. 2 I.
Eidel, Johann, Hofgartenarbeiter, Hörleing. 10 P.
— Josef, Bautechniker, Pleicherring 7 S.
— Karoline, Wittwe, Pleicherring 7 S.
Eidelwein, Martin, Bahnarbeiter, Barbarastraße 16 II.
Eidling, Konrad, Vizefeldwebel u. Regimentsschreiber, Weißenburgstr. 2 II.
Eiersheim, Franz, Stationsdiener, Vincentinumstr. ½ P.
Eigenheer, Hans, Kupferschmied, Barbarastr. 12½ I.
Eigner, Gg., Kaufm., Mitinh. d. Fa. Schneider & Eigner, Mehl- u. Landesproduktenhandlung en gros, Semmelstr. 78 II. ☎ 934. Geschäft: Schweinfurterstr. 13. ☎ 152.
Einhorn, Restauration zum, Textorstr. 10.
Einhornapotheke, Bes.: Josef, Friede, Neubaustraße 1. ☎ 174.
Einwag, Andreas, Samenhandlung am Markt, Bronnbacherhof 2 I.
— Georg, Drechsler, Frühlingstr. 16 P.
— Kilian, Büttnergeselle, Ingolstadterhof 6 I.
Einwich, Marg., Obsthändlerin, Holzthorg. 5 III.
Einwohneramt, Karmelitenstr. 12 P 5.
Einzinger, Kasp., Feldhüter, Pleicherschulg. 6 II.
Eirich (s. auch Eyrich), Johann, Lokomotivführer, Wagnerstr. 15 I.
Eisel (s. a. Eyssel), Franz, Fischermeister und Dampfbaggereibesitzer, Dreikronenstr. 7 III.
— Michael, Privatier, Büttnerstr. 30 I.
— Rosa, Köchin, Nikolausstr. 8.
Eiselein, Josef, Bahnbediensteter, Pleicherschulgasse 6 III.
— Katharina, Pensionistin, Sanderstr. 7.
Eisemann, Elise, Privatiere, Johanniterpl. 4 III.
— Georg, Schneidermeister, Sterng. 10 II.
— Georg, Frachtbriefträger, Bäreng. 4 I.
— Heinrich, Schreinermeister, Kantstr. 27.
— Otto, Postamtsgehülfe, Grombühlstr. 11 I.
Eisen, Otto, Civilingenieur, Adelgundestr. 12 P.
— & **Wichmann**, Civilingenieure, Techn. Bureau, Bibrastr. 3. ☎ 1195. (S. Inserat.)
Eisenbacher, Johann, Küfer, Wörthstr. 6 P.

Eisenbahn, Restauration zur, Harfenstr. 6.
Eisenbahnbetriebsdirektion, Bahnhofplatz 2.
Eisenbeis, Johann, Monteur, Neumannstr. 3 II.
— Leonhard, Gerichtsschreibergehülfe, Blumenstraße 10 III.
Eisenhart, Marie, Näherin, Ebracherg. 8 II.
Eisenheimer, Getta, Mitinhaberin der Fa. Eisenheimer & Fuchs, Herrnstr. 10.
— Simon, Restaurateur, Glockeng. 6 I.
— **& Fuchs**, Schuhwaarengeschäft, Plattnerstr. 1.
Eisenmann, Adam, Zimmerm., Sophienstr. 11 P.
Zimmerplatz: Sanderring u. Sanderstr.
— Bernhard, Gasthofbesitzer (zum bayer. Hof), Sanderstr. 25.
— Georg, Spediteur, Franziskanerg. 14 P.
— Heinrich, Schreinermeister, Kantstr. 27 II.
Werkstätte: Erthalstr. 5.
— **J. G.**, & **Co.**, Cigarrenfabrik, Sanderstr. 5 R.
— Johann, Schreiner, Kantstr. 19 I.
— Johann, Stationsgehülfe, Neumannstr. 4 III.
— Julius, Bureaudienergehülfe, Wagnerstr. 24 I.
— Matthias, Postoberkondukteur, Domstr. 40 II.
— Michael, Maurer, Ursulinerg. 15 I.
Eisert, Dr. med. Hans, prakt. Arzt, Spezialarzt für Magen-, Darm- und Harnkrankheiten, Sterng. 16.
— Johann Matthäus, k. Reallehrer, Theaterstraße 5 III.
Eisfelder, Wilhelm, Kaufmann, Rottendorferstraße 3 I.
Eisinger, Charlotte, Privatiere, Haugerring 6 P.
— Margaretha, Privatiere, Amalienstr. 3½ I.
Eismann, Lorenz, Hutmacher, Sanderstr. 7 III.
Laden: Augustinerstr. 16.
Eitel, August, Sanitätsfeldwebel, Marienberg.
Eitzenberger, Martin, kgl. Bahn-Oberexpeditor, Schönleinstr. 5 II.
Ekard, Dorothea, Näherin, Bronnbacherhof 3 I.
Elbert, August, Bildhauerei u. Grabsteingeschäft, Rennwegerglacisstr. 10 I.
— Brigitta, Schuhmachersfrau, Burkarderstr. 3 II.
— Georg, Gärtner, Rosenbaumschule und Erdbeerkultur, Gerbrunnerstr. o. Nr.
— Josef, Schuhmachermeister, Pleicherpfarrg. 6 I.
— Margaretha, Lackirerswittwe, Roseng. 17 II.
— Rudolf, Architekt, Weingartenstr. 28.
Eldorado, Varieté-Theater u. Konzertsaal. Besitz.: Emma Reck, Sanderstr. 6 P. ☎ 504.
Elektrizitätswerk, städtisches, Elektrizitäts-Aktiengesellschaft vorm. Schuckert & Co., Wallgasse 4½. ☎ 357.
Elektrizitäts-Aktiengesellschaft vorm. Schuckert & Co., Wallg. 4½. ☎ 357. (S. Inserat, Rückſatz, 1. Seite.)
Elephanten, Restauration zum, Sanderstr. 13.
Elges, Heinrich, Feldwebel, Weißenburgerstr. 2a II.
Elisabethen-Verein, Bohnesmühlg. 14½, 16, 18 und 22.
Elitzer, Heinrich, Friseur, Steinheilstr. 23.
Ellenberger, Heinrich, Zeichenlehrer am alten Gymnasium, Traubeng. 6 P.
Ellenbogen, Bertha, Hausirerin, Grabenberg 10 II.
Eller, Katharina, Zugeherin, Glockeng. 1 III.
— Michael, Tünchermeister, Bachg. 3 R.
Elling, Heinrich, Schneidermeister, Pleicherpfarrg. 12 M.
— Michael, Obsthändler, Fabrikstr. 12 II.
— Richard, Lokomotivführer, Fabrikstr. 12 II.
Ellmann, Therese, Privatiere, Bruderhof 5 II.
Ellmer, Johann, Reisender, Fabrikstr. 25 I.
Elsässer, Ernst, Kaufmann, Semmelstr. 36 II.
— Karolina, Zugeherin, Franziskanerg. 6 II.
Elsen, Margaretha, Privatiere, Domerschulstr. 6 P.
Elser, Anton, Chirurg, Zahntechniker, Juliuspromenade 17½ P.
Elsner, Georg, Konstrukteur, Petinistr. 11 II.
Elter, Anna, Wittwe, Büttnerstr. 33 II.
Elterich, Otto, k. Staatsbahnbauführer, Rottendorferstr. 12 III.
Elzinger, Joh., Bureaudiener, Neumannstr. 14 II.
Emberger, Eugen, Holzbildhauer, Rotlöweng. 3.
Emeritenanstalt, Peterpfarrg. 2.
Emes, Engelbert, Restaurateur, Zellerstr. 41 P.
Emig, Marg., Wagenwärterswtw., Petinistr. 7 II.
Emmerich (s. auch Emrich), Elisabetha, Produktenhändlerin, Goethestr. 15 P.
— Dr. Franz, geistl. Rath und Domkapitular, Herrnstr. 9 I.
— Friedrich, Schutzmann, Neubergstr. 16 I.
— Johanna, Privatiere, Herrnstr. 9 I.
— Karl Th., Geldschrank- u. Waagenfabrikant, Inh. der Firma P. Sirch & Sohn, Semmelstraße 27/29 P u. I. ☎ 365.
— Katharina, Gerbermeisterswittwe, Herrnstr. 9.
— Margaretha, Oberhüterswittwe, Pleicherpfarrgasse 1 II.
Emmerling, Adam, Fuhrmann, Vincentinumstraße 10 P.
— Andreas, Bahnarbeiter, Barbarastr. 24 II.
— Andr., Wasserwerkarbeiter, Semmelstr. 26 R I.
— Anna, Privatiere, Adelgundestr. 13 P.
— Babette, Wittwe, Büttnerstr. 1 III.
— Franz, Oberamtsrichter a. D., Sanderglacisstraße 25 P.
— Georg, Verwalter d. psychiatr. Klinik, Füchsleinstr. 15. ☎ 219.
— Hans, Diätar, Fabrikstr. 22 I.
— Johann, Güterlader, Grombühlstr. 44 I.
— Johann, Schreinermeister, Huttenstr. 18 R. ☎ 970.
— Josef, Maurermeister, Bronnbacherg. 9 II.
— Josef, Schmied, Gr. Katzeng. 13.
— Philipp, Privatier, Randersackererstr. 23 R P.
— Dr. Valentin, Oberarzt im k. 2. Train-Bat., Semmelstr. 15 I.
Emmert, Amalie, Geschäftsführerin des Rockenmayer'schen Spirituosengesch., Bäreng. 4 I.
— Andreas, Schneidermeister, Textorstr. 12 II.
— August, Privatier, Dominikanerplatz 4 II.
— Babette, Zugeherin, Katharineng. 5 II.
— Franz, Hausdiener, Bäreng. 4 I.
— Friedrich, k. Bezirksamts-Assessor a. D., Erthalstraße 6 I.
— Josef, Schneidermeister, Steinheilstr. 35 III.
— Kaspar, Heizer, Kl. Katzeng. 2 II.
— Mathilde, Privatiere, Dominikanerplatz 4 II.
— Michael, Stationsgeh., Vincentinumstr. 5 I.
— Sofie, Privatiere, Dominikanerplatz 4 II.
— Ther., Oberstationsm.-Wtw., Haugerring 15 III.
Emnet, Kath., Ärztenswittwe, Höchbergerstr. 5 P.
— Wilhelm, Rechtspraktikant, Höchbergerstr. 5 P.
Emrich (siehe auch Emmerich), Alexander, Palier, Dreikronenstr. 7 IV.
— Edmund, Lehrer, Blumenstr. 8½ I.
— Johann, Zugführer, Petinistr. 15 II.
— Michael, Hülfsbremser, Vincentinumstr. 9 III.
Emtmann, Adolf, Schutzmann, Ludwigstr. 30 I.
Enard, Therese, Wittwe, Keesburgstr. ohne Nr.
End, Eugen, Hauptmann im k. 9. Inf.-Reg., Haugerpfarrg. 9 II.
— Wilhelmine, Professorswittwe, Sieboldstr. 2 II.
Endl, Georg, Kaufmann, Sterng. 7 III.
Enderle, Andreas, Zuschneider, Franziskanergasse 5 II.

Enderle, Andreas, Cigarrengeschäft, Augustinerstraße 18 P.
Enders, Eleono·e, Präparandenhauptlehrerswittwe, Ulrichstr. 6 P.
Endres, Adam, Schreiner, Goethestr. 6 IV.
— Agnes, Pfründnerin, Ketteng. 28 III.
— Alois, Schreiner, Bohnesmühlg. 10 P.
— Andreas, k. Bahnexpeditor, Klinikstr. 12 II.
— Anna, Wittwe, Blöhlein 3 II.
— Anton, Privatier, Huttenstr. 18½ P.
— Anton, Schriftsetzer, Brücknerstr. 28 I.
— Barbara, Ordinariatshausmeisters-Wittwe, Bruderhof 9 P.
— Burkard, Restaurateur an der k. landwirthschaftl. Winterschule, Ulrichstr. 6 I.
— Dorothea, Oberförsterswe., Blumenstr. 8 II.
— Elise, Privatiere, Gneisenaustr. 10 II.
— Ernst, Buchhalter, Wagnerstr. 26 P.
— Ferdinand, Schneidermeister, Glockeng. 11 II.
— Franz, Kaufmann, Sanderring 23 P.
— Franz, Schreiner, Domerschulstr. 25 III.
— Friedrich, Bahnarbeiter, Grombühlstr. 46.
— Friedrich, Büttnermstr., Wohlfahrtg. 7 R I.
— Fritz, Kupferschmied, Steinheilstr. 21 II.
— Georg, Auslaufer, Spitalg. 4 III.
— Georg, Bäcker, Zellerstr. 4 P.
— Georg, Bremser, Wagnerstr. 6 III.
— Georg, Güterlader, Semmelstr. 36 III.
— Georg, Juliusspitalmühlpächter, Juliuspromenade 19 P.
— Georg, Schneider, Karmelitenstr. 21 III.
— Georg, Schneidermeister, Petristr. 6 P.
— Georg, Schreinergehülfe, Steinheilstr. 36 P.
— Georg, Wechselwärter, Petristr. 7 I.
— Georg, Zeug-Oberleutnant a. D., Brücknerstraße 32 II.
— Heinrich, Kolonialwaarenhdlg., Münzstr. 10.
— Johann, Gerichtsvollzieher, Leistenstr. 10 II.
— Johann, Güterlader am Hauptzollamt, Gerberstraße 2 III.
— Johann, Taglöhner, Hörleing. 2.
— Johann, Unterhändler, Karmelitenstr. 21 III.
— Johann Mich., k. Bahnexpeditor, Josefpl. 3 II.
— Josef, Maschinist, Breite Schloßg. 6 I.
— Josef, Privatier, Wällg. 4 P.
— Josef, Restaurateur, Innerer Graben 13 P.
— Josef, Schreiner, Dreikronenstr. 41 II.
— Josefine, Kolonialw.-Händlersw., Münzstr. 10 P.
— Karl, Auslaufer, Wöllerg. 28 III.
— Karl, Kellner, Bronnbacherg. 31 P.
— Karl, Kriegsgerichtsrath, Sanderring 17⅓ III.
— Karl Josef, Heizer, Kroateng. 14 P.
— Kaspar, Kutscher, Nikolausstr. 13 P.
— Katharina, Arztenswtw., Sanderring 23 P.
— Katharina, Gastwirthswtw., Martinstr. ½ III.
— Konrad, Restaurateur, Büttnerstr. 12 P.
— Kunigunde, Zugeherin, Reiserstr. 6 M.
— Leonhard, Konditor, Pleicherkirchg. 1 III.
— Margaretha, Gutspächterswtw., Gut Moskau.
— Margaretha, Privatiere, Auverastr. 12 P.
— Margaretha, Privatiere, Gartenstr. 12.
— Martin, Agent, Bronnbacherg. 8 I.
— Martin, Kaufmann, vorm. Markus Fischlein, Woll-, Weiß- u. Kurzwaarenhändler, Häfnergasse 2 II. Laden: Marktplatz 7, an der Marienkapelle.
— Matthäus, Schuhmachermstr., Lauferg. 15.
— Michael, Gutspächter, Schützenhof (Johannesburg). ☞ 1044.
— Michael, Kutscher, Büttnerstr. 24 III.
— Michael, Privatier, Franz-Ludwigstr. 19 I.
Endres, Nikolaus, Custos an der Universität, Innerer Graben 22 II.
— Otto, Ausgeher, Gartenstr. 12 P.
— Sabina, Privatiere, Huttenstr. 13 P.
— Valentin, Büttner, Kroateng. 3 I.
— Valentin, Restaurateur z. Sanderauer Bahnhof, Sieboldstr. 12 P.
— Wilhelm, Trambahnführer, Randersackererstraße 23 II.
Endreß, Anna, Privatiere, Pleicherkirchg. 10 I.
— Eustach, Reisender, Pleicherpfarrg. 1.
— Johann, Taglöhner, Gr. Katzeng. 7 II.
Endrich, Andreas, Portier, Frankfurterstr. 82 I.
— Andreas, Schneidermeister, Keesburgstr. ½ III.
— Georg, Restaurateur, Gerberstr. 19 I; (bis 1. Mai 1903.)
— Johann, Schiffmann, Breite Schloßg. 8 P.
— Josef, Weinwirth z. Lochfischer, 1. Felseng. 2.
— Valentin, Brunnengraber, Brücknerstr. 23 III.
Eng, Karoline, Stuckateurswittwe, Wagnerstr. 3 I.
Engel, Babette, Rentamts-Offiziantenwittwe, Mergentheimerstr. 24 III.
— David, Kaufmann, Firma D. M. Engel, Herrengarderobegeschäft, Domstr. 36 III.
— **D. M.** Herrengarderobe-Geschäft, Kürschnerhof 27.
— Georg, Maler u. Vergolder, Elephanteng. 10.
— Gretchen, Näherin, Gertraudg. 3 III.
— Heinrich, Pensionist, Petristr. 9 P.
— Hermann, Kaufmann, Domstr. 36 III.
— Johann, Schreiner, Unt. Bockg. 6 P.
— Karl, Schutzmann, Dominikanerplatz 2 IV.
— Katharina, Wittwe, Inhab. einer plastischen Kunstanstalt, Semmelstr. 68 I.
— **Michael**, plastische Kunstanstalt. Inh.: Kath. Engel, Semmelstr. 68. (S. Inserat.)
— Gasthof zum, Semmelstr. 21.
Engelapotheke, Besitzer: Leonhard Oberhäußer, Marktplatz 36. ☞ 348.
Engelbrecht, Babette, Wittwe, Leistenstr. 58 P.
— Bernhard, Hausmeister im zoolog. Institut, Pleicherring 10 P.
— Christian, Schreinergeselle, Haugerpfarrg. 4. I.
— Franz, Erdarbeiter, Dreikronenstr. 3 III.
— Nikolaus, Lohnkutscher, Frankfurterstr. 20 R.
Engelbreit, Anna, Privatiere, Bachg. 8 P.
— Hans, k. Postexpeditor I. Kl., Scanzonistr. 10 III.
— Josef, Lokomotivheizer, Rimparerstr. 14 I.
— Karoline, Privatiere, Wallgasse 4 II.
Engelcke, Heinrich, Uhrmacher, Elephanteng. 12 I.
— Wilhelm, Postadjunkt, Elephanteng. 12 I.
Engelhardt, Adam, Maschinenhausgehülfe, Neumannstraße 22 P.
— Alfred, Telegraphenexpeditor, Gartenstr. 16 I.
— Anton, Taglöhner, Kärnerg. 8 II.
— Auguste, Restaurat.-Wtw., Johanniterg. 3½ I.
— Bab., Bahnverwaltersw., Pleicherthorstr 30 I.
— Dr. Georg, k. Bezirksarzt a. D., Sanderglacisstraße 36 II.
— Georg, Techniker, Domerschulg. 8 II.
— Josef, Bierbrauer, Inn. Graben 2 IV.
— Josef, Schneider, Grombühlstr. 22 I.
— Karl, Magistratsoffiziant, Frühlingstr. 3½ II.
— Kaspar, pens. Wechselw., Rotkreuzstr. 16½ I.
— Katharina, Privatiere, Semmelstr. 11 I.
— Louise, Kassierswittwe, Seelbergstr. 7 III.
— Ludwig, Leutnant im k. 9. Inf.-Reg., Pleicherthorstr. 30.
— Otto, Rechtspraktikant, Pleicherthorstr. 30 I.
— Philipp, Lederhändler, Domstraße 68½ III. Laden: Blasiusg. 1 P.
— Wilhelm, Stationsdiener, Wagnerpl. 6½ II.

Engelmann, Karl, kgl. Weinbauinspektor und Hof-Kellermeister, Residenzplatz 2 I.
Engerer, Franz, Stationsgehülfe, Vincentinumstraße 36 I.
— Ludwig, Hausmeister, Domerschulstr. 1 I.
— Margaretha, Regierungsrathswittwe, Johannitergasse 5 II.
— Walburga, Wittwe, Krahnenkai 2 P.
Engert, Eva, Kleidermacherin, Sanderstr. 33 III.
— Georg, Privatier, Frühlingstr. 18 II.
— Jakob, Privatier, Franz-Ludwigstr. 8 III.
— Karl, Kaufmann, Mitinh. der Firma Dauner & Engert, Kaiserstr. 11. ☎ 433.
— Leonhard, Taglöhner, Stockfischgasse 3 III.
— Stefan, Palier, Brücknerstr. 23 IV.
Englert, Adam, Oberlandesgerichtsrath a. D., Erthalstr. 9 I.
— Andreas, Arbeiter, Keesburgstr. 1/3 M.
— Anton, Lehrer an der Stadtschule, Frühlingstraße 4 II.
— Anton, Postbediensteter, Bohnesmühlg. 10 I.
— August, Stadtbauassistent, Wölffelstr. 4 II.
— August, Techniker, Theilhaber d. Firma Jakob Sohn, Domerschulstr. 5 I.
— Eug., Garnisonsbauschreib., Rotkreuzstr. 17 III.
— Franz, k. Brandversicherungs-Assistent, Erthalstraße 5 I.
— Franz, Wechselwärter, Bahnhofplatz 2 I.
— Friedrich Wilhelm, Inspektor des bayer. Dampfkessel-Revisionsvereins, Theresienstraße 9 P.
— Georg, Büttner, Jägerstr. 6 M.
— Georg, Schuhmachermeister, Gertraudg. 4 II.
— Georg, Wagenwärter, Vincentinumstr. 18 I.
— Gottfried, Rechtspraktikant, Mergentheimerstraße 3 P.
— Jakob, Techniker, Theilhaber der Firma Jakob Sohn, Domerschulstr. 5 I.
— Johann, Maschinist, Jägerstr. 11 I.
— Johann, Taglöhner, Wöllerg. 30 P.
— Josef, Fuhrmann, Gneisenaustraße 4 I.
— Josef, k. Oberlehrer, Wölffelstr. 4 II.
— Josef, Schlosser, Grombühlstr. 47 I.
— Josef, Taglöhner, Korng. 11 P R.
— Karl, Schlosser, Gneisenaustr. 6 P.
— Katharina, Taglöhnerin, Barbarastr. 30.
— Kilian, Taglöhner, Grombühlstr. 14 I.
— Magdalena, Privatiere, Saalg. 4 I.
— Markus, Dienstmann, Burkarderstr. 16 III.
— Marie, Produktenhändlerin, Gr. Katzeng. 14 P.
— Michael, Kaufmann, Heidingsfelderstr. 47 P.
— Michael, Trambahnführer, Heidingsfelderstraße 1/3 R.
— Nikolaus, Packer, Marktg. 3.
— Philipp, Hufschmied und Wagenbauer, Semmelstr. 10 I. ☎ 552.
— Sebastian, Kriminalwachtmeister, Korng. 4.
— Sebastian, Postoberkondukt., Semmelstr. 48 III.
— Sofie, Privatiere, Saalg. 4 I.
— Theresia, Wittwe, Korng. 12 II.
Englerth, Georg, Wagenwärtergehülfe, Pleicherpfarrgasse 12 II.
— Maria Theresia, Postoffizialswtw., Eisenstr. 9 I.
Englisches Fräulein-Institut St. Maria, Herrnstr. 6.
Englischer Garten, Restauration u. Gartenwirthschaft, Veitshöchheimerstr. 8 1/2 P.
Enk, Christof, Küfermeister, Semmelstr. 45 III.
Enser, Karl, Kaufmann, Büttnerstr. 33 II.
— Margaretha, Hebamme, Büttnerstr. 33 II.
Entbindungsanstalt, Klinikstr. 8. ☎ 241.
Entres, Lothar, Uhren- u. Goldwaarengeschäft, Domstr. 27 P, I u. II.
Enz, Andreas, Schuhmachermeister, Adelgundestraße 3 P.
— Ernst, Restaurateur „zum wilden Mann", Zellerstr. 33 P.
— Georg, Feldwebel, Weißenburgerstr. 1 I.
Epileptiker-Anstalt, Klinikstr. 10.
Epp, Agnes, Stadthebamme, Heidingsfelderstr. 7 I.
Eppelein, Josef, Zugführer, Fabrikstr. 1 1/2 III.
— Josef, Maschinenschlosser, Fabrikstr. 21 III.
Eppenauer, Martin, Aufschlageinnehmer, Franz-Ludwigstr. 8 III.
Eppler, Friederike, Uhrmacherswtw., Peterstr. 3 III.
Eppmeier, Lorenz, Briefträger, Grombühlstraße 9 III.
Erb, Kaspar, Müllermeister, Pächter der unteren Mainmühle, Mainkai 1 I.
— Michael, Metzgermeister, Münzstraße 11.
Erbacher, Auguste, Privatiere, Bachg. 4.
— Balthasar, Privatier, Bachg. 4 I.
— Katharina, Privatiere, Bachg. 4.
Erbshäuser, Franz, kgl. Kreisschulrath u. Kreisschulinspektor, Ludwigstr. 28 III.
Erdmann, Anna, Privatiere, Eichhornstr. 7 IV.
— Gustav, Kaufmann, Inh. d. photogr. Ateliers „Frankonia", Konradstr. 3. Atelier: Hofstraße 8 P.
Erhard (siehe auch Ehrhard, Erhardt, Erhart), August, Privatier, Sanderglacisstr. 16 P.
— Georg, Schuhmachermeist., Bergmeisterg. 6 P.
— Jakob, Schreiner, 3. Felseng. 10 III.
— Martin, Pensionist, Roseng. 19 P.
— Urban, Sergent, Adelgundestr. 2 II.
Erhardt (siehe auch Ehrhard, Erhard, Erhart), Andreas, k. Bahnexpeditor, Harfenstr. 6 III.
— Josef, Taglöhner, Reibeltg. 4 III.
Erholung, Restauration zur, Petristr. 19.
Erk, Anton, Möbeltransporteur, Neubaustr. 26 II.
— Bertha, Geschäftsführerin, Augustinerstr. 7 III.
— Christof, Privatmann, Bronnbacherhof 3 II.
— Dorothea, Privatiere, Augustinerstr. 7 III.
— Hans, Bankdiener, Wöllerg. 9.
— Johann, Gastwirth, Augustinerstr. 13 P.
— Johannes, Stadtpf. zu St. Peter, Peterpl. 8 I.
— Margar., Restaurateursw., Grombühlstr. 10 I.
— Melchior, Bahnarbeiter, Büttnerstr. 10 I.
Erker, August, Großhändl., Semmelstr. 33 u. 35 II.
— **Peter Josef**, Kolonialwaaren- und Petroleumgroßhdlg., Inh.: Ant. Rigel und August Erker, Semmelstr. 33 u. 35. ☎ 92.
Erkert, Michael, Palier, Handg. 10 P.
Erl, P. Cyrillus, Superior auf dem Käppele.
Erlenwein, Karl, Schreinermeister, Steinheilstraße 17 II.
— & **Franz**, Stuhlfabrik, Steinheilstr. 17 P.
Erler, Arno, Theatermusiker, Sterng. 7 III.
Ermel, Adalbert, Friseur u. Parfümeriegeschäftsinhaber, Neumannstr. 1 I. Geschäft: Paradeplatz 4.
— Babette, Wechselwärterswtw., Petristr. 7 I.
— Philipp, appr. Bader, Grombühlstr. 5 III. Geschäft: Neumannstr. 9 P.
— Sebastian, Postbote, Grombühlstr. 24.
Ernst, Lisette, Privatiere, Kapuzinerstr. 7 III.
— Lorenz, Kanzleisekretär, Rimparerstr. 2 1/2 II.
— Louise, Privatiere, Kapuzinerstr. 7 III.
— Peter, Fuhrwerkbesitzer, Pleicherthorstr. 2 I.
Ernstthal, Karl, Pferdehändler, Alte Kasernstr. 16 II, Stallung: Alte Kasernstr. 3 1/2.
Ernstthal, Felix, Agenturengeschäftsinh., Leistenstraße 7 I.

Erzgraber, Elise, Ingenieurswittwe, Johanniterplatz 9 II.
Eschenbach, Alois, pensionirter Seminarlehrer, Zwinger 32½ II.
— Apollonia, Privatiere, Pleicherkirchg. 18 III.
— Barbara, Privatiere, Wöllerg. 5 I.
— Karl Leonh., Stadtschullehrer, Heinestr. 18 III.
Eschenbacher, Michael, Stationsdiener, Steinheilstr. 6 III.
Escher, Ferdinand, Dreher, Vincentinumstr. 7 III.
Escherich, Adam, pens. Aufschlagverwalter, Blumenstr. 9 P.
— Ludwig, Buchbinder, Innerer Graben 55 III.
Esses, Kilian, Schuhmacherm., Fabrikstr. 51 P.
Essig, Franz, Schuhmacherm., Bronnbacherg. 20 II.
Etzl, Johann, Polizeioberwachtmeister, Juliuspromenade 7 R I.
Etzmann, Katharina, Musikalien-Verlagshändlerswittwe, Rottendorferstr. 8 II.
— Wilma, Musik-Händlerin, Rottendorferstr. 8.
— **W.**, Musikalien-Handlung u. -Leihanstalt, Konzertunternehmung, Domerschulstr. ½ P, gegenüber d. k. Musikschule. 603.
Etzenfelder, Georg, Schlosser, Neumannstr. 20.
— Georg, Wechselwärter, Wagnerplatz 5 I.
— Ludwig, Büttner, Pleicherthorstr. 6.
Esvom, Julius, Photograph, Erthalstr. 20 I.
Ethöfer, Fritz, Fuhrmann, Dettelbacherg. 9 I.
Etlinger, Christian, Wein-Agentur und Kommissionsgeschäft, Vertretung und Lager der Kreuznach-Gerresheimer Flaschenfabrik und der Fruchtzuckerfabrik „Maingau, Ludwigstraße 10 P. 388.
Etthöfer, Karoline, Güterführerswittwe, Bronnbacherg. 3.
Ettinger, August, Steinhauer, Brücknerstr. 15 I.
— Johann, Wechselwärter, Steinheilstr. 28 II.
— Käthchen, Centralassistentenwittwe, Spiegelstraße 13 III.
Ettlinger, Philipp, Maschinenmeister, Inhaber d. Cigarrenspezialgeschäfts „3. Havaneser", Kaiserstr. 12.
Eulefeld, Christ., Lokomotivführer, Fabrikstr. 3 II.
Eulenhaupt, Christina, Privat., Bergmeisterg. 7 I.
Euler, Elisabetha, Privatiere, Steinstr. 7 II.
— Wendelin, Schneider, Schillerstr. 9 III.
Eusemann, Andreas, Schutzmann, Schmalzmarkt 10 R.
— Johann, Flaschenbierhändler, Nikolausstr. 6 II.
— Michael, Markt-Schutzmann, Marktplatz 5 M.
Eußner, Babette, Gymnasial-Professorswtw., Herzogenstr. 5 II.
Evangelischer Arbeiterverein, Inn. Graben 57.
Evangelische Diakonissenanstalt, Traubeng. 5. 501.
Evangelische Kinderpflege, Lindleinstr. 7.
Evangelische Pfründe, Neubaustr. 40.
Ewald, Anna, Stadtschullehrerin, Ludwigstr. 3 I.
— Joh. Baptist, Taglöhner, Semmelstr. 34 M.
— Johann, Restaurateur, Wagnerstr. 11.
— Katharina, Hausmeisterswtw., Ludwigstr. 29 S.
— Magdalena, Arbeitslehrerin, Franz-Ludwigstraße 21⅓ II.
— Margaretha, Bezirksamtsoffizianten-Wtw., Huttenstr. 9 II.
— Pankraz, pens. Schullehrer, Zwinger 36 I.
Ewig, Karl, Cigarrenmacher, Wagnerstr. 22 P.
Eydam, Elise, Fabrikantenwittwe, Innerer Graben 59 I.
— **W.**, Lampenfabrik, Innerer Graben 59. (Inh. Adolf Siebert, Wohnung: Goethestr. 1.)
Eydel, Barbara, Stadthebamme, Kärnerg. 1 I.
— Georg, Schneider, Kärnerg. 1.
Eymelt, Valentin, Zugführer, Fabrikstr. 8 I.
Eyrich (siehe auch Eirich), Andreas, Privatier, Korngasse 24 I.
— Babette, Schreinerswittwe, Dreikronenstr. 43 II.
— Franz, Bautechniker, Büttnerstr. 6.
— Georg, Posthausmeister, Hofstr. 6 III.
— Heinrich, Perrondiener, Grombühlstr. 20 III.
— Karl, Musiker, Landwehrstr. 19 R P.
— Karl, Buchhalter, Franz-Ludwigstr. 25 M.
— Ludwig, Stationsdiener, Bahnhofstr. 12 I.
— Martin, Schreinermeister, Büttnerstr. 6 I.
Eyssel (siehe auch Eisel,), Genovefa, Försterswittwe, Reisgrubeng. 9 I.
— Therese, Arztenswittwe, Domerschulstr. 15 II.
Eytel, Max, Universitätskanzlist, Randersackererstraße 10 I.

F.

Faatz, Jakob, Baumeister, Steinheilstr. 37 II.
— Karl, Maurer, Fabrikstr. 53 III.
Faber, Georg, Buchhalter, Reibeltg. 12 P.
— Josef, Kaufmann, Reibeltg. 12.
— Josef, Zimmermann, Reibeltg. 12 P.
— Josefine, Schirmnäherin, Keesburgstr. ½.
— Paul, Lithograph, Eichhornstr. 10.
Fabricius, Therese, Wtw., Geburtshelferin, vorm. Oberhebamme in der Univ.-Frauenklinik, Kürschnerhof 25 II.
Fabriken- u. Gewerbeinspektor, Peterpl. 7 II, Zimmer 29 c d.
Fach, Andreas, Kleinviehhändler, Wörthstr. 5 II.
— Martin, Schweinehändler, Moltkestr. 12 P.
Fackelmann, Gg. Roman, Restaur., Semmelstr. 70.
Fachler, Johann Jakob, Kaufmann, Agenturen-Geschäft, Huttenstr. 15 P.
Färber, Konrad, Werkmeister im städt. Gas- u. Wasserwerk, Wolframstr. 5 R.
Fäth, Anna, Privat., Randersackererstr. 36.
— Kaspar, Lokomotivführer, Neumannstr. 6 I.
Fahr, Friedr., k. Oberbauinspektor, Vorstand der k. Eisenbahnbausektion Ochsenfurt, Sanderglacisstr. 5 II.
Fahrmbacher, Rosa, Privatiere, Neubergstr. 11 I.
Fahrner, Karl, Oberkellner, Inn. Grab. 31/33 II.
Falk, Anna, Damenschneiderin, Oberthürstr. 15 II.
— August, Lokomotivführer, Kroateng. 18 I.
— Friedrich, Fuhrknecht, Reiserstr. 4 III.
— Georg, Büttnermeister, Frühlingstr. 12 II.
— Johann, Privatier, Gerberstr. 15 II.
— Käthchen, Privatiere, Gertraudg. 4 I.
— Max, pens. Lokomotivführer, Kroateng. 18 I.
Falkenberg, Adolf, Rentier, Friedenstr. 49 P.
Falkenhausen, Alexander Frhr. v., Leutnant im k. 9. Inf.-Reg., Wörthstr. 21 P.
Falkenmaier, Jakob, Briefträger, Wölffelstr. 10.
Falkenstein, Karl, Buchdrucker, Gardistenstr. 3.
— Therese, Privatiere, Klinikstr. 14 P.
Falkner, Friedr., k. Finanzrechnungsrevisor, Florastraße 1 I.
— Konrad, Kutscher, Pleicherthorstr. 18 III.
Fallenbacher, Johann, Buchhalter, Herzogenstr. 41.
Fallstaff, Restauration zum, Semmelstr. 46.
Faltenbacher, Eugen, k. Amtsgerichtssekretär, Frühlingstr. 18 P.
— Heribert, Uhrmacher, Florastr. 4 III.
Fasching, Marie, Stadtschullehrerin, Karthause 1 I.
Fasel, Heinrich, Kutscher, Pleicherglacisstr. 12 R I.
— Lina, Schreinermeisterstochter, Ritterstr. 4 I.

Fasel, Marie, Schreinermeisterstochter, Ritterstr. 4 I.
— Matthäus, Koffertträger, Blöhlein 3 R I.
— Valentin, Bäckermeister, Neumannstr. 11 P.
Fasold, Anton, Pferdeknecht, Frankfurterstr. 20.
Faß, Gasthaus zum goldenen, Semmelstr. 13.
Faßzaichanstalt, Aichstr. 2.
Faßnacht, Anna, Restaurationswittwe, Glockengasse 15 II.
— Josef, Agent, Innerer Graben 2.
— Ludwig, Wagenwärter, Steinheilstr. 12 II.
— Marie, Direktrice, Marktplatz 9 I.
Faster, Johann, Taglöhner, Büttnerstr. 29 II.
Fath, Friedrich, Bauaufseher, Fabrikstr. 25 II.
Faul, Josef, General- u. Reise-Vertreter, Stephanstraße 15 II.

Faulhaber, C., Privatiere, Domstr. 25 II.
— Franziska, Assistentenwtw., Heidingsfelderstr. 37.
— Georg, Vierteldiener, Wagnerstr. 16 II.
— Heinrich, k. Hauptmann a. D. und Regierungs-Registrator, Wölffelstr. 10 I.
— Johann, Viktualienhändler, Barbarastr. 20 P.
— Ludw., k. Bahnexpeditor, Rotkreuzstr. 16½ III.
— Manfred, k. Artillerie-Hauptmann a. D., Rottendorferstr. 17 I.
— Marie, Privatiere, Kapuzinerstr. 17 P.
— Martin, Kaufmann, Franz-Ludwigstr. 25 I.
— Melchior, Dr. med., Spezialarzt für innere Krankheiten, medizinisches Laboratorium, Augustinerstr. 22 II. ☎ 1060.
— Michael, Dr. theol., Privatdozent, Herrnstr. 3 P.
— Nikolaus, Rechtspraktikant, Wölffelstr. 10 I.
— Philomene, Privatiere, Hörleing. 14 I.
— Sofie, Privatiere, Hörleing. 14 I.
— Valentin, Bäckermeister und Weinwirth zur Frankenrebe, Semmelstr. 60 P.
— Valentin, pension. Dechantpfarrer, Domstraße 72.
— Wendelin, Kolonialwaarenhändler, Friedensstraße 15 P u. III.

Faulstich, Amalie, Lehrerswittwe, Fabrikstr. 47 II.
— Florian, Schreinergeh., Vincentinumstr. 3½ P.
— Josef, Schneidermeister, Inn. Graben 17 I.
— Karl, Kunstschlosser, Sophienstr. 13 II.
Fauser, Robert, k. Bahnexpeditor, Zwinger 34 P.
Faust, Elise, Büglerin, Fabrikstr. 42 I.
— Georg, Werkführer der k. Betriebswerkstätte, Gneisenaustr. 3 III.
— Johann, Schreinergehülfe, Kroateng. 14 II.
— Katharina, Wäschereibesitzerin, Fabrikstr. 31 I.
Fauth, Hermann, Oberpacker, Fabrikstr. 20 I.
Fech, Eugen Ottmar, Sekretariatsgehülfe am k. Landgericht, Hofstr. 10 P.
Fechenbach, Noe, Bäckermeister, Ursulinerg. 2 P.
Fecht, Ella, Privatiere, Frühlingstr. 7½ I.
Feder, Friedrich, Hülfskondukteur, Neumannstraße 11 II.
Federl, Michael, Zollamts-Revisions-Aufseher, Neubaustr. 15 P.
Federlein, Josef, Wagenwärtergehülfe, Vincentinumstr. ½ II.
— Otto, Wurstwaarengeschäft, Steinheilstr. 34 P.
Federoff, Karl, Heizer, Wörthstr. 25 II.
Feefer (s. a. Feser, Fesser), Georg, Bäckermeister, Brücknerstr. 12 P.
— Dr. Nik., k. Gymn.-Professor, Theresienstr. 13 II.
Fegelein, Joh., Stationsgehülfe, Brücknerstr. 1 II.
— Josef, Agent, Grombühlstr. 32 I.
Feghelm, Johann, Regierungs-Funktion., Peterplatz 5 II.
Fehn, Andreas, Schneidermstr., Annastr. 17 III.
— Eva, Privatiere, Neubaustr. 64 P.
Fehn, Johann, Schneidermeister, Randersackererstraße 2 II.
— Katharina, Pfründnerin, Franz-Ludwigstraße 24 P.
Fehrenbacher, Joh., Auslaufer, Neumannstr. 8 I.
Fehrer, Adam, Wagenwärtergeh., Wagnerstr. 15 I.
— Adam, Wechselwärter, Ständerbühlstr. 16 I.
— Andreas, Schneidergehülfe, Unt. Bockg. 6 II.
— Dorothea, Privatiere, Pleicherthorstr. 1 III.
— Eva, Restaurateurswittwe, Textorstr. 16.
— Franz, Wagenwärtergehülfe, Ziegelaustr. 6.
— Franz, bad. Zugführer, Karthause 3 M.
— Georg, Erdarbeiter, Neubaustr. 36 II.
— Georg, Vizefeldwebel, Adelgundestr. 2.
— Gregor, Wechselwärter, Rimparerstr. ¼ I.
— Jakob, Schuhmacherm., Schwanenhof 3 I.
— Johann, Kaufmann, Goethestr. 1 III.
— Johann, Maschinist, Schillerstr. 2 S.
— Josef, Steinbruchbesitzer, Wallg. 1 III.
— Matthäus, Weinwirth, Textorstr. 16 I.
— Matthias, Wagenwärter, Goethestr. 5 I.
— Matthias, Wagenwärter, Steinstr. 1 I.
— Michael, Reisender und Kolonialwaaren- u. Landesproduktenhändler, Schillerstr. 2 S.
— Peter, Wagenwärter, Textorstr. 11 I.
Feidel, Helene, Direktorswittwe, Veitshöchheimerstraße 8½ I.
Feil, August, Schlosser, Maistraße 6 III.
Feile, Josef, Bildhauer in Firma: Gebr. Feile, Juliusprom. 21 I.
— **Gebr.**, (Josef und Peter Feile), akad. Bildhauer, Atel.: Juliuspromenade 21 P. (Eingang Klinikstr.)
Feinauer, Joh., Holzbildhauer, Erthalstr. 22 I.
Feineis, Adam, Maurer, Schwanenhof 3 II.
— Andreas, Postadjunkt, Neubaustr. 52.
— Anna, Privatiere, Ketteng. 1.
— August, k. Posterpeditor I. Kl., Rückertstr. 5 I.
— Eduard, k. Posterpeditor I. Kl., Maistr. 10 P.
— Johann, Unterhändler, Leistenstr. 64 II.
— Josef, Bankprokurist, Frühlingstr. 7½ I.
— Michael, Steinhauergehülfe, Gertraudg. 6 III.
— Michael Josef, Kaufm., Ständerbühlstr. 14a M.
— Stefan, Kassier der Bayer. Bank, Franz-Ludwigstr. 10 II.
— Urban, Schuhmachermstr., Franz-Ludwigstraße 27 P.
— Wilhelm, Kaufmann, Pleicherglacisstr. 20 III.
— Wilhelmine, Petinistr. 3 II.
Feistner, Anna, Damenschneiderin, Juliuspromenade 17½ II.
Feldartillerie-Brigade, IV. (2. und 11. Feld-Art.-Reg.), Gardistenstr. 2 u. 7 P. ☎ 180.
Feldbaum, Anton, Rentamtsoffiziant a. D., Frühlingstr. 4 M.
Feldhäuser, Anna, Privatiere, Florastr. 8 I.
— Käthchen, Näherin, Spitalgasse 5 II.
— Katharina, Wittwe, Spitalgasse 5 II.
— Ludwig, Zimmermannsgeh., Büttnerstr. 22 III.
Feldhahn, **H.**, Weinhandlung, Rotlöweng. 7.
— Hermann, Privatier, Ludwigstr. 10½ II.
— Heß, Privatier, Rotlöweng. 7 I.
— Josef, Weinhändler, in Firma H. Feldhahn, Rotlöweng. 7 II.
— Rika, Privatiere, Ludwigstr. 10½ II.
Feldle, Peter, Eisendreher, Barbarastr. 27 II.
Feldmann, Heinrich, Landwirth, Neumannstraße 17 III.
Feldmeyer, Josef, Kunstmaler, Kantstr. 12 P.
Feldner, Andreas, Wagenwärtergehülfe, Vincentinumstr. 3 I.

Feldner, Johann, Kolonialwaaren- u. Landesproduktenhändler, Neubaustr. 56 P u. I.
Feldt, Rudolf, Schriftsetzer, Schillerstr. 8 III.
Fell, Adam, Stationsgehülfe, Fabrikstr. 7.
— Franz, Kassadiener, Theaterstr. 21 S.
— Ignaz, Heizer, Fabrikstr. 7 III.
— Johann, Güterführer, Katharineng. 1 II.
— Michael, Sekretär a. d. k. Universitätsbibliothek, Friedenstr. 32 II.
Fella, Georg Ant., städt. Arbeiter, Bronnbachergasse 39 I.
Feller, Johann, Bahnarb., Vincentinumstr. 16 III.
— Johann, Restaur., Dekorations- u. Schriftenmaler, Tüncher und Lackirer, Kapuzinerstraße 23 P. 887.
— Leopold, Schlosser, Gneisenaustr. 9.
— Martin, Dreschmaschinenbes., Petristr. 23 III.
Fellmann, Heinr., Privat., Franz-Ludwigstr. 12 P.
— Michael, Kaufmann, in Firma M. Fellmann, Kolonialwaarenhdlg., Franz-Ludwigstraße 12 P.
— Philipp, Reisender, Sanderglacisstr. 40.
Fellmeth, Auguste, Försterswittwe, Florastr. 1 III.
Fels, Josef, Kaufmann (Agenturen), Bahnhofstraße 20 III.
— Rudolf, Weinagent, Kaiserstr. 7 II. 7.
Felsberg, Julius, Schriftsetzer, Neubaustr. 36 III.
Felsinger, Jakobine, Restaurateurs-Wittwe, Haugerpfarrgasse 8 III.
Fendel, Otto, Werkführer, Neubaustr. 22 II.
Fendt, Johann, Schneider, Büttnerstr. 4 III.
Fernberger, Jakob, Weingroßhändler, Sanderstraße 7 I.
— Julius, Privatier, Haugerring 6 I.
Ferrlein, Franz, Schreinermstr., Neubaustr. 50 P.
Fersch, Adam, Faßfabrikant, Höchbergerstr. 5½ P. 892.
— Andreas, ehem. Dienstmann, Kürschnerhof 17.
— Anna, Lehrersfrau, Stephanstr 6.
— Ant., Milchhändler, Zellerstr. 4. Ab 1. Febr. Zellerstr. 10.
— Engelbert, Gastwirth, Haugerpfarrg. 3.
— Johann, Geschäftspacker, Fabrikstr. 51 III.
— Konrad, Wechselwärter, Ständerbühlstr. 16 P.
— Margaretha, Steinhauerswittwe, Barbarastraße 26 R I.
— Martin, Schreinergehülfe, Bachg. 14 II.
— Matthäus, Schreinergehülfe, Reuererg. 16 II.
— Michael, Fabrikwerkmeister, Kroateng. 12 P.
— Nikol., Geschäftsdien., Ob. Johanniterg. 13 III.
Ferstl, Joh. B., k. Postmeister, Marcusstr. 9 III.
Fery, Nikolaus, Schlosser, Gabelsbergerstr. 17 II.
Feser (s. auch Feeser, Fesser), Andreas, Käsehändler, Wöllerg. 5 I.
— Anna, Privatiere, Tiepolostr. 17 III.
— August, Weinwirth, Langg. 8 I.
— Christian, Bäckermeister, Pleicherpfarrg. 16 P.
— Elise, Sortirerin, Glockeng. 2 II.
— Engelbert, Tüncher und Lackirer, Gerbrunnerstraße 10 M.
— Franz, Feldaufseher, Vincentinumstr. 36 I.
— Georg, Lokomotivführer, Koellikerstr. 5 I.
— Georg, Maurer, Marktg. 5 III.
— Georg, Monteur, Gutenbergstr. 8 II.
— Johann, Notar.-Buchhalter, Ludwigstr. 3 IV.
— Johann, Schneidermeister, Grombühlstr. 6 II.
— Josef, Postadjunkt, Alleestr. 2½ II.
— Konrad, Musiker, Bronnbacherhof 4 P.
— Konrad, Schlosser, Bronnbacherhof 1 I.
— Leo, Güter- u. Immobilienagentur, Steinheilstr. 36 II.
— Ludwig, Kommissionär, Wagnerstr. 18 III.
Feser, Sebastian, Güterlader, Wagnerstr. 6 R II.
Fessel, Dr. phil. Franz, Assistent am pharmakologischen Institut der Universität, Schottenanger 13 II.
Fesser (siehe auch Feeser, Feser), Karola, Privat., Augustinerstr. 19.
Feth, Karl, Stationsgehülfe, Brückнerstr. 22 M.
Fettig, Magdalena, Wäscherin, Neubaustr. 12.
Fetzer, Gg., Lokomotivführ. a. D., Leistenstr. 42 P.
Feuchter, Georg, Kanzleigehülfe, Domstr. 14 III.
Feuchtwang, Jette, Privatiere, Reibelts. 1½ II.
Feuerbach, Geschw., Kleidermacherinnen, Bronnbacherg. 39 I.
Feuerlein, Babette, Stationsdienerswe., Untere Bockg. 10 II.
— Karl, Hauptmann a. D., Heidingsfelderstr. 32.
Feuermelde-Station (Polizeigebäude), Domstr. 7. 87.
Feuerstein, Bab., Kleidermacherin, Moritzg. 2 II.
— Eva, Bahnwärterswittwe, Moritzg. 2 II.
— Georg, Braugehülfe, Frankfurterstr. 20 I.
Feulner, Peter, Küfer, Wörthstr. 7 III.
— Sabine, Wittwe, Gartenstr. 1 P.
Feustel, Johann, Post-Oberkondukteur, Haugerring 13½ IV.
Fey, Anna, Privatiere, Wolframstr. 1 III.
— Anton, Schreinermeister, Semmelstr. 79 I.
— Emilie, Kaufmannswittwe, Wallg. 32 I.
— Georg, Weinhändler, Wolframstr. 2 P.
— H., gepr. Lehramtskandidat, Wolframstr. 1 III.
— Klemens, Sattlermeister, Reise- u. Schulartikel, Bronnbacherg. 12 II. Laden: Eichhornstr. 10.
— Philipp, Tapezier, Büttnerstr. 9 P und I.
— Regina, Hausmutter, Virchowstr. 14.
Feyerabend, Sanitätssergent, Festung Marienbg.
Feyrlein, Josef, pens. Lehrer, Domstr. 68 II.
Fiala, August, Privatier, Gartenstr. 6½ P.
— Ernst, Handelsgärtner, Frühlingstr. 12 P. Gärtnerei verlängerte Gartenstr.
Fichtel, Leonhard, Schneidermstr. Wohlfahrtg. 4 III.
Fichter, August, Weingroßhändler, Rotkreuzstraße 18 II. Hauptkellerei und Comptoir: Obere Juliuspromenade u. Grabenberg 1½. 1148.
Fichtlscherer, Xaver, Maschinenmeister, Weißenburgerstr. 7 I.
Fichtner, August, Ingenieur, Neubergstr. 2 II.
— Ludwig, Postamtsgehülfe, Textorstr. 17 III.
Fick, Eva, Schreinerswittwe, Reuererg. 6 I.
— Franz, Kaufmann, Rotkreuzstr. 17 II.
— Georg, Schriftsetzer, Reuererg. 6 I.
— Johann, städt. Bauführer, Sonnenstr. 1 III.
— Nikolaus, Schreinermeister, Gutenbergstr. 1½. Werkstatt: Gutenbergstr. 1.
— Philippine, Justizrathswittwe, Sanderglacisstraße 29 I.
— Wilhelm, Schriftsetzer, Landwehrstr. 15 I.
Fickel, Friedrich, Schuhmacherm., Sanderglacisstraße 46 III.
— Margaretha, Wäscherin, Neubaustr. 40.
Fickentscher, Elisabetha, Malzaufschägerswittwe, Mergentheimerstr. 26 II.
Fiederling, Adam, Baumeister, Techn. Bureau für Hoch- u. Tiefbauten, Frankfurterstr. 5 P.
— August, Lackirer, Alleestr. 16 III.
— Klara, Zimmermeisterswe., Höchbergerstr. 4 I.
Fiedler, August, Hülfskondukteur, Annastr. 14 P.
— Franz, Wagenwärtergehülfe, Pleicherkirchgasse 1 III.
— Lorenz, Wasserwerksarbeiter, Josefpl. 3 M.
— Paul, Taglöhner, Grombühlstraße 48 II.
Fieger, Babette, Privatiere, Neubergstr. 2 P.

Fieger, Käthchen, Privatlehrerin, Neubergstr. 2 P.
— Margaretha, Näherin, Hofstallg. 2 I.
Fiegl, Jakob, Schneider, Reisgrubeng. 1 III.
Fikenscher, Sofie, Pfarrerswittwe, Seelbergstr. 7 II.
Fikentscher, Elisabeth, Malzaufschlägerswittwe, Mergentheimerstr. 26.
Filbig, Josef Valentin, Stationsdiener, Vincentinumstr. 30 II.
— Georg, Bureaudienergehülfe, Neumannstr. 3 P.
— Georg, Stationsgehülfe, Grombühlstr. 26 R II.
Filialbank, kgl., Hofstraße 13 P. ☎ 172.
Fili, Heinrich, Taglöhner, Pleicherpfarrg. 20 III.
Fill, Franz, Abortaufseher, Steinheilstr. 5 P.
Filli, Friedrich, Schreiner, Lindleinstr. 6 III.
Filser, Jenny, Privatiere, Pleicherglacisstr. 19 III.
— Leo, Buchhalter, Frühlingstr. 13 I.
Finger, Albrecht, Schneidergeh., Obere Johannitergasse 15 P.
— Christian, Bierbrauer, Königstr. 2.
— Käthchen, Wärterin, Glockeng. 13 II.
— Marie, Oelhändlerin, Büttnerstr. 5 IV.
— Therese, Wittwe, Zwinger, 17 II.
Fink, Eustach, Hausvater d. Hueberpflege, Kapuzinerstr. 4 P.
— Franz, Maler und Lackirer, Wölffelstr. 4 III.
— Gabriele, Privatiere, Frühlingstr. 17 III.
— Georg, Wechselwärter, Ständerbühlstr. 16 P.
— Gottfr., Postsekretär a. D., Sanderglacisstr. 17 P.
— Hans, Postbediensteter, Johanniterg. 4 II.
— Hans, Restaurateur, Marienpl. 4. ☎ 1193.
— Johann, Postamtsdiätar, Johanniterg. 4 II.
— Josef, Bäckermeister, Neubaustr. 6 P u. I.
— Karl, Juwelier, Gold-, Silber- u. Couleurartikellager, Plattnerstr. 13 P.
— Kaspar, Kellermeister, Heinestr. 5 R.
— Martin, Wagenwärtergehülfe, Vincentinumstraße 5 I.
— Wolfgang, Vizewachtmeister u. Schirrmeister beim Traindepot, Zellerstraße 44 P.
Finke, Isaak, Herrenkonfektion und Maßgeschäft, Semmelstr. 17 P.
— Nathan, Herrenkonfektionsgeschäfts-Inhaber, Augustinerstr. 4 II, Laden: Domstr. 34 P.
Finster, Christoph, Buchhalter, Schweinfurterstraße 13 I.
— Wilh., k. Schloßverw. a. D., Ludwigstr. 27.
Firnekäs, Adam, Buchhalter, Grombühlstr. 31 II.
— Anna, Wittwe, Hueberg. 2 P.
— August, Magazinier, Hueberg. 2 II.
— Georg, Kellermeister, Frankfurterstr. 18.
— Gertrud, Feldwebelswittwe, Keesburgstr. 1.
Firsching, Franz, Schneiderm., Bohnesmühlg. 2 II.
— Georg, Agent, Barbarastr. 30 II.
— Karl, Restaurateur, Rotkreuzstr. 21 P.
— Michael, Fabrikarbeiter, Walterstr. 2 P.
Fischach, Hans, k. Leutnant, Wörthstr. 21 I.
Fischel, Bertha, Holzhändlerswittwe, Sanderglacisstr. 19 II.
Fischer, Adam, Lageristr. 17½ M.
— Adam, Restaurateur, Koellikerstr. 5 P. ☎ 1051.
— Andreas, Instrumentenfab., Ursulinerg. 14 II. Laden: Karmelitenstr. 19.
— Andreas, Schuhmachermeist., Stephanstr. 13 I.
— Anton, k. preuß. Major a. D., Virchowstr. 1.
— **Anton**, Speditions-, Kommissions-, Inkasso-, Güterbestätterei- und Verladungsgeschäft, Inh.: K. L. Steup, Bahnhofstr. 6. ☎ 45.
— Anton, Unterhändler, Gneisenaustr. 12 III.
— Babette, Privatiere, Pleicherglacisstr. 21 II.
— Charlotte, Musiklehrerin, Franz-Ludwigstr. 7 II.
— Christian, Regier.-Funktion., Frühlingstr. 20 II.
— Christof, Major a. D., Huttenstr. 17 I.
Fischer, Donatus, städt. Arbeiter, Schildhof 6.
— Dr. Engelbert Lorenz, Prälat, päpstl. geheimer Kammerherr u. Stadtpfarrer zu St. Gertraud, Pleicherkirchpl. 1 P. und I.
— Elisabeth, Taglöhnerin, Erste Schloßg. 6.
— Eva, Zugeherin, Marktg. 9 IV.
— Eva P., Wagenw.-We., Vincentinumstr. 10 II.
— Ferdinand, Restaurat., Randersackererstr. 24 II.
— Friedrich, Heizer, Alte Kasernstr. 22 M.
— Friedrich, k. Postmeister, Sieboldstr. 13 I.
— Friedrich, Privatier, Landwehrstr. 21 I.
— **Georg**, Auktions- u. Kommissionsgeschäft u. Möbelhandlung, Inhaber Gottfried Reitz, Franziskanerplatz 2 P.
— Georg, Bäcker, Büttnerstr. 6 II.
— Georg, Gasthofbesitzer (Wittelsbacher Hof), Marktpl. 1. ☎ 498.
— Georg, städt. Arbeiter, Kl. Katzeng. 1 II.
— Georg, Volksschullehrer, Rotkreuzstr. 21 III.
— Georg, Militärmusiker, Reuererg. 4 II.
— Gretchen, Privatiere, Johanniterpl. 4.
— Gustav, Beamter d. k. Bank, Sanderglacisstraße 33 II.
— Hans, Holzmacher, Landwehrstr. 4 II.
— Heinrich, Lederhändler, Langg. 10 III. Laden: Marktpassage.
— Heinrich Friedrich, priv. Apotheker, Semmelstraße 74 P.
— Joh., Lokomotivführer a. D., Schönleinstr. 9 P.
— Joh., Maschinenarbeiter, Bohnesmühlg. 9 P.
— Johann, Maurerpalier, Gutenbergstr. 5 I.
— Johann, Schriftsetzer, Kaserng. 3 P.
— Johann, Zugführer, Brücknerstr. 2½ III.
— Johanna, Buchbinderswtw., Wohlfahrtg. 7 III.
— Johannes, Instituts-Direktor a. D., Weingartenstr. 18 I.
— Josef, Baumeister, Bronnbacherg. 1 I.
— Josef, Eisenbahnadjunkt, Schönleinstr. 6 III.
— Josef, Lokomotivführer a. D., Erthalstr. 2 III.
— Josef, k. Regierungsrath, Sanderglacisstr. 38 III.
— Josef, Spengler, Hueberg. 1 P.
— Josefine, Privatiere, Neubaustr. 56 I.
— Karl, Bezirksgerichtsr. a. D., Frz.-Ludwigstr. 7 II.
— Karl, Schlossergeselle, Barbarastr. 27 III.
— Karl Josef, Kaufmann, Sophienstr. 1 II.
— Kaspar, Schneider, Wöllerg. 20 R II.
— Kaspar, Taglöhner, Burkarderstr. 26.
— Käthe, Müllerswtw., Ob. Johanniterg. 6 II.
— Katharina, Bäckermeisters- u. Produktenhändlerswittwe, Lauferg. 9.
— Katharina, Försterswittwe, Wagnerstr. 1 I.
— Konrad, Polizeiwachtmeister, Karmelitenstr. 12.
— Ludwig Fr., Kaufmann (Weinagent), Sanderring 15 III. ☎ 906.
— Margaretha, Köchin, Badergasse 11.
— Margaretha, Privatiere, Rennwegerring 14 II.
— Marie, Wäscherin, Heidingsfelderstr. 2 M.
— Martin, Obmann, Wallg. 32 III.
— Martin, Taglöhner, Maingäßchen 11½ I.
— Michael, Briefträger, Harfenstr. 2 I.
— Michael, Schutzmann, Sophienstr. 19.
— Nikolaus, städt. Arbeiter, Korng. 26 II.
— Nikolaus, Zugführer, Rimparerstr. 12 II.
— Otto, Major a. D., Alleestr. 2 P.
— Peter, Produktenhändler, Katharineng. 9 I.
— Peter, Schneider, Barbarastr. 11 III.
— Richard, Musiker, Wölffelstr. 8.
— Rosamunde, Oberförsterswittwe, Wallg. ½ II.
— Rudolf, Herren- u. Damenmodegeschäft nach Maß, Domstr. 23 II.
— Sebald, Spezereihändler, Textorstr. 20 I.
— Sebastian, Mälzer, Dreikronenstr. 35 II.

Fischer, Sebastian, städt. Arbeiter, Lauferg. 15 P.
— Sebastian, Taglöhner, Barbarastr. 25.
— Sofie, Wittwe, Valentin-Beckerstr. 6 I.
— Therese, Gymnasial-Prof.-Wittwe, Frühlingstraße 19 I.
— Thomas, Briefträgergeh., Gutenbergstr. 1 M.
— Valentin, Baumeister, Gutenbergstr. I P.
— Valentin, Schriftsetzer, Marktplatz 10 IV.
— Valentin Alois, Kaufmann, k. b. Hoflief., in Firma V. A. Fischer, Cigarrenimportgesch., Generalagentur und Lotteriegeschäft, Domstraße 60 P u. I. ☎ 120. (S. Inserat.)
— Vitus, Vizewachtmeister, Faulenbergstr., Neue Art.-Kaserne.
— Wilhelm, Buchhalter, Scheffelstr. 8 III.
— Wilhelm, Lokomotivführer, Eichhornstr. 15 II.
— Wilhelm, Skribent, Reisgrubeng. 11.
— Wolfgang Richard, Lehrer a. d. städt. Schulen, Schönleinstr. 6 II.
Fischerzunft, Saalg. 6.
Fischlein, Barbara, Privatiere, Bronnbachergasse 10 III.
— Dora, Privatiere, Ottostr. 6 III.
— Eva, Privatiere, Neubaustr. 46 II.
— Johanna, Wagnerswittwe, Neumannstr. 10 I.
— Margaretha, Lehrerin, Bronnbacherg. 10 III.
Fischler, Josef, Zahntechniker, Domstr. 14 II.
— Margaretha, Privatiere, Rotscheibeng. 3 III.
Fiskalbäcker, Bäck. u. Weinwirthsch., Sanderstr. 8 P.
Flach, Leonhard, k. Hauptmann im 9. Inf.-Reg., Rüdigerstr. 2 III.
— Martin, Universitätspedell, Randersackererstraße 10 III.
— Peter, Taglöhner, Zellerstr. 32 III.
— Vitus, Hausmeister, Friedenstr. 14 S.
Flammersberger, Johann, Maschinenhausgehülfe, Bronnbacherg. 20 II.
Flammersheim, Otto, Militärpensionist, Burkarderstr. 21 II.
Flasch, August, Küchenchef, Steinstr. 3 III.
Flaschenträger, Anton, Steinhauer, Aichstr. 6 P.
Flechtner, Ernst, susp. Sicherheitsaufseher, Obere Johanniterg. 1 III.
— Hans, Feldwebel, Adelgundestr. 2 II.
Fleck, Agnes, Arbeiterin, Augustinerstr. 17 I.
— Pius, Kaufmann, Inh. der Fa. F. C. A. Widmann, Nachf., Metzgerwäsche nach Maß, Herrenwäsche, Schnitt- u. Wollwaaren, Bachgasse 12 III. Laden: Karmelitenstr. 51.
Fleckenstein, Blasius, Wechselwärter, Barbarastraße 35 II.
— Franz, Briefträger, Heinestr. 11 II.
— Florentina, Wittwe, Amalienstr. 8 II.
— Gerhard, Schneidermstr., Grombühlstr. 6 I.
— Helene, Zugeherin, Semmelstr. 71 II.
— Jakob, Notariatsbuchh., Weingartenstr. 39 III.
— Johann, Invalidenrentner, Nikolausstr. 7 I.
— Karl, Kaufmann, Semmelstr. 22 I.
— Karl J., Restaurateur, Frühlingstr. 22 P.
— Marie, Privatiere, Bronnbacherg. 3 P.
— Marie, Wäscherin, Lehrerstr. 10 III.
— Marie, Zeitungsträgerin, Erste Schloßg. 6.
— Wilhelm, Bahnerped., Franziskanerg. 5 1/2 III.
Fleckner, Dr. med. Klemens, prakt. Arzt und Zahnarzt, Kaiserstr. 5 I.
Fleder, Andreas, Hausmetzger, Inn. Graben 16 II.
Flederer, Kilian, Schneiderm., Textorstr. 22 R I.
Flegler, Georg, Schweinemetzger, Schusterg. 10 I.
Fleischbank, ehemalige, Karmelitenstr. 53.
Fleischer, Adam, Feldwebel, Weißenburgerstr. 2.
— Babette, Privatiere, Sieboldstr. 3 1/2 P.
— Marg., Reisendenwittwe, Blumenstr. 8 M.
Fleischer, Marie, Produktenhändlerswtw., Korngasse 11 I.
— Stefan, Bureaudiener, Rimparerstr. 1/2 M.
— Wilhelm, Uhrmach., Marktplatz 10 III, Laden: Marktplatz 2 P.
Fleischmann, Augusta, Kaufmannswtw., Sophienstraße 15 P.
— Babette, Haushälterin, Gneisenaustr. 5 III.
— Babette, Wittwe, Privatiere, Blumenstr. 7 III.
— Eduard, k. Regierungs- und Kreisbaurath, Friedenstr. 5 II.
— Franz, Wagnermeister, Büttnerstr. 54.
— Franz, Bäckermeister u. Weinwirth, Ursulinergasse 5 1/2 P.
— Franz Josef, k. Justizrath und Rechtsanwalt, Kapuzinerstr. 1 1/3 P.
— Georg, Restaurateur, Frankfurterstr. 1 I.
— Georg, Schreiner, Rittergasse 8 I.
— Georg, Telephonvorarbeiter, Blumenstr. 6 II.
— Johann, Metzger, Ritterg. 7.
— Johann, Produktenhändler, Fabrikstr. 25 P.
— Johann, Waffenmeister, Faulenbergstr. Neue Art.-Kaserne.
— Joh. Baptist, Privatier, Elephanteng. 13 III.
— Josef, Seifenfabrikant, Oel-, Fett- u. Eierhandlung. Ursulinerg. 14 III. Compt.: Augustinerstr. 37, Fabr.: Augustinerstr. 19.
— Karl, Holzgroßhändler, i. Fa. M. Fleischmann & Sohn, Ludwigstr. 20 I. ☎ 943.
— Karl, Packer, Maulhardg. 3 II.
— Katharina, Wäscherin, Korng. 12 II.
— Konrad, Spengler, Sanderglacisstr. 39 IV.
— Konrad, Wagenwärtergehülfe, Reiserstr. 4 P.
— Kunig., Wittwe, Innerer Graben 15 III.
— Leonhard, k. Posterpeditor 1. Kl., Friedenstr. 42 II.
— Leopold, Kaufmann, Sanderring 13 P.
— **M., & Sohn**, Holzhandlung en gros (Dampfsägewerk in Ochsenfurt), Ludwigstr. 20 I. ☎ 943 (in Ochsenfurt ☎ 12).
— Marie, Privatiere, Augustinerstr. 1 R I.
— Marie, Musikerswittwe, Jägerstr. 4 P.
— Michael, Bildhauer, Stephanstr. 5 I.
— Michael, Kondukteur, Gabelsbergerstr. 17 III.
— Samuel, Privatier, Untere Bockg. 10 I.
— Therese, Lokomotivführerswittwe, Semmelstraße 48 III.
Fleißner, Herbert, Buchhalter, Blumenstr. 14 III.
Flemming, Ernst v., Feilenhauer, Wagnerstr. 26 I.
Flettner, Michael, Dienstmann, Schildhof 6 I.
— Michael, Stereotypeur, Sanderring 19 IV.
Fleuchaus, Phil., Kohlenführer, Pleicherhorstraße 16 II.
Flinner, Christian, Stationsgeh., Theresienstr. 9 IV.
— Johann, Schlosser, Grombühlstr. 49 II.
Flock, Simon, Privatier, Juliusprom. 3 III.
Flößer, Georg, Privatier, Stephanstr. 7 I.
Flohr, Heinr., Oekon., hint. d. Johanneshofe o. Nr.
Flora, Restauration zur, Florastr. 1.
Flori, Michael, Pensionist, Gertraudg. 8 II.
Flügel, Barbara, Lehrerswittwe, Nikolausstr. 6 II.
Fluhrer, Leonh., Restaurat., Grombühlstr. 13 I.
— Magdalena, Privatiere, Bronnbacherg. 23 III.
— Max, Stationsdiener, Fabrikstr. 37 II.
Fluke, Kath., Obersekretärswtw., Traubeng. 19 R II.
Flum, Franz, Papiergroßhändler, Theilh. der Fa. Flum & Lampert, Schweinfurterstr. 3 1/3 III. ☎ 8.
— Wilhelm, Papiergroßhändler, Theilhaber der Firma Flum & Lampert, Schweinfurterstr. 3 1/3 I. ☎ 8.
— & **Lampert**, Papiergroßhandlung u. Papierwaarenfabrik, Schweinfurterstr. 3 1/3. ☎ 8.

Flurschütz, Eugen, Bes. einer mech. Strickerei, Strumpfwaaren-, Woll- und Baumwollgarnhändler, Bruderhof 1 P u. II.
— Mich., Skribent u. Stenograph, Bibrastr. 3 II.
Fölix, Agnes, Inspektorswittwe, Dominikanergasse 10 III.
Förg, Thomas, Schmied, Semmelstr. 6 III.
Försch, Florian, Reisender, Fabrikstr. 32 I.
— Georg, Bahnarbeiter, Steinheilstr. 34 P.
— Heinrich, Kaufmann, Keesburgstr. 2 I.
— Johann, Taglöhner, Korng. 10.
— Johannes, Taubstummenlehrer, Franz-Ludwigstr. 21 1/3 III.
— Philipp, Hausmeister, Frankfurterstr. 87.
Förster, Anna, Wäscherin, Rotscheibeng. 1 III.
— Franz, Cigarrenfabrikant, Reisgrubeng. 19 I.
— Franz, Privatier, Gardistenstr. 1 II.
— Georg, Lokomotivführer, Neumannstr. 21 I.
— Georg, Sattlermstr. und Tapezier, Innerer Graben 13. Laden: Karmelitenstr. 57.
— Georg, Schuhmacher, Grombühlstr. 19.
— Johann, Pflasterer, Gneisenaustr. 7.
— Johann, Pflasterermstr., Neumannstr. 8 III.
— Josef, Eisenbahnexped., Heidingsfelderstr. 1 1/2 I.
— Josef, Taglöhner, Büttnerstr. 16.
— Karl Friedrich, k. Aufschlagverwalter a. D., Huttenstr. 36 II.
— Karolina, Zeichenlehrerin, Huttenstr. 36.
— Lone, Wittwe, Domstr. 44 P.
— Margaretha, Privatiere, Ständerbühlstr. 13 I.
— Margaretha, Zugeherin, Spitalg. 4 IV.
— Marie Regina, Wechselwärterswittwe, Neumannstr. 21 I.
— Dr. Max, k. Univ.-Professor, Friedenstr. 61 I.
Förtig, Crescenz, Wtw., Inh. der Fa. Ph. A. Förtig, Tapezier u. Möbelmag., Holzthorg. 2 II.
— Karl, Kleiderhändler, Karmelitenstr. 27.
— Otto, Produktenhdlr., Pleicherpfarrg. 10 P.
— **Ph. A.**, Tapezier u. Möbelmagazin, Karmelitenstr. 20 P.
Förtner, Friedrich, Güterführer, Pleicherkirchplatz 7 III.
Förtsch, Andreas, Lokomotivführ., Wagnerstr. 24 II.
— Georg, k. Postoffizial, Grombühlstr. 39 II.
— Johann, Wagenwärter, Wagnerplatz 6 II.
— Johanna, Weinhändlers-We., Marienstr. 2 II.
— Johannes, Buchhändler, Jägerstr. 18 II.
— Wilhelm, k. Bauamtsassessor, Friedenstr. 26 II.
Föttinger, Hugo, Hauptmann im kgl. 2. Art.-Reg., Sanderglacisstr. 42 II.
Folz, Karl, k. Bahnexpeditor, Grombühlstr. 9 II.
Fomaichko, Adolf, Schlosser, Petriniștr. 41 III.
Forchheimer, Levi, Kaufmann, Inh. d. Firma L. Forchheimer, Landesprodukte en gros, Augustinerstr. 9 I.
— Dr. Leo, Spezialarzt für Haut- und Geschlechtskrankheiten, Kaiserstr. 11 I.
Forelle, Weinstube zur, Wagnerstr. 1.
Forker, Elise, Kondukteursfrau, Domstr. 18 III.
Forkmann, Louise, Privatiere, Weingartenstr. 22 I.
Forsboom, Richard, Privatier, Friedenstr. 45 II.
Forst, Josef, Buchhalter, Domerschulstr. 13 R I.
— Marie, Privatiere, Reuererg. 10/12 I.
Forstamt Würzburg, kgl., Keesburgstr. 1 I.
Forster, Hans, Schmied, Sanderglacisstr. 8 II.
— Helene von, Regier.-Direktorswtw., Haugerring 10 II.
Fostini, Tranquillo, Stahlwaarenhdlr., Polirerei und Feinschleifereibesitzer, Pleicherhorstr. 2 II. Geschäft: Gerberstr. 3.
Fouragemagazin, Faulenbergstr. o. Nr. a. 49.
Fourier, Louis, Privatier, Randersackererstr. 6 I.
Fraaß, Jettchen, Retoucheuse, Steinheilstr. 17 I.
— Sophian, k. Postoberexpeditor, Kantstr. 53 P.
Fränkel, Alfred, Rechtsanwalt, Wilhelmstr. 5 I. 983.
— **H. A., senior**, Manufakturwaarengesch. en gros. Inhaber: Hermann Katzmann und August Neuberger, Marcusstr. 7. 179.
Fränkische Gesellschaftsdruckerei Würzburg, G. m. b. H. Buchdruckerei und Verlagsgeschäft. Verlag der Zeitungen: „Fränkisches Volksblatt," „St. Kiliansblatt," „Kathol. Sonntagsblatt" und „Fränkischer Bauer", Marienplatz 4 (hinter der Marienkapelle). 513.
„Fränkischer Bauer," Verlag und Redaktion, Marienplatz 4. 513.
Fränkischer Hof, Besitzer Robert Landauer, Eichhornstr. 21. 20. (S. Inserat.)
Fränkischer Kunst- und Alterthumsverein, Sammlungen Marstr. 4 (geöffnet jeden Sonntag 10—1 Uhr).
Fränkisches Volksblatt, Verlag, Redaktion und Expedition, Marienplatz 4 (hinter der Marienkapelle). 513.
Fränkische Weinstube, Münzstraße 10 1/2.
Fränzel, Karl, k. Regierungs-Rechnungs-Kommissär, Randersackererstr. 13 P.
Fränznick, Josefine, Wittwe, Grombühlstr. 15 I.
Franc, Klara, Privatiere, Grombühlstr. 11 III.
Franck, Heinrich, k. Leutnant, Ludwigstr. 1 1/2.
— Johanna, Gutspächterswittwe, Alleestr. 2 1/2 III.
— & **Co.**, Straßb. Schirmfabrik, Kaiserstr. 19.
Frank, Albert, Buchhalter, Frankfurterstr. 82 II.
— Albert, Hoteldirektor, Randersackererstr. 19 I.
— **A. J.**, Seifen- u. Parfumeriefabrik, Fabrik und Comptoir: Frankfurterstr. 28 P. Laden: Domstraße 36 (Sternplatz). 331.
— Barbara, Briefträgersw., Bronnbacherg. 41 II.
— Emil, Generalagent, Domerschulstr. 8 II.
— Friederike, Inh. eines Damenkonfektionsgeschäfts, Juliuspromenade 29/31 II.
— **Gebrüder**, Manufakturwaarenhandlung en gros, Inhaber: Maier und Isaak Frank, Haugerring 13 1/2.
— **Geschwister**, Putz- u. Modengeschäft, Plattnerstraße 5.
— **Heinrich**, Putz-, Modewaaren-, Band- und Seidenwaaren-Handlung, Domstraße 56. 97.
— Hermann, Kaufmann, Inhaber der Firma Meyer & Lißmann Nachf., Hofstr. 8 I. Geschäft: Domstr. 37. 1104.
— **J.**, Buchhandlung und Antiquariat nebst Leihbibliothek und Novitätenlesezirkel, Theaterstraße 17. 1003.
— Ida, Modistin, Domerschulstr. 8 II. Laden: Plattnerstr. 5.
— Jeanette, Buchhändlerswtw., Theaterstr. 15 I. Geschäft: Theaterstr. 17. 1003.
— Jakob, Reisender, Marienstr. 2.
— Ignaz Peter, in Firma A. J. Frank, Seifen- und Parfumerie-Fabrikant, Frankfurterstraße 28 P. 331. Laden: Domstr. 36.
— Johann, Aufschlag-Einnehmer, Mergentheimerstr. 6 I.
— Johann, Maurergeselle, Lauferg. 11 I.
— Johann, Privatier, Frankfurterstr. 18.
— Johann, Werkmeister, Frankfurterstr. 18.
— Josef, Friseur, Dominikanerg. 14 III. Laden: Dominikanerg. 7.
— Josef, Schreinergehülfe, Fischerg. 14 II.

Frank, Josef, Weinhändl., Marktg. 9 I (Marktpl.)
— Isaak, Mitinh. der Manufakturwaarenhandlung en gros, Firma Gebr. Frank, Haugerring 13½ II.
— Karl, Schlossergehülfe, 2. Felseng. 2 I.
— Karoline, Wittwe, Ursulinerg. 2 I.
— Maier, Mitinhaber der Manufakturwaarenhandlung en gros, Firma Gebr. Frank, Haugerring 13½ I.
— Margaretha, Reg.-Präsidialsekretärswittwe, Randersackererstr. 13 II.
— Martin, Kaufmann, Neubaustr. 32 I.
— Max, Zahnarzt, Juliuspromenade 27 I.
— Michael, Schreinermeister, 2. Felseng. 2 P.
— **Otto**, Weinhdl., Rottendorferstr. 9 I. 802.
— Pauline, Privatiere, Neubaustr. 50 II.
— Richard, Klavierstimmer, Domstr. 54 I.
— Rosa, Modistin, Domerschulstr. 8 II. Laden: Plattnerstr. 5.
— Sara, Kaufmannswittwe, Domerschulstr. 21.
— Siegfried, Buchhändler, Theaterstr. 15 I. Geschäft: Theaterstr. 17. 1003.
— Simon, Produktenhändler, Hahnenhof 3 I.
— Viktor, Privatier, Karmelitenstr. 17 II.
— Wilhelm, Telegraphenarbeiter, Zellerstr. 35 II.
Frankenfelder, Jeremias, Metzger, Laden: Augustinerstr. 3 P und Textorstr. 6.
— Karoline, Privatiere, Neubaustraße 14 I.
Frankenkeller, Restauration, Eichhornstraße 21. 20. (S. Inserat.)
Frankenkneipe, Schönthalstr. 6.
Frankenrebe, Weinrestaurant zur, Semmelstr. 60.
Frankenreuther, Anna, Wittwe, Hörleinstr. 14 I.
Frankensäle, Eichhornstr. 21. 20. (S. Ins.)
Frankenwarte, Aussichtsthurm auf dem Nikolausb.
Frankfurter Damenmäntelfabrik, Inh.: Klara Kaufmann, Schönbornstr. 1.
Frankfurter Hof, Restauration, Moltkestr. 2.
Frankfurter Zeitung, Agentur, Kürschnerhof 1 P. 1054.
Frankonia, artistisch-photographisches Atelier, Inhaber: Gust. Erdmann, Hofstr. 8.
— Neuwäscherei und Dampfwaschanstalt, Inh.: A. Hennlein-Koch, Neubergstr. 5. 1000.
— Restauration zur, Wagnerstr. 16.
Franqué, Dr. Otto von, k. Univ.-Professor und Frauenarzt, Rüdigerstr. 2 II. Privatfrauenkl.: Wolframstr. 4 II. 629.
Frantz (siehe auch Franz), **G. Ant. jun.**, Weinhdl., Inh.: Peter Günter, Sanderstr. 11.
— Magdalena, Privatiere, Domerschulstr. 1 R.
Frantzen, Lenchen, Näherin, I. Schloßg. 6.
— Max, Schriftsetzer, Kl. Katzeng. 1 I.
— Paul, Maler, Sophienstr. 3 III.
— & **Ebert**, kirchl. Kunst-Anstalt, Werkstätte, Leistenstr. 3.
Franz (siehe auch Frantz), Andreas Eduard, Schneidermeister, Mönchbergstr. 7.
— Andreas, Spezereihändler, Amalienstr. 3½ P.
— Andreas, Vizefeldwebel, Weißenburgerstr. 6 II.
— Anna, Postspezialkassierswittwe, Blumenstraße 14 P.
— **Anton, Nachf.**, Ludw. Ritter, Waffenhandlung, Schwertfegerei und Vernickelungs-Anstalt, Peterstr. 2½ P.
— Babette, Privatiere, Marktg. 9 I.
— Balthasar, Buchhandlungsdiener, Rotscheibengasse 3 II.
— Franz Konrad, k. Verwalter, Pleicherring 6 III.
— Friedrich, Privatier, Huttenstr. 36 P.
— Gretchen, Privatiere, Marktg. 9 II.
— Hugo, k. Posterpeditor, Huttenstr. 36 P.
Franz, Jakob, Taglöhner, Landwehrstr. 1 P.
— Johann, Buchhandlungsdien., Schillerstr. 2 III.
— Josefine, Landrichterswtw., Maistr. 4 I.
— Ludwig, Ingenieur, Schillerstr. 2.
— Margaretha, Wittwe, Domstr. 52 III.
— Michael, Güterlader, Petristr. 3 III.
— Michael, Privatier, Frühlingstr. 21 III.
— Oskar, Theilhaber der Firma Erlenwein & Franz, Stuhlfabrik, Steinheilstr. 17 P.
— Philipp, Weinreisender, Haugerring 19 IV.
— Rudolf, k. Amtsrichter, Konradstr. 3 I.
— Theodor, Apotheker, Besitzer der Hofapotheke z. Löwen, Pleicherglacisstr. 11 P., Apotheke: Marktg. 2. 558.
— Wilhelm, Telegraphenarbeiter, Rotkreuzstr. 16½ R I.
— **W., Nachf.**, Weinhandlung, Inh. Joh. Frid. Stock, Schönleinstr. 8 P.
Franzelli, Giovanni, Stahlwaaren-Händler, Schleiferei- und Polirereibes., Pleicherthorstraße 2 II. Geschäft: Gerberstr. 3.
— & **Fostini**, Stahlwaarenhändler, Schleiferei- und Polirereibesitzer. Laden: Gerberstr. 3.
Franziskaner, Restauration u. Gartenwirthschaft mit Kegelbahn zum, Domerschulstr. 8. (Franziskanerplatz.) 703.
Franziskanerkloster nebst Kirche, Franziskanergasse 7.
Frasch, Marie, Comptoiristin, Vincentinumstr. ½ I.
Fratz, Anna, Regierungsbotenwtw., Sanderglacisstraße 44 R.
Frauenholz, Karl, Leutnant im k. 11. Feld-Art.-Reg., Ludwigstr. 6.
Frauenklinik, Klinikstraße 6 und 8. 241.
Frauenstein, Joh., Taglöhner, Barbarastr. 38.
Frauenverein unter dem rothen Kreuz, Bayer., Rothkreuzklinik u. Rothkreuzschwestern-Niederlassung, Hueberg. 3. 61.
Fraundorfer, Max Anton, Privatier, Sieboldstraße 4 I u. II. 984.
Frebert, Georg, Vorarbeiter, Gneisenaustr. 2 P.
Frech, Barthel, Eisendreher, Petristr. 25 I.
— Franz Josef, Kärner, Pommerg. 5 I.
Freibank, städtische, Karmelitenstr. 53.
Freibott, Adam, Wechselwärter, Vincentinumstraße ½ II.
— Josef, Schuhmachermeister, Glockeng. 10 I.
— Lorenz, Wachszieher, Reuererg. 14.
— Matthäus, städt. Arbeiter, Ritterg. 3 II.
— Michael, Vorarbeiter, Bachg. 5.
Freidhöfer, Sebast., Taglöhn., Burkarderstr. 10 M.
Freidhof, Alois, Schreinerg., Rotkreuzstr. 19 P.
— Emil, Stationsgehülfe, Neumannstr. 18 II.
— Franz, Lithograph, Wolframstr. 8 III.
— Josef, Schreinergehülfe, Ob. Johanniterg. 10 II.
Freimaurerloge, Val. Beckerstr. 3.
Freischütz, Restauration zum, Haugerpfarrg. 10.
Freitag, Adam, Briefträger, Petristr. 10 R.
— Anna, Postassistentenwtw., Herzogenstr. 11 I.
— Gallus, Bahnheizer, Neumannstr. 17 P.
— Jakob, Gastwirth z. gold. Gans, Burkarderstr. 2 I.
— Martin, Büttnermeister, 3. Felseng. 5.
— Sebastian, Universitätsdiener, Maierg. 7 II.
Frembs, Karolina, Sicherheitsaufseherin, Burkarderstr. 44.
Freuer, Anna, Privatiere, Sanderglacisstr. 45 III.
— Julie, Privatiere, Sanderglacisstr. 45 III.
Freudenberger, Adolf, Magistratsfunktionär, Bronnbacherg. 2 III.

Freudenberger, Anton, Flaschenbier- und Produktenhändler, Ursulinerg. 14 I. Geschäftslok.: Augustinerstr. 19.
— Felix, Schreibwaaren-, Buchhandlung und Antiquariat, Augustinerstr. 4.
— Gretchen, Buchhalterin, Katharinenq. 3.
— Johann, Briefträger, Neumannstr. 3 II.
— Isaak, Inspektionsbeamter d. k. bayer. Hypotheken- u. Wechselbk., München, Marktpl. 4 II. Bureau: Haugerring 12 P.
— Julius, k. Reallehrer, Weingartenstr. 15 I.
— Karl, Musiker, Katharinenq. 3 II.
— Nathan, Privatier, Domstr. 9 II.
— **N. Söhne**, Manufaktur-, Modewaaren und Damenkonfektion, Domstr. 9 (Langgasse).
— Semi, Kaufmann, Inhab. d. Firma N. Freudenberger Söhne, Domstr. 9 III (ab 1. II.: 9 I).
— Siegbert, Herren- u. Knabenkonfektions- und Maßgeschäft, Domstr. 20 P u. I.
Freudenreich, Aaron (Adolf), Kaufmann, Mitinh. der Firma Jos. Freudenreich, Schmalzmarkt 6 I.
— **Joseph**, Damenkonfektion-, Mode-, Weiß- u. Trauerwaaren, Inhab. Aaron und Moses Freudenreich, Schmalzmarkt 6 P.
— Lion, Kaufmann, Schmalzmarkt 6 III.
— Moses (Moritz), Kaufmann, Mitinh. der Fa. Jos. Freudenreich, Schmalzmarkt 6 III.
Freudensprung, Georg, Güterlader, Semmelstraße 30 IV.
Freudenthal, Dr. Felix II., Rechtsanwalt. Wohnung: Ludwigstr. 23 II, Kanzlei: Juliuspromenade 27 II. 696.
— Dr. Ignaz I., k. Justizrath u. Rechtsanwalt, Eichhornstr. 10 I. 677.
Freund, Adam, Vergolder, Pfaueng. 6 I.
— Anna, Lehrerswittwe, Sophienstr. 16 P.
— August, Schneidermeister, Johanniterg. 6 I.
— Babette, Zugeherin, Roseng. 15 I.
— Elise, Alteisenhändlerswittwe, Mönchbergstr. 7.
— Franz Josef, Mehlagent, Peter Pfarrg. 6 I.
— Jean, Rentier, Kaiserstr. 27 II.
— Katharina, Hauptmanns-Wtw., Kantstr. 21 I.
— Michael, Bäckermeister u. Kaufmann, Grombühlstr. 14 P. Filiale: Domerschulstr. 3.
— Michael, Steinhauer, Erste Schloßg. 6.
— Otto, Inspektor, Kantstr. 20.
— Paul, k. Expeditor, Pleicherglacisstr. 3 I.
— Rosa, Privatiere, Semmelstr. 68 II.
Frey, Fritz, Musiker, Schwanenhof 6 III.
— Gustav, Privatier, Ludwigstr. 28 III.
— Josef, Buchhändler, Gertraudg. 4 II.
— Max von, Dr. med., k. Universitätsprofessor, Pleicherring 9 II. 246.
— Paulus, Schlosser, Vincentinumstr. 4 II.
Freyburger, Marie, Wtw., Schweinfurterstr. 1 III.
Freystätter, Crescentia, Betriebssekretärsgattin, Leistenstr. 5 I.
— Josef, Magistrats-Sekretär, Randersackererstraße 16 III.
— Roman, Großherz. bad. Betriebssekretär a. D., Leistenstr. 5 I.
Freytag, Friedrich, Magazinier, Kantstr. 20 I.
— Ludwig, Schriftsetzer, Steinheilstr. 34 I.
— Willy, Universitätszeichner, Am Exerzierplatz.
Frick, Jean, Pensionist, Randersackererstr. 8 M.
Fried, Rafael, Kommissionär, Gertraudg. 7 I. 964. (S. Inserat.)
Friede, Josef, Apotheker, Inhaber der Einhornapotheke von Robert Landauer, Neubaustr. 1 P. 174.
— Josef, Privatier, Weingartenstr. 29 II.
Friedel, Adolf, Expedient, Weingartenstr. 16 III.
— Hugo, Kameralpraktikant., Wolframstr. 5 I.
— Johann, Postoberkondukt., Gerbrunnerstr. 10 II.
— Johann, pens. Lehrer, Brücknerstr. 25 II.
— Käthchen, Justizrathswtw., Wolframstr. 5 I.
— Susanna, Wittwe, Handg. 17 M.
Friedenhain, Abraham, Kaufmann (Landesprodukten u. Cigarren), Ludwigstr. 31 P, ab 1. April: Theresienstr. 4 I.
— Nathan, Lehrer a. D., Semmelstr. 59 I.
Friederich (siehe auch Friedrich), **J. A.**, Kunst- u. Antiquitätenhandlung, Stephanstr. 25 P.
— Julie, Hofapothekerswittwe, Zwinger 5 I.
— Karl, Küchenchef, Münzstr. 3 I.
— Kilian, au. Postoberkondukteur, Peterpfarrg. 10 I.
— Louise, Antiquitätenhändlers-Wtw., in Firma J. A. Friederich, Kunst- und Antiquitäten-Handlung, Stephanstr. 25 P.
— Otto, Großhändler, Theilh. der Firma Graab & Maurer, Semmelstr. 25 II. 94.
Friederichs, Johann Georg, vorm. Kaufmann, Amalienstr. 2 III.
Friedhof, israelitischer, Faulenbergstraße.
— städtischer, Rennwegerglacisstr. 18.
Friedhofverwaltung, städt., Rennwegerglacisstraße 18. 217.
Friedl, Xaver, Kaufmann, Gertraudg. 6.
Friedmann, Emanuel, Privatier, Herzogenstr. 2 II.
— Heinrich, Kaufm., Marktpl. 24 II. 895.
— Josef, Bäcker und Weinwirth zum Posthörnle, Leistenstr. 6 P.
Friedreich, Hermann, Oberleutnant im k. 11. Feld-Artillerie-Regiment, Ludwigstr. 28 P.
— Kunig., Bauamtm.-Wtw., Ludwigstr. 23½ I.
Friedrich, (s. a. Friederich), Agnes, Privatiere, Kürschnerhof 7 III.
— Andreas, Schuhmacher, Bronnbacherg. 39 III.
— Andreas, Wagenwärtergehülfe, Fabrikstr. 8 III.
— Anna, Wittwe, Franziskanerg. 14 II.
— Dorothea, Wittwe, Mönchbergstr. 7 I.
— Elise, Wittwe, Reuereg. 4 I.
— Elise, Zugeherin, Ingolstadterhof 1.
— **F.**, Kurzwaarenhandlung, mech. Strickerei u. Färbereiagentur, Martinstr. 15 P.
— Franz, Bierschenker, Marktplatz 1.
— Franziska, Privatiere, Ingolstadterhof 12 P.
— Friedrich, Maschinenhausgehülfe, Burkarderstraße 21 P.
— Georg, Restaur. z. „neuen Infanterie-Kaserne", Weißenburgerstr. 3 P.
— Georg, Agent, Gr. Katzeng. 2.
— Gustav, Maschineningen., Sieboldstr. 3½ III.
— Hubert, k. Forstrath, Zwinger 5 III.
— Johann, Bäckergehülfe, Hahnenhof 2 III.
— Johann, Zugführer, Haugerpfarrg. 4 III.
— Johann, Oekonom, Barbarastr. 12½ I.
— Johann, Schreinergeh., Sanderglacisstr. 30 III.
— Josef, Art.-Depot-Schreiber, Moltkestr. 2 I.
— Josef, Lokomotivführer, Steinheilstr. 27 II.
— Josef, Schlosser und Mechaniker, Elsterg. 1.
— Josef, Telegraphenadjunkt, Blumenstr. 14 II.
— Karl, Bahnmeister, Heinestr. 2⅓ II.
— Karl, Baugeschäft, Sanderring 16 M.
— Karl, Koch, Münzstr. 3.
— Kaspar, Kondukteur, Semmelstr. 20 IV.
— Kaspar, Werkmeister, Fabrikstr. 29 II.
— Katharina, Büglerin, Peterpfarrg. 8 II.
— Katharina, Privatiere, Dominikanerg. 10 I.
— Kilian, Postoberkondukteur a. D., Peter Pfarrgasse 10 I.
— Lorenz, Packetbote, Kroateng. 14 M.
— Margaretha, Privatiere, Bahnhofstr. 6 I.

Friedrich, Margaretha, Wittwe, Johanniterg. 5 I.
— Marie, Zugeherin, Domstr. 32 IV.
— Michael, Fuhrwerksbesitzer, Bachg. 3 I.
— Michael, Privatier, Marienplatz 3 II.
— Nikolaus, Maschinist, Keesburgstr. 4 M.
— Robert, Weinhändler, in Fa. Fritz Bäuerlein Nachfl., Schillerstr. 7 P. Comptoir u. Kellerei: Neubaustr. 74 (Chilianeum). 1066.
— Richard, Bautechniker, Kantstr. 20.
— Rosine, Privatiere, Ingolstadterhof 12 P.
— Sebastian, Kaufmann, Theilhaber der Firma F. Friedrich, Martinstr. 15 III.
— Thekla, Schwester vom Rothen Kreuz, Huebergasse 3.
— Therese, Privatiere, Kürschnerhof 7 III.
— Wilhelm, Zugführer, Steinstr. 2 III.
Fries, Agnes, Büglerin, Franziskanerg. 14 II.
— Albertine, Schneidermeisterswtw., Lauferg. 8 P.
— Alois, Kaufmann, Domstr. 50 I.
— Andreas, Privatier, Weingartenstr. 31 P.
— August, Fabrikant, Theilhaber der Firma Gg. Noell & Co., Sanderglacisstraße 3 I. 486. Comptoir: Aumühlstraße 12. 48.
— Franz, Schneidermeister, Münzstr. 3 I.
— Georg Simon, Lehrer a. d. Stadtschule, Kaiserstraße 28 IV.
— Heribert, pens. Feldwebel, Bergmeisterg. 11 P.
— Johann, Arbeiter, Reibeltgasse 4 P.
— Johann, Restaurateur, Wöllerg. 13 I.
— Josef, Feldhüter, Karmelitenstr. 41 II.
— Josef Max, Stationsdiener, Lindleinstr. 14 III.
— Kilian, Handlungsgehülfe, Inn. Graben 3 III.
— Margaretha, Näherin, Münzstr. 3.
— Marie, Hebamme, Karmelitenstr. 41 I.
— Michael, Schriftsetzer, Roseng. 8 II.
— Philomena, Konialwaarengeschäft, Bergmeistergasse 11 P.
Frisch, Dr. Franz, prakt. Arzt, Juliuspromen. 17 I. 443.
— Friedrich, Herrnkleidermacher, Wörthstr. 4 P.
— Georg, städt. Taglöhner, Fischerg. 2 I.
— Jakob, Zeugfeldwebel, Festung Marienberg.
— Johann, Gärtner, Gut Moschee P. 105.
— Johann, Glasermeister, Tiepolostr. 21 II. Werkst.: Landwehrstr. 15 R P.
— Karl, Schneidermeister, Ursulinerg. 14½ III.
— Margaretha, Sekretärswittwe, Wöllerg. 20 III.
Fritsch, Friedr., k. Oberlandesgerichtsrath, Sanderglacisstr. 40 III.
Fritsche, Franz, Fahrkartenkontroll., Ottostr. 4 III.
Fritz, Amalie, Zugeherin, Büttnerstr. 6.
— Andreas, Pensionist, Lauferg. 6 M.
— Babette, Regierungsfunktionärswtw., Dominikanerg. 10 R I.
— Franz, k. Oberbauführer, Rottendorferstr. 23.
— Franziska, Metzgermeisterswtw., Leistenstr. 8 II.
— Georg, Lehrer, Saalg. 2 II.
— Georg, Metzgermeister, Spitalg. 1 I. Laden: Burkarderstr. 1 P.
— Johann, Hotelbesitzer zum Würzburger Hof, Kaiserstr. 25. 445.
— Johann, Lokomotivführer, Schönleinstr. 7 III.
— Johann, Postpacker, Fabrikstr. 46 I.
— Josef, Buchbinder, Saalg. 2 III.
— Josef, Gendarmeriewachtmstr., Sanderstr. 27 I.
— Karl, Kolonialwaaren-, Delikatessen- u. Südfrüchtenhandlung, Eichhornstr. 10 P u. I.
— Karl, Sergent, Weißenburgerstr. 1.
— Karoline, Zugeherin, Inner. Graben 17 III.
— Margaretha, Kunst- und Handelsgärtnerswittwe, Neubergstr. 28 P.
Fritz, Michael, Trambahnführer, Stephanstraße 11 III.
— Paul, Zuschneider, Bahnhofstr. 4.
— Simon, Auslaufer, Büttnerstr. 17 II.
— Wilhelm, Spenglermeister, Büttnerstr. 38 III. Werkstatt: Büttnerstr. 29.
Fritze, Friedrich, Pfründner, Baderg. 1 I.
Fröbel'scher Kindergarten, Burkarderstr. 30.
Fröhler, Joh., Brunnenwart, Burkarderstr. 27 P.
Fröhlich, Babette, Privat., Riemenschneiderst. 7 II.
— Burkard, Metzgermeister, Laden: Schenkhof 3. Wohnung: Unteraltertheim.
— Eugen, Posterpeditor, Textorstr. 11 III.
— Friedrich, Taglöhner, Burkarderstr. 10 II.
— Georg, Musiklehrer, Steinheilstr. 38 III.
— Heinrich, Waffenmstr., Faulenbergstr. (Kaserne.)
— Jakob, Schuhmachermstr., Dreikronenstr. 9 I.
— Johann, Glasermeister, Obere Schloßg. 1 P.
— Johann, Stadtkirchner am St. Burkard, Mergentheimerstr. 3 I.
— Josef, Häcker, Obere Schloßg. 3 II.
— Karl Theod., Notariatsbuchhltr., Floraстr. 4 II.
— Konrad, k. Hoflieferant, Kaufm. u. Militärlieferer., Kolonialwaaren- u. Landesproduktenhandlung, Sterngasse 4 I, Lager und Verkaufslokal: Alte Kasernstr. 5. 444.
— Margaretha, Wittwe, Holzthorg. 3 III.
— Peter Franz, k. Gerichtsvollzieher, Weingartenstraße 8 I.
— Dr. R., Arzt, Adelgundestr. 14 I.
— Robert, Postkondukteur, Brücknerstr. 28 I.
Fröhlichkeit, Restauration u. Gartenwirthschaft mit Kegelbahn, Rottendorferstr. 5.
Fröhlig, Johann, Steinmetz, Barbarastr. 38 II.
Fröhling, Alfred, Photograph, Weingartenstr. 6.
— Charlotte, Kleidermacherin, Weingartenstr. 6 RI.
— Johann, Restaurateur, Burkarderstr. 17 I.
— Joh. Bapt., Magistratsfunktionär, Blumenstraße 7 I.
— Margaretha, Privatiere, Franz-Ludwigstr. 8 II.
— Martin, Examinator, Bahnhofplatz 1.
Fröhner, Johann, Sattler u. Tapezier, Semmelstraße 55 P.
— Michael, Briefträger, Hueberg. 2 III.
Frölich, Eugen, k. Posterpeditor, Textorstr. 11 III.
Frör, Gottfried, kgl. Sekretär im Juliusspital, Marcusstr. 2.
Frohberg, Max, Stationsgehülfe, Fabrikstr. 26 III.
Frohwein, Dr. Otto, Oberstabsarzt I. Kl. a. D., Sanderglacisstr. 38 II.
Fromm, Kath., Privatiere, Ingolstadterhof 2 II.
Frost, Kaspar, Fabrikarbeiter, Bronnbacherg. 9 P.
Früchtel, Gg., Lokomotivführer, Fabrikstr. 9 I.
Frühling, Josef, Taglöhner, Huttenstr. 7 IV.
Frühlingsgarten, Restauration, Frühlingstr. 10.
Frühlingslust, Restaurat., Randersackererstr. 2.
Frühwacht, Crescenz, Privatiere, Mergentheimerstraße 12 II.
Fuchs, Adam, Wagenwärter, Semmelstr. 10 II.
— Andreas, Obsthändler, Bronnbacherg. 5 II.
— Andreas, Fabrikarbeiter, Petrinistr. 21 M.
— Anna, Oekonomenwittwe, Ob. Johanniterg. 6.
— Anna, Privatiere, Frühlingstr. 19 II.
— Anna Marie, Wäscherin, Jägerstr. 6.
— Antonie, Bezirksarztstochter, Sanderring 14 II.
— Babette, Privatiere, Domstr. 4 II.
— Babette, Taglöhnerin, Kärnerg. 43 II.
— Barbara, Zeitungsträgerin, Korng. 9 II.
— Benedikt, Tüncher, Ob. Johanniterg. 8 II.
— Christine, Privatiere, Reuererg. 8 I.
— David, Güterführer, Heinestr. 14 III.

Fuchs, Dorothea, Wechselwärterswittwe, Grombühlstraße 19 I.
— Elise, Privatiere, Semmelstr. 22 III.
— Erhard, pens. Lehrer, Kapuzinerstr. 19 N I.
— Ernst, Direktor der „Hansa", Allgemeines Handels-Syndikat Würzburg. Bureau: Adelgundestr. 13 II. (S. Inserat.)
— Franz, Tünchermstr., Pleicherpfarrg. 24 II.
— Franz Michael, Privatier, Kaiserstr. 21 I.
— Franziska, Kleidermacherin, Domstr. 38 III.
— Franziska, Stadtschullehrerin a. D., Frühlingstraße 21 I.
— Friedrich, Bauführer, Grombühlstr. 16 II.
— Friedrich, k. Major a. D., Kapuzinerstr. 21 III.
— Georg, Agent, Zellerstr. 34 I.
— Georg, Schlosser, Fabrikstr. 47.
— Georg, Sergent, Kaserng. 6 I.
— Georg, Holzspalter, Spitalg. 11 I.
— Dr. Gosbert, k. Bezirksarzt, Marktplatz 38 I.
— Jakob, Auslaufer, Burkarderstr. 16 II.
— Johann, Büttnermeister, Augustinerstr. 17 II. Werkstätte: Augustinerstr. 19.
— Johann, Fuhrwerksbesitzer, Erthalstr. 1 I.
— Johann, Gendarm, Sanderstr. 27.
— Johann, k. Major a. D., Weingartenstr. 27 I.
— Johann, Maurer, Roseng. 23 I.
— Johann, Schneidermeister, Burkarderstr. 16 II.
— Johann, Vizewachtmeister, Alte Kasernstr. 32 I.
— Johann Anton, Posterpeditor a. D., Annastraße 19 I.
— Johanna, Kleidermacherin, Semmelstr. 79½.
— Johanna Kath., Glasermstrsw., Hörleing. 7 II.
— Josef, Lackirer, Rottendorferstr. 1½ IV.
— Josef, Obsthändler, Bronnbacherg. 3 II.
— Josef, Schuhmachermstr., Elephanteng. 2 I.
— Josef Aaron, Friedhofaufseher, israel. Friedhof an der Faulenbergstr.
— Karl, Glasermeister, Hörleing. 10 II. Werkstätte: Hörleingasse 7 P.
— Karl, Schneidermeister, Barbarastr. 25 III.
— Karl, Schreinergehülfe, Brückнerstr. 8.
— Katharina, Wäscherin, Augustinerstr. 3 M.
— Leonhard, Bahnmeister, Fuchsleinstr. 9 P.
— Lina, Musiklehrerin, Semmelstr. 41 III.
— Margaretha, Wittwe, Landwehrstr. 8 III.
— Marie, Bezirksarztstochter, Sanderringstr. 14 II.
— Matthäus, Bezirksamtmann a. D., Frühlingstraße 6 II.
— Max Emanuel, Sekretär der Handwerkskammer, Kapuzinerstr. 19 N.
— Michael, Maurer, Elephanteng. 7 II.
— Michael, Produktenhändler, Huttenstr. 38.
— Michael, Trambahnführer, Sieboldstr. 3 N.
— Nikolaus, Gärtnergehülfe, Reuererg. 20 II.
— Otto, Schreinergehülfe, Steinheilstr. 17 M.
— Philipp, Privatier, Wagnerplatz 2 III.
— Philipp, Schutzmann, Bachg. 8 I.
— Robert, Schreiner, Roseng. 21 I.
— Robert, Schuhmachermstr., Pleicherthorstr. 10. Werkstatt: Karmelitenstr. 53.
— Roman, Schreinergehülfe, Wagnerstr. 5 II.
— Rosine, Kontrolleursw., Heidingsfelderstr. 17 II.
— Stefan, Tüncher, Korng. 5 I R.
— Veronika, Kutscherswtw., Wöllerg. 18 III.
— Veronika, Wittwe, Domstr. 38 III.

Fuchsberger, Josef, Spengler, Johanniterg. 12 I.

Fuchsenberger, Friedr., Schreinergeselle, Rennwegerglacisstraße 12 R.
— Johann, Schreinermeister, Münzstr. 7.
— Josef, Privatier, Münzg. 7.

Füger, Jos., k. Gymnasialprofessor, Sieboldstr. 13 I, ab 1. April Sanderglacisstr. 18 II.

Füll, Valentin, Buchhalter, Wörthstr. 7 III.

Füller, Johann, Arbeiter, Ingolstadterhof 3 III.
— Kaspar, Handelsgärtner, Gartenstr. 16½.
— Margaretha, Wittwe, Pleicherthorstr. 20.

Fünfner, Heinr., Hausbursche, Pommerg. 6 M.

Fürnkäs, Stefan, Oberinspektor, Pleicherglacisstraße 21 S.

Fürst, Friedrich, Bankbeamter, Zwinger 9 I.
— Johann, Postbote, Fabrikstr. 3 III.
— Kaspar, Zugführer, Theresienstr. 7 III.

Fürter, Andreas, Privatier, Weingartenstr. 5 P.
— M., Weinwirth z. Traminer, Frankfurterstr. 3.
— Philipp, Privatier, Theresienstr. 11 II.
— Stefan, Privatier, Frühlingstr. 16 III.

Fürther, Isidor, Mitinhaber der Fa. Bing & Fürther, Lederhandlung, Kaiserplatz 1 P.
— Moritz, Kaufmann, Mitinhaber d. Fa. Bing & Fürther, Lederhandlung, Haugerring 12 I.

Fuhrmann, Babette, Wittwe, Pleicherkirchpl. 7 I.

Fuhrmeister, Klara, Postmeisterswittwe, Dominikanerplatz 6 II.

Fuld, Betty, Rentiere, Ludwigstr. 28 P.

Fuldheim, Jakob, Metzgermstr., Augustinerstr. 6.

Full, Anna, Stadthebamme, Karmelitenstr. 33 II.
— August, Regierungsaccessist, Domerschulstr. 5 I.
— Dr. Camill, k. Professor u. staatl. Aufsichtskommissär f. d. Weinbaubez. Unterfranken, Kapuzinerstr. 2 N.
— Dr. jur. Gottlieb, k. Hofrath, k. Advokat und Rechtsanwalt, Domerschulstr. 5 I. 870.
— Kilian, Hefenhändler, Karmelitenstr. 33 II.
— Matthäus, Schreinergeh., Inn. Graben 36 II.

Fummi, Marie, Wittwe, Semmelstr. 39 M.

Funk, Marie, Schweinemetzgerswtw., Rotkreuzstraße 19 P.

Funsch, Franz, Schuhmacherm., Pleicherpfarrg. 3 I.

Furter, Louise, Wittwe, Wagnerstr. 14 P.

Furtner, Raimund, k. Major a. D., Ludwigstraße 4 I. 617.
— Michael, Leutnant im k. 2. Feld-Art.-Reg., Ludwigstr. 4 P. 617.

Fuß, Eduard, Korbmacher, Langg. 4, Laden: Schenkhof 2 u. Langg. 4.
— Emil, Lehrer, Sophienstr. 12 II.
— Georg, Schlosser, Fabrikstr. 47 P.
— Gottfried, k. Inspektor, Haugerglacisstr. 7 III.
— Heinrich, Major a. D., Haugerring 4 II.
— Nikolaus, Dienstknecht, Schweinfurterstr. 20 R.
— Simon, Kondukteur, Neumannstr. 12 II.
— Susanna, Zugeherin, Sanderstr. 3 R.

G.

Gaab, Friedrich, Professor, Vorstand u. Lehrer der höheren Zeichen- u. Modellirschule am polytechn. Centralverein, Friedenstr. 49 I.
Gabel, Eduard, Schlosser, Rotkreuzstr. 16½ R II.
— Eva, Privatiere, Sanderring. 3 I.

Gabelsberger Hof, Restauration, Fabrikstr. 50.

Gabler, Anton Ludwig, Bierbrauereibesitzer, Burkarderstr. 24. 171.
— Auguste, Krankendiakonisse, Lindleinstr. 7 II.
— Barbara, Färberswittwe, 3. Felseng. 3½ I.
— **Frz. Ludw.**, Bierbrauerei, Inhaber: Anton Ludwig Gabler, Burkarderstr. 24. 171.
— Franz Xaver, Seifensieder u. Inhaber einer Butter- u. Eierhandlung en gros, Firma: Friedrich Schäffer, Gerberstr. 6 P. II. Lager: Bäreng. 1 I. Waschhaus u. Küche Bärengasse 3 P. Einkaufsgewölbe Marktg. 7.
— Josef, Schreinergehülfe, Blumenstr. 6 R II.
— Josefine, Privatiere, Semmelstr. 72 P.

Gabler'sche Bierbrauerei, Burkarderstr. 24. ⊂⊃ 171.
Gabriel, Albert, Drechslermstr., Zwinger 7 III. Werkstätte: Augustinerstr. 13.
Gabrielspflege, Semmelstr. 2.
Gack, Georg, Lokomotivführer, Bahnhofstr. 15 II.
Gackstatter, Michael, Vizewachtmstr., Oberfahnenschmied beim k. 2. Train-Bataillon, Alte Kasernstr. 32 P.
Gado, Johann, gerichtl. verpfl. Taxator, Im Hammel 1 II.
— Johann, jr., Tapezier und Möbelhändler, Möbel- u. Ausstattungsgeschäft, Bachg. 1 II. Geschäftslokal: Dominikanerplatz 4 P.
Gäb, Martin, Taglöhner, Annastr. 14 P.
— Nikolaus, Schuhmacherm., Fabrikstr. 33 P.
Gäbelein, Georg, Trambahnführer, Erthalstr. 22 I.
Gäbhard (s. auch Gebhard, Gebhardt, Gebhart) Käthchen, Wittwe, Pleicherring 1 I.
Gäbhardskeller, Gerbrunnerstr. 2.
Gäbisch, Anna, Lehrerswittwe, Plattnerstr. 17 IV.
Gächter, Marie, Hauptmannstochter, Semmelstraße 17 III.
Gäde, Georg, kaiserl. Bankassistent, Heinestr. 2 I.
Gängler, Johannes, Cigarrenarbeiter, Hörleingasse 12 I.
Gärtner, Albert, Kaufmann, Theilhaber der Fa. S. M. Baer, Kaiserstr. 10 I.
— Eva, Wittwe, Innerer Graben 12 I.
— Johann, Milchhändler, Bronnbacherhof 8 P.
— Johann, Schneidermeister, Semmelstr. 67 R.
— Johann Karl, Schneidermstr., Wörthstr. 5 P.
— Josef Anton, Hausdiener, Häfnerg. 4 R P.
— Lorenz, Schneidermeister, Franziskanerg. 4 II.
Gätschenberger, Dorothea, Privatiere, Domerschulstr. 6 I.
— Johanna, Privatiere, Domerschulstr. 6 I.
Gätzner, Karl, Auslaufer, Eichhornstr. 15 R.
— Karl Philipp, Maschinenbohrer, Steinheilstraße 11 III.
Gänsner, Eva, Taglöhnerin, Barbarastr. 28 III.
Gag, Johann, Taglöhner, Karthause 7 P.
Gagel, Andreas, Postoberpacker, Adelgundestr. 13 I.
— Emil, Photograph, Semmelstr. 47 I.
— Hermann, Lokomotivf. a. D., Huttenstr. 15 I.
— **H. & Sohn**, photograph. Atelier, Semmelstr. 47.
Gahr, Johanna, Privatiere, Huttenstr. 12 I.
— Josef, Privatier, Huttenstr. 12 I.
Galli, Georg, Müller, Brücknerstr. 25 III.
Galm, Albert, Faktor, Gabelsbergerstr. 3 R I.
Galvagni, Andreas, Photograph, Zwinger 40, Ecke d. Ottostr.
— August, Reisender, Steinheilstr. 25 III.
— Franziska, Wittwe, Huttenstr. 15 II.
Gambrinus, Restauration zum, Rimparerstr. 6.
— Restauration zum, Weingartenstr. 13.
Gambs, Hans, Kaufmann, Heidingsfelderstr. 6 III.
Gammel, Stefan, k. Bahnerped., Karthause 11 III.
Gander, Franz, Schneiderm., Bergmeisterg. 5 II.
Gans, Johann, Schwimmlehrer, Gressenq. 1.
— zur goldenen, Gasthaus, Burkarderstr. 2.
Ganz, Georg, Wagenwärtergeh., Wagnerstr. 15 II.
— Johann, Fuhrmann, 3. Felseng. 4 I.
— Magdalena, Bäckerei z. Brückenbäck, Mainbrücke 7/9 III.
— Paul, Schneidermeister, Bohnesmühlg. 11 II.
Ganzemüller, Heinrich, Tapezier, Dekorateur u. Möbelmagazinsbesitzer, Paradeplatz 2 P. u. I.
— Johanna, Inspektorswittwe, Traubeng. 4 II.
— Marie, Kleidermacherin, Paradeplatz 2 I.
Ganzer, Joh., Perrondiener, Neumannstr. 14 III.
Ganzmann, Ernestine, Wittwe, Kapuzinerstr. 21 II.
Gardistenbaukaserne, Kapuzinerstr. 8. ⊂⊃ 34.
Garecht, Richard, Techniker, Bibrastr. 2 II.
Gareis, Josef, Monteur, Fabrikstr. 23.
Gareiß, Joh. Lorenz, k. Steuerrath, Zwinger 22 II.
Garnisonsbaubeamter I u. II, Dominikanergasse 8 III. ⊂⊃ 705.
Garnisons-Gefängniß, Ludwigstr. 25 I.
Garnisons-Lazareth, Schottenanger 15. ⊂⊃ 404.
Garnisonsverwaltung, königl., Zellerstr. 42 P. ⊂⊃ 562.
Gary, Jakob, Postbedienstet, Fabrikstr. 1½ I.
Gas- und Wasserwerk, städt., Anmeldebureau, Bahnhofstr. 14. ⊂⊃ 38.
Gasfabrik, Bureau: Ständerbühlstr. 22 P. ⊂⊃ 401.
Gaß, Franz Kaspar, Straßenreiniger, Korng. 18 II.
Gaßner, Anna, Zugeherin, 1. Felseng. 1 M.
— Anton, Lackirergehülfe, Neubaustr. 50 II.
— Hermann, k. Posterpeditor, Goethestr. 9 II.
— Johann, Metzgerm., Heidingsfelderstr. 1⅓ P.
— Josef, k. Telegraph.-Obering. a. D., Alleestr. 8 I.
— Dr. Ulrich, k. Generalarzt z. D. mit dem Range als Generalmajor, Schönbornstr. 4 II.
Gast, Josef, Lehrer a. D., Reibeltg. 10 II.
— Robert, Photograph, Herzogenstr. 4 II.
Gastl, Josef, pens. Lehrer, Frühlingstr. 7 P.
Gaube, Hugo, Cafétier (Wiener Café) Martinstraße ¼ ⊂⊃ 612, ab 1. Mai: Restaurateur z. „Mainstrand", Gerberstr. 19 P.
Gauß, Christian, Buchhalter, Neubaustr. 44 I.
Gaul, Sebastian, Werkmeister, Katharineng. 2 II.
Gauritter, Anna, Kellnerswittwe, Pommerg. 8 III.
— Karl, Theatergehülfe, Pommerg. 8 III.
Gaus, Karl, Kaufmann, Valent. Beckerstr. 1½ I.
Gauweiler, Josef, Wagenwärter, Rimparerstr. 4 I.
Gaymann, Johann, Schlosser, Pleicherkirchg. 16 I.
— Dr. Valentin, k. Gymnasiallehrer, Rückertstraße 11 II.
Gebhard (s. auch Gäbhard, Gebhardt, Gebhart),
— Josef, Sekretariats-Assistent, Hofstr. 11 III.
— Julie, Privatierswittwe, Zwinger 18 II.
Gebhardt (s. auch Gäbhard, Gebhard, Gebhart), Eva, Wittwe, Bibrastr. 8 II.
— Johann, k. Bankdiener, Obere Johannitergasse 15 II.
— Johann, Zugführer, Fabrikstr. 54 II.
— Josefine, Näherin, Korngasse 18 I.
Gebhart (s. auch Gäbhard, Gebhard, Gebhardt), Josef, Mälzer, Dreikronenstr. 43 I.
Geer, Johann Georg, Kaufmann, Eichhornstraße 24 (Spiegelplatz). ⊂⊃ 72.
— **J. G.**, Früchtegroßhandlung. Comptoir: Eichhornstr. 24 I. ⊂⊃ 72.
Gegenbauer, Jak., Lokomotivführ., Heinestr. 6 I.
Gehling, Andreas, Privatier, Peterplatz 1 I.
— Georg, Buchhalter, Pfaueng. 4 II.
— Josef, Privatier, Haugerkirchg. 3 I.
Gehrig, Barbara, Zugeherin, Gressenq. 1.
— Bernhard, Maschinist, Frankfurterstr. 21 M.
— Eberhard, Schutzmann, Bäreng. 6 III.
— Ferdinand, Schneidermstr., Bibrastr. 21 III.
— Friedrich, Händler, Reuererg. 6 R M.
— **J.**, Kolonialwaarenhandlung, (Cigarren en gros), Brücknerstr. 2 P.
— Michael, Drechsler, Bronnbacherg. 39 III.
— Nikolaus, Privatier, Karthause 9½ III.
— Philipp, Kaufmann, Brücknerstr. 2 I.
Gehring (siehe auch Gering), Alois, Postadjunkt, Florastr. 5 I.
— Andreas, Buchhalter, Gr. Katzeng. 6 I.

Gehring, Georg, Küfer, Petrinistr. 25 P.
— Georg, Privatier, Vincentinumstr. 5 P.
— Johann, Mälzer, Fischerg. 2 II.
— Johann, Postkondukteur, Steinheilstr. 21 II.
— Johann, Metzgermeister, Petrinistr. 10 P.
— Johann, Posterpeditor I. Kl., Sophienstr. 14 I.
— Josef, Buchhalter, Grabeng. 5 I.
— Kaspar, Kaufmann, Landesproduktenhandlung, Schusterg. 14 P u. I.
— Marie, Restaurateurswittwe, Dettelbacherg. 1. Schenkerin im Reichsapfel, Bierwirthschaft, Karmelitenstr. 41.
— Simon, Unterhändler, Reibeltg. 12 P.
Gehrling, Andreas, Wechselwärter, Gabelsbergerstraße 3 II.
— Oskar, Stationsgehülfe, Bronnbacherg. 13 III.
Gehrsitz (s. auch Gersitz), Andreas, Dienstmann, Neubergstr. 39.
— Christine, Kriminalschutzmannswe., Wörthstraße 2 II.
— Dorothea, Zugeherin, Bronnbacherhof 3 III.
— Georg, Schmied, Fabrikstr. 51 I.
Gei, Bartolo, Kastanien- u. Südfrüchtenhändler, Moritzg. 2 III.
Geidt, Dietrich, Kaufmann, Kantstr. 27 I.
Geier (s. auch Geyer), Albrecht, Tünchermeister, Seelbergstr. 7 R P. 1175.
— Georg, Heizer, Steinheilstr. 15 II.
— Michael, Mühlsteinmacher, Annastr. 16.
— Nikolaus, Maschinenmeister, Seelbergstr. 1 I.
— Wilhelm, Tünchermeister, Seelbergstr. 7 R I. 1175.
Geigel, Anna, Univ.-Professorswittwe, Friedenstraße 3 II. 580.
— Dr. Richard, k. Universitätsprofessor, Friedenstraße 3 II. (Sprechzimmer [nur Konsultativ-Praxis] im I. Stock.) 580.
Geiger, Christian, Küfer, 3. Felsengasse 8 II.
— Christof, Oberst a. D., Friedenstr. 39 II.
— Ferdinand, Lokomotivführer a. D., Semmelstraße 48 P.
— Franz, Privatier, Blumenstr. 12 III.
— Georg, Briefträger, Rimparerstr. 22 III.
— Georg, Kaufm. u. k. Handelsrichter, Marienplatz 1 I. 336.
— **Georg**, vorm. Karl Koch, Drogen-, Farb- u. Materialwaaren-Handlung, Marienpl. 1 P. 336. (S. Ins.)
— Ignaz, Schuhmacherm., Untere Bockg. 10 M.
— Josef, Holz- und Kohlenhändler, Gerberstraße 3 I u. R. 363.
— Karl, Oberleutnant und Regimentsadjutant im kgl. 2. Feldart.-Rgt., Friedenstr. 39 II.
— Kilian, Bahnbediensteter, Brücknerstr. 32.
— Louise, Privatiere, Peterplatz 5 III.
— Margaretha, Lehrerin, Neubaustr. 48 II.
— Michael, Schutzmann, Grombühlstr. 18 P.
— Nikolaus, Studentendiener, Rotkreuzstr. 19 I.
— Peter, Finanzrechnungsrevisor, Bergmeistergasse 5 M.
— Theodor, k. Bahnpostadjunkt, Steinstr. 1 M.
Geilich, Nikolaus, Wagenwärtergeh., Gutenbergstraße 10 I.
Geiling, Barbara, Aufseherin, Burkarderstr. 44.
— Sebastian, Hülfskondukt., Vincentinumstr. 1/2 III.
Geiller, Hermann, Leutnant u. Abth.-Adjutant im k. 11. Feld-Art.-Reg., Ludwigstr. 8 II. 1074.
— Jakob, Rentner, Domstr. 72 I. 280.
— (Rossat-Geiller), Tapeten-, Teppich- u. Linoleum-Geschäft, Inh.: Friedr. Groß, Domstraße 72 P. 280.

Geis (s. auch Geiß, Geys), Babette, Wittwe, Wöllerg. 24 II.
— Barbara, Eisengießerswtw., Pleicherkirchg. 10 P.
— Bertha, Oberamtsrichtersw., Sonnenstr. 19 II.
— Georg, Fabrikarbeiter, Semmelstr. 15.
— Johann, Eisendreher, Petrinistr. 19 III.
— Johann, Schuhmachergeh., Büttnerstr. 15 II.
— Julius, Lokomotivheizer, Gutenbergstr. 12 I.
— Kaspar, Schreinermeister, Sanderstr. 19 II.
— Philipp, Mag.-Offiziant, Wolframstr. 8 III.
Geisel, Anna, Privatiere, Neubergstr. 3 III.
— Bruno, Kaufmann, Neubergstr. 3 III.
Geisendörfer (s. auch Geißendörfer), Georg, Privatier, Randersackererstr. 4 I.
— Jakob, Kaufmann, Brücknerstr. 10 I.
— Karoline, Weinwirthin z. Boxbeutel, Wohlfahrtg. 4 P.
— Leonhard, Bahnpostadjunkt, Wallg. 1/2 I.
— Matthäus, Bildhauer, Fabrikstr. 18 III.
— Michael, Bildhauermeister, Steinmetzgeschäft, Rennwegerglacisstr. 11 II.
Geisler (s. auch Geißler), Babette, Zugeherin, Roseng. 17 III.
— Christian, Pflasterer, Spitalg. 5 II.
— Gustav, Redakteur u. Schriftsteller, Rückertstraße 7 P.
— Lydia, Näherin, Heinestr. 13 II.
Geismar, Helene, Privatiere, Annastr. 28 P.
Geisner, Johann, Taglöhner, Neubergstr. 39.
Geiß (s. auch Geis, Geys), Jakob, Kaufmann, Petrinistr. 25 II.
— Kolonat, Kaufmann, Wagnerstr. 11 I.
Geißendörfer (s. auch Geisendörfer), Georg, Auslaufer, Domstr. 64 R.
— Josef, Häfner, Vincentinumstr. 13 1/2 II.
Geißler, Anna, Lehrerin, Karmelitenstr. 31 III.
— Anna, Privatiere, Kärnerg. 51 III.
— Anna, Wäschereibesitzerin, Leistenstr. 13 P.
— Heinrich, Magistratsfunkt., Sonnenstr. 1 I.
— Jakob, Schlossergehülfe, Steinheilstr. 38 I.
— Johanna, Büglerin, Textorstr. 10 II.
— Josef, Güterlader, Neumannstr. 5 III.
— Josef, Holz- und Kohlenhändler. Wohnung: Reibeltg. 3 R. Geschäft: Johanniterg. 10.
— Josef, Zahlmeisteradspirant i. k. 2. Train-Bat., Mainbrücke 4 I.
— Julie, Pflastermeisterswittwe, Zellerstr. 21 II.
— Käthchen, Lehrerswtw., Randersackererstr. 7 II.
— Katharina, Fischermstrswtw., Gr. Katzeng. 5 I.
— Margaretha, Haushälterin, 1. Felseng. 4 P.
— Marie, Oberamtsrichterswittwe, Sonnenstraße 1 I.
— Marie, Fischerswittwe, Karmelitenstr. 31.
— Sebastian, Fischermeister, Dreikronenstr. 7 P.
— Susanna, Privatiere, Rotscheibeng. 8 I.
— Valentin, Schriftsetzer, Domerschulstr. 10.
— Wilhelm, Fischermeister, Karmelitenstr. 31 III.
Geißlinger, Johann, Hülfsheizer, Neumannstraße 8 P.
Geißner, Georg, Buchhalter, Sanderglacisstraße 48 IV.
— Magdalena, Wittwe, Kantstr. 20 II.
Geist, Anna, Fuhrwerksbesitzerswittwe, Pleicherpfarrgasse 18 I.
— Georg, Schlossergeh., Pleicherpfarrg. 3 I.
— Johann, Taglöhner, Wagnerstr. 18 II.
— Josef, Präfekt am Julianum, Kapuzinerstr. 6.
— Kaspar, Büttnermstr. (Weißküferei) u. Holzwaarenhandlung, Karmelitenstr. 17 I. Werkstatt: Gertraudg. 8 P.
— Kaspar, Hausmeister, Domstr. 31 R III.

Geist, Kaspar, Holzspalter, Büttnerstr. 6 M.
— Konrad, Zugführer, Bahnhofstr. 15 II.
— Max, Prokurist, Ludwigstr. 15 II.
— Philipp, Produktenhändl., Fabrikstr. 20 P.
Geistliches Seminar, Domerschulstr. 18.
Geitz, Adam, Wechselwärter, Rimparerstr. 6 III.
— Georg, Schuhmacher, Pommerg. 3 II.
Gelbert, Hirsch, Handelsmann, Glockeng. 4 II.
Gelder, Margaretha, Gerichtsvollzieherswittwe, Wörthstr. 7 I.
Geldhauser, Johann, Hausmeister, Sanderglacisstraße 17 R.
Gellhorn, Hermann, Vizewachtmeister, Faulenbergstraße (Neue Art.-Kaserne).
Gellinger, Johann, Stationsgehülfe, Brückerstraße 9 III.
Gemeinhardt, Johann, Lokomotivführer, Petristraße 19 I.
Gempp, Louise, Inspektorswittwe, Augustinerstraße 16 III.
Gemüthlichkeit, Restaurant zur, Grombühlstr. 11.
Gendarmerie-Brigade, Sanderstr. 27. ☎ 325.
Gendarmerie-Kompagnie v. Unterfranken und Aschaffenburg, Sanderstr. 27 II.
Generalanzeiger, Expedition, Druckerei u. Redaktion dess., Franziskanerg. 5½. ☎ 117.
General-Kommando des k. II. Armee-Korps, Ludwigstr. 25 I. ☎ 173.
Gensheimer, Jakob, Schuhmachermeister, Domerschulstraße 11 R I.
Gensler, André, Kaufm., Herren-Wäsche-, Sport-, Konfektions- u. Modegeschäft. Kürschnerhof (Hauseingang: Blasiusg.) 25 III. Geschäftslokal: Kürschnerhof 25 P u. I. ☎ 1158. (S. Inserat, Rückseite der Einbanddecke.)
Gentil, Klara, Privatiere, Sterng. 3 II.
Georg, St., Restaur. z., Heidingsfelderstr. ½.
— Johann, k. Intend.-Sekretär, Ziegelaustr. 8 II.
George, Babette, Pensionistin, Schillerstr. 5 M.
— Max, Offiziant, Zwinger 26.
Gerber, Adolf, k. Postassessor, Heidingsfelderstraße 10½ P.
— Adolf, k. Regierungsrath a. D., Heidingsfelderstr. 10½ P.
— Albert, Auslaufer, Floraſtr. 3 I.
— Andreas, Gasaufnehmer, Semmelstr. 37 R I.
— Elisabeth, Jalousienreparateurs-Wittwe, Bachgasse 10 R I.
— Georg, Wagenwärtergeh., Auverastr. 12 I.
— Heinrich, Maschinenhausgehülfe, Vincentinumstraße 12 III.
— Hugo, Apotheker, Schweinfurterstr. ½ III.
— Karl, k. Posterpeditor I. Kl., Heidingsfelderstraße 10½ P.
— Karl, städt. Arbeiter, Wohlfahrtg. 3 II.
— Karl Fr., Restaur., Faulenbergstr. 42. ☎ 268.
— Kunigunde, Zugeherin, Pleicherschulg. 3 II.
— Stefan, k. Posterped., Schweinfurterstr. ½ III.
Gerbig, Konrad, Stationsgeh., Neumannstr. 15 I.
Gerchsheimer, Markus, Bureaudiener, Vincentinumstr. 9 II.
— Marcellus, Monteur, Pleicherring 7 S.
Gerhard, Adam G., Tünchermstr., Wagnerstr. 6 I.
— Alois, Holzspalter, Semmelstr. 71 I.
— Georg, Büttnermeister, Juliusprom. 17½ III.
— Georg, Postbote, Vincentinumstr. 15 M.
— Heinrich, Rechtspraktikant, Randersackererstraße 18 P.
— Johann, Ablöswärter, Petristr. 2 III.
— Johann, Zimmermann, Virchowstr. 11 I.
— Josef, Taglöhner, Dritte Felseng. 3½.
— Karl, Buchhalter, Konradstr. 3 III.
Gerhard, Karl, Tüncher, Alte Kasernstr. 12 II.
— Marie, Rentamtmannswe., Friedenstr. 29 P.
— Marie, Wäscherin, Waltherstr. 3 III.
— Nikolaus, Büttner, Bohnesmühlg. 22 III.
— Nikolaus Josef, Briefträger, Fabrikstr. 54 I.
— Sebast., Maschinenhausgeh., Gabelsbergerstr. 4.
Gerhart, Agatha, Feldw.-We., Petristr. 17½ II.
— Franz, Buchhalter, Gabelsbergerstr. 3 II.
— Josefa, Arbeiterin, Korng. 14 III.
— Wilhelm, Straßenbahnführ., Frühlingstr. 21 III.
Gerhäuser, Eva, Pfandvermittl., Büttnerstr. 40/42 I.
— Nikolaus, Hausbesitzer, Büttnerstr. 40/42 I.
Geringer, Johann, Restaur. z. Fröhlichkeit, Rottendorferstr. 5.
Gerlach, Adam, Korrektor, Landwehrstr. 19 III.
— Anna, Privatiere, Textorstr. 15 III.
— Charlotte, Wittwe, Landwehrstr. 19 III.
— Josef, Hülfsbremser, Brückerstr. 8 II.
— Josef, Schlosserheizer, Semmelstr. 9 I.
— Katharina, Landrichterswtw., Pleicherthorstraße 30 II.
Gerlich, Franz, k. Bahnexpedit., Rimparerstr. 2 II.
Gerling, Andreas, Schuhmachermeister, Blasiusgasse 11 I.
— Georg, Tapezier, Sterng. 12 I.
— Karl, Buchdrucker, Burkarderstr. 21 I.
— Karoline, Näherin, Gertraudg. 12 II.
Gerlitz, Simon, Taglöhner, Dreikronenstr. 13 IV.
Germania, Restauration zur, mit Garten und Kegelbahn, Dominikanerg. 3. ☎ 986.
Germer, Babette, Zugeherin, Büttnerstr. 70 M.
Gerner, Franz, Buchdrucker, Burkarderstr. 11 I.
— Georg, Tapezier und Dekorateur, Stephanstraße 17 P.
— Johann, Lackirergehülfe, Heinestr. 20 III.
— Josef, Lackirer, Wöllerg. 7 III.
— Josefine, Privatiere, Gneisenaustr. 8 I.
— Sabina, Wittwe, Karmelitenstr. 2 III.
— Valentin, Magazinier, Pleich. Thorstr. 20 II.
— Valentin, Schreiner, Sanderstr. 23 R.
Gernert, Adam, Bäckermeister und Weinwirth, Gabelsbergerstr. 4 P.
— Anton, Maler, Tüncher u. Lackirer, Gabelsbergerstr. 4.
— Christian, Kaufmann, Semmelstr. 37 II.
— Georg, Taglöhner, Wagnerstr. 4 P.
— Johann, Flaschenmilchhändler, Auverastr. 14 I.
— Johann, Sackträger, Fabrikstr. 54.
— Josef, Schenker, Wallgasse 4 II.
— Roman, Arrestantenwärter, Karmelitenstr. 12.
Gernet, Babette, Wittwe, Fabrikstr. 13 P.
— Valentin, Kolonialwaarenhändler (J. Kolb's Nachflg.), Franz-Ludwigstr. 1 P.
Gernhäuser, Marie, Schlachthausaufseherswtw., Gertraudgasse 14 II.
Gerock, Gustav, Weingroßhändl., Ludwigstr. 1 P. ☎ 1152.
Gerock's Weinstube, Ludwigstr. 1.
Gerold, Anna, Oberingenieurswittwe, Kettengasse 1 IV.
Gerpott, Kunigunde, Korsettenmacherin, Petristraße 25 P.
Gerschütz, Alex., Schriftsetzer, Gneisenaustr. 8 P.
— Georg, Glacisarbeiter, Stephanstr. 23 M.
— Jakob, Schuhmachermstr., Zellerstr. 2. Werkstätte: Burkarderstr. 10.
— Johann, Hausdiener, Steinachstr. (Wagenbrenner's Anwesen).
Gersitz, (s. auch Gehrsitz), Barbara, Wittwe, Semmelstr. 60 R. I.
— Georg, Lokomotivführ., Vincentinumstr. 14 I.
— Gottlieb, Schlosser, Semmelstr. 51 I.

Gerst, Cölestin, Maschinenmeister, Büttnerstr. 21 I.
— Eduard, Weingroßhändl., Schweinfurterstr. 1/2, Geschäftslokal: Haugerring 13 1/2, R I.
Gerstacker, Andr., Oberkellner, Inn. Graben 17 III.
Gerstel, Nathan, Handelsmann, Pommerg. 3 III.
Gerstenberger, Liborius, Benefiziat, Redakteur, Reichstag- und Landtagsabgeordneter, Marktplatz 9 II. ☎ 513.
Gerstenkorn, Adam, Tüncher, Rosengasse 19 I.
— Philipp, Kutscher, Roseng. 19.
Gerster, Jakob, Privatier, Fabrikstr. 1 III.
Gerstmeyer, Eugen, Schreiner, Korng. 17 II.
— Marie, Wäscherin, Korng. 17 II.
Gerstner, Anna, Oberförsterstocht., Sanderstr. 33 I.
— Elisabeth, Oberförsterstochter, Inh. einer Thee- und Kaffee-Niederlage, Sanderstr. 33 I.
— Karl, k. Kriegsgerichtsrath, Konradstr. 9.
— Maximilian, Excellenz, Generalleutnant u. Komm. der k. IV. Div., Kapuzinerstr. 2 I.
— Michael, Bauführer, Randersackererstr. 24.
— Raymund, k. Oberexpeditor, Sonnenstr. 1 III.
Gertraud, St., Restauration, Gertraudg. 10.
Gesell, Gustav, Wachtmeister und Registrator, Alleestr. 14 P.
— Kilian, Schneidermstr., Pleicherschulg. 6 II.
— Matthäus, Schuhmachermeister, Zellerstr. 30 I.
Gesellenverein, katholischer, Wöllerg. 11, 13, 17.
Geser, Mich. Andr., Schuhmachermeister, Sterngasse 3.
Gessert, Frida, Regierungssekretärstochter, Heinestraße 2 1/3 II.
Geßl, Ludwig, Zugführer, Steinheilstr. 8 I.
Geßlein, Dr. Michael, pr. Arzt, Neubaustr. 7 II.
Geßner, Alois, Restaurateur, Zellerstr. 27 P.
— Andreas, Magazinarbeiter, Gneisenaustr. 11 II.
— Georg, Schreiner, Marktg. 3 III.
— Kaspar, Lohnkutschereibesitzer, Brücknerstr. 15 P.
— Martin, Weinbergbesitzer, Pleicherpfarrg. 1 P.
— Matthias, Schuhmacherm., Reuererg. 20 I.
— Michael, Taglöhner, Gneisenaustr. 19 III.
— Paul, Schreiner, Adelgundestr. 19 R P.
— Philipp, Oberamtsrichter a. D., Goethestr. 5 III.
— Philipp, Steindrucker, Nikolausstr. 12 III.
— Valentin, Steinmetz, Korng. 10 II.
— Wendelin, Privatier, Kärnerg. 25 I.
Gestering, Arthur, Rechtspraktt., Sophienstr. 19 P.
Gett, Albertine, Appellationsgerichtsrathstochter, Pfaueng. 1 II.
— Fanny, Appellationsgerichtsrathstocht., Pfauengasse 1 I.
Geuder, Daniel, Taglöhner, Domstr. 14 R.
— Katharina, Witwe, Nikolausstr. 6 II.
— Margaretha, Hebamme, Semmelstr. 6 III.
Geus, Anna, Zeitungsträgerin, Bronnbachergasse 6 III.
— Georg, Steinhauergeh., Maulhardg. 4 IV.
— Michael, Büttnermeister, Ursulinerg. 14 P.
Geusler, Johann, Schneider, Pommerg. 1 III.
Geutler, Babette, Zugeherin, Fischerg. 14 II.
Gewerbe-Halle des polytechnischen Vereins, permanente Ausstellung und Verkaufslokal gewerblicher und kunstgewerbl. Erzeugnisse, Theaterstr. 4 P.
Geyer (siehe auch Geier), Anna, Bauamtmannswittwe, Goethestr. 9 P.
— Anton, Lehrer a. D., Scheffelstr. 7 III.
— Eva, Privatiere, Mergentheimerstr. 5 II.
— Georg Anton, pens. Lehrer, Scheffelstr. 7 III.
— Johann, Kassier, Innerer Graben 5 III.
— Johann, Schmied, Steinheilstr. 24 II.
Geyer, Josef, Wagenfabrikant (Inh. der Firma Kaspar Geyer, Wagenfabrik), Frankfurterstraße 26. ☎ 535.
— Julius, Rentamtmann a. D., Weingartenstraße 27 II.
— Karl, k. Direktionsassessor, Goethestr. 9 P.
— Kaspar, Privatier, Frankfurterstr. 26.
— **Kaspar**, Wagenfabrik, Frankfurterstr. 26. ☎ 535.
— Margaretha, Privatiere, Kapuzinerstr. 17.
Geys (siehe auch Geis, Geiß), **A. & L.**, Malzfabrik, Compt.: Kapuzinerstr. 13 u. 15. ☎ 14. Fabrik: Frankfurterstr. 81. ☎ 24.
— Ernst, Weinessig- u. Liqueurfabrik, Schweinfurterstr. 2 1/2 I u. II. Detailverkauf Semmelstraße 79 1/2. ☎ 1180.
— Georg Ludwig, Rentier, Domerpfarrg. 12 I.
— Karl, Malzfabr., Inhaber der Firma A. & L. Geys, Kapuzinerstr. 13. ☎ 14.
— Wilhelm, Leutnant im k. 2. Feld-Art.-Reg., Domerpfarrg. 12.
Geyso, Rudolf Frhr. von, k. b. Kämmerer und Rittmeister z. D., Sanderglacisstr. 43 P.
Giacinto, Bernardon, Cementeur, Bohnesmühlgasse 8 II.
Gieger, Friedrich, Samen- und Vogelhandlung, Inh. Josef Mangold, Schusterg. 9 P.
Giegerich, Karl, Postamtsgehülfe, Wöllerg. 25 I.
Giesewetter, Heinrich Hugo, Hausbursche, Braunhof 8 II.
Gießel, Hermann, Dekorationsmaler, Vincentiumstr. 5 P.
Gießler, Franz, Oberleutnant a. D., Neubaustraße 64 II.
Giesübel, Adam, Bahnbureaudiener, Waltherstr. Posten 94.
— August, Kellner, Pommerg. 8 P.
— Georg, Monteur, Grombühlstr. 17 I.
— Josef, Korrektor, Sanderglacisstr. 47 IV.
— Kleophas, Schlosser, Brücknerstr. 5 III.
— Peter, Auslaufer, Wöllerg. 18 IV.
Gigerich, Ant. Mich., Mechaniker, Roseng. 13 M.
Gilg, Anton, Geflügelhändler, Frankfurterstr. 33 I.
Gilgen, Eva, Privatiere, Am Exerzierplatz 4 II.
— Franz Karl, Privatier, Rottendorferstr. 1 1/2 I.
— Therese, Rentbeamtenwittwe, Theaterstr. 14 I.
Girisch, Eugenie, Rentbeamtenwittwe, Pleicherthorstr. 28 I.
Girstenbrey, Julie, Telegraphen-Offizials-Wtw., Reibeltg. 1 1/2 III.
Gistel, Anna, Bahnadjunktenwtw., Sophienstr. 6 I.
Gittelbauer, Andreas, Obertelegraphenwärter, Neumannstr. 5 II.
Glahn, Josef, Zeitungsträger, Reuererg. 8 III.
Glansschneider, Mathilde, Cigarrettenmacherin, Neubaustr. 24.
Glanz, Gustav, Schuhmacherm., Pommerg. 3 M.
Glaser, Bertha, Kaufmannswtw., Herzogenstr. 8 II.
— Friedrich, Adspirant am Bekleidungsamt, Adelgundestr. 2 I.
— Johann Erhard, Dachdeckermeister, Bronnbachergasse 39 I.
— Julius, Kaufmann, Augustinerstr. 3 II.
— Karl, Kasernwärter, Marienberg.
— Karolina, Gesangslehrerin, Kapuzinerstr. 21 III.
— Marx, Weinhändler, Haugerring 2 III.
— Moritz, Weinhändler, Augustinerstr. 9 II.
— Sebastian, Schutzmann, Zellerstr. 37 P.
— Viktoria, Privatiere, Kapuzinerstr. 1 I.
Gleitsmann, Georg, k. Major und Mitglied des Korpsbekleidungsamtes, Rotkreuzstr. 13 1/2 II.

Gleitsmann, Jakob, k. Intendanturrath, Rennwegerglacisstr. 3 I.
— Mathilde, Kaufmannswittwe und französ. Sprachlehrerin, Handg. 9 M.
Gleser, Anton, Schriftsetzer, Wagnerstr. 3 II.
— Franz, Dienstmann, Semmelstr. 9.
— Katharina, Privatiere, Schillerstr. 5 P.
Gletzgau, Ignaz, Auslaufer, Gertraudg. 10 III.
Gleubler, Marie, Bezirksamts-Assessorswtw., Franz-Ludwigstr. 8 I.
Gleußner, Georg, Taglöhner, Barbarastr. 38 P.
Glock, Andreas, Kaufmann, Kaiserstr. 20 III.
— Georg, appr. Bader und Friseur, Zellerstraße 25 P u. II.
— Georg, Photograph, C. Dauthendey's Nachf., Kaiserstr. 9 P u. I. 1174. (S. Inf.)
— Johann, Fuhrmann, Gneisenaustr. 10 I.
— Josef, Häfnermeister, Semmelstraße 9 I.
— Karl, Wechselwärter, Gneisenaustr. 2 II.
— Lorenz, Häfner, Thonofen- u. Herdgeschäftsinhaber, Glas-, Porzellan- u. Steingutgesch., Semmelstr. 9 P u. I.
Glocke, Gasthof zur, Bes. S. Hirsch, Glockeng. 5 P u. I. 288.
Glöbert, Eva, Schuhmacherswtw., Lehrerstr. 10 I.
Gläggler, Benedikt, Privatier, Stephanstr. 9 I.
— Josef, Dompräbendat, Marktplatz 3 II.
— Paul, Drechslermeister, Stephanstr. 9 P.
Glößlein, Alexander, Taglöhner, Korng. 20 II.
Glötzner, Leo, k. Professor an der Musikschule, Johanniterg. 2 II.
Gloggengießer, Johannes Gottlob, Uhrmacher, Inn. Graben 39 R P. Laden: Juliuspromen.
Glonner, Regine, Privatiere, Domerschulstr. 6 P.
Glony, Franz, Hausdiener, Klinikstr. 8.
— Margaretha, Wittwe, Brücknerstr. 20 III.
— Peter, Postoberkondukteur, Heinestr. 18 III.
Glos, Georg, Fuhrwerksbesitzer, Fabrikstr. 49 P.
— Georg, Schlossermeister, Bäreng. 9 I.
— Georg jun., Schlosser, Bäreng. 9 II.
— Kaspar, Schlossermeister, Rotscheibeng. 3 I.
— Valentin, Güterführer, Bahnhofstr. 13 R.
Glück, Barbara, Gemüsehändl., Neumannstr. 10 P.
— Bartholomäus, Meßgehülfe I. Kl., Brücknerstr. 2 III.
— Emanuel, Heizer, Frankfurterstr. 33 I.
— Heinrich, Bäckermeister u. Holzhändler, Ingolstadterhof 3 I.
— Josef Lorenz, Zuschneider, Sanderring 19 P.
— Margaretha, Privatiere, Unterdürrbacherlandstraße.
— Paul, k. Kreisarchivsekretär, Sanderring 19.
Glücker, Joh., Viktualienhändler, Wöllerg. 28 P.
— Nikolaus, Taglöhner, Fabrikstr. 54 P.
— Sofie, Taglöhnerin, Gr. Katzeng. 3.
— Ulrich, Steinhauer, Jägerstr. 3 P.
Glückert, Josef, Sackträger, Bachg. 11 II.
Gmehling, Hans, Beamter des städt. Elektrizitätswerks, Rottendorferstr. 3½ P.
Gmeiner, Franziska, Wäscherin, Bronnbacherg. 8 I.
— Josef, Waschanstaltsbesitzer, Johanniterg. 10 I.
Gmelch, Friedrich, Straßenbahnführer, Huttenstraße 3 R I.
— Georg, Schriftsetzer, Gartenstr. 16 P.
— Marie, Bezirksamtsdienerstochter, Huttenstraße 12 P.
— Martin, Kaufmann, Sophienstr. 9 I.
Gmelin, Friedrich, Buchdruckerei-Geschäftsführer, Huttenstr. 38 I.
Gnad, Georg, Privatier, Goethestr. 15 II.
— **Hans**, medizin. Buchhandlung u. wissenschaftl. Antiquariat, Theaterstr. 4. P. 962.
Gnad, Hans, Buchhändler und Antiquar, Inh. d. Fa.: H. Gnad, mediz. Buchhandlung und wissenschaftl. Antiquariat, Goethestr. 15 I. Laden: Theaterstraße 4 P. 962.
— & **Cie.** (Inhaber: Karl Amslinger), Spezialbuchhandlung für Rechts- und Staatswissenschaften u. Antiquariat, Eichhornstr. 2. 321.
Göb, Adam, Kaufmann, Theilhaber der Firma Karl Schubert & Cie., Kohlenanzünderfabrik u. Holzkohlen-Spez.-Handlung, Kaserng. 5 I. 1140.
— Florian, Büchsenmacher, Kaserng. 6 I.
— Franz, Stationsgehülfe, Gneisenaustr. 6 II.
— Georg, Bäcker, Barbarastr. 12½ M.
— Georg, Fabrikarbeiter, Barbarastr. 25 I.
— Marie, Privatiere, Neubaustr. 7 P.
Göbel, Adolf, Kaufmann, Sanderring 5 S.
— Andreas, Buchhändler, Mitinhaber d. Fa. Göbel & Scherer, Sortiments- u. Verlagsbuchhandl., Kürschnerhof 4 P u. I. 1037.
— Christine, Privatiere, Domstr. 13 I.
— Dorothea, Privatiere, Frühlingstr. 17 II.
— Elise, Privatiere, Semmelstr. 2 II.
— Franz, Steinhauer, Bal. Beckerstr. 1½ IV.
— Franz Josef, Schreiner, Vincentinumstr 2 P.
— Franziska, Privatiere, Reibeltg. 8.
— Fritz, Kaufmann, Katharineng. 3.
— Georg, Mälzer, Frankfurterstr. 33.
— Heinrich, Dienstmann, Pleicherkirchg. 1 III.
— Heinrich, Kaufmann, vorm. Gottfr. Poehlmann, Tapisserie-, Manufaktur- und Kurzwaarenhandlung, Marktplatz 26 I.
— Jakob, Metalldreher, Reuerg. 14 II.
— Johann, Privatier, Plattnerstr. 14 II.
— Johann, Wagenwärtergeh., Reisgrubeng. 1 P.
— Josef, Faktor, Semmelstr. 20 II.
— Karl, Bierführer, Frankfurterstr. 19 I.
— Karl, Reisender, Semmelstr. 68 P.
— Karl, Theater-Requisiteur, Gardistenstr. 3 III.
— Kaspar, Kolonialwaarenhdler., Semmelstr. 68.
— Kilian, Spengler, Saalg. 2⅓ III.
— Michael, Fabrikarbeiter, Gerberstr. 2 I.
— Nikolaus, Schutzmann, Virchowstr. 20 P.
— Therese, Privatiere, Zwinger 26 P.
— & **Scherer**, Sortiments- u. Verlagsbuchhandlung, Kürschnerhof 4 P. 1037.
Göbelslehn, Café u. Gartenwirthschaft, Milchgarten u. Milchkuranst., Riemenschneiderstr. 4.
— Dampfmolkerei Würzburg, eing. G. m. b. H. Riemenschneiderstr. 4. 555.
Göbig, Ferdinand, Revisionsoberaufseher, Fabrikstraße 27 P.
Göbl, Sebastian, k. Kreisarchivar, Zwinger 32 III.
Göckel, Karl, k. Direktionsassessor, Annastr. 28 I.
Göhle, Gustav, Balletmeister und Hoftanzlehrer, Weingartenstr. 37 III.
Göhring, Mina, Wittwe, Schönleinstr. 7 P.
Göller, Johann, Holzspalter, Braunhof 8 III.
Göllner, Anton, Spengler, Gutenbergstr. ohne Nr.
— Georg, Schmied, Heidingsfelderstr. 30 II.
— Georg, Schmied, Waltherstr. 3 II.
Gönner, Otto, Lithograph, Gabelsbergerstr. 17 II.
Göpfert, Agnes, Verkäuferin, Leistenstr. 9 III.
— Agnes, Zugeherin, Dreikronenstr. 13 P.
— Alois, Kaufmann, Peterstr. 3 IV.
— Andreas, Steinhauer, Burkarderstr. 23 III.
— Anna, Ladnerin, Innerer Graben 53 III.
— Babette, Sicherheitsaufseherin, Burkarderstr. 44.
— Barbara, Wäscherin, Lauferg. 4 I.
— Bernhard, Werkmeister, Bohnesmühlg. 5 II.
— Elise, Näherin, Breite Schloßg. 6 II.

Göpfert, Ferdinand, Schneider, Spitalg. 11 II.
— Franz, Konditor u. Cafetier, Sterng. 1 P, I u. II. (S. Inserat.)
— Franz, Posterpeditor I. Kl., Pleicher Glacisstraße 7 R I.
— Franz, Telegraph.-Arbeiter, Brücknerstr. 30 M.
— Dr. theol. Franz Adam, k. Universitätsprofess., Franz-Ludwigstr. 15 II.
— Friederike, Wäscherin, Elsterg. 5 P.
— Georg, Schneider, Korng. 17 I.
— Georg, Packmeister, Vincentinumstr. 8½ I.
— Heinrich, Amtsgerichtsaktuar, Leistenstr. 11 P.
— Heinrich, Kärner, 2. Felseng. 4 I.
— Jakob, Spengler, Ritterg. 5, Laden: Augustinerstr. 15.
— **J. Carl**, Wein- u. Spirituosenhdlg. (Inh. Frz. Joh. Hirsch), Schillerstr. 4.
— Johann, Maurergehülfe, Sanderstr. 13 R II.
— Johann, Telegraphenarbeiter, Vincentinumstraße 32 II.
— Julie, Rentnerin, Stephanstr. 1 II.
— Käthchen, Privatiere, Peterstr. 3 IV.
— Kaspar, Weinbergsarbeiter, Vincentinumstraße 18 I.
— Kilian, Depeschenbote, Neumannstr. 22 III.
— Konrad, k. Landgerichtsdirektor, Zwinger 26 II.
— Lina, Weinhändlerswittwe, Sonnenstr. 9 I.
— Peter, Schneidmüllergeselle, Brücknerstr. 30 P.
Görg, Nikolaus, Rentamts-Kontrolleur des k. Juliusspitals, Rotkreuzstr. 21 II.
Göß, Andreas, Fischermeister, Saalg. 6 I.
— Christian, Maschinenmeister, Schönthalstr. 4 III.
— Eva, Zugeherin, Grombühlstr. 14 I.
— Franz, Fischermeister, Gr. Katzeng. 6 II.
— Georg, Fischermeister, Saalg. 6 II.
— Michael, Fischermeister und Waschanstaltsbesitzer, Gerberstr. 7.
— Sabine, Privatiere, Gerberstr. 7 II.
— Viktoria, Wäschereibesitzerin, Saalg. 6 P.
Gößmann, Kaspar, Heizer, Josefplatz 5 P.
— Timotheus, Zugmstr., Vincentinumstr. 18 II.
Gößwein, Friedrich, Arbeiter, Reuererg. 6 P.
— Alois, Mechaniker, Schottenanger 1 I.
— Johann, Gärtner, Ursulinerg. 2 I.
— Johann, Steindrucker, Grombühlstr. 49 I.
— Karl, Bahnadjunkt, Wolframstr. 4 III.
— Katharina, Zugführerswittwe, Wagnerstr. 3 I.
— Peter, Stationsgehülfe, Josefplatz 1 III.
Götschel, Konrad, Steinmetz, Dettelbacherg. 9.
Göttel, Louise, Privatiere, Ketteng. 1 I.
— Marie, Privatiere, Ketteng. 1 I.
Göttler, Fritz, Kaufmann, Moltkestr. 6 P.
Göttling, Matth., k. Fahrkartenkontrolleur, Pleicherring 4 III.
Götz, Andr., städt. Oberbauführer, Blumenstr. 11 III.
— Anna, Hausmutter des Siechenhauses, Gerbrunnerstr. 18 P.
— Anna, Restaurateurswittwe, Baderg. 11 I.
— Anna, Wittwe, Grombühlstr. 27 I.
— Anna Marie, Wittwe, Große Katzeng. 1 I.
— August, Kondukteur, Semmelstr. 68 III.
— August, Reg.-Funktionär, Weißenburgerstr. 7 II.
— Babette, Offizialswittwe, Ketteng. 1 I.
— Barbara, Wittwe, Büttnerstr. 3 III.
— Barbara, Zugeherin, Glockeng. 13 III.
— Bernhard, Maler, Lindleinstr. 12 III.
— Christine, Wittwe, Elsterg. 5 M.
— Christof, Kaufmann, Traubeng. 4 III.
— Eva, Produktenhandlung, Scanzonistr. 10 P.
— Franz, Architekt, Wörthstr. 3 P.
— Friedrich, Lokomotivführer, Petristr. 3 I.
— Friedrich, Tünchergeh., Hint. d. Käppele o. Nr.
Götz, Georg, jun., Kaufmann, Molkereigeschäft, Münzstr. 9 P u. II. 1135.
— Georg Josef, sen., k. b. Hoflieferant, Spargelzüchterei u. Oekonomie, Münzstr. 12 u. 14, P u. I.
— Georg, Kaufmann, in Fa. Geschw. Steinberg's Nachfolger, Untere Bockg. 10.
— Georg, Privatier, Frühlingstr. 15½ III.
— Georg, Restaurateur, Innerer Graben 57 II.
— Georg, Säcklermstr. u. Kappenmacher, Spezialist für Bruchbandagen, Schönbornstr. 6 III. Laden: Katharineng. 2 P.
— Georg, Tapezier, Bronnbacherhof 2 III.
— Gregor, Kohlenführer, Textorstr. 22 II.
— (Goetz) Hans, Hauptmann und Kompagniechef im k. 9. Inf.-Rgt., Pleicherring 5 P.
— Hans, Schneidermeister, Reuererg. 10/12 II.
— Heinrich, Bäckergehülfe, Augustinerstr. 17 III.
— Helene, Handarbeitslehrerin, Traubeng. 4 III.
— Ignaz, Lackirergeselle, Neubaustr. 58 P.
— Johann, Banzeichner, Kapuzinerstr. 1.
— Johann, Friseur, Reuererg. 18 P u. I.
— Johann, Hausmeister, Semmelstr. 85 S.
— Johann Georg, Molkereigeschäft, Semmelstraße 59 P u. II.
— Johann, Leichenbestätter, Karthause 1½ IV.
— Johann, Restaurateur, Bruderhof 4.
— Johann, Schuhmacherm., Schwanenhof 1 P u. III.
— Johann, Stationsgeh., Grombühlstr. 26 R I.
— Johann, Stationsgehülfe, Neumannstr. 15 II.
— Johann Philipp, Kaufmann, Inh. d. Fa. Joh. Phil. Götz-Kiehne, Agenturen in Cigarren und Käse, Traubeng. 15 R II.
— Johanna, Doktorswittwe, Kaserng. 3 I.
— Josef, Bierführer, Frankfurterstr. 34 I.
— Kaspar, Schneiderm., Innerer Graben 9 II, Laden: Juliuspromenade.
— Kaspar, Taglöhner, Korng. 22 P.
— Katharina, Zugeherin, Pleicherpfarrg. 1 M.
— Kilian, Schuhmacherm., Bronnbacherhof 4 II.
— Konrad, Eisengießer, Dreikronenstr. 17 II.
— Konrad, Lokomotivführer, Petristr. 17½ I.
— Kornel, Maurer, Wagnerstr. 3 III.
— Lorenz, städt. Bauführer, Goethestr. 13 III.
— Ludwig, Zollpraktikant, Pleicherkirchplatz 9 I.
— Margaretha, Lehrerswtw., Ziegelaustr. 6.
— Marie, Lehrerswittwe, Rotkreuzstr. 16½ III.
— Marie, Schutzmannswittwe, Wörthstr. 4 III.
— Matthias, Bankbeamter, Sanderglacisstr. 26 IV.
— Michael, Examinator, Frankfurterstr. 120.
— Michael, Glacisarbeiter, Gertraudg. 4 I.
— Michael, Schneiderm., Pleicherpfarrg. 14 R.
— Michael, städt. Arbeiter, Stephanstr. 1.
— Michael, Wagenwärtergehülfe, Fabrikstr. 46.
— Paulus, Nachtfeuermann, Neumannstr. 10 III.
— Paulus, Stationsdiener, Neumannstr. 18 III.
— Philipp, Taglöhner, Weg zur Adelgundestr. ohne Nr., P.
— (Goetz) Raimund, k. Lazareth-Oberinspektor, Adelgundestr. 12 I.
— Robert, Bierbrauer, Wörthstr. 2 III.
— Rosa, Sprachlehrerin, Traubeng. 4 III.
— Sebastian, Pensionist, Kapuzinerstr. 1 I.
— Susanne, Privatiere, Plattnerstr. 1 M.
— Theresia, Wittwe, Reuererg. 10/12 II.
— Theresia, Wittwe, Schönthalstr. 4 III.
— Valentin, Bremser, Steinheilstr. 27 S.
— Valentin, Küfer, Landwehrstr. 15 II.
— Valentin, Maurergeselle, Bäreng. 11½ II.
— (Goetz) Wilhelm, Eisenbahnschaffner, Fabrikstraße 3 P.

Götz, Wilhelm, Maschinist, Nikolausstr. 9 M.
Götz-Kiehne, Joh. Phil., Agenturen in Cigarren und Käse, Traubeng. 15.
Götzel, Franz, Feinmechaniker, Große Katzeng. 13.
— Wolfgang, pens. Lehrer, Am Exerzierpl. 5 P.
Götzelmann, Marie, Zugeherin, Maingäßch. 9½ P.
Götzinger, Michael, Dachdecker, Wöllerg. 5 P.
Götzner, Adam, Schneider, Petristr. 8 I.
— Georg, Heizer, Petristr. 6 I.
— Michael, Schneidermeister, Steinheilstr. 9 III.
— Valentin, Gärtnereibesitzer, Maingäßchen 8 P.
Gofferjé, Anna, Arztenswtw., Schweinfurterstraße ⅓ P.
Goldbach, Franz, Zugführer, Rimpararstr. 2 II.
— Marie, Köchin, Sanderstr. 16 II.
— Moses H., Kolonialwaaren- u. Cigarrenhändler, Augustinerstr. 9 P u. II.
Gold. Apfel, Restauration zum, Untere Bockg. 3.
Gold. Becher, Restauration zum, Alte Kasernstraße 20.
Gold. Engel, Gasthaus, Semmelstr. 21.
Gold. Faß, Restauration zum, Semmelstr. 13.
Gold. Gans, Gasthaus, Burkarderstr. 2.
Gold. Hahn, Restauration, Marktg. 7.
Gold. Kronenbäck, Restauration zum, Zellerstr. 5.
Gold. Kreuz, Gasthaus, Karmelitenstr. 55.
Gold. Ring, Restauration zum, Leistenstr. 1.
Gold. Schiff, Restauration, Büttnerstr. 20.
Gold. Schlüssel, Restauration zum, Dreikronenstraße 15.
Gold. Sonne Restauration zur, Fabrikstr. 38.
Gold. Traube, Wein-Restauration zur, Innerer Graben 27 und Juliusprom.
Goldfasan, Restauration zum, Aichstr. 4.
Goldfinger, Michael, Maschinenstricker, Gerberstraße 14 II.
Goldkarpfen, Restauration zum, Zellerstr. 27.
Goldmann, Katharina, Produktenhändl., Korngasse 5 P.
Goldner, Josef, Spenglermstr., Sanderstr. 33 R I.
Goldschmidt, Adolf, Privatier, Ludwigstr. 26 P.
— Benjamin, Weingroßhändler, Weingartenstraße 3 P.
— Benno, Weinhändler, i. Fa. M. Goldschmidt, Weingartenstr. 32 II. Kellerei und Betrieb in Zell a. M.
— Emanuel, Kaufmann (Weißwaarenhandlung u. Ausstattungsgeschäft), Schönthalstr. 2 II. Laden: Domstr. 70. (S. Inserat.)
— Felix, Weinhändler, Johanniterg. 16 II.
— Josef, Schneidermeister und Herrengarderobegeschäftsinh., Augustinerstr. 6 I. ☎ 293.
— Isaak, i. Fa. J. Goldschmidt, Agent für Kellereiutensilien, Ottostr. 6 P.
— Isaak L., Wittwe, Gasthofbesitzerin, Augustinerstr. 6. ☎ 293.
— Karl, Weinhändler, Inh. der Fa. Leonard Müller, Neubaustr. 14 II.
— **M.**, Weinhandlung, Weingartenstr. 32.
— Louis, Weinhändler, Neubaustr. 14 II.
— Therese, Lehrerswittwe, Augustinerstr. 2 II.
Goldstein, Babette, Privatiere, Virchowstr. 4 II.
— Balthasar, Friseur, Domstr. 46 I.
— Barbara, Schneidermeisterswe., Roseng. 23 II.
— Emanuel, Weinhändler, in Firma E. Goldstein, Neubaustr. 5 I, Geschäftslokal: Domerschulstr. 13. ☎ 394.
— Georg, Schreinermeister, Augustinerstr. 13.
— Josef Mich., Universitätsdiener, Pleicherring 11, Westflügel R P.
— Julius, Buchhändler, Theaterstr. 12 II. Geschäft: Ludwigstr. 1.
Goldstein, Kilian, Büttner, Elsterg. 1 II.
— Klara, Privatiere, Dominikanerstr. 4 II.
— Lorenz, Platzmeister, Schweinfurterstr. 2½ P.
— Moses, Elias, Kalligraph, Bronnbacherg. 1.
— Nathan, Weinhändler, Domerschulstr. 13 P. ☎ 394.
— Nikolaus, Friseur, Domerschulstr. 6 P. Laden: Domerschulstr. 1 P.
— Nikolaus, p. Wagenwärter, Fabrikstr. 54 III.
Goldstein'sche Buchhandlung und Antiquariat, Ludwigstr. 1 I, Eingang: Theaterstraße.
Goll, Johann Georg, Heu- und Strohhändler, Pleicherpfarrg. 4 I.
— Johann, Monteur, Steinheilstr. 35 P.
Goller, Georg, Packer, Sanderring 18 S.
— Johann, Vorarbeiter, Grabeng. 11.
— Johann, k. Oberexpeditor, Gerbrunnerstr. 3 II.
— Ludwig, Tapezier, Obere Schloßg. 2 I.
— Marie, Sergenten-Wittwe, Hofstallstr. 2.
Gollwitzer, Babette, Lokomotivführers-Wtw., Karthause 1½ III.
— Georg, städt. Accisnachgeher, Eichhornstr. 8 R I.
— Karl, Buchhalter, Weingartenstr. 28 P.
— Philippine, Wachtmeisterswtw., Weingartenstraße 28 P.
Gompf, Eduard, Ingenieur, Ludwigstr. 26 III.
Gonnert, Markus, Maschinenhausgeh., Fabrikstraße 13 P.
Goos, Carl, Kaufmann, früher F. Groezinger, Papier- und Schreibwaarenhandl., Marktplatz 14. Geschäft: Marktplatz 4. ☎ 1021.
Gordon of Ellon, Emy, Kürschnerhof 6 III.
Gorg, Benedikt, Bahnarbeiter, Gneisenaustr. 10 II.
— Johann, Fuhrmann, Ritterg. 8 III.
— Ursula, Wittwe, Barbarastr. 12½.
Gorth, Johann, Bankbeamter, Pfaueng. 1 III.
Goßler, Nikol., p. Stationsdiener, Fabrikstr. 10 I.
Gottfried, Andr., Zugführer a. D., Vincentinumstraße ½ I.
— Barbara, Zimmermannswittwe, Elsterg. 7.
— Paul, Buchhalter, Pleicherthorstr. 16 II.
Gotthardt, Franz, Palier, Kantstr. 14 S.
— Georg, Zimmermann, Franz-Ludwigstr. 7½ II.
Gotthilf, Hermann, Haderngroßhändl., i. Fa. H. Gotthilf & Cie., Grombühlstr. 53 I. ☎ 44. Lager: Grombühlstr. 51.
— **H.**, & **Cie.**, Hadern- und Knochenhandlung en gros, Inh. H. Gotthilf, Wilhelm Löbmann u. Jul. Gotthilf, Grombühlstr. 51. ☎ 44.
— Julius, Kaufmann, i. Fa. H. Gotthilf & Cie., Harfenstr. 8 II. ☎ 891.
— Max, Kaufmann, in Fa. H. Gotthilf & Cie., Grombühlstr. 53 I.
Gottschalk, Susanna, Wittwe, Scheffelstr. 8 III.
— Friedrich, Kaufmann, Scheffelstr. 8 III.
Gottsmann, Heinrich, k. Reallehrer, Sanderglacisstr. 44 P.
Gottwald, Adalb., Schutzmann, Zellerstr. 37 I.
— Josef, Bierführer, Frankfurterstr. 35.
— Margaretha, Wittwe, Büttnerstr. 6 III.
Goy, Leonhard, Kassier, Hörleing. 6 P.
Graab & Maurer, Drogen-, Material- und Farbwaarenhandlung en gros, Semmelstraße 25. ☎ 94.
Grab, Georg, Wechselwärter, Vincentinumstr. 7.
Grabe, Ludwig, Buchbindergehülfe, Reibeltg. 8 II.
Graber, Georg, Kalkbrenner, Barbarastr. 12½.
— Georg, Viktualienhändler, Pommerg. 6 II.
— Josef, Schneidermeister, Maulhardg. 9 III.
— Leonhard, Restaurateur, Klinikstr. 2 I.
— Lothar, Monteur, Grombühlstr. 23 II.

Graber, Peter, Weingutsbesitzer u. Weinrestaurat. z. gold. Traube, Innerer Graben 25/27 I.
— Simon, Stationsgehülfe, Steinheilstr. 8 III.
Grabinger, August, Maschinist, Bahnhofstr. 13 R I.
— Leonhard, Glaser u. Produktenhändler, Domerschulstr. 27 II.
Grabwohl, Barbara, Zugeherin, Pommerg. 3 I.
Gradel, Apollonia, Privatiere, Burkarderstr. 1 II.
Gradmann, Emma, Pfarrerswtw., Obere Johanniterg. 7 III.
Gradwohl, Adolf, Packer, Karmelitenstr. 45 III.
— Paul, Heizer, Thurmg. 11 M.
Gräb, Barbara, Privatiere, Bronnbacherg. 12 I.
— Dorothea, Privatiere, Schildhof 5 P.
— Michael, Tapeziergehülfe, Karmelitenstr. 11 II.
Gräbner, Bernhard, Straßenbahn-Kontrolleur u. Vertreter d. Leipziger Feuerversicherung, Sophienstr. 5 I.
— Gg., Assist. a. d. Kreisrealschule, Friedenstr. 42 III.
— Regine, Privatierswittwe, Oberthürg. 9 I.
Grädler, Johann, Sergent, Weißenburgerstr. 1 II.
Gräf, Franz, Metzgermeister, Leistenstr. 5 P.
— Georg, Taglöhner, Neubergstr. 26 I.
— Gregor, Diener am physikalischen Institut, Mergentheimerstr. 44 I.
— Hans, Geschäftsführer, Gerbrunnerstr. 5 P.
— Johann, Bureaudiener, Petrinistr. 10 II.
— Joh. Baptist, Privatier, Sanderglacisstr. 38 P.
— Josef, Institutslehrer, Sterng. 7 I.
— Josef, Lokomotivführer, Grombühlstr. 2 II.
— Karl, Kaufmann, Gemeindebevollmächtigter u. Feuerwehrkommandant, Herrenkleidergesch.-Inhaber, Sterng. 7 P u. I.
— Karl, jun., Kaufmann, Sterng. 7. II
— Kaspar, Schuhmachermstr., 3. Felseng. 5 II.
— Michael, Schreiner, Schweinfurterstr. 6 I.
— Nikolaus, k. Postexpeditor I. Kl., Gertraudgasse 12 II.
— Peter, Privatier, Nikolausstr. 4 P.
— Robert, k. Regierungssekretär, Keesburgstr. 7 I.
Gräsl, Johann Baptist, Postbureaudiener, Grombühlstraße 22 P.
Gräßle, Ludwig, Produktenhändler, Textorstr. 7.
Gräter, Wilhelm, Kaufmann, Inhaber einer Brauerei- u. Kellerei-Bedarfs-Artikel-Handlung, Faßgroßhandlung, Oele- u. Fetthandlung, Schönbornstr. 5 II, Comptoir u. Lager: Sterngasse 16. 980.
Grätz, Anna, M., Privatiere, Ingolstadterhof 12 I.
— Ernst, Schuhmacherm., Baderg. 7 P u. I.
— Gustav, Domkirchner, Ingolstadterhof 12 I.
Graf, Alexander, Obertelegraphenmech., Petristraße 17 P.
— Anna, Privatiere, Sanderstr. 18 II.
— Barbara, Schmiedswittwe, Oberthürg. 6 II.
— Elise, Schneiderin, Oberthürg. 6 II.
— Engelbert, Bildhauer, Zwinger 10 I.
— Erwin, Gärtner, Zwinger 10 I.
— Franz, Steindrucker, Wagnerstr. 14 IV.
— Fried., Landw., Unterdürrbacherlandstr. o. Nr. P.
— Friedrich, Schutzmann, Domstr. 17 II.
— Georg, k. Oberbauführer, Füchsleinstr. 7 P.
— Georg, pens. Wagenwärter, Oberthürstr. 3 P.
— Johann, Friseur, Zellerstr. 10 II u. P.
— Johann, Kaufmann, Münzstr. 18 I.
— Johann, Schuhmacherm., Steinheilstr. 28 P.
— Johann, k. Telegr.-Oberexpedit., Lindleinstr. 6 II.
— Johann, Vizefeldwebel, Weißenburgerstr. 4 II.
— Karl Lorenz, pens. Lehrer, Bronnbacherstr. 3 I.
— Karoline, Kolonialwaarenhändlerin, Oberthürstraße 3 P.
— Leonhard, Wechselwärter, Bahnhofplatz 2.
Graf, Liborius, Stationsgeh., Vincentinumstr. 9 P.
— Ludwig, Privatier, Roseng. 4 I.
— Nikolaus, Reisender, Grombühlstr. 9 P.
— Otto, Tünchergehülfe, Sanderstr. 7.
— Rudolf, Friseur, Augustinerstr. 3 P u. II.
— Theodor, Tünchergeselle, Baderg. 3 II.
— Wendelin, Schuhmachermstr., Sterng. 10 II.
— Wolfgang, Pensionist, Pleicherkirchg. 4 I.
Grafeneckartsthurm, Domstr. 7.
Grafenstein, Anton von, k. Universitäts-Hauptkassa-Kontrolleur, Zwinger 22 I.
Grahn, Karl, Dekorationsmaler, Johanniterpl. 3 II.
Grail, Michael, Taglöhner, Fischerg. 14 R.
Grain, August, Lackirer, Vincentinumstr. 5 R II.
Gram, Franz, Kutscher, Münzstr. 2 III.
— Katharina, Privatiere, Am Exerzierpl. 1 I.
— Valentin, Tapezier- und Möbelausstattungsgeschäft, Sanderstraße 9 I u. R. 936.
Gramlich, Franz, Rentier, Rottendorferstr. 4 P.
— Franz Josef, Zuckerbäcker, Judenbühl o. Nr. P.
Gramling, Heinrich, Postadj., Bronnbacherg. 10 I.
Gramm, Karl, Eisenbahnadjunkt, Rotkreuzstr. 18 P.
— Leonhard, Wagenwärter a. D., Rotkreuzstr. 18 P.
— Otto, Adjunkt, Haugerkirchg. 3 II.
Gramschatzer Hof, Restaur., Versbacherstr. ohne Nr.
Grandhomme, Amalie, Privatiere, Traubeng. 6 I.
Grandmougin, Ernestine, Sprachlehrerin, Oberthürstr. 4 I.
Grasberger, Adolf, Zugführ., Vincentinumstr. 16 II.
— Dr. Lorenz, k. Universitätsprofessor a. D., u. Geh. Hofrath, Marktpl. 3 I.
Graser, Eva, Arbeiterin, Sanderstr. 7.
— Georg, pens. Briefträger, Rimparerstr. 2 I.
— Philipp, Ober-Ingenieur, Amalienstr. 5 P.
Grasmann, Margaretha, Privatiere, Pleicherthorstr. 1 III.
Grasser, Andr., Spezereigesch., Büttnerstr. 48 P u. I.
— Georg, Restaurateur, Erthalstr. 1 P.
— Johann, Restaurateur, Weißenburgstr. 1 P.
— Josef, Tapezier, Wagnerstr. 26 P.
— Margaretha, Chirurgenwtw., Blöhlein 2 I.
Grassinger, Karl, Glasreiniger, Korng. 12 I.
Graßl, Josef, Spezereihändler, Spitalg. 4 I.
Gratzl, Andreas, Dekorationsmaler, Sanderglacisstr. 16 M.
Grau, Dorothea, Glaserswtw., Ob. Johanitergasse 11 P.
— Martin, Glasermstr., Ob. Johanniterg. 11 P.
— Martin, Schlossergehülfe, Büttnerstr. 17 II.
— Rosalie, Glasermeisterswtw., Blasiusg. 3 II.
Graumann, Paul, Monteur, Virchowstr. 6 IV.
Graus, Marie, Privatiere, Bibrastr. 3 II.
Grauvogel, Anna, Privatiere, Frühlingstr. 10 I.
Greb, Franz, Privatier, Sanderring 19 III.
— Johann, Weinwirth zur Schiffbäuerin, Kl. Katzeng. 7 I. 1026.
— Julius, Gasheizer, Gutenbergstr. 2 III.
— Kaspar, Schneidermeister, Grombühlstr. 26.
— Leo, Oberamtsrichter a. D., Sonnenstr. 9 II.
— Wilhelm, Reisender, Vincentinumstr. 11 III.
Greber, Franz, Güterlader, Glockeng. 15 I.
— Thomas, Kondukteur, Steinheilstr. 38 II.
Grebner, Emilie, Schneiderin, Pleicherkirchplatz 3 P.
— Friedrich, Diener, Rimparerstr. 4 M.
— Georg, Taglöhner, Maingäßchen 9½ R P.
— Johann, Taglöhner, Korng. 10 I.
— Mathilde, Privatiere, Pleicherkirchpl. 3 P.
Gredel, Peter, Metalldrücker, Reibeltg. 5 I.
Gredinger, Barbara, Universitätsdienerswtw., Pleicherkirchg. 10 I.
Grégoire, Jacques, Privatier, Haugerring 1 II. 514.

Gregorius, Christof, Waarenagent u. Kohlengroßhändler, Ludwigstr. 20 II. 390.
Greier, Anna, Privatiere, Sanderstr. 9 II.
— Georg, Maurergehülfe, Schwanhof 2 II.
Greif, Elise, Wittwe, Domstr. 70 III.
Greifenstein, Restauration zum, Häfnerg. 1 P.
Greim, Jakob, Pensionist, Marcusstr. 11 IV.
Grein, August, Küfer, Frankfurterstr. 47.
Greiner, Ludolf, Friseur, Juliuspromenade 21 III. Geschäft: Juliusprom. 6.
— Margaretha, Privatiere, Peterpfarrg. 10 II.
— Michael, Oberlithograph, Keesburgstr. 2 II.
Greis, Andreas, Stadt-Chirurg, Domstr. 2 P.
Gresbeck, Robert, k. Postrath, Semmelstr. 89 III.
Greser, Johann, Kunst- u. Bauschlosser, Bohnesmühlg. 14.
Greß, Franz, k. Leutnant, Pleicherthorstr. 30 III.
— Jakob, Steinhauer, Virchowstr. 20.
— Johann, Restaurateur zur Jägerruh, Grombühlstr. 55 P.
— Kathinka, Bezirksamtmannswtw., Heinestr. 5 P.
— Marie, Rechnungsrathswittwe, Heidingsfelderstr. 13 I.
Gressel, Michael, Bäcker, Neumannstr. 20 III.
Gresser, Albert, Buchbinder u. Schreibwaarenhändler, Plattnerstr. 11 P u. I.
— Johann, Häfner, Reibeltg. 8 I.
— Johann, Schneidmüller, Gutenbergstr. 8 II.
— Johanna, Zitherlehrerin, Inn. Graben 15 M.
— Josefine, Privatiere, Innerer Graben 15.
— Regine, Packmeisterswittwe, Heinestr. 2 III.
— Wilhelmine, Privatiere, Plattnerstr. 11 II.
Gressert, Käthchen, Näherin, Peterstr. 7.
— Otto, Lehrer, Theresienstr. 4 III.
— Peter Josef, Oekonomie- u. Molkereibesitzer, Kindermilch-Anstalt, Roseng. 4 N P.
— Wilhelm, Telegr.-Mechaniker, Frühlingstr. 24.
Greßmann, Zacharias, Eisenbahnkondukteur, Fabrikstr. 48 P.
Grether, Marie, Wäscherin, 3. Felseng. 5 P.
Gretsch, Franz, Privatier, Reisgrubeng. 19 P.
— Rudolf, k. Leutnant, Sanderglacisstr. 35 II.
Greubel, Georg, Pensionist, Ludwigstr. 3 S.
— Helene, Trödlerin u. Kleiderhändlerin, Büttnerstraße 27. Laden: Karmelitenstr. 43.
— Michael, Monteur, Büttnerstr. 27 II.
— Nikolaus Willi, Geschäftsvertret. auswärtiger Häuser, Ludwigstr. 13.
— Peter, Schutzmann, Domstr. 60 II.
— Philipp, Kaufmann, Gutenberg 8 P.
Greul, Amalie, Pensionistin, Heinestr. 6 P.
— Johann, Trambahnführer, Randersackererstraße 21 P.
— Margaretha, Expeditorswtw., Neubaustr. 10 III.
Greulein, Friedrich, Schneidermstr., Spiegelstr. 11 I.
Greulich, Adam, Oberbriefträger, Pleicherglacisstraße 8 R.
— Gregor, Realschulassistent, Maistr. 8 I.
— Martin, Briefträgergehülfe, Petristr. 10 P.
— Michael, Weinbergsaufseher, Zellerstr. 10 M.
Greyer, Anton, Bankbeamter, Blumenstr. 14.
Grieb, Adam, Wagenwärter, Schönbornstr. 7 IV.
— August, Bäckermeister u. Weinwirth, Brückerstraße 19 P.
— Johann, Friseur, Burkarderstr. 2 II.
— Johann, Pensionist, Wagnerstr. 11 II.
— Martin, Dampfsägewerksbesitzer, Brückerstraße 19 I.
— Valentin, Kondukteur, Gutenbergstr. 1½ II.
Griebel, Andr., Schuhmachermstr., 1. Felseng. 5 P.
— Friedrich, Tapezier und Möbellagerbesitzer, Ebracherg. 2 R.
Griebel, Louise, Wittwe, Randersackererstr. 22 R P.
— Marie, Näherin, Gotheng. 5 I.
— Valentin, Schuhmachermstr., Wohlfahrtg. 11 I.
Grief, Heinrich, pens. Lehrer, Gutenbergstr. 1 I.
Gries, Otto, Blumengeschäftsinh., in Fa. Bertha Römer, Dominikanerg. 10 II. Laden: Paradeplatz 4.
Griesbeck, Karl, k. Major, Alleestr. 4 III.
Grieshammer, Fritz, Sekretariatsgehülfe am Amtsgericht, Kantstr. 28.
Grieß, Adam, Bankdiener, Handg. 6 P.
Grießer, Friedrich, Güterführer, Gardistenstr. 5 P.
Grießinger, Andreas, Tagl., Karmelitenstr. 33 III.
Grießmayer, Friedrich, Forstmstr. a. D., Goethestraße 10 P.
Grießner, Anton, pens. Wechselwärter, Petristraße 6 II.
Grill, Anna, Hadernhändlerin, Lauferg. 12 P.
Grillenmeier, Georg, Arbeiter, Weißenburgerstraße 15 I.
— Georg, Sergent beim Generalkommando, Gardistenstr. 7 II.
— Marie, Hebamme, Pleicherkirchg. 1 I.
— Sebastian, Cementeur, Adelgundestr. 15 M.
Grimm, Ambros, Büttner, Rotlöweng. 3 R P.
— Anna, Büttnermeisterswittwe, Unt. Bockg. 4 II.
— Anna, Wäscherin, Barbarastr. 25 P.
— August, Kaufmann, Franz-Ludwigstr. 8.
— Heinrich, Zahlmeister-Adspirant, Weißenburgerstr. 4 I.
— Johann, Friedhofaufseher, Peterplatz 1.
— Josef, Kofferträger, Textorstr. 22 III.
— Josef, Tünchermeister, Landwehrstr. 15 P.
— Karl, k. Notar, Augustinerstr. 2 I.
— Karl, Wagenwärtergehülfe, Semmelstr. 70 II.
— Kaspar, Pensionist, Innerer Graben 1 M.
— Kaspar, Schuhmachermstr., Neumannstr. 8.
— Margaretha, Zugeherin, Braunhof 6.
— Marie, Wittwe, Dettelbacherg. 5.
— Philipp, Büttnermeister, Handg. 11 I.
— Richard, Kaufmann, i. Fa. Joh. Konr. Schäfer, Delikatessen-, Konserven-, Wein- u. Kolonialwaarenhandlung en gros et en détail, Blasiusgasse 3 P. u. I. 224. (S. Inserat.)
— Rosa, Lehrerin, Blumenstr. 9 III.
— Rudolf, Führeradspirant, Vincentinumstr. 32 II.
— Susanna, Pfründnerin, Marktg. 9 IV.
— Wilhelm, Gefängnißverwalter a. D., Franz-Ludwigstr. 8 II.
Grimmer, Adam, Hoteldiener, Semmelstr. 61 III.
Grimmler, Hans, juliusspitälischer Gutspächter, Rotkreuzhof, 853.
Grischy, Michael, Briefträger, Maulhardg. 6 III.
Grömling, Anton Michael, Schreinermeister, Marcusstr. 9 R I.
— Babette, Kleidermacherin, Sieboldstr. 2½ P.
— Babette, Privatiere, Schillerstr. 7.
— Julia, Musiklehrerswittwe, Sieboldstr. 2½ P.
— Kunigunda, Privatiere, Stephanstr. 1 I.
— Ludwig, Palier, Vincentinumstr. 8½ P.
— Michael, Wagenwärter, Juliusprom. 3 III.
Grösch, Christian, Wagenwärt., Neumannstr. 11 III.
— Hans, Lokomotivführer, Neumannstr. 11.
— Magdalena, Schlossersehefrau, Semmelstr. 49 II.
Groeschel, Gustav, Kaufmann, Klinikstr. 12 I.
Grötsch, Michael, Metzger, Nikolausstr. 7 R.
Groezinger, Marie, Privatiere, Marktpl. 4 I.
Groha, Alois, Oberbüttner, Handg. 5 I.
Grohe, Eva, Wittwe, Barbarastr. 38 M.
Grohganz, Ignaz, Zimmerer, Mergentheimerstraße 6 P.
— Hans, Schriftsetzer, Mergentheimerstr. 6 P.

Grohmann, Hermann, k. Oberlandesgerichtsrath, Rennwegergacisstr. 8.
Groll, Georg, Sattl. u. Wagenb., Pleicherpfarrg. 16.
— Ludwig, k. Regierungsrath, Riemenschneiderstraße 3 I.
— Sebastian, Schweinemetzger. Laden: Petrinistraße 1. Wohnung: Aumühlstr. ohne Nr. (Aumühle.)
Grombach, Heinr., Taglöhner, Ob. Johanniterg. 24.
Grombühler Schulhaus, Steinheilstr. 30.
— **Neues**, Fabrikstr. o. Nr. 630.
Gros (siehe auch Groß), Christian, k. Oberlandesgerichtsrath, Pleicherschulg. 2 II.
— Frz., k. Oberamtsrichter a. D., Rotkreuzstr. 11 III.
— Georg, Mag.-Sekretär a. D., Juliuspromenade 17 II.
— Johann, Stationsgehülfe, Neumannstr. 21 II.
— Karl, Prokurist, Reisgrubeng. 19 I.
— Ludwig, Hauptzollamtsoffizial a. D., Theresienstraße 2 III.
— Mathilde, Arztenswtw., Pleicherkirchplatz 5 I.
— Theodor Erwin, Rechtspraktikant, Pleicherschulg. 2 II.
— Wina, Privatiere, Pleicherschulg. 2 II.
Grosch, Anna, Näherin, Schillerstr. 12.
— Bernhard, Wagenwärtergehülfe, Neumannstraße 17 III.
— Hans, Lagerdiener, Adelgundestr. 12.
— Rosa, Näherin, Schillerstr. 12.
Groß (siehe auch Gros), Anna, Wittwe, Mergentheimerstraße 5.
— Babette, Privatiere, Domerschulstr. 15.
— Edmund, Sanitätsfeldwebel, Weißenburgerstraße 2 P.
— Eva, Stickerin, Kärnerg. 23.
— Franz, Kuttlermeister, Bäreng. 6 I. Laden: Gerberstr. 2.
— Friedrich, Kaufmann, Inh. d. Firma Franz Ph. Rossat-Geiller, Tapetengesch., Ludwigstr. 10, Geschäft: Domstr. 72. 280.
— Gertraud, Wittwe, Kärnerg. 23 III.
— Hans, Stationsgehülfe, Neumannstr. 21 II.
— Johann, Wagenwärter, Bahnhofstr. 4 II.
— Kaspar, Restaurateur, Frühlingstr. 9 II.
— Ludwig, k. Gymnasialprofessor, Randersackererstraße 3 I.
— Pauline, Maschinenmeisterswittwe, Nikolausstraße 13.
— Sebastian, Kutscher, Mergentheimerstr. 46 P.
— Seligmann jen., Privatier, Stephanstr. 6 I.
— Sigmund, Weingroßhändler, i. Fa. S. Groß jr., Stephanstr. 6 P u. II.
— **S. jun.**, Weingroßhandlung, Stephanstr. 6 II. 721.
— Therese, Näherin, Kärnerg. 3 III.
— Therese, Privatiere, Domerschulstr. 15.
— Wolfgang, Wagenwärter, Vincentinumstr. 22 I.
Groß von Trockau, Auguste Freifräulein v., St. Anna-Stiftsdame, Wolframstr. 1 III.
— Karl Frhr. v., k. Kämmerer u. Landgerichtsrath a. D., Gutsbesitzer, Spiegelstr. 12 P. u. I.
Groß v. Trockau'sche Fideikommiß-Verwaltung (Verwalter Karl Schäfer), Theaterstr. 22 P.
Großelfinger, Christ., Buchdruckerswtw., Gneisenaustraße. 10 II.
Großer, Stefan, Hausdiener, Inn. Graben 9 III.
Großhauser, Heinrich, Kaufmann, Mainbrücke 5 II.
— Wilhelm, Postadjunkt, Wagnerstr. 10 II.
Großmann, August, Buchbinder, Cartonnagen- u. Etuisfabrikant, Bibrastr. 1 P u. I.
— Joachim, Schutzmann, Kärnerg. 49 II.
— Johann, Hülfsbremser, Neumannstr. 20 III.
Großmann, Wilhelm, Lehrer, Randersackererstraße 4 II.
Grothe, Lina, Rentierswtw., Franz-Ludwigstr. 21 I.
Gruber, Georg, Werkmeister, Reisgrubeng. 1 I.
— Josef, Reisender, Semmelstr. 64 II.
— Ludwig, Schulhausmeister Ebracherg. 1 P.
— Theodor, Kaufmann, Schottenanger 11.
Grubert, Johann, Schuhwaarenhändler, Domstraße 46 III.
Grübel, Adolf, Wechselwärter, Ständerbühlstraße 16 P.
— Anna, Wäscherin, Schusterg. 8 II.
— Anton, Taglöhner, Obere Johanniterg. 12 II.
— Georg, Amtsgerichtsdiener, Gerbrunnerstr. 3 P.
— Johann Valent., Regierungs-Registrator a. D., Sanderring 20 II.
Grueber, Hans, Produktenhändler, Gneisenaustraße 9 P.
Grübert, Andreas, Kondukteur, Grombühlstraße 43 b III.
— Georg, Bäckermeister, Hofstr. 12 I.
— Michael, Kondukteur, Vincentinumstr. 26 I.
Grümpel, Andreas, Kaminbauer, Gabelsbergerstraße 3 III.
— Anton, Fuhrmann, Grombühlstr. 35 R.
— Apollonia, Taglöhnerin, Büttnerstr. 29 II.
— Johann Georg, Hausmeister, Heinestr. 7 M.
Grün, Friedrich, k. Postoffizial, Alleestr. 14 II.
— Karl, städt. Taglöhner, Sanderglacisstr. 8 R.
— Lorenz, Schneider, Fabrikstr. 27 P.
— Margaretha, Zugeherin, Ketteng. 20 III.
Grünbaum, Isaak, Charcutier, Domstr. 4.
— Sigmund, Privatier, Hofstr. 14 II.
Grünberg, Paul, Musikalienhändler (Barth'sche Musikalienhdlg. Nachf.), Frühlingstr. 5 III. Geschäft: Schönbornstr. 2.
Gründler, Johann, Schuhmacherm., Stephanstr. 11 II.
Grüner Baum, Gasthaus, Zellerstr. 35.
Grüner Kranz, Restauration, Burkarderstr. 17 P.
Grünert, Friedrich, pens. Briefträger, Lauferg. 7 I.
Grünewald, David, Lackirer, Tüncher und Schriftenmaler, Reibeltg. 8 P.
— Franz, Taglöhner, Dreikronenstr. 13 P.
— Franz, Taglöhner, Gneisenaustr. 9 III.
— Georg, bürgersp. Kellermeister, Innerer Graben 10 II.
— Heinrich, städt. Schlachthofaufseher, Kärnergasse 37 II.
— Johann, Korbmacher, Barbarastr. 38 P.
— Josef, Fabrikarbeiter, Grombühlstr. 18 M.
— Kilian, Büttnermeister, Haugerpfarrg. 5 I.
— Kilian, Maschinenhausgehülfe, Fabrikstr. 54 P.
— Max, Auslaufer, Obere Johanniterg. 18 II.
— Valentin, Schuhmacherm., Oberthürstr. 8 I.
Grünsfelder, Anton, Werkmeister, Karmelitenstraße 45.
— Barbara, Wäscherin, Gr. Katzeng. 7 III.
— Martin, Schiffer, Brunnbacherg. 39 IV.
Grüntgens, Wilhelm, Cigarrenmacher, Steinheilstr. 37.
Gruhle, Wilhelm, Güterführer, Grombühlstr. 16 M.
Grumbach, Anna, Wittwe, Traubeng. 7 M.
— Gottfried, Heizer, Pleicherpfarrg. 24 I.
— Wolfgang, Bauamtsaktuar, Traubeng. 7 M.
Grumbach-Hof, Zellerstr. 14.
Grundel, Adam, Häfnermeister, Schenkhof 1 II.
— Georg, Häfnermeister, Marktg. 1 I.
Grunelius, Ernst Freiherr von, k. Bezirksamtsassessor, Hofstr. 10 I.

Grunwald, Julius B., Nachf., Buch- u. Accidenzdruckerei, Inhaber Philippi, N., Haugerpfarrg. 1. ☎ 1186. Wohnung: Heinestraße 2 1/3 I.
Grupp, Josef, Optiker, Kaiserstr. 2 P u. I.
Gruß, Elise, Rauhwaarenhändlerswtw., Untere Bockg. 2 I. Laden: Büttnerstr. 23 1/2 P.
— Georg, Glasmaler, Leistenstr. 5 III.
— Magdalena, Bremserswittwe, Grombühlstraße 26 R.
Guck, Johann, Pfandamtsdiener, Karmelitenstraße 12 I.
Guckenberger, Adam, Zugspackmstr., Maulhardgasse 6 II.
— Friedrich, Tünchermeister, Sieboldstr. 2 M.
— Johann Gg., Kunst- und Handelsgärtner, Schweinfurterstr. 5.
— Louise, Schneiderin, Schweinfurterstr. 5.
Gümbel, Friedrich, k. Oberinspektor, Bahnhofplatz 2 II.
Günder, Johann Gottfried, Gymnasialprofessor a. D., Friedenstr. 34 II.
Gündert, Adam, Schuhmachermeister u. Schuhwaarenhdlr. Laden: Schusterg. 10 u. 12.
Günter, Adam, Wagenwärter, Steinheilstr. 20 I.
— Konrad, Auslaufer, Spitalg. 7 II.
Günther, Adolf, Taglöhner, Fischerg. 2 P.
— August, Restaurateur, Neubaustr. 24 I.
— Babette, Privatiere, Rottendorferstr. 6.
— Barbara, Wäscherin, Gr. Katzeng. 1 I.
— Bernhard, Monteur, Petristr. 7 I.
— Christian, Schneidergeh., Büttnerstr. 66 III.
— Christine, Thierarzts-Wtw., Pleicherthorstr. 7 II.
— Franz Wilhelm, Materialverwalter, Nikolausstr. 12 III.
— Georg, Privatier, Rottendorferstr. 6 II.
— Georg, Restaurateur, Gertraudg. 10.
— Georg, Anton Scheller's Nachf., Weinwirthschaft und Weinhandlung, Hörleing. 8 P u. I.
— Heinrich, Förster a. D., Wallg. 1/2 III.
— Johann, Tapezier, Wöllerg. 5 P.
— Johann, Schriftsetzer, Juliusprom. 5 III.
— Karl, Depotarbeiter, Rosenq. 4 1/4 R.
— Magdalena, Privatiere, Bachg. 2 II.
— Margaretha, Hebamme, Petristr. 7 I.
— Margaretha, Wäscherin, Karmelitenstr. 41.
— Margaretha, Wittwe, Zwinger 9 II.
— Marie, Privatiere, Sanderglacisstr. 47 II.
— Max, Hülfsheizer, Haugerkirchg. 4.
— Otto, Schriftsetzer, Vincentiumstr. 24 II.
— Peter, Weinguts- u. Weinkellereibesitzer in Firma Georg Anton Frantz jr., Sanderstraße 11 P u. I.
— Wendelin, Kutscher, Neubergstr. 26 R P.
— Willy G., Kaufmann, Kurz-, Woll- und Weißwaarengeschäft, Semmelstr. 57. Laden: Semmelstr. 41.
Günthert, Friedrich, Bankgeschäft, Eichhornstr. 1 P, Ecke der Schönbornstr. ☎ 263. (S. Ins.)
— Friedrich, Bankier, Eichhornstr. 1 II. ☎ 263.
Günthner, Margaretha, Wäscherin, Karmelitenstraße 41 III.
Güntter, Herm., Glasermeister, Bahnhofstr. 1/2 P.
Güntzer, Katharina, Privatiere, Huttenstr. 17 II.
— Katharina, Bahninspektors-Wtw., Bahnhofstraße 9 I.
Günzberg, Emma, Professorswittwe, Sanderglacisstr. 35 II.
Günzer, Ludwig, Bremser, Wagnerstr. 6 P.
— Philipp, Tünchergeselle, Wagnerstr. 6 II.
Günzler, Barbara, Schreinerswtw., Korng. 3 P.
— Fritz, Schriftsetzer, Stephanstr. 3 P.
Gürber, Dr. med. et phil. August, Assistent am physiol. Institut, Bahnhofstr. 1/2 II. Laboratorium: Pleicherring 9.
Güßmann, Kunigunde, Wittwe, Juliusprom. 5 III.
Güterstation, Bahnhofplatz 2. ☎ 30.
Güth, Ida, Verkäuferin, Obere Johanniterg. 6.
Güthlein, Andreas, Bahnkondukteur, Grombühlstr. 30 P.
— Georg, Taglöhner, Glockeng. 4 III.
Gütlein, Michael, Schreinergeh., Spitalg. 11 II.
Gütling, Andreas, Büttnermstr., Steinheilstr. 19 P.
— Georg, Erdarbeiter, Glockeng. 4 III.
— Jakob, Schneidermeister, Semmelstr. 23 II.
— Johann, Taglöhner, Schwanenhof 1 I.
— Karl, Taglöhner, Barbarastr. 38 II.
— Urban, Schneidermeister, Gertraudg. 10 II.
Gütt, Franz, k. Intendantur-Sekretär, Amalienstraße 8 I.
Gütter, Wilhelm, Mechaniker u. Elektrotechniker, Innerer Graben 5 I.
— Café-Restaurant, Innerer Graben 5, Juliuspromenade.
Gugel, Eugen, Lehrer an der k. Musikschule, Marienstr. 2 III.
— Gustav, Universitätsdiener am hygien. Institut, Eichhornstr. 13 1/2 III.
— Gustav, Inhaber eines Korsettengeschäftes (früher Ida Hauch), Eichhornstr. 13 1/2 III. Laden: Martinstr. 11 (Eichhornstr.)
Guggenberger, Adam, k. Gerichtsschreiber a. D., Randersackerstr. 38 II.
— Anton, Fabrikarbeiter, Semmelstr. 26 R I.
— Jakob, Privatier, Marktplatz 22 II.
— Kaspar, Schuhmacherm., Bronnbacherg. 24 I.
Guggenmos, Elisabeth, Hauptzollamtverwalterswittwe, Reibeltg. 2 1/2.
— Helene, Lehrerin, Reibeltg. 2 1/2 I.
— Oskar, k. Bahnexpeditor, Huttenstr. 10 III.
Gumbert, Margaretha, Wtw., Karmelitenstr. 28 I.
Gumbrecht, Georg, Gärtnergeh., Maingäßch. 5.
— Kaspar, Häfner, Frankfurterstr. 20.
Gummi, Eduard, k. Landgerichtspräsident, Sanderring 3 III.
Gumpert, Andr., Briefträger, Wallg. 12 I.
Gumppenberg, Therese Freiin v., Stiftsdame, Sanderring 16 II.
Gumppenberg-Pöttmes-Oberprennberg, Hubert Freiherr v., k. Kämmerer u. Regierungsrath, Sonnenstr. 15 I.
Gundel, Martin, Herrschaftskutscher, Schweinfurterstr. 3 1/4 N.
Gunderlach, Ferd., k. Postoffizial, Semmelstr. 68 III.
— Katharina, Privatiere, Ludwigstr. 10 1/2 P.
Gundermann, Adalbert, städt. Pfandamts-Kontrolleur, Sterng. 16 R I.
— Andreas, Schuhmachermstr., Hahnenhof 2 II.
— Anton, Bürstenmacherm., Landwehrstr. 1 I.
— Georg, Bürstenmacher, Landwehrstr. 17 I. Laden: Domstr. 9 P (Langgasse).
— Johann, pens. Briefträger, Grombühlstr. 43 b I.
— Josefine, Wittwe, Karthause 9 1/2 I.
— Karl Theodor, Photograph, „Atelier Wacker". Inh.: Konrad, Gundermann, Weingartenstraße 39 R I.
— Katharina, Lehrerin, Heidingsfelderstr. 1/2.
— Konrad, Hofphotograph, Bahnhofstr. 3 I. Geschäfte: Bahnhofstr. 3 u. Weingartenstr. 39.
— Mathilde, Näherin, Landwehrstr. 17 P.
Gundersheim, Arthur, Kaufm., Theresienstr. 9 I, Gesch.-Lok.: Semmelstr. 6.
— **A.**, Herren-Konfektions- u. Maßgeschäft, Semmelstr. 6 P.

Gundersheim, Mathilde, Kaufmannswe., Herzogenstr. 2 II.
— Wolf, Tuch- u. Manufakturwaarenhändler, Semmelstr. 6.
Gundersheimer, Mina, Privatiere, Obere Johanniterg. 4 I.
— Samuel, Inhaber der Firma S. Gundersheimer, vorm. S. Müller, Weingroßhandlg., Alleestr. 11. 880.
Gundling, Johann Alois, Schriftsetzer, Innerer Graben 3 III.
— Valentin, Taglöhner, Büttnerstr. 1 II.
Gunkel, Anton, Schuhmachermstr., Domstr. 17 II.
— Michael, Pflasterer, Pommerg. 5 I.
Gunnermann, Andr., Depotarb., Büttnerstr. 21 III.
— Dorothea, Privatiere, Inner. Graben 17 III.
Gunselmann, Johann, Lokomotivheizer, Steinheilstr. 19 II.
Gunsenheimer, Babette, Kaufmannswe., Reibeltgasse 2½ P.
Gunz, Adalbert, Privatier, Traubeng. 3 I.
Gunzelmann, Andreas, Bahnarbeiter, Fabrikstraße 13 P.
— Johann, Bäckermeister, Wöllerg. 4 P.
Gunzenhäuser, Hermann, Kaufmann, Inhaber eines Tuch- u. Buckskingesch. en gros et en détail, Kaiserstr. 7 III, Gesch.-Lok. Kaiserstr. 12.
Gurdan, Peter, Reisender, Schweinfurterstr. ½ III.
Gurr, Christof, Holzspalter, Ritterg. 6.
— Michael, Büttner, Korng. 24 P.
Gustke, Karl, Straßenbahnkontrolleur, Weingartenstraße 39 III.
Gut, Otto, k. Intendantursekretär, Wölfflstr. 3.
Gutberlet, Emma, Privatier, Blumenstr. 8 I.
Gutbrod, Anton, Kaufmann, Haugerring 15 P.
— Babette, Privatiere, Haugerring 15 P.
— Bernhard, Oekonom, Schützenstr. 1.
— Dorothea, Wittwe, Büttnerstr. 7 III.
— Franz, Oekonom, Pleicherkirchplatz 15 I.
— Georg, Tapezier, Semmelstr. 62 R P.
— Josef, Wechselwärter, Grombühlstr. 21 M.
— Karl, Schreiner, Nikolausstr. 4 R.
— Katharina, Wittwe, Büttnerstr. 16 III.
— Louise, Privatiere, Hofstallg. 2.
— Marie, Messerschmiedswittwe, Grabeng. 10.
— Nikolaus, Lackirer, Grombühlstr. 5 III.
— Valentin, Maurer, Reiserstr. 2 II.
Gutenberg, Restauration z., Petrinistr. 20.
Guten Quelle, Restauration zur, Baderg. 11.
Gutermann von Bibern, Marie, Majorswittwe, Semmelstr. 81 III.
Gutermuth, Johann, Taglöhn., Barbarastr. 14 III.
— Wilhelm, Volontär, Innerer Graben 51 II.
Guth, Auguste, Postkassierswittwe, Oeggstr. 4 I.
— Louise, Privatiere, Kaiserplatz 1.
Gutmann (siehe auch Guttmann), Dorchen, Privatiere, Franziskanerg. 4 I.
— E., Metzgermeister, Juliuspromenade 3½. 659.
— Franz, Schreinermstr., Heinestr. 20 P. (Werkstatt: Domerschulstr. 19 P).
— Genovefa, Wittwe, Kärnerg. 28 III.
— Jette, Privatiere, Franziskanerg. 4 P.
— Johanna, Metzgerei, Juliuspromenade 3½ I.
— Julius, Kaufmann, Ketteng. 5 III.
— Katharina, Zugeherin, Mergentheimerstr. 36 I.
— L., Wein- u. Spirituosengroßhandlung, Schillerstraße 8 I. 866.
— Lazarus, Weingroßhändler, Schillerstr. 8 I. 866.
— Lippmann, Privatlehrer, Keesburgstr. 13 P.
— Ludwig, Hauptzollamtsoffizial, Karthause 11 II.
Gutmann, Regina, Privatiere, Sophienstr. 4 I.
— Vincenz, Restaurateur, Frühlingstr. 3 P.
Guttenberg, Dr. Alexander, pr. Arzt, Spezialist f. Nervenkrankheiten, Domstr. 56 I. 97.
— Louise Freifrau von und zu, geb. Fürstin Taxis, Reichsraths-Wittwe, Rentiere, Herrnstraße 1 II.
— Theodor Freiherr von und zu, erbl. Reichsrath, Kammerherr u. Gutsbesitzer, Herrnstraße 1 I.
Guttenhöfer, Hans, Juwelier, Sanderring 17⅓.
— Stefan, Hoflieferant, Firma A. Guttenhöfer, Juwelier, Juwelen, Gold- u. Silberwaarengeschäft, Niederlage versilb. Tafelgeräthe und Bestecke, kunstgewerbl. Erzeugnisse u. Uhrenhandlung, Domstr. 29, Sommer-Wohnung Virchowstr. 18. 123. (S. Inserat.)
Guttmann (siehe auch Gutmann), Anna, Pensionistenwittwe, Nikolausstr. 13 I.
— Dorothea, Wittwe, Sophienstr. 9 M.
— Hans, Schlossermeister und Mechaniker, Dreikronenstr. 11 P.
— S., Mode- u. Weißwaaren-, Teppich- und Damenkonfekt.-Geschäft, Schönbornstraße 6. 1017.
— Valentin, Invalide, Burkarderstr. 20.
Gymnasium, altes humanist., Augustinerstr. 24.
— neues humanistisches, Rennwegerring 12.

H.

Haaf, Adam Joh., Privatier, Tiepolostr. 19 P.
— Andreas, Gastwirth, Marktg. 5 P.
— Fritz, Metzgermeister, Bachg. 1 I.
— Jakob, Privatier, Bohnesmühlg. 2 I.
— Johann, Restaurateur, Bohnesmühlg. 2 I.
Haag (s. auch Hack), Amalie, Wittwe, Fabrikstraße 37 I.
— Friederike, Privatlehrerin, Franz-Ludwigstraße 21⅓ I.
— Hans, Eisenbahn-Werkführer, Fabrikstr. 46 II.
— Johann, Taubstummenlehrer, Huttenstr. 16 I.
— Karl, Zeitungsexpeditor u. Buchhalt., Amalienstraße 3 S.
— Konrad, Ingenieur, Ständerbühlstr. 21 P.
— Konrad, Privatier, Sophienstr. 15 P.
Haager, Agnes, Oberamtsrichtersw., Schmalzmarkt 8 III.
— Agnes, Privatiere, Marienstr. 4 II.
— Katharina, Wäscherin, Kärnerg. 20.
Haak, Michael, Kolonialwaarenhandlung, Weingartenstr. 37 P.
Haas, Adolf, Theilhaber der Würzburger Transportgesellschaft H. Hausmann & Co., Kaiserstraße 31 II. 786.
— Albert, Restaurateur, Wagnerplatz 7 I.
— Albert, Tuch- u. Buckskinhändler, i. Fa. A. J. Herzfelder, Kaiserstr. 14 P und I.
— Andreas, Telegr.-Arbeiter, Gneisenaustr. 4 III.
— August, Bildhauer, Atelier für Holzarchitekt. und kirchliche Einrichtungen, Heinestr. 4 R.
— Elise, Damenschneiderin, Schenkhof 2 III.
— Emanuel, Privatier, Augustinerstr. 7 II.
— Ernst, Regierungs-Funktionär, Kapuzinerstraße 1⅓ III.
— Franz Josef, Viktualienhändler, Handg. 7 I.
— Friedrich, Rangirmeister, Fabrikstr. 15 II.
— Friedrich Joh., Schriftsetzer, Leistenstr. 9 II.
— Fritz, Rentner, Sanderring 23 II.
— Georg, Aschenhändler, Burkarderstr. 8.
— Georg, Taglöhner, Kärnerg. 41 I.

Haas, Dr. Gerson, Rechtsanwalt, Pleicherglacisstraße 12 II, Kanzlei: Kaiserstr. 29, ☎ 17.
— Dr. Heinrich, prakt. Arzt und Spezialarzt für Haut- und Geschlechtskrankheiten, Ludwigstraße 7 I.
— Johann, Schneidermeister, Pommerg. 4 I.
— Josef, Monteur, Semmelstr. 27/29 II.
— Josef, Taglöhner, Fabrikstr. 32.
— Josef, Taglöhner, Spitalg. 14.
— Konrad, Taglöhner, Gneisenaustr. 9 III.
— Ludwig, Vizefeldwebel, Kaserng. 6 I.
— Michael, Taglöhner, Domstr. 62 R I.
— Michael, Taglöhner, Zweite Felseng. 5 II.
— Nikolaus, Wagner, Bohnesmühlg. 2 I.
— Peter, Taglöhner, Semmelstr. 77 III.
— Rosa, Wittwe, Bahnhofstr. ½ II.
Habel, Georg, Stationsgehülfe, Tertorstr. 9 II.
Haberberger, Philipp, Lokomotivführer, Vincentinumstr. 15 I.
Haberl, Georg, Rangirgehülfe, Kroateng. 3 I.
Haberkorn, Johann, Maschinist, Wohlfahrtg. 4 II.
Habermann, Gregor, Zugführer a. D., Theresienstraße 9 IV.
— Johann, Bahnadjunkt, Schönleinstr. 9 I.
— Marie, Zugeherin, Landwehrstr. 5.
— Nikolaus, Schneidermeister, Roseng. 4 II.
Habersack, Emilie, Kaufmannswtw., Kapuzinerstraße 17½ II.
Haberstroh, Xaver, Hausm., Sanderglacisstr. 14.
Haberstumpf, Fritz, Konditoreiwaarenhändler, Bachg. 12 II.
— Friedrich, Schneidermeister, Augustinerstr. 14.
— Georg, Schneider, Sanderglacisstr. 36 IV.
Habsburg, Café-Restaurant, Wilhelmstr. 5.
Hack (s. auch Haag), Anna, Lehrerin, Schönleinstr. 6 P.
— Barbara, Zugeherin, Bronnbacherhof 3.
— Elisa, Wittwe, Marienstr. 2 P.
— Josef, k. Oberinspektor a. D., Alleestr. 16 I.
— Josef, Buchhalter, Sanderglacisstr. 48 IV.
— Josef, Maschinenmeister, Sieboldstr. 14 N P.
— Philipp, Privatier, Kantstr. 24 II.
— Simon, Schuhmachermstr., Plattnerstr. 9 R III.
Hacker, Fritz, Schneider, Bahnhofstr. 3 II.
— Gustav, Ingenieur, Alleestr. 18 II.
— Nikolaus, städt. Arbeiter, Pleicherkirchpl. 13 M.
— Peter, Arbeiter, Handg. 8.
Häberlein, Joh., Stationsgeh., Steinheilstr. 32 P.
Häckel, Karl, k. Finanzrechnungsrevisor, Huttenstraße 20 II.
— Konrad, Kaminkehrer, Elephanteng. 8 P.
Häckelmann, Johann, k. Obermaschineninspektor Bahnhofplatz 2 I.
Häcker, Babette, Bezirksthierarzts-Wtw., Ludwigstraße 7 III.
Häckner, Georg, Kaufmann (Kolonialwaaren), Fabrikstr. 18 P.
— Kaspar, Privatier, Semmelstr. 22 III.
Häfele, Christof, Privatier, Fabrikstr. 1½ I.
Häfelein, Johann, Brauereiarb., Nikolausstr. 2 R.
— Kunigunda, Wittwe, Wöllerg. 1 u. 3 I.
— Michael, Schneidermeister u. Musiker, Petristraße 16 II.
— Rudolf, Bahnbediensteter, Petristr. 16 II.
Häffner, Anna, Landrichterswittwe, Domerschulstraße 13.
Häfner, Adam, Glaser, Obere Johanniterg. 6 III.
— Adam, Wagenwärtergehülfe, Steinheilstr. 5 II.
— Franz, Büttner, Rimparerstr. 8 I.
— Georg, Zugführer, Neumannstr. 10 II.
— Johann, k. Inspektor, Bahnhofplatz 2 S.
— Johann, Kunst- und Handels-Gärtner, Randersackererstr. 45 P. ☎ 987.
Häfner, Johann, Schreiner, Schusterg. 3 III.
— Josef, Ingenieur, Rotkreuzstr. 16½ I.
— Josef, Schneidermeister, Pleicherschulg. 3.
— Rudolf, Dienstmann, Kapuzinerstr. 21.
— Simon, Arbeiter, Untere Bockg. 1 II.
— Therese, Privatiere, Theaterstr. 16 III.
— Valentin, Erdarbeiter, Untere Bockg. 1 II.
— Valentin, Wagenwärter, Wohlfahrtg. 8 II.
Häglsperger, Dionys, k. Finanzrechnungsrevisor, Blumenstr. 11 I.
Hähnlein, Michael, Privatier, Huttenstr. 9 I.
Hälbig, August, Schneidermstr., Inn. Graben 8 III.
Hämmelmann, Franz, Restaurateur „z. Oberthür", Oberthürstr. 11 P u. I.
— Michael, Pensionist, Bohnesmühlg. 22.
Hämmerlein, Jos., Gärtnergeh., Rotscheibeng. 5 M.
Händel, Marg., Regierungsfunktionärswittwe, Wolframstr. 5 I.
— Max, Geometer, Theresienstr. 8 III.
Hänlein, Franziska, Apothekerswittwe, Huttenstraße 16 I.
Härterich, Barbara, Wittwe, Fabrikstr. 8 I.
— Dorothea, Privatiere, Zwinger 11.
Härth, Adam, Hausmetzger, Büttnerstr. 18 II.
— Georg Peter, Mechaniker und Fahrräderreparateur, Ritterg. 5 R.
Härtlein, Andreas, Taglöhner, Gr. Katzeng. 5.
— Anna, Güterladerswittwe, Bohnesmühlg. 6 II.
— Barbara, Polizeiwachtmstrswtw., Schildhof 6 P.
— Johann, Restaurateur zum „Huttenschen Felsenkeller", Randersackererstr. 21.
— Walburga, Wittwe, Adelgundestr. 19 R II.
Härtnagel, Georg, Drogen-, Kolonial-, Material- u. Farbw.-Geschäftsinhaber, Wagnerstr. 8 P u. I. ☎ 913.
— Katharina, Zeugleutnantswittwe, Schottenanger 4 P.
Häßner, Theodor, Tapezier, Franziskanerg. 2 II.
Häuslein, Fried., Schuhmachermstr., Neumannstraße 21 P.
Häusler (s. auch Häußler, Heusler, Heußler),
— August, Baumeister, Wörthstr. 2.
— August, Oekonom, Heidingsfelderstr. 34 P.
— August, Privatier, Heidingsfelderstr. 34.
— Eva, Eisenmeisterswittwe, Saalg. 4 M.
— Franz, Arbeiter, Schweinfurterstr. 6 N.
— Franz Arthur, Schreiner, Bergmeisterg. 7 II.
— Georg, Schneider, Bronnbacherg. 17.
— Georg, Wechselwärter, Gneisenaustr. 7 II.
— Josef Stefan, Privatier, Weißenburgerstr. 13 I.
— Julie, Architektenwtw., Pleicherhorstr. 30 P.
— Katharina, Pensionistin, Adelgundestr. 14.
— Katharina, Zeitungsträgerin, Wöllerg. 8 III.
— Margaretha, Examinatorswittwe, Bahnhofstraße 16 I.
— Michael, Kutscher, Neubaustr. 38 III.
— Nikolaus, Bahnschreiner, Langg. 4 I.
— Veronika, Privatiere, Peterpfarrg. 12 III.
Häusner, Josef, Taglöhner, Waltherstr. 3 R P.
Häußer (siehe auch Häuser, Heuser), Philipp, Bahnmeister, Steinheilstr. 27 P.
— Wilhelmine, Wittwe, Privatiere, Steinstr. 3 I.
Häußler, E., Schreinergehülfe, Domerschulstr. 9 II.
Häußner (s. auch Heusner), Georg Josef, Privatier, Rotkreuzstr. 16 I.
— Karl, Vizefeldwebel, Weißenburgerstr. 2.
— Michael, Wagenwärtergeh., Neumannstr. 13 II.
— Peter, Maschinenheizer, Mönchbergstr. 5 I.
Hafen, Karl, Werkmeister, Heidingsfelderstr. 58 II.
Hafenzahl, Peter, Taglöhner, Büttnerstr. 39 P.
Haffenrichter, Babette, Büglerin, Wohlfahrtg. 8 II.

Haffenrichter, Elise, Maskengarderobeverleiherin, Wohlfahrtg. 8 II.
— Karl, Buchdrucker, Wohlfahrtg. 8 II.
Haffner, Christian, Stadtvikar, Sanderglacisstraße 31 P.
Hagel, Georg, pens. Gendarmeriesergent, Sanderstraße 27 III.
— Michael, Privatier, Weingartenstr. 5 I.
Hagemann, Margaretha, Weinhändlers-Wittwe, Bibrastr. 2½ III.
— Wilhelm, Kunst- u. Bauschlosser, Reisgrubengasse 6 I. ⊂ 198.
Hagen, Andreas, Rangirgeh., Vincentinumstr. 20 P.
— Anna, Privatiers-Wittwe, Maistr. 8 II.
— **Georg**, Kolonialwaarenhandlung en gros et en détail, Inh.: Sedlmaier, Jos. Ad., Wohnung und Geschäft: Karmelitenstr. 26. Magazine und Gewürzmühle: Pommerg. 1 P. ⊂ 338.
— Georg, Privatier, Karmelitenstr. 26 II.
— Wilhelm, Dr., Assistent am anatomischen Institut, Eichhornstr. 1 II.
Hagenauer, Franz, Korbmachermeister, Untere Bockg. 8.
Hager, Agn., Oberamtsrichterswtw., Theaterstr. 14 I.
— Christian, Regierungskanzlist, Peterpfarrg. 5 P.
— Jakob, Taglöhner, Heidingsfelderstr. 49 P.
— Johann, Restaurateur, Schweinfurterstr. 4 I.
Hahn, Adam, Postgehülfe, Steinheilstr. 7 I.
— Andreas, Bremser, Wagnerstr. 4 I.
— Anna, Privatiere, Johanniterplatz 9.
— Anna, Wittwe, Büttnerstr. 72 I.
— Babette, Näherin, Blasiusgasse 5 III.
— Elise, Privatiere, Kaiserstr. 19 III.
— Emanuel, Weingroßhändler, Sanderring 23 P. ⊂ 1024.
— Friedrich, Schlosser, Juliuspromenade 9 II.
— Gregor, Schreiner, Vincentinumstr. 26.
— Gretchen, Privatiere, Johanniterplatz 9 M.
— Hans, Postadjunkt, Saalg. 2⅓ II.
— Hermann, Weinhändler, Sanderring 23 P.
— Johann, Heizer, Fabrikstr. 51 II.
— Johann, Gasarbeiter, Sanderglacisstr. 26.
— Josef, städt. Arbeiter, Hahnenhof 3.
— Josef, pens. Wagenwärter, Brücknerstr. 13 I.
— Josef Adam, Postbediensteter, Steinheilstr. 7 I.
— Justine, Privatiere, Kaiserstr. 19 III.
— Lorenz, Rohwaarenhändler, Büttnerstr. 72 I.
— Magdalena, Privatiere, Schweinfurterstr. 6 I.
— Magdalena, Pedellswittwe, Pleicherring 1 P.
— Marie, Post-Assistentenwittwe, Juliuspromenade 9 II.
— Michael, Steinmetz, Inn. Graben 1 M.
— Stefan, Schreiner, Wörthstr. 3.
— **goldener**, Gasthaus, Marktg. 7.
— **weißer**, Gneisenaustr. 12.
Hahner, Georg, Kaufmann, Adelgundestr. 10 II.
— Philipp, Kleinviehhändler, Bohnesmühlg. 5 P.
Haid, Christian, Stadtkämmerer, Virchowstr. 9 II.
— Ferdinand, Buchhalter, Wagnerstr. 6.
— Johann, Gg., Zollamtsdiener a. D., Wagnerstraße 6.
Haider, Friedrich, Kellner, Weißenburgerstr. 15 I.
— Gottfried, Schuhm., Weißenburgerstr. 15 I.
Haidt, Johann, Taglöhner, Dreikronenstr. 35 M.
— Mathilde, Posterpeditorswtw., Juliuspromenade 4 II.
Hajek, Franz Josef, Schneidermeister, Sanderglacisstr. 33.
— Matthias, Lehrer an der k. Musikschule, Mainbrücke 15 III.
Haimann, Franz, Oekonom, Winterleitenweg ohne Nummer.
— Franziska, Privatiere, Eichhornstr. 8 II.
— Karl, Taglöhner, Winterleitenweg ohne Nr.
Hain, Georg, Kutscher, Schießhausstr. 17.
— Johann, Schneiderm., Augustinerstraße 9 R I.
— Josef, Steinhauer, Bronnbacherg. 29 II.
— Margaretha, Wittwe, Eichhornstr. 8 II.
Hainsch, Auguste, Näherin, Handg. 7.
Halbig, Andreas, Zugführer, Steinstr. 3 II.
— Anton, Oberpostsekretär a. D., Frühlingstr. 18 II.
— Cyriak, Eisenschmelzer, Steinheilstr. 31 III.
— Johann, Webermeister u. Schnittwaarenhdlr., Lehrerstr. 12. Geschäftslokal: Schenkhof 3.
— Josef, Kolonialwaaren- u. Landesproduktenhändler, Br. Schloßg. 2 (Zellerstr.).
— Josef, Malergehülfe, Innerer Graben 43 II.
— Josef, Restaurateur zur „Maiblume", Rückertstraße 5 P.
— Marie, Papierhandlung, Grabeng. 8 I. Laden: Wilhelmstr. 4.
— Philipp, Postbote, Brücknerstr. 13 I.
— Philipp, Postbote, Gneisenaustr. 6.
— Sebastian, Sparkassenverwalter, Virchowstr. 7 P.
Halbleib, Christof, Büttnermeister, Wöllerg. 9, Werkstätte: Oberthürstr. 7.
— Gregor, Obmann der Accisschutzmannschaft, Virchowstr. 14 II.
— Josef, Büttnermeister, Frühlingstr. 17 P.
— Josef, Maschinenmeister, Oberthürg. 6 II.
Halbmayer, August, Konditor, Kaiserstr. 31 P u. III.
Halboth, Peter, Metzgerm., Pleicherkirchg. 11 I.
Halle, Gerson, Galanterie- und Drechslerwaaren en gros, Sophienstr. 18 P.
Hallein, Apollonia, Privatiere, Stephanstr. 23 II.
— Joh. Baptist, Weingutsbesitz., Münzstr. 10 II. (Kirchenweingesch., Kellerei: Obere Johannitergasse 7.)
— Therese, Privatierswittwe, Sanderring 15 P.
Hallensleben, Emilie, Wittwe, Traubeng. 19 R P.
Haller, Leonhard, Heizer, Brücknerstr. 4 II.
— Frhr. von, Ottostr. 10 P.
Hamann, Ludwig, Schreinerm., Rosenq. 3 I.
Hamberger, Karoline, Privatiere, Juliuspr. 13 P.
— Ludwig, Kaufmann, Juliuspromenade 13 P.
Hambrecht, Johann, Sägemeister, Reibeltg. 5 P.
Hamburger, Adolf, Kaufmann, Schusterg. 2 I. Herrengarderobegeschäft: Ecke d. Domstraße u. Schustergasse.
— Georg, Spenglermeister, Grabeng. 7 P u. I.
— Jette, Damenschneiderin, Semmelstr. 27 II.
— Louis, Kaufmann, Inhaber der Firma Louis Hamburger, Manufakturwaaren- und Resten-Spezialgeschäft, Kürschnerhof 4. Wohnung: Martinstr. 7 I. (S. Inserat.)
— Philipp, Fabrikarbeiter, Weingartenstr. 6 III.
— Sara, Näherin, Semmelstr. 24 II.
Hamburger En gros-Lager, Emil Löser & Co., Kurz-, Weiß-, Wollwaaren- u. Herrenartikel, Domstr. 25. ⊂ 834.
Hamm, Dora, Klavierlehrerin, Domerpfarrg. 2 III.
— Gretchen, Obererpeditorswtw., Wagnerstr. 13 I.
— Karl, k. Förster, Gerberstr. 19 II.
— Karl, Postadjunkt, Blumenstr. 16 P.
— Karl, Schmiedgeselle, Frühlingstr. 11 III.
— Michael, Bäckermeister, Blumenstr. 6 P.
Hammel, Lisette, Zugeherin, Wöllerg. 30 II.
Hammelbacher, Karl, Restaurateur, Alte Kasernstraße 4 I.
— Margaretha, Privatiere, Zellerstr. 12 I.
— Ottilie, Wittwe, Sophienstr. 15 III.
Hammelburger, Mos., Bäckerm., Franziskanerg. 4 P.

Hammelmann, Jakob, Tagner, Untere Bockgasse 8 III.
Hammer, Anna, Händlerin, Textorstr. 15.
— Babette, Privatiere, Hofstr. 20 P.
— Erhard Josef, Rentamtsoffiziant, Nikolausstraße 2 P.
— Franz, Monteur, Textorstr. 15.
— Dr. Fritz, Assistenzarzt, Klinikstr. 8 I.
— Georg Linus, k. Hauptlehrer a. D., Mergentheimerstr. 1 I.
— Hubertus, Chorsänger, Nikolausstr. 2 P.
— Johann, Eisenhobler, Petristr. 23 P.
— Johann, Wechselwärter, Fabrikstr. 15 I.
— Johanna, Restaurateurin zum Schönbrunnen, Theaterstr. 7 P u. I.
— Josef, Holzspalter, Hörleing. 7 I.
— Josef, Postbote, Gerbrunnerstr. 5 III.
— Kaspar, k. Gymnasialrektor, Peterstr. 7 I.
— Matthias, Taglöhner, Pfaueng. 6 P.
Hammerbacher, Hans, Direktor, Augustinerstr. 18.
Hampel, Heinrich, Schlosser, Fabrikstr. 49 I.
Hanauer, Ferdinand, Kaufmann, Augustinerstraße 22 1/2.
— Meier, Branntweinfabrikant, Theilhaber der Firma M. Hanauer & Sohn, Karthause 9 1/4 II. 303.
— Therese, Doktors-Wittwe, Domstr. 37 III.
— Wolf, Privatier, Augustinerstr. 22 1/2 I.
— **M., & Sohn**, Branntweinbrennerei, Cognacbrennerei u. Liqueurfabrik, Inh. M. Hanauer u. Herm. Reiß, Karthause 9 1/4 R. 303.
Handarbeits-Schule, Randersackererstr. 27.
Handburger, Isidor, Kaufmann, Steinstr. 1.
Handel, Anton, Maschinenhausgehülfe, Grombühlstraße 27 IV.
— Barbara, Bademeisterswtw., obere Johannitergasse 17 II.
— Peter, k. Gymnasialprofessor, Franz-Ludwigstraße 11 P.
Handelsgericht, Justizgebäude, Ottostr. 5 III.
Handels- u. Gewerbekammer für Unterfranken und Aschaffenburg. Bureau: Schönthalstr. 2 I. 829. Ab 1. Mai: Domerschulstr. 6 I (Franziskanerplatz).
Handschuch, Adam, Lokomotivführer, Grombühlstraße 9 I.
— Sigmund, k. Posterpeditor, Frühlingstr. 18 III.
Handwerker, Ottilie, Lehrers-Wittwe, Häfnerg. 5 II.
— Otto, Assistent, Häfnerg. 5 II.
Handwerkskammer, unterfränk. Bureau: Marktplatz 28 I.
Hanecker, Susanna, Wittwe, Mönchbergstr. 7 P.
Hanf, Karl, Bureaudienergehülfe, Bäreng. 11 1/2 I.
Hanft, Johann, Güterführer, Semmelstr. 46 III.
Hank, Richard, Gärtner, Johanniterg. 10 P.
Hannawacker, Gertraud, ehem. Haushälterin, Gartenstr. 6 1/2 M.
— Karl, Bauunternehmer, Weingartenstr. 37 II.
Hanneschläger, Amalie, Privat., Landwehrstr. 10 M.
Hannwacker, Martin, städt. Bediensteter, Obere Johanniterstr. 17 II.
— Michael, k. Bezirksamtmann a. D., Johanniterg. 16 II.
Hansel, Franz, Sattlermstr., Franziskanerg. 10, Geschäftslokal: Grabenberg 4.
Hansen, Heinrich, Besitzer der Kronenapotheke, Plattnerstr. 4 P. 548.
Hantzsch, Dr. Arthur, k. Universitäts-Professor, Pleicherring 11, Neues chem. Institut. 192.
Happ, Andreas, Privatier, Friedenstr. 39 I.
Happ, Bilhilde, Privatiere, Hofstr. 14 I.
— Ferdinand, k. Direktions-Assessor, Seelbergstraße 8.
Happersberger, Andr., Vorarbeiter, Fabrikstr. 1 P.
Hapt, Edmund, k. Postoffizial, Rennwegerglacisstraße 12 P.
Harbach, Apollonia, Wittwe, Grombühlstr. 35 III.
Harbarth, Michael, chirurg. Instrumentenmacher, Martinstr. 7 II. Werkstatt: Oberthürstr. 8.
Harburger, Adolf, Herrenmaßgeschäftsinhaber, Semmelstr. 14 III.
Hardt, Margaretha, Expeditorsfrau, Gerberstraße 5 II.
Hardy, E., Dr. phil. et theol., Universitätsprofessor a. D., Sanderring 20 III.
Harder, Georg Franz, Sänger, Gabelsbergerstraße 17 I.
Harfe, Weinrestaurant zur, Textorstr. 16 P.
— Weinwirthschaft, Gabelsbergerstr. 4 P.
Harländer, Johann, Bezirksamtsdiener u. Hausmeister, Tiepolostr. 6. 98.
Harmoniegesellschaft, Hofstr. 3. 51.
Harms, Dr. Fritz, Assistent des Physik.-Instit., Pleicherring 8 P. 96.
Harrbeuther, Georg, Wagenwärtergeh., Fabrikstraße 17 III.
Harren, Gebrüder, Inhaber eines photographischen Ateliers, Augustinerstr. 19 I. 944.
— Josef, Photograph, Augustinerstr. 19 I. (Sommerwohnung Nikolausberg).
Harrer, Josef, Sergent und Stabsordonnanz, Theaterstr. 23 P.
Harsch, Josef, Holz- u. Kohlenhdl., Bahnhofstr. 18.
Harster, H., Gymnasialrektorswittwe, Huttenstraße 1 III.
— Theodor, Regierungspraktikant, Huttenstr. 1 III.
Hart (siehe auch Harth), Adam, Lokomotivheizer, Reiserstr. 4 1/2 III.
— Friedrich, Kaufmann, Adelgundestr. 19 M.
— Georg, Schreiner, Fabrikstr. 56 P.
— Hans, Kaufmann, Textorstr. 15 I.
— Katharina, Tünchnerswittwe, Textorstr. 15 II.
— Konrad, Restaur., Wittelsbacher-Höhe P u. I.
— Margaretha, Häfnerswittwe, Reuererg. 2 II.
— Margaretha, Zugeherin, Ketteng. 6 III.
— Sebastian, Vizewachtmeister und Bataillonssattler, Alte Kasernstr. 32.
— Valent., Sandbaggereibesitzer, Huttenstr. 7 I.
Harter, Kaspar, Schuhmacherm., Kapuzinerstr. 17.
— Konrad, Konditor, Gertraudg. 2 P.
Harth (s. auch Hart), Adam, Gärtner, Klinikstr. 1.
— Adam, Spengler, Landwehrstr. 15 II.
— Alois, pens. Bahnwärter, Erthalstr. 32 I.
— Evy, Lehrerin, Zwinger 22 1/3 II.
— Friedrich, Kaufmann, Adelgundestr. 19 II.
— Hans, Kaufmann, Theilhaber der Tuch- u. Buckskinhandlg. U. M. Neundörffer & Held, Sanderring 14 III.
— Joh. Bapt., Privatier, Sanderring 14 III.
— Karl, Lokomotivführer, Karthause 9 1/3 I.
— Karl, Schutzmann, Rottendorferstr. 13 III.
— Katharina, Wittwe, Semmelstr. 81.
— Leo, Schutzmann, Grombühlstr. 32 II.
— Michael, Privatier, Frankfurterstr. 42/46.
— Nikolaus, Hauptagent, Rotlöweng. 1 1/2 II.
— Peter, Baumaterialienhändler, Schönbornstr. 3. Comptoir: Blöhlein 1. 574.
— Therese, Gerichtsvollzieherswtw., Zwinger 22 1/3 P.
— Valentin, Schuhmachermeister, Textorstr. 15 I R.
Hartig, Babette, Privatiere, Blumenstr. 6 II.
— Margaretha, Kaufmannswtw., Friedenstr. 8.

Hartinger, Matthias, Posttelegraphenmechaniker, Frankfurterstr. 5 III.
Hartl, Josef, Wachtmeister, Faulenbergstr., Neue Art.-Kaserne.
— Katharina, Privatiere, Rotlöweng. 1 I.
Hartlieb, Anton, Bäckermstr., Semmelstr. 12 P.
— Eva, Privatiere, Frankfurterstr. 28.
— Josef, Spenglermstr., Bauspenglerei, Haus- und Küchengeräthemagazin, Badeeinrichtungen, Pommerg. 7 I. Laden: Karmelitenstraße 36. ☎ 1139.
— Martin jun., Installationsgeschäft für elektr. Licht- u. Kraftanlagen, Gas- und Wasserleitungen, Haustelegraphen, Acetylengasbeleuchtung, Beleuchtungskörper, Elektromotore, Koellikerstr. 3 P u. I. ☎ 901.
Hartling, Franz Anton, Oberinspektor, Schönleinstr. 5.
— Josef, Tapezier, Frühlingstr. 21 II.
Hartmann, Adolf, Bahnbauführer a. D., Theresienstr. 6 I.
— Alfons, k. Major u. Abtheilungskommandeur, Erthalstr. 2 I.
— Andreas, Hausmeister, Münzstr. 19 S.
— Babette, Holzhändlerswtw., Grombühlstr. 14 I.
— Bernhard, Bauaufseher, Fabrikstr. 20 III.
— Berthold, Hausmeister, Pleichergacisstr. 23 S.
— Christian, Metzgermeister und Restaurateur, Friedenstr. 22 P.
— Christian, Zahntechniker, Sanderstr. 10 II.
— Christian Gustav, Friseur und Hühneraugenoperateur, Münzstr. 16 II. Sprechstunde: 10—6 Uhr Abends.
— Christof, Dachdecker, Brücknerstr. 22 III.
— Edmund, Kaufmann, Neubaustr. 38 I.
— Ferdinand, Heizer, Steinheilstr. 23 I.
— Ferdinand, Packmeister, Wörthstr. 25 P.
— Florian, Auslaufer, Domstr. 38 III.
— Franz, Zugführer, Grombühlstr. 11 II.
— Franz Johann, Restaurateur zur Alma Julia, Zwinger 7.
— Georg, Maschinenmeister, Veitshöchheimerstr. 1.
— Georg, Privatier, Rennwegerring 13 P.
— Georg, Spengler u. Musiker, Domstr. 30 IV.
— Heinrich, Kohlenhändler, Steinheilstr. 12 P.
— Heinrich, Taglöhner, Dreikronenstr. 3 III.
— Jakob, Privatier, Marcusstr. 9 I.
— Johann, Cigarrenmacher, Ketteng. 20 II.
— Johann, Privatier, Bibrastr. 9 I.
— Johann, Schuhmachermstr., Bibrastr. 4 I.
— Johann, Taglöhner, Spitalg. 11 P.
— Karl, Kaufmann, Sterng. 7 II.
— Karl, Schriftsetzer, Steinheilstr. 22 I.
— Karolina, Dentistin, Sanderstr. 10 II.
— Katharina, Wäscherin, Vincentinumstr. 6 P.
— Katharina, Wittwe, Ritterg. 5.
— Kunigunde, Privatiere, Maulhardg. 7.
— Leopold, Naturalist, Domerpfarrg. 6 II.
— Ludwig, Bahnadjunkt, Grombühlstr. 29 I. I.
— Ludwig, Wechselwärter, Gneisenaustr. 2 III.
— Ludwig Valentin, Hausbursche, Leistenstr. 58 I.
— Margaretha, Korpsdienerswittwe, Brücknerstraße 10 III.
— Margaretha, Rechnungskommissärswittwe, Heidingsfelderstr. 45 P.
— Marie, Aushülfsköchin, Ketteng. 17 M.
— Marie, Privatiere, Pleicherkirchg. 2 II.
— Matthias, Schneidermstr., Oberthürstr. 8 II.
— Michael, Dienstmann, Obere Johanniterg. 3 P.
— Michael, Gärtnereibesitzer, Maingäßchen 6 P. u. I.
— Michael, Hadernhändler, Bäreng. 2 III.
Hartmann, Michael, Maler, Tüncher u. Lackirer, Kantstr. 28 II.
— Michael, Schuhmachermstr., Kärnerg. 27½.
— Michael, Schutzmann, Wölffelstr. 3.
— Nikolaus, Wagenwärtergehülfe, Vincentinumstraße 6 II.
— Otto, Kutscher, Grombühlstr. 43a P.
— Peter, Gärtner, Rennweg 1 R.
— Sebastian, Kolporteur, Innerer Graben 55 III.
— Wilhelm, Apotheker, Marktplatz 36.
— Wilhelm, Heizer, Petrinistr. 6 I.
— Wilhelm, Schuhmachermeister, Langg. 8 III.
Hartner, Joh. Paul, Restaurateur zur Blume, Huttenstr. 20 P.
Hartung, Adam, Dachdecker, Grombühlstr. 48 II.
— Albert, Privatier, Weingartenstr. 12 II.
— Anna, Kasernenwärterswittwe, Zellerstr. 21 P.
— Anton, Cigarrenarbeiter, Sanderglacisstr. 8.
— Dorothea, Köchin, Arztlade 5 II.
— Ernst, Schuhmachermeister, Ursulinerg. 7 III.
— Franz, Schlossergehülfe, Saalgasse 4 P.
— Gertraud, Zugeherin, Stephanstr. 17 II.
— Joh. Baptist, Schneiderm., Elephanteng. 13 III.
— Karl, Krankenwärter, Textorstr. 10 II.
— Louise, Näherin, Marktplatz 22 III.
— Ludwig, Holzspalter, Semmelstr. 30 III.
— S. Valentin, Architekt, Huttenstr. 36 P.
— Sebastian, Schreiner, Dettelbacherg. 3 I.
— Valentin, Auslaufer, Ursulinerg. 14½ IV.
Hascher, Gg., Wagenschieber, Reiserstr. 4 S.
Haseidl, Theodor, Bauzeichner, Brücknerstr. 12.
Haselbrunner, Michael, Vergolder, Neubaustraße 46 P u. I.
Haselden, Annie, Lehrerin, Ludwigstr. 12 III.
Haselmayer, Dora, Lehrersfrau, Huttenstr. 13 II.
— Franz, Lehrer a. D., Huttenstr. 13.
— Dr. med. Franz, approb. Arzt, Rotkreuzstr. 11 P.
— Heinrich, staatlich geprüfter Lehrer der franz. und engl. Sprache, Rotkreuzstr. 11 P.
— Johann Evangelist, k. Professor, Inhaber u. Leiter einer Einjährig-Freiwilligen-Vorbereitungsanstalt, Rotkreuzstr. 11 P.
Hasenknopf, Fritz, Kaufmann, Theilhab. der Fa. Karl Rasp Nachf., Eichhornstr. 8 III. ☎ 454.
Haslinger, Anton, Restaurateur, Adelgundestraße 17 P.
Hassauer, Anna, Uhrengeschäfts-Inhaberin, Mainbrücke 1 u. 3 P u. I.
Hasfurter, Valentin, Güterführer, Pleicherkirchgasse 7 I.
Haßlauer, Apollonia, Privatiere, Sanderglacisstraße 42 P.
— **K., Nachf.**, Zimmergeschäft und Sägewerk, Inhaber Mich. Henninger, Frühlingstr. 24. ☎ 140.
Haßloch, Theodor, Besitzer des Café Wittelsbach, Juliuspromenade 27 IV. ☎ 686.
Haßmüller, Anton, Buchbindermstr. u. Papierhändler, Marktplatz 22 P. u. I.
Hastler, Valentin, Wagenwärtergehülfe, Wagnerstraße 16.
Hastreiter, Gretchen, Wittwe, Saalg. 4 P.
Hattemer, Marie, Kaufmannswtw., Ketteng. 5 III.
Hatzung, Johann, Privatier, Bohleitenweg o. Nr.
Hau, Franz, Erdarbeiter, Roseng. 9.
— Jakob, Schuhmacherm., Kroateng. 20 P.
Haub, Margaretha, Näherin, Peterstr. 7 R.
Haubach, Johanna, Privatiere, Virchowstr. 10 III.
Hauch, Heinrich, Gymnasiallehrer a. D., Schillerstraße 3 I.
— **Ida, Nachfolg.**, Korsettengeschäft, Martinstr. 11. (Eichhornstr.)

Hauck, Adam, Fuhrwerksbesitzer, Mönchbergstraße 5 II.
— Alois, Kaplan, Peterplatz 8 I.
— Anna, Wittwe, Reuererg. 2 M.
— Anna, Wittwe, Pleicherschulg. 8 P.
— Anna, Wittwe, Steinheilstr. 7 I.
— Apollonia, Zugeherin, Zwinger 4.
— Christof, Schneidermeister, Hueberg. 4 II.
— Eduard, Bierbrauer, Frankfurterstr. 7 III.
— Ferdinand, Schuhmacher, Gotheng. 5. Laden: Marktg. 1.
— Hans, Ingenieur, Adelgundestr. 15 II.
— Johann, Restaurateur des „St. Lucas", Obere Juliuspromenade (Eingang: Klinikstraße.) Wohnung: Franziskanerg. 1.
— Josef, Barbier, Höchbergerstr. 4 II.
— Josef, Bahnmeister, Füchsleinstr. 9 I.
— Konrad Friedrich, k. Intendanturſekr., Weingartenstr. 5.
— Nikolaus, Produktenhändler, Korng. 14 P.
— Peter, Sackträger, Dettelbacherg. 5 II.

Hauenstein, Fritz, Friseur, Petrinistr. 10 II. Laden: Grombühlstr. 46.
— Julie, Privatiere, Frankfurterstr. 18 II.

Hauer, Emma, Kaminkehrermeisterswtw., Weingartenstraße 43 II.
— **G., Nachfolger**, Inh. Wilh. Stein, Weinessig-, Punsch-Essenz- u. Liqueurfabrik, Wein- und Theehandlung, Neubaustr. 18. 210.
— Leonhard, Verwalter, Grombühlstr. 43 b P.

Hauerwaas, Anna, Putzgeschäft-Inhaberin, Heinestr. 5 M.
— Friedrich, k. Regierungsrath und Bezirksamtmann, Tiepolostr. 6 II.
— Lenchen, Oberförsters-Wtw., Blumenstr. 16 II.

Hauff, August, Kaiserlicher Bankrendant (Reichsbankstelle Würzburg), Plattnerstr. 17 I.

Haugerpfarrkirche, Bahnhofstr. 2.

Hauger Schulhaus, Bahnhofstr. 16½.

Hauk, Jakob, Vereinsdiener, Franziskanerg. 14 III.

Haumacher, Friedrich, Besitzer der Pariser Neuwäscherei, Wohlfahrtg. 11. 523. (S. Inserat.)

Haun, Johann, Feldwebel, Weißenburgerstr. 2 P.
— Johann, Wechselwärt., Oberdürrbacherstr. 3 R.
— Lucie, Briefträgerswittwe, Bronnbacherg. 14 II.

Haunschild, Gustav, Werkmeister, Heidingsfelderstraße 49.

Haupt, Andreas, Heizer, Fabrikstr. 50 III.
— Anna, Kaufmannswittwe, Huttenstr. 36 I.
— Babette, Pensionärin, Franz-Ludwigstr. 24/26 I.
— Bertha, Doktors-Wittwe, Reuererg. 16 I.
— Bertha, Privatiere, Frankfurterstr. 5 III.
— Eva, Wittwe, Semmelstr. 26 II.
— Gabriel, Gymnasiallehrer, Bachg. 4 II.
— Hermann Reinhold, Musiker, Büttnerstr. 15 III.
— Johann, Fabrikarbeiter, Vincentinumstr. 13 III.
— Johann, Makler, Keesburgstr. ½.
— Käthchen, Privatiere, Frankfurterstr. 5 III.
— Michael, Packmeister, Gutenbergstr. 1 II.
— Otto, k. Oberlandesgerichtsrath und Vorstand des Amtsgerichts Würzburg, Sanderglacisstraße 4 II.

Hauptmann, Wilhelmine, Privatiere, Pleicherthorstr. 22 I.

Hauptmeldeamt d. k. Bezirkskommandos, Wörthstraße 19 P. Meldestunden: Werktags: 8—12 Uhr Vorm. Sonn- u. Feiertags: 10—12 Uhr Vorm.

Hauptwache, Residenzplatz 1.

Hauptzollamt, Krahnenkai 1. 459.

Haus, Andreas, Postadjunkt, Klinikstr. 14 P.

Haus, Emma, Privatiere, Büttnerstr. 36 III.
— Georg, Privatier, Sanderstr. 10 P.
— Johann, Monteur, Steinheilstr. 35 II.
— Karl, Kolonialwaaren-, Delikatessen-, Cigarren- u. Tabakhändler, Sanderstr. 10 P.
— Marie, Privatiere, Büttnerstr. 36 III.

Hausbesitzerverein, Comptoir des Wohnungsbureaus, Glockeng. 11. 276.

Hauser, Amalie, Privatiere, Bibrastr. 25 II.
— Klara, Privatiere, Bibrastr. 25 II.
— Otto, Oberleutnant des k. 2. Trainbataill., Frankfurterstr. 12 II.
— Rosina, Wittwe, Schildhof 4 I.

Hausknecht, Georg Tit., Tünchergeſ., Neumannstraße 8 II.
— Klara, Zugeherin, Ritterg. 8 III.

Hausmann, Anna, Privatiere, Weingartenstr. 4 P.
— **H., & Co.**, Würzburger Transport-Gesellschaft. Inh.: H. Hausmann u. A. Haas. Heinestr. 9 I. 786.
— Hermann, Theilhaber der Firma: Würzburger Transport-Gesellschaft (H. Hausmann & Co.), Heinestr. 9 I. 786. Wohnung: Kaiserstr. 23 II.
— Louis, Weingroßhändler, Sterng. 6 II.
— Rudolf, Kaufmann, Klinikstr. 12 IV.

Haußner, Georg, Kohlenführer, Huttenstr. 34.

Haut, Anna, Garnis.-Verwalt.-Assistentenwtw., Pleicherglacisstr. 5 I.
— Babette, Stationswärterswittwe, Vincentinumstraße ½ I.
— Michael, Herrnkleidergeschäft, Semmelstr. 5.

Hauter, Heinrich, Tuch-, Mode- u. Weißwaaren-Handlung (Inh.: Albert Raab), Schönbornstraße 4. 1023.
— Johann Bapt., Amtsrichter a. D., Neubergstr. 38.

Hautsch, Heinrich, k. Obereꝛpeditor, Rottendorferstraße 6 II.
— Heinrich, Herrngarderobegeschäfts-Inhaber, Sterng. 12 I.

Hautum, Wilhelm, Produktenhändler, Sanderglacisstr. 29 S.

Havana-Haus, Cigarrenhandlung, Laden: Unt. Mainkai u. Gerberstr. 17.

Hay, Augusta, Wäscherin, Gr. Katzeng. 5 P.
— Wilhelm, Werkmeister, Moltkestr. 14 I.

Hayder, Apollonia, Wittwe, Leistenstr. 40 M.
— Johann, Auslaufer, Winterlettenweg ohne Nr. I.

Hayn, August, k. Zahlmeister, Sanderring 23 III.

Hebammenschule, Klinikstr. 8.

Hebbel, Marie, Gärtnereibes., Holz- u. Kohlenhändlerin, Heidingsfelderstr. 38 P.
— Wilhelm, Holz- u. Kohlenhändler, Heidingsfelderstr. 38.

Hebentanz, Adam, Hausmeister am patholog. Institut, Koellikerstr. 4 P.
— Johann Karl, Spenglermstr., Verzinker und Installateur, Gerberstr. 17 und Mainkai.

Heberlein, Franz, Bremser, Grombühlstr. 29 I.

Hebgen, Franz, Kaufmann, Cigarrenspezialgesch. „System Neher", Sterng. 5 III. Laden: Domerschulstr. 1 P.

Hebling, Eva, Privatiere, Theaterstr. 16 II.
— Johann, Monteur, Sophienstr. 6.
— Michael, Buchdrucker, Sophienstr. 6 M.

Hechelhammer, Karl, Zahlmeister-Adspirant, Zwinger 28/30 P.

Hecht, Bernhard, Buchhalter, Gotheng. 5 I.
— Jakob, Bank- u. Kommissionsgeschäft, Theresienstraße 8 I. Geschäfts-Lokal: Dominikaner-

gasse 16 P (Adlerapotheke). 953. (Sommerwohnung: Oberer Steinbergweg).
Hecht, Ignaz, Weingroßhändler, Reibeltg. 4 I. Geschäfts-Lokal: Sanderstr. 27.
— Karl, Weingroßhändler, Schillerstr. 2 P.
— Konrad, Tüncher, Pleicherkirchplatz 7 I.
— Dr. Otto, k. Professor am Realgymnasium, Huttenstr. 7 II.
— Selma, Arztenswittwe, Goethestr. 6 P.
— Wolfgang, Agent, Augustinerstr. 15.
Heck, Andreas, Schreinergeh., Große Katzeng. 5 I.
— Therese, Obsthändlerin, Schwanenhof 4 I.
Heckel, Georg, Bäckermeister, in Firma Pflaum's Nachf., k. b. Hoflief., Grabeng. 11 P u. I.
— Johann, Schuhmacherm., Steinheilstr. 35 I.
Heckelmann, Babette, Näherin, Rotscheibeng. 5.
— Friederike, Privatiere, Rotkreuzstr. 9 II.
— Marie, Landesproduktengeschäftsinhaberin, Grabeng. 5 P.
— Melchior, Gärtner, Randersackererstr. 11.
— Michael, Oberrangirmeister, Gneisenaustr. 3 II.
— Philipp, Briefträger, Innerer Graben 42 IV.
— Theresia, Zugeherin, Kroateng. 14 P.
Heckenlauer, Dr. Max, Oberarzt im k. 9. Inf.-Reg., pr. Arzt u. Zahnarzt, Neubaustr. 18 II.
Hecker, Hans, Buchdruckereibesitzer, Domerpfarrgasse 6 R I.
— Heinrich, Buchbinder und Schreibwaarenhändler, Katharineng. 6 P u. II.
— Julius Alexander, Privatier, Leistenstr. 9 I.
— Kunigunde, Privatiere, Juliuspromen. 13 I.
— Mathilde, Privatiere, Sanderglacisstr. 11 I.
— Reinhold, Tapeziergeh., Semmelstr. 27/29 M.
Heckhorn, Karl, Privatier, Heidingsfelderstr. 1 I.
Hedrich, Babette, Kontrolleurswtw., Heidingsfelderstr. 15 P.
Heeg, Babette, Inhab. einer Trockenhalle u. eines Bleichrasens, Schießhausstr. 13. 230.
— **Josef**, Ziegel- und Schieferdeckerei, Blitzableiterfabrikations-Gesch., Schießhausstr. 13 u. Huttenstr. (neben d. Turnhalle). 230.
— Marie, Wittwe, Privatiere, Kantstr. 36.
— Philipp, Schieferdeckermstr., i. Fa. Josef Heeg, Schießhausstr. 13. 230.
— Stefan, Schieferdeckermeister u. Blitzableiterfabrikant, Kantstr. 36.
Heel, Eugen, k. Gymnasiallehrer, Semmelstr. 91 I.
Heelein, Adam, Privatier, Pleicherschulg. 2 I.
— Hans, Glasermeister, Bronnbacherg. 27 I.
— Johann, Straßenkehrer, Pleicherschulg. 8 P.
— Sebastian, Holzspalter, Dettelbacherg. 5 II.
— Stefan, Glasermeister, Bronnbacherg. 27 I.
Heer, Frida, Damenschneiderin, Sanderglacisstraße 40.
— Lorenz, Schneidermeister, Zinkhof 4 II.
Heerwagen, Georg Heinrich Friedrich, Fabrikant von Backpulver, Vanillezucker und Haarwasser, Cigarren en gros, Huttenstr. 18 II.
Heffner, Isabella, Privatiere, Bahnhofstr. 22 III.
Hefner, Albert, Hausmetzger, Wöllerg. 9 P.
— Margaretha, Privatierswtw., Oberthürstr. 10 II.
— Marie, Werkzeuggeschäftsinhaberin, Pleicherpfarrg. 12 I u. R.
Hege, Johann, Theilh. der Firma Erste Würzb. Eierteigwaarenfabrik Hege & Steinbrückner, Milch- u. Molkereiproduktenhändler, Augustinerstr. 3 P u. R II. 843.
— Lydia, Wittwe, Augustinerstr. 3 II.
— Peter, Gutspächter, Faulenbergstr. (Schlüpferleinsmühle).
— **& Steinbrückner**, Erste Würzburg. Eierteigwaarenfabrik, Milch- und Molkereiprodukten-, Mehl- und Hülsenfrüchte- und Eierhandlung, Augustinerstraße 3. 843.
Heger, Charlotte, Zugeherin, Reuerergasse 6.
— Louis Wilhelm, Reisender, Dominikanerg. 3 I.
Hegerich, Karl, Sergent, Adelgundestr. 2 P.
Hegner, Johann, Schuhmachermeister, Domstr. 9.
Hegwein, Ludwig, Restaurateur, Wöllerg. 4.
Hehn, Adam, Taglöhner, Heidingsfelderstr. 30 I.
— David, Bierbrauer, Dettelbacherg. 9 II.
— Dominika, Wittwe, Petinistr. 5 III.
Heid, Andreas, Stationsdiener, Vincentinumstraße 28 III.
— Christine, Taglöhnerswtw., Nikolausstr. 9 P.
— Emilie, Zugeherin, Ritterg. 10 II.
— Johann, Heizer, Steinstr. ohne Nr.
— Karl Theodor, Kaufmann, Frühlingstr. 3.
— Kaspar, Kriminalschutzmann, Burkarderstr. 46.
— Ludwig, Hausmetzger, Pleicherthorstr. 16 I.
— Michael, Maurermeister, Lauferg. 2 I.
— Michael, Restaurateur, Domstr. 38 I.
Heidel, Kathar., Wtw., Privatiere, Marktplatz 3 P.
Heidelberg, Restauration z. Stadt, Leistenstr. 7.
Heiden, Hamilkar, k. Oberstleutnant z. D. komm. z. General-Kommando II. Armee-Korps, Annastraße 28 II.
Heidenfelder, Georg, Hülfsbremser, Steinheilstraße 20 III.
— Gottfried, Maschinist, Brücknerstr. 32 III.
Heidenheimer, David, Weingroßhandlg., Kaiserstraße 5, Kellerei in Dettelbach.
— Josef, Privatier, Kaiserstr. 5 II.
— Löb, Privatier, Eichhornstr. 8 I.
Heidenreich, Johann, Armenpflegschaftsdiener, Domstr. 7 III.
Heider, Auguste, Lehrerin, Nikolausstr. 6 I.
Heidingsfelder, Joh., Fuhrmann, Bohnesmühlgasse 2 II.
Heidingsfelder Hof, Restauration, Frühlingstr. 3.
Heil, Ambros, Briefträger, Handg. 15 II.
— Eduard, Bankprokurist, Ludwigstr. 10 1/3 III.
— Felix, Stationsdiener, Reisgrubeng. 13.
— Georg, Straßenbahnführ., Heidingfelderstr. 53.
— Georg Karl, Gutspächter, Neumühle, Versbacher Landstr. 1063.
— Hippolyt, Vers.-Inspektor, Petinistr. 4 I.
— Johann, Bremser, Petinistr. 9 III.
— Johann, Dienstmann, Annastr. 1 I.
— Johann, Schutzmann, Mergentheimerstr. 3 II.
— Karl, Güterführer, Bäreng. 2 I.
— Karl, Schneidermstr., Haugerpfarrg. 7 P.
— Karolina, Viktualienhändlerin, 3. Felseng. 6 P.
— Margaretha, Taglöhnerin, Wöllerg. 16 II.
— Michael, Restaurateur, Friedenstr. 63.
— Michael, Taglöhner, Roseng. 11 II.
Heiler, Franz, k. Eisenbahn-Expeditor, Haugerkirchg. 5 III.
— Karolina, Glasermeisterswittwe, Haugerkirchgasse 5 I.
— Otto Johann, Glasermeister, Inh. der Fa. M. Heiler, Haugerkirchg. 5 P u. I.
Heilgenthal, Josef, Maschinenarbeiter, Glockengasse 13 III.
Heilig, Georg, Bremser, Kaiserstr. 8 IV.
— Johann, Stadtschullehrer, Zwinger 22 1/3 III.
Heiligenthal, Andreas, Taglöhner, Glockeng. 15 III.
— Georg, Schlosser, Grombühlstr. 48 I.
Heilmann, Adam, Büttner, Wörthstr. 4 II.
— Anna, Wäscherin, Korng. 22 I.
— Anton, Glasergehülfe, Plattnerstr. 9 III.
— Johann, Heizer, Gerberstr. 14 III.
— Johann, Regierungsbote, Peterplatz 7 P.
— Johann, Schaffner, Steinheilstr. 14 II.

Heilmann, Josef, Seifensiedergehülfe, Maulhardg. 2 II.
— Josefine, Landgerichtssekretärswtw., Sanderglacisstr. 30 II.
— Katharina, Privatiere, Friedenstr. 47 II.
— Kuni, Reiseartikel und Sattlerwaarengeschäft, Karmelitenstr. 23. (Bis 1. Mai).
— Lorenz, Glaser, Landwehrstr. 11 P.
— Lorenz, Schutzmann, Adelgundestr. 19 R I.
— Marie, Viktualienhändlerin, Maulhardg. 2.
— **Philipp, Nachf.**, Drogen-, Material- u. Farbwaarenhandlung. Inh.: M. Winter, Obere Johanniterg. 2 P. (Ecke der Sanderstraße.) 468.
— Stefan, Briefträgergeh., Reisgrubeng. 6 III.
— Valentin, städt. Arbeiter, Stockfischg. 1 II.
Heilmayer, Theodor, priv. Apothek., Schillerstr. 9 P.
Heim, Albert, k. Kommerzienrath u. Bankier, in Firma Felix Heim, Ludwigstr. 24 I, Comptoir: Hofstr. 7. 234.
— Babetta, Schuhmacherswittwe, Roseng. 17 I.
— Daniel, Kupferschmied, Dreikronenstr. 3 II.
— Elise, Rentamtmannswittwe, Weingartenstraße 31 I.
— **Felix**, Bank- u. Wechselgeschäft, Hofstr. 7. 234.
— Franz, Taglöhner, Leistenstr. 8 P.
— **Gebrüder**, Eisen- u. Metallwaarenhandlung en gros, Bahnhofstr. 11 P. 11.
— Georg, Bahnadjunkt, Friedenstr. 13 II.
— Georg, Stationsgehülfe, Semmelstr. 39 II.
— Jakob, städt. Arbeiter, Mergentheimerstr. 3.
— Johann, Bureaudiener, Bibrastr. 10 P.
— Johann, Trambahnführer, Maistr. 6 III.
— Karl, Kaufmann, Ludwigstr. 8.
— Karl, Vizefeldwebel und Kommandantur-schreiber, Gardistenstr. 2.
— Lina, Privatiere, Ludwigstraße 8 I.
— Ludwig, Spenglergeselle, Inn. Graben 49 II.
— Magdalena, Wagenwärters-Wittwe, Fabrikstraße 33 I.
— Martha, Zugeherin, Gr. Katzeng. 9 II.
— Max, k. Kommerzienrath u. Eisengroßhändler, Inhaber der Firma Gebr. Heim, Eisen- u. Metallwaarenhandlung en gros, Bahnhofstraße 11 I. 11.
— Max, Produktenhändler, Fabrikstr. 48 P.
— Meta, Privatiere, Ludwigstr. 18 I.
— Michael, k. Justizrath und Rechtsanwalt, Paradeplatz 2 II.
— Michael, Maschinenhausgehilfe, Steinheilstraße 8.
Heimann, Mathilde, Privatiere, Augustinerstraße ½ R I.
— Max, Privatier, Semmelstr. 26 II.
— Wilhelm, Mehlhändler, Semmelstr. 79½ III. 534.
— **H., & Co.**, Mehl- u. Landesproduktenhandlung, Semmelstr. 79½ II. 534.
Heimath, Herberge zur, Innerer Graben 57.
Heimbach, Josef, Gärtner, Maingäßchen o. Nr.
Heimbeck, Fritz, Maler, Grombühlstr. 46 P.
— Georg, Tapezier, Petristr. 16.
— Jakob, Agent, Kärnerg. 2 I.
Heimberger, Johann, Hauptmann a. D., Steinstraße 2 II.
Heimbrecht, Tobias, Oberkellner, Korng. 6 II.
Heimerich, Philomene, Lehrerin an der Stadtschule, Rotlöweng. 1 II.
Heimlich, David, Restaurateur, Fabrikstr. 7 P.
Hein, Christine, Privatiere, Thurmg. 11 P.
— Felix Seb., Buchhalter, Heinestr. 18 P.
Hein, Franz, Techniker, Bibrastr. 8 II.
— **Gebr.**, Möbel- u. Ausstattungsgeschäft, Inh. Johanna Hein, Wtw. und Joh. Josef Hein. Lager: Thurmg. 11, Westendhalle, Laden: Karmelitenstr. 20. (S. Inserat).
— Georg, Kutscher, Schießhausstr. 17.
— Heinrich Josef, Privatier, Münzstr. 15 I.
— Johann, Stationsgehülfe, Steinheilstr. 13 P.
— Johanna, Wtw., Möbel- und Ausstattungsgeschäftsinh., Fa. Gebr. Hein, Thurmg. 11 P.
— Johann Josef, Möbel- und Ausstattungsgeschäftsinhaber, in Firma Gebrüder Hein, Karmelitenstr. 45 P. Lager: Thurmg. 11, Westendhalle.
— Josef, Fabrikarbeiter, Nikolausstr. 13 I.
— Karl, Taglöhner, Obere Johanniterg. 12.
— Lukas, Maurergehülfe, Ursulinerg. 6 R.
— Marie, Zugeherin, Grombühlstr. 6 II.
— Martin, Bierführer, Lauferg. 12 I.
— Martin Franz, Buchhalter, Nikolausstr. 9 I.
— Max, Briefträger, Vincentinumstr. 9 II.
— Michael, Maschinenarbeiter, Fabrikstr. 53 III.
— Oskar, Metzgermeister, Haugerpfarrg. 4 P u. III.
— Philipp, Tüncher, Korng. 5 R P.
— Rudolf, städt. Oberbauführer, Lehrerstr. 12 I.
Heinbücher, Andreas, Kutscher, Leistenstr. 7 M.
Heindl, Karl, Bataillons-Büchsenmacher, Reibeltg. 1½.
Heine, Wilhelm, Schreinerm., Br. Schloßg. 8 I.
Heinecke, Alfred, Buchhändler, Huttenstr. 34 II.
Heinel, Otto, Oberfeuerwerker, Wagnerplatz 7 III.
Heinemann, David, Schneidermstr., Kaiserstr. 18 I.
— Heinrich, Weißwaaren- u. Putzgeschäft, Juliuspromenade 6 I und N.
— Sigmund, Kaufmann, Versandtgeschäft für Manufakturwaaren u. Ausstattungs-Artikel, Kapuzinerstr. 21 P.
Heinhaus, Marie, Doktors-Gattin, Mergentheimerstr. 6 P.
Heininger, Adam, Cigarrenmacher, Steinheilstraße 5 I.
— Paul, Lokomotivführer, Rimparerstr. 12 I.
— Wilhelm, Bahnbediensteter, Brücknerstr. 21 III.
Heinisch, August, Kutscher, Heidingsfelderstr. 30 R.
— Babette, Zeitungsträgerin, Ritterg. 12 P.
— Gregor, Güterführer, Vincentinumstr. 2 III.
— Paul, Bremser, Grombühlstr. 33 P.
Heinkel, Anton, Auslaufer, Textorstr. 20.
Heinkelmann, Adam, Wagenwärtergehülfe, Neumannstraße 17 II.
Heinlein, Adam, Metzgermeister, Reisgrubeng. 19 P. 591.
— Barbara, Universitätsdienerswittwe, Hofstraße 9 R II.
— Barbara, Privatiere, Domerschulstr. 11 I.
— Christian, Zahlmeister-Adspirant, Faulenbergstraße (Art.-Kaserne).
— Dorothea, Privatiere, Friedenstr. 47 P.
— Elise, Kasernwärterswittwe, Petristr. 9 R.
— Franz, Kaufmann, Moltkestr 12 I.
— Friedrich, Eisengießer, Vincentinumstr. 24 III.
— Georg, Taglöhner, Büttnerstr. 4 II.
— Johann, Hülfsheizer, Kärnerg. 17 III.
— Josef, Stellenvermittler, Domstr. 42 II.
— Josef, Schreinermeister, Semmelstr. 23 II.
— Marie, Hebamme, Pleicherthorstr. 18.
— Matthäus, Schlosser, Kärnerg. 17.
— Simon, Stadtbaurath, Schönleinstr. 9 P.
— Valentin, Privatier, Virchowstr. 8 I.
Heinrich, Adam, Lackirergeh., Hörleing. 12 I.
— Anna, Produktenhändlerin, Reuererg. 20 P.

Heinrich, Christian, Glaser, Wagnerstr. 6 III.
— Dr. Ernst, prakt. Arzt, Schönleinstr. 8 I.
— Franz, Auslaufer, Wöllerg. 9 R. I.
— Franz, Maschinist und Heizer, Wittelsbacherplatz 1 P.
— Franz Johann, Restaurateur, Veitshöchheimerstraße 8½ P.
— Franz, Steindrucker, Keesburgstr. 6 II.
— Franz Xav., ehem. Institt.-Direkt., Bibrastr. 21 II.
— Georg, Lackirer u. Schriftenmaler, Rotscheibengasse 2 P.
— Georg, Taglöhner, Steinheilstr. 38 III.
— Georg, Zahntechniker, Sanderstr. 18 II.
— Gottfried, Kaufmann, Jägerstr. 4.
— Hugo, Schreiner, Münzstr. 7 I.
— Jakob, Restaurateur, Semmelstr. 28 P.
— Johann, Maschinenhausgeh., Fabrikstr. 15 III.
— Josef, Schweinemetzger, Semmelstr. 61 P. 872. Fil.: Rottendorferstr. 3. 1072.
— Karl, Schuhmachermeister, Karthause 9½ I.
— Katharina, Köchin, Bronnbacherg. 15 M.
— Konrad, Tapeziermeister, Johanniterg. 10 I.
— Kunigunde, Privatiere, Neubaustr. 64.
— Michael, Monteur, Weißenburgerstr. 4 II.
— Michael, Schreinermeister, Franz-Ludwigstraße 19 P.
— Sebastian, Brauereiarb., Bronnbacherg. 25 II.
— Susanna, Privatiere, Hörleing. 12 I.
— Thomas, k. Reallehrer, Weingartenstr. 25 I.
— Tobias, Oekonom, Franz-Ludwigstr. 21 P.
— Valentin, Kunstgärtner, Friedenstr. 39 M.

Heinrichs-Esser, A., Schuhwaarenhandlung, Inh. Adolfine Janzer, Domstr. 19 P. (Ab 1. III.: Domstr. 30.)

Heinritz, Friedrich, Lokomotivführer, Neumannstraße 16 I.

Heintz, Eduard, k. Oberbauinspektor, Haugerglacisstr. 7 II.

Heinz, Georg, Schreiner, Wörthstr. 4 III.
— Louise, Kondukteurswtw., Spiegelstr. 17 II.

Heirich, Aug., Univ.-Bauschreiber, Kantstr. 27 III.
— Franz, Kaufmann, Juliuspromenade 17½ I.
— Karl, Hoboist, Weißenburgerstr. 6 P.

Heisenberg, Dr. phil. Aug., k. Gymnasiallehrer u. Privatdozent, Heidingsfelderstr. 10 P.

Heisler, Elise, Kaufmannswittwe, Cigarren-Importgeschäft, Juliuspromenade 29, Ecke der Kaiserstr. P. u. II.

Heiß, Josef, Büttner, Wohlfahrtg. 6 P.
— Ludwig, Lithograph, Wolframstr. 5 I.

Heitz, Katharina, Privatiere, Semmelstr. 57 II.

Heitzer, Adam, Maschinist, 3. Felseng. 4 P.

Heitzmann, Julius, Schreiner, Grabeng. 12 I.

Heizenröter, Georg, Bahnarbeiter, Vincentinumstraße 5 III.

Heizenröther, Johann, Taglöhner, Korng. 7 P.

Helbig, Josef, Buchdrucker, Amalienstr. 8 II.
— Lenchen, Färberswittwe, Innerer Graben 8 P.
— Valentin, Metzgergehülfe, Gerberstr. 11 I.

Held, Adam, Produktenhandlung, Ketteng. 20. Laden: Zwinger 42.
— Benedikt, Tapiergehülfe, Roseng. 19.
— Burkard, Kaufmann, Theilhaber der Firma U. M. Neundörffer & Held, Karmelitenstr. 18 II. 19.
— Elisabeth, Privatiere, Mainbrücke 2 II.
— Johann, Tünchermeister, Roseng. 4 II.
— Martin, Schuhmacher, Korng. 5 I.
— Philipp, Ober-Kutscher, Roseng. 19 R.

Heldenberg, Marie, Privatiere, Huttenstr. 14 P.

Helferich, Clemens, Rottendorferstr. 36.
— Josef, Güterlader, Vincentinumstr. 7 P.

Helfreich, Dr. Friedr., k. Universitäts-Professor, Spezialarzt der Augenheilkunde u. Vorstand einer Privat-Augenklinik, Haugerring 9. 1030.
— Hugo, Privatier, Rückertstr. 13 I.
— Marie, Privatiere, Rückertstr. 13 I.
— Sofie, Privatiere, Rückertstr. 13 I.

Helfreich'sche, Prof. Dr., Privat-Augenklinik, Haugerring 9. 1030.

Helfrich, Adam, Wechselwärter, Grombühlstr. 21 P.
— Benedikt, Wagenwärterg., Semmelstr. 12 I.
— Bruno, Heizer, Petinistr. 8 II.
— Kaspar Josef, Stationsgeh., Brücknerstr. 8½ III.
— Lorenz, Wechselwärter, Gneisenaustr. 2 III.

Hell, Anna, Kleidermacherin, Kapuzinerstr. 17 M.

Hellenthal, Georg, k. Finanzrechnungs-Revisor, Franz-Ludwigstr. 18 I.

Heller, Andreas, Oekonom, Barbarastr. 24 I.
— Anton, Hülfsbremser, Neumannstr. 15 P.
— Barthel, Produktenhändler, Barbarastr. 24 I.
— Franz, Schreinergeh., Ob. Johanniterstr. 17 II.
— Georg, Milchhändler, Annastr. 17 M.
— Jakob, Schreinermeister, Höchbergerstr. 3 R.
— Kaspar, Heizer, Wagnerstr. 8 III.
— Dr. Ludw., Assistenzarzt, Juliuspromade 19.
— Michael, Sattlermstr., 3. Felseng. 1 P u. I.
— Willibald, Maschinist, Semmelstr. 15 R.

Hellfeld, Karl, Zugführer, Adelgundestr. 3 II.

Hellfritsch, Ernst, Bahnerped., Grombühlstr. 53 P.

Hellmann, Bernhard, jr., Kaufmann und Magistratsrath, Mitinhab. der Firma J. Hellmann & Co., Weingroßhandlung, Ludwigstraße 22 I. 33.
— Bernhard, sen., Kaufmann, Mitinh. d. Firma J. Hellmann & Co., Weingroßhandlung, Ludwigstr. 22 II. 33.
— **J. & Co.**, Weingroßhandlung, Ludwigstr. 22 Comptoir-Eingang Aichstr. P. 33.
— Dr. Ludwig, Spezialarzt für Nasen-, Hals- und Ohrenkrankheiten, Kaiserstr. 27 P. 801.
— Max, Kaufmann, Mitinhaber der Firma J. Hellmann & Co., Weingroßhandlung, Ludwigstr. 28 II. 33.
— Moritz, Lehrer, Franziskanerg. 4.
— Sofie, Privatierswittwe, Ludwigstr. 22 P.

Hellmer, Dr. Hermann, Rechtspraktikant, Wölfflestraße 8 II.

Hellmerich, Heinrich, Schuhmachermstr., Spiegelstraße 11 I.
— Kaspar, Schuhmachermeister, Grombühlstr. 26 P.

Hellmuth, Friedrich, k. Weinbergs-Aufseher, Karmelitenstr. 20 II R.
— Georg, Bauhandwerker, Versbacher Landstraße ohne Nr.
— Johann, Lokomotivführer, Wagnerstr. 5 II.
— Johann, Schreinerm., Bronnbacherg. 13 II.
— Josef, Maschinenhausgehülfe, Vincentinumstraße 28 III.
— Karl, städt. Bauaufseher, Semmelstr. 2.
— Simon, Reisender, Innerer Graben 36 I.
— Valentin, Kolonialwaarenhandlung, Bahnhofstr. 20 S.

Helm, Margaretha, Wittwe, Karmelitenstr. 45.

Helmer, Peter, Produktenhändler, Neubaustr. 38.

Helmerich, Alexander, Zugführer, Neumannstraße 9 II.
— Max, Auslaufer, Pommerg. 3 I.

Helmers, Ernst, Kaufmann, Zwinger 32 P.

Helmling, Karl, Kaufmann (Waarenagenturen), Scanzonistr. 10 I.

Helmschrott, Christian, Präfekt, Kapuzinerstr. 6.

Helmstadt, Apollonia, Zugeherin, Bäreng. 4 III.
Helmstaedt, Gustav, Bureau-Vorsteher, Franz-Ludwigstr. 12 I.
Helmstätter, Karl, Fischhändler, Zellerstr. 39 I.
— Mathilde, Restaurateurin, Zellerstr. 39.
Helmstetter, Elise, Wittwe, Zwinger 36.
— Karl, pens. Postoberkondukteur, Heinestr. 7 M.
Hemberger, Gottfr., Wagenwärtergeh., Grombühlstraße 13 II.
Hemm, Adam, Bautechniker, Moltkestr. 10 II.
— Nikolaus, Viktualienhändler, Barbarastr. 12 I.
Hemmerich, Alois, Maurer, Kärnerg. 19 II.
— Anton, Pflasterer, Große Katzeng. 8 II.
— Babette, Privatiere, Domerpfarrg. 2 III.
— Franziska, Wittwe, Große Katzeng. 8 II.
— Johann, Heizer, Büttnerstr. 14 III.
— Johann, Schriftsetzer, Gr. Katzeng. 8 II.
— Karl, Pflasterer, 2. Felseng. 3 I.
— Konrad, Tünchermeister, Karmelitenstr. 34 II.
— Margaretha, Privatiere, Reuererg. 2 M.
— Max, Redakteur, Peterpfarrg. 4 II.
Hemmerlein, Josef, Restaurateur z. Hofpromenade, Ketteng. 5 u. Hofpromenade.
— Konrad, Erdarbeiter, Büttnerstr. 33 II.
Hemmert, Ignaz, Taglöhner, Moritzstr. 2 IV.
Hemmläppler, Lorenz, Lackirergehülfe, Semmelstraße 52 M.
Hemmrich, Georg, Domvikar u. Militärprediger, Herrnstraße 9 P.
— Kuni, Privatiere, Herrnstr. 9 III.
— Marie, Lehrerin an der Volksschule, Herrnstraße 9 II.
Hempfing, Oskar, Maschinenhausgeh., Wagnerstraße 26 P.
Hempfling, And., Maschinenhausgehülfe, Steinheilstraße 15 III.
— Josef, Schneidermeister, Ketteng. 22 III.
Hemrich, Dorothea, Zugeherin, Vincentinumstr. 7 P.
Henco, Alexander, Frucht- u. Gemüsekonserven-Fabrik mit Dampfbetrieb, Grombühlstr. 11 R. ⊙ 27.
— Leonz, Prokurist, Grombühlstr. 11.
— Pauline, Wittwe, Inhaberin der Firma Alexander Henco, Konservenfabrik, Grombühlstraße 11. ⊙ 27.
Henfling, Gg., Bildhauer, Rennwegerglacisstr. 14.
Henftling, Andreas, Büttner, Alte Kasernstr. 14 II.
d'Hengelière, Gustav, k. Kommerzienrath, Handelsrichter u. Bierbrauereibesitzer, Haugerring 1 P. ⊙ 54.
— Heinrich, Brauereidirektor, Frankfurterstr. 87. ⊙ 104.
Henigst, Heinrich, Ritter von, Generalmajor z. D., Pleicherring 7 II.
Henke, Daniel, Büttnermeister und Weinhandlung, Alleestr. 12 II.
— Johann, Schreiner, Wohlfahrtg. 5 I.
— Johann, Schuhmacherm., Nikolausstr. 7 P.
— Margaretha, Zugeherin, Steinheilstr. 4 III.
Henkel, Alois, Heizer, Pleicherschulg. 5 M.
— Michael, Steinmetz, Petristr. 3 R I.
— Regina, Thierarztenswtw., Semmelstr. 61 I.
— Stefan, priv. Apotheker, Haugerkirchg. 6 I.
Henkelmann, Johann, Sandlieferant, Maingäßchen 15.
Henn, Alois, Privatier, Frühlingstr. 17 I.
— Franziska, Privatiere, Wölffelstr. 3 I.
— Karl, Gärtner, Wöllerg. 28 I.
— Rosa, Kleidermacherin, Schillerstr. 2 III.
— Wilhelm, k. Intendantur-Sekretär, Kantstr. 54½ P.
Henn, Wilhelm, Magistrats-Sekretär, Randersackererstr. 14 P.
Hennch, Heinrich, k. Eisenbahnassessor, Rückertstraße 11 I.
— Sofie, Assessorswittwe, Frankfurterstr. 9 I.
Henneberger, Adam, Reisender, Gutenbergstraße 1½ M.
— Hermann, k. Eisenbahnexpeditor, Gerbrunnerstraße 10 I.
— Julian, Schreiner, Vincentinumstr. 2 II.
— Marie, Pfründnerin, Franz-Ludwigstraße 24/26 II.
— Ottilie, Privatiere, Peterplatz 5 P.
— Robert, k. Telegr.-Offizial a. D., Randersackererstr. 16 P.
Henner, Alfred, Rechtspraktikant, Sanderring 15 II.
— Philipp, k. Regierungsrath, Sanderring 15 II.
— Dr. Theodor, k. Universitäts-Professor, Domerschulstr. 15 I.
Hennermann, Barbara, Wärterin, Haugerkirchg. 6.
Hennig, Barbara, Näherin, Eichhornstr. 20 R,
— Georg, Hausdiener, Reisgrubeng. 11 II.
— Jakob, Baumaterialien-, Holz- u. Kohlenhandlung, Frankfurterstr. 20 R I. ⊙ 1172.
— Johann, Tünchermeister, Lackirer, Maler und Stuckateur, Maingäßchen 9 I.
— Sebastian, Taglöhner, Korng. 15 II.
Henning, Georg, Privatier, Weg zur Adelgundestr. ohne Nr.
— Gottlieb, Handels-Gärtner, Randersackererstraße 48 P.
— Johann, Tapezier, Tertorstr. 5 P.
— Karl, Bureaudiener, Vincentinumstr. 3½ III.
— Stefan, Lokomotivführer, Steinheilstr. 36 I.
Henninger, Albert, Stadtgärtn., Burkarderstr. 14 II.
— Babette, Wäscherin, Innerer Graben 36 P.
— Julius, Schuhmacherm., Florastraße 12 P.
— Karl, k. Posterpeditor, Haugerkirchg. 5 II.
— Leonhard, Bankbeamter, Ob. Johanniterg. 9 P.
— Louise Barbara, k. geh. Rechnungsraths-Wittwe, Grabenberg 1½ I u. Juliuspromenade 4⅓ I.
— Magdalena, Privatiere, Frühlingstr. 24 P.
— Margaretha, Büglerin, Innerer Graben 36 P.
— Michael, K. Haßlauer's Nachfolger, Zimmergeschäft und Sägewerk, Frühlingstr. 24 R. ⊙ 140. (S. Inserat),
— Stefan, Kellner, Bibrastr. 1.
Henisch, Adolf, Schreinergehülfe, Büttnerstr. 13.
Hennlein, Adam, Maschinentechniker u. Dampfwaschanstaltsbesitz., Neubergstr. 5. ⊙ 1000.
Henrich, Theodor, Hausverwalter, Mergentheimerstr. 8 III.
Hensch, Franz, Flaschenbierhdlr., Neubergstr. 4 P R.
Henseleit, Marie, Privatiere, Weingartenstr. 39 P.
Henz, Johann, Wagenwärter a. D., Frühlingstraße 15½.
Hepp, Adalbert, Kondukteur, Vincentinumstr. 14 I.
— Fridolin, Schneidermstr., Deggstr. 4 P.
— Gertraud, Privatiere, Alte Kaserg. 1 II.
— Gertraud, Privatiere, Zellerstr. 30.
— Johann, Holzspalter, Landwehrstr. 25 II.
— Julius, Lokomotivführer, Fabrikstr. 3 I.
— Karl, Lokomotivführer, Fabrikstr. 3 I.
— Michael, Schutzmann, Sophienstr. 13 III.
Heppel, Johann, Maschinenhausgeh., Steinheilstraße 18 I.
— Josef, Fabrikmeister, Sieboldstr. 14 I.
— Josef, Schutzmann, Juliuspromenade 7 P.
— Peter, Taglöhner, Neubaustr. 50 II.
— Sebastian, Ablöswärter, Neumannstr. 15 II.

Heppner, Johann, Taglöhner, Korng. 12.
— Kilian, Stadtschullehrer, Blumenstr. 12 III.
Heppt, Linus, gepr. Rechtspraktikant, Büttnerstraße 29 I.
Heps, Peter, Schuhmacherm., Steinheilstr. 20 P.
— Peter, Schneidmüller, Steinheilstr. 21 III.
Hept, Johann, Taglöhner, Steinheilstr. 21 P.
Herath, Wolfgang, Häfnermeister, Korng. 2 I.
Herbach, Sebastian, Auslaufer, Holzthorg. 3 IV.
Herber, Adele, Privatiere, Haugerring 1 I.
Herberge zur Heimath, evangelisch. Vereinshaus, Innerer Graben 57 und Juliusprom.
Herberich, Josef, Sergent und Meister beim Bekleidungsamt, Weißenburgerstr. 6.
— Theodor, Kaufmann, Oel- und Petroleumgroßhandlung, Sanderglacisstr. 17 I.
Herbert, Adam Friedr., Kohlenführer, Sieboldstraße 1½ I.
— Alois, Hausmeister, Marktplatz 38.
— Ambrosius, Bremser, Frankfurterstr. 20.
— Andreas, Adjunkt, Katharinengasse 6 II.
— Anton, Monteur, Pleicherkirchgasse 20 III.
— Bibiana, Pfründnerin, Franz-Ludwigstr. 24 P.
— Bernhard, Maschinenmeister, Zweite Felsengasse 1.
— Christian, Kondukteur, Karthause 9½ P.
— Christian, Monteur, Wolframstr. 5 II.
— Cölestin, Theaterfriseur, Eichhornstr. 19 P u. I.
— Ferdinand, Reisender, Heidingsfelderstr. 1 III.
— Franz, Buchhalter, Huttenstr. 34.
— Franziska, Schreinermeisterswittwe, Spitalgasse 22 P.
— Friedr., Schreinermeister, Dreikronenstr. 13 III.
— Georg, Hülfsheizer, Reiserstr. 4 I.
— Georg Josef, Taglöhner, Franziskanerg. 8 III.
— Helene, Kleidermacherin, Büttnerstr. 36 I.
— Johann, Dienstmann, Stockfischg. 5 I.
— Johann, Glaser, Vincentinumstr. 22 II.
— Josef, Buchbindergehülfe, Büttnerstr. 36 I.
— Josef, Depeschenbote, Kaiserstr. 20 IV.
— Karl, Bezirksfeldwebel, Wörthstr. 19 II.
— Kilian, Pensionist, Karmelitenstr. 45 I.
— Luitpold, Kaufmann, Theilhaber der Firma Josef Reder, Glas-, Porzellan- u. Lampengroßhandlung, Semmelstr. 70. Lager: Rennweger Glacisstr. 13/14.
— Margaretha, Wittwe, Spiegelstr. 13 I.
— Marie, Bankdieners-Wittwe, Braunhof 11.
— Otto, Lehrer a. d. Stadtschule, Rotkreuzstr. 5 III.
— Sebastian, Immobilien-Agent, Blumenstr. 9 III.
— Therese, Wittwe, Büttnerstr. 36 I.
— Valentin, Privatier, Herrnstr. 3 I.
— **& Co.**, Inh. L. Herbert, Bayer. Metallwaarenfabrik, Lager: Wallg. 12. Comptoir: Semmelstr. 70 II.
Herbig, Franz Joh., Taglöhner, Fabrikstr. 38 II.
— Georg, Bezirksdirektor der Krankenkasse „Bavaria" Petristr. 20 I.
— Johann, Packmeister, Petristr. 14 II.
— Hermann, prakt. Arzt, Mergentheimerstr. 12 II.
— Michael, Bäckermstr., Fabrikstr. 15. Filiale: Eichhornstr. 17.
— Valentin, Notariatsbuchhalt., Frühlingstr. 22 II.
Herbolsheimer, Georg, Baggereigehülfe, Nikolausstr. 7.
Herbst, Adam, Schriftsetzer, Korng. 19 II.
— Anna, Wachtmeisters-Wittwe, Reuerg. 6 III.
— Cäcilie, geh. Regierungsrathsw., Oeggstr. 2 II.
— Franz, Kaufmann, Rennwegerglacisstr. 3 P.
— Georg, Kohlenarbeiter, Bronnbacherhof 3 P.
— Georg, Zugführer, Lindleinstr. 6 I.
Herbst, Gg. Kasp., Kaufmann, Kolonial-Waarenagenturen, Frühlingstr. 4 P. 482. Lager u. Comptoir: Franziskanerg. 14.
— Johann, Lokomotivheizer, Neumannstr. 15 III.
— Josef, Restaurateur, Vincentinumstr. 38 I.
— Karl, Dekorat.-Maler, Rennwegerglacisstr. 9 P.
— Lorenz, Privatier, Rennwegerglacisstr. 2 II.
— Margaretha, Wittwe, Stephanstr. 9 II.
— Michael sen., Privatier, Rennwegerglacisstraße 2 I. 126.
— Michael jun., Kaufmann, Theilhaber der Firma: Herbst & Reimer, Rennwegerglacisstraße 2 I. Geschäftslokal: Domerschulstr. 1. 126.
— **& Reimer**, Wildpret- u. Geflügelgroßhandlg. en gros et en détail. Laden und Comptoir: Domerschulstr 1. 126.
— Nikolaus, Privatier, Veitshöchheimerstr. 8 I.
— Otto, Maler, Waltherstr. 3 I.
Hercher, Margaretha, Näherin, Gressseng. 1.
Herderich, Heinrich, Kutscher und Hausmeister, Pleicherglacisstr. 9 M.
Heres, Josefine, Privatiere, Huttenstr. 11 II.
Hereth, Fritz, Kurz-, Weiß- u. Wollwaarenhdlr., (vorm. G. Rach), Spez.: Schneiderartikel, Kaiserstr. 3 P. u. II.
— Philipp, Notariats-Aktuar, Bronnbacherg. 31 I.
Herfeldt, Franz, Bauamtmann a. D., Maxstr. 7 II.
Hergenhahn, Barbara, Privatiere, Grombühlstraße 34 I.
— Friedrich, Wagenw., Vincentinumstr. 16 II.
Hergenröder, Johann, Viktualienhdlr., Mergentheimerstr. 3 R P.
— Karl, Dütenfabrikant, Domerschulstr. 5 P.
— Lorenz, Ingenieur a. D., Bahnhofstr. 16 I.
Hergenröther, Anna, Assessorswittwe, Marktplatz 3 II.
— Babette, Lehrerin, Hofstr. 7 R P.
— Dr. Franz, Domkapitular u. päpstl. Geheimkämmerer, Bruderhof 5 P.
— Jakob, Privatier, Weingartenstr. 2 P.
— Otto, Priester u. Rektor der Marienkapelle, Martplatz 3.
— Rosine, Weißnäherin, Hofstr. 7 P.
Herget, Ad. Johann, Reisender, Fabrikstr. 7 I.
— August, Rohrmeister, Bahnhofstr. 14 M.
— Georg, Friseur, Bronnbacherg. 20 P u. I.
— Karl, Brauer, Alte Kasernstr. 4 II.
— Philipp, Taglöhner, Barbarastr. 27 III.
Hering, Adele, Wittwe, Oberthürstr. 9 P.
— Georg, Fuhrwerksbesitzer, Sieboldstr. 1½ R.
— Jakob, Hülfsheizer, Obere Johanniterg. 1 I.
— Jakob, Taglöhner, Reuerg. 16 III.
— Katharina, Wäscherin, Semmelstr. 53 II.
— Konrad, Zimmermeister, Büttnerstr. 17 III.
— Kunigunde, Wäscherin, Gertraudg. 1 III.
— Magdalena, Wittwe, Bronnbacherg. 23 I.
— Margaretha, Köchin, Friedenstr. 59 I.
— Michael, Schneidermeister, Bronnbacherg. 25 I.
Herkenrath, Christine, Privatiere, Sanderglacisstraße 47 IV.
Herkert, Franz, Kaufmann, Leistenstr. 1 II.
— Josef, Packmeister, Eichhornstr. 20 II.
Herkomm, Marie, Privatiere, Huttenstr. 14 II.
Herleth, Michael, Stationsgeh., Neumannstr. 7 P.
Herlikofer, Thekla, Finanzrathswittwe, Johanniterg. 3½ II.
Herlitz, Crescenz, Schneidermeisterswtw., Schustergasse 3 II.
Hermann (s. auch Herrmann), Babette, Ladnerin, Büttnerstr. 40/42.

Hermann, Johann, Privatier, Marktg. 5 I.
— Margaretha, Köchin, Kürschnerhof 17.
— Marie, Privatiere, Wöllerg. 2 II.

Hermanni, Cornel., Kaufmann, Inh. e. Holz- u. Kohlenhdlg. Niederlage der Hundekuchenfabrik Spratt's Pat. Akt.-Ges. Rummelsburg-Berlin, Alleestr. 18 II, Holz- u. Kohlenlager: Grombühlstr. (Kohlenhof). 864.

Hermanns, Agatha, Arztenswittwe, Neubergstraße 10 I.
— Christine, Büglerin, Dominikanerg. 6 II.
— Franz, Apotheker, Inh. der „Bavariadrogerie", Medizinaldrogengeschäft, Sanderstraße 35. 613.

Hermes, Katharina, Lehrerswtw., Reibeltg. 3 I.

Herold, Adam, Brauer, Moltkestr. 10 I.
— Adam, Bierbrauer, Moltkestr. 10 1.
— Andreas, Schneidermstr., Neumannstr. 17 II.
— Anna Marie, Pedellswittwe, Hofstr. 12 III.
— Augusta, Rentiere, Ludwigstr. 11 P.
— Frz., k. Kommerzienrath u. Schaumweinfabrikt., Theilhaber d. Schaumweinfabrik F. A. Siligmüller, Semmelstr. 76 P. Comptoir: Heinestraße 5 P. 313.
— Friedrich, Schneidermstr., Johanniterg. 2 III.
— Georg, Postbureaudiener, Inn. Graben 55 II.
— Kaspar, Stationsgeh., Vincentinumstr. 10 II.
— Kaspar, Taglöhner, Barbarastr. 26 I.
— Ludwig, Schneiderm., Marktplatz 13 III.
— Margaretha, Lehrerin, Johanniterg. 2 III.
— Marie, Wittwe, Fabrikstr. 58 II.
— Michael, Metzger, Handg. 8 II.
— Otto, Bäckergeschäftsführer, Bohnesmühlg. 22 I.
— Otto, Schaumweinfabrikant, Theilh. d. Firma F. A. Siligmüller, Ludwigstr. 24 II. Comptoir: Heinestraße 5 P. 313.
— Pauline, Privatiere, Pleicherglacisstr. 7 R P.

Heroldsgarten, Wirthsch., Koellikerstr. 5. 1051.

Herr, Konrad, Schlossergehülfe, Semmelstr. 13 R.

Herrath, Otto, Kassadiener, Theresienstr. 3 P.

Herrbach, Heinrich, Schriftsetzer, Reibeltg. 8 I.
— Julie, Landgerichtsrathsw., Reibeltg. 8 I.

Herre, Leo, Postbureaudiener, Brücknerstr. 21 P.

Herrhammer, Jakob, Wagenmeister, Semmelstraße 9 III.
— Peter, Wechselwärter, Grombühlstr. 1 I.

Herrlein, Andreas, Schneidermstr., Gotheng. 3 III.
— Andreas, Leichenbeerdigungsgeh., Marktg. 7.
— Barbara, Wittwe, Oberthürg. 11 II.
— Emma, Schneiderin, Büttnerstr. 36 I.
— Georg, pens. Gerichtsvollzieher, Brücknerstr. 4 I.
— Georg, Kellner, Saalg. 4 II.
— Georg, Pensionist, Vincentinumstr. 4 P.
— Josef, Briefsammler, Brücknerstr. 4.
— Marie, Schneiderin, Büttnerstr. 36 I.
— Michael, Schneiderm., Wohlfahrtg. 7 N II.
— Raimund, Former, Wagnerstr. 9 III.
— Stefan, Informator, Keesburgstr. ½ II.

Herrligkofer, Katharina, Doktorswtw., Juliuspromenade 17½ II.

Herrmann (s. auch Hermann), Andr., Brauer, Burkarderstr. 7 II.
— Anna Marie, Wittwe, Johanniterg. 14 II.
— Anton, Gärtnergehülfe, Grombühlstr. 26 III.
— Blanka, Oberin der Kinderbewahranstalt, Bibrastr. 11.
— Burkard, Gärtner, Neubaustr. 36.
— Eugen, Kaufmann, Sanderglacisstr. 45 III.
— Friedrich, Gasarbeiter, Grabeng. 4 I.
— Georg, Gürtlergehülfe, Sanderglacisstr. 41 III.
— Georg, Müller, Gerberstr. 2 III.

Herrmann, Georg, Taglöhner, Stephanstr. 15 I.
— Georg, Wagenwärtergehülfe, Steinheilstr. 20 P.
— Gretchen, Kleidermacherin, Augustinerstr. 1 II.
— Hans, Kaufmann, Semmelstr. 5 II.
— Heinrich, Faktor, Domerpfarrg. 2 II.
— Helene, Privatiere, Ludwigstr. 10⅓ P.
— Johann Jos., k. Forstbuchhaltungs-Offiziant, Höchbergerstr. 2 P.
— Josef, Gendarmeriewachtmstr., Sanderstr. 27 III.
— Josef, Maschinenhausgehülfe, Vincentinumstraße 24 P.
— Josef, Schreinergehülfe, Roseng. 13 M.
— Isidor, Bankier, i. Fa. J. Herrmann, Bankgeschäft, Kaiserstr. 11 II, Geschäftslokal: Oberthürstr. 2, Ecke Eichhornstr. 1.
— Ludwig, Kaufmann, Rottendorferstr. 8.
— Louise, Taglöhnerin, Zweite Felseng. 1 M.
— Margaretha, Försterswtw., Pleicherkirchpl. 3½ I.
— Marie, Köchin, Nikolausstr. 4 II.
— Marie, Schreinermeisterswittwe, Theresienstraße 9 P.
— Mathilde, Privatiere, Rotkreuzstr. 19 I.
— Melchior, Schreinerei mit Motorenbetrieb, Reisgrubeng. 4 I.
— Nikolaus, Schneidermeister, Wöllerg. 14 II.
— Regine, Wittwe, Obere Johanniterg. 2 M.
— Robert, Chirurg. Instrumentenmacher und Bandagist, Ursulinerg. 6.
— Susanna, Obsthändlerin, Barbarastr. 12½.
— Theodor, Hauptmann u. Batterie-Chef im k. 2. Feld-Art.-Reg., Sanderglacisstr. 26 II.
— Viktor Eug., Oberinspektor der Stuttgarter Lebensversicherungs- und Ersparnißbank, Alleestr. 2½ P.
— Wilhelm, Cigarrenarb., Inn. Graben 40½ III.
— Xaver, Bierführer, Frankfurterstr. 35 P.

Herrnböck, Friedrich von, k. Eisenbahninspektor, Goethestr. 1 P.
— Ludwig von, Bahnamtsgehülfe, Goethestr. 1 P.

Herrscher, Anna, Wittwe, Leistenstr. 56 M.

Hersam, Andreas, Polizeiwachtmeister, Karmelitenstraße 12.

Hertel, Anton, Kassadiener, Weingartenstr. 20.
— Dorothea, Privatiere, Reibeltg. 3 II.
— Gottlieb, Schmied, Grombühlstr. 46.
— Franz, Wagenwärtergehülfe, Petristr. 11 I.
— Philipp, Schriftsetzer, Traubeng. 6 III.

Herterich, Adam, Mühlarzt, Lauferg. 19 I.
— Apollonia, Arztenswittwe, Semmelstr. 91 II.
— Dr. Joh. Martin, pr. Arzt, Spezialarzt für Kinderkrankheiten, Hofpromenade 1 I.
— Kunigunda, Wittwe, Zellerstr. 4 I.
— Marg. Ursula, Wtw., Korbwaarengeschäftsinh., J. B. Müller Nfg., Marktg. 1 P. u. II.

Hertinger, Josef, Lokomotivführer, Steinheilstr. 6.
— Julius, Lokomotivführer, Grombühlstr. 24 I.

Hertle, Margaretha, Revisorswtw., Pleicherthorstraße 22 I.

Hertlein, Anna, Güterführerswittwe, Bohnesmühlg. 6 II.
— Barbara, Brauerswittwe, Brücknerstr. 30.
— Franz von, k. Oberleutnant u. Abtheilungsadjutant, Ludwigstr. 27 II. 817.
— Friedrich, Kaufmann, Rottendorferstr. 3½ III.
— Fritz, Lokomotivführer, Steinheilstr. 1 II.
— Georg, Bahnarbeiter, Faulenbergstr. 30 II.
— Georg, Vizefeldwebel und Schneidermeister, Adelgundestr. 2 I.
— Heinrich von, k. Rittmeister a. D., Weingartenstr. 18 II.
— Johann, Stationsgehülfe, Petristr. 10 II.

Hertlein, Josef, Fuhrmann, Steinachstr. ohne Nr., Wagenbrenner's Anwesen.
— Konrad, Vicewachtmeister, Faulenbergstr., Neue Art.-Kaserne.
Hertling, Peter Josef Frhr. von, Rentier, Randersackererstr. 13 I.
Hertwig, Amalia, Privatiere, Höchbergerstr. 2 I.
Herz, Adele, Privatiere, Dominikanerg. 6 II.
— Marie, Lehrerin, Friedenstr. 37 P.
Herzer, August, Buchhändler, Sanderglacisstraße 37 III, i. Fa. A. Herzer's Buchhandlung, Peterstr. 1.
Herzer's, A., Buch- u. Kunsthandlung, Inh. August Herzer, Peterstr. 1.
Herzfelder, Bertha, Privatiere, Bahnhofstr. 15 III.
— **A. J.**, Großhandlung in Tuch u. Buckskin, Inhaber: Haas, Albert, Kaiserstr. 14.
Herzing, Babette, Kreisbauamtsfunktionärswtw., Mergentheimerstr. 7 II.
— Jakob, Monteur, Sterng. 10 II.
— Margaretha, Oekonomenwtw., Zwinger 8 I.
— Regine, Privatiere, Johanniterplatz 4 III.
Herzog, Andreas, Techniker, Weingartenstr. 15 I.
— Aug., Schreinermeister, Weingartenstr. 15 I.
— Peter, Tanzlehrer, Sanderstr. 23 I.
Hesberger, Fanny, Privatiere, Bergmeisterg. 7 II.
Heßpelein, Andr., Schneidermstr., Inn. Graben 2 II.
Heß, Anna, Lehrerswittwe, Münzstr. 10 II.
— Arthur, Woll-, Weiß- und Kurzwaarenhandlung u. Damenhutgeschäft, Grombühlstr. 2½. Laden: Brücknerstr. 2½.
— Babette, Lehrerswittwe, Am Exerzierpl. 5½.
— David, Metzgermeister, Domerschulstr. 11 II.
— Franz, Baumeister, Sanderring 17 III.
— Franz, Steinhauergehülfe, Rosenstr. 3 R II.
— Hermann, Weinhändler, Sanderstr. 10 I.
— Ida, Privatiere, Hofstr. 8 I.
— Johann, Bierführer, Kl. Katzeng. 1 II.
— Johann, Rangirmeister, Petrinistr. 19 I.
— Johann, Schneider, Augustinerstr. 15 M.
— Josef, Schreinergeselle, Petrinistr. 7 II R.
— Dr. Karl, Professor an der Universität u. Vorst. der Univ.-Augenklinik, Pleicherglacisstr. 1 I. ⊂⊃ 695.
— Karl, Schutzmann, Pleicherglacisstr. 4 IV.
— Katharina, Lehrerswittwe, Gerbrunnerstr. 3 P.
— Ludwig, k. Posterpeditor I. Kl., Rotkreuzstr. 15 II.
— Magd., Pensionärin, Franz-Ludwigstr. 24/26.
— Martin, Gasarbeiter, Neumannstr. 8 II.
— Nikolaus, Brauer, Alte Kasernstr. 4 II.
— Otto, Universitätsdiener, Steinstr. 7 II.
— Paul, Schuhmacherm., Franz-Ludwigstr. 27 I.
— Therese, Examinatorswittwe, Grombühlstr. 49 I.
Heß'sche Tabakfabrik, (Niederlage) Cigarren- und Tabak-Handlung, Laden: Augustinerstraße 16 P.
Heßdörfer, Andreas, Schenker, Domstr. 40.
— Andreas, Vereinsdiener, Pleicherkirchpl. 3 I.
— Anna, Feldwebelswtw., Franz-Ludwigstr. 20 III.
— Anna, Privatiere, Leistenstr. 10 I.
— August, Comptoirist, Bäreng. 6 II.
— Eduard, Bäckergehülfe, Bibrastr. 2 II.
— Friedrich, Geh. Rechn.-Rath u. Garnisonsverwaltungsdirekt. a. D., Pleicherkirchpl. 3 II.
— Friedrich, Hülfsbremser, Fabrikstr. 42 I.
— Georg, Kaufmann, Spezialgeschäft in Gartenglas, Schönbornstr. 6 P u. II.
— Georg, Taglöhner, Gressenz. 1.
— Kaspar, Stadt-Pfarrer zu Stifthaug, Haugerpfarrg. 14 I.
— Klemens, Maschinenhausgeh., Pommerg. 1 III.
— Stefan, Schneidermstr., Bronnbacherg. 18 III.
Heßdörfer, Theodor, Lehrer, Friedenstr. 32 II.
Hesse, Dr. Paul, Assistenzarzt, Juliusprom. 19 I.
Hessel, Georg, k. Reallehrer, Friedenstr. 34 III.
Hesselbach, Anna, Magistratssekretärswittwe, Zwinger 34.
— **A., Nachf.**, Goldstickerei- u. Paramentengesch., Inhaber: Friedr. Buri, Schönthalstraße 6.
— Karl, Schuhmachermeister, Fabrikstr. 27 P.
— Kaspar, Stationsgehülfe, Neumannstr. 17.
Hessert, Karl, Hauptmann à l. s. u. Adjutant der k. 4. Feld-Art.-Brigade, Hofstr. 10 P.
Hessikommer, Arnold, Apotheker, Süddeutsches Bureau „Aesculap", Maistr. 10 III.
Heßler, Adam, Zugführer, Neumannstr. 13 I.
— Johann, Schuhmachermstr., Domstr. 32 IV.
Heßlinger, Josef, Kutscher, Rotkreuzstr. 9 S.
Heßmer, Josef, Schneider, Neumannstr. 11 R P.
Hetterich, Andreas, Waagamtsdiener, Marstr. 11 I. (Schrannenhalle).
— Babetta, Privatiere, Gerberstr. 1 I.
— Erhard, Schreinergeh., Kantstr. 51 P.
— Ludwig, Buchhalter, Maistr. 10.
— Margaretha, Wäscherin, Kärnerg. 14 III.
— Martin, Cigarrenfabrikant, Brücknerstr. 8½.
— Stefan, Schuhmachermeister u. Schuhwaarenhändler, Augustinerstr. 8 P.
Hettiger, Anton, Geschirrhdl., Grabengäßch. 9 I.
Hettinger, Barbara, Privatiere, Virchowstr. 6 II.
Hetz, Andreas, Vereinsdiener, Neubaustr. 52 I.
— Kum, Putzgeschäft, Domerschulstr. 1 P.
— Sigmund, Cigarren- und Tabakhändler in Fa. Gg. Metzger's Nachf., Kürschnerhof 25 u. Blasiusg. ⊂⊃ 1075.
— Stefan, Büttnermeister, Dreikronenstr. 31. Werkstätte: Dreikronenstr. 1.
Hetzel, Barbara, Aufseherin, Burkarderstr. 44.
— Michael, Zugführer, Vincentiumstr. 15 II.
— Nikolaus, Fuhrmann, Zellerstr. 32 II.
— Valentin, Schriftsetzer, Neubergstr. 10 III.
Hetzendorf, Theresia v., Generalstocht., Ketteng. 1 II.
Hetzer, Franz Michael, Privatier, Randersackererstr. 38 P.
— Johann, Stationsgehülfe, Fabrikstr. 1½ II.
— Kaspar, Telegraphenarb., Obere Johanitergasse 8 R P.
Heuber, Karl, k. Oberexpeditor, Hofpromenade 1 P.
Heuler, Josef, Schlosser, Leistenstr. 9 II.
— Kilian, Sattlermeister, Stephanstr. 19.
— Michael, Buchdruckmaschinenmstr., Brücknerstraße 8½ II.
— Raimund, Lehrer, Rotkreuzstr. 18 I.
Heumader, Karl, k. Finanz-Rechnungskommissär a. D., Maistr. 10 I.
Heumann, Michael, Stationsdiener, Vincentiumstr. 36 II.
Heun, Anton, Reiender, Oberthürstr. 5 I.
— Hans, Lehrer an der Stadtschule, Juliuspromenade 7 R II.
— Kathi, Wittwe, Gertraudg. 7 III.
— Margaretha, Wittwe, Faulenbergstr. 4.
— Peter, k. Oberamtsrichter a. D., Sanderring 19 II.
— Siegfried, Forstpraktikant, Juliusprom. 7 R II.
— Valentin, Lokomotivführer, Petrinistr. 17½ II.
Heunisch, Alois, Feldwebel, Weißenburgerstr. 1 I.
Heuser (siehe auch Häuser, Häußer, Heußer), Heinrich, k. Bahnexpeditor, Fabrikstr. 9 I.
Heusner, Josef, Taglöhner, Waltherstr. 3 R P.
— Marie, Privatiere, Maulhardg. 9.
Heußer, Richard, k. Finanzrechn.-Revisor, Sanderring 23 III.
— Karl, Kaufmann, Leistenstr. 9.

Heußinger, Franziska, Privatierswe., Kantstr. 34 I.
Heußler (s. auch Häusler, Häußler), Fritz, Heizer, Grombühlstr. 44 I.
— Josef, Spengler, Bronnbacherg. 11 III.
— Margaretha, Wittwe, Grombühlstr. 44 I.
— Veronika, Privatiere, Peterpfarrg. 12.
Heußner, Adalbert, Bäcker, Jägerstr. 11 P.
Hey, Friedrich, Reichsbankkassa-Diener, Haugerpfarrgasse 9 P.
Heyd, August, Postadjunkt, Ingolstadterhof 6.
— Julie, Kaufmannswittwe, Domerpfarrg. 8 II.
— Marie, Privatiere, Amalienstr. 2 III.
Heydenreich, Theodor, Oberst u. Reg.-Kommand. im k. 9. Inf.-Reg., Sieboldstr. 1 I.
Heydrich, Dr. jur. Wilhelm, kgl. Regierungs-Assessor, Randersackererstr. 20.
Heymann, Joh., städt. Arbeiter, Grabengäßchen 2 I.
Heyn, Hans, Kaufmann, Reibeltg. 1½ P.
— Josef, Schreiner, Petristr. 6 III.
Hezner, Adolf, k. Bezirksamtsassess. u Präsidialsekretär der k. Regierung, Sanderglacisstr. 19 I.
— August, Kaufmann, Rotlöweng. 7 P.
— Friedrich, k. Eisenbahnexpeditor, Fabrikstr. 46 II.
Hieb, letzter, Bierkeller u. Gartenwirthschaft, mit dem vom Würzb. Fremdenverkehrsverein zur Erinnerung an die Schlacht bei Würzburg (3. IX. 1796) gestifteten Erzherzog-Karl-Zimmer, Ende der Rottendorferstr.
Hieber, Ludwig, Buchhalter, Haugerpfarrg. 9 IV.
— Ludwig, Oberstleutnant beim Stabe des kgl. 9. Inf.-Rgt., Pleicherglacisstr. 11 I.
Hierl, Josef, Kutscher, Semmelstr. 24 III.
Hierling, Otto, Cigarrenhändler, Frühlingstr. 7 I.
— Emma, Frühlingstr. 7 I.
Hieser, Franz, Schreiner, Büttnerstr. 19.
Hilcken, Wilhelm, k. Kommerzienrath, Bankvorstand u. Vorstand d. Handels- u. Gewerbekammer, Marstr. 7 P.
Hildebrand, Andr., Zugführer, Grombühlstr. 20.
— Heinrich, Privatier, Fabrikstr. 46 I.
Hildemaier, Elise, Friseuse, Karmelitenstr. 28 II.
Hildmann, Eduard, Taglöhner, Vincentinumstraße 13 III.
— Oskar, Bremser, Annastr. 16.
— Philipp, Schuhmachermstr., Maingäßchen 6½.
Hildner, Andreas, Wagenwärter, Vincentinumstraße 14 II.
Hilfiker, Dr. jur. Alb., Privatgelehrter, Friedenstraße 28 P.
Hillenbrand, Elise, Bildhauerswtw., Sterng. 6 III.
— Ernst, Werkführer, Zellerstr. 32 I.
— Kilian, Gasarbeiter, Petristr. 8 III.
— Kilian, Kutscher, Rosengasse 19.
— Martin, pens. Schaffner, Peterstr. 2⅓ II.
Hiller, C. A., jun., Kurz-, Weiß-, Band- und Wollwaarenhandlung, Martinstr. 19 P.
— Georg Dionys, Domkapitular, Martinstr. 5 I.
— Johann, Schreinermeister, Dreikronenstr. 5 I.
— Johann Adam, Schmied, Fabrikstr. 49 III.
— Julie, Kaufmannswtw., Inhaberin d. Firma C. A. Hiller jun., Martinstr. 19 I.
— Käthchen, Verkäuferin, Burkarderstr. 12 P.
— Kunigunde, Bäckerswittwe, Dreikronenstr. 31 I.
— Lorenz, Schreinergeselle, Elsterg. 5 P.
— Lorenz, Schriftsetzer, Große Katzeng. 3 I.
— Margaretha, Privatiere, Martinstr. 5 P.
— Marie, Näherin, Pleicherkirchg. 3.
— Marie, Privatiere, Theaterstr. 16 II.
— Max, Privatier, Wölffelstr. 8 II.
— Michael, Schreinermeister, Dreikronenstr. 5 P.
Hilpert, Adam, Schmied, Gneisenaustr. 5 I.
— Johann, Eisenbahnadjunkt, Alleestr. 10 I.
Hilpert, Johann, Privatier, Karmelitenstr. 57 II.
— Johann, pens. Zugführer, Textorstr. 19 II.
— Leopold, Bäckermeister, Elsterg. 9 P.
— Michael, Schlosser, Ketteng. 28 P.
— Nikolaus, Schuhmacherm., Semmelstr. 34
Hilpl, Josef, Kriegsrath a. D., Zwinger 32 I.
Himmel, Adolf, Zugmeister, Auweгastr. 10 I.
Himmelseher, Elise, Wittwe, Bahnhofstr. 9 II.
— Tobias, Schmied, Wagnerstr. 16 III.
Himmelserb, Josef, Gürtlerm., Karmelitenstr. 32 I.
Himmelskrone, Weinrestaurant zur, Wöllerg. 4.
Himmelsleiter, Restauration zur, Katharineng. 3.
Himmelspforten, Kloster, rechts der Frankfurterstraße, am Maine.
Himmelschlüssel, Restauration zum, Rimparerstraße 14 P.
Himmelstein, Eva, Privatiere, Bibrastr. 13 I.
Himmer, Ferdinand, Taglöhner, Krahnenkai 2 P.
— Wolfgang, Kaminkehrergehülfe, Ritterg. 12 II.
Himmler, Franz, Metzgerm., Barbarastr. 27 P.
— Georg, Zimmermann, Randersackererstr. 46 P.
— Wolfgang, Metzgermeister, Gerbrunnerstr. 8 P.
Hindenberger, Gg., Schuhmachermeister, Maulhardgasse 9.
— Margaretha, Antiquitätenhändlerswtw., Domstraße 3 II.
Hindl, Julie, Intendantur-Sekretärswittwe, Haugerring 2 I.
Hinkelmann, Eugen, Buchhalter, Adelgundestraße 5 I.
Hinterberger, Anton, Maler u. Tünchermeister, i. Fa. Franz Hinterberger's Söhne, Bronnbacherg. 19 P.
— Bernhardine, Privatiere, Friedenstr. 21 P.
— Dora, Privatiere, Erthalstr. 3.
— Franz, Privatier, Bronnbacherg. 19 P.
— **Franz, Söhne**, Maler-, Tüncher- u. Lackirergeschäft, Bronnbacherg. 19. (S. Inserat.)
— Josef, Maler und Tünchermeister, i. Fa. Franz Hinterberger's Söhne, Bronnbacherg. 19.
— Katharina, Büglerin, Münzg. 10 III.
Hinterland, Joh., Schuhmacherm., Glockeng. 13 II.
Hinze, Karl Ludwig, Gartentechniker, Floraстr. 4.
Hipfel, Babette, Kleidermach., Schmalzm. 12 III.
Hippacher, Michael, Vizefeldwebel, Weißenburgerstraße ohne Nr.
Hippeli, Anton, pens. Lehrer, Zwinger 12 I.
— Fridolin, Friseur, Juliuspromenade 5 III. Laden: Karmelitenstr. 57.
— Raimund, Tischlergehülfe, Wagnerplatz 4 I.
Hippler, Gustav, Apotheker, Randersackererstr. 19 I.
— Johann, Stationsdiener, Josefplatz 3 P.
— Wilhelm, k. Postoffizial, Friedenstr. 40 II.
Hirmer, Georg, Schneidergeh., Neumannstr. 21 P.
Hirner, M. Emilie, Oberin der Marienanstalt, Franz-Ludwigstr. 24 u. 26. ☎ 911.
Hirsch, August, Spezialist für Fußpflege, Paradeplatz 2 P.
— Friedrich, Hausmeister, Paradeplatz 2 P.
— Johann Franz, Kaufmann, Inh. der Firma J. Karl Göpfert, Wein- und Spirituosenhandlung, Schillerstr. 4 P.
— Josef, Vizefeldwebel, Weißenburgerstr. 4.
— Lea, Rentierswittwe, Sanderglacisstr. 14. ☎ 201.
— Maximilian, Güterführer, Semmelstr. 6 III.
— Rosa, Weingroßhdlrswtw., Haugerring 19 III.
— Seraphim, Universitätsdiener, Bachg. 12 I.
— Sigmund, Besitzer des Gasthauses z. Glocke, Glockeng. 5 I. ☎ 288.
— Gasthaus zum, Domstr. 8. ☎ 118.

Hirsch-Gereuth, Josef von, Rentier, Ludwigstraße 6 I.
Hirsch-Apotheke, Besitzer Landauer, Markus, Juliusprom. 2. 387.
Hirschberger, Siegfried, Kaufmann, Juliuspromenade 15 I.
Hirschheimer, Lina, Privatiere, Oberthürstr. 3 I.
Hirschmann, Johann, Kondukteur, Neumannstr. 7.
— Maier, Kaufmann, in Firma Hirschmann, A., Sohn, Tuchgeschäft en gros, Kaiserstraße 18.
— **A., Sohn**, Tuchlager, Kaiserstr. 18.
Hirskorn, Josef, Kanzlist, Gabelsbergerstr. 3 II.
Hirt, Adam, Feldhüter, Grombühlstr. 17 R II.
— Anton, Flaschenhändler, Roseng. 4¼ I.
— Heinrich, Kondukteur, Rimparerstr. 8 I.
— Josef, Bäckermeister und Kolonialwaarenhändler, Grombühlstr. 49 P.
— Julius, Gärtner, Huttenstr. 3 R I.
— Leonhard, Sanitätssergent, Kaserng. 6 II.
Hirth, Adam, Bäckermeister, Neubaustr. 36 P.
— August, Postexpeditor I. Kl., Nikolausstr. 12 I.
— Franz, Schuhmachermeister, Reibeltg. 3 II.
— Fritz, Bäckermstr., Grombühlstr. 27 P u. I.
— Georg, Privatier, Steinheilstr. 4 III.
— Georg Friedrich, Privatier, Sieboldstr. 3 P.
— Walburga, Wittwe, Inhaberin der Restauration „zu den drei Königen", Amalienstr. 2 P.
Hirzinger, Anna, Telegraphen-Inspektorswtw., Reibeltg. 1½ III.
Historischer Verein, Sammlungen in der kgl. Residenz (nördlicher Flügel) I.
Hitter, Johann, Restaurateur zur Straßenbahn, Sanderstr. 39.
Hittlinger, Margaretha, Zugeherin, Kroatengasse 13 II.
Hitz, Leonhard, Schirmfabrik, Inhaber: Hitz, Ferdinand, Domstr. 19.
Hlasek, Marie, Rentbeamtentochter, Pleicherthorstraße 26 III.
Hobach, Michael, Bahnarbeiter, Pleicherkirchg. 16.
Hoch, Adalbert, Schutzmann, Marktpl. 14 III.
— Charlotte, k. Bauamtmannstochter, Kroatengasse 5 III.
— Heinrich, Magistr.-Offiziant, Burkarderstr. 26 I.
— Kathinka, k. Bauamtmannstochter, Kroatengasse 5 III.
— Leo, Kesselwascher, Gerberstr. 8 I.
— Margaretha, Privatiere, Burkarderstr. 22 III.
Hochgeschwender, Christian, pens. Bureaudiener, Bibrastr. 23 II.
Hochrein, Adolf, Wagenwärter, Steinheilstr. 4 I.
— Bruno, Handlung von Mineralwasserapparaten und Essenzen, Randersackererstr. 8 II.
— Franz, Restaurateur zu den 3 Kronen, Zellerstraße 7 P u. I. 368.
— Karl, Kaufmann, Juliuspromenade 13 II.
— Philipp, Weinwirthschaft, Gasthofbesitzer zum weißen Lamm, Marienplatz 5. 547.
Hochstein, Johann Kaspar, Schneider, Büttnerstraße 8 IV.
Hock, Alois, Rechtspraktikant, Randersackererstr. 31.
— Andreas, Wagenwärter, Scanzonistr. 10 III.
— Anton, Wagenwärtergehülfe, Lindleinstr. 6 II.
— Franz, Kofferträger, Vincentiumstr. 15 M.
— Franz, Vizefeldwebel, Weißenburgerstr. 2 P.
— Heinrich, Depotarbeiter, Landwehrstr. 10 P.
— Josef, Postoberkondukteur, Elephanteng. 6 P.
— Josefa, Kinderfrau, Büttnerstr. 68 M.
— Kasimir, Pensionist, Heinestr. 13 II.
— Leonhard, Schneiderm., Gabelsbergerstr. 8 III.
— Magdalena, Wittwe, Pommerg. 5 II.
Hock, Michael, Privatier, Gertraudg. 7 P.
— Peter, Postkondukteur, Wagnerpl. 6½ II.
— Rudolf, Taglöhner, Brücknerstr. 15 R.
— Stefan, Universitätsdiener, Bohnesmühlg. 22.
— Valentin, Heizer, Rimparerstr. 14 III.
Hoderlein, Anton, Oberleutnant i. k. 9. Inf.-Reg., Sanderring 17⅓ II.
— Ferdinande, Majors-Wittwe, Kantstr. 24 III.
— Josef, Hauptmann a. D., Heidingsfelderstr. 15 I.
Höch, Wilhelm, Schriftsetzer, Bachg. 11 R II.
Höchst, Johann, städt. Arbeiter, Reuererg. 1 II.
— Katharina, Wittwe, Weißenburgerstr. 13 M.
— Sabine, Tünchermeisterswtw., Dreikronenstr. 13 I.
Höfer, Bertha, k. Fabriken- u. Gewerbe-Inspektorswittwe, Sanderglacisstr. 18 I.
— Marie, Büglerin, Reibeltg. 5 I.
— Marie, Privatiere, Elephanteng. 9 II.
Höfle, Otto, Schuhmachermeist., Hahnenhof 3 III.
Höfler, Johann, Postbedienstet er, Theaterstr. 15 M.
— Marie, Aufseherin, Burkarderstr. 44.
Höflich, Kathar., Postkondukteurswtw., Petrinistraße 4 P.
Höfling, Andreas, Thorwart, Pleicherthorstr. 9 P.
— Franz, Briefträger, Steinstr. 5 II.
— Georg, Kaufmann, Vertreter der „Deutschen Hypothekenbank Meiningen", Friedenstr. 63 I.
— Johann Georg, Schmied, Huttenstr. 36 R I.
— Josef, Hülfsbremser, Petristr. 15 III.
— Karl, Bremser, Gutenbergstr. 1½ I.
— Michael, Schlossergehülfe, Haugerpfarrg. 3 III.
Höfner, Kaspar, Packer, Bockg. 1.
— Therese, Wäscherin, Ob. Johanniterg. 18 M.
Höhere Bürgerschule (Direktor: W. Adam), Sanderglacisstr. 27. 415. (S. Inserat.)
Höhere Maschinenbauschule, Werkstätte, Am Exerzierplatz 3.
Höhere Töchterschule mit Pensionat (Direktor: Georg Beyl), Bibrastr. 5.
Höhl, Nikolaus, vorm. J. Endres, Marmorschleiferei, Stein- u. Bildhauerei, Wallg. 4 R I. 904. (S. Inserat.)
Höhlein, Gertraud, Kleidermacherin, Bohnesmühlg. 22 III.
Höhler Josef, Holz- und Kohlenhändler, Neubaustr. 5 P. Lager: Ecke Siebold- und Friedenstr. 932.
Höhn, Anna, Privatiere, Krahnenkai 2 II.
— Barbara, Kleidermacherin, Krahnenkai 2 II.
— Barbara, Wittwe, Zwinger 16 I.
— Eduard, Lackirer, Heinestr. 3 R.
— Georg Martin, Mechaniker, Rimparerstr. 14 P.
— Heinrich, Fuhrmann, Bohnesmühlg. 2 II.
— Heinrich, Postadjunkt, Rimparerstr. 14 I.
— Hermann, Eisenhobler, Steinheilstr. 35 III.
— Johann, Holzspalter, Steinheilstr. 35 III.
— Karl, Mechaniker, Wöllerg. 16 I.
— Kathar., Lumpenhändlerin, Inn. Graben 30 I.
— Leonhard Heinrich, Restaurat. z. Himmelsschlüssel, Rimparerstr. 14 P.
— Magdalena, Privatiere, Kapuzinerstr. 17 I.
— Marie, Wäscherin, Karmelitenstr. 3/3½ II.
— Michael, Restaurateur z. „Mocca", Innerer Graben 15 P.
— Peter, Bahnarbeiter, Rottendorferstr. 9 M.
— Robert, Tapezier und Dekorateur, Dominikanerg. 16 I.
— Sofie, Wechselwärterswtw., Rimparerstr. 14 P.
— Valentin, Monteur, Vincentiumstr. 22 P.
— Wilhelm, Kaufmann, Kolonialwaaren- und Cigarrenhandlung en gros et en détail, Innerer Graben 42 III. Laden: Innerer Graben 61, Ecke Dominikanerplatz.

Höhne, Elias, Vertreter des Bürgerbräu Würzburg, Domstr. 46 II. 439.
— Hermann, Lithograph, Koellikerstr. 5 III.
Höhnlein, Heinrich, Maschinist, Pleicherkirchgasse 12 III.
— Johann, Schuhmachermstr., 2. Felseng. 2 P.
Höller, Gretchen, Organistin und Musiklehrerin, Martinstr. 3 II.
— Marie, Direktorswittwe, Heinestr. 18 P.
— Therese, Hofchordirektorswittwe, Martinstr. 3 II.
Hölterhoff, Emilie, Privatiere, Bibrastr. 3 II.
Hölzel, Johann, Pensionist, 1. Felseng. 6 I.
— Margaretha, Schneidermeisterswittwe, Bronnbacherg. 39 III.
Hölzle, Josef, k. Oberstleutnant, Friedenstr. 49 II.
Hölzlein, Ernst, Büttnerm., Handg. 15 R P u. II.
Hönig, Felix, k. Postoffizial, Neubergstr. 10 P.
— Gottlieb, Apotheker, Neubaustr. 1 I.
Höniger, A. M., Pfründnerin, Franz-Ludwigstraße 26 III.
Hönlein, Longin, k. Oberlandesgerichtsrath a. D., Erthalstr. 4 I.
Höpfel, Julius, k. Eisenbahnexped., Rottendorferstraße 6 I.
Höpfert, Georg, Anatomiediener, Pleicherpfarrgasse 9 I.
Höpfner, Georg, Schneidermstr., Theilzahlungsgeschäft, Domerschulstr. 9 R I.
Höppel, Ambros, Schneiderm., Juliusprom. 3½ II.
— Georg, Bremser, Vincentinumstr. 32 III.
— Leonhard, Wagenwärtergeh., Lindleinstr. 14 III.
— Michael, Bierführer, Wörthstr. 5 R P.
Höräth, Johann, Postadjunkt, Seelbergstr. 7 P.
Höret, Johann, Restaurateur z. Schulersgarten, Alleestr. 12 P.
Hörl, Anton, Schriftsetzer, Landwehrstr. 9 I R.
— Barbara, Wagenwärterswtw., Gerberstr. 8 M.
— Franz, Schreiner, Josefplatz 3 III.
— Margaretha, Zugeherin, Marktg. 7 II.
— Michael, Schriftsetzer, Pleicherthorstr. 16 II.
Hörlein, Dorothea, Inh. der Firma Hörlein & Weigand, Bankgeschäft, Sieboldstr. 5 II. Geschäfts-Lokal: Eichhornstr. 32. 361.
— Katharina, Wittwe, Oberthürstr. 6 P.
— Konrad, Prokurist, Sieboldstr. 5 II.
— & **Weigand**, Bank- u. Wechselgeschäft, Eichhornstr. 32. 361.
Hörmann, Eugen, Kreiskasseoffiziant, Rottendorferstraße 13 II.
Hörner, Albrecht, Restauration z. Burg, Katharineng. 7.
— Anna, Köchin, Bibrastr. 8.
— Friedrich, Rechnungsrath a. D., Kaserng. 3 P.
— Heinrich, Restaurateur, Semmelstr. 79 I.
— Karl, Bierführer, Burkarderstr. 22 P.
— Ludwig, Polizeiwachtmeister, Ludwigstr. 30 P.
— Marie, Köchin, Ingolstadterhof 1 P.
— Martin, Schreinermeister, Thurmg. 9 II.
— Wilhelm, Hülfsheizer, Neumannstr. 16 I.
Hörnes, August, k. Eisenbahnexpeditor, Fabrikstraße 29 I.
— Eva, Abschlagzahlungsgesch., Steinheilstr. 6 II.
— Marie, Bezirksamtmannswittwe, Haugerring 7 P.
Hörnig, Johann, Steinmetz, Marktplatz 9 III.
Hörning, Anna, Hausmutter, Kapuzinerstr. 4 I.
— Franz, Tüncher, Reuereg. 6 I.
— Johann, Auslaufer, Stockfischgäßchen 2 I.
Hörschel, Louise, Stickerin, Bronnbacherg. 37 III.
Hörschlein, Katharina, Speisemeisterin, Wittelsbacherplatz 1 P.
Hörst, Katharina, Köchin, Innerer Graben 2 III.
Hösch, Alfred, Buchbindermstr. u. Schreibwaarengeschäft, Domerschulstr. 27 P u. I, Eingang Hofpromenade.
— Babette, Privatiere, Domerschulstr. 27 III.
— Karl, Photograph, Büttnerstr. 38 II.
— Vincenz, Heizer, Petristr. 9 I.
Hössel, Johann Georg, Steinschläger, Korng. 6 II.
— Rosa, Näherin, Roseng. 1 R P.
Höß, Therese, Wittwe, Steinheilstr. 4 I.
Hößlein, Babette, Amtsgerichtssekretärswittwe, Randersackererstr. 38 III.
Hötzelt, Wolfgang, Lokomotivf., Steinheilstr. 20 II.
Hofapotheke zum Löwen, Marktg. 2 P. (Marktplatz.) 558.
Hofbauer, Barbara, Wittwe, Nikolausstr. 10 III.
— Kaspar, städt. Arbeiter, Roseng. 1 R P.
Hofer, Babette, Zugeherin, Steinheilstr. 33 P.
— Eva, Zugeherin, Huttenstr. 9 II.
— Georg, Hülfsbremser, Petristr. 25 I.
— Johann, Wagenwärter, Wagnerstr. 4 I.
Hoffmann (s. auch Hofmann), Alfred, Kaufmann, Friedenstr. 21 I.
— Anton, Rentier, Friedenstr. 21 I.
— August, Privatier, Rotkreuzstr. 15 I.
— Auguste, Apothekerswittwe, Sanderstr. 29 III.
— Babette, Zugeherin, Pleicherthorstr. 10 III.
— Balthasar, k. Professor, Virchowstr. 5 III.
— Barbara, Wittwe, Büttnerstr. 74.
— David, Bauoberkontrolleur, Sanderring 21 IV.
— Eduard, Hauptmann und Kompagniechef i. k. 9. J.-R., Schönbornstr. 3 III.
— Emil, Kaufmann, in Firma Hans Seibert, Putz- u. Seidenwaaren-Handlung en gros et en détail, Eichhornstr. 4 III.
— Franz, privatis. Apotheker und Weingutsbes., Sanderstr. 29 III.
— **Franz**, Parfumeriewaaren- und Toiletteseifenfabrik. Wöllerg. 23 I, Laden Marienplatz 1.
— Friedrich, Wechselwärter, Gneisenaustr. 2 I.
— Friedr. Adam, Weingutsbesitzer u. k. Handelsrichter. Peterstr. 9 III. Sommerwohnung: Neubergstr. 19½. 300.
— Georg, Arbeiter beim Verschönerungsverein, Lindleinstr. 6 P.
— Gustav, Handelsgärtner, Rottendorferstraße (Letzter Hieb).
— Hans, k. Oberpostassessor, Alleestr. 18 I.
— Heinrich, Werkmeister, Rückertstr. 13 M.
— Helene, Arztenswittwe, Ob. Johanniterg. 4 M.
— Johann, Dienstmann, Semmelstr. 60 R II.
— Johann, Kaufmann, Karmelitenstr. 9 III.
— Johann, Kunst- u. Handelsgärtner, (Tabattelbil) Rennwegerglacisstr. 10 u. Jakobstr. ohne Nr. Blumenladen: Kaiserstr. 4. 935.
— Joh., städt. Oberbauführer, Friedenstr. 44 P.
— Johanna, Gastwirthswtw., Büttnerstr. 6 II.
— **J. M.** Wein-Großhandlung, Peterstr. 9 P. 300.
— Josef, Maschinentechniker, Wolframstr. 8 I.
— Josef, Stationsdiener, Ziegelaustr. 6 R I.
— Josef, Wechselwärter, Rimparerstr. ¼ P.
— Josefa, Trompeterswittwe, Neumannstr. 8 P.
— Josefine, Privatiere, Alleestr. 6.
— Julius, Faktor, Huttenstr. 7 II.
— Karl, Spezial-Parfum.-Geschäft, Martinstraße 7 III. Laden: Schönbornstr. 5 P.
— Kasp., Dienstmann, Franz-Ludwigstr. 25 R P.
— Kath., Kanzleifunktionärswe., Kapuzinerstr. 2 P.
— Katharina, Wittwe, Wolframstr. 8 I.
— Ludwig, Zollpraktikant, Wörthstr. 7 P.
— Marie, Schneiderin, Martinstr. 1 II.

Hoffmann, Marie, Stellenvermittlerin, Eichhornstraße 30 II.
— Marie, Zugeherin, Bachgasse 6 III.
— Oktavian, pens. Zugführer, Karthause 1 III.
— Osk., Weingroßhdlr., Peterstr. 7 II. 300.
— Therese, Landgerichtsraths-Wittwe, Weingartenstr. 2 I.
— Therese, Privatiere, Peterstr. 9 I.
— Valentin, Tüncher, Eichhornstr. 30 II.
— Viola, Privatiere, Amalienstr. 3½ II.
— Wilhelm, Privatier, Goethestr. 5 I.
Hoffmeier, J. M., Amtsschreib., Annastr. 17½ III.
Hofgärtnerei, kgl. Residenzplatz 1. 414.
Hofhauser, Eugen, Prokurist, Huttenstr. 14 P.
Hofheinz, Ludwig, Schlossermeister, Spitalg. 3 I.
Hofielen, Wilhelm, Sergent, Faulenbergstraße (Neue Art.-Kaserne).
Hofkellerei, k., Residenzplatz 2, Residenz.
Hofkirche, Residenzplatz 2.
Hofmann (s. auch Hoffmann), Adalbert, Bäckermeister u. Weinwirth (Augustinerbäck), Maulhardg. 9 P.
— Dr. med. Adam, prakt. Arzt und Kinderarzt. Theaterstr. 17. I. 875.
— Adam, Kleber, Fabrikstr. 56.
— Ad., Postoberkondukteur, Wagnerplatz 4½ III.
— Adam, Schreiner, Ludwigstr. 5 S.
— Adam, Sortirbriefträger, Steinstr. 3 I.
— Adam, Vizewachtmeister, Faulenbergstraße, Neue Art.-Kaserne.
— Albert, Auslaufer, Nikolausstr. 10 III.
— M. Alexandrina, Gen.-Oberin d. Kongregation der Töchter vom hl. Erlöser, Ebracherg. 6.
— Alois, Auslaufer, Steinheilstr. 18 III.
— Andreas, Bahnarbeiter, Barbarastr. 25 P.
— Andreas, Gärtner, Wagnerstr. 2 I.
— Andreas, Perrondiener, Schusterg. 3 III.
— Andreas, Schriftsetzer, Grombühlstr. 39 II.
— Anna, Büglerin, Hörleing. 1 III.
— Anna Marie, Wtw., Johanniterg. 3. 908.
— Anton, Steinhauer, Brücknerstr. 3 III.
— August, Schlosser, Fabrikstr. 49 II.
— August, Schneidermstr., Haugerpfarrg. 3 II.
— August, Schreiner, Wöllerg. 22 II.
— Babette, Privatiere, Adelgundestr. 7 I.
— Babette, Privatiere, Herrnstr. 3 II.
— Babette, Wagenwärterswittwe, Theaterstr. 7 III.
— Barbara, Sicherheitsaufseherin, Burkarderstraße 29.
— Bernhard, Fabrikarbeiter, Nikolausstr. 2 III.
— Burkard, Maurer, Innerer Graben 8 III.
— Christian, Bahnadjunkt, Theaterstr. 7 III.
— Christian, Friseur, Reibeltg. 8, Laden: Sanderstraße 3 P.
— Christian, Stationsdiener, Karmelitenstr. 28 III.
— Christof, Schneidermstr., Inn. Graben 8 I.
— David, Wäschereibesitzer, Dreikronenstr. 47 I.
— Eduard, Restaur. zum „Reuerer", Reuerergasse 14 R.
— Elise, Privatiere, Grabenberg 2 I.
— Emil, Schneidermeister, Hörleing. 1 II.
— Emilie, Architekten-Wittwe, Franz-Ludwigstraße 12 II.
— Ernst, Postadjunkt, Ziegelaustr. 5 I.
— Ernst, Streckenwärter, Bergmeisterg. 4 II.
— Felix, Gemüseversandtgeschäftsinhaber, Hofstraße 14½ I.
— **Ferdinand**, Holz-, Kohlen- u. Baumaterialien-Handlung, (Inh. Anna Hofmann), Johanniterg. 3 P. u. I. 908.
— Ferdinand, Schweizer, Leistenstr. 3 R P.
Hofmann, Dr. Franz Ed., Bezirksarzt u. Oberstabsarzt, Rennwegerring 13 II.
— Franz, Korkenarbeiter, Ingolstadterhof 3 I.
— Franz, Schneidermeister, Untere Bockg. 4 III.
— Franz, Schneidermeister, Kärnerg. 26 II.
— Franz, pens. Wagenwärter, Rimparerstr. 2 P.
— Friedrich, Fabrikarbeiter, Wagnerstr. 24 III.
— Friedrich, k. Leutnant, Faulenbergstr. o. Nr. (Neue Art.-Kas.)
— Georg, Baupalier, Burkarderstr. 14 II.
— Georg, Depotarbeiter, Spitalg. 22 II.
— Georg, Glasergehülfe, Weingartenstr. 21 III.
— Georg, Kaufmann, vorm. G. M. Kupprion, Kolonialwaarenhandlg., Pleicherkirchpl. 17 P.
— Georg, Kaufmann, Rotkreuzstr. 16½ P.
— Georg, Kellner, Kapuzinerstr. 21 R I.
— Georg, Obst- u. Gemüsehdlg., Floraстr. 3 III.
— Georg, Reisender, Neumannstr. 13 III.
— Georg, Schneidermeister, Domstr. 48 III.
— Georg, Taglöhner, Barbarastr. 25.
— Georg, Taglöhner, Fabrikstr. 32 M.
— Georg, Telegraphenarb., Vincentinumstr. 20 III.
— Georg J., Geschäftsreisend., Frankfurterstr. 11 I.
— Georg Peter, Custos, Koellikerstr. 6 P.
— Gottwald, Schneidermeister, Kaserng. 1 III.
— Gregor, Korbmacher, Büttnerstr. 2 III.
— Gustav, Kaufmann, Karmelitenstr. 17 II.
— Hans, Chirurg u. Masseur, Gerberstr. 17. Wohnung: Wolframstr. 6 P.
— Hans, Feuerwehrdiener, Domstr. 5 III.
— Heinrich, pens. Bauamtsaktuar, Floraстr. 4 I.
— Heinrich, Postadspirant, Semmelstr. 5.
— Hermann, k. Amtsrichter, Heidingsfelderstr. 5 I.
— Hermann, Weingroßhdlr., Theresienstr. 9 I.
— Dr. H. K., Assistenzarzt, Koellikerstr. 6.
— Ignaz, Stationsgehülfe, Barbarastr. 14 II.
— **J., Sohn**, Weinhandlung, Kroateng. 5.
— Johann, Bahnarbeiter, Semmelstr. 34 I.
— Johann, Briefträger, Petristr. 21 I.
— Johann, Maurer, 3. Felseng. 5 P.
— Johann, Privatier, Heidingsfelderstr. 32 P. u. I. 131.
— Johann, Restaurateur und Gartenwirth (vorm. Zink), Martinstr. 21 und Herrnstr.
— Johann, Schlosser, Neumannstr. 1 III.
— Johann, Schlosser, Wagnerstr. 1 III.
— Johann, Schmied, Handg. 11 II.
— Johann, Schneiderm., Bronnbacherg. 12 III.
— Johann, Schreinermstr., Stephanstr. 1 P.
— Johann, städt. Arbeiter, Grabeng. 8 II.
— Johann, städt. Arbeiter, Reibeltg. 12.
— Johann, Taglöhner, Vincentinumstr. 6 P.
— Johann, Wechselwärter, Ständerbühlstr. 15.
— **J. A., Nachfolger**, Papier-, Schreib- u. Zeichenmaterialienhdlg., Inh. Kasp. Anton Steffan, Grabenberg 2, Dominikanerpl. 808.
— J. A., Postoberkondukteur, Grombühlstr. 11 I.
— Joh. Ant., Stationsgehülfe, Petristr. 1 III.
— Johann Josef, Müllermeister, Burkarder Kunstmühle, Burkarderstr. 27 I. 182.
— Johann Kaspar, Mälzer, Reibeltg. 4 R II.
— Johann Mich., Schneiderm., Dettelbacherg. 1 I.
— Josef, Buchhalter, Büttnerstr. 48 II.
— Josef, Faktor, Sophienstr. 3½ I.
— Josef, Sattler, Reiserstr. 4½ II.
— Josef, Schuhmachermeister, Pleicherpfarrg. 9 P.
— Josefine, Privatiere, Alleestr. 6 III.
— Karl, Gasmeister, Ständerbühlstr. 22 II.
— Karl, Hausdiener, Semmelstr. 2.
— Karl, juliusspitäl. Kaplan, Juliusprom. 19 II.
— Karoline, Lehrerswittwe, Gerbrunnerstr. 5 M.
— Kaspar, Bahnmeister, Grombühlstr. 31 I.

Hofmann, Kaspar, Dienstm., Randersackererstr. 7 III.
— Kaspar, Milchhändler, Pleicherschulg. 6. Lad.: Karmelitenstraße 53 (Fleischbankgebäude.)
— Kaspar, Produktenhändler, Reibeltg. 1/2 P.
— Katharina, Gefängnißaufseherin, Ottostr. 3 II.
— Katharina, Köchin, Grabengäßchen 4.
— Katharina, Oberkondukteursw., Bahnhofstr. 1.
— Konrad, Buchhalter, Rotkreuzstr. 18 III.
— Konrad, Eisenbahnkondukteur, Wagnerstr. 3 II.
— Kunigunde, Wittwe, Weingartenstr. 21 III.
— Leopold, k. Forstassistent, Sanderring 24 I.
— Magdalena, Schuhmacherswtw., Weingartenstraße 3 M.
— Magdalena, Wittwe, Büttnerstr. 29 II.
— Margar., Oberstationsmstrsw., Fabrikstr 1 II.
— Margaretha, Wittwe, Kärnerg. 31 III.
— Marie, Kolonialwaarenhdlrin., Augustinerstraße 11 P.
— Marie, Privatiere, Sophienstr. 11 I.
— Marie, Wechselwärterswtw., Wagnerstr. 13 I.
— Martin, Privatier, Zwinger 24 P.
— Martin, Restaurateur, Inn. Graben 23 P u. I.
— Matthäus, Hausdiener, Büttnerstr. 44/46.
— Matthäus, Schreinerm., Im Hammel 1 P. u. I.
— Matthäus Urban, Maurer, 1. Felseng. 5 II.
— Max, Glasermeister, Semmelstr. 59 R II.
— Michael, Dienstmann, Wöllerg. 22 P.
— Michael, Faßfabrikant, Frankfurterstr. 22 P.
— Michael, Händler, Korng. 13 P.
— Michael, Müller, Leistenstr. 11 P.
— Michael, Schneider, Bohnesmühlg. 10 M.
— Michael, Sekretariats-Assist., Wagnerstr. 36 III.
— Moritz, Weingroßhandlung, Kroateng. 5 II.
— Nikolaus, pens. Bremser, Pleicherring 3 II R.
— Nikolaus, Schuhmachermstr., Maulhardg. 3 II.
— Oskar, Schneidermeister, Kaserng. 1 M.
— Oswald, Kaufmann, i. Fa. Schäflein & Cie., Kolonial- u. Materialwaaren-, Delikatessen-, Tabak-, Cigarren-, Wein- und Mineralwasserhandlung, Mainbrücke 13. ☎ 277.
— Oswald, Schneider, Rosenq. 17.
— Paulus, Privatier, Kantstr. 27 P.
— Peter, Reisender, Wagnerstr. 6 I.
— Philipp, k. Forstmstr. a. D., Rottendorferstr. 1 1/3 I.
— Philipp, Maschinenhausgeh., Steinheilstr. 35.
— Richard, Zimmerpalier, Pleicherschulg. 5 II.
— Robert, Hausdiener, Semmelstr. 2.
— Rudolf, Architekt, Inhaber eines technischen Bureaus für Hochbauten. System Kleine. Markt 11 I. ☎ 294. Besitzer d. Villenkolonie (Steinbachsthal). ☎ 1194. (S. Ins.)
— Sebastian, Briefträger, Wagnerpl. 4 1/2 II.
— Sebastian, Tüncher und Lackirer, Obere Johanniterg 18 I.
— Simon, Cafétier, Domstr. 6 II.
— Susanna, Näherin, Alte Kasernstr. 12 I.
— Thomas, Postbureaudienergehülfe, Sanderglacisstr. 31 II.
— Valentin, Baumeister, Frühlingstr. 6 P.
— Valentin, Glasermeister, Marcusstr. 9 b.
— Valentin, Schneidermeister, Bibrastr. 19 II.
— Wilhelm, Heizer, Steinheilstr. 28 II.
— Wilhelm, Schlosser, Dreikronenstr. 5 II.
— Wilhelmine, Expeditorswittwe, Kantstr. 28 P.
— Wilhelmine, Regierungsfunktionärs-Wittwe, Augustinerstr. 15 I.
— (vorm. Zink) Restauration, Martinstr. 21 P.

Hofmeier, Dr. Max, k. Univ.-Professor und Direktor der Universitäts-Frauenklinik und der k. Hebammenschule. Schönleinstraße 4. Univ.-Frauenklinik: Klinikstr. 6. ☎ 948.

Hofpromenade, Restauration zur, Ketteng. 5.

Hofspital, Spitalg. 2.

Hofspitalkirche, Zellerstr. 1.

Hofspitalverwaltung, Ottostr. 8.

Hofreiter, Ludwig, Oberzollinspektor a. D., Haugerring 12 II.

Hofstetter, Andreas, Taglöhner, Fischerg. 6 P.

Hoh, Martin, Wechselwärter, Bahnhofplatz 2 I.
— Wolfgang, Wagnermeister, Sieboldstr. 1 1/2 I.

Hohbach, Christof, Maschinenschlosser, Wöllerg. 22.
— Friedrich, Gärtner, Pleicherglacisstr. 11.

Hohberger, Nikol., Wechselw., Ständerbühlstr. 17.

Hohe, Georg, Inh. einer Gravir- u. Prägeanstalt, Verfertiger v. Kautschukstempeln u. Metallschablonen (Spezialität: farbig geprägte Siegelmarken), Kürschnerhof 3 P u. I.
— Wilhelm, Lokomotivführer, Neumannstr. 5 III.

Hohenberger, Joh., pens. Wechselwärter, Petrinistraße 8 II.

Hohen Strauß, Restauration z., Brunnbachergasse 35.

Hohenzoller, Weinrestaurant. zum, Kaiserstr. 8.

Hohm, Georg Julius, Kunst- u. Handelsgärtner, Gartenstr. 18 P.

Hohmann, Johann, Fabrikschl., Barbarastr. 27 P.
— Katharina, Wäscherin, Korng. 16 P.
— Leopold, Wagenwärtergehülfe, Hofstr. 14 1/2 II.
— Lorenz, Rangirgehülfe, Grombühlstr. 44 III.

Hohn, Dr., Engelbert, kgl. Bezirksarzt, Friedenstraße 38 III.
— Gretchen, Privatiere, Sterng. 7 II.

Hohner, Margaretha, Polizeisoldaten-Wittwe, Augustinerstr. 15.

Holla, Adam, Privatier, Semmelstr. 40 II.

Holländer, Andr., Lokomotivführer, Fabrikstr. 36 I.
— Christiane, Kutscherswtw., Fabrikstr. 36 III.
— Georg, Geh. Rechnungsrath a. D., Huttenstraße 5 II.
— Georg, Kammacherm., Innerer Graben 12 P. Laden: Schustergasse, Domstr. 19 P.
— Georg, Mich., Ingenieur, Gutenbergstr. 2.

Holleber, Babette, Modistin, Wallg. 32, Laden: Martinstr. 1/4.
— Eustach, k. Posterpeditor, Wallg. 32 III.
— Karolina, Bierführerswtw., Schottenanger 4 II.
— Margaretha, Wittwe, Wallg. 32 III.

Hollenstein, Leonhard, Buchhalter a. D., Leistenstraße 3 P.

Holler, Dorothea, Kleidermacherin, Bahnhofstraße 16 II.
— Friedrich, Monteur, Bahnhofstr. 16 II.
— Michael, Wagenwärter, Neumannstr. 8 III.

Hollerbach, Anton, k. Expeditor, Virchowstr. 15 P.
— Karl Anton, Waschanstaltsbesitzer, Virchowstraße 15 P. ☎ 898.

Hollfeld, Valentin, Christian, Kanalbauaufseher, Molktestr. 4.

Hollfelder, Johann Nik., Maschinenhausgehülfe, Neumannstr. 7 II.
— Josef, Kunstgärtner, Karthause 9 1/2 M.

Holtzendorff, Erich von, Hauptmann a. D. und Agent (Rud. Mosse, Annoncen-Expedition), Domstr. 17 I. (S. Inserat.)

Holzapfel, Adam, Faktor, Haugerring 3 I.
— Amalie, Wittwe, Grombühlstr. 47 II.
— Georg, Privatier, Neumannstr. 12 I.
— Johann, Stationsgeh., Vincentiumstr. 4 III.
— Josef, Sekretariatsgehülfe, Nikolausstr. 2 II.
— Margaretha, Wittwe, Grombühlstr. 47 II.
— Melchior, Schreinermeister, Marcusstr. 9 c.
— Peter, Herrschaftskutscher, Reuererg. 10 u. 12 I.

Holzbauer, Fanny, Post- u. Bahnverwalterswtw., Marktplatz 2 IV.

Holzbauer, Franz, k. Posterpeditor, Marktplatz 2 IV.
— Georg, pens. Wagenw., Schweinfurterstr 10.
— Paul, Postadjunkt, Marktplatz 2 IV.
Holzberger, Georg, k. Posterped. I. Kl., Traubengasse 19 P.
Holze, Andreas, Konditor, Keesburgstr. 4 II.
Holzhammer, Georg, Schlosserg., Petristr. 15 III.
Holzheimer, Anna, Privatiere, Hörleing. 14 III.
— Anton, Hausmeister, Juliuspromenade 7 P.
— Arthur, Glasmalergehülfe, Bibrastr. 19.
— Johann, Postoberkondukteur, Brücknerstr. 32 II.
— Josef, Holzhändler, Huttenstr. 34 I.
Holzinger, Margaretha, Lehrerswittwe, Fabrikstraße 17 I.
— Max, Buchhalter, Fabrikstr. 17 I.
— Michael, Spenglergehülfe, Steinheilstr. 38 P.
— Stefan, pens. Maschinenwärter, Rückertstr. 9 III.
Holzleitner, Gg., Schneiderm., Brombacherg. 14 II.
Holzmagazin, städtisches, Mainkai 4.
Holzmann, August, k. Posterpeditor, Wallg. 32 II.
— Ferdinand, Privat., Friedenstr. 25 I. ⊙ 978.
— Johann, Wechselwärter, Grombühlstr. 21 M.
— Johanna, Feldwebelswittwe, Wallg. 32 II.
Holzschuh, Sebast., Lokomotivführ., Fabrikstr. 1½ I.
Holzschuher, Heinrich, Tuchappreteur u. Inhab. einer chem. Wäscherei, Martinstr. 17 I.
— Heinrich, Tuchappreteurgeh., Obere Schloßgasse 4 II.
Holzwarth, Franz, k. Kommerzienrath, priv. Kaufmann, Hofstr. 7 II.
Homann, Kaspar, Buchbindermeister, Innerer Graben 38 P.
Hombach, Eva, Zugeherin, Ob. Johanniterg. 10 III.
— Georg, Schenker, Domerpfarrg. 4 R.
Hommel, Isaak, Unterhändler, Marktg. 1 I.
Honikel, Andr., Lackirer u. Schriftenmaler, Domerschulstr. 4 R II. Geschäftslok.: Domerschulstraße 15.
— Sofie, Kleidermacherin, Domerschulstr. 4 R II.
Hoop, Heinrich, Maler, Erthalstr. 20 I.
Hoos, Sebastian, Bildhauergeh., Moltkestr. 14 P.
Hopf, Anna, Wittwe, Landwehrstr. 13 M.
— Franz, Schuhmachermstr., Pleicherpfarrg. 20 II.
— Jakob, Postoberpacker, Schönthalstr. 4 I.
— Margaretha, Wittwe, Textorstr. 24 II.
— Michael, Packer, Semmelstr. 13 R I.
— Otto, Rechtspraktikant, Textorstr. 24 II.
Hopfenblüthe, Restauration zur, Frankfurterstr. 82.
Hopfengart, Joh., Taglöhner, Semmelstr. 11 M.
— Paul, Taglöhner, Innerer Graben 14 III.
Hopfenstätter, Marie, Bürgermeisterswittwe, Marstr. 5.
Hopp, Karl, Rechtspraktikant, Riemenschneiderstraße 5 I.
— Otto, k. Forstmeister, Riemenschneiderstr. 5 I.
Hoppe, Wilhelm, Schneiderm., Grombühlstr. 10 I.
Horadam, Eduard, k. Leutnant, Wörthstr. 21 I.
— Eduard, Oberleutnant a. D., Rotkreuzstr. 11 I.
Horbelt, Gg., Wagenwärtergeh., Neumannstr. 111.
Horling, Zimmermannswtw., Grombühlstr. 14 P.
Horn, Alois, Zuschneider, Augustinerstr. 22 M.
— Anna, Kleidermacherin, Neubaustr. 4 III.
— Anna, Privatiere, Peterplatz 3 I.
— Anna, Wittwe, Weingartenstr. 15 R P.
— Betty, Büglerin, Ursulinerg. 13.
— Daniel, k. Oberbauinspektor, Annastr. 17½ II.
— Eduard, Kaufmann, Eichhornstr. 13½.
— Eva, Privatiere, Kapuzinerstr. 9 I.
— Ferdinand, Taglöhner, Korng. 24 M.
— Franz, Depotvizefeldwebel, Marienberg.
— Franz, Friseur, Marktplatz 3 P.
— Friedrich, Flaschenbierhändler, Kroateng. 22 P.
Horn, Georg, Maurer, Leistenstr. 13 P.
— Gertraud, Zugeherin, Korng. 15 II.
— Johann, Eierhändler, Dreikronenstr. 35 II.
— Josef, Kondukteur, Vincentinumstr. 3½ I.
— Ludwig, Gärtner, Wagnerstr. 26, Blumenhandlung: Brücknerstr. 3.
— Ludwig, Produktenhändler u. Selterswasserfabrikant, Moltkestr. 4 P.
— Magdalena, Privatiere, Huttenstr. 10 P.
— Marie, Näherin, Kantstr. 27 I.
— Sebastian, Maurergeselle, Grombühlstr. 14 P.
Hornauer, Karl, Küchenchef, Heinestr. 10 II.
Hornberger, Stefan, Kondukteur, Grombühlstr. 24.
Hornbostel, Ernst Ritter von, Chemiker, Sandering 16 III.
Horndasch, Alfred, Amtsgehülfe, Fabrikstr. 22 P.
— Johann, Oberstationsmstr., Gabelsbergerstr. 1 I.
— Peter, Zugführer, Fabrikstr. 22 P.
Hornschuch, Friedrich, Buchhalter, Heidingsfelderstraße ½ P.
— Fritz, Weinhändler, Alleestr. 6 P.
— Gretchen, Uhrmacherswittwe, Virchowstr. 10 P.
— **J., Nachfolger**, Uhren- u. Goldwaarengesch., Kürschnerhof 29.
Hornung, Agnes, Kurz- u. Wollwaarenhändl., Marktplatz 18.
— Babetta, Näherin, Ursulinerg. 8 R II.
— Christian, Taglöhner, Br. Schloßg. 4 P.
— Dominikus, Bildhauer, Hörleing. 1 I.
— Emil, mech. Strickerei, Marktplatz 18 III.
— Hans, Buchhalter, Ketteng. 10 I.
— Johann Friedr., Bildhauer, Sophienstr. 3½ M.
— Josef, Wasserwerks-Monteur, Bahnhofstr. 16 II.
— Katharina, Privatiere, Martinstr. 19 III.
— Martin, Inh. einer Buchbinderei, Papierhandl., Paginir-, Preß- und Vergolde-Anstalt, Heinestr. 13 P u. I.
— Richard, Bautechniker, Kantstr. 20.
Horsch, Johannes, Hülfsbremser, Vincentinumstraße 13½ III.
Horst, Jakob, Rentner, Lehrerstr. 14 III.
Horstig, gen. d'Aubigny v. Engelbrunner, Rudolf Ritter von, k. Bauamtmann, Vorstand des Universitäts-Bauamts, Pleicherglacisstr. 15 P.
Hoser, Anton, Zugführer, Oberthürstr. 2 II.
Hostombe, Josefine, Näherin, Dominikanerg. 12 II.
— Wilhelm, Friseur, Spiegelstr. 3 III, Laden: Ludwigstr. 1 P.
Hotz, Barbara, Wittwe, Wöllerg. 28.
— Georg, Stationsgehülfe, Neumannstr. 22 P.
— Josef, genannt Förster, Komiker, Untere Bockg. 5 II.
— Lorenz, Schneidermeister, Ketteng. 20 I.
— Medardus, Fuhrknecht, Elsterg. 3 P.
— Michael, Kutscher, Wörthstr. 5 II.
Hoy, Georg, Mälzer, Zinkhof 4.
Hoyer, Jakob, k. Eisenbahnexped. a. D., Wagnerplatz 2 II.
Hub, Franz, Buchbinderm., Textorstr. 14.
— Josef, Faktor, Innerer Graben 39 I.
— Johanna, Inhaberin eines Gothaer Wurstgeschäftes, Textorstr. 14, Laden: Hofstr. 11.
— Julie, Lehrerswittwe, Traubeng. 14 I.
— Karl, Arbeiter, Pommerg. 1 I.
— Loni, Schuhwaarenhandlung, Domstraße 30, Laden: Mainbrücke 2.
— Marie, Hebamme, Innerer Graben 39 I.
Hubel, Babette, Bezirksthierarztswittwe, Erthalstraße 3.
Huber, Andreas, Buchhalter, Alte Kasernstr. 16 II.
— Anton, Rangirführer, Harfenstr. 2 I.
— Christian, Privatier, Pleicherglacisstr. 5 III.

Huber, Edwin, k. Leutnant, Frankfurterstr. 5 III.
— Friedrich, Postamtsgeh., Frühlingstr. 3 III.
— Johann, Dekorationsmaler, Vincentinumstraße 14 P.
— Johann Gg., Hülfsmessungsdiener, Brücknerstraße 2 III.
— Joh. Baptist, Kolonialwaarenhlg., Leistenstr. 3 P.
— Johann Nepomuk, k. Seminardirektor a. D., Sanderring 20.
— Konrad, Kürschnermeister, Pelzwaaren- und Hutgeschäft, Fa. K. Huber, F. Helmerich's Nachf., Kürschnerhof 5 P, I u. III.
— Max, Kaufmann, Pleicherkirchg. 10 I.
— Ottilie, Privatiere, Alte Kasernstr. 16 II.
— Pankraz, Bureaudiener, Vincentinumstr. 4 I.
— Richard, Kaufmann, Frankfurterstr. 5 I.
— Therese, Kaufmannswtw., Frankfurterstr. 5 I.
Hubert, Georg, Kohlenführer, Dritte Felseng. 3 I.
— Georg, Pensionist, Reibeltg. 12.
— Hieronymus, Privatier, Domstr. 34 R II.
— Johann, Schuhmacher, Bahnhofstr. 13 R.
— Kaspar, Stationsgehülfe, Fabrikstr. 1½.
— Michael, Kolonialwaarenhdlr., Petinistr. 17½ u. Zellerstr. 32 P.
Huberth, Peter, Lohndiener, Kapuzinerstr. 1 I.
Huberti, Eugen, k. Notar a. D., Ludwigstr. 28 I.
— Friedrich, juliusspitäl. Offiziant und Administrator a. D., Pleicherglacisstr. 3 II.
— Karl, priv. Apotheker, Klinikstr. 14 P.
Hubertus, St., Gasthaus zum, Wallg. 18.
Hublitz, Karl, Schreinergehülfe, Stephanstr. 7 II.
Hubmann, Franz, Tünchermeister, Domstr. 58 I.
Hucke, Karl, Blumenhändler, Alte Kasernstr. 4.
Hudert, Leopold, Wagenwärtergehülfe, Wagnerstraße 26 II.
Hueber-Josef-Spital (Hueberspflege), Pfründe-Anstalt, Kapuzinerstr. 4.
Hüber, Käthchen, Zugeherin, Roseng. 17.
Hübner, Apollonia, Bahninsp.-Wittwe, Marienstraße 2 III.
— Joh., Häfnermeister, Franz-Ludwigstr. 9 R P.
— Johann Wolfgang, Müller, Nikolausstr. 6 M.
— Karl, Schreinermeister, Ritterg. 8 II.
— Margaretha, Häfnermeisterswittwe, Textorstraße 12 II.
— Max, Kaufmann, Innerer Graben 40½ III.
Hübsch, Emma, Privatiere, Sanderstr. 29 I.
— Mathilde, Privatiere, Sanderstr. 29.
Hüdel, Jakob, Gärtnereibesitzer, Neubergstr. 11.
Hüfner, Auguste, Rentiere, Rottendorferstr. 1½ III.
— Joh., Eisenbahnamtsgehülfe, Steinheilstr. 4 I.
— Wendelin, Packmeister, Petinistr. 2 II.
Hügel, Anna, Korsetten-Spezialgeschäftsinhaberin, Ob. Johanniterg. 1 II.
— Babette, Kleidermacherin, Schuttg. 1 II.
— Babette, Großhändlerin, Ludwigstr. 1½. 364.
— **Gebrüder**, Badeanstalt, Mergentheimerstr. 26.
— Hans, Kaufmann, Kurz-, Weiß- und Wollwaarenhändler und Theilh. der Fa. Gebr. Hügel, Badeanst., Ob. Johanniterg. 1 P u. II.
— Lothar, Fischermeister und Baggereibesitzer, Dreikronenstr. 29.
— Margaretha, Privatiere, Mergentheimerstr. 26 I.
— Philipp, Kassier des städt. Gas- u. Wasserwerks, Burkarderstr. 11 I.
— Sabina, Privatiere, Dreikronenstr. 7.
Hügel'sche Schwimm- u. Badeanstalt, am linken Mainufer, oberhalb der Luitpoldbrücke.
Hügelschäffer, Fritz, Brauer, Jägerstr. 6 I.
Hüller, Sebastian, Hefenhändler, Barbarastr. 36.
Hülzburger, Babette, Arztenswittwe, Weingartenstraße 5 II.
Hümmer, Anna Marie, Gärtnerswittwe, Terngasse 16 R I.
— Anton, Schuhmacherm., Ob. Johanniterg. 6 III.
— Eva, Zugeherin, Pleicherpfarrg. 3 II.
— Dr. Friedrich Karl, k. geistlicher Rath und Direktor des k. adeligen Julianums, Kapuzinerstr. 6.
— Johann, Büttnergehülfe, Schürerstr. 17 P.
— Johann, Fabrikarbeiter, Wöllerg. 8 R I.
— Johann, Schlosser, Untere Bockg. ⅓ II.
— Johann, Schneidermeister, Steinheilstr. 16 III.
— Josef, Gärtner, Virchowstr. 20 I.
— Josef, Metalldreher, Schürerstr. 17 P.
— Josef, Produktenhändler, Kl. Katzeng. 1 P.
— Karl, Oekonom, Barbarastr. 10 R.
— Kunigunda, Lokomotivführerswittwe, Pleicherkirchplatz 7 II.
— Magdalena, Haushalts-Vorsteherin im k. adel. Julianum, Kapuzinerstr. 6.
— Nikolaus, Schuhmachermeister, Pleicherpfarrgasse 16 II.
— Nikolaus, Trambahnschaffner, Wölffelstr. 2 III.
Hümmert, Adam, Lohnkutscher, Reibeltg. 5 P.
Hümmler, Wilhelm, Glaser, Schwanenhof 3.
Hümpfner, Georg, Eisendreher, Fabrikstr. 18 P.
— Georg, Holzspalter, Wöllerg. 14 III.
— Georg, Schneidermeister, Inn. Graben 59 I.
— Kaspar, Zimmermann, Maulhardg. 2 II.
Hünnerkopf, Kaspar, Hausmeister, Semmelstr. 2.
— Kaspar, Kaufmann u. k. Handelsrichter, Mitinhaber d. Fa. Hünnerkopf & Franz, Mühlenfabrikate u. Landesprodukten-Großhandlung, Haugerkirchg. 7 I. 86.
— & **Franz**, Mehl- und Landesprodukten-Großhandlung, Haugerkirchg. 7. 86.
Hürlimann, Josef Adolf (Albert), Kaufmann, Käsehandlg. en gros. Blöhlein 4 P u. II. 954.
Hürner, Joh., Lokomotivführer a. D., Harfenstraße 8 III.
— Johann, Rechtspraktikant, Harfenstr. 8 III.
— Margaretha, Privatiere, Fabrikstr. 44 I.
Hüttenbräucker, Theodor, Rentier, Weingartenstraße 2 P.
Hüttmann, Hermann, Privatier, Weingartenstraße 2 III.
Hüttner, Adam, chem. Waschanstalt, Semmelstr. 30, Werkstätte: Steinheilstr. 20.
— Franz, k. Kreisarchivar a. D., Tiepolostr. 19 II.
— Georg, Inh. d. Fa. L. Wallmüller, Kolonialwaaren- u. Cigarrengesch. Lad.: Kaiserstr. 29.
— Georg, Wäschereibesitzer, Handg. 7 I.
— Hans Karl, Sekretariatsassistent, Schillerstr. 7 P.
— Louise, Betriebsingenieurswittwe, Tiepolostraße 19 II.
— Margaretha, Wittwe, Semmelstr. 57 III.
— Paul, Theatermusiker, Grabeng. 7.
Hufbeschlag-Lehranstalt, Kapuzinerstr. 10.
Hufgart, Wilh., städt. Taglöhner, Pleicherkirchgasse 10 M.
Hufnagel, Andreas, Schlosser, Vincentinumstr. ½ P.
— Georg, Holzbildhauer, Bibrastr. 4 P.
— Johann, Heizer, Vincentinumstr. 14 II.
— Johann, Speditionsgeschäft und Holzhändler, Roseng. 5 I.
— Leonhard, Kutscher, Landwehrstr. 11 II.
— Michael, Produktenhändler, Gerberstr. 11 P.
— Valentin, Büttner, Ingolstadterhof 6 I.
— Valentin, Kaufmann, Agent u. Kommissionär, Alleestr. 18 I.

Hug, Adam, Cigarrenmacher, Grombühlstr. 43a I.
— Thereſe, Gummi- und Guttapercha-Geſchäfts-Inhaberin, Kaiſerſtr. 4 I.
— **Viktor**, vorm. Gebr. Stiefenhofer, Chirurg. u. techn. Gummi-, Guttapercha- und Asbeſtwaaren-Geſchäft, Bandagen, Verbandſtoffe, Sanitätsbazar, Brau-Utenſilien u. ſ. w., Kaiſerſtr. 4 P. ☎ 1084.
Hugo, Adam, Poſtbote, Kapuzinerſtr. 1 P.
— Johann, Arbeiter, Spitalg. 15 M.
— Michael, Fabrikarbeiter, Frankfurterſtr. 95.
Huhn, Karl, Buchdruckereibeſitzer, Redakteur und Verleger der „Neuen Würzb. Zeitung", Plattnerſtr. 15 P. Buchdruckerei u. Verlag, Domerſchulſtr. 5. ☎ 416.
Huller, Anna, Fabrikarbeiterin, Neumannſtr. 14 P.
— Anna Marie, Taglöhnerin, Dreikronenſtr. 3 P.
— Babette, Lehrerin, Innerer Graben 61 III.
— Babette, Privatiere, Innerer Graben 61.
— Joſefine, Privatierswittwe, Landwehrſtr. 10.
— Marie, Pfründnerin, Bronnbacherg. 3 III.
— Peter, Taglöhner, Bäreng. 11½ II.
— Seb., Friſeur, Büttnerſtr. 74 N, Lad.: Ottoſtr. 4.
— Thereſe, Oberexpeditorswtw., Fabrikſtr. 5 I.
Hummel, Johann, Depotarbeiter, Gr. Katzeng. 9 R.
— Johann, Heizer, Brückenerſtr. 24 II.
— Joſef, Schutzmann, Büttnerſtr. 44/46 IV.
— Konrad, Küfer, Dreikronenſtr. 33 I.
— Ludwig, Wirthſchaftsbeſitzer, Gotheng. 1 I.
— Nikolaus, Gärtnergehülfe, Spitalg. 6 II.
— Patriz, Trambahnführer, Frühlingſtr. 10.
Hummer, Franz, Penſionist, Floraſtr. 7 P.
Humpel, Joachim, Poſtoberkondukteur, Pleicherring 4 P.
Humpf, Sebaſtian, Schneidermſtr., Neubergſtr. 4 P
Hunderiſſer, Marie, Zugeherin, Burkarderſtr. 26 M.
Hundert, Marie, Wittwe, Pleicherglacisſtr. 10 II.
Hundriſſer, Ludwig, kath. Pfarrer, Vincentinumſtraße 24 III.
Hunger, Max, Geſchäftsführer, Pleicherglacisſtraße 14 III.
Hupfer, Peter, Schreiner, Kapuzinerſtr. 21 R I.
Hupp, Adam, Gärtnergehülfe, Elephanteng. 11 III.
— Alois, Schriftſetzer, Randersackererſtr. 40 R P.
— Friedrich, Wachtmeiſter, Kapuzinerſtr. 8 II.
— Georg, Pflaſterer, Leiſtenſtr. 64 II.
— Julius, Taglöhner, Pleicherkirchg. 9 II.
— Robert, Bäckermeiſter und Kolonialwaarenhändler, Büttnerſtr. 17 P.
— Wilhelmine, Steinhauersw., Rotſcheibeng. 4 II.
Huppmann, Friedrich, Bankdiener, Marſtr. 7 R.
Hurſt, Emilie, Privatiere, Pleicherglacisſtr. 5 II.
Hurt, Friedrich, k. Major, Alleeſtr. 4 II.
Huska, Marie, Privatiere, Schottenanger 11 R II.
Husmann, Bernh. Heinr., Kaufmann, Kolonial- u. Spezereiwaarenhändler, Sanderſtr. 14 I.
Hußla, Annette, Klavier- und Sprachlehrerin, Semmelſtr. 3.
— Bernhard, Kaufmann, Auguſtinerſtr. 7 I.
— **Franz Erben**, Parfumerie- und Seifenhandlung, Bachg. 14 I, Geſchäftslokal: Marienkapelle (Thurmecke).
— Henriette, Mitinhaberin der Parfumerie- u. Seifenhdlg. Franz Hußla Erben, Bachg. 14 I.
Hußlein, Dr. Johannes Clemens, k. Gymnaſialprofeſſor, Friedenſtr. 24 III.
— Georg, Bauzeichner, Weißenburgerſtr. 7 III.
— Georg, Büttner, Pleich. Kirchplatz 5 P.
— Marie, Wittwe, Weißenburgerſtr. 7 III.
Huſſy, Georg, Hausmetzger, Vincentinumſtr. 6 III.
Huterſtein, Franz, Schriftſetzer, Semmelſtr. 44.
— Marie, Kleidermacherin, Hahnenhof 3 II.
Huth, Adam, Rangirmeiſter, Brückenerſtr. 1 III.
— Auguſt, Monteur, Barbaraſtr. 25 I.
— Eliſabeth, Zugeherin, Kärnerg. 35 P.
— Franz, Heizer, Vincentinumſtr. 24 III.
— Franziska, Privatiere, Kärnerg. 6 I.
— Georg, Buchhalter, Leiſtenſtr. 7 II.
— Gregor, Fabrikarbeiter, Grombühlſtr. 29 III.
— Jakob, Auslaufer, Grombühlſtr. 29 III.
— Johann, Schneidermſt., Ob. Johanniterg. 12 III.
— Johann, Wechſelwärter, Barbaraſtr. 35 I.
— Joſef, Wagenwärter, Vincentinumſtr. 13 P.
— Kilian, Buchhalter, Zwinger 36 P.
— Margaretha, Privatiere, Kärnerg. 6 I.
— Matthäus, Schloſſer, Barbaraſtr. 25.
— Matthäus, Schreiner, Reuererg. 8 IV.
— Michael, Magazinarbeiter, Textorſtr. 15.
— Michael, Wechſelwärter, Neumannſtr. 17 I.
— Oskar, Bankvorſtand, Rottendorferſtr. 4 I.
— Paul, Güterlader, Semmelſtr. 51 II.
Huther, Margar., Privatiere, Schottenanger 13 M.
Hutten, Anna Freifräulein von, St. Anna-Stiftsdame, Domſtr. 72 I.
— Chlotilde Freifräulein von, St. Anna-Stiftsdame, Domſtr. 72 I.
— Eliſabeth, Baronin von, Privatiere, Domſtraße 20 III.
— Reſtauration zum, Sanderglacisſtr. 48.
Hutten'ſcher Felſenkeller, Randersackererſtr. 21.
Hutten'ſcher Garten, Beſitzer Karl Wolz, Virchowſtraße 2. ☎ 170.
Huttner, Thereſe, Kaufmannswittwe, Mergentheimerſtr, 24 I.
Hutzelmann, Bernhard, Kaufmann, Wagnerſtr. 10.
— Georg, Taglöhner, Erſte Felseng. 6 III.
Hyllenbrand, Alois, Erdarbeiter, Korng. 22 I.
Hymon, Georg, Urſulinerg. 5½ I.
Hygieniſches Inſtitut, Koellikerſtr. 2.

J.

Jaa, Elſe, Schneiderin, Karthauſe 5 II.
— Greta, Schneiderin, Karthauſe 5 II.
— Lorenz, k. Expeditor, Scanzoniſtr. 10 II.
— Michael, Glaſermeiſter, Fabrikſtr. 38 II.
Jacob (ſ. auch Jakob), Anna, Privatiere, Zellerſtr. 9 M.
— Apollonia, Zugeherin, Kärnerg. 23 P.
— Chriſtian, Uhrmacher, in Firma: J. G. Jacob, Oberthürſtr. 1 II. Laden: Kürſchnerhof 15, ab 1. IV. Kürſchnerhof 7.
— Johann Georg, Priv., Kürſchnerhof 15 I u. II.
— Mathilde, Lehrerin, Marktplatz 3 R I.
— Michael, Schneiderm., Paradeplatz 2 R II.
— Wally, Gymnaſiallehrerswtw., Weingartenſtraße 39 I.
— Wilhelm, Kaufmann, Kürſchnerhof 15 III.
Jacobi, Anton, Kaufmann, Thereſienſtr. 8 P.
— Karoline, Forſtmeiſterswtw., Wölffelſtr. 6 P.
— Philipp, Theilh. der Firma Ebert & Jacobi, Chemikalien-, Drogen-, Material- u. Farbwaarenhandlung en gros, Oeggſtraße 1 I. ☎ 62.
— Sigmund, Getreidehändler, Semmelſtr. 81 I. ☎ 366.
Jacobs, Konrad, Oberregiſſeur am Stadttheater, Sanderglacisſtr. 31 P.
Jäger, Andreas, priv. Apotheker, Rotlöweng. 1 II.
— Anna, Arztenswittwe, Hebamme, Domerſchulſtraße 13 II.
— Barbara, Glaſermeiſterswtw., Neubauſtr. 59 M.
— Barbara, Zugeherin, Korng. 18 III.
— Dina, Kleidermach., Mergentheimerſtr. 24 III.

Jäger, Elise, Wittwe, Münzstr. 9 III.
— Dr. Ernst, kgl. Universitätsprofessor, Hofpromenade 1 I.
— Franz, Landger.-Assessor a. D., Zwinger 5.
— Franz, Zeug- und Messerschmied, Eichhornstraße 30 P u. I. Laden: Schusterg. (Schenkhof 3).
— Georg, Büttnermeister, Wöllerg. 9 I.
— Georg Peter, Handelsgärtner, Randersackererstraße 86 P.
— Hans, Leutnant im k. 9. Inf.-Regt., Ziegelaustraße 6 I.
— Hans, Schreinergeh., Mergentheimerstr. 24 III.
— Heinr., Maschinist, Versbacher Landstr. ohne Nr.
— Johann, Friedhofaufseher, Rotkreuzstr. 16 P.
— Josef, Taglöhner, Arztlade 8 II.
— Josef, k. Zahlmeister, Weißenburgerstr. 9 II.
— Lonchen, Privatiere, Schillerstr. 7 P.
— Marie, Studienlehrerswittwe, Ziegelaustr. 6 I.
— Marie, Wittwe, Blöhlein 2 P.
— Pauline, Lehrerswittwe, Florastr. 1 III.

Jägerruhe, Restauration u. Gartenwirthschaft, Grombühlstr. 55.

Jähnig, Karl, Kommis, Juliuspromenade 4½ II.

Jäth, Tobias, Taglöhner, Pleicherkirchg. 16 II.

Jagdzeughaus, altes, jetzt Trainstallung, Zellerstraße 40.

Jahn, Christof, Bahnkondukteur, Grombühlstr. 30 I.
— **Turnerbund**, Turnhalle: Alte Kasernstr. 3½ P.

Jahreis, Margaretha, Privatiere, Handg. 13 P u. I.

Jahreiß, Adam, Geschäftsreisender, Rennweger-glacisstraße 19 I.

Jahrmarkt, Hans, Buchdrucker, Wagnerstr. 15 P.

Jakob (s. auch Jacob), Andreas, Schuhmachermeister, Bronnbachergasse 6 II.
— Babette, Kleidermacherin, Bronnbacherg. 14 II.
— Eva, Privatiere, Grombühlstr. 25 I.
— Johann, Schreinermeister, Oberthürstr. 10 I.
— Josef, Kutscher, Schürerstr. 7 I.
— Katharina, Kuttlerswtw., Burkarderstr. 6 I.
— Leopold, Schmiedmeister, Gutenbergstr. 4.
— Margaretha, Glaserswtw., Grombühlstr. 44.
— **Th., Nachf.**, Wachszieherei, Inh.: Beuntner, Josef, Katharinengasse 11. (Filiale an der Marienkapelle.)
Wilhelm, Kellermstr., Sanderglacisstr. 30 P.

Jakobsohn, Nathan, Kaufmann, Textorstr. 3 II.

Jand, Ludwig, Schuhmacher, Zellerstr. 21 II.

Jander, Ad., Lederhandlung, Glockeng. 11 P. 276.
— Georg, Lederhändler, i. Fa. Ad. Jander, Sekretär des Hausbesitzervereins, Glockengasse 11 II. 276.
— Johann Bapt., Lederhändler, i. F. Ad. Jander, Glockeng. 11 I. 276.
— Josef, Metzgermeister, Glockeng. 13 P u. I.
— Karl, Erdarbeiter, Barbarastr. 12 I.
— Karl, Bäcker, Barbarastr. 12 II.

Janker, Albert, Wagenwärter, Rimparerstr. 2½ P.

Jankowsky, Gretchen, Zugeherin, Grabeng. 3 II.

Jann, Georg, Portier, Veitshöchheimerstr. o. Nr.

Jansen, Wilhelm, Schneidermstr., Bibrastr. 23 I.

Janton, Josef, Berichterstatter, Schwanenhof 4 II.

Janz, Rudolf, Korrespondent, Zwinger 14 II.

Janzer, Otto, Zahntechniker, Domstr. 20. Zahnatelier: Domstr. 19 I. (Ab 1. IV. Domstr. 20.)

Jaros, August, Uhrmacher, Burkarderstr. 20 I. Laden: Mainbrücke 15 P.

Jaugstetter, Georg, k. Bahnexpeditor, Vorstand der Station Würzburg-Sanderau, Friedenstraße 13 I.
— Johann, Steinhauerpalier, Annastr. 16 P.

Jaugstetter, Marie, Zugeherin, Pleicherthorstraße 16 II.

Jaumann, Georg (A. Kreutl's Nachf.), photographisches Atelier, Büttnerstr. 2 I und Mainkai.

Jckstatt, Max Freiherr von, k. Bezirksamtmann a. D., Riemenschneiderstr. 5 II.
— Paul, Freiherr von, gepr. Rechtspraktikant, Friedenstr. 35 III.
— Therese v., Arztenswtw., Friedenstr. 35 III.

Jenner, Josef, Werkmeister, Rennwegerglacisstraße 4 I.

Jennes, Juliana, Privatiere, Eichhornstr. 2 III.

Jent, Johannes, Gymnasialprofessor am k. Realgymnasium, Sanderglacisstr. 34 III.

Jentzsch, Friedrich, Mechaniker, Ketteng. 13 P.

Jesberger, Theodor, Bremser, Vincentinumstr. 16 I.
— Theodor, Stationsgehülfe, Brücknerstr. 8½.

Jeßberger, Anna, Wittwe, Pleicherschulg. 4 I.
— Karl, Lokomotivheizer, Fabrikstr. 13 I.

Jetter, Richard, Kaufmann, Rottendorferstr. 15 II.

Jff, Andreas Kaspar, Handelsschullehrer, Franz-Ludwigstr. 10 I.
— Benedikt, Postgehülfe, Textorstr. 9 III.
— Hans, Postadjunkt, Wohlfahrtg. 8 II.
— Josef, Fuhrmann, Frankfurterstr. 82 II.
— Nikolaus, Reisender, Franz-Ludwigstr. 10.

Igler, Gottfried, Schreinergeselle, Goethestr. 9 M.

Ihlée, Anna, Maschinenstrick., Schönbornstr. 2 III.
— Emma, Maschinenstrick., Schönbornstr. 2 III.
— Heinrich Karl Wilhelm, Kaufmann, Inh. d. Fa. H. Ihlée, Spezereiwaarenhandlung, Gerbrunnerstr. 10 P u. I.
— Marie, Verkäuferin, Martinstr. 2 III.

Ihrig, George, Privatier, Rennwegerglacisstr. 2 III.

Ilg, Ludwig, Eisenbahn-Vermessungsbeamter, Pleicherglacisstr. 7 II.

Ilka, Isidor, Reisender, Innerer Graben 43.

Illig, Franz, Dreher, Reuererg. 1 I.
— Georg, Taglöhner, Spitalg. 4 IV.
— Justus, Glaser, Amalienstr. 7 S.
— Robert, Dreher, Reuererg. 1 P.
— Severin, Gefängnißaufseher, Franz-Ludwigstraße 9 P.

Illinger, Ludwig, k. Intendantur-Registrator, Randersackererstr. 20 I.

Illsung, Franz Xaver, Architekt, Peterplatz 6 III.

Imhäuser, Paul, Ingenieur, Domstr. 32 I.

Imhof, August, Lokomotivführ., Neumannstr. 9 II.
— Ferdinand, Spirituosenhandlung, Bibrastr. 3.
— Ferdinand, Weinhändler, Brücknerstr. 3 II.
— Franz, Kunstvereinsdiener und Produktenhändler, Ingolstadterhof 11 P u. I.
— Josef, pens. Wagenwärtergeh., Wagnerpl. 2 I.
— Josef, Sekretariatsassistent, Bibrastr. 19 II.
— Josef, Trambahnführer, Heidingsfelderstr. ⅓ I.
— Karl, Schneidermeister, Pleicherpfarrg. 6.
— Lothar, Kaufmann, Hofpromenade 1 III.
— Margaretha, Büglerin, Eichhornstr. 20 R I.
— Marie, Bezirksarztenswittwe, Friedenstr. 61 II.
— Max, Wagenwärtergehülfe, Neumannstr. 6 II.
— Wilhelm, Taglöhner, Zellerstr. 33 I.

Imkeller, Agnes, Kleidermach., Sanderstr. 23 III.

Inderwies, Barbara, Stationsmeisterswittwe, Steinheilstr. 25 I.

Indra, Ferd., Schauspiel. u. Regisseur, Bibrastr. 27.

Infanterie-Kaserne, alte, Kaserng. 6.
— neue, Weißenburgerstr. 2. 148.

Infanterie-Regiment, königl. 9., Kommando. Weißenburgerstr. 423.

Ingenieur-Bezirk I, Pleicherglacisstr. 7.
— II, Haugerring 14.

Innung der Schreiner, Sargmagazin, Wohlfahrtg. 11 (Franziskanerpl.). Möbelmagazin: Augustinerstr. 1.
Institut der englischen Fräulein, Herrnstr. 6.
Intendantur des k. 2. Armeekorps, Ludwigstr. 25. ⊂ 173.
— der k. 4. Division, Gardistenstr. 2 u. 7. ⊂ 180.
Joa, Anna, Zugeherin, Elephantenq. 7 III.
— Elise, Wittwe, Oberthürstr. 11 III.
— Georg, Maschinenarbeiter, Domstr. 3 III.
— Josef, Bahnadspirant, Saalg. 2⅓ P.
— Josef, Postbediensteter, Semmelstr. 22 I.
Joas, Johann, Bahnbedienst., Bohnesmühlg. 4 II.
— Josef, Zugführer, Bahnhofstr. 8 I.
Jobst, Dr. Dionys, Assistent am k. Realgymnasium, Wölffelstr. 3 I.
— Josefine, Kaufmannsgattin, Goethestr. 7 P.
— Karl, städt. Bauaufseher, Wölffelstr. 1 P.
— Ludwig, Schuhmacherm., Semmelstr. 60 R I.
Jochem, Ferdinand, Fabrikarbeiter, Grombühlstraße 27 II.
Jodl, Ferdinand, Hauptmann b. St. d. k. 2. Art.-Regt., Franz-Ludwigstr. 9 III.
Jörg, Anton, Pensionist, Zellerstr. 19 R I.
— Babette, Modistin, Harfenstr. 8 P.
— Konrad, Kutscher, Jakobstr. 4.
— Valentin, Restaurateur, Sanderglacisstr. 48 P.
Joergensen, Paul, Privatier, Wagnerstr. 12 IV.
Jörges, Elise, Schuhmacherm.-W., Spiegelstr. 15 I.
Jöst, Christian, Prokurist, Mergentheimerstr. 7 P. ⊂ 463.
Jöstlein, Wilhelm, Privatier, Blumenstr. 11 P.
Johannes, Josef, Vorarbeiter, Ursulinerg. 11 P.
Johanneshof, Gartenwirthschaft u. Restauration auf dem Nikolausberg.
Johanni, Josef, Portier, Lauferg. 4 I.
Johannis-Kirche, St., 2. prot., Rennwegerring 1.
Johannis-Stift, St., Handarbeitsschule u. Pensionat, Neubaustr. 40 II.
Johanniter, Weinrestaurant zum, Obere Johannitergasse 5.
Johanniterbäck, zum, Bäckerei, Weinstube und Weinhandlung, Inhaber Michael Oechsner, Johanniterplatz 9 P. ⊂ 982.
John, Georg, kaiserl. Marine-Oberingenieur a. D., Amalienstr. 7 II.
Jolly, Dr. Julius, k. Universitätsprofessor, Sonnenstraße 5 P u. I.
Jonas, Margaretha, Privatiere, Domstr. 68 IV.
Joneck, Eva, Wtw., Krauthändlerin, Pleicherkirchg. 4 P.
Joos, Anna, Wittwe, Spiegelstr. 9 M.
— Hans, Auslaufer, Kantstr. 17 P.
— Marie, Näherin, Spiegelstr. 9 M.
— Michael, Steinhauer, Kapuzinerstr. 25 II.
Jopp, Anna, Wittwe, Semmelstr. 64 III.
— Georg, Taglöhner, 2. Felseng. 1 I.
— Johann, Wegmacher, Landwehrstr. 9 II.
— Robert, Häfnermeister, Domerschulstr. 15 I.
Jordan, Adam, Heizer, Pleicherthorstr. 9 R II.
— Elisabetha, Gürtlerswittwe, Büttnerstr. 34 III.
— Heinrich, Lackfabrikant, Inh. d. Firma Hch. Jordan & Co., Fabrikstr. 39 I.
— **Hch.**, & **Co.**, Lackfabrik, Inhaber: Heinr. Jordan, Fabrikstr. 39 N.
— Johann, Kellermeister, Adelgundestr. 19 R I.
— Johann, Magazinsarbeiter, Nikolausstr. 12 III.
— Leonhard, Schneidermeister, Eichhornstr. 30 III.
— Margaretha, Wittwe, Karthause 11 N.
Josef, St., Restauration zum, Semmelstr. 28.
Josefshof, Restaurant, Josefstr. 2.
Joseph, Gebr., Weingroßhandlung, Comptoir u. Kellereien: Riemenschneiderstr. 1. ⊂ 184.
— Heinrich, Weingroßhändler, Theilhaber der Firma Gebr. Joseph, Riemenschneiderstr. 1. ⊂ 184.
— Mayer, Handelsmann, Bibrastr. 2 ½ P.
— Moritz, Weingroßhändler, Theilh. der Firma Gebr. Joseph, Wohnung: Wilhelmstr. 5 II. Comptoir: Riemenschneiderstr. 1. ⊂ 184.
Joß, Johann, Wagenaufschreiber, Glockeng. 15 II.
— Katharina, Wittwe, Schusterg. 14 IV.
Joßberger, Eva, Oekonomenwittwe, Korng. 8 I.
— Franz, Oekonom, Pfaueng. 6 I.
Jost, Anna, Privatiere, Sophienstr. 3 II.
— Oskar, Lackirermeister, Jägerstr. 18.
Journal, Würzburger, Redaktion u. Expedition, Bibrastr. 5. ⊂ 218.
Irrenklinik der Universität, Füchsleinstr. 15.
Isenberg, Ferdinand, Schneider, Kärnerg. 17 II.
Issing, Elise, Privatiere, Virchowstr. 6 II.
— Dr. Ignaz, k. b. Hofrath u. Bade-Arzt, Sanderring 15 I. (im Sommer in Bad-Kissingen).
Israelitische Erziehungs- u. Unterrichtsanstalt, Domerschulstr. 21.
Israelitischer Friedhof, Faulenbergstr. ohne Nr.
Israelitische Kranken- und Pfründnerhaus-Stiftung, Gerbrunnerstr. 20. ⊂ 309.
Israelitische Lehrerbildungs-Anstalt, Bibrastraße 6.
Issel, Hermann, Versicherungsinspektor, Scheffelstraße 7. ⊂ 1004. (S. Inserat.)
Isser, Benedikt, Konditor, Zellerstr. 4 P u. I. (Brückenberg).
Issig, Anna, Viktualienhändl., Schießhausstr. 9 P.
— Michael, Zuschneider, Schönleinstr. 8 III.
— Simon, Schuhmachermstr. u. Geflügelzüchter, Schießhausstr. 39 P.
Issing, Adam, Tapezier, Waltherstr. 2 R I.
— Sebastian, Maurerpalier, Keesburgstr. 6 III.
— Valentin, Häfnermeister, Brückner str. 20 P.
Isslinger, Katharina, Bahnmeisterswtw., Bibrastraße 9 II.
Issner, Marc, Kaufmann, Katharineng. 3.
Italia, photograph. Atelier (Bes. Roland v. Ayx), Grombühlstr. (nächst der Grombühlbrücke).
Ittenjohn, Andreas, Schlosser, Bockg. 1 III.
— Josef, Wagenwärtergehülfe, Rimparerstr. 2 III.
Itzel, Georg, Konditor, Sanderstr. 3 II.
Judäa, Emma, Zugeherin, Ursulinerg. 13 II.
Jülg, Johannes, Wagenwärter, Fabrikstr. 44 III.
Jünger, Heinrich, Schuhwaarenhändler, Ebrachergasse 2 I. Geschäft: Kürschnerhof 4 und Schmalzmarkt 2.
— Karl, Kaufmann, Martinstr. ¼ II.
Jüngert, Hans, Bahnpostadjunkt, Bohnesmühlgasse 10 I.
Jüngling, Heinrich, Lokomotivführer, Petristraße 10 II.
Jüngst, Hermann, Lederhändler, Franziskanerg. 2 I.
Julia, Restauration u. Café, Innerer Graben 55.
Julianum, adeliges Knabenstift, Kapuzinerstr. 6.
Julinshofspital, Juliuspromenade 19. ⊂ 233.
Jung, Anna, Wittwe, Dreikronenstr. 33 III.
— Gretchen, Näherin, Handg. 8 I.
— Johann, Arbeiter, Frühlingstr. 21 III.
— Josef, Magistratsfunktionär, Virchowstr. 20 I.
— Josefine, Privatiere, Amalienstr. 7 I.
— Käthe, Schwester vom Rothen Kreuz, Hubergasse 3. ⊂ 61.
— Lorenz, Schutzmann, Annastr. 17 M.
— Ludwig, Buchhalter, Virchowstr. 20 I.
— Magdalena, Privatiere, Rottendorferstr. 1⅓ II.

Jung, Peter, Maschinist, Virchowstr. 20 I.
Jungengel, Josef, Kaufmann, Annastr. 16.
— Karolina, Wittwe, Holz- und Kohlenhandlung, Aichstraße 6. 1042.
Jungermann, Anna, Oberstenwittwe, Friedenstraße 24 II.
Jungfrauenverein, katholischer, von der heiligen Kindheit Jesu, Oberzell. Besserungs- und Erziehungsanstalt, Frankfurterstr. 99. 403. Filialen: Burkarderstr. 28 u. Peterpfarrgasse 3, 738. Juliuspromenade 11.
Jungklaus Michael, Zimmermann, Ritterg. 7 P.
Jungkunz, Georg, pens. Postkondukt., Reisgrubengasse 6 III.
Jungnickel, Georg, Kaufmann, Rotscheibeng. 3 II.
— Max, Werkmeister, Frühlingstr. 16 II.
Jungwirth, Leonhard, Postadjunkt, Sanderglacisstr. 31 P.
Junker, Gustav, Schutzmann, Alleestr. 16 III.
— Klara, Zugführerswittwe, Petristr. 5 I.
Justizgebäude, Ottostr. 5. Staatsanwaltschaft 187, Hausmeister 197.
Justitia, Café-Restaurant, Ottostr. 4.
Jutz, Eduard, Büttner, Alte Kasernstr. 6 II.
Jwig, Dr. Friedrich, k. Professor, Sonnenstr. 1 I.

K.

Kaag, Heinrich, Güterführer, Grombühlstr. 17 II.
Kaas, Georg, Ablöswärter, Barbarastr. 23.
Kabitzsch, Curt, Verlagsbuchhändler, in Firma A. Stuber's Verl.-Buchhdlg., Rottendorferstraße 12 II. Comptoir: Schönthalstr. 6 P.
Kacherer, Friedrich, Fabrikarbeiter, Reibeltg. 1 II.
Kades, Babette, Wärterin, Augustinerstr. 13 II.
Kadner, Marg., Försters-Wtw., Domstr. 14 III.
Käb, Johann, Möbelschreiner, Marktplatz 28 III.
Kächelein, Ignaz, Versicherungs-Oberinspektor, Randersackererstr. 8 I.
— Johann, Lokomotivheizer, Vincentinumstr. 8 III.
Käfer, Josefine, Privatiere, Landwehrstr. 6 III.
Käferböck, Ign., Bankregistrat., Brücknerstr. 2½ II.
Kälber, Josef, Taglöhner, Pl. Thorstr. 16 II.
— Walburga, Taglöhnerin, Sieboldstr. 1½ I.
Kämmerer, Katharina, Kaufmannswittwe, Heinestraße 2⅓ I.
Kämpf, Konrad, Privatier, Amalienstr. 5 I.
— Leonhard, Kaufmann, Spezereigeschäft, Wölfflestraße 10 P.
— Retha, Privatiere, Amalienstr. 5 I.
Kämpfer, Georg, Fuhrknecht, Neumannstr. 8 I.
— Karl, Musiker, Bergmeisterg. 7.
Käppel, Marie, Kaufmannswtw., Sophienstr. 10 II.
Käppele, Kapuzinerkloster auf dem Nikolausberg. 490.
Käppner, Babette, Gefängnißwärtersw., Blumenstraße 14 II.
— Johann, Privatier, Nikolausstr. 4 II.
— Johann, Restaurateur z. goldnen Ring, Leistenstraße 1 P.
— Martin, Seilermeister, Reisgrubeng. 1 P.
Käs, Alois, Stereotypeur, Burkarderstr. 9 II.
— Elise, Schriftsetzerswittwe, Büttnerstr. 29 I.
Käsbohrer, Dr. phil. Leonhard, k. Gymnasial-Professor für Mathematik und Physik, Heidingsfelderstr. 18 II.
Käß, Alfons, Postadjunkt, Reibeltg. 2½ II.
— Crescentia, Regierungsrathswittwe, Reibeltgasse 2½ II.
— Viktoria, Musiklehrerin, Reibeltg. 2½ II.
Kästner, Karl, Buchhalter, Marienplatz 1 III.
Käuflein, Anna, Invalidenrentnerin, Hueberg. 1 I.
Kaffer, Hermann, k. Posterpeditor I. Klasse, Schusterg. 10 I.
— Johann, Metzger, Saalg. 6 II.
Kager, Christian, Schmiedmstr., Johanniterg. 14 I.
Kahl, Babette, Wittwe, Grombühlstr. 5 III.
Kahle, Max, Fabrikdirektor, Haugerring 4 I. 811.
Kahle-Petzold, Georg, Kapellmeister u. Agent, Weingartenstr. 26 III.
Kahn, F., Wittwe, Marktplatz 26 II.
— Gertraud, Privatiere, Ludwigstr. 17 II.
— Jakob, Buchhalter, Wallg. 1½.
— Julius, Kaufmann, Theilhaber der Firma M. Kahn & Co., Tuch- und Manufakturwaaren en gros, Ludwigstr. 17 II. Laden: Kaiserstr. 29 P.
— Max, Kaufmann, Theilh. d. Fa. M. Kahn & Co., Tuchgroßhandlung, Marienstr. 4. Geschäft: Kaiserstraße 29. 161.
— Dr. med. Max, Spezialarzt für Nasen-, Hals- u. Ohrenkrankheiten, Theaterstr. 11 II. 956.
— Mayer, Privatier, Schönleinstr. 9 I. 397.
— **M.**, & **Co.**, Tuch- und Manufakturwaaren-Handlung en gros, Kaiserstr. 29.
— Sigmund, Antiquitätenhändler, Gotheng. 5 P.
— Simon, Kaufmann in Fa. M. Kahn & Co., Tuch- und Manufakturwaarenhdlg. en gros, Kaiserstraße 29 II. Laden: Kaiserstraße 29 P. 161.
— Sofie, Privatiere, Ludwigstr. 26 II.
— Wilhelm, Kaufmann, Inh. d. Fa. Mayer Kahn, Weinagenturen, Schönleinstr. 9 I. 397.
— Wilhelmine, Privatiere, Kroateng. 4 III.
Kaidel, Karl, k. Rentamtm., Sanderglacisstr. 39 II.
Kaiser, Jakob, Flaschenmilchgeschäft u. Generalvertrieb des Aachener Kaiserbrunnen, Eichhornstraße 17 P u. II. (S. Inserat, Carton der 2. Abtheilung.)
— Margaretha, Wittwe, Eichhornstr. 17 II.
Kaim, Heinrich, Postkondukteur, Grombühlstr. 29 I.
— Matthias, Wagenwärtergeh., Grombühlstr. 19 I.
Kains, Johann, Fuhrmann, Peterpfarrg. 8 R.
Kaiser, Adelheid, Produktenhändl., Petristr. 2 P.
— Andreas, Kunst- u. Handelsgärtner, Heidingsfelderstraße 56.
— Anna, Rechtsanwaltswtw., Randersackererstraße 4 P.
— Elisabetha, Privatiere, Ketteng. 1 I.
— Eva, Zugeherin, Maingäßchen 9½ R.
— Georg, Handelsgärtner, Petristr. 6 P.
— Gretchen, Konditorswittwe, Ketteng. 10 II.
— Johann, Fabrikarbeiter, Barbarastr. 12½.
— Johann, Gendarm, Sanderstr. 27 I.
— Johann, Maschinenmeister, Heinestr. 14 II.
— Johann, Maurermeister, Weingartenstr. 7 II.
— Johann, Restaurateur, Bergmeisterg. 8.
— Johann, Schneidermeister, Elephanteng. 7 III.
— Johann Alex., Bierführer, Frankfurterstr. 23 III.
— Josef, Kaufmann, Heidingsfelderstr. 45 II.
— Josef, k. Posterpeditor, Steinstr. 1 P.
— Josefine, Bäckermeisterswe., Adelgundestr. 15.
— Karl, Brot- u. Feinbäckerei, Zellerstr. 11 P. 1157.
— Kaspar, Wagenwärter, Büttnerstr. 2 II.
— Michael, Kunstgärtner, Alleestr. 12 III.
— Michael, k. Militärgerichtsschreiber, Friedenstraße 44 III.
— Michael, Taglöhner, Barbarastr. 22 R.
— Peter, Juliusspitäl. Hausmaurer, Bohnesmühlgasse 14 II.

Kaiser, Philipp, ehem. Braumeister, Petrinistraße 17 II.
— Sabine, Postkondukteursw., Wagnerstr. 13 II.
— Wilhelm, Gärtnereibesitzer, Heidingsfelderstraße 66 P.
— **zum deutschen**, Hotelrestaurant, Kaiserstr. 22. 266.
Kaiserblume, Restauration, Bockg. 1 P.
Kaiser's Kaffee-Geschäfte, Augustinerstr. 2, Martinstr. 11 (Eichhornstr.), Marktplatz 15 und Kaiserstr. 21 P.
Kaiser-Panorama (Bes. Adolf Kühn), Herrnstr. 7.
Kalb, Franz, Brauer, Frankfurterstr. 23 M.
— Fritz, Bäckermeister, Münzstr. 2 P.
— Hugo, Putzgeschäftsinhaber, Katharineng. 4 P, 1 und II.
— Peter, Schuhmachermstr., Fabrikstr. 48 I.
Kalla, Philipp, Rohwaarenhändler, Am Exerzierplatz 5 II. Geschäft: Maing. 3.
Kallenbach, Leo, Landger.-Sekretariatsgehülfe, Friedenstr. 55 I.
Kallert, Johann, Kommissionär, Gertraudg. 6 P.
Kallmann, Arthur, Buchbinderei, Buch-, Papier-, Schreibmaterialien-Handlung, Wagnerstr. 22, Ecke der Steinheilstr. P neben der I. Grombühlschule.
Kamleiter, Marie, Kassierin, Ketteng. 15 I.
Kamm, Alois, Schneidermstr., Bronnbacherg. 17.
— Anton, k. Garnis.-Verwaltungs-Kontrolleur, Oberleutnant a. D., Frühlingstr. 2 P.
— Hans, Kaufmann, Domerschulstr. 6 I.
— Josef, Büttner, Schillerstr. 10 S.
— Marie, Direktrice, Ottostr. 6 III.
— Nikolaus, Wechselwärter, Rimparerstr. ¼ P.
— Ulrich, Kutscher, Ritterg. 12 P.
— Wally, Wittwe, Wurstwaarenhdlrin., Gneisenaustr. 7 P.
Kammer, Jakob, Friseur, Peterstr. 4 II.
Kammerer, Apollonia, Gendarmerie-Oberwachtmeisterswittwe, Heidingsfelderstr. ½ II.
— Käthchen, Verweserin an der Stadtschule, Heidingsfelderstr. ½ II.
Kammermeier, Ferd., Regierungsaccessist, Gerbrunnerstr. 5 II.
— Josef, k. Postinspektor, Gerbrunnerstr. 5 II.
Kammhuber, Georg, Bankdiener, Ludwigstr. 2 P.
Kanalmühle, Burkarderstr. 36. 471.
Kaniber, Elise, Privatiere, Kärnerg. 37 II.
— Franz, Büttner, Ketteng. 15 III.
— Georg, Hausdiener, Kärnerg. 35 III.
Kanieber, Konrad, Schneider, Korng. 10 I.
Kannamüller, Ludwig, k. Intendantursekretär, Goethestr. 11 II.
Kany, Jos., Lokomotivführer, Vincentinumstr. 3 III.
— Salome, Aufseherswittwe, Pfaueng. 2 M.
Kanz, Johann, Militärpensionist, Franz-Ludwigstraße 12 III.
— Karl, Hauptmann, Sanderring 7 III.
Kanzler, Georg, Eisenbahnkondukteur, Neumannstraße 5 I.
— Theresia, Privatiere, Pleicherthorstr. 1.
Kapfenberger, Georg, Postadjunkt, Wallg. 4 III.
Kapp, Anton, Tapeziermeister, Textorstr. 8 P.
— Gregor, Kaufmann, Ketteng. 10 P.
— Theresia, Spezerei- und Produktenhändlerin, Ketteng. 10 P.
Kappelmann, Friedrich, Steinmetz, Frühlingstraße 10 III.
— Johann, Steinhauer, Gartenstr. 1 N I.
Kapperer, Hans, Eisenbahnkondukt., Sterng. 4 III.
Kappes, Elise, Wittwe, Pommerg. 1 II.
— Lenchen, Näherin, Sanderstr. 1 P.
Kapuzinergärtchen, Restauration, Karthause 5.
Kapuzinerkloster, auf d. Nikolausberg. 490.
Karbach, Georg, Pächter, Gastwirth, Schloß Steinburg. 1036.
Karbacher, Josef, Feuerschmied, Büttnerstr. 70 II.
— Kaspar, Maurermeister, Korng. 13 I.
Karch (s. auch Karg), Adam, Privatier, Schönleinstr. 5 P.
Karches, Dorothea, Wtw., Innerer Graben 18 I.
— Franz, städt. Arbeiter, Rottendorferstr. 8 R.
— Gustav, Kolonialwaarenhdl., Goethestr. 1 S.
— Johann, Schreinermeister, Inn. Graben 18 P.
— Margar., Heu- u. Strohhändlerin, Kärnerg. 15.
Karg (s. auch Karch), Anna, Zugeherin, Gutenbergstr. 3 M.
— Johann, Aichmeister, Aichstr. 2 P.
— Josef, k. Regierungs- u. Kreisbaurath a. D., Mergentheimerstr. 7 I.
— Josef, Schriftsetzer, Josefplatz 5 III.
— Josef, Wagner, Schweinfurterstr. o. Nr. P.
— Marie, Schneiderin, Reuerg. 14 III.
— Michael, Schneidermeister, Wagnerplatz 7 P.
— Michael, Pensionist, Pleicherpfarrg. 12 II.
— Sebast., Schuhmachermstr., Barbarastr. 16 III.
Karl, Auguste, Büglerin, Rothscheibeng. 8 II.
— Babette, Rentbeamtentochter, Kaserng. 3 I.
— Christian, Hülfsbremser, Brückнerstr. 8 II.
— Christian, Monteur, Gutenbergstr. 8 III.
— Dorothea, Telegraphenexpeditorswittwe, Rottendorferstr. 1½ II.
— Franz, Taglöhner, Reiserstr. 6 I.
— Georg, Haltestellenwärter, Veitshöchheimerstr. ohne Nr.
— Gertraud, Gutsbesitzerstocht., Rückertstr. 13 II.
— Gertraud, Privatiere, Sanderring 18 II.
— Gertraud, Privatiere, Sanderstr. 21 I.
— Jakob, Bremser, Semmelstr. 12 R III.
— Johann, Wechselwärter, Bahnhofplatz 2.
— Josef, Bäckerei u. Melberei, Sophienstr. 1 P.
— Josef, Schuhmacher, Büttnerstr. 27 III.
— Kunigunde, Näherin, Bronnbacherg. 19 R I.
— Magdalena, Bäckerei- und Weinwirthschaft, Sanderstr. 21 P.
— Marie, Wittwe, Grabeng. 1 M.
— Michael von, k. Regierungsdirektor, Weingartenstraße 17 II.
— Michael, Taglöhner, Ketteng. 20 P.
— Rosa, Rentbeamtentochter, Kaserng. 3 I.
— Sofie, Wäscherin, Eisenstr. 7 II.
— Valentin, Lokomotivführer, Steinstr. 1 P.
— Wilhelm, Schneidermeister, Büttnerstr. 62 II.
Karl's Kaffee-Restaurant, Sanderglacisstr. 35 P (Ecke der Weingartenstr.).
Karlein, Adolf, Fuhrknecht, Haugerglacisstr. 8 II.
— August, Stationsgehülfe, Petristr. 13 II.
— Barbara, Wittwe, Petristr. 4 III.
— Jul., freiresig. Stadtpfarrer, Himmelspforten, Mainaustr.
Karlinger, Josef, Braumstr., Frankfurterstr. 87 N I.
Karmeliten-Kloster (Reuerer), Sanderstr. 12.
Karmeliterinnen-Kloster, Himmelspforten.
Karpf, Lippmann, Rentier, Dominikanerg. 8 P.
— Marie, Näherin, Pleicherkirchplatz 17 II.
Karthause, Restauration zur, Kapuzinerstr. 25 P.
Kasimir, Michael Ottmar, Bahnexpedit., Wolframstraße 8 II.
— Nikolaus, Schlosser, Wagnerstr. 24 P.
Kaspar, Josef, Maurermstr., Schießhausstr. 17.
— Sebastian, Korrektor, Schießhausstr. 17.
— Sofie, Privatiere, Eichhornstr. 7 II.
Kassenverwaltung des k. 2. Train-Bat., Zellerstraße 38 I. 333.

Kastanienbaum, Adelheid, Mitinh. der Fa. Simon Kastanienbaum, Eisen-, Glas- u. Metallgeschäft, Innerer Graben 20. 951.
— Moses, Hadern-, Knochen-, Metall- u. Eisenhändler en gros, Schweinfurterstr. 20 P. 678.
— Rike, Mitinh. d. Fa. Simon Kastanienbaum, Eisen-, Glas- u. Metallgeschäft, Innerer Graben 20. 951.
— **Simon**, Eisen-, Glas- und Metallgeschäft, Innerer Graben 20. 951.
Kastner, Anton, Wagenwärtergehülfe, Wagnerstraße 11 III.
— Jakob, Techniker, Neubaustr. 44 II.
— Michael, Schweinehändler, Brücknerstr. 8 I.
— Nikolaus, Häfnermeister, Rotlöweng. 3 III.
— Otto, Kaufmann, Brücknerstr. 8 III.
— Rosa, Chirurgenwittwe, Brücknerstr. 8 III.
— Sofie, Hebamme, Brücknerstr. 8 I.
Katholischer Gesellenverein, Stiftung, Wöllergasse 11 und 13.
Katholisches Sonntagsblatt, Verlag, Redaktion und Expedition, Marienplatz 4 (hinter der Marienkapelle). 513.
Kattinger, Johann, p. Feldwebel, Steinheilstr. 31 P.
Katzenberger, Bruno, Reisend., Steinheilstr. 10 IV.
— Heinrich, Milchhändler, Kantstr. 18 P.
— Johann, Musiklehrer, Stephanstr. 6 P.
— Karl, Bahnpostadjunkt, Rottendorferstr. 1½ P.
— Mathilde, Zugeherin, Textorstr. 3.
— Nikolaus, Wechselwärter, Neumannstr. 14 I.
Katzmann, Herm., Großhändler, in Fa. H. A. Fränkel sen., Pleicherglacisstr. 10 P. Geschäftslokal: Markusstr. 7. 179.
Kaufer, Marie, Wittwe, Brücknerstr. 25 II.
Kauffmann, Adam Jakob, Privatier, Schweinfurterstr. ½ I.
— Karl, k. Forstmstr. a. D., Friedenstr. 38 II.
Kaufholz, Anna, Forstmeisterswittwe, Amalienstraße 8 I.
Kaufmann, Adam, Schweinehdlr., Ursulinerg. 15 I.
— Adam Josef, Schreinergehülfe, Vincentinumstraße 38 III.
— Anna, Gerichtsvollziehers-We., Scheffelstr. 8 P.
— Babette, Zugeherin, Grabenberg 1½ II.
— Barbara, Privatiere, Burkarderstr. 26.
— Bertha, Wittwe, Textorstr. 14 II.
— Elise, Privatiere, Huttenstr. 2 I.
— Elise, Privatiere, Mainbrücke 7/9 I.
— Friedrich, Unterhändler, Bibrastr. 19 R P.
— Georg, Restaurateur, Blasiusg. 15 I u. II.
— Georg, Sekretär, Frühlingstr. 5 II.
— H. Josef, Kaufmann, Schnittwaarenhändler, Martinstr. 17 III. Laden: Katharinenq. 4.
— Hugo, Domkaplan, Domerpfarrg. 10 I.
— Josef, Hotelier in Bad Brückenau, Augustinerstraße 6 I (Hotel Goldschmidt), (im Sommer in Brückenau).
— Karl, Tapeziermeister u. Dekorateur, Möbelmagazinsbesitzer, Zinkhof 1 P u. I.
— Klara, Inhaberin d. „Frankf. Mäntelfabrik", (Schönbornstr. 1), Kaiserstr. 16 III.
— Louis, Kaufmann, Grabenberg 4 II.
— Lukas, k. Leutnant, Wörthstr. 21 I.
— Mathilde, Archivrathsw., Sanderglacisstr. 47 I.
— Melchior, Buchdruckerei-Maschinenmstr., Gertraudg. 6 II.
— Michael, Privatier, Eisenstr. 5 P.
— Michael, Prokurist, Wallg. ½ P.
— Regina, Privatiere, Lauferg. 17 I.
— Sabine, Privatiere, Huttenstr. 2 I.
— Thekla, Privatiere, Huttenstr. 2 I.
Kaufmann, Therese, Privatiere, Martinstr. 21 II.
— Valentin Felix, Schlachthofkassier, Pleicherkirchplatz 3½ I.
Kaul, Ludwig, Redakteur (Würzburg. Generalanzeiger), Domerschulstr. 25 P.
Kaup, Sebastian, k. Forstamtsassistent u. Oberleutnant d. Landwehr, Weingartenstr. 37 II.
Kaupert, Adam, Briefträger, Saalg. 1 I.
— Andreas, Spenglergehülfe, Bäreng. 6 III.
— Kaspar, Bahnarbeiter, Brücknerstr. 26 III.
Kaupp, Jos., Vizefeldwebel u. Schneidermstr. (Bekleidungsamt), Adelgundestr. 2 I.
— Matthias, Wagenwärtergeh., Rimpararstr. 2 P.
Kaupper, Joh., Hülfsbremsr., Bronnbacherg. 6 III.
Kautz, Josef, Taglöhner, Korng. 11 P.
Kayser, Karl, Buchhalter, Blumenstr. 16 III.
— Karl Freiherr von, Rentier, Theresienstr. 9 II.
Keck, Adam, pens. Briefträger, Fabrikstr. 8 III.
— Josef, Hoteldiener, Hofstraße 14½ II.
— Josef, pens. Wagenaufseher, Wagnerplatz 2 II.
Kees, Josef, Maschinenmstr., Schweinfurterstr. 6 P.
Keeser, Georg, Wechselwärter, Ständerbühlstraße 16 II.
Keh, Frz., 1. städt. Leichenwärt., Karthause 9½ II.
Kehl, Aug., k. Zugspackmeister, Steinheilstr. 33 II.
— Elisab., Krankenwärterin, Klinikstr. 10. (Epileptische Anstalt).
— Franz, Maler u. Lackirer, Kantstr. 27 P.
— Hans, Steinhauer, Br. Schloßg. 8 P.
— Joh., städt. Leichenwärter, Ludwigstr. 29 III.
— Leonhard, Gefängnißaufseher, Ottostr. 3 P.
— Margaretha, Wittwe, Sanderring 3 M.
Kehlmaier, Adam, Oekonom, Königstr. 2 P.
Kehlmeier, Jakob, Kutscher, Pleicherglacisstr. 4 RP.
— Johann, Rentamtsbote, Rotkreuzstr. 16½ R I.
Kehr, Elise, Krankenwärterin, Sophienstr. 5 II.
Kehrer, Wilhelm, Fahrradreparateur, Ursulinergasse 1 I.
Keidel, Anna, Privatiere, Innerer Graben 43 I.
— Babette, Wittwe, Erthalstr. 1 II.
— Franz, Schneidergehülfe, Domerschulstr. 25 II.
— Jakob, städt. Vorarbeiter, I. Schloßg. 2 N.
— Johann, Privatier, Virchowstr. 3 III.
— Johann Friedrich, Mineralwasserfabrikant, Pleicherkirchplatz 9 P.
— Josef, Baumeister, Fabrikstr. 54 I.
— Josef, Postadjunkt, Innerer Graben 43 I.
Keil, August, Glasermeist., Ursulinerg. 14½, Werkstatt: Domerschulstr. 5.
— August, Sanitätssergent, Faulenbergstr., Neue Art.-Kaserne.
— Georg, Taglöhner, Weg zur Adelgundestr. ohne Nr. R.
— Hermann, Kaufm. u. Reiseartikel-Fabrikant zum schönen Eck, Martinstr. 1 P und III. (Ecke Kürschnerhof u. Marktplatz.) 1005.
— Lorenz, Taglöhn., Weg z. Adelgundestr. o. Nr.
Keiler, Gg., Lokomotivführ., Vincentinumstr. 38 II.
Keilholz, Georg, Güterlader, Petristr. 3 III.
— Wilhelm, Perrondiener, Vincentinumstr. 9 I.
Keimm, Johann, Glaser, Schweinfurterstr. o. Nr.
Keiner, Barbara, Drehersw., Inn. Graben 9 II.
— Josef, Tapeziermeister, Theaterstr. 15 P.
— Mathilde, Verkäuferin, Pleicherthorstr. 30 III.
Keinholz, Marie, Friseuse, Rosenq. 13 I.
— Michael, Büttnermeister, Rosenq. 13 R I.
Keiser, Anna, Gerichtspräsidentenwtw., Sieboldstraße 11 I.
— Max, Brauer, Frankfurterstr. 23 P.
Kelber, Georg, Taglöhner, Landwehrstr. 1 II.
— Konrad, Schneider, Pleicherpfarrg. 9 II.
— Konrad, Taglöhner, Bruderhof 4 III.

Keller, Anna, Wittwe, Theresienstr. 9 IV.
— Anton, Rechtsanwalt, Theaterstraße 12 I. ☎ 409. (Kanzlei: Anton Keller und Otto Then II).
— August, Handelslehrer (Institut Mercur), Franziskanerg. 8 II. (S. Inserat.)
— Barbara, Privatiere, Büttnerstr. 29 I.
— Burkard, Hausmeister, Semmelstr. 15 P.
— Elise, Schenkerswtw., Innerer Graben 36.
— Franz, k. Forstmeister a. D., Sonnenstr. 19 I.
— Franz, Kaufmann, Ursulinerg. 8 R.
— Friedrich, Kutscher, Glockeng. 10 I.
— Fritz, Bäckermeister u. Produktenhändler, Vincentinumstr. 5 P.
— Georg, Privatier, Randersackererstr. 38 I.
— Georg, Wäschereibesitzer, Erthalstr. 16 P.
— Heinrich, Kaufmann, Pleicherthorstr. 12 I.
— Johann, Dienstmann, Domstr. 46 R II.
— Johann, Privatier, Zinkhof 3 I.
— Johann, Schlossermstr., Bäreng. 11 I, Werkstätte: Pleicherkirchg. 16 P.
— Johann, Schuhmacherm. u. Schuhwaarenhdlr., Dominikanerg. 5 P u. I.
— Johann Peter, Feldwebel, Weißenburgerstr. 2.
— Josef, Bureaudienergeh., Brücknerstr. 20 III.
— Josef, k. Regierungs-Sekretär, Kassenverwalter des landw. Kreis-Ausschusses, Rennweger-glacisstr. 3 II.
— Karl, Holzbildhauer, Kl. Katzeng. 5 II.
— Kaspar, Magazinarbeiter, Büttnerstr. 39 II.
— Kunig., Pfründnerin, Franz-Ludwigstr. 26 II.
— Leonhard, Büttner, Lauferg. 9 II.
— Margaretha, Haushälterin, Pleicherschulg. 6 I.
— Margaretha, Wittwe, Brücknerstr. 25 I.
— Nikolaus, Geschäftsführer, Domstr. 58 I.
— Oskar, Fabrikarbeiter, Faulenbergstr. 8 1/2 III.
— Philipp, F. Meindl's Nachfolg., Musikinstrumentenmacher u. Atelier für Geigenbau, Erthalstr. 16 P. Laden: Paradeplatz 4 P.
— Philipp Lorenz, Chirurg u. Friseur, Bronnbacherg. 24 P u. III.
— Sabine, Wittwe, Gr. Katzeng. 7 II.
— Thekla, Privatiere, Hörleing. 14 I.
— Therese, Kolonialw.-Ladnerin, Zwinger 40 I.
— Theresia, Rentnerin, Ursulinerg. 8 R II.
— Valentin, Stationsgehülfe, Gabelsbergerstr. 4.
— Valentin, Tüncher, Fabrikstr. 20 III.
— Wilhelm, Schuhmacherm., Semmelstr. 46 I. (S. Inserat.)

Kellermann, Barbara, Privatiere, Pleicherring 7 I.
— Eva, Schuhmachermeisterswittwe, Domstr. 42 I.
— Franz, Zimmerpalier, Barbarastr. 10.
— Isabella, Apothekerstochter, Domerpfarrg. 2 III.
— Leopold, Inhaber der Firma Leopold Kellermann, Spezialgeschäft für Näherinnen- u. Schneider-Artikel, Friedenstr. 26 P.
— Michael, Zimmermann, Barbarastr. 14 I.
— Philippine, Zugeherin, Glockeng. 15 R II.

Kellner, Friedr., Bureaudienergeh., Brücknerstr. 7 II.
— Johann, k. Pfarrer am Zuchthause, Leistenstraße 5 II.

Kellner's, J., Buch- u. Kunsthandlung, Annoncen-Expedition (Otto Tzschaschel, Konradstr. 9 II), Domstr. 68 P. ☎ 841.

Kemeter, Christine, Näherin, Spitalg. 3 III.

Kemm, Babette, Briefträgers-Wittwe, Schottenanger 4 I.

Kemmelmeier, Ludwig, Orgelbauer, Vincentinumstr. 32 P.

Kemmer, Andreas, Priv., Randersackererstr. 10 I.
— Andreas, Schneidermeister, Ursulinerg. 13.
— Anna, Privatierswtw., Weingartenstr. 30 P.
Kemmer, Balthasar, Schreinergeh., Bergmeistergasse 8 II.
— Friedrich, Schutzmann, Leistenstr. 9 P.
— Hans, Ingenieurassistent, Fabrikstr. 27 II.
— Heinrich, Inspektor bei der k. Eisenbahnbetriebsdirektion, Rennweglacisstr. 12 I.
— Jakob, Friseur, Peterstr. 6. Laden: Peterstraße 2 1/2.
— Jakob, Steinmetzmeister u. Steinbruchbesitzer, Friedenstraße 44 S. ☎ 1096. Werkplatz: Bahnhof Heidingsfeld.
— Johann, Schlossermstr. u. Federnreinigungsanstalt, Sieboldstr. 17 R.
— Josef, Steinhauer, Pleicherthorstr. 22 II.
— Kaspar, Packetbote, Wallg. 8 II.
— Magdalena, Holzspalterin, Korng. 9.
— Margaretha, Köchin, Innerer Graben 49 II.
— Martin, Maschinenhausgeh., Petristr. 6 P.
— Matthias, Bildhauer, Kaunstraße 20 I.

Kemmerer, Sebastian, Wechselwärter, Ständerbühlstr. 15 I.

Kempf, Andreas, Lackirer, Lauferg. 3 I.
— Anna, Forstmeisterswtw., Sanderglacisstr. 44 III.
— August, gepr. Rechtspraktikant, Franz-Ludwigstraße 1 I.
— Augustin, Regierungsfunktionär, Leistenstraße 14 II.
— Elisabetha, Lehrers-Wtw., Kaserng. 3 III.
— Emil, Pfarrer zu St. Burkard, geistl. Rath, Burkarderstr. 40.
— Franz, Gefängniß-Oberaufseher, Sanderglacisstraße 29 M.
— Johann, Amtsgerichtsdiener, Ebracherg. 4 II.
— **Johann Friedrich, Nachf.**, Kolonialwaarenhandlung, Inh.: Heinr Kirchner, Katharinengasse 2 P. ☎ 626.
— Johann Friedrich, Privatier, Sanderring 14 I.
— Karoline, Lehrerswittwe, Zellerstr. 4.
— Peter, Bahnbediensteter, Ebracherg. 4 III.

Kerber, Josef Edmund, Maschinist, Wöllerg. 4 I.
— Kaspar Jakob, Bahnmeister, Vincentinumstraße 38 II.
— Stefan, Stationsdiener, Grombühlstr. 46 I.

Kerg, Paul, Kaufmann, Jägerstr. 4.

Kergel, Franziska, Näherin, Häfnerg. 4 I.
— Johann Karl, Kassirer, Häfnerg. 4.

Kerler, Dr. phil. Dietrich, k. Oberbibliothekar d. Universität, Weingartenstr. 21 I.

Kern Andreas, Zugführer, Fabrikstr. 9 III.
— Anton, Schlosser, Lauferg. 10 I.
— Eduard, Stationsdiener, Wagnerplatz 6 I.
— Franz, Bahnvorarbeiter, Petristr. 9.
— Fridolin, Taglöhner, Wöllerg. 7 II.
— Friedrich, Stationsdiener, Steinheilstr. 13 II.
— Heinrich, Bahnarbeiter, Pleicherkirchg. 18 II.
— Johann, Rangirmeister, Vincentinumstr. 18 III.
— Johann, Reisender, Bronnbacherg. 39 III.
— Johann Gg., Obsthändler, Dettelbacherg. 5.
— Kaspar, Schneidermeister, Blöhlein 3 II.
— Kathinka, Privatiere, Frühlingstr. 15 1/2.
— Louise, Privatiere, Frühlingstr. 15 1/2.
— Margaretha, Wittwe, Vincentinumstr. 18 III.
— Margaretha, Zeitungsträgerin, Burkarderstraße 7 M.
— Marie, Vorsteherin der Damenspeiseanstalt des Vereins Frauenheil, Domerschulstr. 6 P.
— Valentin, Pensionist, Fabrikstr. 23.
— Vincenz, Dienstmann, Pleicherkirchg. 4 II.

Kerner, Gottfried, Wegmacher, Zellerstr. 5.
— Margaretha, Zugeherin, Neubaustr. 62 R I.

Kernwein, Eva, Privatiere, Virchowstr. 10 I.
— Johann Andreas, Oberkellner, Neubaustr. 22 I.

Kernwein, Kunigunde, Schriftsetzersw. Häfnerg. 5.
Kertel, Marie, Amtsrichterswtw., Ottostr. 6 P.
Keß, Andreas, Techniker, Reibeltg. ½ IV.
— Anna, Wittwe, Burkarderstr. 1 II.
— Daniel, Zuschneider, Heidingsfelderstr. ⅓ II.
— Elise, Maurerswittwe, Ingolstadterhof 10 III.
— Heinrich, Friseur, Pommerg. 4 II, Laden: Hahnenhof 3.
— Klara, Wittwe, Burkarderstr. 4.
— Michael, Büttnergehülfe, Ritterg. 5 II.
— Peter, Maurermeister, Grombühlstr. 48 M.
— Peter, Privatier, Rotscheibeng. 2 I.
— Peter, Restaur. und Roll- und Zugjalousienhändler, Tertorstr. 10 P.
— Wilhelm, Gendarmerie-Sergent, Sanderstraße 27 I.
Keßler, Andreas, Hülfsbremser, Steinheilstr. 16 II.
— Dorothea, Invalidenrentnerin, Baderg. 13 P.
— Eberhard, Pensionist, Brückнerstr. 28 III.
— Elise, Kleidermacherin, Hörleing. 7.
— Franz, Maschinist, Obere Schloßg. 5 P.
Ferdinand, Mechaniker u. Geschäftsführer der Singer Co. Nähmaschinen-Akt.-Ges., Sanderglacisstr. 37 P. Geschäftslokal: Marktpl. 10.
— Georg, Schuhmachermeister, Kärnerg. 33 P.
— Jakob, Bierführer, Hartmannstr. ohne Nr.
— Katharina, Lehrerswittwe, Frankfurterstr. 7 III.
— Wilhelm, Heizer, Steinheilstr. 29 P.
Keßelring, Konrad, Konditorei, Juliuspromenade 29/31 (Kaiserstr.)
Keßler, Adam, Metalldreher, Gneisenaustr. 7.
— Emilie, Privatiere, Sanderstr. 3 III.
— Eusebius, Steinmetz, Korng. 9 I.
— Franz, Hausmeister, Alleestr. 4 R.
— Georg, Schuhmacherm., Ob. Johanniterg. 24 II.
— Johann, Schlosser, Barbarastr. 27 II.
— Karl, Erdarbeiter, Münzstr. 11.
— Kunigunde, Kleidermacherin, Barbarastr. 27 II.
Kette, Weinrestaurant zur, Ketteng. 4. 856.
Kettemann, Babette, Privatiere, Martinstr. 5.
— Gertraud, Repräsentantin, Martinstr. 5.
— Hans, Kaufmann, Oberthürstr. 10 P.
— Johann, Oelstein-Versandtgeschäft, Heidingsfelderstr. 41 P.
— Josef, Domkapitular, Martinstr. 5 I.
Kettenring, Georg, Dienstm., Dominikanerg. 14 II.
— Georg, jun., Kaufmann, Dominikanerg. 14 II.
Ketter, Johann, Schieferdecker, Dachdeckermeister und Blitzableitersetzer, Elephanteng. 6 I.
Keuerleber, Christian, Produktenhändler, Sandering 19 S.
Keupp, Adam, Kaufmann, Karthause 1½ P.
— Burkard, Taglöhner, Barbarastr. 25.
— Friedrich, Schreiner, Lauferg. 6 I.
— Georg, Wagenwärter, Rotscheibeng. 8 P.
— Johann, Privatier, Veitshöchheimerstr. 14 (Straußhof).
— Martin, Palier, Ziegelaustr. 2 I u. Welzstr. 7.
— Matthäus, Schreiner, Ob. Schloßg. 2 I.
— Melchior, Tapeziergehülfe, Zellerstr. 27 II.
— Valentin, Maschinist, Glockeng. 11 I.
Keyl, Dr. Anton, k. Oberstabsarzt I. Kl. a. D., Rottendorferstr. 1⅓ III.
Keyßner, Otto, Reisender, Neubaustr. 60.
Kick, Amalie, Privatiere, Semmelstr. 85 III.
— Anna, Privatiere, Semmelstr. 85 III.
— Pauline, Privatiere, Semmelstr. 85 III.
— Wilhelm, Schriftsetzer, Ketteng. 22 P.
Kiefer, Josef, Bauführer b. k. Straßen- u. Flußbauamt, Burkarderstr. 27 I. (Schleußenhaus) 299 b.
— Julius, Werkmeister, Grombühlstr. 55 I.
Kiefer, Ludwig, Univ.-Bauassistent, Randersackererstr. 26.
Kieffer, Christine, Privatiere, Schönbornstr. 3 III.
Kiehl, Fritz, Faßholzhandlung, Theresienstr. 6 P.
Kiele, Gustav, Bildhauer u. Stuckateur, Kantstr. 20.
Kielmeyer, Paul, Buchhalter, 1. Schloßg. 3 I.
Kiener, Edmund, k. Bahnobererpeditor, Sophienstraße 16 II.
— Georg, Stationsdiener, Handg. 9 I.
Kienle, Josef, Depotvizefeldwebel, Marienberg.
Kiesel, Georg, Taglöhner, Tertorstr. 3 II.
— Georg, Zimmermannsgehülfe, Tertorstr. 9 III.
— Johann, Friseur, Wagnerstr. 11 P.
— Johann, Straßenkehrer, Reibeltg. 5 I.
— Josef, pens. Schullehrer, Heidingsfelderstr. 1 II.
— Josef, Präparandenlehrer a. D., Huttenstr. 6 P.
— Josef, Schriftsetzer, Wölfselstr. 2 III.
— Lorenz, Heizer, Vincentinumstr. 16 I.
— Michael, Privatier, Pleicherglacisstr. 7 P.
— Raimund, Postkondukteur, Oberthürstr. 13 M.
— Sofie, Näherin, Schildhof 5 II.
— Susanna, Wittwe, Innerer Graben 23 II.
Kieswald, Konrad, Wagenwärtergeh., Steinheilstraße 17 I.
Kieß, Ernst, Bäcker und Konditor (I. Wiener Bäckerei, Café), Kaiserstr. 6 P u. I. 538.
Kießling, Eva, Wäscherin, Pommerg. 6.
— Franz, Maurer, Dreikronenstr. 3 II.
— Georg, Schuhmachermstr., Bohnesmühlg. 22 R.
— Karl, Privatier, Schönbornstr. 1 I.
— Kilian, Privatier, Pleicherglacisstr. 8 I.
— Paul, Schmied, Dreikronenstr. 3 II.
— Rudolf, Landgerichtssekretär a. D., Kaiserstr. 27.
— & **Roth**, Farbwaarenhandl. en gros, Bachgasse 5 P u. R. Lager: Bäreng. 11.
Kihn, Dr. Heinrich, k. Universitäts-Professor und päpstlicher Hausprälat, Traubeng. 27 II.
Kilian, Alois, Wagnergehülfe, Bronnbacherg. 29 I
— Andreas, Holzspalter, Dreikronenstr. 51 I.
— Georg, Dienstmann und Hundescheerer, Barbarastr. 23 III.
— Johann, Brauer, Weißenburgerstr. 3.
— Kaspar, Zuschneider, Maulhardg. 2.
— Nikolaus, Brauereiarb., Dreikronenstr. 29 III.
— Peter, Schriftsetzer, Wallg. 8 II.
Kiliani, Apoll., Bezirksger.-Rathsw., Peterstr. 5 II.
— Apoll., Lehrerin a. d. Stadtschule, Peterstr. 5 II.
— Gertraud, Modistin, Franziskanerg. 6 I.
Kiliansblatt, Verlag, Redaktion u. Expedition, Marienplatz 4 (hinter der Marienkapelle). 513.
Killinger, Johann, städt. Kassendien., Karmelitenstraße 12 II.
— Kaspar, Ablöswärter, Steinheilstr. 5.
Kimmel, Anton, Schneidermstr., Bronnbachergasse 4 II.
— Babette, Schreinerswittwe, Bachg. 10 III.
— Johann, Bureaudiener, Brückнerstr. 19 II.
— Josef, Appreteurgehülfe, Leistenstr. 9 III.
— Josef, Taglöhner, Barbarastr. 25 P.
— Josef, Taglöhner, Grombühlstr. 47.
— Kilian, Gendarm, Sanderstr. 27 I.
— Nikolaus, Schlosser, Steinheilstr. 21.
— Philipp, Packmeister, Pleicherkirchg. 12 II.
— Valentin, Schuhmachermstr., Bronnbacherg. 39.
Kimmler, Franziska, Musiklehrersw., Domstr. 18 IV.
Kimpel, Albert, Weingroßhändler, fürstl. Lippe'scher Hoflief., Kapuzinerstr. 21 P u. II. 851.
Kind, Adolf, Restaurateur, Grombühlstr. 19 P.
Kindel, Josef, Zimmermann, Barbarastr. 14.
Kinderbewahranstalt des Frauenvereins, Bibrastraße 11.

Kinderbewahranstalt evangelische, Lindleinstr. 7.
— Grombühl, Vincentinumstr. 19.
— des Mainviertels, Burkarderstr. 30.
— der Sanderau, Franz-Ludwigstr. 26.
Kinderpflege, evangelische, Lindleinstr. 7.
Kindler von Knobloch, Julius, herzogl. anhalt. Kammerherr, Oberstleunant a. D., Alleestr. 11 II.
King, William, Schlosser, Ursulinerg. 14½ II.
Kinzinger, Johann Baptist, k. Kommerzienrath und Brauereibesitzer, Mitinhaber der Firma Kinzinger & d'Hengelière, Brauhaus Zell-Würzburg (Bürgerbräu Würzburg), Pleicherring 2 I. Comptoir: Frankfurterstr. 87. 104.
— & **d'Hengelière**, bürgerliches Brauhaus Zell-Würzburg (Bürgerbräu Würzburg), Gesellschaft mit beschr. Haftpflicht, Frankfurterstr. 87. 104. Bier- u. Eisniederlage: Domstr. 46. 439. (S. Beilage.)
Kinzler, Theresia, Privatiere, Pleicherthorstr. 1 III.
Kinzly, Karl, Sattlermeister, Jägerstr. 9 P.
Kipp, Anna, Privatiere, Semmelstr. 4 I.
— Anton, Tapezier u. Dekorateur, Semmelstr. 4 I. Geschäft: Dominikanerg. 8 I.
Kippes, Babette, Zugeherin, Braunhof 7 III.
Kirch, Johann, Restaurateur, Elsterg. 5 P u. I.
Kirchbach, Marianne Freifrau von, Majorswittwe, Pleicherglacisstr. 15 I.
Kirchdorffer, Katharina, Privatiere, Franz-Ludwigstr. 13 III.
Kirchgeßner, Gottfried, k. Oberlandesgerichtsrath a. D., Martinstr. 15 II.
— Johann, Pensionist, Weingartenstr. 6.
— Karl, Schreiner, Steinheilstr. 28 I. Werkstätte: Vincentinumstr. 15.
— Marie, Rechtsanwaltswittwe, Ludwigstr. 1.
— Philipp, Volontärarzt, Klinikstr. 6 I.
Kirchheimer, Johann, Stationsgehülfe, Vincentinumstraße 38 III.
Kirchlein, Restauration zum, Textorstr. 17.
Kirchmaier, Franz, Leutnant und Abtheilungsadjutant i. k. 2. Feld-Art.-Reg., Konradstr. 5 P. (Ab 1. IV.: Seelbergstr. 5 I.)
Kirchner, Adam, Taglöhner, Kantstr. 16 I.
— Albin, Auslaufer, Elephanteng. 2 III.
— Alfons, Sekretariatsgehülfe, Mergentheimerstraße 3 P.
— Anton, Schreiner, Wöllerg. 25 P.
— August, Schneidermstr., Bronnbacherg. 19 I.
— Christian, Kleiderhändler, Karmelitenstr. 30.
— Christian, k. Posterpeditor, Karthause 1 II.
— Christian, Restaurateur, Bronnbacherg 39 P.
— Franz, Landgerichts-Sekretariatsgehülfe, Florastraße 3 III.
— Franz, Lokomotivheizer, Spiegelstr. 15.
— Franz, Privatier, Sieboldstr. 2½ II.
— Friedrich, Bankier, Schönbornstr. 3 I. Geschäft: Martinstr. 9. 347.
— Georg, Installationsgeh., Grombühlstr. 33 P.
— Georg, Orgelbauer, Steinheilstr. 11 P.
— Heinr., Kaufmann, Katharineng. 2. 626.
— Johann, Schiffer, Maistr. 8.
— Johann, Taglöhner, Barbarastr. 32 II.
— Josef, Buchbindergehülfe, Neubaustr. 50 III.
— Kaspar, Holzspalter, Reuerg. 20 I.
— Leonhard, Steinklopfer, Virchowstr. 24.
— Marie, Näherin, Bronnbacherg. 3 III.
— Michael, Polizei-Wachtmstr., Grombühlstr. 18 P.
— Michael, Schreiner, Ritterg. 5 II.
— Michael, pens. Wechselwärter, Gneisenaustr. 7.
— Michael, Wechselwärter, Ständerbühlstr. 15 I.
— Peter, Vereinsdiener, Marktplatz 9 III.
Kirchner, Richard, Bankgeschäft, Martinstr. 9, Eichhornstr. 347. (S. Ins., Vorsatz 1. S.)
— Richard, Bankier, Sanderring 23 III. Geschäftslokal: Martinstraße 9, Eichhornstr. 347.
— Sebastian, Rangirmeister, Gabelsbergerstr. 1 II.
— Thaddäus, k. Posterpeditor, Heinestr. 2⅓ M.
— Valentin, Lokomotivheizer, Vincentinumstr. 2 P.
— Wilhelm, Bankier, Huttenstr. 18½ I.
— Wilhelm, Schriftenmaler, Eichhornstr. 8 R I.
— Dr. Wilhelm, k. Universitäts-Professor, Spezialarzt für Ohrenkrankheiten, Ebracherg. 2 R II (Paradeplatz). 457.
Kirpitschnokow, Anna, Cigarrettenmacherin, Semmelstr. 30 II.
Kirsch, Andreas, Ablöswärter, Barbarastr. 27 IV.
— Barbara, Wäscherin, Kärnerg. 2 II.
— Franz, Brauer, Frankfurterstr. 23 P.
— Georg, Lokomotivheizer, Vincentinumstr. 10 I.
— Michael, pens. Wechselwärter, Neubaustr. 48 I.
— Nikolaus, Privatier, Breite Schloßg. 2 II.
Kirschbaum, Karl von, k. Oberstleutnant z. D., Vorstand des Artillerie-Depots, Marienberg. 176.
Kirschner, Karl, priv. Apotheker, Sanderglacisstr. 25.
Kirschten, Andreas, Kolonialwaaren-, Delikatessen-, Cigarren- u. Mineralwasserhandl., (Inhaber: Josef Schuckert), Marktg. 9 P. Wohnung: Holzthorg. 4 II.
— Georg, Kaufmann, i. Fa. Fr. Blatz & Co., Holzgroßhandlung, Grombühlstraße 36/40 P. 35.
— Otto, Kaufmann, Marktg. 9 I.
Kirstein, Valentin, bad. Zugführer, Wagnerstraße 12 III.
Kissinger, Sofie, Privatiere, Schillerstr. 2 P.
Kißkalt, Joh. Mich., Hotelbesitzer zum Schwan, Büttnerstr. 26 u. 28. 115.
Kißlinger, Margaretha, Aufseherin, Burkarderstraße 44.
Kißner, Wilhelmine, Oberschwester der evangel. Diakonissenanstalt, Traubeng. 5. 501.
Kistner, Anna, Wäscherin, Burkarderstr. 18.
— Georg, k. Posterpeditor I. Kl., Kroateng. 5 P.
— Gottlieb, Kaufmann, Kroateng. 5 P.
— Konrad, Arbeiter, Pommerg. 1 III.
— Margaretha, Rentiere, Domstr. 48 I.
— Paul, Lehrer a. d. Stadtschule, Erthalstr. 2 III.
— Pauline, Oberkondukteurswtw., Kroateng. 5 P.
Kittel, Dr. Josef Balduin, Handelskammersekretär, Schönthalstr. 2 I. 829. Ab 1. Mai: Domerschulstr. 6 I (Franziskanerplatz).
— Jos., Regierungsrath a. D., Johanniterpl. 2 III.
Kittemann, Christian, Briefträg., Pleicherring. 5 S.
Kitz, Adam, Briefträgergehülfe, Petinistr. 21.
— Elise, Privatiere, Pleicherring 7.
— Ferdinand, Privatier, Pleicherring 7.
— Johann, k. Eisenbahnoberexpeditor, Ständerbühlstraße 14 I.
— Josefine, Näherin, Johanniterg. 10 III.
Kitzing, Eduard, Produktenhändler, Grombühlstraße 25 P.
Klaarmann, Jakob, Packmeister, Häfnerg. 2 I.
— Katharina, Viktualienhändlerin, Häfnerg. 2 I.
Kläger, Ernst, Buchbinder, Petinistr. 3 I.
Klaiber, Hans, k. Regierungs- und Fiskalrath, Friedenstr. 47 P.
Klammer, Joh., Schreinermstr., Steinheilstr. 14 P.
Klampfl, Karl, Appreteur, Virchowstr. 8 IV.
Klappenberger, Antonie, Lehrerswittwe, Franz-Ludwigstr. 13 III.
Klau, Babette, Wittwe, Semmelstr. 70½ I.

Klau, Jakob, Weinhändler in Fa. Samuel Klau, Johanniterg. 16.
— Leopold, Privatier, Neubaustr. 7 P.
— Samuel, Privatier, Semmelstr. 68.
— Therese, Wittwe, Kaiserstr. 10.
— & **Sichel**, Tuch- u. Buckskingesch. en gros, Haugerring 16. 615.
Klauer, Andreas, Wagnergeh., Steinheilstr. 22 I.
— Johann, Lithograph, Steinheilstr. 22 I.
— Heinrich, Schlosser, Petristr. 6 I.
— Magdalena, Büttnerswittwe, Dominikanergasse 4 M.
Klaumünzer, Christof, Wagenwärtergeh., Steinheilstr. 19 I.
— Friedrich, Schlosser, Steinheilstr. 19 II.
Klaus, Franz, Schutzmann, Konradstr. 5 III.
— JohannThomas, Bahnarbeit., Marcusstr. 10 II.
— Waldemar, Kaufm., Sanderglacisstr. 26 III.
Klause, Weinwirthschaft, Neubaustr. 22.
Kleber, Marg., Bahnwärterswittwe, Mönchbergstraße 5 I.
Klebert, Gottfried, Lokomotivführ., Oberthürstr. 4 I.
Klee, Emilie, Privatiere, Blumenstr. 14 P.
— Matthäus, Schuhmachermstr., Huttenstr. 7 I.
— Max, Metzgermeister, Schmalzmarkt 5 P u. I. Laden: Langg. 2 P. 533.
Kleedörfer, Adam, Techniker, Grombühlstr. 17 R P.
— Rosine, Althändlerin, Grombühlstr. 5 P.
Kleemann, Hermann, Kaufmann, Mitinhaber der Fa. Klau & Sichel, Harfenstr. 8 I.
— Sigmund, Kaufmann, Reibeltg. 12 I.
— Simon, Vieh- und Pferdehändler, Gotheng. 3.
— Wilhelm, Kaufmann, Kaiserstr. 28 III.
— & **Landenbacher**, Weiß- u. Trauerwaarenhandlung, Theaterstr. 11 P. 812.
Kleespies, Franz Ritter v., k. Oberforstrath, Ottostraße 8 III.
— Käthchen, Schneiderin, Bohnesmühlg. 20 M.
Kleider, Leonhard, Fuhrwerksbesitzer, Neumannstraße 7.
— Leonhard, Stationsgehülfe, Neumannstr. 22 III.
Klein, Adam, Packer, Josefsplatz 3 III.
— Adam, Schneidermeister, Sanderstr. 13 M.
— Anna Josefa, Musikerswittwe, 2. Felseng. 3 III.
— Apollonia, Notarswtw., Semmelstr. 18 P.
— Babette, Privatiere, Roseng. 3 II.
— Babette, Wittwe, Keesburgstr. 1/3 I.
— Christian, Schneidermstr., Bergmeisterg. 3 II.
— Elise, Reallehrerswittwe, Sanderglacisstr. 25 III.
— Elisabeth, Zugeherin, Büttnerstr. 10 II.
— Emil, Lokomotivführer, Brücknerstr. 16 I.
— Friedrich, Portier, Zellerstr. 21 II.
— Georg, Oberrangirmstr., Grombühlstr. 21 I.
— Heinrich, Tapezier, Reiserstr. 4 II.
— Heinrich, Uhrmacher, Vincentinumstr. 13 1/2 II, Laden: Grombühlstr. 20.
— Johann, Kaufmann, Kolonialwaaren- und Delikatessenhdl., Rotkreuzstr. 15 P. 1110.
— Johann, Taglöhner, Untere Bockg. 1 M.
— Josef, Zugführer, Steinheilstr. 3 I.
— Kaspar, Gasarbeiter, Neumannstr. 15 III.
— Kaspar, Hausmeister, Petristr. 11 I.
— Margaretha, Bahnexpeditorswittwe, Fabrikstraße 44 II.
— Max, Rentamtsgehülfe, Keesburgstr. 1/3.
— Melchior, Wagenwärter a. D., Neumannstraße 1 II.
— Oskar, Kaufm. u. Inh. des 1. Würzb. Glas-, Gebäude- und Straßenreinigungs-Instituts „Vorwärts", Parquettbodenfrottir- u. Teppichreinigungs- und chemische Anstalt „Diabol", Martinstr. 1/4 I. 1052. (S. Inserat.)
Klein, Philipp, gepr. Lehramtskandidat, Keesburgstr. 1/3 I.
— Philipp, Sergent, Weißenburgerstr. 4.
— Wilhelm, Glasermeister, Peterplatz 6 III.
— Wilhelm, juliusspitäl. Verwaltungs-Assistent, Fabrikstr. 18 III.
Kleiner, Eugen, Privat-Handelslehrer, Bibrastraße 2 1/2.
Kleinert, Julie, Wittwe, Kleidermacherin, Semmelstr. 19 II.
Kleinhans, Karl, Hülfsbremser, Fabrikstr. 58,
— Katharina, Wäscherin, Bibrastr. 10 II.
Kleinhenz, Anton, Weinhdlr., Bohnesmühlg. 22 P.
— Heinrich, Heizer, Grombühlstr. 39 III.
— Johann, Maschinenputzer, Elsterg. 5 II.
— Lina, Zugeherin, Spitalg. 9 P.
— Matthias, Brauer, Neuererg. 20 P.
— Michael, Schuhmacher, Maistr. 8.
— Nikolaus, Schreinermeister, Nikolausstr. 13 P.
— Philipp, Hausmeister, Zellerstr. 12 M.
— Regina, Expeditorswittwe, Domstr. 29 IV.
— Wendelin, Lagerdiener, Wörthstr. 25 II.
Kleinlein, Kaspar, Bahnarbeiter, Fabrikstr. 49 P.
— Rosine, Wäscherin, Schottenanger 13.
Kleinmann & Roßmann (Inh.: Adolf Roßmann), Weißwaaren- und Ausstattungs-Geschäft, Eichhornstr. 2 P.
Kleinschnitz, Adam, Privatier, Harfenstr. 8 III.
— Alois, Schreiner, Haugerpfarrg. 3 I.
— Andreas, Gastwirth und Cafétier z. Dominikaner, Innerer Graben 42, Ecke des Dominikanerplatzes P.
— Christian, k. Eisenbahnexpedit., Harfenstr. 8 III.
— Eduard, Lokomotivführer, Gertraudg. 3 I.
— Franz Josef, Theilh. der Fa. Kleinschnitz & Kuhn, Mineralwasser-, Holz- u. Kohlenhdlg., Heinestr. 2. Geschäft: Heinestr. 1. 306.
— Hermann, Sekretariatsgeh., Schillerstr. 8 III.
— Josef, Schuhmachermeister, Hörleing. 10 P.
— Kaspar, Postpacketbote, Friedenstr. 14 I.
— Kunigunde, Wittwe, Fabrikstr. 56 II.
— Michael, Weinhändler i. Fa. Christian Kleinschnitz, Weingartenstr. 21 P.
— Viktoria, Privatiere, Weingartenstr. 21 P.
— & **Kuhn**, Mineralwasser- u. Kohlenhandlung, Heinestr. 1. 306. (S. Inserat.)
Kleinschrod, Adam, Bäcker und Weinrestaurateur, Steinheilstr. 10 P.
Kleinschrodt, Anna Marie, Privatiere, Reisgrubeng. 8 III.
— Konrad, Hausmeister, Reisgrubeng. 8 III.
Kleinschrot, And., Fabrikarbeit., Petristr. 6 II.
Kleinschroth, Adam, Wagenwärter, Pleicherhorstraße 22 II.
— Georg, Gastwirth, Bibrastr. 2 P. 937.
— Johann, Metzgermeister, Sanderstr. 15 I.
— Johann, Taglöhner, Bahnhofstr. 13.
— Konrad, Bierführer, Burkarderstr. 2.
— Leonhard, Fabrikarbeiter, Erthalstr. 14 I.
— Lorenz, Techniker, Bibrastr. 2 II.
— Marie, Büglerin, Ritterg. 7 II.
— Max, Eisendreher, Ritterg. 5.
Klemens, Johann, Magazinsdiener, Vincentinumstr. 1/2 II.
Klemenz, Mart., Oberkassier, Innerer Graben 4 I.
Klemm, Helene, Arztenswe., Semmelstr. 41 III.
— Sab., Kaufmannsgattin, Theresienstr. 11 IV.
Klemmert, Dr. jur. Adam, Rechtspraktikant, Neubaustr. 1 II.
— Elise, Schulrathswittwe, Sonnenstr. 7.
— Martha, Privatiere, Neubaustr. 1 II.

Klemmert, Oskar, Weingroßhandlung, Inh.: Chr. Ebert, Neuererg. 10 u. 12 P. ☎ 500.
Klengel, Ernst, Rentner, Sanderglacisstr. 46 I.
Klerikalseminar, Domerschulstr. 18.
Klett, Otto, Oberingenieur der Firma Fr. Buchner, Kaiserstr. 14 III.
Kleylein, Hrch., Steindrucker, Johanniterg. 10 III.
Kliebenstein, Dr. Heinrich, k. Professor, Weingartenstraße 2 III.
Kliebert, Dr. Karl, k. Hofrath und Direktor der k. Musikschule, Franziskanerg. 5 I.
Kliem, Lina, Oberlandesgerichtsrathswtw., Eichhornstr. 1 I.
Klier, Dorothea, Wittwe, Fabrikstr. 34 P.
— Friedrich, Taglöhner, Ursulinerg. 9 II.
— Henriette, Privatiere, Schillerstr. 7 II.
— Johann, Kolonialwaarenhdlr., Ob. Johanitergasse 2. Laden: Domstr. 50.
— Nikolaus, Maurermeister, Semmelstr. 60 P.
— Wolfgang, Besitzer der 1. Wiener Neuwäscherei, Reibeltg. 4 P. ☎ 884. (S. Ins.)
Kling, Emil, Sekretariatsgehülfe, Alleestr. 9 P.
Klinge, Restauration, Neubergstr. 38.
Klingenschmidt, Gg., Notariatsbuchhalter, Nikolausstr. 8 II.
Klingensteiner, Georg, Sattlerges., Pleicherpfarrgasse 3 I.
Klinger, Babette, Köchin, Landwehrstr. 15 I.
— Elisabeth, Wittwe, Semmelstr. 85 III.
— Kaspar, Vorarbeiter, Petrinistr. 11 III.
— Peter, Schutzmann, Gutenbergstr. 2 III.
— Regina, Privatiere, Dominikanerg. 6 II.
— Rudolf, Kaufmann, Saalg. 2⅓ I.
Klingert, Joh., Hülfsschaffner, Steinheilstr. 9 II.
Klingler, Alfred, Schriftsetzer, Neumannstr. 8 III.
— Eustach, Taglöhner, Zellerstr. 32 II.
— Georg, Fabrikarbeiter, Pleicherkirchg. 7 II.
— Julius, Wagner, Pleicherthorstr. 16.
— Marie, Kleidermacherin, Pommerg. 2.
— Valentin, Privatier u. Besitzer des Gasthauses zur „Stadt Würzburg", Juliusprom. 6 I.
Klöffel, Elise, Wittwe, Vincentinumstr. 4 I.
Klöffel, Sabine, Strickerin, Korng. 14 I.
Klopf, Georg, Holz- u. Kohlenhdlg., Lauferg. 11 P.
— Gretchen, Privatiere, Wölffelstr. 6.
— Josef, Steinhauer, Maulhardg. 9.
— Katharina, Wittwe, Vincentinumstr. 8½ III.
— Rosa, Näherin, Eichhornstr. 7 IV.
Klopfer, Ruppert, Privatier, Marienplatz 1 III.
Klos, Jakob, Ablöswärter, Grombühlstr. 18 M.
— Philipp, Stationsgehülfe, Neumannstr. 15 I.
Klotz, Andreas Johann, k. Regierungssekretär, Nikolausstr. 2 II.
— Andreas, Vierteldiener, Reibeltg. 8 II.
— August, approb. Bader u. Friseur, Pleicherthorstraße 14. Laden: Pleicherthorstr. 20.
— Babette, Wittwe, Fabrikstr. 1½ III.
— Bernhard, Wagenwärtergehülfe, Grombühlstraße 31 II.
Klüg, Georg, Kaufmann, Inh. der Firma Karl Alzheimer, Kolonialwaaren-, Cigarren- u. Delikatessenhandlung, Plattnerstr. 10 P u. I. ☎ 1192.
— Michael, Fuhrknecht, Randersackererstr. 13 P.
— Valentin, Vizefeldwebel, Weißenburgerstr. 6 I.
Klüh, Felizitas, Aushülfsköchin, Semmelstr. 20.
Klühspies, Elisabetha, Produktenhdl., Semmelstraße 59. Laden: Semmelstr. 42.
— Franz, Taglöhner, Maingäßchen 15.
— Friedrich, Maschinist, Mergentheimerstr. 44 I.
— Johann, Viktualienhändler, Spitalg. 11 I.
— Magdalena, Wittwe, Pleicherpfarrg. 20 I.
Klühspies, Michael, Taglöhner, Burkarderstraße 4 I.
— Sigmund, Stationsdiener, Neumannstr. 3 I.
Klüpfel, Antonie, Privatiere, Am Exerzierpl. 2.
— Georg, Restaurateur, Innerer Graben 31/33 I. ☎ 1153.
— Greta, Privatiere, Höchbergerstr. 3½ I.
— Hans, Photograph, Mitinh. d. Fa. Klüpfel & Wendel, Schönbornstr. 1 I.
— Johann, Fabrikarbeiter, Wagnerstr. 11.
— Kaspar, Kaufmann, Kolonialwaarenhändler, Randersackererstr. 38 P.
— Leo, Weinhändler, Mergentheimerstr. 26.
— Michael, Vorarbeiter, Grombühlstr. 42.
— Nikol., Telegraphenwärter, Neumannstr. 5 P.
— Pauline, Büglerin, Bergmeisterg. 7 P.
— Peter, Lohnkutscher, Mergentheimerstr. 8 III.
— Regina, Briefträgerswtw., Burkarderstr. 26 (Burkardushof).
— **& Wendel,** photographisches Geschäft, Schönbornstr. 1 I.
Klüspies, Johann, Tüncher, Maler u. Lackirer, Bronnbacherhof 5, Werkstätte: Roseng. 4⅓ II.
Klug, Adam Jos., Inspektor a. D. u. Photograph, Fabrikstr. 58 III.
— Gosbert, Bäckermeister u. Weinwirth, Marktplatz 11 III.
— Josef, k. Gymnasiallehrer, Haugerring 3 III.
— Wendelin, Band-, Garn-, Kurz- und Wollwaarenhändler, Plattnerstr. 17 III.
— William Eduard, Rentier, Ständerbühlstr. 9. ☎ 1014.
Kluge, Gottlieb, Schlossermstr., Bergmeisterg. 6 I.
Klughardt, Johann, k. Amtsgerichtssekretär, Franz-Ludwigstr. 18.
— Karl, k. Obererpeditor, Goethestr. 13 I.
Klum, Georg, Maurer, Grombühlstr. 49 III.
— Ludwig, Maurerpalier, Gabelsbergerstr. 7 P.
Klumpf, Therese, Wittwe, Scanzonistr. 10 P.
Knab, Anton, Privatier, Kaiserstr. 27 I. ☎ 21.
— Josef, Fabrikant, Mitinh. d. Firma K. J. Knab, Kaiserstraße 27 I. ☎ 21.
— Karl, Fabrikant, Mitinh. d. Firma K. J. Knab, Kaiserstr. 27 I. ☎ 21.
— **K. J.,** Essig-, Liqueur- und Punschessenzen-Fabrik, Branntwein- u. Cognac-Brennerei, k. bayer. Hoflieferant, Kaiserstr. 27, Detailverkauf Bronnbacherg. 25 P. ☎ 21.
— Michael, Schneidermeister, Handg. 3 P.
Knabel, Christian, Depotwizefeldweb., Marienberg.
Knabenhort, erster, im städtischen Schulgebäude Münzstr. 19.
— zweiter, Bahnhofstr. 16.
Knacker, Heinrich, Schriftsetzer, Fabrikstr. 37 III.
Knäblein, Babette, Büglerin, Semmelstr. 26 I.
Knaf, Wilhelm, Glaserm., Dominikanerg. 7 I.
Knapp, Emil, k. Posterpeditor I. Kl., Kantstr. 50½ P.
— Josef, Privatier, Eichhornstr. 28 II.
— Josef, Taglöhner, Rotscheibeng. 8 P.
Knappe, Otto, Opernsänger, Wallg. 4 H.
Knarr, Louise, Stabsauditeurswittwe, Haugerring 11 III.
Knaub, Emma, Privatiere, Sanderglacisstr. 10 II.
— Karl, Polirmeister, Steinheilstr. 36 III.
— Mathilde, Privatiere, Sanderglacisstr. 10 II.
Knauer, Apollonia, Hebamme, Wagnerplatz 4 III.
— Friedrich, Hausknecht, Bronnbacherhof 2 I.
— Georg, Schuhmachermeister, Kroateng. 20 I.
— Georg, Schuhmacherm., Ob. Johanniterg. 8 R I.
— Gg. Joh., Wechselwärter, Gneisenaustr. 8 II.
— Hans, Magistratsfunktionär, Ob. Johanitergasse 8 II.

Knauer, Hans, Wagenwärtergehlfe, Grombühlstraße 5 I.
— Johann, Arbeiter, 3. Felseng. 3½.
— Johann, Hausmeister, Schriftenmaler und Lackirermeister, Luxburgstr. 4. Werkstatt: Grabenberg 4 P.
— Josef, Oberpacker, Kroateng. 5 IV.
— Josef, Wagnergehülfe, Wagnerplatz 4 III.
— Karl, k. Bahnexpeditor, Haugerring 17.
— Katharina, Lehrerswtw., Grombühlstr. 13 I.
— Margaretha, Wittwe, Neumannstr. 13 II.
— Therese, Inhaberin der Firma Jos. Oppenheimer, Damenkonfektion, Herzogenstr. 6 II. Geschäftslokal: Eichhornstr. 5. (Wilhelmstr.)
Knauf, Johann, Ablöswärter, Barbarastr. 16 III.
Knauth, Antonie, Privatiere, Fischerg. 12.
— Dr. med. Heinrich, Stabsarzt im k. 9. Inf.-Reg., Sanderglacisstraße 32 II.
— Therese, Privatiere, Sanderglacisstr. 1 P.
Knebel, Wilhelm, Gendarmerieoberwachtmeister, Sophienstr. 14 III.
Knecht, Katharina, Privatiere, Heinestr. 8 II.
Knehr, Karl, Restaurateur, Grombühlstr. 23 P.
Knehrler, Wilhelm, Bureaudiener, Neumannstraße 3 II.
Kneipp-Naturheil-Anstalt Würzb., Pächter: Schwarzer, Josef, Schürerstr.
Kneitz, Franz, Bader, Kürschnerhof 29 III.
— Josef, Wechselwärter, Vincentinumstr. 15 R I.
— **J., Nachf.**, Juwelen-, Gold- und Silberwaarengeschäft, Plattnerstr. 3 P. (S. Inf.)
— Ludwig, Gärtner, Heidingsfelderstr. 47 II.
— Therese, Privatiere, Plattnerstr. 1 I.
Knelein, Leonhard, Palier, Hörleing. 14 I.
Knell, Heinrich, Buchbinder u. Schreibmaterialienhändler, Inhaber einer Paginir- u. Liniranstalt, Geschäftsbücherfabrikation, Domstraße 68⅓ P.
— Valentin, k. Eisenbahnverwalt., Kaiserpl. 1 III.
Kneuer, Franz, Besitzer d. Platz'schen Gartens, Sanderglacisstr. 2. 329.
Kneuker, Franz, Metzgerm., Wöllerg. 1 und 3 R. Laden: Eichhornstr. 20. (Spiegelplatz.)
Knierer, Klara, Buchhalterswittwe, Schönleinstraße 9 R P.
Knieß, Johann, Mälzer, Vincentinumstr. 5.
— Josef, Kellner, Wöllerg. 1.
Knittel, Kaspar, Druckereioberfaktor, Friedhofstr. 1 P.
— Margaretha, Privatiere, Petrinistr. 5 II.
— Margaretha, Näherin, Büttnerstr. 74.
— Wilhelm, Hausdiener, Petrinistr. 5 III.
Knobel, Franz, Kaufmann, Kaiserstr. 27 III.
— Marie, Kaufmannswtw., Ludwigstr. 19 II.
Knoblach, Anton, Kondukteur, Rimparerstr. 14 I.
— Frida, Privatiere, Zellerstr. 23 P.
Knoblauch, Rudolf, k. Maschinenoberbauführer, Bahnhofpl. 2 I.
— Richard, Bierbrauer, Frankfurterstr. 35.
— Wilhelm, Ingenieur, Alleestr. 15 P.
Knobling, Ambros, Vizewachtmeister, Faulenbergstr. (Kaserne).
— Andreas, Metzger, Hahnenhof 1 I.
— Aug., Schneidermstr., Obere Johanniterg. 11 I.
— Magdalena, Wäscherin, Sterng. 6 II.
Knöchel, Johann, Kofferträger, Thurmg. 9 M.
Knödelfeder, Anton, Ausgeher, Käppele.
Knöllinger, August, Oberleutnant d. Gendarmerie, Pleicherglacisstr. 20 P.
Knöpflein, Stefan, Schreinergef., Kroateng. 12 M.
Knörr, Juliane, Wittwe, Wildprethändlerin, Hahnenhof 1 I.
Knörr, Max, Schlosser, Ob. Johanniterg. 24 III.
Knochel, Ludwig, Küfer, Unt. Johanniterg. 5 I.
Knoll, Johann, Brunnenbohrer, Büttnerstr. 17 II.
— Ludwig, Büttnermeister, Pleicherschulg. 6 P.
Knorr, Agnes, Schwester vom rothen Kreuz, Hueberg. 3. 61.
— Crescenz, Wagenwärterswittwe, Pleicherpfarrgasse 5.
— Eduard, Kaufmann, Haugerring 21 II.
— Emil, k. Regierungsrath, Füchsleinstr. 1 I.
— Georg, Taglöhner, Zellerstr. 21 H.
— Heinrich, Bahnarbeiter, Semmelstr. 75 III.
— Kasimir, Mechaniker, Inhaber einer mechan.-orthopäd. Werkstatt, Wohnung: Pleicherpfarrg. 5, Geschäft: Pleicherkirchpl. 3½ N.
— Kaspar, Steinhauergehülfe, Büttnerstr. 10.
— Paul, Privatier, Haugerring 21 II.
— Peter, Fuhrmann, Fabrikstr. 56.
Knorz, Babette, Wagenwärterswittwe, Grombühlstraße 33 I.
— Franz, Schreinermeister, Elephanteng. 7.
— Friedrich, Schutzmann, Leistenstr. 8 I.
— Georg, Viehhändler, Bockg. 3 III.
— Josef, Großhändler, Ständerbühlstr. 8 I.
— Katharina, Wittwe, Bibrastr. 10 II.
— Konrad, Gasarbeiter, Fischerg. 14 I.
Knott, Margaretha, Gärtnersfr., Marktpl. 22 III.
Knüpfing, Franz, Traindepotarb., Bronnbachergasse 8 R II.
— Johann, Schneidermstr., Bergmeisterg. 1 M.
Knürr, Georg, Weinwirth z. „Fränk. Weinstube", Münzstr. 10½.
Knüttel, Leopold, Bremser, Vincentinumstr. 3½.
— Margaretha, Wittwe, Häfnerg. 4 II.
Knur, Josef, Glasmalergehülfe, Bäreng. 5 II.
Kobald, Katharina, Schiffersswittwe, Lauferg. 12 M.
Kobell, Ludwig von, k. Kämmerer, Präsident der Reg. v. Unterfranken u. Aschaffenburg, Rennweg 1. 127.
Kobras, Sebastian, Schutzmann, Schillerstr. 5 M.
Koch, Adam, Schuhmachermstr. u. Schuhwaarenhändler, Brücknerstr. 6 P.
— Andreas, Stationsgehülfe, Steinheilstr. 20 III.
— Anna, Damenschneiderin, Elephanteng. 11 II.
— Anna, Hofrathswittwe, Ludwigstr. 21 I.
— Auguste, Privatiere, Pleicherhorstr. 28.
— Babette, Produktenhdl., Schottenanger 9 P.
— **Bertha, Nachf.**, (Inhab. Marie Schumann), Spezialgeschäft und Niederlage von W. F. Wucherer & Cie., k. b. Hoflieferant. Laden: Domerschulstr. 3 P.
— Christian, Zugführer, Vincentinumstr. 8 II.
— Elise, Sprachlehrerin, Reuereg. ½ II.
— Ernst, k. Oberlandesgerichtsrath, Ottostr. 6 II.
— Franz Johann, Waarenagent, Kärnerg. 23 I.
— Franz, Kaufmann, Weingroßhdlg., Agentur und Kommission, Friedenstr. 36 I, ab 1. April Franz-Ludwigstr. 11 II.
— Friedrich, Schlosser, Barbarastr. 10 II.
— Georg, Packmeister, Wagnerstr. 10 II.
— **Georg Friedr.**, Kolonialwaaren-, Materialwaaren-, Cigarren- u. Spirituosenhandlung (Inh.: Frau Josefa Koch), Kaiserstr. 15 P.
— Heinrich, Hülfsbremser, Rimparerstr. 14 III.
— Helene, Schauspielerin, Bibrastr. 1 II.
— Johann, Holzhändler, Kärnerg. 23 I.
— Johann, Stockfischhändler, Kärnerg. 25 I. Geschäft: Kärnerg. 16.
— Johann, Fuhrmann, Schuttg. 1 I.
— Josef, Friseur u. Perückenmach., Landwehrstr. 4.
— Josef, Kolonial- und Spezereiwaarenhdlr., Traubeng. 4 P.

Koch, Josefa, Kaufmannswittwe, Kaiserstr. 15 III.
— Josefine, Oberlandesgerichtsrathswtw., Sanderglacisstr. 39 II.
— Karl, Fuhrwerksbesitzer, Schuttg. 1 R I.
— Karl, Kaufmann, Semmelstr. 28 I.
— Karl, Privatier, Kapuzinerstr. 1½ II.
— Kuni, Direktorswittwe, Traubeng. 27 P.
— Kunigunde, Justizrathswittwe, Ketteng. 1 III.
— Kunigunde, Lehrers-Wtw., Stephanstr. 9 M.
— Lisette, Privatiere, Kapuzinerstr. 17 I.
— Marie, Arztenswittwe, Scanzonistr. 10 III.
— Nikolaus, Volksschullehrer, Reiserstr. 6 III.
— Otto, Major a. D., Semmelstr. 46 II.
— Sigmund, Fuhrmann, Kärnerg. 16 I.

Köber, Valentin, Schneidermstr., Büttnerstr. 40/42.
Köberlein, Christof, Schneidermeister, Rotscheibengasse 1 II.
— Heinrich, Kaufmann, Eisen u. Eisenwaaren, Haus- u. Küchengeräthe, Marktplatz 11 P. u. III. Lagerhaus: Hahnenhof ½. 74.
Köchert, Friedrich, Krankenpfleger u. Masseur, Frühlingstr. 5 P.
Köck, Michael, pens. Postoberkondukt., Heinestr. 18 I.
Koedel, Johann, Restaurateur zum „Eichhorn", Herzogenstr. 9 P.
— Katharina, Hausmeisterin, Ludwigstr. 1½.
Köderitz, Johann, Schutzmann, Wölffelstr. 10 III.
Kögel, M. R., Oberin der kath. Kleinkinderbewahranstalt Grombühl, Lindleinstr. 20.
Köger, Georg, städt. Taglöhner, Steinheilstr. 17 M.
Kögl, Richard, Kommis, Innerer Graben 51 II.
Kögler, Georg, Rentamtsdiener, Karmelitenstr. 20 I.
Köhl, Babette, Zugeherin, Pommerg. 6 III.
— Josef, Fabrikarbeiter, Fabrikstr. 53 P.
— Karl, Magistratsrath und Landtagsabgeordneter, Direktor der Verlagsdruckerei Würzburg, Bibrastr. 5 I. 218.
— Katharina, Köchin, Bahnhofstr. 13 R.
— Michael, Hausmeister u. juliusspit. Gärtner, Haugerring 8 S.
Köhle, Adolf, Bankbeamter, Innerer Graben 51.
Köhler, Andr., Studentendiener, Stockfischg. 2 III.
— Anna, Wäscherin, Barbarastr. 18 I.
— Anna, Postoberkondukteurswtw., Heinestr. 3 P.
— Cornelia, Arztenswittwe, Traubeng. 1 III.
— Elise, Wittwe, Bergmeisterg. 4 III.
— Elise, Wittwe, Haugerpfarrg. 1 II.
— Friedrich, Schuhmachermstr., Neumannstr. 3 III.
— Georg, Holzspalter, Martinstr. ½ IV.
— Georg, Kaminkehrermstr., Adelgundestr. 13 I.
— Georg, Werkmeister, Grombühlstr. 19 II.
— Gottfried, Schneidermeister, Zellerstr. 21 II.
— Gregor, Landwirth, Nikolausstr. 14 P.
— H., Bankbeamter, Heinestr. 3 P.
— Hermann, Schlosser, Vincentinumstr. 32 P.
— Josef, k. Posterped. I. Kl., Heidingsfelderstr. 41.
— Kaspar, Stationsdiener, Vincentinumstr. 32 III.
— Kaspar, Zimmerergeselle, Vincentinumstr. ½.
— Lorenz, Kolonialwaarenhändler, Pleicherglacisstr. 4.
— Ludwig, Bauunternehmer, Theilh. d. Fa. Frz. Baer & Sohn, Bal. Beckerstr. 4 P. 402.
— Magdalena, Zugeherin, Karmelitenstr. 28.
— Margaretha, Arbeiterin, Korng. 22 III.
— Michael, Brauer, Spitalg. 22 I.
— Michael, Schutzmann, Sanderglacisstr. 34 M.
— Nikolaus, Privatmann, Heidingsfelderstr. 41.
— Otto, Bankkassier, Traubeng. 3 III.
— Paul, Schneidermstr., Dettelbacherg. 7 II.
— Peter, Dienstmann u. Studentendiener, Textorstr. 17.
— Peter, Schneidermstr., Alte Kasernstr. 14 I.

Köhler, Richard, Holzbildhauermeister, Bronnbacherg. 8 P.
— Stefan, Lokomotivheizer, Fabrikstr. 36 P.
Köhler'sche Brauerei, Inh.: Fritz Kronberger, Domerpfarrg. 4. 874.
Köhler's Keller, Rennwegerglacisstr. 5.
Kölbel, Heinrich, Vizewachtmeister, Faulenbergstraße (Kaserne).
— Konrad, Holz- u. Kohlenhdlr., Sophienstr. 4 P.
Kölle, Ludwig, Produktenhändler, Moltkestr. 2 P.
Koelliker, Dr. Albert von, k. Geheimrath u. Universitätsprofessor, Excellenz, Hofstr. 5 II.
Köllner, Christof, Prokurist, Schönleinstr. 5 P.
— Georg, Zugführer, Fabrikstr. 8 P.
Kömm, Johann, Metzgermeister, Sanderstr. 16 P u. I.

Kömp, Anna, Kleidermacherin, Karmelitenstr. 45 II.
— August, Schreiner, Leistenstr. 6 III.
— Barbara, Wittwe, Karmelitenstr. 45 II.
— Elise, Kleidermacherin, Karmelitenstr. 45 II.
— Georg, Schreinermeister, Franz-Ludwigstraße 9 I.
— Nikolaus, Maurer, Karmelitenstr. 45 II.
Kömpel, Amand, Assistent, Jägerstr. 18 I.
— Karoline, Lehrerin, Burkarderstr. 25 M.
— Marie, Wittwe, Burkarderstr. 25 M.
— Rosa, Musiklehrerin, Ludwigstr. 16 II.
König, Andreas, Maschinenhausgehülfe, Brückner straße 22 II.
— Andreas, Maurergehülfe, Büttnerstr. 10 II.
— August, Büttnergehülfe, Bronnbacherhof 4 I.
— Barbara, Köchin, Neubaustr. 52 III.
— Eduard, Kaufmann, Agenturgeschäft, Sanderring 20 I. Bureau: Stephanstraße 21 I. 910.
— Elisabeth, Wittwe, Zwinger 8 II.
— Fanny, Büglerin, Zwinger 13 II.
— Georg, Fabrikarbeiter, Gneisenaustr. 5 I.
— Georg, Gärtner, Pleicherkirchg. 9 I.
— Georg, Maurer, Wohlfahrtg. 4 III.
— Georg, Schutzmann, Virchowstr. 20 P.
— (Koenig) Gertrud, Privatiere, Sanderring 16 II.
— Heinrich, Büttner, Reuererg. 10/12 I.
— Johann, Schreiner, Pommerg. 1 II.
— Johann Adam, Büttner, Zellerstr. 5.
— Joh. Bapt., Privatier, Heidingsfelderstr. 12 P.
— Josef, Ausgeher, Fabrikstr. 12 III.
— Josef, Büttner, Wölffelstr. 4 III.
— Josef, Schriftsetzer, Lauferg. 2 I.
— Josef, Schutzmann, Inn. Graben 38 III.
— **Karl**, Posamentier-Geschäft, Inh.: K. Borst, Marktplatz 10.
— Kaspar, Büttner, Winterleiten.
— Katharina, Privatiere, Spitalg. 1 III.
— (Koenig) Konstantin, Ingenieur, Prokurist der Firma Koenig & Bauer, Maschinenfabrik Kloster Oberzell, Würzburg, Schönleinstr. 5 I. 25.
— Marie Magdalena, Privatiere, Franz-Ludwigstraße 15 P.
— (Koenig) Marie v., Kommerzienraths-Wittwe, Ständerbühlstr. 12. 335.
— Michael, Packer, Spitalg. 16 P.
— Michael, Spezereihändler, Fabrikstr. 30 P.
— Michael, Schneidermeister, Semmelstr. 23.
— Michael, Schuhmachermstr., Lauferg. 2 P.
— Nikolaus, Proviantamtmagazinier, Steinachstraße (Wagenbrenner's Anwesen).
— Nikolaus, Schneidermeister, Burkarderstr. 15 II.
— Otto, Kaufmann, Bronnbacherg. 43 II.
— Otto, Privatier, Pleicherglacisstr. 8 II.

König, Philipp, Büttnermeister, Domstr. 9 I.
— Sabine, Privatierstochter, Breite Schloßg. 4 II.
— Theodor, Kolonialwaarenhändler, Bronnbacherg. 43 II.
— Therese, Schriftsetzerswittwe, Büttnerstr. 72 III.
— Valentin, Schuhmacherm., Rotscheibeng. 6 P.
Koenig & Bauer, Maschinenfabrik Kloster Oberzell, Würzburg, Veitshöchheimerstr. ohne Nr. 670.
Königbauer, Joachim, k. Direktor d. Schullehrerseminars, Wittelbacherplatz 1. 124.
Königer, Alois, Kondit. u. Cafetier, Inn. Graben 1 (Unt. Juliusprom.).
— Franz, Musiklehrer, Inn. Graben 1 II.
— Georg, Privatier, Huttenstr. 13.
— Josef, Forstamtsassistent, Keesburgstr. 1 II.
— Josef, Restaurateur, Pleicherkirchplatz 7.
— Katharina, Forstmeisterswtw., Keesburgstr. 1 II.
Königl, Johann, Bureaudiener, Nikolausstr. 12 P
Königsheim, Therese, Bezirks-Feldwebels-Wtw. Höchbergerstr. 2 II.
Königsreuther, Michael, Stations-Diener, Vincentiumstr. 26.
Körbel, Anna, Kassierswittwe, Wörthstr. 6 II.
— Anna, Privatiere, Domstr. 52 II.
— Georg, Rechtsrath, Virchowstr. 1 II.
Körber, Elisabetha, Wittwe, Glockeng. 4 II.
— Jean, Kapellmeister, Rotscheibeng. 3 I.
— Johann, Gasfüller, Neumannstr. 13 P.
— Johann, Metzger, Innerer Graben 38 P.
— Johann, Privatier, Mergentheimerstr. 1 P.
— Kunigunde, Privatiere, Neubaustr. 46 II.
— Lorenz, Privatier, Semmelstr. 41 II.
— Dr. med. Michael, k. Medizinalrath, Bezirksarzt und Bahnarzt, Schillerstr. 8 II.
— Nikolaus, Pflasterer, Lauferg. 14 II.
— Stefan, Reisender, Mergentheimerstr. 3 P.
Körblein, Alfred, Flaschenbierhändler, Friedensstraße 44 S. Geschäftslokal: Amalienstr. 7.
— Pauline, Flaschenbierhändlerin, Dettelbachergasse 5. Geschäftslokal: Häfnerg. 4 R.
Körner, Amalie, Taglöhnerin, Frankfurterstr. 19 P.
— Franziska, Näherin, Reibeltg. 5 II.
— Gustav, Kunstschlosser, Wörthstr. 7.
— Heinrich, Schneider, Alte Kasernstr. 3 III.
— Johann, Dreher, Wagnerstr. 7 II.
— Johann, Kellner, Ursulinerg. 15 III.
— Johann, Wagenwärtergehülfe, Steinheilstr. 7.
— Josef, Lokomotivheizer, Steinheilstr. 8 II.
— Josef, Metzger, Thurmg. 1 P.
— Josef Ferdinand, Dachdecker, Huttenstr. 14 S.
— Kaspar, Hausmeister u. Gärtner, Sanderglacisstr. 13.
— Leonhard, Bahnkondukt., Vincentinumstr. 13 I.
— Marie, Zuschneiderswtw., Reuererg. 10 u. 12 II.
— Martin, Schuhmachermstr., Ingolstadterhof 7 P.
— Michael Josef, Schuhmachermeister u. Schuhwaarenhändler, Sanderglacisstr. 31 P.
— Sebastian, Schneidermeister, Eichhornstr. 6 III.
— Valentin, Rentamtsoffiziant u. Frhrl. von Wolfskeel'scher Rentenverwalter, Tiepolostraße 17 I.
Köster, Anna, Privatiere, Leistenstr. 9 II.
Köstler, J., Postadjunkt, Moltkestr. 4 I.
Köstner, Bertha, Privatiere, Goethestr. 5 I.
— Michael, Vizefeldwebel u. Handwerksmeister, Wörthstr. 25 II.
— Nicolo, akadem. Bildhauer und Zeichenlehrer am polytechn. Verein, Goethestr. 5 I.
Köth, Aler., Wagner, Höchbergerstr. 4 R.
— August, k. Bezirks-Gerichtsrath a. D., Franz-Ludwigstr. 3 I.
Köth, August, Juliusspitäl. Hauptkassier u. Oberpflegamtsrath, Mergentheimerstr. 24 II.
— Bruno, Agent, Burkarderstr. 23 P.
— Jakob, Magistratssekretär a. D., Sanderring 24 II.
— Karl, Buchhalter, Karmelitenstr. 34.
— Klemens, Monteur, Grombühlstr. 24 P.
— **Madlon, Nachfolger** (Inhaber: Christian Werner, Kaufmann), Putz- u. Hutgeschäft, Marktplatz 10.
Kötzner, Georg, Hülfsheizer, Fabrikstr. 58 I.
— Lorenz, Heizer, Rimparerstr. 14 III.
Kohl, Franziska, Schuhmacherswittwe, Pleicherkirchgasse 3 I.
— Hermann, Oberkellner, Pleicherkirchg. 1 P.
— Karoline, Zugeherin, Glockeng. 11 IV.
— Peter, Bahnkondukteur, Reiserstr. 4½ I.
Kohlbauer, Andreas, Kofferträger, Gabelsbergerstraße 17 P.
Kohlenberger, Dr. Leonhard, pr. Arzt, Spezialarzt für innere Krankheiten, Tiepolostr. 21, Ecke der Sanderstr. 1133.
— Michael, Büttner, Ob. Johanniterg. 24 III.
Kohler, Anton, Maschinist, Gr. Katzeng. 5 I.
— August, Optiker, Inhaber der Firma Anton Schwaiger, Marktpl. 2 IV. Laden: Domstraße 72.
— Barbara, Bauführerswittwe, Steinheilstr. 23 II.
— Friedrich, Flaschenbierhändlr., Walthierstr. 2 III.
— Friedrich, Kupferschmied, Ursulinerg. 6 II.
— Margar., Möbelgeschäft, Ursulinerg. 6. Lager: Ursulinerg. 7.
— Mgrgaretha, Zugeherin, Johanniterg. 3 III.
— Martin, Lackirermeister, Wohlfahrtg. 8 I.
— Rosine, Wittwe, Dreikronenstr. 5 M.
— Sofie, Zeitungsträgerin, Steinheilstr. 6 I.
— Theodor, Kaufmann, landw. Samen-, Futterartikel- und Kunstdüngerhandlung, Heinestraße 2½, Geschäft: Heinestr. 3. 1013.
— Therese, Modistin, Wohlfahrtg. 8 II.
— Valentin, k. Postamtsdirektor, Rotkreuzstr. 5 P.
— Wilhelm, Restaurateur z. „Moselweinstube", Spiegelstr. 19. Wohnung: Spiegelstr. 9 I.
Kohles, Josef, Restaurateur, Klinikstr. 2 II.
Kohlhaas, Franz Wilhelm, Justizrath u. kgl. Notar a. D., Wolframstr. 6 III.
Kohlhaupt, Andreas, Kaufmann, Frühlingstraße 6 III.
Kohlhepp, Agnes, Wittwe, Dreikronenstr. 5 II.
— Anna, Lehrerswittwe, Reuererg. ½ I.
— Bernhard, Tabakarbeiter, Bronnbacherg. 23 III.
— Eduard, Kassakontrolleur der Armenpflege, Blumenstr. 11 I.
— Emil, k. Hauptzollamtsoffizial, Virchowstr. 6 I.
— Felix, Maurer, Kärnerg. 14 II.
— Georg, Schuhmacherm., Karmelitenstr. 37 III.
— Josef, Tabakfabrikarbeiter, Domstr. 21 R P.
— Josef, Lackirer, Kärnerg. 8 III.
Kohlmann, Georg, k. Oberamtsrichter a. D., Friedenstr. 51 III.
Kohlmüller, Max Gregor, Friseur, appr. Bader, Masseur u. Hühneraugenoperateur, Semmelstraße 26.
— Sophie, Schuhmachermeisterstochter, Ingolstadterhof 7 I.
— Therese, Regierungssekretärswtw., Maierg. 7 II.
Kohlrieser, Johann, Bureaudiener, Herzogenstraße 6 III.
Kohlschreiber, Alois, Kutscher, Rennwegerglacisstraße 19 R I.
— Lorenz, Taglöhner, Pleicherpfarrg. 20 I.

Kohn (s. auch Cohn), Eugen, Kaufmann, Mitinh. d. Fa. Gebr. Kohn, Kaiserplatz 1 I. 1053.
— **Gebrüder**, Manufakturwaarenhandl. en gros, Kaiserplatz 1 P. 1053.
— Georg, Uhrmacher, Brücknerstr. 3 P.
— Karl, Kaufmann, Mitinhaber d. Fa. Gebr. Kohn, Manufakturwaarenhandlung en gros. Kaiserplatz 1 I.
— Meier, Kaufmann, Reibeltg. 12 II, in Firma: Burkhard & Co., Schuhwaarenlager, Geschäft: Domstr. 60. 1129.
— Moritz, Prokurist, Val. Beckerstr. 1½ P.
Kohnle, Wilhelm, Gärtner, Steinheilstr. 10 III.
Kohnmünch, Franz, bad. Bahnschaffner, Vincentinumstr. 13½ I.
— Hans, Kellner, Karthause 9½ P.
Kohr, Ernst, Schriftsetzer, Gutenbergstr. 8 III.
Koitzsch, Arthur, Kaufmann, Kantstr. 27 II.
Kolb, Adam, Taglöhner, Spitalg. 18 II.
— Anton, Arbeiter, Elsterg. 3.
— Anton, Korpsdiener, Schönleinstr. 10 P.
— Cäsar, Schreiner, Karmelitenstr. 49 IV.
— Christof, Bader u. Friseur, Steinheilstr. 22 P.
— Elise, Putzgeschäftsinhaberin, Schönbornstr. 7 I.
— Emil, Bahnexpeditor, Heidingsfelderstr. 5 II.
— Eva, Wittwe, Landwehrstr. 10 M.
— Georg, Maurer, Spiegelstr. 1 III.
— Gustav Johann, Fabrikarbeiter, Textorstr. 14 III.
— Hans, Depotarbeiter, Pommerg. 7 III.
— Heinrich, Buchbinder, Heinestr. 12 I.
— Jakob, Kaufmann, Schweinfurter Schuh- u. Stiefellager, Augustinerstr. 3 P u. I.
— Jakob, Privatier, Steinheilstr. 27 I.
— Ignaz, Kaufmann, Adelgundestr. 5 II.
— Ignaz, Weinhändler und Gemeindebevollmächtigter, Pleicherglacisstr. 15 P. Comptoir und Kellerei: Kapuzinerstr. 1⅓ P.
— Johann, Schutzmann, Sanderstr. 30 I.
— Johann, Pflasterer, Dreikronenstr. 13 I.
— Johann, Perrondiener, Vincentinumstr. 7 II.
— Joh. Friedr., k. Bezirksgeom., Huttenstr. 12 II.
— Josef, Metzger, Thurmg. 11.
— Karl Jakob, Kaufmann, Kantstr. 18.
— Karl, Tapetenspezialgeschäftsinhaber, Innerer Graben 40 I, Geschäft: Dominikanerpl. 4. 845.
— Ludwig, p. Schlachthofaufseher, Pleicherpfarrgasse 8 II.
— Margaretha, Privatiere, Friedenstr. 44 R I.
— Margaretha, Zugeherin, Kärnerg. 12 II.
— Michael, Privatier, Neubergstr. 26 P.
— Oskar, Elektrotechniker, Spitalg. 15 II.
— Rosine, Näherin, Katharineng. 4 II.
— Valentin, Oberrangirmeister, Rimparerstr. ⅓ P.
Kollegienhaus, medizin., Koellikerstr. 2. 58.
— der k. Universität, Sanderringstr. 2. Verwaltungs-Ausschuß 518, Hauptkassa 183, Rektorat 200.
Koller, Anton, Hülfsbremser, Bronnbacherg. 23 I.
— Anton, Taglöhner, Dreikronenstr. 17 II.
— Josef, Vizefeldwebel u. Schuhmachermeister beim Korpsbekleidungsamt, Kaserng. 6 II.
— Karl, Bahnbedienstet er, Pommerg. 6 I.
Kollmann, Alex., Privatier, Riemenschneiderstr. 7 III.
— Apollonia, Wittwe, Elephanteng. 6 R I.
— Dr. Oskar, k. Bezirksarzt a. D., Ludwigstr. 17 I.
Kolmar, Anna, Pflegefrau, Reuererg. 20 II.
Koltscharsch, Dr. Fritz, Assistent, Pleichering 11 II.
Kolz, Dorothea, Privatiere, Zwinger 20 P.
— Valentin, appr. Bader und Friseur, Leistenstraße 1.
Kommandantur mit Kriegsgericht, Gardistenstraße 2 u. 7. 180.
Kommando der k. IV. Division, Gardistenstr. 2 u. 7. 180.
Komp, Josef, Kaufmann, i. Fa.: M. J. Komp, Brauer- und Weinhändler-Utensilien-Gesch., Reisgrubeng. 6 II.
Konrad, Adam, Schriftsetzer, Steinheilstr. 36 II.
— Andreas, städt. Arbeiter, Kärnerg. 14 II.
— Anton, Steindrucker, Weingartenstr. 8.
— Anton, Schenker, Bahnhofstr. 18 R.
— Babette, Wäscherin, Bachg. 11 R II.
— Barbara, Wittwe, Roseng. 2 II.
— Bernhard, Schneidermstr., Nikolausstr. 10 P.
— Christine, Zugeherin, Peter Pfarrg. 10 III.
— Elisabetha, Zugeherin, Blöhlein 3 I.
— Franz, Bäckermeister, Münzstr. 10½ I.
— Franz, Privatier, Steinheilstr. 34 II.
— Franz Josef, Bäcker, Karmelitenstr. 25 III.
— Fridolin, Restaurateur, Sanderglacisstr. 32 P.
— Georg, Schuhmacherm., Bergmeisterg. 1 I.
— Jakob, Maschinenhausgehülfe, Vincentinumstraße 7 P.
— Jakob, Nähmaschinenhändler u. Reparateur, Sterng. 5 P.
— Johann, Unterhändler, Steinheilstr. 6 III.
— Johanna, Wittwe, Sophienstr. 3 I.
— Johann Melchior, Taglöhner, Kleine Katzengasse 3.
— Josef, Oberbriefträger, Wallg. 1 I.
— Josef, Privatier, Sanderglacisstr. 34 M.
— Josef, Stationsdiener, Grombühlstr. 16 I.
— Karl, Schuhmacherm., Inner. Graben 31/33 III.
— Kaspar, Taglöhner, Burkarderstr. 12 III.
— Ludwig, Zimmerer, Neubergstr. 13 P.
— Margaretha, Pensionistin, Zweite Felseng. 7.
— Marie, Erdarbeitersfrau, Vincentinumstr. 8 III.
— Martin, Bahnmstr., Gabelsbergerstr. ohne Nr.
— Martin, Schreinergeselle, Sanderstr. 10 M.
— Michael, Heizer, Königstr. 2 I.
— Michael, Steinhauer, Rotscheibeng. 1 II.
— Sebastian, Schutzmann, Schmalzmarkt 12 III.
— Valentin, Schlossermeister, Steinheilstr. 38 I.
— Wilhelm, Schmied, 2. Felseng. 7 II.
— Wilhelmine, Privatiere, Schönleinstr. 7 II.
Koob, Elise, Oekonomenwtw., Rimparerstr. 6 I.
— Josef, Schlossermeister, Weingartenstr. 18 P.
— Joh., Justizrathswtw., Randersackererstr. 31.
— Kaspar, Volksschullehrer, Rotkreuzstr. 19 III.
— Katharina, Hauptlehrerswtw., Zwinger 36 I.
— Konstantin, k. Oberexpeditor der k. Eisenbahnbetriebsdirektion, Bibrastr. 2½ III.
Koos, Christof, k. Finanz-Rechnungs-Kommissär, Heidingsfelderstr. 5 I.
— Hermann, k. Posterpeditor I. Kl., Sanderring 19 III.
Kopetschny, Karl, Architekt, Grombühlstr. 22 II.
Kopp, Friedrich, Privatier, Frankfurterstr. 5 II.
— Georg, Glasergehülfe, Pleicherschulg. 6 II.
— Georg, Schutzmann, Weißenburgerstr. 5.
— Richard, Lehrer a. d. Stadtschule, Keesburgstraße 1 II.
Koppey, Philipp, Hausmeister der Universitäts-Augenklinik, Pleicherring 12.
Kopsch, Friedrich, Buchhändler, Huttenstr. 36 II.
Korb, Anton, Kaufmann u. Hotelbesitzer, Inh. der Firma Korb & Schreiber, Schönbornstr. 8. 137.
— Eduard, Schreinergehülfe, Textorstr. 11 II.
— Emil, Werkmeister, Zellerstr. 2.
— Georg, Schreinergeh., Bergmeisterg. 4 III.
— Hieronymus, Schuhmacher, Barbarastr. 28.

Korb, Julius, Buchhalter, Wagnerstr. 8 II.
— Karl Johann, Buchdrucker, Elephanteng. 9 I.
— Margaretha, Büglerin, Ingolstadterhof 12 M.
— & **Schreiber**, Mode-, Manufaktur- u. Weißwaaren-Geschäft, Schönbornstr. 8. 137.
Kordewig, Adam, Arbeiter, 1. Schloßg. 8.
Kordowich, Franz, Möbeltransport-, Speditions- und Verpackungsgeschäft und Roheisverkauf in Firma L. Kordowich Söhne, Franz-Ludwigstr. 29 P. 429.
— Franz, Oekonom, Erthalstr. 14 P.
— Hans, Möbeltransportgesch., Sanderring 18 II. 1125.
— Hans, Möbeltransporteur, Franz-Ludwigstraße 23.
— Johann, Landwirth, Franz-Ludwigstr. 23 P.
— Johann, Taglöhner, Kärnerg. 21 II.
— Karl, Möbeltransporteur und Verpackungsgeschäft u. Milchhändler, Reibeltg. 5 P u. I.
— Lorenz, Kolonialwaarenhändler, Kantstr. 21.
— **L., Söhne**, Möbeltransport-, Speditions- u. Verpackungsgeschäft, Franz-Ludwigstr. 29 P. 429.
— Matthias, Schreinermeister, Friedenstr. 34 P. Werkstatt: Friedenstr. 36.
Kordwig, Margaretha, Wittwe, Johanniter-gasse 14 II.
Korell, Anna, Verwalterswittwe, Innerer Graben 40½ I.
Kormann, Michael, Stationsgehülfe, Petrinistraße 5 III.
Korn, Adam, Schneidermeister, Steinheilstr. 14 III.
— **Gebrüder**, Deutsche Oel- und Fettwaarenindustrie, Fabrikation technischer Oele und Fette, Vaselinpräparate, Gutenbergstr. 6. 905. (S. Inserat.)
— Heinrich, Taglöhner, Traubeng. 15 P.
— Max, Mitinhaber der Firma Gebr. Korn, Gutenbergstr. 6 I. 905.
— Otto, Mitinhaber der Firma Gebr. Korn, Gutenbergstr. 6 I. 905.
— Rosina, Alteisenhändlerin, Traubeng. 15 P.
— Theodor, Bäckermeister, Barbarastr. 28 I.
Kornacher, Otto, Kaufmann, Theilhaber der Firma Hünnerkopf & Franz, Mehl- und Landesprodukten en gros, Marktplatz 18 I.
Kornbrust, Friedrich, Rentamtsoffiziant, Wölfelstraße 6 R P.
— Ludwig, Schneiderm., Augustinerstr. 5 III.
— Sofie, Damenschneiderin, Augustinerstr. 5 III.
Korpsbekleidungsamt, k., Wörthstr. 23. 616. Mannschaftskaserne: Steinachstr. 2.
Korpsintendantur, k., Ludwigstr. 25 II und III. 173.
Korpszahlungsstelle, k., Ludwigstr. 25 P. 173.
Korzendorfer, Joh., Bauführer, Seelbergstr. 5 III.
— Martin, Schreiner, Brückner str. 9 III.
Kosteletzky, Adam, Malzaufschläger a. D., Weingartenstr. 16 P.
— Apollonia, Privatiere, Weingartenstr. 16 P.
— Kaspar, Postsekretär a. D., Weingartenstr. 16 I.
— Katharina, Privatiere, Weingartenstr. 16 I.
Kotter, Felix, Waffenmstr., Faulenbergstr. (Kas.)
Kotzenberg, Dr. med. Wilhelm, Projektor am anatom. Institut der Universität, Pleicherglacisstr. 4 I.
Kozel, Cölestin, Zuschneider, Ulrichstr. 6 II.
Kraatz, Emil, Feldwebel, Weißenburgerstr. 1 I.
Krähe, Johann, Cementarbeiter, Reuererg. 8 I.
Krämer (s. auch Kremer), Adolf, Magistratssekretär, Johanniterg. 8 N I.
— Agnes, Privatiere, Dominikanerg. 14 III.
Krämer, Andreas, Wechselwärter, Grombühlstraße 30 III.
— Andreas, Schneidermeister, Sterng. 5 III.
— Christian, Postbedienstet., Pleicherkirchg. 10 II.
— Dorothea, Privatiere, Blasiusg. 9 II.
— Erhard, Möbeltransporteur und Spediteur, Zwinger 1 I.
— Georg, Schmied, Annastr. 19.
— Georg, Stationsgeh., Vincentinumstr. 7 II.
— Heinrich, Schweinehändler, Textorstr. 13 I.
— Herm., Roth- und Weißküfer, Marktg. 1 R I.
— Johann, Abzahlungsgesch.-Inhaber, Domerschulstr. 13 P.
— Johann, Obermälzer, Kapuzinerstr. 15. 14.
— Johann, Taglöhner, Grombühlstr. 18 S.
— Josef, Kofferträger, Wallg. 12 II.
— Julie, k. Landgerichtsdirektorswittwe, Semmelstraße 87 II.
— Katharina, Zugeherin, Roseng. 15 P.
— Leonhard, Metzger, Zellerstr. 39 II.
— Lorenz, Schneider, Wagnerstr. 5 II.
— Lothar, Leutnant im k. 9. Infant.-Regiment, Wörthstr. 21 P.
— Marg., Obsthändlerin, Wohlfahrtg. 5 R I.
— Michael, Hefenhändler, Brunnbacherg. 7 P u. II.
— Stefan, Vizefeldwebel u. Bataillonsschreiber, Weißenburgerstr. 2 P.
— Wilhelm, Tünchermeister, Semmelstr. 39 M.
Kränzlein, Johann Georg, Privatier, Frühlingstraße 8 I.
Kräutlein, Konr., Schneidermstr., Textorstr. 3 II.
Krafft, Anna, Landrichterstochter, Pleicherring 6 II.
— Elise, Landrichterstochter, Pleicherring 6 II.
— Michael, Schneidermeister, Ebracherg. 8 II.
Kraft, Andreas, Magazinsarb., Barbarastr. 23.
— Andreas, Maschinenarbeit., Marcusstr. 9 IV.
— Andreas, Taglöhner, Rotscheibeng. 3 M.
— Bernh., Notariatspraktik., Gutenbergstr. 1½ P.
— Georg, Kondukteur, Münzstr. 10½ III.
— Georg, Schmied, Wagnerstr. 22 II.
— Gg. Peter, Schuhmacherm., Blasiusg. 3 R III.
— Johann, Erdarbeiter, Vincentinumstr. 10 P.
— Karl, Bäckermeister, Fabrikstr. 28 P u. I.
— Karl, Reisender, Marktplatz 5 R I.
— Margaretha, Wäscherin, Roseng. 8 II.
— Margaretha, Wäscherin, Reuererg. 4 I.
— Marie, Garnisons-Verwaltungs-Direktors-Wittwe, Weingartenstr. 33 P.
— Mich., Wagenwärtergehülfe, Fabrikstr. 20 I.
— Ottilie, Näherin, Reuererg. 10 12 II.
— Valentin, Uhrmacher, Obere Johanniterg. 5 II. Geschäftslokal: Peterstraße.
— Zacharias, pens. Lehrer, Steinheilstr. 29 I.
Kram, Georg, Schlosserheizer, Neumannstr. 16 P.
— Josef, Reisender, Brückner str. 13 I.
Krammel, Vitus Georg, Kohlenführer, Vincentinumstraße 30 III.
Kramer, Arthur, Revisor, Pleicherthorstr. 26 II, Bureau: Juliuspromenade 17.
— Benedikt, Schuhmacherm., Wöllerg. 30 M.
— Friedrich, Sägemüller, III. Felseng. 3½ II.
— Nikolaus, Tünchergeselle, Wöllerg. 26.
Krampert, Adam, Wechselw., Ständerbühlstr. 16 I.
— Kaspar, Lackirergehülfe, Schildhof 5 III.
— Lisette, Privatiere, Hofstr. 20 P.
— Michael, Wagenwärtergeh., Brückner str. 30 I.
Krampf, Dr. Adam, Regens d. bischöfl. Klerikalseminars u. bischöfl. geistl. Rath, Domerschulstraße 18 I.
— Eleonore, Privatiere, Plattnerstr. 16.
— Franz, Domkapitular, Plattnerstr. 16 I.

Krampf, Friedrich, Lehrer, Friedenstr. 36 P.
— Julie, Justizrathswittwe, Herrnstr. 5.
— Julie, Privatiere, Plattnerstr. 16.
— Susanna, Privatiere, Friedenstr. 11 M.
Kranken- und Pfründen-Hausverwaltung, israelitische, Gerbrunnerstr. 20. ☎ 309.
Kranner, Otto, städt. Gasarbeiter, Franz-Ludwigstraße 13 II.
Kranz, zum grünen, Restaurant, Burkarderstr. 17 P.
Krapf, Alexander, Bahnwärter, Rottendorferstraße ohne Nr. Posten 81.
— Anna, Lehrerswittwe, Peterstr. 5 III.
— Dorothea, Köchin, Innerer Graben 7 III.
— Franz, Dienstmann, Sieboldstr. 17 II.
— Franziska, Oberlehrerswittwe, Maistr. 10 I.
— Georg, Kupferschmied, Rüdigerstr. 4.
— Heinrich, Maschinenheizer, Pleicherthorstr. 16 II.
— Johann, Dekorationsmaler, Kantstr. 20 P.
— Johann, Maurerpalier, Nikolausstr. 9.
— Josef, Lokomotivführer, Brücknerstr. 19.
— Kaspar, Bahnwärter (Bahnwärterposten 1), Veitshöchheimerstr. ohne Nr.
— Kaspar, Maschinenheizer, Korngasse 5 I.
— Margaretha, Wittwe, Wöllerg. 15 II.
— Marie, Lehrerin, Peterstr. 5 III.
— Max, k. Posterpeditor, Maistraße 10 I.
— Michael, Taglöhner, Hörleing. 2.
— Oskar, Heizer, Petrinistr. 7 II.
— Philipp, Kellermeister, Frankfurterstr. 11 P.
— Valentin, Pensionist, Juliuspromenade 15 I.
Kraß, Michael, Schneidermeister, Glockeng. 4 III.
Kratz, Heinr., Baumeister, Rottendorferstr. 6 P. Werkplatz: Jakobstr. 4. ☎ 542.
— Friedrich Reinhold, Ingenieur, Gerbrunnerstraße 1 I.
— **H. & Cie.**, Baugeschäft, Comptoir: Rottendorferstr. 6 P, Werkplatz: Jakobstr. 4, ☎ 542.
— Katharina, Privatiere, Randersackererstr. 13 II.
— Nikolaus, Baumeister, Gerbrunnerstr. 1 I. Werkplatz: Jakobstr. 4. ☎ 542.
Kratzer, Hans, k. Intend.-Sekretär, Wölffelstr. 2 II.
— Dr. Eugen, k. Generaloberarzt a. D., Sanderring 7 II.
Kraus (siehe auch Krauß), Adam, Kofferträger, Wallg. 3 III.
— Adolf, Weingroßhändler, Alleestr. 2½ I.
— Andreas, Bankoberbeamter und I. Vorstand der Bayer. Notenbankfiliale Würzburg, Ludwigstr. 2 I. ☎ 36.
— Anna, Apothekerswittwe, Wolframstr. 5 III.
— Anna, Schreinermeisterswittwe, Ingolstadterhof 7 M.
— Anna, Taglöhnerin, 3. Felseng. 6 II.
— Anton, Cigarrenarbeiter, Katharineng. 3 M.
— Apollonia, Lehrerswittwe, Häfnerg. 5.
— Apollonia, Privatiere, Burkarderstr. 26 II.
— August, Fabrikant, Inh. der Firma Karl Roth, Studentenutensiliengeschäft, Marktpl. 13 III.
— August, Milchführer, Versbacherlandstr. o. Nr.
— Auguste, Gymnasiallehrerswtw., Grombühlstraße 39 I.
— Babette, Privatiere, Landwehrstr. 8 II.
— Babette, Wittwe, Gerberstr. 19 II.
— Franz, Auslaufer, Kantstr. 19 R P.
— Franz, Braugehülfe, Domerpfarrg. 4 P.
— Friedrich, Musiker, Wohlfahrtg. 6.
— Georg, Privatier, Goethestr. 13.
— Georg, Wagenwärtergeh., Steinheilstr. 27 P.
— Dr. Gregor, k. Universitätsprofessor und Direktor des k. botanischen Gartens, Haugerring 1 I. ☎ 722.
— Gretchen, Produktenhandlung, Gotheng. 1.
Kraus, Gretchen, Schneiderin, Inn. Graben 6 P.
— Johann, Hausmeister, Schießhausstr. 5 P.
— Josef, Studentenutensilien, Domerschulstr. 4 I.
— Julius, Vereinsdiener, Reuererg. 10/12 III.
— Karl, Domvikar und bischöflicher Sekretär, Sterng. 14.
— Karl, Restaurateur, Kroateng. 10 P.
— Katharina, Privatiere, Ottostr. 6 III.
— Katharina, Zugeherin, Johanniterg. 12 II.
— Kunigunde, Wittwe, Fabrikarbeit., Gneisenaustraße 9 II.
— Kunigunde, Wittwe, Innerer Graben 6.
— Leo, Cigarrenfabrikant, Marktpl. 5 M. Laden: Marktpl. 3.
— Ludwig, Schuhmachermstr., Pleicherkirchg. 8 III. Lad. u. Werkst.: Grabengäßchen 10.
— Margaretha, Lohnkutscherswittwe, Haugerpfarrg. 9 IV.
— Margaretha, Kleidermacherin, Inn. Graben 6 P.
— Max, Schriftsetzer, Gotheng. 1.
— Michael, Herrengarderobegeschäft, Innerer Graben 40½ II.
— Michael, Maschinenheizer, Maulhardg. 2 I.
— Michael, Schmied, Annastr. 14 II.
— Peter, Vergolder u. Schriftenmaler, Bibrastraße 9 P.
— Richard, Schneidermeister, Maulhardg. 13 II.
— Sebastian, Schneidermeister, Roseng. 9 I.
— Sigmund, Fabrikarbeiter, Traubeng. 15 R P.
— Sofie, Wittwe, Bronnbacherhof 3 II.
— Wilhelm Jakob, Kaufmann, Inhaber der Firma Joh. Dosch Nachf., Landesprodukten-, Kolonialwaaren-, Delikatessen-, Wein-, Spirituosen- und Cigarren-Geschäft, Semmelstraße 32 P u. I. Filiale: Vincentinumstraße 13½. ☎ 551.
Krause, Alfred, Steindrucker, Wohlfahrtg. 3 II.
— August, Straßenbahnkontrolleur, Randersackererstr. 24 P.
Krauser, Georg, Arbeiter, Spitalg. 10.
— Sabine u. Lina, Privatieren, Domerschulstr. 8 I.
Krauß (s. auch Kraus), Andreas, Lokomotivführer, Fabrikstr. 12 III.
— August, Maschinist, Grombühlstr. 46 P.
— Bruno, Meßgehülfe, Bronnbacherg. 16 II.
— Dora, Hauptzollamtsoffizialswittwe, Gartenstraße 16 III.
— Franziska, Apothekerswittwe, Friedenstr. 34 P.
— Friedrich, Schuhmachermstr., Dreikronenstr. 17.
— Hans, Postadjunkt, Neubergstr. 5.
— Louise, Wittwe, Privatiere, Kaiserstr. 7 III.
— Ludwig, k. Oberkriegsgerichtsrath, Schweinfurterstraße 3⅓ II.
Kraut, Gregor, Schneider, Kantstr. 28 III.
Krautmann, Heinrich, Kunstgärtner, Sophienstraße 11 III.
Krebiel, Georg, Milchhändler, Friedenstr. 32.
Krebs, Adam, Spenglermeister, Wagnerstr. 3 P.
— August, Kunstschreiner, Münzstraße 10½ II. Geschäftslokal: Domerschulstr. 5.
— Benno, Lokomotivführer, Wagnerplatz 7 III.
— Bernhard, Fuhrmann, Fabrikstr. 42 II.
— Dr. Franz, Gymnasialprof. a. D., Zwinger 24.
— Magdalena, Privatiere, Baderg. 3 R I.
— Michael, Wagenwärtergeh., Semmelstr. 22 I.
— Sabine, Lokomotivführerswtw., Grombühlstraße 11 I.
— Simon, Schneidmüller, Josefplatz 7.
— Therese, Kleidermacherin, Thurmg. 11 II.
Kregler, Johann, Ofenfabrikant, Wolframstraße 1 P. ☎ 249.

Kreher, Hugo, Handelsschulvorsteher, Domerschulstr. 15 II.
Krehner, Georg, Friseur, Obere Johanniterg. 5 II.
Kreichgauer, Josef, Privatier, Traubeng. 19 I.
— Ludwig, k. Baurath, Franz-Ludwigstr. 11 I.
Kreidlein, David, Bahnaufseher, Gneisenaustr. 6.
Kreier, Johann, Büttnermeister u. Weinhändler, Petinistr. 16 P.
— Margaretha, Büttnerswittwe, Semmelstr. 43 I.
Kreileder, Franz, Privatier, Häfnerg. 4 II.
Kreill, Alois, Bankbeamter, Sanderglacisstr. 26 P.
Kreiner, Friedrich, Schutzmann, Traubeng. 6 III.
— Josef, Maschinenhausgeh., Fabrikstr. 54 II.
— Margaretha, Oberkondukteurswittwe, Inn. Graben 26/28 I.
— Xaver, Wäscherei, Karmelitenstr. 47 I.
Kreisarchiv, kgl., im Residenzgebäude P., nördl. Flügel am Rennweg.
Kreis, Josef, Sergent, Alte Kasernstr. 32 II.
Kreisel, Friedrich, Dreher u. Spielwaarenhändl., Eichhornstr. 2 P u. III.
Kreisausschuß, landwirthschaftl., Kreisregierung, Zimmer 84, Peterplatz 7. Kassenverwaltung Zimmer 66.
Kreisblindeninstitut, Bahnhofstr. 10.
Kreishaus, Sofie, Privatiere, Fabrikstr. 5 II.
Kreiskasse, k., Residenzplatz 2.
Kreisrealschule, k., Marstr. 2.
— mech. Werkstätte, Am Exerzierplatz 3.
Kreisregierung, k., Peterplatz 7. ☎ 127.
Kreitlein, Adam, Kutscher, Innerer Graben 43 I.
Krejci, Josef, Schäftemacher, Ludwigstr. 1½.
Krell, Ludwig, Aktuar, Heidingsfelderstr. 37 I.
— Marie, Privatiere, Semmelstr. 85 P.
Kreller, Jakobine, Landgerichtsrathswtw., Gerbrunnerstr. 7 II.
— Marg. Postkondukteurswittwe., Blöhlein 2 P.
Kremer (siehe auch Krämer), Kaspar, Schreinergehülfe, Fabrikstr. 52 M.
— Otto, k. juliusspitäl. Oberapotheker, Ludwigstraße 28 I.
— Sofie, Landgerichtsrathswittwe, Wallg. 32 I.
Kremmel, Georg, Cigarrenarbeiter, Baderg. 5 M.
Krempel, Andreas, Gärtnergehülfe, Adelgundestraße 17 I.
— Stefan, Zuschneider, Ursulinerg. 2 II.
Kremser, Wilhelmine, Oberingenieurswtw., Maistraße 8 I.
Krenig, Barbara, Damenkleidermacherin, Domerschulstraße 13 R I.
— Barbara, Schuhmacherswittwe, Kärnerg. 35 I.
Krenzer, Bruno, Maurer, Kantstr. 16 I.
Kreppner, Konrad, Hülfskondukteur, Vincentinumstraße 20 I.
Kresser, Adam, Schneidermstr., Pleicherthorstr. 16 I.
Kresinski, Georg, Tapezier, Roseng. 4½ I.
— Marie, Schneiderin, Textorstr. 19.
— Rudolf, Optiker, Grombühlstr. 34.
Kreß, Franz, Bäckermeister, Petinistr. 8 P.
— Georg, Werkführer, Rimparerstr. ⅓ I.
— Gustav, Holzbildhauer, Petinistr. 3 I.
— Johann, Kutscher, Büttnerstr. 15 P.
— Michael, Kunstmaler, Gerberstr. 2 II. Atelier: Kaiserstr. 18.
Kreßner, Lorenz, Buchhändler, Goethestr. 5 P, Geschäftslokal (früher Julien'sche Buch- u. Papierhandlg.): Theaterstr. 10 P. ☎ 1142.
Kretschmann, Wilhelm, Stadtbau-Assessor a. D., Sonnenstr. 13 P.
Kretschmar, Hugo, prakt. Arzt, Inn. Graben 13.
— Theodor, Kaufmann, Seelbergstr. 8.
Kretz, Katharina, Heizerswtw., Semmelstr. 34 M.
Kretz, Wilhelm, Heizer, Semmelstr. 15 R.
Kretzer, Georg, st. Aufseher, Burkarderstr. 16 P.
— Johann, Depotarbeiter, Elsterg. 3 P.
Kretzschmar, Camillo, Buchhalter, Baderg. 7 I.
Kreul, Marie, Friseurgeschäft, Rückertstr. 7, Lad.: Spiegelstr. 9 P.
Kreutzer (s. auch Kreuzer), Georg, Küfer, Büttnerstraße 37 I.
— Hans, Friseur, Kürschnerhof 4 I. Laden: Kaiserstr. 31.
— Heinrich, Schneider, Petinistr. 11 II.
— Theoboldine, Wittwe, Bronnbacherg. 22 III.
Kreuz, goldenes, Gasthaus, Karmelitenstr. 55.
Kreuzer (s. auch Kreutzer), Christof, Pensionist, Wagnerstr. 9 I.
— Elisabeth, Kaufmannswittwe, Schnittwaarenhändlerin, Ob. Johannitergasse 10 I.
— Jobst, Restaurateur, Handg. 17 I.
— Johann, Oekonom, Leistenstr. 17 P.
— Katharina, Privatiere, Landwehrstr. 6 II.
— Leonhard, Briefträger, Inn. Graben 13 II.
— Margaretha, Waschanstaltsbesitzerin, Bronnbacherg. 16 I.
— Michael, Arbeiter, Grabenberg 6 II.
— Therese, Taglöhnerin, Korng. 11 R I.
— Valentin, Drahtmechaniker, Amalienstr. 7 R I.
Krez, Helene, Privatiere, Am Exerzierplatz 4 I.
Krick, Emil, Restaurateur, Alleestr. 18 P.
Krieg, Johann, Schuhmachermeister, Frankfurterstraße 34 I.
Krieger, Anton, Hausmetzger, Dettelbacherg. 1 I.
— August, Kuttlermeister, Marktg. 5.
— Babette, Polizeikommissärswittwe, Mergentheimerstr. 7 P.
— Elise, Arztenswittwe, Huttenstr. 18 II.
— Johann, Maurergehülfe, Leistenstr. 64 II.
— Kaspar, Schuhmacher, Randersackererstr. 13 III.
— Robert, Maschinist, Höchbergerstr. 3 R.
— Sabina, in Firma Josef Krieger, Holz- und Kohlenhandlung, Virchowstr. 24. ☎ 1114.
— Sofie, Obsthändlerin, Dettelbacherg. 1.
— Willy, Buchhalter, Frühlingstr. 19 III.
Kriegsgericht, der IV. Division, Gardistenstr. 2/7 P. ☎ 180.
Kriegsheim, Fritz, Kolonialwaaren- u. Delikatessenhandlung, Kaiserstr. 19. ☎ 1101.
Krimm, Kilian, Postadjunkt, Rimparerstr. 8 II.
Krimmel, Bab., Landesproduktengeschäft, Brückner-straße 20.
— Daniel, Buchhalter, Münzstr. 18 M.
Krimmer, Lenchen, Priv., Sanderglacisstr. 26 III.
Kriner, Josef, Musik-Instrumentenmacher, Inh. d. Firma Friedr. Wittstadt, Geigenbauerei u. Magazin musik. Instrum., Kaiserstr. 18 P u. III.
Krines, Christian, Tapeziergehülfe, Elsterg. 3 II.
— Konrad, k. Gerichtsvollzieher I. Kl., Peterstr. 6 I.
— Michael, Korb- und Kinderwagenfabrik und Spielwaarenhandlung, Dominikanerg. 14 I.
Krippner, Adolf, Kaufmann, Domstr. 32 III.
Krisam, Karl, Hausvater des städtischen Ehehaltenhauses, Virchowstr. 28 und Maingäßchen 7. ☎ 638.
— Philipp, Schreiner, Bahnhofstr. 13 II.
Kristel, Karl, Zugführer, Petinistr. 16 I.
Kritzler, Philipp, bad. Schaffner, Petinistr. 15 I.
Kroatien, Restauration, Kroateng. 10.
Krodel, Ernst, k. Posterpeditor, I. Kl., Rennweger-glacisstr. 12 P.
Kröber, Otto, k. Oekonomierath, Randersackererstraße 15 P.
Kröckel, Burkard, Restaurat., Sieboldstr. 1½ I.
— Franz, Gemüsehändler, Lauferg. 14.

Kröckel, Nikolaus, städt. Taglöhn., Gr. Katzeng. 8 I.
Kröhner, Ludwig, Gärtner, Erthalstr. 12.
Krönke, Elise, Apothekers-Wtw., Ottostr. 10 II.
Kröner, Elise, Privatiere, Klinikstr. 12 I.
— Kaspar, Lokomotivführer, Grombühlstr. 7 I.
Krönert, Babette, Modistin, Schildhof 2 II.
— Georg, Pflasterer, Gotheng. 1 I.
Kröniger, Georg, Schneiderm. u. Kleiderreiniger, Bohnesmühlg. 2 II.
— Katharina, Zugeherin, Peterpfarrg. 8 II.
Krönlein, Philipp, Privatier, Virchowstr. 7 II.
Krönmüller, Leonhard, Wagenwärt., Neumannstraße 3 P.
Krohe, Barbara, Wittwe, Dreikronenstr. 5 II.
— Johann, Pflasterer, Große Katzengasse 6.
Krohn, Richard, Versicherungs-Oberbeamter, Mergentheimerstr. 1 II.
Kroiß, Karl, Taubstummenlehrer, Rückertstr. 5 II.
Kroneis, Johanna, Packerswe., Inn. Graben 18.
Kron, Anton, Wagenwärtergehülfe, Fabrikstr. 5 III.
— Ferdinand, Lackirer, Pleicherring 6 S.
— Kordula, Kleidermacherin, Pleicherring 6 S.
Kronberger, Fritz, Brauereibesitzer, i. Fa.: K. Köhler'sche Brauerei, Domerpfarrg. 4 II. 874.
Krone, bayer., Restaurat. zur, Faulenbergstr. 42.
Kronen-Apotheke. Besitzer Heinrich Hansen, Plattnerstr. 4 P. 548.
Kronenberger, Magdalena, Privatiere, Ketteng. 1 I.
Kroner, Georg, Geldbriefträger, Büttnerstr. 15 I.
Kronewald, Adalbert, Tünchermstr., Maler und Lackirer, Bibrastr. 9 I.
— Anna, Tünchermstrswtw., Schießhausstr. 23 II.
— Stefan, Schutzmann, Vincentinumstr. 16 I.
Kronewitter, Max, Schreinergehülfe, Rotkreuzstraße 11 S.
Kronprinz von Bayern, Hotel (Besitzer Paul Burkert), Theaterstr. 24. 50.
Kropf, Georg, Schneidermeister, Kroateng. 20 III.
— Johann, Reisender, Petrinistr. 25 III.
— Johann, Ignaz, Produktenhändler, Sanderring 19 P.
Kropff, Käthchen, Büglerin, Eichhornstr. 26 II.
— Peter, Bankdiener, Bergmeisterg. 4 I.
Krost, Otto, Bildhauer, Domstr. 25 M. Werkst.: Pleicherhofstr. 24.
Kroth, Karl, Briefträger, Bachg. 8.
Krück, Michael, k. Oberstudienrath u. Rektor des Realgymnasiums, Friedenstr. 6 P.
Krüglein, Restaur. zum blauen, Fabrikstr. 23.
Krümpel, Bernhard, Schuhmachermeister, Rosengasse 8 II. Laden: Sanderstr. 10.
— Johann, Schlossergehülfe, Gneisenaustr. 7.
— Nikolaus, Lackirer, Gneisenaustr. 12 III.
— Peter, Wechselw., Posten Nr. 95, Faulenbergstr.
Krug, August, Kutscher, Roseng. 19.
— Barbara, Zugeherin, Landwehrstr. 2 I.
— Franz, Bahnmeister, Josefplatz 1 II.
— Fritz, Packer, Domstr. 34 M.
— Georg, k. Regierungsrath, Bahnhofstr. 26 II.
— Jakob, Schloßdiener, Residenzplatz 2 I.
— Jakob, Schuhmachermeister, Kärnerg. 43 I.
— Josef, Bierbrauer, Jägerstr. 6 N I.
— Josef, Schreinergehülfe, Bronnbacherhof 3 II.
— Josef, Schreinergeselle, Grombühlstr. 15 III.
— Karl, Kaufmann, Kolonialwaaren-, Tabak- u. Cigarrenhandl., Juliuspromenade 33 P u. I.
— Karolina, Wäscherin, Neubaustr. 40 III.
— Magdalena, Wäscherin, Untere Bockg. 3 R II.
— Margaretha, Kärnerswittwe, Landwehrstr. 2 I.
— Max, Seifensieder, Waltherstr. 2 P.
— Michael, Schuhmacherm., Fabrikstr. 18 P.
Krug, Nikolaus, Oberlehrer a. D., Amalienstraße 3½ II.
— Peter, Techniker, Heinestr. 3½ M.
— Robert, Heizer, Vincentinumstr. 13 III.
Krula, Franz, Zuschneider, Heinestr. 3 M.
Krumbach, Peter, Hausmeister, Klinikstr. 1 P.
Krumbacher, Adolf, Reisender, Bahnhofstr. 4 III.
Kruse, Anna, Privatiere, Kaiserstr. 28 III.
Kube, Babette, Privatiere, Rotlöweng. 1 I.
— Christiana, Privatiere, Rotlöweng. 1 I.
Kubler, Edward George, Handelsgesellschafts-Präsident, Haugerring 1 I.
Kuch, Johann, Oberlehrer, Wölffelstr. 6 II.
Kucher, Josef, Kaufmann, Grabenberg 4 III.
Kuchenbrod, Bab., Kleiderm., Elephanteng. 12 II.
— Georg, Briefträger, Fabrikstr. 51.
Kuchenmeister, Babette, Zugeherin, Grombühlstraße 25 III.
— Dora, Privatiere, Friedenstr. 42 I.
— Georg, Konzertmeister u. Musiklehrer, Frankfurterstraße 94 I.
— Georg, Schmied, Wagnerstr. 26 III.
— Josef, Gärtner, Frankfurterstr. 47 P.
— Josef, Obsthändler, Korng. 13 P.
— Karl, Maschinist, Frankfurterstr. 94 N I.
— Leonhard, Hausmeister im Central-Hotel, Wöllerg. 9 II.
Kuchenreuther, Michael, Amtsgerichtsaktuar, Blumenstr. 6 R I.
Kübert, Karl, Vergolder und Faßmaler, Tiepolostraße 2.
Kübler, Georg, Bankprokurist, Kaiserplatz 1 I.
Küchle, Wilhelm, Kunst- und Handelsgärtner, Schweinfurterstr. 6½ P.
Küchler, Anna, k. Rentamtmannswittwe, Friedenstraße 32 III.
— Anna, Buchhalterswittwe, Alleestr. 17 III.
Küferholz, Ignaz, Bankregistrator, Reiserstr. 2 I.
Küffner, Burkard, Heizer, Fabrikstr. 12 II.
— Eduard, Lehrer an der Stadtschule und Turnlehrer am k. Lehrerseminar, Rennweger-glacisstraße 12 II.
— Georg, Wagenwärter, Vincentinumstr. 2 I.
— Johann, Kondukteur, Wagnerstr. 18 I.
— Karl, Prokurist, Seelbergstr. 1 I.
— Michael, Restaurateur z. Mainlust, Gerberstr. 9 I.
— Wolfgang, Zugführer, Lindleinstr. 12 II.
Kügle, Georg, Hülfskondukteur, Vincentinumstraße 13 I.
Kühl, Adam, Postpacketbote, Haugerglacisstr. 8 R.
— Julie, Privatiere, Büttnerstr. 64 I.
— Magdalena, Südfrüchtenhändlerin, Franziskanerg. 10 II. Verkaufsstand: Schenkhof.
Kühles, Barb., Oberkondukteurswittwe, Wöllergasse 2 I.
Kühltrunk, Johann Nikolaus, Postbureaudienergehülfe, Steinheilstraße 14 I.
— Kaspar, Wagenwärtergehülfe a. D., Rittergasse 7 III.
— Kaspar, pens. Wagenwärtergeh., Steinheilstraße 16 I.
Kühlwein, Fritz, Kolonial- und Spezereiwaaren-Händler, Bruderhof 2 P.
Kühn, Adolf, Hausmeister am chem. Laboratorium, Pleicherring 11 P. 192.
— Emil, Apotheker, Goethestr. 9 III.
— Klara, Schauspielersgattin, Franziskanerg. 4 I.
Kühner, Benigna, Stabsauditeurstochter, Mönchbergstr. 7 II.
— Mathilde, Stabsauditeurstochter, Mönchbergstraße 7 II.
— Max Josef, Zugführer, Rimparerstr. 2 I.

Kühnert, Ludwig, Maschinenschlosser, Fabrikstraße 8 P.
Kühnle, Karl, Schlosser, Gneisenaustr. 5.
Kühnlein, Anna, Privatiere, Nikolausstr. 9 II.
— Elise, Studienlehrerswtw., Haugerring 2 P.
— Georg, Privatier, Reibeltg. 12 M.
— Georg, Schlosser, Höchbergerstr. 4.
— Johann, Zugführer a. D., Maistr. 8 III.
— Kunigunde, Zugeherin, Spitalg. 15 M.
— Margaretha, Abzahlungsgeschäftsinhaberin, Steinheilstr. 6 II.
Kühnreich, Otto, k. Bahnexped., Huttenstr. 18½ III.
Kühorn, Barbara, Wittwe, Zugeherin, Maingäßchen 6½ I.
— Heinrich, Konditor, Kantstr. 16 II.
Külpe, Marie, Privatiere, Sanderglacisstr. 1 I.
— Dr. Oswald, k. Universitätsprofessor, Sanderglacisstr. 1 I.
— Ottilie, Privatiere, Sanderglacisstr. 1 I.
Kümmel, Georg, Wagenwärtergehülfe, Fabrikstraße 52 P.
— Johann, Schreinermeister, Friedenstr. 24 III.
— Katharina, Wittwe, Fabrikstr. 13 I.
— Ottilie, Produktenhändlerin, Fabrikstr. 52.
Kümmelschuh, Karl, Stationsgehülfe, Gneisenaustraße 4 II.
Kümmert, Margaretha, Wäscherin, Münzstr. 5 R I.
Kümmet, Kaspar, Stationsdiener, Schönleinstraße 9 P.
— Marie, Taglöhnerswittwe, Barbarastr. 12½ III.
— Michael, Maschinenhausgeh., Heinestr. 12 II.
— Michael, Taglöhner, Markta. 3 II.
Kümmeth, Bertha, Hofförsterswittwe, Rottendorferstr. 8.
— Philipp, Maurer, Fischerg. 12½.
Künkel, Michael, Briefträger, Grombühlstr. 9 III.
Künneth, Hans, k. Posterpeditor, Schönleinstr. 7 P.
Künsberg, Josef, k. Hofgärtner, Hofgarten, Residenzplatz 1. 414.
Künzig, Josef, bad. Zugmeister, Wolframstr. 5 P.
— Otto, k. Bahnexpeditor, Goethestr. 11 II.
Kürschner, Louise, Majorsw., Zwinger 22½ III.
Kürzinger, B., Weinhandlung, Semmelstr. 67. 597.
— Bernhard, Weingroßhändler, Theilh. d. Fa. B. Kürzinger, Semmelstr. 67 II. 597.
— Julius, Weingroßhändler, Theilhaber der Fa. B. Kürzinger, Semmelstr. 67 I. 597.
Küspert, Gretchen, Sparkassekontrolleurswittwe, Fabrikstr. 19 P.
— Georg, Buchhalter, Semmelstr. 60 I.
— Margaretha, Schriftsetzersw., Wölffelstr. 2 III.
Küßwetter, Alexander, Forstmeister a. D., Franz-Ludwigstr. 15 I.
Küstner, Erhard, Lohnkutscher, Randersackererstraße 23.
— Ernst, Cigarrenmacher, Wagnerstr. 5.
Küth, Georg, Taglöhner, Erthalstr. 9 R.
— Marg., Gemüsehändlerin, Gneisenaustr. 11 I.
Kütt, Anna, Privatiere, Bronnbacherg. 43 I.
— Anna, Taglöhnerin, Steinheilstr. 11 P.
— **Johann**, Lohnkutscherei, Bronnbacherg. 43. 73.
— Katharina, Lohnkutschereibesitzers-Wittwe, in Fa. Ph. Kütt, Am Exerzierpl. 2. 614.
— Konrad, Schmied, Versbacher Landstr. ohne Nr.
— Margaretha, Taglöhnerin, Steinheilstr. 11 P.
— Margaretha, Wittwe, Wohlfahrtg. 5 II.
— Michael, Lohnkutschereibesitzer, i. Fa. Johann Kütt, Bronnbacherg. 43 I. 73.
— **Phil.**, Lohnkutscherei, Am Exerzierplatz 2. 614.
Küttenbaum, Anna, Damenschneiderin, Heinestraße 2⅓ M.
— **B.**, Bau- und Kunstschlosserei, Eisenkonstruktionswerkstätte, Wohlfahrtg. 5. 232. (S. Inserat.)
— Elise, Schneiderin, Bergmeisterg. 7 II.
— Johann, Taglöhner, Spitalg. 18.
— Katharina, Wittwe, Bergmeisterg. 7 II.
— Leonhard, Bau- und Kunstschlosser, i. Fa. B. Küttenbaum, Frankfurterstr. 9 I. Comptoir und Werkstätte: Wohlfahrtg. 5 P u. I. 232.
— Ludwig, Steinmetz und Waschanstaltsbesitzer, Neubergstr. 9 P.
Kugelfang, Restauration zum, Annastr. 17.
Kugler, Johann, Schuhmacher, Bäreng. 4 I.
Kuhn, Agnes, Landgerichtsassessorswtw., Petrinistraße 4 I.
— Andreas, Metzgermeister, Haugerpfarrg. 10. 967.
— Andreas, Stationsdiener, Vincentinumstr. 11 I.
— Anna, Glas- u. Steinguthdlrin., Marktpl. 10. Wohnung: Schmalzmarkt 12 II.
— Anton, Metzgermeister, Dreikronenstr. 27 I.
— August, Metzgermeister, Pleicherkirchg. 14 P.
— Babette, Seminarlehrerswtw., Traubeng. 27 I.
— Barbara, Privatiere, Friedenstr. 44 II.
— Crescentia, Oberhebamme der Universitäts-Frauenklinik, Klinikstr. 6 P.
— **Ernst**, Gothaer, Wurstwaarengeschäft, Inh.: Johanna Hub, Hofstr. 11.
— Eustach, Metzgermstr., Bronnbacherg. 3 P.
— Eva, Privatiere, Frühlingstr. 3 II.
— Franz, Lehrer an der Würzburger Handelsschule, Sanderglacisstr. 27 I.
— Friedrich, Schriftenmaler, 2. Felseng. 1 II.
— Georg, Schneidermeister, Büttnerstr. 33 IV.
— **Hugo, Nachf.**, Weinhandlung, Champagner-Depot u. Waarenagentur, Inh.: J. Zimmermann, Marienstr. 4. 883.
— Jakob, Hauptzollamts-Verwalt. a. D., Heidingsfelderstr. 8 I.
— Jakob, Korbwaaren- u. Kinderwagengeschäftsinhaber, Karmelitenstr. 15 I.
— Jakob, Packmeister, Steinheilstr. 7 II.
— Johann, Korbmacher, Karmelitenstr. 15 I.
— Johann Bapt., k. Bahnexped., Goethestr. 9 III.
— Josef, Krauthändler, Theaterstr. 21.
— Josef, Schreinergeselle, Grombühlstr. 20 III.
— Karolina, Privatiere, Bäreng. 5 I.
— Katharina, Näherin, Baderg. 3 R I.
— Margaretha, Wittwe, Produktenhändlerin, Landwehrstr. 7 P u. I.
— Margaretha, Wittwe, Ketteng. 12 I.
— Marie, Krauthändlers-Wtw., Langg. 4 II.
— Michael, Invalidenrentner, Mergentheimerstraße 3.
— Michael, Schneider u. Zuckerwaarenhändler, Bockg. 1 I.
— Paul, Spenglermeister, Sanderring 12 S.
— Peter, Kaufmann, Augustinerstr. 13.
— Philipp, Privatier, Wörthstr. 4 I.
— Dr. theol. Philipp, Regens des bischöflichen Chilianeums, Neubaustr. 72/74 I.
— Sebastian, Zugführer, Neumannstr. 21 M.
— Valentin, Schreinergeh., Bronnbacherg. 8 II.
— Veronika, Privatiere, Friedenstr. 44 II.
— Wilhelm, Geschäftsdiener, Gabelsbergerstr. 8 P.
Kuhngamberger, Egidius, Privatier, Steinheilstraße 35 II.
Kuhring, Gustav, Bureaudiener, Wagnerpl. 5 III.
Kullmann, Hans, Privatier, Domstr. 52.

Kullmann, Karl, Schneidermst., Grombühlstr. 13R.
— Wilhelm, Großschlächter, Pleicherthorstr. 28 II.
Kultus- u. Unterrichts-Stiftungs-Administration, k., Ottostr. 8 I.
Kulzer, Josef, Lokomotivführer, Fabrikstr. 12 I.
Kummerer, Marie, Rechn.-Kommissärswittwe, Randersackererstr. 38 III.
Kunde, Frdr. Lebrecht, Werkmstr., Frühlingstr. 24 I.
Kunert, Georg, Uhrmacher (J. Hornschuch Nachf., Uhren u. Goldwaaren), Kürschnerhof 29 P u. I.
Kunkel, Dr. Adam Josef, k. Univers.-Professor u. Vorstand des pharmakolog. Instituts, Pleicherglacisstr. 1 II.
— Alois, Maschinenschlosser, Steinheilstr. 1 III.
— Anna, Wittwe, Grombühlstr. 47 II.
— Franz, Lokomotivführer, Steinheilstr. 27 I.
— Friedrich, Schmiedmeister, Höchbergerstr. 1 P.
— Fritz, Kaufmann, Huttenstr. 20 III.
— Katharina, Wittwe, Grombühlstr. 49 III.
— Lorenz, Buchhalter, Mergentheimerstr. 6 II.
— Ludwig, städt. Kassenkontroll., Huttenstr. 20 III.
— Max Josef, Musikerlehrer, Ketteng. 18 P.
— Otto, k. Posterpeditor I. Kl., Frühlingstr. 7 I.
— Philipp, Stiftungskontrolleur, Rückertstr. 7 I.
— Thomas, Sergent, Weißenburgerstr. 4 P.
Kunsteiger, Crescentia, Taglöhnerin, Obere Johanniterg. 20 II.
Kunstmann, Adolf, k. Maschinenbauführ., Auverastraße 10 II.
Kunstverein, Sammlungen in der kgl. Residenz, südlicher Flügel P.
Kunst- und Alterthumsverein, Sammlungen Maxstr. 4 I.
Kunzelmann, Andreas, Briefträger, Karmelitenstraße 36 II.
— Moritz, Werkmeister, Grombühlstr. 39 P.
Kunzmann, Elise, Näherin, Büttnerstr. 40/42.
— Eva, Taglöhnerswittwe, Landwehrstr. 1 P.
— Franz, Bäckergeselle, Wöllerg. 1/3 III.
— Georg, Taglöhner, Landwehrstr. 3 M.
— Heinrich, Stationsgehülfe, Reisgrubeng. 7.
— Peter, Kondukteur, Neumannstr. 12 II.
— Sabine, Köchin, Roseng. 23 P.
Kupfahl, Emil, Hoboist, Büttnerstr. 68.
Kupfer, Hans, Manufakt., Pleicherglacisstr. 10 S.
Kupitz, Wilhelm, Kaufmann, Tiepolostr. 2 I.
Kuprion's, G. M., Nachf., Kolonialwaarenhdlg., Pleicherkirchpl. 17.
Kurz, Franz Josef, sen., Metallwaarenfabrikant, Gerberstr. 5 I. Gartenhaus: Frankfurterstr. ohne Nr. 64.
— Friedrich, jun., Metallwaarenfabrikant, Jägerstraße 18 P. 64.
— **F. J.**, Kupfer- und Metallwaarenwerkstätte, Installationsgesch., Verzinnungsanst., Kesselschmiederei, Löschmaschinen- und Pumpen-Fabrik, Jägerstr. 18. 64.
— Johann, Postkondukteur, Rimparerstr. 10 III.
— Johann Nepomuk, Metallwaarenfabrikant, Jägerstr. 18 P. 64.
— Josef, Häfner, Gneisenaustr. 10 III.
— Josef, Schreinergeh., Ob. Johanniterg. 14 II.
— Kunigunde, Taglöhnerin, Lehrerstr. 4 I.
— Marie, Wäscherin, Reuerer g. 1 I.
— Mart., Kaufmann, Delikatessen- u. Kolonialwaarenhdlg., Peterstr. 3 P u. II. 849.
Kurzmann, Samuel, Privatlehrer, Augustinerstraße 15 II.
Kurzwart, Georg, Bureaudiener, Theresienstr. 3 I.
— Karl, Betriebswerkstätteobmann, Steinheilstraße 1 III.
— Max, Lokomotivf. I. Kl., Haugerpfarrg. 3 II.
Kurzweil, Gg. Ad., Produktenhdlr., Steinheilstr. 8.
Kusdas, Franz, Schreiner, Gr. Katzeng. 4 P.
Kuß, Adolf, Friseur, Schwanenhof 5 I.
— Georg, Heizer, Zellerstr. 12.
Kussius, Adam, Restaurateur, Zellerstr. 35 I.
— Gretchen, Privatiere, Semmelstr. 78 I.
Kusterer, Anton, Kupferschmied, Inhaber einer Metallwerkstätte, Heizeinrichtungs-Geschäfts und einer Verzinnungs-Anstalt, Holzthorgasse 5 P und I.
Kutter, Alois, Kaufmann, Woll- und Schuhwaarenhändler, Dominikanerg. 10 R. Laden an der Marienkapelle.
Kyffhäuser, Restauration, Heidingsfelderstr. 49.

L.

Labilard, Severin, Fabrikarbeiter, Marktg. 3 III.
Lacher, Franz, Maurergeselle, Frankfurterstr. 33.
— Karl, Kaufmann (Kolonialwaaren, Cigarren u. Tabak), Domerschulstr. 5. Laden: Nr. 3 P.
— Konrad, Stationsgehülfe, Petrinistr. 11.
Lachner, Franz, Schlosser, Maingäßchen 11½.
— Karl, Bäckergehülfe, Büttnerstr. 48 II.
— Margaretha, Wäscherin, Büttnerstr. 27 III.
Lägeler, Herm., Bäckermst., Randersackererstr. 19 P.
Lämmermann, Therese, Sekretariatsassistentenw., Büttnerstr. 2 II.
Lämmlein, Andreas, Mützenfabrikant, Marktg. 7.
— Georg, Kellner, Ursulinerg. 15 III.
— Katharina, Obsthändlerin, Marktg. 1 II.
Läßner, Phil., Wittwe, Inh. d. Fa. K. Läßner, Sattlerei, Domerschulstr. 9 R II. Laden: Plattnerstr. 17 P.
Lahr, Eug., Apotheker, Fabrikation pharmazeut. Präparate, Brauselimonadebonbons, Dalma- und Insektenvertilgungsmitteln, Keesburgstraße 5. 712.
Laible, Mathilde, Priv., Heidingsfelderstr. 8 III.
Laibler, Dr. Adolf, Ass.-Arzt, Pleicher-Ring 10 I.
Lamb, Bab., Kleidermacherin, Friedenstr. 36 R I.
— Elise, Büglerin, Friedenstr. 36 R I.
— Karl, städt. Gas- und Wasserwerksdirektor, Ständerbühlstr. 22 I. 401.
Lambert, Christian, Kaufmann, Theaterstr. 13 II.
Lambrecht, Gg. Mich., Trambahnf., Florastr. 3.
Lamm, Andreas, Mälzer, 1. Schloßg. 6 I.
— Andreas, Molkerei- und Landesproduktenhändler, Heidingsfelderstraße 3 P.
— Andreas, Volksschullehrer, Semmelstr. 87 III.
— Gasthof z. weißen (Inh.: Hochrein), Marienplatz 5. 547.
— Weinrestaurant zum weißen (Inh.: Dinkel), Gerberstraße 21. 890.
Lammerer, Oskar, Wachswaaren-Fabrikant in Firma Franz Josef Dunzinger's Nachf., Pleicherthorstr. 22 I. Laden an der Marienkapelle. 571.
Lammerz, Sibylla, Expeditorswtw., Marktpl. 14 I.
Lamotte, Georg, Zimmerm., Rotkreuzstr. 16½ R P.
Lampe, Karl, Kaufm., Agenturgesch., Grabenb. 4 I.
Lampert, Anna, Weißnäherin, Domstr. 68⅓ III.
— Babette, Apothekerswtw., Theresienstr. 2 III.
— Babette, Oberförsterswittwe, Wölffelstr. 1 I.
— Georg, Lokomotivheizer, Fabrikstr. 20 II.
— Georg, Papiermeister, Goethestr. 1 IV.
— Hans, Kaufmann, Goethestr. 1 IV.
— Joh., Maschinenhausgehülfe, Steinheilstr. 2.
— Johann, Privatier, Amalienstr. 2 I.
— **Joh. Bapt.**, Wachswaarenfabrik, Wallg. 5, Detailverkauf an d. Marienkapelle. 543.

Lampert, Karl, Kaufmann, Haugerring 6 II.
— Karl, Wachswaarenfabrikant, Inh. d. Firma Joh. Bapt. Lampert, Wachswaarenfabrik, Pleicherring 5 I, Fabrik und Comptoir: Wallg. 5. ☎ 543. Niederlage an der Marienkapelle.
— Lorenz, Maschinenhausgeh., Neumannstr. 18 I.
— Marie, Rentierswittwe, Ludwigstr. 29 II. (Ab 1. IV. Rottendorferstr. 1).
— Michael, Schuhmachermeister, Reibeltg. 5 II.
— Regina, Postkondukteurswe., Oberthürstr. 2 IV.
— Rosa, Privatiere, Virchowstr. 1 III.
— Theod., Privatier, Alleestr. 11 I. (Bis 1. IV.)
Lamprecht, Anna, Privatiere, Goethestr. 13 II.
— Christian, Privatiere, Ketteng. 1 II.
— Eva, Privatiere, Goethestr. 13 II.
Lamster, Philipp, Kondukt., Vincentinumstr. 15.
Landauer, August, Hotelbesitzer u. Restaurateur, Eichhornstr. 21. ☎ 20. (S. Inserat.)
— Markus, Apotheker, (Hirschapotheke), Juliuspromenade 2, Ecke Karmelitenstr. I und II. ☎ 387.
— Rob., Apotheker, Sanderring 24 I. ☎ 836. Villa am Alandsgrunde ☎ 1145.
— **Robert** (Einhorn-Apotheke), Inh.: Josef Friede, Neubaustr. 1 P. ☎ 174.
Landbauamt, k., Sanderstr. 20 I. ☎ 132.
Landeck, Georg, Bureaudiener, Fabrikstr. 18 II.
Landendinger, Sebastian, k. Intendanturssekretär, Alleestr. 10 I.
Landes-Sanitätskasse Würzburg, Ottostr. 8.
Landeszeitung, Neue bayer., Redaktion, Expedition und Druckerei, Domerpfarrgasse 2 ☎ 506.
Landgericht, kgl., Justizgebäude, Ottostraße 5. ☎ Staatsanwaltsch. 187, Hausmstr. 197.
Landgerichtsgefängniß, Ottostr. 3.
Landgraf, Max, Bahnbediensteter, Domstr. 9 I.
Landmann, Anna, Kleiderm., Wohlfahrtg. 11 I.
Landrentamt r. M. u. l. M., Karmelitenstr. 20 II.
Landsberg, Restauration zur Stadt, Semmelstr. 6.
Landthaler, M. Floriana, Oberin d. Kreisblindeninstituts, Bahnhofstr. 10.
Landvogt, Peter, Gypsfigurenfabrikant u. Kunsthandlung, Gerberstr. 3 II. Laden: Karmelitenstr. 53.
Landwehr, Anton, Coiffeur, Sanderglacisstr. 31 P.
— Peter, Schneidermeister, Plattnerstr. 6 III.
— Sebastian, Auslaufer, Karmelitenstr. 13 II.
Landwehrbezirkskommando, k., Wörthstraße 19 ☎ 242.
Landwirthschaftliche Winterschule, k., für Unterfranken und Aschaffenburg, Luxburgstr. 4.
Landwirthschaftlicher Kreisausschuß, Regierungsgebäude, Zimmer 84, Peterplatz 7.
Landwirthschaftliche Kreis-Versuchsstation, Luxburgstr. 4 P, im Gebäude der landw. Winterschule.
Lang, Adam, Fabrikarbeiter, Korng. 2 P.
— Adam J., Waarenagentur und en gros-Geschäft, Rotkreuzstr. 18 III, Lager: Harfenstraße 8. ☎ 1009.
— Alwine, Geschäftsinhaberin, Grombühlstraße 22 II, Laden: Kaiserstr. 17.
— Alwine, Wäscherin, Wöllerg. 16 III.
— Andreas, Heizer, Brücknerstr. 30 II.
— Andreas, Restaurateur (z. Onkel), Frankfurterstraße 34.
— Anna, Spitalverwalterswtw., Ketteng. 6 II.
— Apollonie, Wittwe, Kapuzinerstr. 23 I.
— Babette, Stadthebamme, Marktgasse 1 II.
— Baptist, Heizer, Vincentinumstr. 11 I.
Lang, Betty, Arbeitslehrerin, Karthause 1½ II.
— Christian, Schlosser, Steinheilstr. 4 II.
— Cornelius, Kaufmann, Inh. d. Firma J. C. Zorn, Waarenagent., Marktpl. 9 II. ☎ 284, Lagerhalle Paradeplatz 2 P.
— Eberhard, Tapeziergehülfe, Stifthaugerpfarrgasse 8.
— Eduard, k. Major, Adjutant der IV. Division, Kapuzinerstr. 3 P.
— Eduard sen., Lokomotivführer, Brücknerstr. 21 II.
— Eduard jun., Lokomotivführ., Brücknerstr. 21 II.
— Elise, Cigarren-Geschäftsinhaberin d. Firma E. Wedel Nachf., Grombühlstr. 22 II. Laden: Kaiserstr. 17.
— Elise, Schreinerswittwe, 2. Felseng. 3 III.
— Franz, Veterinär, Bronnbacherg. 41 P.
— Franz Josef, k. Kommerzienrath, Handelsrichter u. Hoflieferant, Champagnerfabrikant, Riemenschneiderstr. 3 II u. III. Champagnerfabrik (Marienkeller), Sanderglacisstr. 13. ☎ 1025.
— **F. Josef**, Champagnerfabrik Marienkeller, Sanderglacisstr. 13. ☎ 1025.
— Friedrich, Fabrikinspektor, Schweinfurterstr. 6 I.
— Friedrich, Schuhmacher, Maulhardg. 9.
— Fritz, Großkaufmann, k. Kommerzienrath, Pleicherglacisstr. 13. ☎ 328.
— **Fritz**, Baumaterialiengroßhandlung, Haugerring 11 P. ☎ 524.
— Georg, Trambahnführer, Florastr. 3 II.
— Heinrich, Büttnermeister, Peterpfarrg. 7 I.
— Dr. Johann, Inspektor der Dampfmolkerei Würzburg, Bahnhofstr. 3 P. Bureau: Med. Kollegienhaus. ☎ 58. Geschäftslokal: Göbelslehen, Riemenschneiderstraße. ☎ 555.
— Johann, Installateur, Virchowstr. 15 I.
— Johann, Metzgerm., Randersackererstr. 19 III.
— Johann, Privatier, Johanniterg. 8 III.
— Johann, Schlosser, Fabrikstr. 14 III.
— Johann, Schreinermeister, Wallg. 12 I.
— Johann, Schuhmachermstr., Val. Beckerstr. 6 P.
— Johann, Sergent, Weißenburgerstr. 6 II.
— Johann, Wechselwärter, Grombühlstr. 1 I.
— Johann, Wagenwärtergehülfe, Fabrikstr. 5.
— Josef, k. Notar u. Justizrath, Martinstr. 21 I.
— Josef, Schulhausmeister, Münzstr. 1.
— Karl, Kaufmann, Johanniterg. 8 III.
— Karl, Rangirgehülfe, Steinheilstr. 2 P.
— Karl, Schlosser, Marktg. 1 II.
— Kaspar, Bankdiener, Bahnhofstr. ½ IV.
— Konrad, städt. Arbeiter, Obere Johanitergasse 14.
— Leonhard, Lackirergeh., Bronnbacherhof 4 I.
— Margaretha, Wittwe, Brücknerstr. 30 II.
— Marie, Pfründnerin, Franz-Ludwigstr. 24 u. 26 III.
— Max, Taglöhner, 3. Felseng. 5 I.
— Moritz, Inhaber eines Weinagenturgeschäfts, Domerschulstr. 1 I.
— Paul, Stadtschullehrer, Blumenstr. 10 I.
— Philipp, Hülfsbureaudiener, Grombühlstr. 17 III.
— Rosa, Wittwe, Möbel- u. Tapeziergeschäftsinhaberin, Inn. Graben 49, Laden: Juliuspromenade I.
Lange, Emmerich, Inkassoagent u. Musiklehrer, Innerer Graben 40½ III.
— Hermann, Theatermusiker, Kapuzinerstr. 25 I.
Langenberger, Kilian, Maler, Lackirer- u. Tünchermeister, Schießhausstr. 19 a. ☎ 938. (Siehe Inserat.)

Langenbrunner, Bruno, Apoth., Stephanstr. 7 III.
— Marie, Notarswittwe, Stephanstr. 7 III.
Langendörfer, Johann Cornel., Waschanstaltsbes., Alte Kasernstr. 8 P.
— Michael, Taglöhner, 2. Felseng. 6 I.
— Nikolaus, Lackirergehülfe, 2. Felseng. 6 II.
Langenfelder, Johann Baptist, Stationsdiener, Gabelsbergerstr. 4 II.
Langenmayr, Hugo, Generalmajor z. D., Schillerstraße 11 II.
Langer, Franz, Taglöhner, Bäreng. 11 II.
— Georg, k. Expeditor, Grombühlstr. 43a II.
— Jakob, Restaurateur, (Gasth. z. Stadt Würzburg), Juliuspromenade 6 P.
— Johann, Packmeister, Wörthstr. 25 P.
— Johann, Schneidermeister, Sanderstr. 7.
— Johann Karl, emerit. Pfarrer, Franziskanergasse 5½ III.
— Otto, Molkereigehülfe, Riemenschneiderstr. 4 I.
— Peter, Bildhauer und Grabsteingeschäftsinh., Frühlingstr. 13 II u. R.
— Philipp, Kolonial-, Farb- u. Materialwaarenhandlung, Franziskanerg. 10 P.
Langguth, Franz, Packetbote, Grombühlstr. 43b. III.
— Georg, ger. verpfl. Taxator u. Kleiderhändler Unt. Bockg. ⅓ I, Laden: Büttnerstr. 23.
Langhaus, Adolf, Hülfsbremser, Reiserstr. 4 III.
Langhirt, Anna, Tüncherswtw., 3. Felseng. 3½ II.
Langlotz, Andreas, Kaufmann, Inhab. d. Fa. J. And. Langlotz, Marktplatz 13. 521.
— Ernst, Kaufmann u. Fabrikant, Inhab. d. Firma J. A. Weis jr. Essig- u. Liqueurfabrik, Weingroßhandlung, Pleicherkirchplatz 5 I. Laden: Ludwigstr. 1 und Dettelbacherg. 1. 75.
— **J. And.**, Manufaktur- und Modewaarengeschäft, Marktpl. 13 (Schönbornstr.) u. 14. 521.
— Jos. Balthasar, Privatier und Magistratsrath, Sanderglacisstr. 20 P u. I.
Langohr, Marie, Wittwe, Faulenbergstr. 28 I.
Langsdorf, Fanny, Privatiere, Sanderring 12 I.
— Hermann, Drogenhändler, Herzogenstr. 6 I. Drogerie: Eichhornstr. 7 P. 371.
Langstengel, Ludwig, Schreinergeh., Adelgundestraße 19 II.
Lanny, August, Bäckermeister, Amalienstr. 8 P.
Lanz, Josef, Kunstgärtnereibesitzer, Königstr. 6.
— Werner, Gärtner u. Blumenhdl., Grombühlstraße 29. Laden: Brücknerstr. 2½ II.
Lanzinger, Josef, Auslaufer, 3. Felseng. 3 I.
Larcher, Babetta, Mechanikerswtw., Kantstr. 12 II.
Laredo, Josef, Kaufm., Kunstgewerbliche Gegenstände, Haushaltungsartikel, Beleuchtungskörper für Gas, Elektrizität und Petroleum. Spezialität: Neuheiten. Kaiserstr. 5 P u. III. 1010.
Lassen, Jens, Photograph, Domerschulstr. 1 R.
Latsch, Anton, Vizefeldwebel, Adelgundestr. 2 P.
Laub, Ludwig, Kaufmann, Mitinh. der Firma Ackermann & Laub, Herrengarderobegeschäft, Ludwigstr. 9 P. Laden: Eichhornstr. 8 P. 519.
Laubender, Friedrich, Polizeiwachtmeister, Sanderstraße 30 P.
Lauber, Samuel, Agent, Augustinerstr. 20 II.
Laubheimer, Karl, Weingroßhändler, Johanniterplatz 4 II. 559.
Laubreis, Lor., p. Universitätsdiener, Bruderh. 3 III.
Lauck, Friedrich, Restaurateur zur Theresienhöhe, Barbarastr. 10 P.
— Karl, Wegmacher, Mergentheimerstr. 44 II.
Laudenbacher, Augusta, Kaufmannswtw., Bahnhofstr. 15 I.
— John, Kaufmann, Theilh. d. Fa. Kleemann & Laudenbacher, Bahnhofstr. 15 I. Laden: Theaterstr. 11. 812.
— William, Kaufmann, Theilhaber der Firma Kleemann & Laudenbacher, Bahnhofstr. 15 I. Laden: Theaterstr. 11. 812.
— Fritz, Häfnergehülfe, Vincentinumstr. 20 P.
Laudensack, Betty, Privatiere, Lehrerstr. 14 III.
— Franz, pens. Spähemann, Gerberstr. 3 III.
— Julie, Privatiere, Lehrerstr. 14 III.
— Vincenz, Kassadiener, Leistenstr. 10 P.
Lauer, Johann, Schneiderm., Büttnerstr. 19 IV.
— Lorenz, Privatier, Nikolausstr. 10.
Lauermann, Elise, Examinatorswittwe, Dreikronenstr. 11 II.
Laufer, Barbara, Privatiere, Alte Kasernstr. 24 P.
— Franz, Cementarbeiter, Burkarderstr. 2 R I.
— Georg, Backofenbauer, Leistenstr. 6. Lagerplatz: Val. Beckerstr.
— Gottfried, Privatier, Nikolausstr. 8 P.
— Josefa, Privatiere, Alte Kasernstr. 24 P.
— Simon, Landschaftsgärtner, Steinheilstr. 7 III.
Laughn, P. G., Professor von Oxford, Kürschnerhof 17.
Lauk, Gustav, Kaufmann, Theilhaber der Firma Schneider & Eigner, Mühlenfabrikate- und Landesproduktengroßhandlg., Ludwigstr. 31 II. Geschäft: Schweinfurterstr. 31. 152.
— **Mich.**, Weingroßhandlung, Domerschulstr. 6 P. 380.
— Otto, Weinhändler, Inh. d. Firma Michael Lauk, Domerschulstr. 6 P. 380.
Laumeister, Karl, Platzmeister, Pleicherkirchg. 20 II.
Lausch, Josef, Schirmfabrikant, Zwinger 12 P. Laden: Plattnerstr. 10 P.
— Kunigunde, Nägelhändlerin, Blasiusg. 7 II. Geschäftsstand: Schenkhof.
— Lotte, Privatiere, Semmelstr. 57.
— Matthäus, Holzspalter, Pleicherpfarrg. 24 III.
— Paul, Schlosser, Wagnerstr. 14.
— Valentin, Schuhmacherm., Pleicherthorstr. 12.
Lautenbach, Fritz, Oberkellner, Jägerstr. 18 I.
Lautenschläger, Franz, Lokomotivf., Fabrikstr. 11 II.
Lauter, Julius, k. Leutnant, Wörthstr. 21 P.
Lauterbach, Karl, k. Finanz-Rechnungsrevisor, Friedenstr. 38 P.
Lay, Georg, Kaufmann, Haugerring 17 I.
— Johann, Lackirer, Bronnbacherg. 3 P.
Layer, David, Restaurateur, Randersackererstraße 19 III.
— Heinrich, Restaurateur, Spiegelstr. 10.
Layritz, Karl, Bahnpostadj., Bronnbacherg. 21 II.
Lazarus, Heinrich Albert, Buchhändler u. Geschäftsführer der Firma Ferdinand Schöningh, Verlags- u. Sortimentsbuchhandl., Valentin-Beckerstr. 1½, Laden: Domerschulstr. 13.
— Ludwig, Buchhändler, Theilhaber der Firma J. Frank's Buchhandlung u. Antiquariat, Rückertstr. 13a II. Laden: Theaterstr. 17. 1003.
Lebendroth, Ignaz, Privatier, Marktplatz 10 R.
Lebermann, Leopold, Lehrer u. Kultusbeamter, Domerschulstr. 17 II.
— Moses, pens. Kultusbeamter, Bronnbacherg. 6 I.
Lechner, Babette, Hauptmannswittwe, Kasergasse 5 II.
— Elise, Wittwe, Am Exerzierplatz 6 P.
— Franz, Müller, Randersackererstr. 13 II.
— Geschwister, Weißnäherinnen, Vincentinumstraße 15 P.

Lechner, Johann, Schreiner, Jalousien- u. Rolläden-Fabrikant, Vincentinumstr. 15 P. Werkstätte: Wagnerstr. 20 R.
— Margaretha, Weißnäherin, Heidingsfelderstraße 11 II.
— Marie, Restaurateurswtw., Innerer Graben 55 P.
— Michael, Bierbrauer, Frankfurterstr. 20.
— Peter, Produktenhändler, Gutenbergstr. 10 P.
Ledermann, Dora, Privatiere, Pfaueng. 2 I.
— Franz, Schneidermstr., Unt. Bockg. 3 III.
— Heinrich, Militärpensionist, Bohnesmühlg. 9 II.
Legêne, Rida Cardozo, Konsulswittwe, Seelbergstraße 5 I.
Lehl, Eduard, pens. k. Postoffizial, Franz-Ludwigstraße 16 II.

Lehmann, Ascher, Privatier, Reibeltg. 3 P.
— Josef, Schreiner, Gartenstr. 1 I.
— Isaak, Kaufmann, Theilhaber d. Bankgeschäfts Weglein & Lehmann. Wohnung: Kaiserstraße 19 I. Gesch.-Lokal: Kaiserstr. 9 P.
— Karl, Musiker, Büttnerstr. 15 I.
— Dr. Karl Bernhard, k. Universitätsprofessor u. Vorstand des hygienischen Instituts, Pleicherglacisstr. 11 II.
— Lina, Privatiere, Weingartenstr. 13 II.
— Dr. phil. Martin, Assistent am chemischen Laboratorium, Pleicherthorstr. 12 I.
— Meda, Privatiere, Augustinerstr. 8 II.
— Mina, Privatiere, Lehrerstr. 14 I.
— Paul, Bahnhof-Portier, Fabrikstr. 48 I.
— Reinhold, Musiker, Kapuzinerstr. 25.
— Samson, Kantor, Lehrer der Stenographie, der Handelswissenschaften und neueren Sprachen, Domerschulstr. 21 I.
Lehmeyer, Nikol., Depotarb., Weingartenstr. 6 P.
Lehné, Marie, Näherin, Bronnbacherg. 8 P.
Lehneis, Wolfgang, Bierbrauer, Reibeltg. ½ IV.
Lehner, Johann, Zugführer, Wagnerstr. 5 I.
Lehnhart, Jakob, Privatier, Neubaustr. 64 I.
Lehnig, Gustav, Eisenwaarenhandlung en gros, Johanniterg. 8 R I.
Lehr, Elise, Revisorswittwe, Johanniterpl. 5 I.
— Ferdinand, Buchhalter, Johanniterplatz 5 I.
— Friedrich, Kanzlist, Braunhof 1 II.
— Josef, Orgel- u. Harmoniumbauer, Karmelitenstraße 55 I.
Lehrer, Johann, Lokomotivführer, Ständerbühlstraße 14 II.
Lehrerbildungsanstalt, israelitische, Bibrastr. 6.
Lehrerseminar, Wittelsbacherplatz 1. 124.
Lehrieder, Barbara, Wittwe, Friseuse, Traubeng. 4.
— Elisabeth, Näherin, Barbarastr. 25 I.
— Emilie, Näherin, Neubaustr. 58 III.
Lehritter, Balth., Baumeister, Pleicherglacisstr. 5 P. Comptoir: Pleicherglacisstr. 6. 213.
— **Josef**, Bildhauerei, Inh.: Karol. Lehritter, Wtw., Alleestr. 9, Werkstätte: Annastr. 14.
— Josefa, Erzieherin, Büttnerstr. 13 I.
— Karoline, Bildhauerswtw., Inhaberin d. Fa. Josef Lehritter, Alleestr. 9, Werkstätte: Annastraße 14.
Lehrling-Schutz, Verein, Dominikanerg. 1 II.
Lehrmann (siehe auch Lermann), Gottfried, Glasermeister, Semmelstr. 64 I.
— Leonhard, Fischermeister, Dreikronenstr. 47 III.
— Margaretha, Privatiere, Lauferg. 17 P.
— Martin, Fischermeister, 2. Felseng. 10 II.
— Michael, Fischermeister, 2. Felseng. 10 I.
— Peter, Fischer u. Baggereibesitzer, Dreikronenstraße 39 II.
— Philipp sen., Fischermeister, Dreikronenstr. 39 I.
— Philipp, Fischermeister, Elsterg. 3 III.

Lehrmann, Sebastian, Stationsgehülfe, Kapuzinerstr. 25.
— Susanna, Büglerin, Kl. Katzeng. 5 II.
Lehrmeyer, Marie, Regierungssekretärswittwe, Frühlingstr. 19 P.
Lehrnbecher, Rosa, Oberstabsarztswtw., Sanderglacisstr. 4 I.
Leibert, Martin, Privatier, Amalienstr. 3½ I.
Leibl, Gretchen, Arztenswittwe, Franz-Ludwigstraße 8 P.
Leiblein, Katharina, Privatiere, Heinestr. 2 I.
Leibold, Anna, Privatiere, Amalienstr. 5 I.
— Marie, Doktorsgattin, Rottendorferstr. 1½ III.
Leichenhaus, städtisches (Wohnung des Leichenwärters), Rennwegglacisstr. 18. 217.
Leichenhofverwaltung, städtische, Rennweger-glacisstr. 18. 217.
Leicht, Johann, Produktenhändler, Brücknerstr. 4 P.
— Michael, Büttnergehülfe, Semmelstr. 34 III.
Leidel, Margaretha, Wittwe, Grombühlstr. 11 III.
Leidner, Josef, Schuhmachermstr., Handgasse 15.
— Peter, Spengler, Pleicherthorstr. 1 I.
Leier, Katharina, Privatiere, Huttenstr. 10 I.
Leihanstalt, städtische, Polizeigebäude (Zimmer Nr. 24).
Leim, Karl, Ablöswärter, Wagnerstr. 13 II.
— Kilian, Maurer, Wohlfahrtg. 11 III.
Leimeister, Ant., Postkondukt., Rotkreuzstr. 13½ S.
— Heinrich, Schuhmachermstr., Johanniterg. 14. Werkstätte: Neubaustr. 4 P.
— Johann, Bildhauer, Alte Kasernstr. 20 II.
— Johann, Kartoffelhändler, Inn. Graben 8 P.
— Kaspar, Sergent, Steinachstr. 2 P.
— Peter Josef, Wagner, Weg zur Adelgundestr.
— Regina, Wittwe, Pleicherpfarrg. 18 I.
Leimer, Katharina, Bezirksthierarztswittwe, Heidingsfelderstr. 12 I.
Leimgrub, Ludw., Uhrmacher u. Feinmechaniker, Haugerpfarrg. 5 I.
Leimig, Anna, Privatiere, Peterpfarrg. 5 I.
— Anna, Wittwe, Keesburgstr. 11 P.
— Margaretha, Privatiere, Keesburgstr. 11 P.
Leimsud, Gartenwirthschaft, Mergentheimerstraße 12½ P.
Lein, Heinrich, Kaufmann, Theilhaber der Firma L. Rosenbaum, Herrenkleiderfabrik, Kaiserstraße 19 II, Geschäft: Juliuspromenade 5.
Leinecker, Arthur, Großkaufmann, Theilhaber der Firma Josef Leinecker, Sanderring 21 II. 113.
— Hugo, Rittmeister a. D., Sanderring 21 II.
— **Josef**, Kolonialwaarengroßhandlung, Heißluft-Kaffee-Rösterei, Franziskanerg. 3. 113.
— Johann Bapt., Erdarbeiter, Burkarderstr. 7 I.
— Josef, Großkaufmann, Theilhaber der Firma Josef Leinecker, Sanderring 21 II. 113.
— Marie, Rentiere, Sanderring 21 I. 113.
— Richard, Hauptmann und Batterie-Chef im k. 2. Feld-Art.-Reg., Sieboldstr. 21 III.
Leiner, Ludwig, Privatier, Heidingsfelderstr. 40 I.
Leininger, Christian, Gasfabriksinspektor a. D., Rotkreuzstr. 13 II.
— **Franz**, Schnittwaaren-, Wäsche-, Betten-, Federn- und Ausstattungsgeschäft. Inhaber: Hans Leininger u. Josef Oppmann, Mainbrücke 2 P. 759.
— Hans, Kaufmann, Mitinhaber der Firma Franz Leininger, Hofstr. 16 P. Geschäft: Mainbrücke 2. 759.
Leipold (siehe auch Leupold), Andreas jun., Zimmermeister, Moltkestr. 14.

Leipold, Andreas sen., Zimmermeister, Moltkestraße 14 P.
— Anton, Architekt u. Baumeister, Konradstr. 1. Bureau: Waltherstr. 6. ⊂⊃ 564.
— Antonie, Putzgeschäfts-Inhaberin, Wöllerg. 2 II.
— Aquilin, Baumeister, Höchbergerstr. 5½ I. ⊂⊃ 103.
— Babette, Privatiere, Ketteng. 1 II.
— Eva, Lehrerswittwe, Bäreng. 4 I.
— Franz, k. Oberexpeditor, Kaiserplatz 1 III.
— Friedrich, Schlosser, Grombühlstr. 17 P.
— Georg, Unterhändler, Franziskanerg. 14 II.
— Georg Friedr., Magistratsfunkt., Goethestr. 5 II.
— Heinrich, Fuhrknecht, Kapuzinerstr. 25.
— Heinrich, Privatier, Heidingsfelderstr. 1½ III.
— Jakob, Tapezier, Moltkestr. 12 II.
— Josef, Redakteur, Sophienstr. 13 III.
— Karl, Metzger, Theresienstr. 4 IV.
— Leopold, Baumeister, Höchbergerstr. 5½ II.
— Martin, Gärtner, Gabelsbergerstr. 17 P.
— **Michael**, Baugeschäft u. technisches Bureau, Höchbergerstr. 5. ⊂⊃ 103.
— Michael jun., Baumeister, Höchbergerstr. 5½.
— Michael sen., Baumeister, Höchbergerstr. 4 I.
— Michael, Tapezier, Domstr. 16 R II.
Leis, Johann, städt. Arbeiter, Gertraudg. 14 I.
Leisentritt, Gg., Universitätsdiener, Steinstr. 5 III.
— Johann, Schweizereibesitzer, Gutenbergstr. ohne Nr.
Leiser, Gertrud, Näherin, Ketteng. 9 M.
Leisinger, Marianne, Gesanglehrerin, Haugerring 6 III.
— Mathilde, Wittwe, Haugerring 6 III.
Leisner, Adam Josef, Wechselwärter, Petristraße 25 II.
— Anna, Pfründnerin, Franz-Ludwigstr. 24 II.
— August, vormals N. Stoll, Hut- u. Schirmmacher, Braunhof 2. Laden: Martinstr. 11.
— Babette, Privatiere, Braunhof 2 II.
— Georg, Postamtsgehülfe, Fabrikstr. 11 I.
Leißner, Johann, Briefträger, Pleicherkirchpl. 3 P.
Leist, Max, Taglöhner, Josefplatz 5 P.
— Otto, Gastwirth (Gold. Becher), Alte Kasernstraße 20 P.
— Wilhelm, Stadtschullehrer, Huttenstr. 13 III.
Leisten, Restauration zur, Leistenstr. 64.
Leistner, Konrad, Müllergef., Reisgrubeng. 4 I.
Leithe, Alois, Gürtler, Karthause 9¼ IV.
Leithner, Therese, Schuhmachers-Wtw., Keesburgstraße 2 II.
Leitner, Georg, Bureaudiener, Juliusprom. 3 IV.
— Georg, Maschinenhausgeh., Steinheilstr. 9 I.
— Ida, Postoffizialswittwe, Leistenstr. 2 II.
Leitz, Karl, Bankprokurist, Theresienstr. 11 III.
Leitzbach, Betty, Verwalterswittwe, Pleicherglacisstr. 20 III.
Leixner, Valentin, Taglöhner, Barbarastr. 38 P.
Lell, Dr. Franz, k. Gymnasialprof., Friedenstr. 61 III.
Lemmig, Melchior, Hülfsheizer, Steinstr. 5 III.
Lempert, Josef, Zeitungsberichterstatter, Sanderring 17⅓ S.
Lemser, Johann, Privatier, Pleicherschulg. 4 P.
Lenard, Georg, Schreiner, Fabrikstr. 47 I.
Lenarz, Leonhard, Schuhmacherm., Hueberg. 4 I.
Lender, Kilian, Privatier, Semmelstr. 48 I.
— Kilian Jos., Agentur f. Waaren, Semmelstr. 48 I. Geschäft: Oeggstr. 1 P.
— Michael, Taglöhner, Frankfurterstr. 1 I.
Lendner, Josef, Feldwebel, Weißenburgerstr. 2 II.
— Margaretha, Pfründnerin, Rotscheibengasse 5 P.
Leneis, Jakob, Wagner, Moltkestr. 10 II.
Lengauer, Jos., k. Gymn.-Prof., Johanniterg. 2 III.
Lengler, Gustav, Güterführer, Pleicherpfarrgasse 12 I.
Lenhard, Georg, Lokomotivführer, Brücknerstr. 9 I.
— Kaspar, Taglöhner, Korng. 8 I.
Lenhardt, Vincenz, Kaufmann, Metallwaaren en gros, Semmelstr. 79½ P u. I.
Lenhart, Valentin, Taglöhner, Dreikronenstr. 3 P.
Lenk, Babette, Anwaltswittwe, Ludwigstr. 11 II.
Lennert, Simon, Auslaufer, Semmelstr. 21 IV.
Lenz, Agnes, Eisenbahnsekretärsw., Huttenstr. 9 P.
— Babette, Wittwe, Schottenanger 11.
— Georg Leonh., Privatier, Friedenstr. 35 P.
— Johann, Gärtnereibesitzer, Heidingsfelderstraße 84 P.
— Kaspar, Küfer, Adelgundestr. 7 I.
Leo, Kaspar, Tüncher, Korng. 3 P.
Leonhardt, Richard, Bauzeichner, Wagnerstr. 10 I.
Leonrod, Franz Frhr. v., Rittmeister, Adjutant beim General-Kommando II. Armee-Korps, Rüdigerstr. 2 I.
Leopold, Josef, Fabrikarbeiter, Steinheilstr. 25 III.
— Restaurat. z., Faulenbergstr. 28 P.
Leppich, Bonaventura, Kärner, Kärnerg. 21 I.
Lermann (s. auch Lehrmann), Babette, Kolonialwaarenhandlung, Heidingsfelderstr. 41 P.
— Heinrich, Agenturen, Neubaustr. 36 I.
— Heinrich, Lehrer, Pleich. Schulg. 1 I.
Lermig, Elise, Milchhändlerin, Kroateng. 20 I.
Lernbecher, Dr. Paul, app. Arzt, Semmelstr. 91.
Lesch, Babette, Privatiere, Goethestr. 15 I.
— Franz, Fabrikant, Inhab. der Firma Franz Lesch sen., Reiseartikel-, Lederwaaren- und Kofferfabrikations-Geschäft, Lager in Galanterie- und Luxusartikeln, Friedenstr. 15 P. Geschäftslokal: Schönbornstr. 1. Saisongeschäft in Bad Kissingen Grand Hotel, Kurhausplatz.
— **Franz sen.**, Reiseartikel-, Lederwaaren- u. Kofferfabrikationsgeschäft, Galanterie- und Luxuswaarenlager, Schönbornstr. 1. Saisongeschäft in Bad Kissingen Grand Hotel, Kurhausplatz.
— Lorenz, Metzgermeister, Wagnerplatz 6½ P.
— Ludwig, Schreiner, Wallg. 14 II.
— Philipp, Privatier, Hofstr. 9 III.
Leschmann, Friedr., k. Postinspektor, Friedenstraße 37 P.
Leßner, Hans, Generalvertreter der Nähmasch.-, Motor- u. Fahrradwerke von Aug. Göricke in Bielefeld, Ziegelaustr. 5 I. ⊂⊃ 1159.
Lettenbauer, Johann Baptist, Eisenbahnoberpackmeister, Oberthürstr. 7 I.
Lettenmayer, Ernst, Hauptmann u. Kompagniechef im k. 9. Inf.-Regim. Neubergstr. 3 II.
— Friedrich, k. Hauptzollamtsoffizial, Rennweger-glacisstr. 9 I.
— Johann, Stationsmeister a. D., Wörthstr. 4 III.
Letzter Hieb, Gartenwirthschaft (mit dem vom Würzburger Fremdenverkehrsverein zur Erinnerung an die Schlacht bei Würzburg am 3. IX. 1796 und die dadurch bewirkte Befreiung Frankens von der franz. Invasion gestifteten „Erzherzog-Karl-Zimmer"), Ende der Rottendorferstr. ⊂⊃ 602.
Leube, Dr. Wilhelm Olivier von, k. Geheimrath u. Univ.-Professor der Medizin und Oberarzt am Juliusspital, Herrnstr. 2 P u. I.
Leupold (s. auch Leipold), Babetta, Privatiere, Dominikanerg. 6 I.
— **Karl**, Cigarren-Spezialgesch., Neumannstr. 1 P.
— Katharina, Cigarrengeschäfts-Inhaberin, Neumannstr. 1 P.

Leupold, Oskar, Kaufmann, Neumannstr. 1 P.
Leurpandeur, Anton, Wechselwärter, Kroatengasse 20 II.
Leußer, Anna, Oberlandesgerichtsrathswittwe, Marktplatz 9 I.
— Anna, Unterhändlerswtw., Kärnerg. 51 I.
— Bernhard, Rechtspraktikant, Marktpl. 9 I.
— Georg, Privatier, Schildhof 6 I.
Leutbacher, Antonie, Zugeherin, Reibeltg. 2 II.
— Regine, Näherin, Reibeltg. 2 II.
— Sofie, Näherin, Reibeltg. 2 II.
Leuthäußer, Eleonore, Wittwe, Steinheilstr. 13 II.
Leuthel, Paul, Gendarmerie-Oberwachtmeister, Blumenstr. 6 III.
Leux, Helene, Taglöhnerin, Lauferg. 12 M.
Levy, Bela, Lehrerswittwe, Ketteng. 14 I.
— Henry, Optiker, Eichhornstr. 3 II. Geschäftslokal: Domstr. 19 P.
Lewald, Michael, Rauhwaarenhändler, Juliuspromenade 5 P. Comptoir: Karmelitenstraße 53. Lager: Kärnerg. 51 I. ⊜ 723.
— Salomon, Fellhändler, Inn. Graben 25 III.
Lewinsohn, Elias, Privatier, Sterng. 12 II.
— Wolf, Schneider, Sterng. 12 II.
Lewkowitz, Julie, Wittwe, Domerschulstr. 17 III.
— Rosa, Cigarettenfabrikant., Domerschulstr. 17 III. Laden: Kaiserstr. 21.
Lex, Michael, Wagenwärter, Fabrikstr. 8 III.
Ley, Dr. Heinrich, Privatdozent und I. Assistent d. Chem. Instituts, Pleicherring 11 II.
— Marie, Privatiere, Ketteng. 11 I.
Leybach, Christian, Privatier, Nikolausstr. 3 P.
Leydig, Dr. Franz, Universitäts-Professor a. D., Theaterstr. 2 II.
Leyendecker, Josefine, Privatiere, Theaterstr. 16 III.
— Lina, Privatiere, Klinikstraße 16 I.
Leyer, Candidus, Schreiner, 1. Würzburger Leichenausstattungs- und Sargmagazin, Bäreng. 6 P.
Lichtenfeld, Salomon, Privatier, Sophienstr. 4 II.
Lick, Johann, Anatomiediener, Pleicherwall 3 P.
Lieb, Adam, Pedell am Realgymnasium, Ebrachergasse 4.
— Elise, Wäscherin, Neubergstr. 16 P.
— Hans, Mechaniker, Schottenanger 1 I.
— Johann, Mechaniker, Schloßg. 4 I.
— Johann, Schneiderm., Kapuzinerstr. 25 R II.
— Max, Kaufmann, Obere Johanniterg. 6 I.
— Pankraz, Postoberkondukteur, Ebracherg. 2 II.
— Theodor Klement, Schauspieler, Eichhornstraße 20 II.
Liebenstein, August, Tüncher, Barbarastr. 30 IV.
— Christof, Privatier, Pleicherschulg. 8 I.
— Heinrich, Bauführer, Sanderglacisstr. 6 I.
Lieberth, Gg., Schlosser, Grombühlstr. 48 II.
Liebeskind, Karl, Theatermusiker, Eichhornstr. 6.
Lieblein, Sofie, Wäscherin, Burkarderstr. 16 M.
Liebler, Anna, Schuhmacherswtw., Leistenstr. 14 P.
— August, Privatier, Alte Kasernstr. 24 I.
— Franziska, Pfründnerin, Franz-Ludwigstraße 26 II.
— Kilian, Maschinenhausgeh., Dettelbacherg. 7 II.
— Nikolaus, städt. Arbeiter, Reuererg. 4 I.
— Theodor, Arbeiter, Wohlfahrtg. 3 II.
Liebst, Michael, Zimmermann, Kantstr. 35 P.
Liebstückel, Franz, Zimmermann, Grombühlstraße 19 II.
— Josef, Tüncher, Wohlfahrtg. 4 III.
Liedertafel, Gesellschaftsräume der, Theaterstr. 18 I.
Liedtke, Wilhelm, Reg.-Funktionär, Landwehrstraße 21 R II.
Liepold, Gg., k. Oberbauführer, Wagnerstr. 24 II.
Lier, Josef, Produktenhändler, Glockeng. 10 P.
Liesering, Ludwig, Lehrer an der k. Musikschule, Neubergstr. 48 P.
Lill, Dr. Johannes, pr. Arzt und Magistratsrath, Domerschulstr. 13 I.
Limberger, Sebastian, k. Landgerichtsrath, Sanderglacisstr. 18 II.
Limmayr, Jos., k. Oberbauführer, Gerbrunnerstr. 3.
Limpert, Karl, Lehrer, Franz-Ludwigstr. 13 I.
— Lorenz, Auslaufer, Büttnerstr. 17 I.
Linde, Elisabeth, Freifrau von, Privatiere, Domerschulstr. 15 I.
— Restauration zur, Frankfurterstr. 1.
Lindemann, Andr., k. Musikdirigent der Kapelle d. k. 2. Feld-Art.-Regts., Kapuzinerstr. 8 II. ⊜ 34.
— Bertha, Privatiere, Dominikanerplatz 2½ II.
Lindenau, Restaurant zur, Keesburgstr. ½.
Lindenbaum, Restauration zum, Hörleing. 14.
Lindenberger, Schwester Pankratia, Hueberg. 3 ⊜ 61.
Lindenthaler, Babette, Oberpackmeisterswittwe, Semmelstr. 12 R I.
Linder, Babette, Privatiere, Am Exerzierpl. 5½ I.
— Friederike, Privatiere, Heidingsfelderstr. ⅓ I.
— Fritz, Fleischbeschauer, Karmelitenstr. 15 II.
— Marie, Privatiere, Heidingsfelderstr. ⅓ I.
— Theodor, Cafetier, Domstr. 16 I.
Linderhof, Restauration, Frühlingstr. 22.
Lindleinsberg, Restauration z., Brücknerstr. 32.
Lindleinspark, Restauration und Gartenwirthschaft, Versbacher Landstr.
Lindner, Dr. August, prakt. Arzt, Kürschnerhof 6 II. ⊜ 1081.
— Barbara, Wittwe, Grabeng. 1 M.
— Emanuel, Konditor, Sanderstr. 13 P.
— Friedrich, Auslaufer, Randersackererstr. 46.
— Friedrich, Bahnspediteur, Inh. d. Fa. Isidor Viernickel, Spediteur und Güterbestätterei der k. Bayer. Staatsbahn, Bachgasse 2 I. ⊜ 549.
— Friedrich, Güterführer, Ursulinerg. 2 I.
— Dr. Friedrich, Regierungsaccessist, Schönleinstraße 7 I.
— Friedrich, Schreiner, Wagnerstr. 20 I.
— Friedrich, Schuhmachermstr., Unt. Bockg. 6 I.
— Friedrich, Stationsgeh., Neumannstr. 20 II.
— Georg, Fuhrmann, Burkarderstr. 9 II.
— Georg, Wagner, Martinstr. 3 III.
— Johann, Obst- und Gemüsehandlung, Versandtgeschäft, Wöllerg. 14 P u. I.
— Johann, Schneider, Korng. 18 II.
— Johann Lorenz, Taglöhner, Korng. 18 II.
— Josef, Holz- und Kohlenhändler, Kapuzinerstraße 7 P u. I, Comptoir u. Lager: Hueberg. 5. ⊜ 296.
— Josef, Lehrer a. der k. Musikschule, Weingartenstr. 28 III.
— Josef, Privatier, Sanderring 17⅓ II.
— Julius, Kaufmann, Farb- u. Fettwaarenhdlg., en gros & en détail, Innerer Graben 19 und untere Juliuspromenade. ⊜ 340.
— Julius, Schreinermstr., Gertraudg. 12 P.
— Karl, Werkmeister, Rennwegerglacisstr. 19 I.
— Katharina, Privatiere, Haugerring 21 I.
— Katharina, Wäscherin, Handg. 7 I.
— Michael, Packetbote, Karmelitenstr. 30 III.
— Michael, pens. Wachtmeister, Wölffelstr. 1 II.
— Sofie, Privatiere, Virchowstr. 7 III.
— Therese, Aufschlageinnehmersgattin, Oberdürrbacherstr. 1 I.

Link, Adam, k. Postinspektor, Amalienstr. 7 II.
— August, Gymnasialassistent, Huttenstr. 9 III.
— Babette, Apothekerswtw., Frühlingstr. 15½ II.
— Baptist, Lokomotivführer, Haugerpfarrg. 5 II.
— Bernhard, Tapeziermstr., Ketteng. 24 P. u. I.
— Dominikus, Schneiderm., Inn. Graben 2 III.
— Franziska, Wittwe, Ketteng. 24 I.
— Friedrich, Maschinist, Lauferg. 13 I.
— Jakobine, Postadjunktenwe., Steinheilstr. 24 II.
— Johann, Glasermeister, Friedenstr. 42 S.
— Johann, Tünchermeister, Fabrikstr. 51 III.
— Klara, Wittwe, Bronnbacherg. 18 I.
— Ludwig, Kunstschreinermeister, Kircheneinrichtungen, Möbel- und Bauschreinerei, Grabenberg 4 P u. II.
— Marie, Wittwe, Steinheilstr. 4 II.

Linner, Karoline, Expeditorswtw., Domstr. 27 II.

Linsenmaier, Wilhelm, Rentamtsbote am k. Stadtrentamte, Sophienstraße 19 P.

Linz, Aaron, Privatier, Kaiserstr. 17 I.
— August, Gitterstricker, Kunstschlosser, Büttnerstraße 44/46 I.
— Bernhard, Viehhändler, Juliusprom. 5 II.
— Heinrich, Privatier, Leistenstr. 14 I.
— Josef, Handelsmann, Plattnerstr. 13 I.
— J., Wittwe, Privatiere, Augustinerstr. 1 II.
— Lina, Metzgermeisterswe., Grombühlstr. 22 II.
— Marie, Schleifersw., Am Exerzierplatz 4 M.

Lion, Dr. Alexander, k. Oberarzt im 8. Inf.-Reg., kommand. z. mediz. Klinik der k. Universität, Adelgundestr. 3 I.

Lippert, Adam, Lokomotivführer, Reibeltg. 2½ III.
— Anna, Landgerichtssekr.-Wtw., Traubeng. 15 II.
— Anna, Privatiere, Roseng. 8 I. II. Eingang.
— Franz, Cigarrengeschäft, Loosverkaufsstelle, Domstraße 23 P, I und III. 881.
— Friedrich, Stadtvikar, Traubeng. 3 P.
— Heinrich, k. Bezirksamtmann a. D., Paradepl. 4 P.
— Johann, Wechselwärter, Vincentinumstr. ½ I.
— Josef, Stationsgehülfe, Petrinistr. 13 III.
— Josef, k. Steueraufseher, Pleicherschulg. 2 II.
— Karl, Bankier, Mitinh. des Bankgeschäftes Lippert & Stein, Sanderglacisstr. 43 II, Geschäftsbureau: Kürschnerhof 33 P. 314.
— Karl, Kaminkehrer-Geschäftsführer, Koellikerstraße 5 III.
— Leonhard, Militär-, Posamenten- u. Uniform-Stickereigeschäft, Domerschulstr. 25 I.
— Ludwig, Theilhaber d. Fa. Metzler & Lippert, Eisenwaarenhandlung, Sonnenstraße 1 II. Geschäft: Sanderstr. 9. 422.
— Marie, Damenschneiderin, Roseng. 8 I. II. Eingang.
— Marie, Kaminkehrermeisterswtw., Schönleinstraße 8 II.
— Matthäus, Kesselschmied, Theresienstr. 7 IV.
— Michael, Schreinermstr., Neubaustr. 36 R I.
— Rosa, Damenschneid., Roseng. 8 I. II. Eingang.
— Therese, Privatiere, Heidingsfelderst. 1 II.
— Wilhelm, Lokomotivführer, Koellikerstr. 3 III.
— & **Stein**, Bankgeschäft, Kürschnerhof 33 P. 314.

Lippmann, A., Sohn, Weingroßhandlg., Geschäftslokal: Haugerring 13½.
— Adolf, Kaufmann, Schönthalstr. 2 I.
— Fritz, Weinhändler, in Firma A. Lippmann Sohn (Generalvertretung u. Lager v. Gebr. Hoehl, Schaumweinkellerei Geisenheim), Haugerring 6 II. Geschäftslokal: Haugerring 13½.
— Heinrich, Kaufmann, Kohlenhandlung, Vertreter d. Heidelberger u. Mannheimer (A.-G.) Portland-Cementwerke und Agenturgeschäft Marktplatz 10 II. 1137.

Lippmann, Jakob, Buchbinder, Wohlfahrtg. 6 P.
— Ludwig, Agent, Domstr. 22 III.

Lißner, Paul, Postbureaudiener, Juliuspromenade 13 I.

List, Johann, Taglöhner, Jägerstr. 6 I.

Litz, Johann, Taglöhner, Fabrikstr. 51 P.

Lobenhofer, Eduard, Eisenb.-Kond., Sterng. 4 III.

Lober, Ludwig, Fabrik von gestickten Haussegen u. Militärbildern, Dreikronenstr. 4 R.

Lobinger, Josef, k. Zeughauptmann, Frankfurterstraße 12 I.

Loch, Christian, Bankdiener, Hahnenhof 3 IV.
— Simon, Bahn-Postadjunkt, Bahnhofstr. 15 II.

Lochfischer, Weinwirthschaft zum, 1. Felseng. 2.

Lochmüller, Johann, Sergent, Faulenbergstr. N. Art.-Kaserne.

Lochner, Elise, Privatierswittwe, Zwinger 5 P.
— Fanny, Hebamme, Neubaustr. 6 III.
— Johann, Häfner, Pleicherpfarrg. 11.
— Johann, k. Postmeister, Alleestr. 2½ III.
— Karl, Fuhrwerkbesitzer, Kärnerg. 11.
— Magdalena, Musiklehrerswtwe., Wörthstr. 2.
— Martin, Taglöhner, Wagnerstr. 4 P.
— Max, Pfarr-Kuratus, Fabrikstr. 39 P.

Lock, Apollonia, Privatiere, Johanniterg. 8 III.
— Friedrich, chirurgischer Instrumentenmacher, Domerpfarrg. 2 II.

Lockemann, Heinrich, k. Landgerichts-Sekretär, Herzogenstr. 5 I.
— Karoline, Pfründnerin, Franz-Ludwigstr. 24 I.

Lockner, Georg Hermann, Fabrikant, Mitinh. der Firma Lockner & Co., Backsteinfabrik, Ludwigstr. 7 II. 367.
— & **Co.**, Backsteinfabrik in Heidingsfeld, Compt.: Ludwigstr. 7 II. 367.

Lodroner, Adolf, Konditor, Pleicherkirchg. 5 I.

Löb, Anna, Privatiere, Mergentheimerstr. 3 R I.
— Moses Karl, Kaufmann, Firma M. C. Löb, Hut- u. Herrenmode-Geschäft, Kaiserstr. 3 P.

Löbe, Anton, Telephonarbeiter, Spitalg. 10 M.

Löbel, Kaspar, Schuhmachermeister, Gerberstr. 13 I.

Löbenberger, Rika, Privat., Juliuspromenade 5.

Löber, Johann, Tüncher, Kapuzinerstr. 21 R P.

Löblein, Georg, Kaufm., Heidingsfelderstr. 13 III.

Löhmann, Wilhelm, Kaufmann, Theilh. d. Fa. H. Gotthilf & Co., Haderngroßhandlung, Maxstraße 7 I. Geschäftslokal: Grombühlstraße 51. 928.

Loefen, Adele von, Gutsbesitzerswittwe, Ziegelaustraße 8 I.
— Walther von, Hauptmann u. Kompagniechef im k. 9. Inf.-Reg., Ziegelaustr. 8 I.

Löffler, Anton, Taglöhner, Bäreng. 9 II.
— Anton, Wagenwärter, Rimparerstr. 10 P.
— August, Privatier, Wölffelstr. 6 I.
— Engelbert, k. Telegraphenobererpeditor, Gartenstraße 16 II.
— Georg, Sergent, Weißenburgerstr. 6 II.
— Hans, Rechtsrath, Traubeng. 15 I.
— Heinrich, Schreiner, Franz-Ludwigstr. 12 III.
— Johann Pankraz, Kaufmann, Bibrastr. 10 I.
— Margaretha, Brandversicherungs-Inspektors-Wittwe, Traubeng. 15 I.

Löhe, Anton, Baumeister, Pleicherglacisstr. 12 P. 550.
— Franz Martin, Mechaniker, Büttnerstr. 15 II.

Löhmer, Valentin, Kaufmann, Wilhelm Burckhardt Nachfolger, Spezialgeschäft für Seifen, Kerzen, Parfümerien- und Toilettenartikeln, Semmelstr. 11 P und R I.

Löhner, Johann, Stationsdiener, Steinheilstr. 1 P.
Löhnert, Georg, Bureaudiener, Bronnbacherg. 11 II.
— Heinrich, Schneidermeister, Zwinger 6 III.
— Johann, Schneidermeister, Wagnerplatz 4 II.
Löhnicker, Wilhelm, Agent, Martinsruhe.
Löhr, Dr. Beda, k. Gymn.-Prof., Weingartenstraße 14 II.
— Donat, Techniker, Neubaustr. 56 II.
— Philipp, Wagenwärtergeh., Steinheilstr. 16 P.
Lömpel, Georg, Zimmermeister u. Dampfsägewerksbesitzer, Kantstr. 13 P u. I. 223.
Lörner, Josef, Backmeister, Adelgundestr. 18 P.
Lösch, Elisabeth, Privatiere, Bohnesmühlg. 8 I.
— Johann, Regierungsfunktionär, Traubeng. 19 III.
— Johann Adam, städt. Arbeiter, Moritzg. 2 P.
— Julius, Zahlmeister im k. 11. Feld-Art.-Reg., Rottendorferstr. 4 P.
Lösel, Michael, städt. Arbeiter, Kärnerg. 22 II.
— Simon, Taglöhner, Wohlfahrtg. 4 III.
Löser, Anna, Näherin, Elephanteng. 10 II.
— A. Friedrich, Kaufmann, Fischerg. 14½.
— Emil, Kaufmann, Inhaber der Firma E. Löser & Co., Kurz-, Weiß-, Wollwaaren- u. Besatzartikelhdlg., Domstr. 25 P u. I. 834.
— Katharina, Büttnerswittwe, Kantstr. 17 R.
— Leonhard, Monteur, Petristr. 4 II.
— Liborius, Taglöhner, Landwehrstr. 2.
— Margaretha, Wittwe, Maulhardg. 6 III.
— **Emil & Co.**, Kurz-, Weiß-, Wollwaaren- und Besatzartikelhandl., Domstr. 25. 834.
— Dr. med., Wendelin, prakt. Arzt, Neubergstraße 4 II.
Lößlein, Friedr., Maschinenhausgeh., Neumannstraße 18 P.
Lötz, Max Josef, k. Bahn-Bezirkskassa-Kontrolleur a. D., Bahnhofstr. 15 P.
Lövenich, Margar., Damenschneiderin, Koellikerstraße 5 II.
Löw, Katharina, We., Arbeiterin, Neubergstr. 26 II.
— Leonhard, Heizer, Brücknerstr. 24 II.
Löwe, Klara, Professorswtw., Weingartenstr. 4 III.
Löwel, Kunigunde, Wittwe, Reibeltg. 4.
Löwen, Gasthaus zum, Semmelstr. 40.
— Hofapotheke zum, Marktgasse 2. 558.
Löwenberg, August, Schmied, Petristr. 17½ I.
Löwenheim, Alois, k. Forstrath, Schweinfurterstraße 3½ III.
— Wilhelm, k. Leutnant, Weißenburgerstr. ohne Nr. P.
Löwenthal, Simon, Kaufmann, Schneiderartikel en gros, Kaiserstr. 4 II., Gesch.-Lokal: Haugerpfarrg. 1. 270.
Loge z. d. 3 Säulen am Stein, Gesellschaftshaus, Valentin Beckerstr. 3.
Lohe, Friedrich Wilh., Schreiner, Keesburgstr. ½ II.
Lohengrin, Restauration zum, Sanderring 12.
Loherstorfer, Franz, Wagenaufseher, Neumannstraße 9 III.
Lohmann, Theodolinde, Rendantenw., Domerschulstr. 15 II.
Lohr, Auguste, Privatiere, Bahnhofstr. 1 P.
— Magdalena, Privatiere, Bahnhofstr. 1 P.
— Peter, Comptoirist, Alte Kasernstr. 26/28 P.
London, Café u. Gasthaus zur Stadt, Semmelstraße 1.
Longe, Théodore de, Schiedsgerichts-Funktionär, Amalienstr. 7 III.
Lonnerstädter, Maier, Kaufmann, in Firma M. Lonnerstädter, Garn-, Kurz- u. Wollwaarengeschäft, Marktplatz 30 P u. II.
Lorbeerbaum, Restaurat. zum, Pleicherkirchg. 18.
Lorelei, Restauration zur, Innerer Graben 23 (Juliusprom.).
Lorentz, Eduard, Privatier, Randersackererstr. 14 I.
— Julius, Geschäftsführer, Burkarderstr. 36 (Kanalmühle). 471.
— Ludwig, Zimmermann, Braunhof 8 I.
— Oskar, Braumeister, Domerpfarrg. 4 II.
— Richard, Buchhändler, Inh. d. Fa. A. Stuber's Buch- und Kunsthandlung, Ballhorn & Cramer, Nachfolg., Friedenstr. 20 III, Laden: Schönthalstr. 2 P. 939. (S. Inf.)
Lorenz, Andr., Eisendreher, Neumannstr. 21 III.
— Andreas, Privatier, Blumenstr. 9 II.
— Babette, Restaurateurswittwe, Baderg. 13 II.
— Dorothea, Schneidermeisterswittwe, Kärnergasse 39 III.
— Franz, qu. Briefträger, Oberdürrbacherstr. 3 I.
— Friedrich, Hausmeister, Rottendorferstr. 3½ IV.
— Georg, Schreiner, Maulhardg. 4 I.
— Georg, Zimmermann, Wagnerstr. 20 III.
— Heinrich, Schneidermeister, Büttnerstr. 56 I.
— Hermann, Glaser, Wagnerstr. 20 P.
— Johann, Briefträger, Fabrikstr. 17 II.
— Josef, Glaser, Vincentinumstr. 34 III.
— Margaretha, Eisengießers-Wittwe, Pleicherthorstr. 2 II.
— Nikolaus, Schreiner, Vincentinumstr. 30 II.
— Nikolaus, Schreiner, Vincentinumstr. 34 II.
Lorenzer, Josef, Spenglermstr. und Installateur, Pleicherpfarrg. 2 I. 1187.
Lorey, Eva, Zugeherin, Handg. 17 III.
— Johann Kaspar, Fuhrmann, Erthalstr. 16 M.
Lortz, Lukas, k. b. Hofjuwelier, Domstr. 33/35 P u. I. 119. (S. Inserat.)
Lorz, Vincenz, Kirchner, Haugerpfarrgasse 7 I.
Losch, Eugen, Kaufmann, Innerer Graben 3 II.
Loscher, Simon, Bäckergeselle, Dettelbacherg. 9 I.
Loschert, Dorothea, Lehrerswtw., Frühlingstr. 18 III.
— Georg, Vergolder, Wöllerg. 4 P.
Losina, Karl, Kaufmann, Domstr. 32 I.
Lossen, Cl., Stamm-Holzhandlung en gros, Harfenstraße 8. 973.
— Johanna, Wittwe, Pleicherpfarrg. 5 I.
— Paul, Großkaufmann, Fa. C. Lossen, Stammholzhandlung, Harfenstr. 8 P.
— Wilhelm, Großhändler i. Fa. C. Lossen, Stammgroßhandlung, Frankfurterstr. 12 III.
Loster, Elise, Schieferdeckermeisterswittwe, Landwehrstr. 15 I.
— Marie, Privatiere, Sanderstr. 33 II.
— Peter Josef, akad. Bildhauer u. Assistent an d. höheren Zeichen- und Modellirschule des Polytechnischen Central-Vereins, Huttenstraße 3 III. Atelier: Ebracherg. 2 R P.
Lother, Marie, Lehrerswittwe, Scheffelstr. 7 III.
— Mathilde, Taglöhnerin, Barbarastr. 12½ III.
Lott, Johann, Korbmacher, Korng. 18 P.
— Philipp, Schuhmacherm., Büttnerstr. 10 I.
— Sebastian, Schuhmachermeister, Semmelstraße 75 P u. I.
Lotter, Anna, Einlegerin, Burkarderstr. 8.
— Joh. Baptist, Oberlandesgerichtsrath a. D., Virchowstr. 8 I.
— Maria, Einlegerin, Burkarderstr. 8.
— Nikolaus, Seifensieder, Baderg. 1 II.
— Vincenz, Taglöhner, Korng. 18 III.
Lottersberg, Freifrau von, Wolframstr. 1 II.
Lotz, Anna, k. Gymn.-Professorswtw., Semmelstraße 15 I.
— Franziska, Privatiere, Steinheilstr. 15 P.
— Pauline, Amtsrichterswtw., Neubaustr. 34 I.
Lotzbeck, Josef, Kaufmann, Wöllerg. 24 I.

Loy, Friedrich, Restaurateur, Tiepoloſtr. 21 III.
Lucas, Adolf, priv. Apotheker, Sanderglacisſtr. 41 III.
— Karl, k. Bankoberbeamter u. Vorſtand der k. Filialbank, Hofſtr. 13 I.
Lucht, Hermann, Hoboiſt, Mainkaſerne 6 I, Eing. V.
Luckas, Babette, Wittwe, Bruderhof 3.
Luder, Ferdinand, penſ. Oberamtsrichter, Gartenſtraße 16 I.
Ludwig, Adam, Holzſpalter, Ritterg. 10 III.
— Adele, Doktorstochter, Hofſtr. 20 P.
— Alexander, Militärpenſioniſt, Wölffelſtr. 5 M.
— Barbara, Molkerei und Produktengeſchäft, Sophienſtr. 3 P.
— Chriſt., Magiſtr.-Funktionär, Amalienſtr. 3½ I.
— Ernſt, Bautechniker, Pleicherglacisſtr. 4 III.
— Georg Linus, Wagenwärt., Rimparerſtr. 10 I.
— Johann, Seiler, Ingolſtädter Hof 7 I.
— Joſef, Buchbinder, Grabeng. 5 II.
— Joſef, Maſchinenhausgeh., Steinheilſtr. 25 P.
— Joſef, Wagenaufſeher, Pfaueng. 2 P.
— Karl, Eiſenbahnadjunkt, Pleicherglacisſtr. 4 III.
— Karl, Poſtbureaudiener, Ingolſtädterhof 7 I.
— Karl, Theatermuſiker, Spiegelſtr. 17.
— Karl, Zugführer, Pleicherglacisſtr. 4 III.
— Kilian, Wagenwärter, Bachg. 6 II.
— Klara, Kleidermacherin, Büttnerſtr. 2 III.
— Kunigunde, Zugeherin, Neubauſtr. 42 III.
— Margaretha, Privatiere, Neubauſtr. 20 II.
— Margar., Rentamtsgeh.-Wtw., Sanderglacisſtraße 11 R P.
— Margaretha, Wittwe, Wohlfahrtg. 5 II.
— Marie, Apothekerswtw., Randersackererſtr. 18 I.
— Nikolaus, Büttnermſtr., Grombühlſtr. 14 P.
Ludwigsbrücke, Reſtauration zur, rechts d. Mains, Korng. 1 P.
— Reſtauration zur, Mergentheimerſtr. 24.
Ludwigshalle, vorm. alter Bahnhof, Theaterſtr. 21.
Ludwigsterraſſen, Gartenwirthſchaft, Mergentheimerſtraße, am Nikolausberg.
Lüft, Pius, Kriminalwachtmeiſter, Korng. 4 II.
Lüpke, Albert, Buchhalter, Sanderring 17 III.
Lüpſch, Georg, Kaufmann, Manufaktur-, Mode-, Leinen- u. Baumwollwaarenhdler., Schweinfurterſtraße 1 III. Geſchäft: Kaiſerſtr. 1 P. 847.
Lüſt, Franz, Kaufmann, Glas-, Porzellan-, Luxuswaaren u. Lampen, Domſtr. 68½. Filiale: Sanderſtr. 7. 971. (S. Inſerat.)
Lützenburger, Johann, Vorarbeiter, Petriniſtr. 9P.
Luff, Johann, Dienſtmann, Roſeng. 7 I.
Lugauer, Georg, Ablöswärter, Wagnerſtr. 15 III.
Luger, Marie, Privatiere, Semmelſtr. 85 II.
Luitpold, Reſtaurant, Brücknerſtr. 2.
Luitpoldbrücke, Reſtaurat. zur, Pleicherthorſtr. 26.
Luitz, Max, Bezirksamtsoffiziant, Heidingsfelderſtr. 53 I.
Lukas, St., Weinreſtaurant, Juliuspromenade 21. (Eingang Klinikſtr.)
Lummel, Joſef, Taglöhner, Reuererg. 16 P.
— Karl, Fabrikarbeiter, Ritterg. 5 II.
Lunz, Chriſtof, Erdarbeiter, Gr. Katzeng. 4 I.
— Johann, Depotarbeiter, Frankfurterſtr. 16 R.
— Johann, Gärtner, Obere Johanniterg. 22 III.
— Johann, Trambahnführer, Rotlöweng. 3 II.
Lurz, Dr. med. Friedrich, k. Hofrath, Bahnarzt, Theaterſtr. 17 II.
— Karl, Metzgermeiſter, Karmelitenſtr. 53.
— Karl, Poſtoberkondukteur, Inn. Graben 10 P.
— Karl, Reſtaur. z. gold. Sonne, Fabrikſtr. 38 I.
— Karl Friedrich, Metzgermeiſter, Johannitergaſſe 2 I. Laden: Karmelitenſtr. 20, ſtädt. Fleiſchbankgebäude.
Luſtig, Bernhard, Kaufmann, Futterſtoff- und Kurzwaarengeſchäft, Schneiderartikel en gros, Kaiſerſtr. 24 P u. II. 915.
— Friedrich, Poſtadjunkt, Wagnerſtr. 14 II.
— Johann, Regierungsfunktionär, Wörthſtr. 6 I.
Luther, Heinrich, Mühlarzt, Sanderſtr. 16 III.
— Roſine, Wittwe, Pleicherpfarrg. 5 P.
Lutz, Adam, Büttnermeiſter, Baderg. 3 I.
— Adam, Wagenwärter, Wagnerplatz 6½ III.
— Adam Eugen, Liqueurfabrikant, Vincentinumſtraße 2 P.
— Alois, pr. Apotheker, Virchowſtr. 6 P.
— Alois, Zugführer, Ludwigſtr. 5 III.
— Andreas, Bäckermeiſter, Zellerſtr. 34 P.
— Anna, Arztenswittwe, Peterplatz 2 P (ab 1. IV. 03: Untere Bockg. 10).
— Anna, Zugeherin, Büttnerſtr. 58 III.
— Dora, Univ.-Architektenwtw., Bahnhofſtr. 24 P.
— Dorothea, Schneiderin, Am Exerzierpl. 5½ P.
— Eliſe, Privatiere, Domerſchulſtr. ½ I.
— Friedrich, Bahnpoſtadjunkt, Floraſtr. 7 I.
— Georg, Stationsdiener, Vincentinumſtr. 5 III.
— Jakob, Briefträger, Kroateng. 7 III.
— Jakob, k. Kreis-Fabriken- u. Gewerbeinſpektor, Sanderglacisſtr. 47 III.
— Jakob, Schaffner, Steinheilſtr. 21 II.
— Ida, Kunſtmalerin, Kaiſerſtr. 6 III.
— Johann, Cigarrenmacher, Vincentinumſtr. 4 II.
— Johann, Hausmeiſter, Val. Beckerſtr. 3 S.
— Johann, k. Regierungsreviſor, Huttenſtr. 15 I.
— Johann Karl, Penſioniſt, Wagnerplatz 6 I.
— Joſef, Militärgerichtsbote, Gardiſtenſtr. 7 P.
— Joſef, Schreiner, Bronnbacherg. 6 I.
— Joſef, Stallmeiſter, Holzthorg. 6 II.
— Joſefine, Kleidermacherin, Inn. Graben 38 I.
— Joſefine, Privatiere, Virchowſtr. 3 I.
— Karl, Kappenmacher, Reiſerſtr. 4 III.
— Karl, Kaufmann und Inh. eines Waarenagenturgeſchäftes, Sanderring 13 I. 59.
— Kaſpar, Bau- und Möbelgeſchäft, Untere Johanniterg. 3½ P.
— Kaſpar, Gärtner, Dettelbacherg. 9 II.
— Kaſpar, Kolonialwaaren-Geſchäft, Leiſtenſtraße 9 R P.
— Kaſpar, Zugführer, Neumannſtr. 4 I.
— Konrad, Lokomotivführer, Neumannſtr. 19 I.
— Dr. Leonhard, k. Gymnaſialprof., Goetheſtr. 3 III.
— Lina, Privatiere, Kapuzinerſtr. 9.
— Ludwig, Maſchiniſt, Leiſtenſtr. 58 P.
— Mathilde, Arbeiterin, Reuererg. 16.
— Michael, Büttnergehülfe, Sanderſtr. 13 I.
— Michael, Schuhmacherm., Bronnbacherg. 21 III.
— Sabine, Juliusſpit. Oberpflegamtsdirektorswittwe, Haugerring 7 I.
— Sebaſtian, Kaufmann, Marktplatz 2 III.
— Sofie, Wittwe, Innerer Graben 38 I.
— Stefan, Kaminkehrer, Ingolſtädterhof 7 P.
— Stefan, Schreinermeiſter, Hörleing. 5 P u. I.
Lutze, Paul (Guſtav Brinke's Nachf.), Käſe-, Butter-, Fiſche-, Wurſt- u. Delikateſſenhdlr., Domſtr. 11 P. u. IV. (S. Inſerat.)
Lutzki, A., Kaufmann, Theilhaber der Kleiderfabrik Blumhof & Lutzki, Wallg. 32 P. Geſchäft: Tertorſtr. 26 P.
— Jakob, Schneidermeiſter, Domſtr. 70 III.
Luxburg, Dr. Friedrich Graf von, Excell., k. Regierungspräſident a. D., Sanderglacisſtraße 25 I.
Lypſtadt, Bernhard, Cigarettenfabrikant, Kapuzinerſtr. 1½. Geſchäft: Theaterſtraße 12. Laden: Eichhornſtr. P.

M.

Maader, Josef, Schreiner, Sanderglacisstr. 44 S.
Maag, Anton, Werkstättearbeiter, Semmelstr. 46 P.
— Simon, vorm. Regimentsschuhmachermeister, Schuhmachermeister u. Schuhwaarengeschäft, Faulenbergstr. 30 I. Laden: Kaiserstr. 14.
Maar, August, k. Rendant, Vorstand der k. Korpszahlungsstelle, Am Exerzierplatz 4½ III.
Maas, Peter, Privatier, Semmelstr. 83 II.
Macher, Jakob, Wagenwärtergehülfe, Steinheilstraße 22.
Machlet, Franz, Tünchermeister, Neubaustr. 38 II.
— Gallus, Mehl- u. Kolonialwaarenhandlung, Augustinerstr. 9 R I. Laden: Franziskanerg. 10.
— Georg, Bahnwärt., Faulenbergstr., Posten 55.
— Philipp, Stationsgehülfe, Heinestr. 2⅓ III.
Mack, Bertram, Restaurateur, Gardistenstr. 3 I.
— Franz Michael, Maschinenhausgeh., Fabrikstraße 21 P.
— Johann, Metzger, Ritterg. 5 I.
— Johann, Schneidermeister, Büttnerstr. 15 II.
— Martin, Packer, Bäreng. 11 I.
Mackh, Hans, Assistent b. k. Korpsbekleidungsamt, Veitshöchheimerstr. 8 I.
Mader, Julius, Schlosser, Fabrikstr. 50 I.
— Nikolaus, städt. Schlachthofaufseher, Ziegelaustraße 8 III.
— Peter, Taglöhner, Mönchbergstr. 5 P.
Madlinger, Barbara, Häfnerswittwe, Augustinerstr. 13 J.
Madlon, Franz, Konditor, Wagnerplatz 5 P.
Madré, Franz, Bahnbediensteter, Pleicherthorstraße 16 II.
Mädchenhort, Arbeitsschule des Würzb. Frauenvereins, Bahnhofstr. 16 P.
Mädchenfortbildungsschule, erweiterte (städtische), Marstr. 4 P.
Mäder, Joh., Wagenwärter, Rimparerstr. 10 P.
— Josef, Postoberkondukteur, Grombühlstr. 23 I.
Mähler, Andreas, juliusspit. Rechnungsrevisor und Registrator, Wagnerstr. 12 I.
Mährlein, Jakob, Postoberkondukteur, Ziegelaustraße 8 P.
Männling, Mich., Bauspenglermeister, Metallsarglager, Augustinerstr. 7 II. Werkstätte: Zinkhof 3 P. 134. (S. Inserat.)
— Sybilla, Privatiere, Alte Kasernstr. 16.
März, Johann, Hülfsheizer, Petristr. 6 I.
— Katharina, Zugeherin, Semmelstr. 21 R II.
Märzbacher, Karl, Schneidermeister, Büttnerstraße 17 IV.
Magdalener, Gg., Pensionist, Steinheilstr. 5 M.
Magdlener, Franz, Korbmachermeister, Gneisenaustr. 9 II.
Magel, Johann, Heizer, Steinheilstr. 23 I.
Mager, Johann, Taglöhner, Spitalg. 4 II.
— Michael, Produktenhändler, Steinheilstr. 18 P.
— Sebastian, Dienstmann, Bachg. 7 M.
Magerl, Adele, Freifrau v., k. Kämmerers-Wtw., Herrnstr. 4 P u. I.
Magg, Karl, Postbureaudienergehülfe, Sterngasse 7 III.
— Maximilian, Sattlergehülfe, Zellerstr. 27 I.
Magin, Marie, Chirurgenwtw., Büttnerstr. 16 I.
Magistrat Würzburg, Domstr. 7, 320, I. Bürgermeister, 418 b, Rathssekretariat 418 a, Karmelitenstr. 10.
Magnus, Heinrich, Kaufmann, Theilhaber der Firma Martin & Magnus, Bauartikelgroßhandlg., Heidingsfelderstr. 10½ I. Comptoir: Franz-Ludwigstr. 16 I. 434.
Mahler, Barthol., Restaurateur, Moltkestr. 2 P.
— Daniel, Zugführer, Vincentinumstr. ½ III.
— Franz, Färbermeister, Burkarderstr. 26 I.
— Gertraud, Privatiere, Ebracherg. 4 II.
— **J. B.**, Dampffärberei, chemische Wäscherei und Appreturanstalt, Burkarderstr. 34, Laden: Marienpl. 1 (Marktplatz). 163.
— Josef, Inh. d. Fa. J. B. Mahler, Dampffärberei, chem. Wäscherei und Appreturanstalt, Burkarderstr. 34 I. 163.
— Josef, Schreinermeister, Sanderring 15 P.
— Xaver, Zugführer, Grombühlstr. 23 I.
Mahlet, Johann, Bremser, Gutenbergstr. 10 M.
Mahlmeister, Katharina, Schuhmacherswittwe, Pleicherring 2 R.
— Michael, Produktenhdlr., Semmelstr. 49 P u. I.
— Nikolaus, Hausbursche, Roseng. 17 II.
Mahr, Ferdinand, Buchhalter bei der k. Korpszahlungsstelle, Wölfselstr. 8 I.
— Johann, Hülfskondukteur, Vincentinumstr. 38.
— Nikolaus, Feldwebel, Adelgundestr. 2 II.
— Peter, k. Postoffizial, Rottendorferstr. 3 III.
— Tobias, Müller, Leistenstr. 11 III.
— Valentin, Schreinergehülfe, Elephanteng. 2 II.
Mai (s. auch May), David, Getreide-, Mehl- u. Futtermittel en gros-Kommissions-Geschäft, Kaiserstr. 7 I. 250.
— Hermann, Metzgermeister, Sterng. 12 P u. I. 261.
— Johann, Bureaudiener, Josefplatz 1 III.
— Johann, Auslaufer, Spitalg. 15 II.
— Margaretha, Näherin, Hahnenhof 2 III.
— Michael, Stationsdiener, Steinheilstr. 17 II.
Maid, Karl, k. Gerichtsvollzieher a. D., Mergentheimerstr. 8 II.
Maier (s. a. Mayer, Mayr, Meier, Meir, Meyer), Andreas, Feldhüter, Fabrikstr. 50 II.
— Anna, Maschinenwärterswtw., Textorstr. 10 III.
— **August**, Mineralwasser-, Limonaden- und Liqueurfabrik. Inh.: Fanny Maier, Peterstraße 5. Trinkpavillon am Kaiserplatz. 914.
— Christof, pens. Zugführer, Herzogenstr. 7 P.
— Fanny, Apothekerswittwe, Inh. d. Fa. Aug. Maier, Baderg. 13 I. Laden: Peterstr. 5.
— Franz, Müller, Steinheilstr. 18 III.
— Franziska, Privatiere, Zwinger 3 II.
— Georg, Bahnpostadjunkt, Grabenberg 4 I.
— Georg, städt. Kassadiener, Domstr. 35 IV.
— Johann, Lagerdiener, Wagenbrenner's Anw. P.
— Johann, Oberrangirmstr., Bahnhofstr. 12 I.
— Johann, Privatier, Schweinfurterstr. 3½ I.
— Johann, Schneider, Bronnbacherg. 3 III.
— Johann, Stationsdiener, Fabrikstr. 56 I.
— Karl, Portier, Schillerstr. 12 R.
— Kornelie, Schwester, Hueberg. 3. 61.
— Margaretha, Schulinspektorstochter, Pleicherring 7 III.
— Marie, Postbezirkskasse-Kontrolleurswittwe, Sanderring 5 P.
— Michael, Taglöhner, Lauferg. 2 P.
— Mina, Inh. d. Fa. Moses Maier, Kleiderhandlung, Bronnbacherg. 8 II. Laden: Karmelitenstr. 53, Fleischbankgeb. Laden 4.
— **Moses**, Kleiderhandlung, Inh. Mina Maier, Bronnbacherg. 8 II. Laden: Karmelitenstr. 53.
— Nikolaus, pens. Pfarrer, Ketteng. 1 I.
— Ulrich, pens. Wagenwärter, Gutenbergstr. 8 II.
— Valentin, Eisendreher, Brücknerstr. 23 II.
— Wilhelm, Schneider, Karmelitenstr. 31 M.
Mainaussicht, Schöne, Gartenwirthschaft und Restauration, Dreikronenstr. 4.

Mainberger, Anton, Baupalier, Wagnerstr. 16 II.
— Gertraud, Wittwe, Rimparerstr. 8 P.
— Josef, Büttner, Reibeltg. 8.
— Josef, Kataster-Techniker, Maistr. 10 III.
— Kaspar, Packer, Steinheilstr. 27 III.
— Kilian, Maurer, Grombühlstr. 44.
— Mich., Herrengarderobegeschäftsinhaber, Reisgrubeng. 1 I, Theilhaber der Firma Mainberger & Bühler, Geschäftslokal Ecke der Haugerpfarrg. und Juliuspromenade 33.
— Michael, Taglöhner, Josefplatz 5 III.
— Mich. Josef, Restaurateur zur Wachtel, Grombühlstr. 44 P.
— & **Bühler**, Herrengarderobegeschäft, Juliuspromenade 33 P.
Mainhart, Georg, Seilermeister, Burkarderstr. 1 I.
— Josef, Kaufmann, Inh. d. Fa. Karl Mainhart Nachf., Dettelbacherg. 1 P.
— Karl, Gürtler, Silberarbeiter und kirchlicher Kunsthändl., i. F. Martin Mainhart, Kaiserstraße 24 P u. I.
— Karl, Privatier, Weingartenstr. 21 P.
— **Karl, Nachf.**, Draht- und Hanf-Seilerei, techn. Bedarfsartikel, Rettungsapparate, Fischereigeräthe, Dettelbacherg. 1 P. (S. Inf.)
— **Martin**, kirchl. Kunstanstalt v. Terracotten u. Devotionalien, Kaiserstr. 24 P.
Mainbrücke, Restaur. z. alten, Karmelitenstr. 3/3½.
Mainkette, Restauration zur, Kärnerg. 17 P.
Mainländerheim, Korpshaus, Mergentheimerstraße 14.
Mainlust, Restauration zur, Gerberstr. 9.
Mainmühle, Mainkai 1.
Mainstrand, Restauration zum, Gerberstr. 19.
Mainthal, Restauration, Veitshöchheimerstr. o. Nr.
Mainz, Gasthaus zur Stadt, Semmelstr. 39.
Mais, Michael, Bureaudienergehülfe, Steinheilstraße 13 II.
Maisch, Johann, Taglöhner, im Hubland o. Nr.
— Ludwig, Inspektor, Klinikstr. 14 I.
Maisel, Friedrich, k. Bezirksthierarzt a. D., Wölffelstraße 10 P.
— Georg, Bezirksamtsoffiziant, Huttenstr. 15 III.
Maißel, Johann, Metzger u. Kellner, Büttnerstraße 19 R I.
Malik, Eduard, k. Garnisons-Bauwart, verläng. Huttenstr. 38 II.
Malo, Georg, Schweinehändler, Semmelstr. 40 I.
— Heinrich, Bäckermeister, Büttnerstr. 33 I.
— Philipp, Gastwirth zum Löwen, Semmelstraße 40 P u. I.
Malter, Peter, Brauer, Korng. 10 III.
Maltheser-Ritter, Restauration zum, Bronnbacherg. 39 P.
Mammel, Paulina, Wittwe, Kantstr. 25 I.
Mandl, Albrecht, Schneider, Wagnerplatz 2.
Mandel, Andreas, Schriftsetzer, Neumannstr. 21 I.
— Dr. med. Friedrich, Stabs- u. Bataillonsarzt im k. 9. Inf.-Reg., Friedenstr. 61 II.
— Georg, Hefenhändler, Roseng. 17 P. Geschäftslokal: Sanderstr. 7.
— Johann, pens. Wagenwärter, Grombühlstr. 7 I.
— Johann, Steindrucker, Elsterg. 5 M.
— Marie, Lehrerin, Grombühlstr. 7 I.
— Michael, k. Amtsrichter, Rottendorferstr. 1½ I.
— Michael, Ausgeher, Gertraudg. 4 R.
Mandelbaum, Aaron, Lehrer, Alleestr. 14 P.
Manes, Adolf, Herrenschneider, Kürschnerhof 4 II. Laden: Wilhelmstr. 3 P. ⊂⊃ 996.
Mang, Margaretha, Korrektorswtw., Domerschulstraße 11 R II.
— Marie, Apothekerswtw., Sanderglacisstr. 25 III.
Manger, Alois, Schutzmann, Schwanenhof 2 I.
— Anna, Privatiere, Alte Kasernstr. 12 P.
— Anton, Privatier, Semmelstr. 12 R I.
— Barbara, Privatiere, Mainbrücke 2 II.
— Elise, Lohnkutscherswittwe, Lehrerstr. 10 II.
— Kaspar, Schreinerm., Heidingsfelderstr. 30 R P.
— Leo, Trambahnführer, Heidingsfelderstr. 40 II.
— Louise, Kleidermacherin, Semmelstr. 19 III.
— Michael, Gärtner, Sterng. 10 I.
Mangold, Emil, Mechaniker, Münzg. 3 I.
— Fritz, Privatier, Frühlingstr. 2 II.
— Josef, Fabrikarbeiter, Vincentinumstr. 1 II.
— Josef, Kaufmann, Inhab. d. Fa.: Friedrich Gieger, Samenhandlung, Schusterg. 9 I.
— Josef, Privatier, Friedenstr. 11 II.
— Margaretha, Kanzlisten-Wtw., Neubaustr. 40 I.
Mann, Emil, Schneidermstr., Hörleing. 5 II.
— Eva, Näherin, Plattnerstr. 11 IV.
— Franz, Cigarrenmacher, Steinheilstr. 38 P.
— Dr. Friedrich, k. Hofrath, Rektor u. Professor an der Kreis-Realschule, Sanderglacisstr. 21 P. u. I. (Villa Heß.)
— Georg, Landgerichtsbote, Ob. Johanniterg. 6 I.
— Isabella, Privatiere, Baderg. 13 I.
— Margaretha, Privatiere, Kanistr. 26.
Mannheimer, Fanny, Wittwe, Maistr. 8 III.
Manninger, Anna, Wittwe, Leistenstr. 14 I.
— Friedr. Julius, Dekorationsmaler, Wörthstr. 5 II.
Manrique, Charles, Kaufmann, Ludwigstr. 18 II.
Manstein, Ernst v., Privatier, Keesburgstr. 13 I.
Mantel, Apollonia, Wittwe, Grabeng. 9.
— Babette, Sekretärswittwe, Traubeng. 19 II.
— Eulalia, Forstmeisterstochter, Sanderstr. 37 M.
— Franz k. Eisenbahnexpeditor, Ständerbühlstraße 13 P.
— Franz, gepr. Lehramtskandidat, Zwinger 36 I.
— Margaretha, Försterswtw., Peterpfarrg. 2 I.
— Therese, Pensionistin, Zellerstr. 4 III.
Manz, Klara, Kaufmannswittwe, Friedenstr. 42 II.
Marabini, Adolf, Kaufmann, Rotkreuzstr. 17 I.
Marbe, Dr. Karl, Privatdozent, Randersackererstraße 12 P.
Marc (siehe auch Mark), Albert, k. Amtsrichter, Haugerring 3 II.
— Dr. Alexander, Oberarzt, Friedenstr. 5 II.
— Elise, Doktorswittwe, Mitinh. der Firma C. Thaler's Söhne, Kunstwollfabrik, Schweinfurterstr. 9 II. ⊂⊃ 42.
Marggraf, Friedrich, Vizefeldwebel, etatsm. Schreiber, Wörthstr. 19 II.
Maria, Institut St. (Englische Fräulein), Herrnstraße 6.
Marienanstalt, Franz-Ludwigstr. 24 und 26. ⊂⊃ 911.
Marien-Apotheke, (Otto Truckenbrod), Neubergstraße 2 P. ⊂⊃ 448.
Marienberg, Restauration z., Leistenstr. 12.
Marien-Kapelle, Marktplatz 7.
Marien-Keller, Champagnerfabrik von F. J. Lang, k. Kommerzienrath u. Hoflieferant, Sanderglacisstr. 13 P. ⊂⊃ 1025.
Marien-Stiftung (Augenheilanst.), Pleicherring 12.
Marik, Johann, Vergolder, Sanderstr. 19 R I.
Mark (siehe auch Marc), Albert, städt. Arbeiter, Wohlfahrtg. 7 P.
— Andreas, Fuhrmann, Heinestr. 22 I.
— Anna, Büglerin, Wöllerg. ⅓ III.
— Barbara, Schreinerswittwe, Baderg. 9 M.
— Eligius, Schutzmann, Karmelitenstr. 12.
— Franz, Buchhalter, Alleestr. 10 II.
— Franz, Dienstmann, Maingäßchen 6½.

Mark, Friedrich, Taglöhner, Weingartenstr. 33 S.
— Georg, Geschäftsreisender, Inn. Graben 7 II.
— Georg, Hausgeistlicher im Mutterhause der Töchter vom göttl. Erlöser, Theaterstr. 16 I.
— Georg, Oekonom, 2. Felseng. 5 I.
— Georg, Portier, Rennwegerglacisstr. 19 P. 41.
— Gertraud, Privatiere, Leistenstr. 6 I.
— Johann Adam, Schuhmachermstr., Büttnerstraße 21 III.
— Joh. Peter, Restaurateur zur alten Brücke, vorm. Bierfritz, Inhab. Dorothea Mark, Karmelitenstr. 3½.
— Käthchen, Molkerei, Ob. Johanniterg. 7 P.
— Margaretha, Wittwe, Fabrikstr. 30 II.
— Peter, Kunst- und Handelsgärtner, Schießhausstr. 29.
— Philipp, Privatier, Alleestr. 10 II.
— Sebastian, Samenhändler, Bronnbacherg. 8 R I.
— Stefan, Briefträger, Ob. Johanniterg. 7 P.
— Valentin, städt. Arbeiter, Reuereg. 20 II.
Markert, Ambrosius, Privatier, Weingartenstraße 18 III.
— Anna, Zugeherin, Textorstr. 6 IV.
— Babette, Privatiere, Reibeltg. 8 I.
— Ferdinand, Verwaltungsbeamter d. Versicherungsbank Arminia München, Pleicherschulgasse 6 I.
— Franz, Privatier, Sophienstr. 10 III.
— Georg, Installateur, Barbarastr. 12½ III.
— Georg, Kutscher, Ritterg. 4 II.
— Georg, Wagenwärtergeh., Steinheilstr. 11 II.
— Gustav, k. Direktionsrath, Rimparerstr. ½ I.
— Hans, Weinhändler, Frühlingstr. 24 II.
— Jakob, Privatier, Weingartenstr. 39 II.
— Jakob, Schuhmachermstr., Vincentiumstr. 12 P.
— Johann Valentin & Sohn, Gürtlerm. und Antiquitätenhändl., Bronnbacherg. 23 P u. II.
— Karl, Gürtlermeister und Antiquitätenhändl., Bronnbacherg. 23 II.
— Katharina, Pfründnerin, Braunhof 1 I.
— Kunigunde, Wittwe, Kneisenaustr. 11 II.
— Leonhard, Schlosser, Rimparerstr. 12 P.
— Magdalena, Wittwe, Wohlfahrtg. 5 R II.
— Margaretha, Lehrerswtw., Rotkreuzstr. 13 I.
— Michael, städt. Revisor, Pleicherglacisstr. 8 R II.
— Reinhold, Orgelbauergeh., Textorstr. 14 III.
— Wilhelm, Taglöhner, Ritterg. 5 P.
Markfelder, Georg, Stationsgeh., Petrinistr. 5 III.
Marko, Nikolaus, Ablöswärter, Gneisenaustr. 4 II.
Marktpersonal, Bureau des, Marktplatz 7 (an der Marienkapelle).
Marmelsteiner Hof, Dompropst-Wohnung, Domerschulstr. 2.
Marold, Anna, Privatiere, Schenkhof 3 I.
— Franz, Obermälzer, Frankfurterstr. 81.
— Margaretha, Privatiere, Schenkhof 3 I.
— Marie, Privatiere, Schenkhof 3 I.
Marquart, Katharina, Konditorswtw., Büttnerstraße 52 P u. I.
Marr, Paul, k. Postoffizial, Waltherstr. 1 II.
Marschall, Anton, Assistent d. k. Fabr.- u. Gew.-Inspekt., Frühlingstr. 8 III.
— Josef Leopold, Privatier, Sonnenstr. 9 I.
— Karoline, Majorswittwe, Oeggstr. 2 I.
— Magdalena, Lehrerswtw., Frühlingstr. 8 III.
Marschhäuser, Andreas, Steinhauer, Gneisenaustraße 10 III.
— Georg, Taglöhner, Gneisenaustr. 10 P.
Marstaller, Kaspar, Universitätsdiener u. Hausmeister, Pleicherring 8 P. 96.
Marstatt, Marie, Lehrerswtw., Gutenbergstr. 1 II.
Martenstein & Josseaux, Asphalt-, Cement- u. Terrazzogesch., Mergentheimerstr. 7. 463.
Marth, Max, k. Amtsrichter, Gerbrunnerstr. 5 I.
Martin, Andreas, Briefträger, Domstr. 56 IV.
— Barbara, Wäschereibesitzerin, Maingäßchen 13.
— Bertha, pens. Lehrerin, Theaterstr. 16 R.
— Eva, Weißnäherin, Rotlöweng. 1½ III.
— Franz, Büttner, Ob. Johanniterg. 8 II.
— Friedrich, Schneider, Pommerg. 4 III.
— Fritz, Inh. der Fa. C. N. Martin, Herd- u. Kultusindustrie, Eisenlager von Herden und Oefen, Stationen, Kreuzen 2c. Laden: Ursulinergasse 13, Werkstatt: Johanniterg. 5 P. Lager auch Augustinerstr. 13.
— Georg, k. Postoffizial, Adelgundestr. 19 P.
— Georg, Hausmeister an der Universitäts-Bibliothek, Neubaustr. 11.
— Georg Valentin, Schweinemetzger, Semmelstraße 23 I u. Domerschulstr. 4 P. 260.
— Gustav, Inh. d. Fa. Josef Martin, Musik-Instrumentenfabrikant, Plattnerstr. 12 I.
— Johann, Arbeiter, Schwanenhof 6 III.
— Johann, Kaufmann, Inhaber der Firma Ludwig Diem, Schuhwaarenhaus, Herzogenstraße 2 I. Laden: Schönbornstr. 7 P.
— Johann, Magazinsgeh., Steinheilstr. 23 III.
— Johann, Maschinenhausgeh., Pleicherschulgasse 8 M.
— Johann Nikolaus, Wagner, Hueberg. 1 II.
— Josef, k. Rath u. k. Brandversicher.-Inspektor a. D., Franz-Ludwigstr. 16 P. 434.
— **Josef**, Musik-Instrumentenfabrik, Plattnerstraße 12 P.
— Karl, Großkaufmann, Theilhaber d. Firma Martin & Magnus, Bauartikelgroßhandl., Franz-Ludwigstr. 16 P. 434.
— Karoline, Herdfabrikantenw., Ursulinerg. 13 II.
— Marie, Privatiere, Dreikronenstr. 41 I.
— Marie, Privatiere, Plattnerstr. 12 II.
— Mathilde, Weißzeugaufseh., Juliusprom. 19 N.
— Michael, Elektrotechniker, Hahnenhof 4 I.
— Michael, Privatier, Kapuzinerstr. 21 III.
— Michael, Steinmetz, Fabrikstr. 27 III.
— Simon, Schweinemetzgerei, Fleisch- u. Wurstwaarengeschäft, Friedenstr. 53 P.
— Theodor, Bäckermeister, Langg. 8 I.
— Theodor, Buchbinder, Obere Johanniterg. 6 III.
— Thomas, Schlossergeh., Dreikronenstr. 41 III.
— Vincenz, pens. Kondukteur, Neumannstr. 4 P.
— **& Magnus**, Bauartikelgroßhandlung, Franz-Ludwigstr. 16 R. 434.
Martini, Adolf, Bankbeamter, Rotkreuzstr. 15.
— Anton, Bankkassier u. II. Vorstand der bayer. Notenbank-Filiale Ludwigstr. 2 II.
Martinsbazar, Verbindg. d. Martin- u. Herrnstr.
Marx, Aaron, Kaufmann, Kurz- u. Weißwaaren, Augustinerstr. 8 P u. I.
— August, Postoberkondukteur, Alleestr. 10 III.
— Bruno, Kaufmann, Cigarrenimport-Versandtgeschäft, Vertretung von Haasenstein und Vogler, Annoncenexped., Eichhornstr. 10 P u. II. 1141. (S. Inserat.)
— Ida, Spezereihandlung, Wohlfahrtg. 6 P.
— Katharina, Güterführersw., Burkarderstr. 10 II.
— Kilian, Zimmermann, Blumenstr. 6 R P.
— Margaretha, Hadernhändlerin, Kleine Katzengasse 3 II.
— Margaretha, Zugführerswittwe, Fabrikstr. 11 I.
— Salomon, Kaufmann, Wohlfahrtg. 6 P.
Marzell, Anna, Privatiere, Franz-Ludwigstr. 7 I.
Maschinenbauschule u. Bibliothek des polytech. Centralvereins, Maxstr. 4 P.

Maschinenbauschule—Elektrotechnik. Werkstätte: Am Exerzierplatz 3 R.
Massenbach, Wilhelm Frhr. v., k. b. Generalmajor a. D., Konradstr. 9 II.
Masser, Bernhard, Privatier, Ursulinerg. 11 II.
— David, Kaufmann, Theilh. d. Fa. Rosenheim & Co., Viehgroßgeschäft, Ursulinerg. 11 I. Comptoir: Ursulinerg. 3. ☎ 737.
Matheis, Karl, Schriftsetzer, Goethestr. 11 M.
— Philipp, Sanitätssergent, Bekleidungsamt II. A.-K., Weißenburgerstr. 4 P.
Mathes, Dorothea, Schweizersfrau, Steinheilstr. 7.
— Georg, Kaufmann, Produktenhändler, Steinheilstr. 7 P.
— Johann, Holzspalter, Pleicherpfarrg. 5.
— Valentin Simon, Wagenwärtergeh., Kettengasse 24 III.
Matrosen, Gasthaus zum, Kärnerg. 30.
Matt, Frz., k. Regierungsrath, Stephanstr. 11½ P.
— Matthäus, Schneiderm., Büttnerstr. 22 I.
— Philipp, Studentendiener, Roseng. 11 I.
Mattern, Friedrich, Gendarm, Sanderstr. 27 I.
— Georg, Wagenwärtergehülfe, Petrinistr. 8 I.
— Sofie, Konditorswittwe, Konditorei (Anton Mattern), Pleicherkirchg. 5 P.
Matterstock, Babette, Wittwe, Neubaustr. 50 I.
— Georg Karl, Dr. med., k. Universitätsprofessor und Vorstand der medizinischen Universitäts-Poliklinik und ambulanten Kinderklinik, Eichhornstr. 32 I.
Matthäus, Mich., Privat., Heidingsfelderstr. ⅓.
Matthes, Josef, Privatier, Friedenstr. 53 P.
Matty, Georg, k. Bahnexpeditor, Goethestr. 7 I.
Mauckner, Eduard, Rangirgeh., Wagnerstr. 6 I.
Mauder, Anna, Taglöhnerswittwe, Innerer Graben 18 II.
— Ernst, Fuhrwerksbesitzer, Nikolausstr. 13.
— Karl, Baggereigehülfe, Nikolausstr. 7 I.
— Wilhelm, städt. Arbeiter, Dominikanerplatz 6 M.
Mauer, Adam, städt. Arbeiter, Fabrikstr. 22 M.
— Bruno, Zimmerer b. d. k. Eisenbahn, Pleicherkirchplatz 11 R.
— Hrch., Lokomotivführer, Neumannstr. 21 II.
— Karl, Schneider, Brunnbacherg. 12 III.
— Michael, Kaufmann, kirchl. Kunstanstalt und Devotionalienhandlung, Franziskanerg. 8 P, I und R.
— Therese, Stellenvermittlerin, Pleicherpfarrg. 16 I.
Maul, Alexander, k. Postinspektor, Friedenstr. 37 II.
— Dorothea, Revierförsterswtw., Sophienstr. 15.
— Georg, Schneidermeister, Baderg. 11.
— Gregor, Schuhmachermeister, Semmelstr. 37 II.
— Josefine, Gerichtsvollzieherswittwe, Huttenstraße 38 II.
— Karl, k. Bahnexpeditor, Juliusprom. 4 III.
— Michael, jun., Apfelweinhandlg., Heidelbeer- und Johannisbeerwein-Verkauf, Bahnhofstraße 20 P.
— Philipp, Privatier, Bahnhofstr. 20 P.
Maunz, Johann, Maschinenhausgehülfe, Neumannstr. 11 P.
Maurer, Albert, funkt. Obergärtner im Hofgarten, Residenzplatz 1.
— Andreas, Musiker, Gutenbergstr. 1 II.
— Ernst, Oberbauführer, Füchsleinstr. 7 I.
— Johann, Schneidermstr. f. Civil u. Militär, Ursulinerg. 7 II.
— Katharina, Wittwe, Büttnerstr. 29 II.
— Michael, Schriftsetzer, Steinheilstr. 34 III.
— Otto, Maurer, Reuerg. 4 III.
Maus, Babette, Apothekerswtw. u. Inhaberin des Kolonialwaarengeschäfts Heinrich Maus, Weingartenstr. 12 P.
Mauter, Anton, Kaufmann, Fabrikstr. 38 II.
— Aquilin, k. Notar, Sterng. 5. ☎ 1100.
— Christof, Gärtnereibesitzer, Erthalstr. 20 I.
— Johann, Gärtner, Korng. 7 R I.
— Josef, Zimmermann, 2. Felseng. 4 II.
Mautner, Amalie, Privatiere, Fischerg. 12.
Maximilians-Flußbad, am linken Mainkai, unterhalb der schönen Mainaussicht.
May (s. auch Mai), Andreas, Bäckermeister und Weinwirth, Franz-Ludwigstr. 3 P.
— Andreas, Gärtner u. Hausmstr., Pleicherglacisstraße 16 S.
— Ch., Gutsbesitzerswtw., Sanderring 7 II.
— Georg, Bahnschreiner, Vincentinumstr. 4 I.
— Heinrich, Bez.-Amts-Offiziant a. D., Elephanteng. 9 P.
— Joh., Lohnkutschereibesitzer, Gartenstr. 12 P.
— Margaretha, Köchin, Brücknerstr. 10 III.
— Margaretha, Köchin, Wöllerg. ⅓ II.
— Valentin, Versicherungsagent, Pleicherpfarrgasse 16 I.
Mayer (s. auch Maier, Mayr, Meier, Meir, Meyer), Adam, Reisender, Kärnerg. 6 III.
— Adam, Rentamtsdienerbeibote, Leistenstr. 6 II.
— Adolf, Schreiner, Elsterg. 5 I.
— Adrian, Handschuhfabrik., Spezialgeschäft f. Handschuhe u. Kravatten, Eichhornstr. 6 P u. II.
— Andreas, Restaurateur, Neue Artillerie-Kaserne, Faulenbergstr. 30.
— Andreas, Schreiner, Wohlfahrtg. 7 II.
— Anton, Kaminkehrermeister, Jägerstraße 13.
— August, Stadtschullehrer, Amalienstr. 2 II.
— Bernhard, Kaufmann, Haugerring 19 II.
— Bernh., Telegraphenarbeiter, Gneisenaustr. 7.
— Berthold, Spengler u. Installateur, Marcusstraße 9 d, R I.
— Christof, Architekt, Inhaber eines technischen Bureaus für Hochbau, Auskunft über Heimstättenkolonie Thalberg, Schönbornstr. 5 I. ☎ 447. (S. Inserat, Vorsatz 5. Seite.)
— Dorothea, Einlegerin, Gneisenaustr. 6.
— Elise, Privatiere, Eichhornstr. 6 II.
— Emil, Generalagent, Lehrerstr. 16 III. ☎ 1095.
— Ernst, Kaufmann, Drogen-, Kolonial- und Materialwaarenhandl., Spiegelstr. 13 P u. I.
— Ernst, Kaufmann, Teilhaber d. Fa. Simon Mayer, Tuch- u. Manufakturwaaren en gros, Rüdigerstr. 4 I. Laden: Eichhornstr. 4.
— Dr. Ernst, k. Universitätsprof., Randersackererstraße 33.
— Eva, Privatiere, Eichhornstr. 6 R II.
— Eveline, Forstassistentenwtw., Am Exerzierpl. 2 I.
— Fanny, Lehrerin, Semmelstr. 65 II.
— Franz, Kaufmann, Bohnesmühlg. 1 I.
— Franz, Spenglermeister, k. Hoflieferant, Eichhornstr. 6 P u. I.
— Friedrich, Kaufmann, Wölffelstr. 4 P.
— Georg, Kaufmann, Theilhaber der Fa. Gg. Phil. Wolpert's Erben, Schenkhof 2 II. ☎ 70.
— Georg, Oberarzt, Oberthürstr. 6 P.
— Georg, Zugführer, Pleicherring 4 II.
— Hans, Schriftsetzer, Karmelitenstr. 9 II.
— Heinrich, Cigarren-Fabrikant i. Fa. J. G. Eisenmann & Co., Sanderstr. 5 I.
— Hermann, Goldarbeiter, Bibrastr. 8 II.
— Hermann, Leutnant im k. 9. Inf.-Reg., Adelgundestr. 18 I.

Mayer, Jakob, Friseur, Eichhornstr. 6 II. Laden: Herrnstr 10 III.
— Johann, k. Rechnungsrath u. Proviantmeister, Adelgundestr. 18 I. 133.
— Johann, Tapezier, Burkarderstr. 14 I.
— Josef, Pferdehändler, Frühlingstr. 20 I.
— Josef, Spenglermeister und Metallwaarenfabrikant, Lampen, Badeeinrichtungen, Installationsgeschäft, Eichhornstr. 18 II. 990. Laden: Eichhornstr. 18 P, Comptoir u. Lagerräume: Eichhornstr. 18 I. Werkstätte: Spiegelstr. 3 P.
— Josefine, Näherin, Pleicherkirchg. 10.
— Julius, Maschinist, Fabrikstr. 18 II.
— **Julius Söhne**, Kurz-, Weiß- u. Wollwaarenhandlung, Geschäftsbücher Schirme, Eichhornstr. 4 P.
— Karl, k. Major und Chef der Gendarmerie-Kompagnie von Unterfr., Friedenstr. 53 I.
— Kaspar, Bürstenfabrikant, Büttnerstr. 66 P. Laden: Marktplatz 18.
— Kaspar, Posamentier, Semmelstr. 22 P u. II.
— Konrad, Maschinist, Wagnerplatz 5 II.
— Louise, Privatiere, Am Exerzierplatz 5 I.
— Louise, Privatiere, Pleicherring 6 I.
— Margaretha, Posterpeditorswe., Petristr. 9.
— Margaretha, Privatiere, Neubergstr. 17.
— Margaretha, Privatiere, Reibeltg. 14/16 I.
— Marie, Wittwe, 3. Felseng. 4 II.
— Marie, Wittwe, Keesburgstr. 4 I.
— Martin, Buchbinder, Petristr. 25 III.
— Martin, Privatier, Peterstr. 3 I.
— Mar, Kaufmann, Semmelstr. 27/29 II.
— Ottilie, Pensionärin, Franz-Ludwigstr. 24 I.
— Otto, Kaufmann, Mitinh. d. Firma Julius Mayer's Söhne, Kurz- und Wollwaarenhandlung, Kroateng. 4 II.
— Peter, Postbureaudiener, Fabrikstr. 3 III.
— Philipp, Tapeziermeister, Dominikanerg. 10 P.
— Regine, Cigarrenfabrikantenwittwe, Sanderstraße 5 II.
— Regine, Oberexpeditorswe., Fabrikstr. 52 II.
— Rosa, Privatiere, Goethestr. 9 P.
— Siegfried, Kaufmann, Mitinhaber der Firma Julius Mayer's Söhne, Kurz-, Weiß- u. Wollwaarenhdlg., Geschäftsbücher, Schirme. Eichhornstr. 4 P u. II.
— Sigmund, k. Rechnungsrath bei d. Intendantur des II. Armeekorps, Kapuzinerstr. 9.
— Simon, Privatier, Eichhornstr. 4 I.
— **Simon**, Tuch- u. Manufakturwaaren en gros, Eichhornstr. 4 P.
— Valentin, Dienstmann, Pleicherpfarrg. 5 II.
— Wilhelm, Prokurist, Adelgundestr. 17 I.

Mayerhuber, Karl, Büttner, Traubeng. 15 P.

Mayr (Maier, Mayer, Meier, Meir, Meyer), Dr. Alois, k. Hofrath, Spezialarzt für Kehlkopf-, Nasen- und Lungenkrankheiten, Eichhornstraße 22. 80.
— Emil, k. Brandversicherungsinspektor, Mergentheimerstr. 16 I.
— Karl, Dr. med., Heinestr. 11 I.
— P. Hermann J., Prior des Karmelitenklosters, Sanderstr. 12.
— Quirin, Schutzmann, Juliuspromenade 7 P.
— Salome, Schwester vom Rothen Kreuz, Hueberg. 3. 61.

Mayring, Dr. med. Anton, prakt. Arzt und Geburtshelfer, Peterstraße 1 II. 1048.
— Rosa, Bezirksarztwittwe, Bergmeisterg. 7 I.

Mayrlipp, Heinrich, Buchhalter, Gabelsbergerstraße 3 I.

Mebold, Christof, Assistent am technologischen Institut, Schönbornstr. 7 II.

Mechler, Adam, Kaufmann, Huttenstr. 13 I.
— Adam, Packer, Petristr, 10 I.
— Apollonia, Zugeherin, Landwehrstr. 15 R I.
— Karoline, Stellenvermittlerin, Bronnbachergasse 1 I.
— Ludwig, Oberpacker, Marcusstr. 9 b I.

Meckel, Eduard, Domvikar, Martinstr. 13 I.
— Josefine, Privatiere, Himmelspforten.

Meckelein, Elisabeth, Wtw., Franziskanerg. 14 III.
— Georg, früher Gastwirth, Schmalzmarkt 4 II.
— Melchior, Geschäftsgehülfe, Theaterstr. 12 II.
— Simon, Dienstmann, Kroateng. 3.

Medenwaldt, Georg, prakt. Zahnarzt, Theaterstr. 5 I.

Meder, Amalie, Köchin, Pleicherpfarrg. 5.
— Andreas, Schlossermstr., Innerer Graben 14 I.
— Eduard, Schuhmacherm., Barbarastr. 26 P.
— Georg, Hausdiener, Reisgrubeng. 5 P.
— Heinrich, Maschinenschlosser, Brückнerstr. 7 III.
— Hermann, Schuhmacherm., Ebracherg. 4 R P.
— Johann, Schuhmachermstr., Sanderstr. 13 I.
— Karl, Schutzmann, Dreikronenstr. 2 I.
— Michael, Alteisenhändler, Barbarastr. 25.
— Michael, Schreinermstr., Landwehrstr. 13 R P.
— Therese, Privatiere, Kaiserstr. 1 II.
— Thomas, Häfnermeister, Spitalg. 9 II.

Medico-mechanisches Zander-Institut, Anstalt für Heilgymnastik, Orthopädie u. Massage, Direktion: Privatdoz. Dr. Riedinger, Heinestraße 11.

Medicus, Eduard, k. Justizrath u. Rechtsanwalt, Hofstraße 8 II. 40.
— Dr. Ludwig, k. Univ.-Professor, Sanderglacisstraße 4 III.
— Mathilde, Privatiere, Semmelstr. 18 III.

Medizinisches Kollegienhaus, Koellikerstr. 2 58.

Medizinische Poliklinik und ambulante Kinderklinik (täglich 11—2 Uhr), Koellikerstr. 2. 58.

Meeder, Georg, Schweinemetzger, Heidingsfelderstraße 11 P.

Meeh, Julius, Großkaufmann, Mitinh. d. Fa. Steinleitner & Schott, Uhrenhandlung, Heidingsfelderstr. 15 II. 805.

Mees, Apollonia, Zugeher., Ob. Johanniterg. 8 II.
— Eva, Zugeherin, Bruderhof 1 P.
— Georg, Schneidermstr., Wohlfahrtg. 4 II.
— Karl, Mechaniker u. Radfahrlehrer, Wohlfahrtg. 4.
— Michael, Metzger u. Agent, Scanzonistr. 10 III.
— Simon, k. Regierungssekretär a. D., Leistenstraße 14 P.

Meerwald, Therese, Wittwe, Kärnerg. 9 II.

Meeseburg, Restauration zur, Pleicherthorstr. 8.

Mehl, Anna, Meerrettighändl., Dettelbacherg. 9.

Mehler, Ottilie, Spezereihändlerin, Inh. der Firma O. Dittmar, Karmelitenstr. 45 P.
— Theodor, Wagenwärtergehülfe, Fabrikstr. 5 P.

Mehling, Andreas, Kaufmann, in Firma Josef Zirkelbach, Nachfolger, Kolonialwaaren en gros & en détail, Bachg. 13 I. 297.
— Anton, Kleiderhändler u. Schneidermeister, Büttnerstr. 1 P I.
— Bernhard, Büttner, Ritterg. 1 I.
— Franz, Zimmermann, Grombühlstr. 18 M.
— Johann, Kaufmann, Theilh. d. Fa. Brod & Mehling, Pleicherthorstr. 1 II. 106.

Mehling, Johann, Obermälzer, Burkarderstr. 18 II.
— Kaspar, Kohlen- und Mineralwasserhändler, Theilhaber der Firma Brod & Mehling, Pleicherthorstr. 1 I. 106.
— Kathinka, Privatiere, Heinestr. 6.
— Marie, Zugeherin, Sanderstr. 7.
— Matthäus, Kaufmann, Inn. Graben 37 II. Laden: Maulhardg. 6.
Mehltretter, John, Privatier, Friedenstr. 34 I.
— Josef, k. Regierungsdirektor a. D., Ludwigstraße 31 III.
— Karl, Privatier, Friedenstr. 34 I.
Mehning, Georg, Wechselwärter, Rimparerstr. 1/4 P.
Mehrer, Apollonia, Friseuse, Büttnerstr. 16 II.
Mehrlich, Marie, Hebamme, Neubaustr. 22 III.
Meides, Anna, Zugeherin, Roseng. 17.
Meitinger, Alois, Spielwaarenhändler, Wagnerstraße 16 P.
Meier (s. a. Maier, Mayer, Mayr, Meir, Meyer), Friedrich, Heizer, Petinistr. 3 III.
— Marie Theresia, Privat., Bronnbacherg. 39 I.
— Stefan, Kondukteur, Steinheilstr. 8 III.
— Nikolaus, Schlosser, Juliuspromenade 17 1/2 M.
— Raphael, Privatier, Semmelstr. 48 II.
— Theresia, Lokomotivführerswtw., Wöllerg. 30 I.
Meiler, Johann, Schneidermstr., Semmelstr. 1 III.
Meiller, Michael, Cigarren-, Tabak- u. Rauchrequisiten-, sow. Lotterieagenturgesch., Domstraße 24 P, I—III.
Meinberger, Margaretha, Wäscherin, Obere Johannitergasse 3 II.
Meindl, Friedrich, Nachf., Musikinstrumentengeschäft (Inhaber: Ph. Keller), Paradepl. 4.
— Marie, Stellenvermittl., Maulhardg. 2 P.
— Theresia, Musikinstrumentenmachers-Wittwe, Marstr. 9 1/2 II.
Meinhardt, Peter, Gemüsehändler, Stockfischgäßchen 7.
Meinhold, Marie, Oberaufseherin, Burkarderstraße 44.
Meinzinger, Friedrich, Postkondukt., Reibeltg. 1/2 IV.
— Johann, Melber u. Produktenhändler, Katharinengasse 13 P.
Meir (s. auch Maier, Mayer, Mayr, Meier, Meyer), Karl, Braumeister, Höchbergerstr. 6 R I.
Meisel, Arthur, Vizewachtmeister, Faulenbergstraße (Art.-Kaserne).
— Babette, Privatiere, Karmelitenstr. 21 II.
— Erhard, Lokomotivführer, Grombühlstr. 32 II.
— Josef, Kaufmann, Karmelitenstr. 21 II.
— Matthäus, Restaurateur zur schönen Mainaussicht, Dreikronenstr. 4 I.
— Nikolaus, Lokomotivführer, Fabrikstr. 5 II.
Meisenzahl, Johann, Büttner, Grombühlstr. 46 III.
— Josef, Stadtkaplan, Peterplatz 8 I.
Meisner, Christian, Rechtsanwalt, Juliuspromenade 29/31 (Ecke d. Kaiserstraße). 308.
— Nikolaus, Kondukteur, Koellikerstr. 3 III.
— Peter, Lackirer u. Schriftenmaler, Elephantengasse 11. Geschäft: Baderg. 3 R.
— **Sauer & Wagner**, Rechtsanwälte. Kanzlei: Juliuspromenade 29/31. 308.
Meißel, Wilibald, Lumpensammler, Neubergstraße 39.
Meißler, Martin, Privatier, Frankfurterstr. 11 II.
Meißner, Adolf, Handlungsgeh., Marktpl. 5 R II.
— Bilhildis, Taglöhnerin, Korng. 7 R P.
— Franz, Postoberkondukteur a. D., Rückertstr. 7 III.
— Hans, juliusspitäl. Rentamtsfunktionär, Wörthstraße 5 II.
— Josef, Müller, Büttnerstr. 18 M.
— Kaspar, Restaurateur, Langg. 4 I.
Meißner, Klara, Kondukteurswe., Lindleinstr. 14 P.
— Marie, Wittwe, Reyererg. 1/2 II.
— Richard, Forstpraktikant, Zwinger 12 I.
Meister, Gustav, Kaufmann, Wallg. 1 I.
— Josef, Taglöhner, Roseng. 11 II.
— Josef, Thonofen- u. Herdfabrikant, Wallg. 1 P. 1128.
— Leonhard, Privatier, Wallg. 1 III.
Meiszett, Franz, Tüncher u. Lackirer, Spezereihändler und Kapellmeister, Semmelstr. 9 II.
Meixner, Anton, Post-Bureaudiener, Petrinistraße 13 II.
— August, Pedell u. Hausmeister, Augustinerstraße 24/26.
— Hans, Eisenbahn-Expeditor, Blumenstr. 6 III.
— Johann, Glasergehülfe, Grombühlstr. 14.
— Johann, Hausmeister, Aumühlstr. 12 II.
— Theodor, Schutzmann, Ludwigstr. 30 I.
Melber, Markus, Bahnarbeiter, Wagnerstr. 22 III.
— Michael, Wagenwärtergeh., Semmelstr. 30.
Melzer, August, Buchhdlr., Heidingsfelderstr. 49 II.
— Marg., Pfründnerin, Franz-Ludwigstr. 24 II.
Memmel, Gottfried, Kaufmann, Oberthürstr. 8.
— Johann, Taglöhner, Grombühlstr. 14 P.
— Kaspar, Lohnkutscher, Sieboldstr. 3.
— Mich., Wasserwerksarbeiter, Marcusstr. 9a R II.
Memmert, Babette, Privatiere, Reibeltg. 3 P.
— Philipp, Privatier, Mergentheimerstr. 16 II.
Memminger, Anton, Buchdruckereibesitzer und Verleger, Mitinhaber von Memminger's Buchdruckerei und Verlagsanstalt, Domerpfarrgasse 2 I. 506.
— Dr. August, Redakteur und Verleger, Mitinhaber von Memminger's Buchdruckerei und Verlagsanstalt, Domerpfarrg. 2 I. 506.
— Thomas, Buchdruckereibesitzer und Verleger, Mitinhaber von Memminger's Buchdruckerei und Verlagsanstalt, Domerpfarrg. 2 II. 506.
Memminger's Buchdruckerei und Verlagsanstalt, Domerpfarrg. 2 N P u. I. 506.
Menko, Gebrüder, Kleider- und Möbelgeschäft, Augustinerstraße 17 P.
Mend, Georg, Schuhmachermstr., Martinstr. 21 N I.
— Jakob Vitus, Kaufmann, Schönleinstr. 7 II.
Meng, Helene, Privatiere, Nikolausstr. 13 I.
Menig, Dominikus, Schuhmachermeister, Heinestraße 24. Laden: Eichhornstr. 30.
Menna, Alois, Dekorationsmaler, Theresienstr. 8 III.
— **Andreas**, Tüncher-, Maler-, Lackirer- und Stuckaturgeschäft, Heinestr. 3. 160.
— Franz, Kaufmann, Heinestr. 3 I.
— Johann, Firma: Andreas Menna, Tünchermeister, Maler, Lackirer und Stuckateur, Heinestr. 3 R P u. I. 160.
— Julius, städt. Taglöhner, Dettelbacherg. 5 M.
— Theresia, Putzgeschäftsinhaberin, Heinestr. 5 M.
Mennig, Babette, Rentamtsperzipientenwittwe, Bruderhof 3 I.
— Bertha, Spezialgeschäft für Damenputz, Peterstraße 6 P.
— Georg, Bankbuchhalter, Peterstr. 6 II.
— Hans, Anwaltsbuchhalter, Gerberstr. 1 III.
— Johann, Anwaltsbuchhalter, Schusterg. 5.
— Isidor, Fuhrmann, Bibrastr. 19 III.
— Michael, Obsthändler, Schusterg. 5 II.
— Michael, Schreiner, Pleicherpfarrg. 14 P.
Menninger, Alexander, Postamtsgeh., Heidingsfelderstraße 11 I.
— Apollonia, Wittwe, Zellerstr. 32.

Mennoniten-Gemeinde, Betsaal für die, Ullrichstraße 6 P.
Mensch, Peter, Taglöhner, Br. Schloßg. 8 M.
Menz, Adelheid, Privatiere, Klinikstr. 16 II.
— Elisabetha, Ingenieurswtw., Pleicherring 2 II. Sommerwohnung: Veitshöchheimerstr. 12½
Menze, Elisabeth, Privatiere, Pleicherglacisstr. 7 II.
Merck, Otto, Lohndiener, Domstr. 11 I.
Mergenthaler, Barbara, Kleidermacherin, Ingolstadterhof 5 I.
— Ferdinand, Postillon, Peterpfarrg. 4.
— Kaspar, Mälzer, Fischerg. 14.
— Margaretha, Kleidermacherin, Ingolstadterhof 5 I.
— Rosa, Kleidermacherin, Ingolstadterhof 5 I.
Mergentheimer Hof, Restauration zum, Mergentheimerstr. 8 P.
Mergler, Margaretha, Zimmermannswittwe, Göbelslehenstr. 9 M.
Merinsky, Herm., Metalldreher, Wagnerstr. 7 M.
Merk, Michael, Bäcker, Wohlfahrtg. 6 P.
— Michael, Brieftaubenwärter, Marienberg.
Merkel, Christian, Lokomotivführer, Neumannstraße 4 I.
— Ludwig, Privatier, Adelgundestr. 3.
— Richard, Opernsänger, Pleicherglacisstr. 3 II.
Merkle, Dr. Sebastian, k. Universitätsprofessor, Sanderring 4 II.
Merklein, Walburga, Zuschneiderswittwe, Schönbornstraße 6 III.
Mernsinger, Fritz, Musiker, Neubaustr. 60 II.
— Johannes, Privatier, Blumenstr. 9 I.
— Katharina, Wäscherin, Sanderglacisstr. 30 P.
Merthan, Johann, Maschinist, Grombühlstr. 44 I.
Mertens, Stefan Jos., Möbelzeichner, Florastr. 3 II.
Mertz von Quirnheim, Heinrich Ritter von, Hauptmann im k. 9. Inf.-Reg., Kaiserstr. 21 I.
— Hermann, Ritter von, Oberleutnant im k. 9. Inf.-Regt., Steinstr. 2 I.
Merz, Adam, Musiker, Landwehrstr. 7 I.
— Gustav, Tabak- u. Cigarrenhandlung, Zellerstraße 10 P u. 1.
— Hans, Stenograph, Kaiserstr. 12.
— Johann, Holzspalter, Maierg. 7 P.
— Regina, Kaufmannsgattin, Fischerg. 6 I.
Merzbacher, Valentin, pens. Wagenwärter, Pleicherthorstr. 10 III.
Mesch, Andreas, Taglöhner, Gneisenaustr. 9 I.
Mesch-Hilken, E., Privatiere, Maxstr. 7 P.
Messelberger, Georg, Zimmerer, Roseng. 11. Werkst.: Bibrastr. 13.
— Michael, Maurergeselle, Pommerg. 5 P.
Messelhäußer, Konrad, Brauer, Adelgundestr. 12.
Messer, Gottfr., k. Hauptzollamtsoffizial, Frankfurterstr. 9 II.
— Magdalena, Privatiere, Frankfurterstr. 28 I.
Messerer, August, Chirurg, Augustinerstr. 22½ III.
— Balthasar, k. Posterpeditor I. Kl., Goethestr. 7 I.
— Kath., Stadthebamme, Augustinerstr. 22½ III.
— Lina, Privatiere, Sanderglacisstr. 41 III.
— Wilhelm, Privatier, Domstr. 64 I.
— Wilibald, Schreiner, Leistenstr. 14 M.
Meßmer, Anton, Privatier, Bronnbacherg. 11 I.
Meßner, Josef, pens. Gendarm, Petriniştr. 7 P.
— Therese, Privatiers-Wtw., Friedenstr. 20 II.
Messungsbehörde, königl., Huttenstr. 12.
Methner, Franz, Werkmeister, Brücknerstr. 32.
Methodisten-Betsaal, Bronnbacherg. 8 I.
Metropol, Café-Restaurant, Augustinerstr. 22½. 1058.
Metsch, Emma, Kaufmanns-Wittwe, Rennwegerring 13 I.
Metz, Adam, Schreiner, Semmelstr. 60 P.
— Anna, Lehrerswittwe, Fabrikstr. 47 I.
— Elise, Privatiere, Büttnerstr. 62 I.
— Ferdinand, Kommissionär, Breite Schloßg. 6 I.
— Franz, Maschinist, Vincentinumstr. 32 I.
— Franz, Schlosser, Semmelstr. 64 P.
— Georg, Weißgerbermeister, Büttnerstr. 62 P u. I.
— Hans, Fuhrmann, Fabrikstr. 47.
— Josef, Briefträger, Gutenbergstr. 8 I.
— Josef, Pflasterer, Wörthstr. 4.
— Josefine, Oberamtsrichterswtw., Huttenstr. 9 II.
— Kaspar, Schreinerm., Reisgrubeng. 3 P u. I.
— Lorenz, Rentamtsdiener, Karmelitenstr. 20 I.
— Ludwig, k. Bahn-Expeditor, Am Exerzierpl. 5 IV.
— Magdalena, Zugeherin, Grabeng. 5 III.
— Margaretha, Köchin, Gr. Katzeng. 8 II.
— Nikolaus, Zeitungsträger, Br. Schloßg. 6 III.
— Otto, Fabrikarbeiter, Kärnergasse 26 III.
— Paul, Uhrmacher und Uhrenhändler, Textorstraße 1 P.
— Valentin, Kondukteur, Vincentinumstr. 9 P.
Metzel, Hans, Kaufmann, Eichhornstr. 8 P. 454.
Metzger, Adolf, Zahlmeister-Aspirant, Faulenbergstr. (Kaserne).
— Alfred, Landgerichtsaktuar, Semmelstr. 65 III.
— Anton, Wachswaarenfabrikant, i. Fa. Josef Metzger, Klinikstr. 12.
— Balthasar, Fabrikarbeiter, Katharineng. 3.
— Emilie, Privatiere, Semmelstr. 65 III.
— Georg, k. Bahn-Oberexpeditor, Haugerglacisstraße 8 III.
— **Gg., Nachf.**, Cigarren-Spezialhaus, Kürschnerhof 25 P. 1075.
— Jakob, Prokurist, Grombühlstr. 42 P.
— Johann, Packetbote, Bahnhofstr. 4 III.
— Josef, Bildhauer, Veitshöchheimerstr. 8 P.
— **Josef**, Wachswaarenfabrik, Klinikstr. 16 P.
— Manasses, Metzgermeister, Wöllerg. 6 I. 921.
— Margaretha, Privatiere, Kaserng. 3 II.
— Peter, Bäcker und Weinwirth „zum Schulzenbäck", Handg. 1 P.
— Peter, Tapezier, Kärnerg. 6 II.
— Philippine, Privatiere, Klinikstr. 12 I.
— Wilhelm, Monteur, Wagnerstr. 15.
Metzle, Johann, Taglöhner, 3. Felseng. 6 P.
Metzler, Marie, Wittwe, Augustinerstr. 15 III.
— Philipp, Kaufm., i. Fa. Metzler & Lippert, Eisenwaarenhdlg., Reibeltg. 3 I. Geschäftslokal: Sanderstr. 9. 422.
— **& Lippert**, Eisenwaarengeschäft, Werkzeuge, Baubeschläge, Haus- und Küchengeräthe, Oefen u. Herde (Inhaber: Metzler, Philipp u. Lippert, Ludwig), Sanderstr. 9. 422.
Metzner, Franz, Bankbeamter, Wallg. 1 P.
— Friederika, Privatiere, Ludwigstr. 10½ I.
— Johann Nikolaus, Privatier, Semmelstr. 42 R. 81.
— **J. N.**, Metallgießerei, Spritzen- u. Pumpenfabrik (Inh.: Ernst Schütte), Semmelstr. 42 R. 81.
— Ludwig, Kaufmann, Waaren-, Commissions- und Agentur-Geschäft, Ludwigstr. 10½ I. 839.
— **Peter, Sohn, Nachf.**, Kolonial- und Materialwaaren-, Mineralwasser-, Delikatessen- und Cigarrenhandlung en gros et en détail, Inh. Wilh. Benz, Semmelstr. 3 P.
— Wilhelm, Gärtner, Frankfurterstr. 142 P.
Meurer, Dr. jur. et phil. Christian, k. Universitäts-Professor, Alleestr. 2 I.

Meuschel, August, Bankier, Inhab. des Bank-Geschäfts Louis Seißer, Friedenstr. 39 P. Gesch.-Lokal: Marktpl. 9 P. ☎ 375.
— Gottlob, k. Kriegsgerichtsrath, Sophienstr. 20.
— **J. W. senr.**, k. b. Hoflieferant, Weingutsbesitzer in Buchbrunn, in Rüdesheim u. in Würzburg, Inh.: Meuschel, Gottlob, k. Kommerzienrath, Eigenthümer des Weinguts Schloß Steinburg auf dem Steinberg. ☎ 1036. Kellerei: Stephanstraße 2 (k. Regierung). Geschäftssitz in Buchbr. Kitzingen ☎ 22. (S. Inserat, Vorsatz, 2. Seite.)
— Ludwig, Taglöhner, Burkarderstr. 7 II.
— Susanna, Privatiere, Klinikstr. 16 P.
Meusel, Anton, Restaurateur, Ebracherg. 8 P.
— Karl, k. Rechnungskomm., Heinestr. 2½ III.
— Marg., Kassendienerswtw., Karthause 1 III.
Meußer, Georg, Arbeiter, Fabrikstr. 18.
— Paulus, Gärtner, Randersackererstr. 7.
Mey, Adolf, Prokurist und technischer Betriebsleiter der Firma J. M. Richter's graphische Kunstanstalt, Neubaustr. 38 I.
Meyer (siehe auch Maier, Mayer, Mayr, Meier, Meir), Adolf, Sergent, Kaserng. 6.
— Andreas, Magistratsoffiziant, Frühlingstr. 16 II.
— Anna, Privatiere, Frühlingstr. 21 II.
— Christof, Privatier, Goethestr. 6 I.
— Elise, Privatiere, Sophienstr. 19 II.
— Emanuel, Kaufmann, Koellikerstr. 5 I.
— Ernst, Schweinemetzger, Holzthorg. 2 P u. I.
— Franziska, Kanzlistenwtw., Landwehrstr. 23 II.
— Friedrich, Korbwaarenfabrikant, Domstr. 3 III.
— **Gebrüder**, Korbwaarenfabrikanten, Domstr. 3.
— Gustav, Inh. d. Cigarrettenfabrik Sabako, Schönbornstraße 1, Laden: Marktplatz 15. ☎ 1191.
— Gustav, Käsehändler, Burkarderstr. 21 I.
— Henriette, Privatiere, Domstr. 35/37 II.
— Josef, Lehramtskandidat, Inn. Graben 51 III.
— Josef, k. Steueroberkontrolleur, Stephanstr. 1 II.
— Konrad, Ingenieur, Scanzonistr. 10 II.
— Leonhard, Maschinist, Peterpfarrg. 6 R.
— Margaretha, Wittwe, Reuererg. 10/12 II.
— Martin, Klavierschreiner, Karmelitenstr. 55.
— Michael, Stationsdiener, Rimpararstr. ⅓ I.
— Otto, k. Oberpostassessor, Haugerring 1 P.
— Sigmund, Schuhwaarenhändler, Schönbornstraße 2 P u. III.
— Simon, Schneidermeister, Nikolausstr. 8 III.
— Wilhelmine, Ober-Telegraph-Assistentenwittwe, Peterpfarrg. 4 III.
— & **Lißmann Nachf.**, Seidenhaus, Putz- und Modegeschäft, Inhaber: Hermann Frank, Domstr. 37. ☎ 1104.
Meyerhöfer, Johann, Lokomotivheizer, Vincentinumstr 4 P.
Meyer-Olbersleben, Max, Professor a. d. kgl. Musikschule, Annastr. 28 I.
Meyerstein, Magnus, Weinhändler, Sanderglacisstr. 46 P.
Mezger, Friedrich, k. Kreisbauass., Ludwigstr. 23½.
Michael, St., Weinrestaurant zum, Ketteng. 17 und Hofpromenade.
Michel, Ambros, Hausmetzger, Lauferg. 6 M.
— Dr. med. Andreas, prakt. Zahnarzt u. Vorst. d. Univ.-Zahnkl., Wilhelmstr. 3. I. ☎ 823.
— Christof, Wechselwärter, Ständerbühlstr. 15 III.
— Ferdin., Fuhrmann, Randersackererstr. 12 III.
— Georg, Gärtnerei, Frankfurterstr. 42/46 P.
— Heinrich, Wachtmstr. u. Zahlmeisteradspirant, Kapuzinerstr. 8 I.
— Jakob, Güterführer, Semmelstr. 57 R P.
Michel, Johann, Restaurat., Neumannstr. 20 P.
— Julius, Geflügelhdlr., Brombacherg. 22 II.
— Kaspar, Hausmeister, Annastr. ½ P. ☎ 639.
— Katharina, Schuhstepperin, Domstr. 16 R III.
— Konrad, Bureaudiener, Weingartenstr. 6 II.
— Magdalena, Näherin, Semmelstr. 59 R I.
— Max, Dentist, Wilhelmstr. 3 III. ☎ 823.
— Max Josef, Kaufmann, Wilhelmstr. 3 III.
— Otto Adam, k. Postobererpedit., Rotkreuzstr. 9 III.
— Philipp, k. Hofrath und rechtskund. I. Bürgermeister, Weingartenstr. 33 II. ☎ 450.
— Sebastian, Kutscher, Weißenburgerstr. 9 P.
Micheler, Franz, Tapezier-, Dekorations- u. Möbelgeschäft, Bibrastr. 8 P.
Michels, Andreas, Weinhdlr. en gros u. en détail m. Weinstube, Weingartenstr. 26 P. ☎ 950.
— Barbara, Zeitungsträgerin, Stephanstr. 23 M.
— Christian, Uhrmacher, Uhren- u. Goldwaarenhandlung, Rotlöweng. 1½. Laden: Augustinerstr. 22½ P.
— Katharina, Privatiere, Heidingsfelderstr. 13 P.
Michelt, Peter, Restaur., Frankfurterstr. 82 P.
Michl, Josef, Wagnergehülfe, Wörthstr. 3 II.
Michler, Johann, Bauer, Wörthstr. 7 P.
Middendorff, Dr. Heinrich, k. Gymnasiallehrer, Heidingsfelderstr. 10½ II.
Miederer, Leutnant a. D., Pleicherglacisstr. 21 P.
Mieg, Emilie, Privatiere, Schottenanger 10 II.
— Hans, k. Hauptmann, Virchowstr. 6 III.
— Richard, Oberleutnant im k. 9. Inf.-Regiment, Schottenanger 10.
Mieger, Hans, Unterhändler, Petristr. 21 II.
Miehling, Heinrich, Kaufmann, Zellerstr. 6 III.
Miesbach, August, k. Kreiskassier, Virchowstr. 10 II.
Mietherverein (Auskunftsabtheilung und Abgabe von Miethverträgen). Bureau: Ecke der Schönborn- und Eichhornstr. P.
Milach, Karol., Ob.-Kondukt.-We., Karmelitenstraße 22 II.
Militärbäckerei, k., Adelgundestr. 18. ☎ 133.
Militär-Brieftauben-Station, k., Festung Marienberg. ☎ 176.
Militär-Krankenhaus, k., Schottenanger 15. ☎ 404.
Militär-Reitschule, k., Zellerstr. 43.
Militär-Schießplatz im Guttenberger Wald. ☎ 426.
Millberger, Babette, Privatiere, Theaterstr. 16 III.
Miller (s. auch Müller), Albert, k. Seminarlehrer a. D., Friedenstr. 24 II.
— Verone, Gymnasialrektorswtw., Franz-Ludwigstr. 3 III.
Millner, Hosias, Reisender, Domstr. 34 R II.
— Willy, Inhab. d. Fa. W. Millner & Co. Mühlenfabrikategeschäft, Haugerring 11 I. ☎ 828.
Miltenberger, Anton, Postamtsgehülfe, Grombühlstr. 21 I.
— Ignaz, Kaufm. u. Dekorat. Grombühlstr. 21 I.
— Karl, Lokomotivführer, Petristr. 11 I.
— Ludwig, Oberrangirmeister, Grombühlstr. 21 I.
— Philipp, Eisenbahnvermessungsbeamter, Grombühlstr. 21 I.
Milz, Andreas, Privatier, Büttnerstr. 44/46 II.
— Michael, Sattlermeister, Spez.: Reise-, Jagd- u. Schulartikel, Lederwaaren, Eichhornstr. 2 R.
Mineralogisch-geologisches Institut, Pleicherthorstr. 32.
Minoprio, Anton, Kaufmann, Huttenstr. 3 I.
— Lonchen, Privatiere, Huttenstr. 3 I.
Mirling, Dora, Privatiere, Elsterg. 7 I.
— Julie, Privatiere, Elsterg. 7 I.

Mirus, Christine Privatiere, Haugerring 6 P.
— Georg, Bildhauer, Büttnerstr. 72 III.
— Margaretha, Zeitungsträg., Semmelstr. 20 M.
Mischon, Elise, Inh. einer Pariser Neuwäscherei, Frühlingstr. 11 I.
Mitesser, August, Kaufmann, Huttenstr. 11 P.
— Leonhard, Taglöhner, Schweinfurterstr. o. Nr. (Buchner's Kalkofen).
— Michael, Telegraphenarb., Steinheilstr. 18 I.
Mitländer, Elisabeth, Kutscherswittwe, Sanderstraße 33 R.
Mitnacht, Anton, Bureaugehülfe, Wagnerstr. 20 II.
— Marcella, Oberin des Vincentinum, Vincentinumstr. 19.
Mitsch, Georg, Taglöhner, Büttnerstr. 15.
Mittelstaedt, Jul., Assekuranz-Inspekt., Randersackererstr. 14 III.
Mittenzwei, Magdalena, Modistin, Kantstr. 17 I.
Mittenzwey, Josef, Maler, Tüncher, Lackirer u. Produktenhändler, Bibrastr. 19 I.
Mittnacht, Bartholomäus, k. Eisenbahnobererpeditor, Grombühlstr. 34.
— Lorenz, Fuhrwerksbesitzer, Bachg. 9 II.
— Ludwig, Kaufmann, Karmelitenstr. 21 II.
— Valentin, Produktenhändler, Barbarastr. 32 P.
Mitzlaff, Gebr., Herrengarderobe und Militäreffektengesch. Laden: Theaterstr. 4. ☎ 715.
— Paul, Theilhaber d. Fa. Gebrüder Mitzlaff, Theresienstr. 6.
Mixa, Adalbert, Schreinergehülfe, Domstr. 14 R II.
Mock, August, Werkmeister, Steinstr. 7 I.
— Franz, Bremser, Innerer Graben 40.
— Liborius, Modellschreiner, Gutenbergstr. 2.
— Magdalena, Wittwe, Grombühlstr. 30 II.
Model, Elise, Privatiere, Frühlingstr. 9 P.
Modery, Andreas, k. Telegraphenwerkführer, Sophienstraße 11 II.
Modl, Amalia, Privatiere, Mergentheimerstr. 8 III.
— Franz, Hülfsheizer, Vincentinumstr. 18 III.
— Marie, Hausmeisterin, Schweinfurterstr. 9 P.
Modlmayr, Dr. Hans, k. Gymnasialprofessor, Goethestr. 15 III.
Möbelmagazin der Schreinerinnung, Augustinerstr. 1 P.
Möbius, Alfred, Zuckerwaaren- u. Theehandlung, Kaiserstr. 23 P und Domstr. 30.
Mögen, Fritz, k. Posterped. 1. Kl., Nikolausstr. 12.
— Johann, Damenhutgeschäft, Nikolausstr. 12 P. Laden: Sanderstr. 29 P.
Möhler, Friedrich, Taglöhner, Gneisenaustr. 4 III.
— Michael, Bäckermeister, Gneisenaustr. 5 P.
Möhres, Andreas, Gemüsehändler, Fabrikstr. 48 P.
— Josef, Dienstmann, Wöllerg. 7 I.
Mölber, Josef, Möbeltransporteur, Pommerg. 3 II.
Möller (Moeller), Loni, Privatiere, Domstr. 34 I.
— Marie, Direktrice, Handg. 15 I.
— Marie, Oberamtsrichterswittwe, Sanderglacisstraße 37 I.
Mölter, Vincenz, Schneidermeister, Bockg. 3 II.
Mölzer, Ignaz, Kommissionär, Fabrikstr. 17 P.
— Josef Kaspar, Privatier, Huttenstr. 7 P.
Moenania, Korpshaus, Mergentheimerstr. 14.
Mönchbergerhof, Restaurat. z., Barbarastr. 23.
Mönnichs, Alois, Oberleutnant u. Bataillonsadjutant im k. 9. Inf.-Reg., Adelgundestr. 7 P.
Moerdes, Marie von, k. Oberforstrathstochter, Domerschulstr. 6 I.
— Eveline von, k. Oberforstrathstochter, Domerschulstraße 6 I.
Moers, Marie v., Privat., Sanderglacisstr. 31 II.
Mörschell, Anna, Justizraths-Wittwe, Semmelstraße 83 P.
Möslein, Fabian, Musiker, Landwehrstr. 9 I.
— Johann, Vorarbeiter, Gotheng. 1 I.
— Karl, Schreiner, Textorstr. 9 II.
— Margaretha, Zugeherin, Reuererg. 20 I.
Mößlein, Alois, Werkstätteschreiner, Brückner-straße 23 I.
Mößner, Johann, Heizer, Gneisenaustr. 6 III.
Mogg, Adolf, k. Posterpeditor, Hofstr. 11 II.
— Babette, Oberpostmeisterswtw., Hofstr. 11 II.
Mohmann, Ludwig, Musik-Instrumenten-Versandt-Geschäft, Sanderglacisstr. 38 IV.
Mohnlein, Anna, Zugeherin, Juliusprom. 5 III.
Mohr, Andreas, Maurergeselle, Barbarastr. 30.
— Andreas Otto, Privatier, Konradstr. 9 P.
— Anna, Köchin, Innerer Graben 38 I.
— Anna, Privatiere, Neubaustr. 48 III.
— Baptist, Post-Oberkondukt., Brücknerstr. 3 II.
— Elisabeth, Taglöhnerin, Barbarastr. 26 P.
— Emil, Holzgroßhändler, Theilhaber der Firma Mohr & Cie., Schweinfurterstr. 1 P.
— Ernst, Bäckermeister, Randersackererstr. 7 P.
— Eva, Zugeherin, Ritterg. 8 III.
— Franz, Schiffer, Ritterg. 8 IV.
— Georg, Taglöhner, Grombühlstr. 10 III.
— Georg, Wasserwerksarbeiter, Semmelstr. 55 R.
— Georg Anton, Büttnermeister, Sophienstr. 8 P.
— Heinrich, Uhrmacher und Uhrenhändler, Sanderring 14. Laden: Eichhornstr. 10 P.
— Jakob, Taglöhner, Innerer Graben 38 I.
— Johann, Heizer, Sanderglacisstr. 38 S.
— Johann, Kleiderhändler, Johanniterg. 4 I. Laden: Büttnerstr. 13 P.
— Josef, städt. Arbeiter, Dreikronenstr. 29 II.
— Josef, priv. Kaufmann, Am Exerzierplatz 4½ I.
— Kaspar, Auslaufer, Glockeng. 1 II.
— Leon, Rentier, Rottendorferstr. 1 I.
— Otto, Brauer, Alte Kasernstr. 3½ P.
— Sebastian, Heizer, Petristr. 21 I.
— Therese, Privatiere, Sanderstr. 29 II.
— Valentin, Mälzer, Zellerstr. 14 III.
— Wilhelmine, Apothekersw., Weingartenstr. 3 II.
— & **Cie.**, Exportholzhandlung in Mannheim, Filiale in Würzburg, Schweinfurterstr. 1 P, Lager am Staatshafen.
Mohr'sche Malzfabrik, Inhaber: Franz Schott & W. Adler, Alte Kasernstr. 16. ☎ 110.
Mohren, Gasthaus zum, Steinheilstr. 6.
Mohrhardt, Adam, Korbmacher, Dettelbacherg. 7 II.
— Hans, k. Stabsveterinär im 11. Feld.-Art.-Reg., Eichhornstr. 10 II.
Mohrmann, Anna, Zugeherin, Rosenq. 21.
— Franziska, Faktorswittwe, Keesburgstr. 2 II.
— Karl, Lackirer, Baderg. 7 II.
Moldenhauer, Emil, Musiker, Leistenstr. 5.
Molitor, Edmund, Briefträger, Adelgundestr. 19 III.
— Georg, Maurer, Wagnerstr. 9 II.
— Hugo, k. Oberlandesgerichtsrath a. D., Stephanstraße 8 II.
— Johann, Erdarbeiter, Büttnerstr. 56.
— Johann, Restaurateur, Rosenq. 4½ I.
— Josef, Hutmachermeister, Theilhaber der Firma Gebr. Wittstadt's Nachfolger, Domstr. 22 II.
— Marie, Lehrerin, Vorsteherin des Fröbelschen Kindergartens und der Kinderbewahranstalt d. Mainviertels, Burkarderstr. 30 III.
— Oskar, kgl. Regierungs- und Kreisbaurath, Ludwigstr. 23½ II.
— Philipp, Kaufmann, Theilhaber der Fa. Gebr. Wittstadt's Nachfolger, Domstr. 22 I.
— Valentin, Straßenbahnführer, Floraстr. 3 I.
Moll, Adam, Bürstenfabrikant, Bohnesmühlg. 3. Laden: Marktplatz 7. (Marienkapelle.)

Moll, Kunigunda, Wtw., Bürstengeschäft, Bohnesmühlg. 3. Laden: An der Marienkapelle.
Mollenhauer, Otto, Ingenieur und Direktor der Straßenbahn, Heidingsfelderstr. 58 I. 199.
Moller, Ludwig, Schneiderm., Bibrastr. 1 III.
— Michael, Streckenarbeiter, Korng. 6 I.
Mollinari, Donat, Maurer, Schillerstr. 5 S.
— Franz, Maurer, Schillerstr. 5 S.
Mollison, Dr. Theodor, Pleicherring 7 III.
Molter, FranzMichael, Steinhauer, Frühlingstr. 13.
— Ignaz, Taglöhner, Maingäßchen 9 ½ I.
— Josef, Büttnermeister, Lehrerstr. 2 I.
— Valentin, Lackirer, Lauferg. 3 II.
Monat, Christian, Schuhmachermeister, Sophienstraße 15 P.
Monatsberger, Johann Jakob, Regierungskanzlist, Wölffelstr. 6 I.
Monopol, Restauration zum, Wagnerplatz 3 P.
Monz, Josefine, Landrichtersw., Peterpl. 2 P.
— Therese, Privatiere, Rotlöweng. 1 III.
— Valentin, Depotarbeiter, Dreikronenstr. 15 I.
Moog, Babette, Näherin, Wöllerg. 12 II.
Moor, Josef, Erdarbeiter, Pleicherthorstr. 10 III.
Moosmair, Dr. Moritz, k. Generaloberarzt, Sanderglacisstr. 16 III.
Moralt, E., Posterpeditorswtw., Marcusstr. 9 I.
Morelli, Ferdinand, Kaufmann, Theilhaber d. Firma St. Morelli, Drogen-, Chemikalien-, Material- u. Farbwaarenhandlung, Semmelstraße 16. 79.
— Franz, Kaufmann, Theilh. d. Fa. St. Morelli, Drogen-, Chemikalien-, Material- u. Farbwaarenhandlg., Rennwegerring 14 P.
— **St.**, Drogen-, Chemikalien- u. Farbwaarenhdl., Comptoir u. Lager: Semmelstr. 16. 79
Morgenroth, Andreas, Schweinemetzger, Münzstraße 6 P.
— Anna, Schneiderin, Semmelstr. 59 III.
— Georg, Postbureaudiener, Karmelitenstr. 15.
— Johann, Bademeister, Bahnhofpl. 2 I.
— Max, Kaufmann, Theilhaber der mech. Schuhfabrik Oppenheimer's Nachf. H. Burbaum & Cie., Sieboldstr. 3½ II. 645.
Moritz, Anton, Schreiner, Frühlingstr. 13 P.
— Erhard, Spenglermeister, Virchowstr. I S.
— Georg Pankraz, Kolonialwaarenhandlung, Johanniterplatz 1 P u. I.
— Ottilie, Briefträgerswtw., Burkarderstr. 26 III.
— Rosa, Kleidermacherin, Burkarderstr. 26 III.
— Valentin, Spenglerm., Heidingsfelderstr. 9 P.
Moro, Cornel v., k. Regierungsrath, Haugerglacisstraße 7 I.
Morstadt, Alois, Zuschneider, Huttenstr. 11 III.
Mosandel, Michael, Hausmeister, Koellikerstr. 6 P.
Moschee, Gut, Himmelspfortenweg. 105.
Moser, Adolf, k. Postmstr., Sanderglacisstr. 44 III.
— Bruno, Schreiner, Kroateng. 14 M.
— Emil, k. Ober-Kriegsgerichtsrath, Pleicherring 5 III.
— Friedrich, Korpsbuchhalter, Wagnerstr. 7 I.
— Josef, Regierungsfunktionär, Floraстr. 1 II.
— Lorenz, Tapezier, Obere Johanniterg. 13 I.
— Ludwig, Uhrmacher, Bronnbacherg. 39 III.
— Melch., Kunst- u. Handelsgärtner, kgl. bayer. Hoflieferant, Virchowstr. 22. Blumenladen: Paradeplatz 4. 258.
— Michael, Bankkommis, Virchowstr. 22.
— Robert, k. Forstrath, Sanderglacisstr. 43 III.
— Sigmund, Kaufmann, Büttnerstr. 64 II.
— Wolfgang, Hülfsheizer, Glockeng. 15 II.
Moßer, Anna, Näherin, Gertraudg. 8 II.
Moßer, Käthchen, Näherin, Gertraudg. 8 II.
Mott, Anna, Näherin, Bäreng. 9 III.
Moufang, Elise, Privatiere, Sanderglacisstr. 31 II.
Muck, August, Privatier, Wölffelstr. 6 P.
— Emilie, Privatiere, Zwinger 20 I.
— Josef, Musiker, 3. Felseng. 8 I.
— Margaretha, Privatiere, Reibeltg. 14/16 I.
Muckelbauer, Josef, Schneiderm., Textorstr. 20 III.
— Michael, Stationsgehülfe, Brücknerstr. 23 M.
— Ursula, Briefträgerswtw., Kl. Katzeng. 7 II.
Müggenborg, Heinrich, Schreiner, Markg. 3 II.
Mühlbach, Anna, Geschäftsführerin, Leistenstr. 3 II.
Mühlbauer, Alois, Brauergeh., Frankfurterstraße 9 R I.
— Michael, Hausmeister, Hofstr. 5 P.
— Richard, III. Präfekt, Neubaustr. 72/74 II.
— Wilhelm, Schuhmacherm., Virchowstr. 17 II.
Mühleisen, Fritz, Kolonialwaaren en gros, Marcusstr. 11. Laden: Martinstr. 23. 1147.
Mühlemann, Ernst, Küchenmeister, Reuerergasse 10/12 II.
Mühler, Karl, k. Major z. D., Schillerstr. 4 II.
Mühlfeld, Christian, Restaurateur, Bruderhof 4.
Mühlhäuser, Otto, Leutnant im k. 2. Feld-Art.-Reg., Neue Art.-Kaserne I, Faulenbergstr.
Mühlich, Kathinka, Forstraths-Wtw., Theaterstraße 16 I.
Mühling, Cölestin, Postadj., Oberthürstr. 4 P.
— Margaretha, Wittwe, Oberthürstr. 4 P.
— Paula, Kleidermacherin, Oberthürstr. 4 P.
Müller (s. auch Miller), Adam, Färber, Büttnerstraße 10 IV.
— Adam, Kaufmann, Bahnhofstr. 8 R II.
— Adam, Kutscher, Bronnbacherg. 43.
— Adam, Monteur, Steinheilstr. 25 II.
— Adam, Musiker, Dreikronenstr. 13 II.
— Adam, Privatier, Eisenstr. 7 II.
— Adam, Schlosser, Petrinistr. 9.
— Adam, Schneider, Bockg. 1.
— Adam, Schreiner, Zellerstr. 34 I.
— Adam, Wagenwärter, Fabrikstr. 29 II.
— Adolf, gen. Bachus-Jacobi, Humorist, Florastraße 1 II.
— Adolf, Privatier, Haugerring 20 III.
— Adolf, Privatier, Rimparerstr. 10 II.
— Adolf, Taglöhner, Spitalg. 16 P.
— **Adolph**, Weingroßhandlung, Bibrastr. 25 P. 816.
— Albert, Friseur u. Parfumeur, Büttnerstr. 15 I. Laden: Mainbrücke 17.
— Albert, Regierungsbaumstr., Seelbergstr. 8 I.
— Albin, Friedhofaufseher, Josefplatz 3 I.
— Andreas, Friseur, Wagnerstr. 1 III.
— Andreas, Kutscher, Schweinfurterstr. 2.
— Andreas, Produktenhändler, Roseng. 1 N.
— Andreas, Reisender, Karthause 9 I.
— Andreas, Schreinermeister, Reuererg. 2 II.
— Andreas, städt. Arbeiter, Textorstr. 17 II.
— Andreas, Wagenwärtergeh., Neumannstr. 15 P.
— Anna, Produktenhändlerin, Lauferg. 10.
— Anna, Schneiderm.-Wtw., Dreikronenstr. 51 II.
— Anna, Wittwe, Reuererg. 8 III.
— Anna Marie, Wäscherin, Roseng. 21 I.
— Anton, Arbeiter, 3. Felseng. 5 I.
— Anton, Inhaber des Sanitätsbazars, Dominikanerplatz 4 P, II u. III.
— Anton, Kuttlermeister, Pleicherthorstr. 4.
— Anton, Vizefeldwebel, Weißenburgerstr. 6.
— Ant., Wäschereibesitz., Augustinerstr. 19 P u. I.
— Anton, Zahntechniker, Theaterstr. 11 I.
— Anton Wilhelm, Korrektor, Reuererg. 2 P.

Müller, Apollonia, Bezirksamtsassessorswittwe, Rotkreuzstr. 5 I.
— Apollonia, Wittwe, Traubeng. 3 P.
— Apollonia, Zugeherin, Hörleing. 14 III.
— August, Bahnkondukteur, Fabrikstr. 3 I.
— August, Frachtbriefträger, Tertorstr. 11 III.
— August, Metzger, Karmelitenstr. 34 II.
— August, Maurer, Zellerstr. 14 II.
— August, Säcklermeister, Oberthürstr. 2 III.
— Babette, Lehrerswe., Randersackererstr. 13 III.
— Babette, Näherin, Büttnerstr. 33 III.
— Babette, Privatiere, Virchowstr. 7 III.
— Babette, Produktenhändlerswittwe, Virchowstraße 17 I.
— Babette, k. Rentbeamten-Wittwe, Ludwigstr. 10½ III.
— Babette, Wäscherin, Hahnenhof 2 III.
— Balbina, Wäscherin, Kärnerg. 51 III.
— Barbara, Gießmeisterswittwe, Grombühlstraße 44 II.
— Barbara, Wäscherin, Pommerg. 6.
— Barbara, Wittwe, Roseng. 2.
— Bernhard, Tapeziergehülfe, Hörleing. 6 I.
— Bertha, Privat., Bibrastr. 25 I. ☎ 816.
— Cäcilie, Wittwe, Bronnbacherg. 8 II.
— Christian, Taglöhner, Kärnerg. 31 II.
— Christof, Heizer, Gneisenaustr. 11 III.
— Dorothea, Privatiere, Adelgundestr. 15 I.
— Dorothea, Privatiere, Baderg. 9 I.
— Dorothea, Wäscherin, Karmelitenstr. 22 III.
— Eberhard, Zugführer, Vincentinumstr. 11 II.
— Egon, k. Leutnant, Wörthstr. 21 I.
— Elise, Wittwe, Pleicherkirchg. 18 III.
— Elise, Wittwe, Wöllerg. 1 u. 3 M.
— Elise, Zugeherin, Büttnerstr. 58 III.
— Emil, k. Stabsveterinär, Ludwigstr. 1 II. ☎ 435.
— Erhard, Maschinenbauanstalt, mechan. Werkstätte und Dreherei, Spezialgesch. f. Betriebsanlagen, Gas- u. Benzinmotoren, Brauerei- u. Brennereieinrichtung., Kapuzinerstr. 31 P u. I. ☎ 959. (S. Inserat.)
— Erhard, k. Universitäts-Quästor, Scheffelstr. 7 II.
— Eva, Lehrerswittwe, Huttenstr. 11 III.
— Eva, Pensionistin, Domstr. 9 II.
— Eva, Wittwe, Nikolausstr. 7.
— Euphenie, Lehrerswtw., Plattnerstr. 17 IV.
— Fanny, Privatiere, Rottendorferstr. 6 I.
— Ferdinand, k. Leutnant, Wörthstr. 21 P.
— Ferdinand, Monteur, Barbarastr. 20 II.
— Ferdinand, Pensionist, Büttnerstr. 4 II.
— Dr. Franz, prakt. Arzt, Marstr. 7 I.
— Franz, Maler-, Tüncher- und Lackirermeister, Weißenburgerstr. 15 I. ☎ 1069.
— Franz, Mechaniker-Vorarb., Barbarastr. 27 I.
— Franz, Polizeiwachtmeister, Semmelstr. 3 III.
— Franz, Steindrucker, Kantstr. 19 II.
— Franz, Taglöhner, Fabrikstr. 23 R I.
— Franz Andreas, Lehrer, Sieboldstr. 17 II.
— Franz Josef, Buchhändler, Inh. der Firma Staudinger'sche Sortimentsbuchhandlg., Erthalstr. 6 P. Laden: Ecke Juliuspromenade und Dominikanerplatz. ☎ 730.
— Franz Xaver, Glaserm., Bronnbacherg. 1 P. Eingang Karmelitenstr.
— Ferdinand, Oberexpeditor a. D., Marstr. 9¼ I.
— Franziska, Wittwe, Frühlingstr. 19 P.
— Friederike, Professorsw., Franz-Ludwigstr. 12 I.
— Friedrich, k. Bahnexpeditor, Alleestr. 15 P.
— Friedrich, k. Bahnexped., Pleicherkirchplatz 17 III.
— Friedrich, k. Eisenbahnexpeditor, Heinestr. 6.
— Friedrich, Klaviermacher, Eichhornstr. 8 III.

Müller, Friedrich, Kolonialwaarengeschäftsinh., Wolframstr. 5 P.
— Fritz, Baupraktikant, Wörthstr. 7 P.
— Fritz, k. Lokomotivheizer, Oberthürstr. 4 III.
— Georg, Bauamtsdiener, Augustinerstr. 7 IV.
— Georg, Bildhauer und Werkstätte für kirchliche Kunst, Grombühlstr. 39 P.
— Georg, Buchbinder und Schreibmaterialienhändler, Domstr. 66 P, I und III.
— Georg, Glasermeister, Peterpfarrg. 8 I.
— Georg, Kutscher, Wohlfahrtg. 4 I.
— Georg, Mälzer, Bachg. 3 R.
— Georg, Maschinenputzer, Semmelstr. 51 II.
— Georg, Privatier, Virchowstr. 1 R P.
— Georg, Restaurateur, Elephanteng. 13 I.
— Georg, Restaurateur, Obere Bockg. 3.
— Georg, Schlossergeselle, Reiserstr. 4½ II.
— Georg, Schmied, Frankfurterstr. 16 I.
— Georg, Schneidermeister, Augustinerstr. 11 R II.
— Georg, Schneidermeister und Produktenhdlr., Pleicherschulg. 5.
— Georg Adam, Schuhmachermeister, Untere Bockg. 5 I.
— Georg, Spenglergehülfe, Petrinistr. 20 II.
— Gertraud, Obsthändlerin, Gr. Katzeng. 9 R.
— Gustav, Fabrikverwalter, Fabrikstr. 26 II.
— Gustav, Friseur- u. Parfumeriegeschäftsinh., Hofstraße 9. ☎ 940.
— Hans, Kappenmacher, Hut- u. Mützengeschäft, Spezialgeschäft für Feuerwehr- u. Militäreffekten, Karmelitenstr. 19 P.
— Hans, Verwalter, Versbacherlandstr. ohne Nr.
— Heinrich, Apothekenbesitzer, „Pfauenapotheke", Zellerstr. 3 P, I u. II. ☎ 833.
— Heinrich, Bahnmeister, Blumenstr. 8½ II.
— Heinrich, Dienstmann, Peterplatz 5 II.
— Heinrich, Schreinergeselle, Wagnerplatz 6½ I.
— Heinrich, Zahntechniker, Martinstr. ¼.
— Hermann, Buchhalter, Gerbrunnerstr. 3 I.
— Hermann, Kaufmann, Eichhornstr. 1 III.
— **Hugo**, Weingroßhandlung, Haugerring 14. Comptoir: Haugerring 15. ☎ 1090.
— Jakob, Bahnpostadjunkt, Grombühlstr. 18 I.
— Jakob, Dachdecker, Hörleing. 4.
— Jakob, Taglöhner, Elsterg. 9 M.
— Jakob, Trambahnkontrolleur, Frühlingstr. 18 R P.
— Jean, Weinhändler u. Weinwirth z. „Brückenbäck", Alte Mainbrücke 7 u. 9.
— Johann, Bahnadjunkt, Fabrikstr. 9 II.
— Johann, Bureaudienergeh., Grombühlstr. 26 II.
— Johann, Flaschenbierhdlr., Franziskanerg. 14.
— Johann, k. Garnisons-Bauinspektor, Schönleinstraße 5 II.
— Johann, Hausdiener, Dettelbacherg. 7.
— Johann, Hülfsheizer, Grombühlstr. 5 II.
— Johann, Lichtdrucker, Wagnerstr. 4 P.
— Johann, Maurergeselle, Sedanstr. o. Nr. P.
— Johann, Möbeltransporteur, Ritterg. 8.
— Johann, Musiker, Semmelstr. 60 R III.
— Johann, Obererpeditor, Sanderglacisstr. 5 S.
— Johann, Postoberkondukteur, Schönbornstraße 5 III.
— Johann, Privatier, Semmelstr. 70 I.
— Johann, Packmeister, Häfnerg. 2 III.
— Johann, Schreiner, Franz-Ludwigstr. 18 R.
— Johann, Schreinergeh., Randersackererstr. 8 II.
— Johann, Schreinermeister, Reuererg. 2 I.
— Johann, Schutzmann, Annastr. 16 P.
— Johann IV, Schutzmann, Karmelitenstr. 12.
— Johann, Tapeziergehülfe, Reuererg. 20 II.

Müller, Johann, pens. Vize-Wachtmeister, Brücknerstraße 32.
— Johann, Wechselwärter, Gneisenaustr. 2 I.
— Johann Andreas, Kellner, Josefpl. 5 P.
— Johann Baptist, Briefträger, Martinstr. 21 III.
— Johann Baptist, Sekretär a. D., Blumenstr. 6 I.
— Johann Bonaventura, Privatier, Schmalzmarkt 2 I.
— Dr. Johannes, Privatdozent der inneren Medizin u. Vorstand einer Privatklinik für innere Krankheiten, Wohnung: Schönbornstraße 3 I. Klinik: Wolframstr. 4. ⊙ 627.
— Jonas, bautechn. Revisor bei der k. Regierung, Schillerstr. 5 II.
— Josef, Briefträger, Leistenstr. 5 P.
— Josef, Büttner, Moltkestr. 12 II.
— Josef, Fuhrmann, Textorstr. 20 M.
— Josef, Fuhrwerksbesitzer, Petristr. 17 III.
— Josef, Oberkellner, Bronnbacherg. 14 P.
— Josef, k. Posterpeditor, Seelbergstr. 7 I.
— Josef, k. Posterpeditor I. Kl., Wagnerstr. 10 I.
— Josef, Regierungsfunktionär, Hofstr. 11 III.
— Josef, Schlosser, Fabrikstr. 26 III.
— Josef, Schuhmacherm., Bohnesmühlg. 11 I.
— Josef, Schuhmachermeister, Huttenstr. 12 N.
— Josef, Schutzmann, Korng. 4 II.
— Josef, Taglöhner, Stockfischg. 4 I.
— Josefine, Lehrerin, Reisgrubeng. 19 III.
— Josefine, Wittwe, Dreikronenstr. 51 I.
— Julius, k. Bahnexpeditor, Virchowstr. 19 I.
— Justin, Kaufmann, Theilhaber der Firma Adolph Müller, Weingroßhandlung, Bibrastraße 25 I. ⊙ 816.
— Karl, k. Bankbuchhalter, Neubergstr. 10 II.
— Karl, Buchbindermeister, Stephanstr. 23 P.
— Karl, Gärtner, Veitshöchheimerstr. ohne Nr.
— Karl, Kutscher, Pleicherpfarrg. 3 II.
— Karl, Magistrats-Sekretär, Nikolausstr. 13 II.
— Karl, Privatier, Maistr. 2 P.
— Karl, Schneidermeister, Dreikronenstr. 9 II.
— Karl, Schneidermeister, Semmelstr. 57 III.
— Karl Theodor, Weingroßhändler und Hoflieferant, Schillerstr. 13 P.
— Kaspar, Bürstenmachermeister, Kärnerg. 8 I. Laden: Langgasse (Marktpl.) 4.
— Kaspar, Maurergehülfe, Ob. Johanniterg. 20.
— Kilian, Schutzmann, Ritterg. 2 II.
— Kilian, Taglöhner, Reuererg. 8 II.
— Konrad, Maschinenmstr., Petristr. 6 II.
— Kunigunde, Chokoladen- und Zuckerwaarengeschäft, Wölffelstr. 6. Laden: Hahnenhof 3.
— Kunigunde, Wachtmeisterswtw., Wölffelstr. 6.
— Kunigunde, Zugeherin, Barbarastr. 25.
— Lenchen, Inspektors-Wtw., Marktplatz 32 III.
— **Leonard**, Weingroßhandlung, Inh.: Karl Goldschmidt, Neubaustr. 14.
— Leonhard, Heizer, Fabrikstr. 17 I.
— Leonhard, Pensionist, Wöllerg. 9.
— Leonhard, Steinhauer, Vincentiumstr. 36 P.
— Leonhard, Werkführer, Fabrikstr. 48 I.
— Lina, Privatiere, Franz-Ludwigstr. 20 II.
— Lina, Inh. der Rest. zum „Lindleinsberg", Brücknerstr. 32 P.
— Lorenz, Schmied, Gneisenaustr. 5 II.
— Lorenz, Schmied, Petristr. 23 III.
— Lorenz, Wagenwärter, Steinheilstr. 1 I.
— Ludwig, Bureauinhaber und Pianist, Friedenstraße 55 P.
— Ludwig, Hausdiener, Sieboldstr. 14.
— Ludwig, Steinhauer, Elsterg. 1 III.
— **Ludwig**, Weingroßhandlung, Domerschulstraße 9 P.

Müller, Lud., Privatiere, Domerschulstr. 9 P.
— Magdalena, Kellnerswittwe, Semmelstr. 38 II.
— Magdalena, Klavierlehrerin, Dominikanerplatz 4 II u. III.
— Magdalena, Privatiere, Peterplatz 5.
— Margaretha, Direktrice, Sanderglacisstr. 37 II.
— Margaretha, Lehrerswittwe, Wörthstr. 3 II.
— Margaretha, Privatiere, Heidingsfelderstr. 1 I.
— Margaretha, Wittwe, Münzstr. 8 M.
— Margaretha, Wäscherin, Bäreng. 2 III.
— Margaretha, Wittwe, Reuererg. 10 u. 12 III.
— Marie, Arbeiterin, Frankfurterstr. 19 II.
— Marie, Briefträgerswittwe, Josefplatz 7 P.
— Marie, Buchhalterswtw., Elephanteng. 11 I.
— Marie, Geschäftsführerin einer Filiale der Dampfmolkerei, Elephanteng. 11. Laden: Peterstr. 5.
— Marie, Oberamtsrichterswittwe, Höchbergerstraße 3 II.
— Marie, Pfründnerin, Oberthürstr. 1 P.
— Marie, Postbotenwittwe, Josefplatz 7 P.
— Marie, Privatiere, Marktplatz 5 M.
— Marie, Skribentenwtw., Weingartenstr. 3 III.
— Marie, Wittwe, Eisenstr. 7 II.
— Marie, Wittwe, Frankfurterstr. 19 II.
— Marie, Wittwe, Kantstr. 20 II.
— Marie, Wittwe, Ursulinerg. 1 P.
— Markus, Bierbrauer, Königstr. 2 II.
— Martin, Oberkellner, Semmelstr. 79½ I.
— Martin, Schlosser, Korng. 26 II.
— **Martin**, Korbwaarenfabrik, Inh.: S. Müller, Martinstr. 7 P I.
— Matthäus, Schuhmacherm., Semmelstr. 51 I.
— Max, Kaufmann, Theilhab. d. Fa. Adolf Müller, Weingroßhandlung, Sanderglacisstraße 29. Geschäftslok.: Bibrastr. 25. ⊙ 816.
— Michael, Cigarrenimportgeschäft, Juliuspromenade 21 P u. III.
— Michael, Erdarbeiter, Maingäßchen 11½ I.
— Michael, Korbmachermstr., Wöllerg. 6 P.
— Michael, Metzgermeister, Semmelstr. 60 I.
— Michael, Musiker, Semmelstr. 60 R II.
— Michael, Privatier, Frühlingstr. 7½ II.
— Michael, Privatier, Randersackererstr. 12 I.
— Michael, Schlosserheizer, Neumannstr. 20 I.
— Michael, Schmied, Grombühlstr. 15.
— Michael, Schneider, Gneisenaustr. 5.
— Moritz, Landgerichtsakt., Dreikronenstr. 51 II.
— Nikolaus, Fabrikarbeiter, Barbarastr. 25 I.
— Nikolaus, Spengler, Vincentiumstr. 13 II.
— Nora, Arztenswittwe, Friedenstr. 42 I.
— Oskar, Weinhändler, Inh. d. Fa. Ludwig Müller, Domerschulstr. 9 I.
— Ottilie, Eisengießerswittwe, Grombühlstr. 48 P.
— Ottilie, Wagenmeisterswtw., Reiserstr. 4 P.
— Otto, Bürgerspitalgärtner, Semmelstr. 2.
— Otto, Stationsdiener, Petristr. 9 P.
— Otto, Schneidermeister, Blumenstr. 12 M.
— Pauline, Kanzleirathstochter, Weingartenstraße 32 I.
— Philipp, Lackirergehülfe, Steinheilstr. 36 P.
— Pius, Obst- u. Südfrüchtehändler, Spiegelstraße 9 M. Laden: Spiegelstr. 5.
— Regina, Expeditorswtw., Pleicherkirchpl. 17 III.
— Regina, Privatiere, Kantstr. 26 II.
— Richard, k. Posterpeditor, Valentin Beckerstraße 1½ II.
— Richard, Steindrucker, Roseng. 3 II.
— Rudolf von, k. Bankbuchhalter, Amalienstr. 7
— Simon, Korbwaarenfabrikant, Inhaber der Firma Martin Müller, Martinstr. 7 P. u. I.
— Sofie, Gesindevermietherin, Maierg. 1.

Müller, Stefan, Monteur, Ebracherg. 4 II.
— Thereſe, Hausmeiſterswittwe, Dominikanerplatz 2½ IV.
— Thereſe, Wittwe, Maierg. 1 P.
— Thomas, Schneidermeiſter, Landwehrſtr. 2 P.
— Valentin, Kolonial-, Materialwaaren- und Landesprodukten-, Cigarren-, Tabak-, Wein- u. Spirituoſen-Handlung, Semmelſtr. 57 P u. I.
— Valentin, Tünchergeſelle, Pleicherkirchg. 10 P.
— Wendelin, Dachdeckermſtr., Hörleing. 4.
— Wendelin, Gärtner, Saalg. 1 II.
— Wilhelm, freireſ. k. Aſſeſſor und Rechtskonzipient, Grabeng. 4 III.
— Wilhelm, Lehrer an der Würzburger Handelsſchule, Sanderglacisſtr. 27 II.
— Wilhelm, Poſtadjunkt, Maxſtr. 9¼ I.
— Wilhelm, Schneidermſtr., Pleicherpfarrg. 14 III.
— Wilhelm, Schuhmachermſtr., Amalienſtr. 6 P.
— Wilhelm, Werkſtättegehülfe, Fabrikſtr. 17 III.

Müller-Schiedmayer, Erwin, Hofpianoforte-Fabrikant, Oberthürſtr. 13 P u. I. (S. Inſ.)
— **Erwin**, Hofpianofortefabrik, Pianoforteleihanſtalt und Magazin, Oberthürſtr. 13 P u. R.

Müllerklein, Babette, Privatiere, Stephanſtr. 3 I.
— Katharina, Wäſcherin, Domſtr. 52 III.
— Lorenz, Schneidermeiſter, Bruderhof 4 II.

Münch, Adam, Kutſcher, Domerſchulſtr. 11 R I.
— Anna, Privatiere, Wallg. 14 I.
— Babette, Kleidermacherin, Eichhornſtr. 6 I.
— Babette, Weißnäherin, Bibraſtr. 13 R I.
— Eduard, Buchhalter, Bibraſtr. 13 I.
— Ernſt, k. Stiftungsadminiſtrator, Ottoſtr. 8 II.
— Franz, Häfnermeiſter, Vincentinumſtr. 5 III.
— Georg, Bäcker, Landwehrſtr. 13 R P.
— Georg, Taglöhner, Reuererg. 1 II.
— Heinrich, Depotarbeiter, Heineſtr. 6 II.
— Hildegard, Regimentsſattlerswittwe, Sanderſtraße 31 I.
— Hugo George, Kolonialwaarengroßhändler, Erſte Würzburger Heißluftkaffeeröſterei „Frankonia", Sanderſtr. 31 P u. II. 107.
— Johann Peter, Oekonomieverwalter, Eichhornſtraße 6 I.
— Johann Philipp, Anwaltsbuchhalter, Eichhornſtr. 6 I.
— Joſef Karl, Müllerei- und Bäckereibeſitzer, Wallg. 14 P u. I.
— Julie, Wittwe, Kurz- u. Wollwaarengeſchäft, Wagnerplatz 4½ P.
— Karl, Kaufmann, Sanderſtr. 31 I.
— Karl, Schuhmachermeiſter, Burkarderſtr. 27½.
— Kaſpar, Privatier, Tiepoloſtr. 19 III.
— Konrad, Maurer, Nikolausſtr. 13 II.
— Martin, Bureaudienergeh., Gneiſenauſtr. 2 P.
— Otto, Bahnhofinſpektor, Frühlingſtr. 2 I.
— Thereſe, Expeditorswittwe, Huttenſtr. 36 II.

München, Reſtauration zur Stadt, Bibraſtr. 2. 937.

Mündlein, Friedrich, Maſchinenhausgehülfe, Steinheilſtr. 11 II.

Münich, Joh., Oberförſterstochter, Zwinger 26 N.
— Konrad, Maurer, Vincentinumſtr. 36 P.
— Mina, Oberförſterstochter, Zwinger 26 N.

Münſter, Moritz, Mehlgroßhändler, Haugerring 15 II. 917.

Münz, Johann Melchior, Penſioniſt, Amalienſtraße 6 R I.
— Wilhelm, gepr. Bürſtenbindergeh., Sterng. 2 II.

Münzel, Barbara, Büglerin, Ebracherg. 4 R P.
— Joh. Baptiſt, Werkführer, Bibraſtr. 25 II.
— Michael, Muſiker, Maingäßchen 9½ P.

Münzenthaler, Käthch., Privatiere, Haugerring 8 P.
Müſch, Franz, Darmhändler, Gerberſtr. 4 I.
— Margaretha, Tapezierswtw., Dettelbacherg. 5 I.
Müſſel, Wilhelmine, Feldwebelswtw., Waltherſtraße 3 II.
Müßig, Dorothea, Wittwe, Korng. 12 R I.
Mützel, Michael, ſtädt. Arbeiter, Vincentinumſtraße 8½.
— Mich. Eduard, Lederhändler, Wohlfahrtg. 9 P.
Mugler, Auguſt, Buchhalter, Friedenſtr. 32 P.
— Fanny, Privatiere, Sanderring 13 P.
— **Hans, Nachf.**, Lithogr. Anſtalt, Etiquettenfabrik u. Schreibwaarenhandlung (Inh.: Ullmann, Juda), Neubauſtr. 8. 1102.
Muhler, Eduard, Landesproduktenhändler, Steinheilſtr. 33 P.
Mulfinger, Katharina, Wtw., Pleicherpfarrg. 6 I.
Mulzer, Friedrich, k. Bahnexpeditor, Harfenſtr. 8 II.
Mundinger, Chriſtian, Buchbinder, Fabrikſtr. 28 II.
Mundſchenk, Chriſtine, Privat., Keesburgſtr. 1 P.
— Joſef, Privatier, Friedenſtr. 47 II.
Munk, Margaretha, Privatiere, Am Exerzierpl. 1 I.
Munſch, Karl, k. Landgerichtsrath, Heidingsfelderſtraße 17 II.
Munz, Anton, Kaufmann, Kaiſerſtr. 26.
— Karl, Kaufmann, Haugerring 17 II.
— Thereſe, Privatiere, Haugerring 17 II.
Muscateller, Weinreſtaurant zum, Neubauſtr. 22 P. 888.
Muſchawekh, Anna, Bezirksthierarztenswittwe, Peterſtr. 9 P.
Muſchi, Marie, Oberzollinſpektorswtw., Lehrerſtraße 14 II.
Muſchler, Karolina, Zugeherin, Wöllerg. 5 II.
Muſelmann, David, Gutspächter, Neue Welt N P.
— Heinrich, k. Oberpoſterpeditor, Blumenſtr. 11 II.
Muſer, Martin, Hülfsbremſer, Vincentinumſtr. 34 III.
— Michael, Hülfskondukt., Vincentinumſtr. 34 II.
Muſikſchule, kgl., Paradeplatz 1. 282.
Muß, Gabriele, Privatiere, Erthalſtr. 5 II.
— Karl, Hauptmann im k. 9. Inf.-Reg., Sanderglacisſtr. 26 I.
— Marie, Privatiere, Erthalſtr. 5.
— Marie, Taglöhnerin, Stephanſtr. 6.
— Otto, Rechtspraktikant, Erthalſtr. 5.
Mußmann, Julius, Gasaufnehmer, Grombühlſtr. 42 P.
Mußmecher, Fridolin, Schneidermeiſter, Juliuspromenade 3 II.
Muth, Anton, Schloſſer, Petriniſtr. 19 III.
— Martin, Kondukteur, Steinheilſtr. 32 I.
— Nikolaus, Fabrikarbeiter, Brückenſtr. 24.
Muthig, Johann, Wachtmeiſter, Neue Art.-Kaſerne, Faulenbergſtr.
Mutzbauer, Georg, Bierbrauer, Jägerſtr. 6 I.

N.

Nachtrab, Joſef, Schuhmachermſtr., Kl. Katzeng. 7.
Nachtripp, Guſtav, Tapezier, Polſtermöbel- und Dekorations-Geſchäftsinhab., Sanderglacisſtraße 26 P. Geſchäftslokal: Auguſtinerſtr. 22.
Nägerl, Konrad, Buchhalter, Pleicherthorſtr. 1 I.
Narriſch, Leonhard, Poſtillon, Unt. Bockg. ⅓ III.
Nätſcher, Adam, Poſtbeamter, Franz-Ludwigſtr. 17.
— Thereſe, Regierungsbotenwtw., Franz-Ludwigſtraße 17 P.
Naff, Peter, Kutſcher, Roſeng. 19 I.
Naffz, Kathinka, Produktenhändl., Birchowſtr. 6 P.
Nagel, Bernhard, Taglöhner, Reuererg. 8 I.
— Fritz, Lackirer, Reibeltg. 12.

Nagel, Fritz, Reisender, Grombühlstr. 46.
— Georg, Glasergehülfe, Glockeng. 10 II.
— Georg, Wagner, Moritzg. 2 III.
— Johann, Restaurateur zur Karthause, Kapuzinerstr. 25 P.
— Josefa, Holz- u. Kohlenhandlung, Holzthorg. 3 P.
— Julius, Wagenwärtergehülfe, Vincentinumstraße 5 II.
— Karl, Friseur, Neubaustr. 12 II. Laden: Neubaustr. 16.
— Kathinka, Büglerin, Semmelstr. 63 III.
— Konrad, Tünch. u. Stuck., Randersackererstr. 17.
— Marie, Sicherheitsaufseherin, Burkarderstr. 44.
— Max, Graveur, Domstr. 30 IV.
— Wilhelm, Feilenhauermeister, Fabrikstr. 34 P.
Nagengast, Andr., Braumeister, Burkarderstr. 26 P.
— Andreas, Wagenwärter, Steinheilstr. 2 I.
— Ernst, Kunst- und Handelsgärtnereibesitzer, Heidingsfelderstr. 48. Laden: Kürschnerhof 17. 428.
— Friedrich, Samenhandlung und Landesproduktengeschäft, Marktplatz 18 P u. II.
— Johann, Delikatessen- und Fischhandlung, Grabeng. 2.
— Josef, Telegr.-Mechaniker, Grombühlstr. 31 I.
— Margaretha, Postkondukteurswittwe, Grombühlstr. 22 I.
Nagler, Andreas, Baumeister, Keesburgstr. ½. 1178.
— Andreas, Privatier, Erthalstr. 1 II.
— Heinrich, Restaurateur, Innerer Graben 57 II.
— Jakob, Architekt u. Baumeister, Friedenstraße 24 P. Werkstätte und Lagerraum: Sieboldstr. 28. 324.
Nahrungsmitteluntersuchungsanstalt, königl., Koellikerstraße 2. (Med. Kollegienhaus.) 58.
Nappert, Adam, Maschinenhausgeh., Gutenbergstr. 1 ½ M.
Naser, Eva, Plissépresserei, in Firma Anna Kürzingers Nachf., Domstr. 11 II.
— Johann, Hausbursche, Barbarastr. 26 II.
Nassovia-Korpshaus, Ecke der Harfen- u. Schönleinstr. 10.
Nastvogel, Ernst, Weinessig-, Liqueur- u. Punschessenzenfabrikant, in Firma J. Nastvogel, Keesburgstr. 3 I. 101.
— Georg, Maurerpalier, Pleicherglacisstr. 8 S.
— **J.**, Weinessig-, Liqueur- und Punschessenzen-Fabrik, Inhaber Ernst u. Max Nastvogel, Keesburgstr. 3. Laden: Augustinerstraße 15. 101.
— Max, Fabrikant, Theilhaber der Firma J. Nastvogel, Keesburgstraße 3 II. 101.
— Robert, Prokurist, Kapuzinerstr. 23 I.
Naß, Helene, Putzmacherin, Sanderstr. 1 II.
National, Hotel, Restauration u. Café, Besitzerin Anna Buck, Kaiserstr. 33. 4.
Natterer, August, Elektrotechniker, Innerer Graben 47. Laden: Innerer Graben 51. Eingang von der Juliuspromenade.
Naumann, Gg., W. Bitterauf's Nachf., Konditorei und Café, Peterstr. 6. 442.
Nebel, Franz, Zuschneider, Gerbrunnerstr. 5 P.
— Martin, k. Bahnobererpeditor, Frühlingstr. 7.
Neckermann, Adolf, Schreinerm., Steinheilstr. 4 P.
— Agnes, Privatiere, Domstr. 18 IV.
— Babette, Privatiere, Sterng. 3 II.
— Brigitte, Wittwe, Semmelstr. 37 I.
— Eduard, Privatier, Domstr. 18 IV.
— Eduard, Privatier, Frühlingstr. 21 P.
— Hedwig, Näherin, Maierg. 1.
Neckermann, Heinrich, Reisend., Steinheilstr. 32 III.
— Johann, Hausmetzger, Josefplatz 5 I.
— Johann, Taglöhner, Elsterg. 5 R I.
— Johann, Tapezier, Brücknerstr. 32 I.
— Johanna, Pfründnerin, Franz-Ludwigstr. 26 III.
— Josefa, Obererpeditorswittwe, Sanderglacisstraße 37 IV.
— Karl, Großhandlung (Kohlen, Koks und Briquetts), Sterng. 3 I. 389.
— Margaretha, Taglöhnerin, 2. Felseng. 6 P.
— Max, Schäftemacher, Katharineng. 10 P.
— Michael, Spenglermeister, Inh. d. Firma Leopold Neckermann, Semmelstr. 37 I.
— **Peter**, Fleisch- und Wurstwaaren-Geschäft, Sterng. 3. 389.
— Therese, Privatiere, Reibeltg. 2 P.
Neeb, Margar., Fabrikarbeiterin, Vincentinumstraße 6 III.
Neckert, Johann, Taglöhner, Barbarastr. 32 II.
Neder, Margaretha, Näherin, Steinheilstr. 33 II.
Nees, Franz, Hutfabrikant, Wohlfahrtgasse 8. Laden: Franziskanerplatz.
— Katharina, Antiquitätenhdlr.-Wtw., Heinestraße 5 R.
— Martin, Schlosser, Wagnerplatz 4 III.
— Michael, Hausmeister, Oeggstr. 4 P.
— Michael, Arbeiter, Nikolausstr. 9 I.
Neeser, Adam, Lohnkutscher, Rittreg. 6 I.
— Josef, Maurermeister, Fabrikstr. 53 I.
— Leonhard, Metzgermeister, Amalienstr. 1 P.
— Martha, Kommissärswtw., Juliusprom. 5 III.
— Marie, Wittwe, Juliusprom 5 III.
Nehmann, Alois, Rechnungsrath, Pleicherring 4 I.
— Gottfried, pens. Feldwebel, Petristr. 2 I.
Neidert, Babette, Privatiere, Grabenberg 1 P.
— Johanna, Privatiere, Grabenberg 1 P.
— Lina, Arztenswtw., Rotkreuzstr. 18 III.
— Oskar, Rentner, Marstr. 1. 195.
Neiding, Erhard, Reisender, Johanniterg. 12 P.
Nein, Michael, Schreiner, Marktg. 5 III.
Neisinger, Ferdinand, Wagenwärter, Vincentinumstr. 9 I.
Neiß, Anna, Zugeherin, Braunhof 1 M.
Nelkenstock, Johann, Schreinermeister, Weißenburgerstr. 3.
Nenninger, Bernhard, k. Universitäts-Verwaltungs-Sekretär, Leistenstr. 2 P.
— Rosine, Zugeherin, Marktg. 9 IV.
Neptun, Tiefbaubureau, Inhab. Richard Soltans, Juliuspromenade 17½.
Neppenbacher, Therese, Oberamtsrichterswittwe, Marstr. 3 I.
Neßfelder, Georg, Oblatenbäcker, Obere Johanniterg. 16 I.
Neßler, August, Hoboist, Büttnerstr. 64 II.
Neth, Josefa, Schneiderswtw., Bibrastr. 21 I.
Netscher, Richard, Kesselschmied, Vincentinumstraße 2 I.
Netschert, Elsa, Hauptmannswittwe, Pleicherglacisstr. 2 II.
— **M. J.**, Brennholzhandlung, Kärnerg. 18.
Neubauer, Herm., Bierführer, Dreikronenstr. 31 III.
— Josef, Cementarbeiter, Schwanenhof 6 II.
— Peter, Hausbursche, Katharineng. 9 III.
— Stefan, Zimmermaler, Pleicherschulg. 3.
— Valentin, Dienstmann, Neubaustr. 36 I.
Neuberg, Restauration, Friedenstr. 63.
Neuberger, August, Kaufmann, Mitinhaber der Firma H. A. Fränkel sen., Manufakturwaarengroßhandlung, Sanderglacisstr. 5 P. Geschäftslokal: Marcusstr. 7. 893.
— Henriette, Privatiere, Domstr. 70 I.

Neuberger, Katharina, Häfnersw., Wöllerg. 7 I.
Neubert, Christof, Schreinermstr., Steinheilstr. 4.
— Elisabeth, Privatiere, Bohnesmühlg. 20 I.
— Elise, Pensionärin, Ketteng. 18 I.
— Elise, Kleidermacherin, Stephanstr. 11 I.
— Engelb., Magistr.-Sekretär, Keesburgstr. 1 P.
— Friedrich, Lackirergehülfe, Sanderstr. 13 II.
— Georg, Lackirer, Fabrikstr. 21.
— Henriette, Wittwe, Büttnerstr. 21 I.
— Lisette, Zugeherin, Vincentinumstr. 8½ II.
— Lorenz, Büttnermeister, Gerberstr. 19. Geschäftslokal: Büttnerstr. 1.
— Lorenz, Maurermeister, Nikolausstr. 11.
— Lorenz, Schreinergeselle, Gr. Katzeng. 5 I.
— Michael, Gärtnereibesitzer, Barbarastr. 20.
— Michael, Taglöhner, 3. Felseng. 5 II.
— Sebastian, Dienstmann, Bronnbacherg. 3 II.
— Wilhelm, Gastwirth, Marktg. 7.

Neudecker, Ferdinand, Stationsdien., Kürschnerhof 1 III.
— Dr. Georg, k. Professor am Realgymnasium u. Privatdozent, Gerbrunnerstr. 10 II.
Neudörffer, Otto, Kaufmann, Theaterstr. 14 P.
Neue Artilleriekaserne, Restauration, Faulenbergstr. 30.
Neue Bayerische Landeszeitung, Domerpfarrgasse 2. 506.
Neuen Infanterie-Kaserne, Restauration zur, Weißenburgerstr. 3 P.
Neue Würzburger Zeitung (C. Huhn), Plattnerstraße 15. 416.
Neugaß, Friederike, Privatiere, Augustinerstr. 4 II
Neugebauer, Andreas, Hauptzollamtsassistent, Frankfurterstr. 21 I.
— Gustav, Schneidermeister, Frankfurterstr. 22 I.
— Katharina, pens. Lehrerin, Theaterstr. 16 II.
— Peter, Kreisarchivdiener, Schillerstr. 10.
— Valentin, Sekretariatsgehülfe, Weißenburgerstraße 15.
— Wendelin, Wagenwärtergeh., Schönleinstr. 6 P.
— Philipp, Sekretär, Sophienstr. 12 I.
Neuhäuser, Margaretha, Privatiere, Bachg. 12.
Neuhöfer, Anna, Maurerswittwe, Dettelbachergasse 5 II.
Neukum, Heinrich, Eisendreher, Moltkestr. 10 P.
Neuland, Friedrich, k. Oberlandesgerichts-Rath, Zwinger 32⅓ III.
— Marie, Privatierswittwe, Heinestr. 6 II.
— Ottilie, Privatiere, Pleicherthorstr. 7 I.
— Ottilie, Privatiere, Sanderstr. 8 II.
— Thereje, Privatiere, Zwinger 26 I.
— Valentin, Gasthausbesitzer z. St. Hubertus, Wallg. 18 I.
Neumaier, Georg, Büttnergeh., Zellerstr. 31 I.
Neumann, Adolf, Privatier, Wohlfahrtg. 11 II.
— Dina, Weinhändlerin, Inhaberin der Fa. N. Neumann, Schottenanger 2 P, I u. II.
— Ernst, Buchhalter, Franz-Ludwigstr. 7½ R I.
— Gallus, Sandlieferant, Fischerg. ⅓ I.
— **G. M., & Wagner**, Papier- und Schreibmaterialienhandlung, Papierwaarenfabrik u. Accidenzdruckerei, Domstr. 34. Lager und Comptoir: Haugerglacisstr. 8 R. 573.
— Johanna, Handschuh und Kravattengeschäft, Kaiserstr. 11.
— Josef, Versicherungsinspektor und Generalvertreter der Laufener Portlandplatten und Kunststeinfabrik der Ziegelei Geiselhöring, Sophienstr. 13 P.
— Karl, Kaufmann, Innerer Graben 40½.
— Karl, akad. Maler und Lithograph, Neubaustraße 24 II.
Neumann, Ludwig, Privatier, Keesburgstr. 7 II.
— Marie, Privatiere, Frühlingstr. 22 II.
— **N.**, Weingroßhandlung, Inh.: Dina Neumann, Schottenanger 2.
— Sabine, Privatiere, Wölffelstr. 1 I.
— Seligmann, Agent, Schmalzmarkt 8 II.
Neumannshof, Restaurat. z., Neumannstr. 20.
Neumark, Fanny, Privatiere, Mainbrücke 11 I.
Neumayer, Anna, Wittwe, Burkarderstr. 5.
Neumeier, August, Buchbinder, Bronnbachergasse 20 I.
— Erwin, Wagenwärter, Neumannstr. 4½ I.
— Max, Schreinermeister, Sterng. 12. Werkstätte: Roseng. 4¹₃.
— Michael, Rittmeister a. D., Kapuzinerstr. 23.
— Sofie, Schreinermeisterswittwe, Sterng. 12 II.
Neumeister, Ferdinand, Obsthändler, Katharinengasse 10 II.
— Gotthold, Kaufmann, Waarenagenturgeschäft, Vertreter d. Allgemeinen Rentenanstalt Stuttgart, Theresienstr. 13 I. 13.
— Johann Gg., Rentamtsdiener, Oberthürstr. 6.
Neumühle, Versbacherstr. 1063.
Neumünsterkirche, Kürschnerhof 2.
Neun, Michael, Bäckermeister, Wagnerstr. 11.
Neundörfer, Kuni, Privatiere, Neubaustr. 60.
— Michael, Bezirksfeldwebel, Wörthstr. 19 II.
Neundörffer, U. M., & Held, Tuch- u. Buckskingeschäft, Karmelitenstraße 18 P und I. 19.
Neuner, Melch., Sackträger, Bronnbacherhof 3 III.
— Sebastian, Fuhrknecht, Pleicherglacisstr. 4 P.
Neupert, G., Stabstrompeter im k. 11. Feld-Art.-Reg., Brücknerstr. 7 II. 1196.
— Jakob, Zugführer, Wagnerplatz 4½ I.
— Kunigunde, Privatiere, Domerpfarrg. 5 P.
Neuser, Georg, Hülfsschaffner, Wagnerplatz 6 III.
Neuß, Johann, Bierführer, Schottenanger 4 II.
— Konrad, Brauer, Büttnerstr. 10 III.
Neuschwanger, Adolf, Harmonierestaurateur, Hofstraße 3 P. 51.
Neustadt-Würzburg, Restaurat. zur, Petrinistr. 5.
Nickel, Michael, Sergent, Kaserng. 6 I.
Nickels, Franz, privatis. Apotheker, Huttenstr. 2 II.
— Helene, Privatiere, Wölffelstr. 10 II.
Nicol, Stefan, pens. Wechselwärter, Florastr. 4 I.
Nicola, Heinrich, Zeitungsberichterstatter, Mergentheimerstraße 3 II.
— Lorenz, Bureaudiener, Marktplatz 16 III.
— Michael, Zugführer, Bahnhofstr. 12 R I.
— Wolfgang Andreas, Lehrer a. d. Stadtschule, Blumenstr. 16 II.
Nicolay, Adalbert, Posterpeditor, Vorstand der Zellerauer Post, Adelgundestr. 17.
— Otto, Prokurist der Firma J. M. Richter's Verlag, Domstr. 32 II.
Niebeler, Matthias, Glasmaler, i. Fa. Niebeler & Burkert, Bronnbacherg. 19, Geschäftslokal: Pleicherkirchg. 20.
— & **Burkert**, Glasmalereianstalt, Pleicherkirchgasse 20.
Nieberding, Dr. Wilhelm, Gynäkologische Privatklinik, Kapuzinerstr. 17½ I R. 494.
— Dr. Wilhelm, Professor der k. Hebammenschule, Privatdozent, Theaterstr. 9. 494.
Niebling, Georg, Kartoffelhandlung, Burkarderstraße 5 II.
Niedermaier, Theodor, Rechtsanwalt a. D., Semmelstr. 81 P.
Niedermeier, Anna, Taglöhn., Mergentheimerstraße 44 II.

Niedermeyer, Anton, Expedient, Frankfurterstraße 11 P.
— Josef, Kaufmann (Haupt-Agenturen), Heidingsfelderstraße 37 III.
— Josef, Musiklehrer, Keesburgstr. 4 I.
— Theodor, Küfer, Weißenburgerstr. 15 II.
Niedt, Jakob, Auslaufer, Brücknerstr. 9 III.
— Karl, Geigenbauer, Domerschulstr. 1 P.
Niehus, Johannes, Garten-Inspektor, Heinestr. 1.
Niemes, Philipp, Postgehülfe, Brücknerstr. 6.
Nierendorf, Johann, Privatier, Veitshöchheimerstraße 2 II.
Nies, Karl, Schuhgeschäft, Martinstr. 1/4.
Nieser, Gretchen, Büglerin, Kärnerg. 22 III.
Niggl, Friedrich, Kaufm., Virchowstraße 4 II., in Firma Friedrich Niggl & Co., Haarwuchspomadefabrik.
Nikles, Adolf, Kaufmann, Schönbornstr. 1 III.
Nikol, Friedrich, Schreiner, Grombühlstr. 48.
Nikola, Elise, Aushilfsköchin, Sanderstr. 3 II R.
— Franz, Schneidermeister, Bergmeisterg. 1.
— Josefine, Wäscherin, Zwinger 38 I.
Nikolausburg, Restauration, Nikolausstr. 21.
Nirsberger, Peter, Postbediensteter, Gutenbergstraße 12 I.
Nirschl, Dr. Josef, Domdechant, Plattnerstr. 16.
Nitzsch, Otto, k. Bauamtsassessor, Schillerstr. 9 I.
Noell, Ella, Priv., Sanderglacisstr. 31. 486.
— Carl, Fabrikbesitzer, Theilhaber der Firma Georg Noell & Co., Sanderglacisstraße 3 P. 821. Comptoir: Aumühlstr. 12. 48.
— **Georg, & Comp.**, Maschinen- u. Eisenbahnbedarfsfabrik, Brückenbauanstalt, Aumühlstraße 12. 48.
Nöll, Margaretha, Produktenhändlerin, Kasergasse 4 I.
— Marie, Obsthändlerin, Braunhof 6 I.
— Moritz, Arbeiter, Waltherstr. 3 M.
Nörbel, Jakob, Taglöhner, Ob. Schloßg. 2 I.
Nörling, Josef, pen. Stationsdiener, Vincentinumstraße 14 II.
Nörpel, Johann, Schreinermeister, Huttenstraße 7 R P. Werkstätte: Huttenstr. 9.
— Kaspar, Packetbote, Vincentinumstr. 24 II.
Nöth, Andreas, Schneidermeist., Lauferg. 3 P.
— Burkard, Taglöhner, Korng. 8.
— Christine, Zugeherin, Grabeng. 7 I.
— Christof, Maurer, 1. Schloßg. 8 I.
— Georg, Hausdiener, Rosenq. 4 1/4 II.
— Georg, Kutscher, Steinheilstr. 3 III.
— Jakob, Schreinermeister, Johanniterg. 12 I.
— Johann, Faktor, Pleicherkirchplatz 17 III.
— Johann, Fuhrmann, Bahnhofstr. 8 III.
— Johann, Landgerichtsbote, Franz-Ludwigstraße 9 II.
— Josef, Flaschenbierhändler, Domerschulstr. 1 I.
— Josef, Fuhrmann, Gneisenaustr. 4 III.
— Josef, Taglöhner, Dreikronenstr. 9.
— Juliane, Wittwe, Wöllerg. 23 II.
— Kaspar, Schlossergehülfe, Moltkestr. 10 I.
— Margaretha, Wagenwärters-Wittwe, Im Hammel 1 III.
— Marie, Pensionistin, Sanderstr. 7.
— Michael, Wagenwärtergeh., Neumannstr. 18 II.
— Nikolaus, Geschäftspacker, Korng. 12 II.
Nöthig, Wilhelm, Leutnant und Abtheilungs-Adjutant im 11. Art.-Reg., Kapuzinerstr. 23 II.
Noichl, Alois, Intendantur-Diätar, Sanderstr. 13 I.
Nold, Emil, Gutspächter, Heidingsfelderstr. 1 1/3 I.
Noll, Alfons, Gärtner, Weißenburgerstr. 13 M.
— Franz, Overpackmeister, Eichhornstr. 20 III.
Nopitsch, Adolf, Privatier, Wörthstr. 3 P.
Notariat I, Augustinerstr. 4.
„ II, Franziskanerg. 3.
„ III, Augustinerstr. 2.
„ IV, Martinstr. 23.
„ V, Sterng. 5.
Northmann, Jennie H., Privat., Kapuzinerstr. 21 I.
Notenbank, bayer. (Filiale Würzburg), Ludwigstraße 2 P. 36.
Nothof, Philipp, Faßhändler, Nikolausstr. 5.
Nüchtern, Franz, Schutzmann, Wohlfahrtg. 3 I.
— Georg, Herrenkleiderm., Innerer Graben 9 I.
Nürmberger, Hermann, Schaffner, Brücknerstr. 2.
Nürnberger, Margaretha, Pensionistin, Kroatengasse 13 II.
— Michael, Mälzer, Moltkestr. 14 I.
— Otto, Postbote, Ingolstadterhof 4 III.
— Peter, Schulhausmeister, Steinheilstr. 30 P.
Nüßler, Gretchen, Amtsrichterswittwe, Sanderring 19 P.
Nützel, Andreas, Zugführer, Petrinistr. 16 I.
— Christine, Wittwe, Lauferg. 17 M.
— Johann Leonhard, Schutzmann, Wilhelmstraße M 1.
— Johann, Küfer, Frühlingstr. 18 R.
— Michael, Strafanstaltsbuchhalter, Heidingsfelderstr. 4 P.
Nuller, Kaspar, Büttner, Dreikronenstr. 41 II.
Nunges, Anton, Holzspalter, Grabeng. 3 I.
Nunn, Albert, Hundehändler, Schießhausstr. 7.
— Andreas, Heizer, Vincentinumstr. 13 1/2 II.
— Ferdinand, gepr. Kameralpraktikant, Traubengasse 15.
Nunner, Michael, Schneidermstr., Wöllerg. 4 III.
Nusselmann, Christ., Arbeiter, Semmelstr. 49 R I.
Nusser, Anton, Schweizer, Faulenbergstraße (Josefshof).
— Elisabeth, Privatiere, Wagnerstr. 6 R P.
— Ernst, städt. Thierarzt, Heinestr. 2 1/3 P.
— Dr. Johann, kgl. Gymnasialprofessor, Annastraße 28 P.
— Xaver, k. Postoffizial, Schillerstr. 6 II.
Nuß, Andreas, Restaurateur zur Luitpoldbrücke, Pleicherthorstr. 26 P.
— Georg, Maurer, Lauferg. 6 I.
Nußbaum, Amandus, Kaufmann, Wilhelmstr. 5. Inhab. der Firma: A. Nußbaum, Frankfurter Schuhwaarenlager. Geschäft: Martinstr. 1 II.
— Benno, Schneider, Lehrerstr. 14 I.
— Josefine, Wagenwärtersw., Vincentinumstr. 5 II.
— Samuel, Schneider, Lehrerstr. 14 I.
Nußbaumer, Viktor, Molkereibesitzer, Käse- und Butterhandlung, Martinstr. 2.

O.

Oberdorf, Heinrich, Restaurateur, Semmelstr. 46 P.
— Karl, Friseur, Semmelstr. 64 I.
Oberer, Babette, Hebamme, Grombühlstr. 45 I.
— Josef, Werkmeister, Grombühlstr. 45 I.
Oberhäußer, Leonhard, Besitzer d. Engelapotheke, Inhaber der Firma Oberhäußer & Landauer, Marktplatz 36 I, II u. III. 348.
— & **Landauer**, Fabrikations- u. Versandtgeschäft der Pfarrer Kneipp's Heilmittel u. Toilettenartikel, Inhab. Leonh. Oberhäußer, Apotheker, Ludwigstr. 7 R P. 348.
Oberhofer, Alexander, Schreiner, Grombühlstraße 19 III.
— Ursula, Wittwe, Kleine Katzeng. 5 P.

Oberkriegsgericht, k. bayer., d. II. Armee-Korps, Ludwigstr. 25. 173.
Oberländer, Albert Frhr. von, Rentier, Schweinfurterstr. ¼ P.
Oberlein, Ludw., Telegraphenarbeiter, Alte Kasernstraße 1 I.
Oberlis, Christof, Schlosser, Vincentinumstr. 26.
Obermayer, Josef, i. Fa. L. Obermayer Sohn, Weinhandlung, Wolframstr. 1 II.
— Julius, Weingroßhändler, Sanderglacisstr. 16 I. 1015.
— **L., Sohn**, Weinhandlung, Wolframstr. 1.
— Xaver, Restaurateur, Gotheng. 1 P.
Obermeier, Ludwig, Kaufmann, Leder- u. Schuhmacherartikel-Handlung, Wilhelmstraße 1. Laden: Herzogenstr. 4. Eingang: Wilhelmstr.
Oberndörfer, Robert, Kurzwaarengroßhändler, Augustinerstr. ½ II.
Oberpostamt, Hofstr. 6, 1. Bureau f. Telephonsachen, 700, 2. Materialverwaltung, 699, 3. Registratur und Sekretariat, 698, Oberpostamtsvorstand, 610.
Oberst, Georg, Schiffer, Sterng. 3 I.
— Heinrich, Wechselwärter, Brücknerstr. 25 I.
— Kaspar, Kapitän, Huttenstr. 38 P.
Obert, Andreas, Vizefeldwebel und Bataillonstambour, Weißenburgerstr. 2.
— Johannes, O.C.R. Prokurator, Reibeltg. 161.
Oberthür, Restauration zum, Oberthürstr. 11.
Obstfelder, Pauline, Steinhauerswittwe, Steinheilstraße 16 III.
Ochsen, Gasthaus zum, Juliusprom. 3.
Odeon, Variété-Theater und Restaurant, Augustinerstr. 18 P. Café: I. Stock. 544.
Oechsner, Andreas, Kommissionär, Ingolstadterhof 10 II.
— Babette, Privatiere, Johanniterplatz 4 P.
— Barbara, Privatiere, Hofstr. 14 III.
— Elisabeth, Zugeherin, 2. Felseng. 1 P.
— Emma, Amtsrichterswtw., Friedenstr. 34 P.
— Franz, Weinhändler, Theilh. d. Firma Mich. Oechsner, Weinkellerei, Johanniterpl. 4 P.
— Johann, Fuhrmann, Barbarastr. 25 II.
— Josef, Maurer, Korng. 5 I.
— Josef, Schneidermeister, Friedenstr. 17 P.
— Julius, Weinreis., Juliuspromenade 17½ I.
— Leonhard, Postbediensteter, Wagnerstr. 22 III.
— Lorenz, Tünchergeselle, Pleicherkirchg. 10 P.
— **Michael**, Weinkellerei zum „Johanniterbäck", Johanniterplatz 4.
— Max, Restaurateur und Oekonom, Veitshöchheimerstr. o. Nr.
— Michael, Inhaber der Bäckerei u. Weinstube „z. Johanniterbäck", Johanniterpl. 9 P u. I. 982.
— Michael, Häfner, Lauferg. 12 M.
— Dr. Timotheus, k. geistlicher Rath u. Gymnasial-Professor, Wolframstr. 1 P.
— Valentin, Cementwaarenfabrikant, Baumaterialienhändler, Asphalt-, Cement- und Terrazzogeschäft, Krahnenkai 2 I. 495.
Oedamer, Andreas, Schlossergeh., Fabrikstr. 21 II.
Oeder, Valentin, Wagenwärter, Pleicherring 4 S.
Oefelein, Georg, Bureaudiener, Grabenberg 8.
— Jeremias, Straßenwärter, Unterdürrbacher-Landstraße ohne Nr.
— Josefine, Bezirksarztswtw., Huttenstr. 13 III.
Oeffner, Adolf, Hauptmann a. D., Rottendorferstraße 3 II.
— August, Inspektor, Domstr. 32 II.
— Ferdinand, k. Leutnant, Wörthstr. 21 I.
— Louise, Bahnoffizialswtw., Marcusstr. 11 II.
Oeffner, Sebastian, Dienstmann und Möbeltransporteur, Kroateng. 12 II.
Oestering, Babetta, Orgelbauerswe., Rotscheibengasse 8 II.
Oegg, Arnold, Leutnant im k. 2. Art.-Regt. Waltherstr. 1 I.
— Friedrich, k. II. Staatsanwalt, Johanniterg. 2 I.
— Mina, Landgerichtsrathswe., Johanniterg. 2 I.
Oehler, Lorenz, Milchhändler, Marktg. 5. Laden: Glockeng. 6.
Oehling, Georg, Maschinenarbeiter, Gneisenaustraße 14 II.
Oehm, Ernst, Schmied, Steinheilstr. 18 III.
— Ludwig, Möbeltransporteur, Franz-Ludwigstraße 25 P.
Oehninger, Apollonia, Privatiere, Veitshöchheimerstr. 6 I u. II.
— Henriette, Postoffizialswtw., Kaiserstr. 21.
— Marie, Privatiere, Veitshöchheimerstr. 6.
— Marie, Bankierswe., Neubaustr. 3 II. 369.
Oehninger's, Gregor, Sohn & Cie., Bank- u. Wechselgeschäft, Neubaustr. 3 P. 369.
Oehring, Sebast. Johann, Kriminal-Schutzmann, Adelgundestr. 19 R II.
Oehrlein, Adam, Auslaufer, Obere Johannitergasse 18 II.
— Adam, Schlossergeselle, Grombühlstr. 49 I.
— Cäcilie, Lehrers-Wittwe, Fabrikstr. 47 I.
— Christine, Privatiere, Herzogenstr. 11 II.
— Georg, Depotarbeiter, Zellerstr. 29 II.
— Georg, Schieferdeckermeister, Landwehrstr. 15.
— Georg, Tapezier, Weingartenstr. 20 III. Werkstätte: Franz-Ludwigstr. 19.
— Johann, Büttnermeister, Kantstr. 17 I.
— Josef, Büttner, Wohlfahrtg. 7 II.
— Josef, Häcker, Veitshöchheimerstr. ohne Nr.
— Josef, Kondukteur, Steinheilstr. 27 I.
— Matthäus, Feldwebel u. Zahlmeisteradspirant, Weißenburgerstr. 2.
— Michael, Tüncher-, Maler- und Lackirermstr., Klinikstr. 4.
— Paul Josef, Eisendreher, Steinheilstr. 19 III.
— Therese, Weinhändlerin, Eichhornstr. 20 I.
— Wilh. Andreas, Kaufmann, Cigarren en gros und Waarenagenturen, Harfenstr. 6 II.
Oelhafen, Friedrich von, Hauptmann u. Batteriechef im 11. Feld-Art.-Reg., Pleicherglacisstr. 12 I.
Oelhafen-Schöllenbach, Georg von, Bahnpostbeamter, Semmelstr. 79½ III.
— Sigmund von, k. Oberleutnant, Konradstr. 5 I.
Oelze, Therese, Geschäftsführerin, Domstr. 27.
Oertel, Heinrich, Privatier, Pleicherring 6 P.
— Karl, k. Oberinspektor, Bahnhofplatz 2 II.
— Max, k. Bahnexpeditor, Goethestr. 13 II.
Oeser, Wilhelm, Schneidermstr., Hahnenhof 3 I.
Oestemer, Johann, Privatier, Wagnerstr. 9 II.
Oesterer, Joh. Leonh., Holzspalter, Kroateng. 13 II.
Oesterreicher, Max Anton, Uhrmacher u. Uhrengeschäftsinh., Schönbornstr. 4 III. Laden: Domstr. 39.
Oestreicher, Albert, Fabrikbesitz., Friedenstr. 26 I. 1043.
— Albert, Schreinergeselle, Tertorstr. 5 II.
— Andreas, Güterführer, Wöllerg. 28 P.
— Babette, Privatiere, Franz-Ludwigstr. 29 I.
— Dorothea, Privat., Mergentheimerstr. 12½ I.
— Eva, Privatiere, Franz-Ludwigstr. 29 I.
— Franz, Fuhrknecht, Reiserstr. 6 M.
— Heinrich, Glacé-Lederfabrikant, Sanderglacisstraße 34 II, Fabrik in Heidingsfeld. 427.
— Johann Andreas, Kaufm., Goethestr. 1 III.
— Joh. Georg, Privat., Mergentheimerstr. 12½.

Oestreicher, Leonhard, Zugmeister, Wagnerstr. 7 P.
— Ludwig, Vorarbeiter, Rotscheibeng. 4 III.
— Valentin, Milchhändler, in Firma Geschwister Oestreicher, Peterpfarrg. 9 P.
Oetker, Dr. Friedrich, k. Universitätsprofessor, Sieboldstr. 8 P.

Oettinger, Fritz, Kaufmann, Maulhardg. 13.
— Josef, Büttnergeselle, Annastr. 16 I.
— Karl, Kaufmann, Inhaber der Firma Josef Perathoner Nachf., Galanterie- und Spielwaarenhandlung, Eichhornstr. 5, Laden: Domstr. 36 P. (Ab 1. IV. 03: Domstr. 68½).
— Valentin, Schneidermeister, Rosenq. 7.

Off, Norbert, Lokomotivheizer, Fabrikstr. 5 III.
Offenberg, Aline, Baronesse von, Privatiere, Pleicherglacisstr. 3 I.
Offner, Leonhard, Büttnermstr., Häfnerg. 4 I.
Offiziers-Dienstgebäude d. k. 9. Infanterie-Regts., Weißenburgerstr. ☎ 423.
Offiziers-Speiseanstalt k. d. 9. Inf.-Regts., Weißenburgerstr. ohne Nr.
Offiziers-Speiseanstalt des k. 2. Train-Bataill., Zellerstr. 38 I. ☎ 333.
Ohl, Georg, Metzger und Schweinehändler, Fleischhackerei, Darmhdl. u. Metzgerutensilien aller Art, Pleicherthorstr. 16 I. Lad.: Pleicherthorstr. 20. ☎ 837.
Ohlhaut, Max, Sekretariatsassistent, Eichhornstraße 32 III.
— Sabine, Näherin, Elephantenq. 9 II.
Ohlig, Heinrich, Schreiner, Große Katzeng. 4 II.
Ohligschläger, Tobias, Schneiderm., Hofstr. 14½ II.
Ohlenschläger, Valentin, bad. Hülfsschaffner, Brücknerstr. 2 III.

Ohly, Christian, Gymnasialassistent, Maistr. 8 II.
Ohrenpoliklinik, medizin., Koellikerstr. 2.
Oliv, Benedikt, Installateur, Marktplatz 30 VI.
Omeis, Dr. philos. Theodor, Direktor d. Kreis-Versuchs-Station, Schillerstr. 9, Bureau u. Laboratorium, Luxburgstr. 4 P.

Onkel, Restauration zum, Frankfurterstr. 34.
Opfermann, Anna, Dienstmannsfrau, Büttnerstraße 48 III.
— Karl, Schneidermeister, Büttnerstr. 48 III.
Ophthalmologische Klinik u. Poliklinik, Pleicherring 12. ☎ 352.

Opitz, Joh., Handelsgärtner, Randersackererstr. 54.
Oppmann, Andr., Benefiziat, Bronnbacherg. 14 I.
Opp, Valentin, k. Landgerichtssekretär, Rennweger-glacisstr. 11 I.

Oppawski, Rosalie, Privatiere, Sanderglacisstr. 19.
Oppel, Fritz, Zimmermann, Bronnbacherhof 1.
— Ludwig, Hauptmann a. D., Schottenanger 11 I.
Oppelt, Benedikt, Hausknecht, Holzthorg. 6.
— Johann, Schneiderm., Plattnerstr. 10 II.
— Louise, Kleidermacherin, Marktplatz 5 R III.
— Matthäus, Postbote, Grombühlstr. 46 I.

Oppenheimer, Dr. Abraham, k. Hofrath u. prakt. Arzt, Domstr. 34 II. ☎ 691.
— Abraham, Lehrer, Verwalter der Israelit. Lehrerbildungsanstalt, Bibrastr. 6 P.
— Adolf, Privatier, Friedenstr. 26 III.
— Dr. Alfred, Rechtsanwalt, Dominikanerplatz 2½ III. ☎ 1088, Bureau: Theaterstr. 11. ☎ 683.
— Arnold, Rechtspraktikant, Ludwigstr. 29.
— Bertha, Damenschneiderin, Bahnhofstr. 9 III.
— Emanuel, Waarenagent, Johanniterg. 8 I.
— Friederike, Privatiere, Ludwigstr. 29 P. ☎ 138.

Oppenheimer, Dr. Heinrich, prakt. Arzt und Spezialarzt für Magen- und Darmkrankheiten, Kaiserstr. 8 II.
— Hirsch, Präzeptor an der israelit. Lehrerbildungsanstalt, Bibrastr. 6 II.
— Jakob, Privatier, Heidingsfelderstr. 53 P.
— **Jos., Nachfolgerin**, Therese Breunig, Damenkonfektions- und Damen-Mäntelgeschäft, Herzogenstr. 4 (Wilhelmstraße).
— Israel, Privatier, Augustinerstr. 1 II.
— Karl, Privatier, Ludwigstr. 24.
— Dr. Leon, k. Hofrath und Spezialarzt für Geburtshülfe und Frauenkrankheiten, Bahnhofstr. 26 I. ☎ 392.
— Mathilde, Arztenswtw., Bahnhofstr. 26 II.
— Max, Weinreisender, Petrinistr. 17 I.
— **M.**, Spezialgeschäft in Korkstopfen, Wilhelmstraße 3 III. Magazin, Bibrastr. 6. ☎ 860.
— Maier, Kaufmann, Ludwigstr. 1 I.
— Regina, Privatiere, Dominikanerg. 8 II.
— Regina, Privatiere, Haugerring 18 P.
— Sigmund, Großhändler, Inh. d. Fa. Baum & Oppenheimer, Manufakturwaaren en gros. Ludwigstr. 29 I, Laden: Domstr. 32/34.
— **Simon Emanuel, Nachf., H. Buxbaum & Co.**, mechanische Schuhwaarenfabrik, Inh.: Hermann Buxbaum und Moses Morgenroth, Sieboldstr. 3½. ☎ 645.
— Therese, Wittwe, Bahnhofstr. 9 III.

Oppmann, Adam, Hefenhändler, Grombühlstraße 22 III.
— Anna, Privatiere, Herzogenstr. 11 II.
— Anna, Wittwe, Domerschulstr. 5 II.
— Christian, Werkstättearb., Grombühlstr. 44 III.
— Fabian, Monteur, Schenkhof 3 II.
— Georg Wilhelm, Wagenwärtergeh., Innerer Graben 39.
— Heinrich, Viktualienhändler, Erthalstr. 22 P.
— **J., Sektkellerei, Aktiengesellschaft**, Schaumweinfabrik, Rennwegerglacisstr. 7. ☎ 208.
— Josef, Kaufm., Franziskanerg. 5½ II, Theilh. der Firma Franz Leininger, Manufakturwaaren, Main-Brücke 2. ☎ 759.
— Josef, Schutzmann, Rotkreuzstr. 5 S.
— Louise, Inh. der Firma Michael Oppmann, k. bayer. Hof-Schaumweinfabrik, Hofstr. 16 I.
— **Michael**, kgl. bayer. Hof-Schaumweinfabrik, Hofstr. 16 P. ☎ 28.
— Sofie, Schuhwaarenhändlerin, Schenkhof 3 P.
— Theodor, Schneidermeister, Langg. 8 IV.
— Therese, Zugeherin, Reuerg. 6 I.
Ordinariat, bischöfl., Bruderhof 9.
Orf, Anna, Wittwe, Wallgasse 4 I.
— Margaretha, Wäscherin, Glockeng. 15 III.
Orschler, Wilhelm, Kaufmann (Theilhaber der Getreidehandlung Gebr. Orschler in Aschaffenburg), Heinestr. 2 II.
Ort, Adam, Bäckermeister, Sophienstr. 6 P.
— Christian, Wagenwärtergehülfe, Grombühlstraße 39 III.
— Daniel, Postbote, Brücknerstr. 13 III.
— Georg, Bierführer, Weißenburgerstr. 15.
— Josef, Taglöhner, Bibrastr. 13 II.
— Gretchen, Näherin, Bibrastr. 13 P.
— Marg., Restaurateursw., Domerschulstr. 25 I.
— Michael, Kaufmann, Wöllerg. 1/3 III.
Orth, Anna Marie, Schneidermeisterswittwe, Ob. Johanniterg. 18 P.
— Georg, Kunstschreiner, Langg. 8 II.
— Hans, Vizewachtmeister, Faulenbergstr., Neue Art.-Kaserne.
— Dr. Johannes, Lehrer, Friedenstr. 34 III.

Orth, Karl, Klostergehülfe, Nikolausstr. 7 M.
Ortheiler, Bertha, Privatiere, Domstr. 21 III.
Orthopädisch-chirurgische Heilanstalt von Privatdoz. Dr. J. Riedinger, Erthalstr. 3. ☎ 952.
Ortlauf, Lorenz, Bäcker, Marktg. 7 II.
— Philipp, Fabrikarbeiter, Glockeng. 15 II.
— Simon, Taglöhner, Schweinfurterstr. o. Nr. I.
Ortloff, Anna, Lehrerin, Burkarderstr. 25 M.
— Fanny, Lehrerin, Burkarderstr. 25 M.
— Konstantin, Lehrer, Burkarderstr. 25 M.
— Ludwig, Postadjunkt, Burkarderstr. 25 M.
Ortner, Hans, Ingenieur, Ulrichstr. 6 I.
Oschmann, Karl, Landschaftsgärtner, Randersackererstr. 31 R.
— Nikolaus, Taglöhner, Faulenbergstr. 28 II.
— Otto, Fabrikarbeiter, Wagnerstr. 2 I.
Ostberg, Franz, Architekt, Inh. eines techn. Bureau für Hochbau, Sonnenstr. 15. ☎ 209.
— Franz, jun., Metzgermeister, Wöllerg. 20 I. ☎ 1064.
— Franz, sen., Privatier, Wöllerg. 20 P.
— **F. C.**, Hofmöbelfabrik, Haugerpfarrg. 12. ☎ 190.
— Georg, Fabrikschreiner, Keesburgstr. ½ III.
— Karl, Drehermeister, Petrinistr. 20 III.
— Max, Rentier u. Magistratsrath, Friedenstr. 41.
— Paul, Weinrestaurateur zum Prinz Ludwig, Herzogenstr. 13 I.
— Valentin, Hof-Möbelfabrikant (Firma F. C. Ostberg), Haugerpfarrg. 12. ☎ 190.
— Wilhelmine, Reallehrerswtw., Virchowstr. 19 II.
Ostendhalle, Restauration, Semmelstr. 79.
Oster, Dagobert, Weingroßhändler, Haugerring 13½ III, Comptoir u. Lager: Haugerring 12.
— Dorothea, Handarbeitslehrerin, Häfnerg. 5 I.
— Nanni, Verwalterswittwe, Gerbrunnerstr. 20.
Osterchrist, Karl, k. Eisenbahnerp., Alleestr. 2½ II.
Ostertag, Anton, Taglöhner, Kärnerg. 2 II.
— Katharina, Zugeherin, Korng. 12 III.
— Ottilie, Wittwe, Sanderglacisstr. 8 M.
Ostler, Friedr., Ingenieur, Inhaber der Firma Jos. Ostler, Metallwaaren- u. Maschinenfabrik, Wallg. 6 I. ☎ 1016.
— **Josef**, Metallwaaren- und Maschinenfabrik, Wallg. 6. ☎ 1016.
— Josef, Privatier, Wallg. 6 II.
Oswald, Balthasar, Schneidermeister, Pleicherthorstr. 16 II.
— Josef, Wagenwärtergeh., Vincentinumstr. 34 I.
— Martin, Eisenbahngasm., Rimparerstr. ⅓ II.
— Vitus, Maschinenhausgeh., Steinheilstr. 7 P.
— Valentin, Lithographische Anstalt und Steindruckerei. Werkstätte: Stephanstr. 7. Wohnung: Amalienstr. 5.
Oth, Christine, Privatiere, Stephanstr. 25.
Ott, Adam, Wagenwärtergehülfe, Vincentinumstraße 12 I.
— Andreas, Wagenwärtergeh., Steinheilstr. 28 II.
— Andr., Wagenwärter a. D., Steinheilstr. 22 II.
— Anna, Wittwe, Obere Schloßg. 2 II.
— Anton, Lackirer, Obere Schloßg. 2 III.
— Christof, Fuhrmann, Landwehrstr. 11 I.
— Elisabeth, Kaufmannswtw., Gerbrunnerstr. 8 II.
— Elise, Wittwe, Privat., Juliuspromen. 4½ II. (Bis 1. II. 1903).
— Friedr. Karl, k. griech. Konsul, Weingroßhändler, Spezialgeschäft für die Ein- u. Ausfuhr griech. Weine, Juliusprom. 4½. ☎ 2.
— Fritz, Kaufmann, Theilhaber d. Firma Friedr. Karl Ott, Weinhandlung, Schweinfurterstr. ½.
— Georg, Bahnarbeiter, Kroateng. 13 I.
— Georg, Taglöhner, Spitalg. 4 III.
Ott, Georg, Wagenwärter a. D., Semmelstr. 7 II.
— Gretchen, Wagenwärtergehülfenwittwe, Rimparerstr. 10 II.
— Johann, Erdarbeiter, Wohlfahrtg. 4 III.
— Johann, Heizer, Zwinger 22 III.
— Karl, Bahnarbeiter, Baderg. 3 M.
— Marie, Amtsrichterswittwe, Kaiserstr. 27 III.
— Marie, Waschanstalt, Gressong. 1.
— Max, Theilhaber der Firma M. Ott, Seifenfabrikant, Marktplatz 6.
— Michael, Seifenfabrikant, Neubergstr. 1 I.
— **M.**, Seifenfabrik, Langg. 2. ☎ 343.
— Nikolaus, Schriftsetzer, Semmelstr. 28 III.
— Theodor, Schutzmann, Petrinistr. 19 II.
— Valentin, Posterpeditor 1. Kl., Heidingsfelderstraße 13 II.
— Valentin, Schreinergeh., Dettelbacherg. 7 I.
Otten, Oskar, Inh. d. Firma Richard Banger Nachf., Musikalien- und Kunsthandlung, Heidingsfelderstr. 17 II, Geschäftslokal: Paradepl. 4.
Ottenweller, Georg, Gasarbeiter, Spitalg. 7 II.
Otter, Katharina, Oberpackmeisterswtw., Steinheilstr. 20 III.
— Philipp, Fuhrmann, Leistenstr. 64.
Ottilinger, Thomas, Privat., Sanderglacisstr. 40 I.
Ottmann, Eduard, Wagenwärtergehülfe, Vincentinumstr. 13½ I.
— Ludwig, Finanzrechnungsrevisor, Kapuzinerstraße 17.
Otto, August, Bahnmeister, Oberdürrbacherstr. 1 II.
— Eva, Privatiere, Zwinger 11 I.
— Johann, Bauaufseher, Schönbornstr. 7 I.
— Karl, Eisenbahnbauführer, Virchowstr. 9 I.
— Louis, Privatier, Pleicherring 2 P.
— **Louis, Nachfolger** (Inh.: Franz Schmitt und Karl Becker), Mehl- u. Landesproduktengeschäft en gros, Haugerring 13 R. ☎ 10.
— Margaretha, Oberpackmeisters-Wtw., Oberdürrbacherstr. 1 II.
— Michael, Packetbote, Plattnerstr. 14 M.
— Ottomar, Architekt u. k. Reallehrer, Friedenstraße 36 II.
Oursin, Apollonia, Privatiere, Grombühlstr. 11 II.
Overton, Dr. Ernst, Assistent für Physiologie, Pleicherring 9 II.

P.

Pabst, Adam, Bahnarbeiter, Steinheilstr. 15.
— August, Wagenwärter, Grombühlstr. 7 III.
— Edmund, Stationsdiener, Oberdürrbacherstraße ohne Nr.
— Franziska, Posterpeditors-Wittwe, Reibeltg. 1 I.
— Georg, Postbote, Pleicherkirchplatz 3 P.
— Johann, Arbeiter, Burkarderstr. 18 III.
— Michael, Trambahnführer, Burkarderstr. 18 III.
— Karl, Häfnermeister, Neumannstr. 10 P.
Pachelbel, Johann Friedrich, Dekan u. I. prot. Stadtpfarrer, Peterplatz 7.
Pachmayr, Anton, Gartenwirth u. Restaurateur zur Göbelslehen, Riemenschneiderstraße 4. ☎ 555 b.
Page, Georg, städt. Arbeiter, Johanniterg. 6 II.
Pahl, August, Schneidermeister, Wöllerg. 22 I.
— Otto, Graveur, Josef Schmid Nachfolger, Schönbornstr. 5 II.
Pailler, Georg, kgl. Bankkassier (Filialbank), Hofstr. 13 II.
Palmreuther, Johann, Heizer, Grombühlstr. 26 I.
Pallmann, Valentin, Sänger und Schauspieler, Oberthürstr. 13 I.
Pank, Lorenz, Drechslerm., Braunhof 4 P, I u. II.

Pankrath, Kurt, Drogen-, Chemikalien- und Farbenhandlung, Neubaustr. 32 P und I. 655. (S. Inserat.)
Panzer, Georg, Bremser, Annastr. 14 I.
— Magdalena, Dienstmannswe., Schwanenh. 2 II.
Papellier, Nikolaus, k. Landgerichtssekretär a. D., Heinestr. 2 III.
Pappenberger, Walburga, Hebamme, Franziskanerg. 6 I.
Pappenheimer, Emma, Privatiere, Semmelstr. 91 P.
Papst, Bertha, Kleidermacherin, Maulhardg. 9 III.
— Eduard, Kaufmann, Geschäftsleiter der Schürer'schen Tabakniederlage, Domstr. 13 III.
Paradeis, Restaur. zum, Veitshöchheimerstr. o. Nr.
Paradiesgarten, Wirthschaft zum, Schießhausstraße 11.
Paramenten-Verein, Grabenberg 1½.
Parfumerie Viktoria, Besitzer Karl Titscher, Kürschnerhof 31.
Paraquin, Karl, Rittmeister z. D. und Pferdemusterungskommissär, Frankfurterstr. 3 I.
Paris, Heinrich, Buchhalter u. Milchniederlage, Maistr. 2 P.
Pariser Reuwäscherei, Wohlfahrtg. 11. 523.
Parr, Georg, Mag.-Funktionär, Welzstr. 7 III.
— Heinrich, Magistratsoffiziant, Welzstr. 7 III.
— Jakob, Landgerichtsbote, Erthalstr. 2 P.
— Ludwig, Werkmeister, Welzstr. 7 III.
Partheymüller, Lorenz, k. Maschinenbauführer, Grombühlstr. 23.
Pasquay, Johanna, Wittwe, Schillerstr. 15 S.
— Karl, Kaufmann, Neubergstr. 48 I.
Pathologisches Institut, Koellikerstr. 4. 590.
Paul, Johann, Lackirer, Jägerstr. 18 II.
— Justus, Taglöhner, Gutenbergstr. 8 I.
— Katharina, Lohnkutschers-Wtw., Kroateng. 12.
— Linus, Stationsgehülfe, Grombühlstr. 44 III.
— Marie, Brauersfrau, Gartenstr. 1 I.
— Marie, Lohnkutschereibesitzerswittwe, Kroatengasse 12 I.
— Paulus, Glasermeister, Pleicherthorstr. 18, Werkstätte: Gerberstr. 3 III.
Pauli, Georg, Militärpensionist, Bronnbachergasse 39 II.
— Josef, Bauamtssekretär, Wörthstr. 4.
Paulis, Heinrich, Lehrer a. D., Goethestr. 5 II.
Paulius, Marie, Wäscherin, Bronnbacherg. 37 II.
Pech, Dorothea, Wittwe, Semmelstr. 7 R I.
Pechmann, Johann, Schneidermstr., Semmelstraße 55 III.
Pecht, Christian, Postbureaudiener, Steinstr. 7 III.
— Johann, Zinngießermstr., Franziskanerg. 4 II.
Pechtoldt, Bertha, Aufseherin, Wöllerg. 16 II.
Peetz, Johann, pens. Wagenmstr., Florastr. 3 III.
— Ludwig, Waaren-Agentur, Marcusstr. 9 III.
Peiffer, Dr. Alfred, I. Assistent am anatomischen Institut, Kaiserstr. 9 I.
Peitary, Kurt, Apotheker, Marktplatz 36.
Pekarek, Matthias, Professor a. d. k. Musikschule, Spiegelstr. 17 II.
Pelikan, Restauration zum, Ob. Johanniterg. 22.
Pelka, Paul, Handlungsgeh., Zellerstr. 5 II.
Pelletier, Betty, Privatiere, Kaiserstr. 23 I.
Pels Leusden, August, Ingenieur, Frankfurterstraße 96 I. 672.
Penz, Marie, Strickerin, Bronnbacherg. 43 R I.
Perathoner, Josef, Nachf., Inh.: Karl Oettinger, Spiel- u. Galanteriewaaren-, Schulwandtafeln-, Kinderwagen u. Turngeräthe-Handlung, Oberammergauer Holzschnitzereien, Domstr. 36 P. (Ab 1. IV. 03: Domstr. 68½.)
— Josef Norbert, Privatier, Sanderring 22 II.
Perge, Georg Theodor, Telegraphen-Oberbauführer, Bahnhofplatz 2.
Perkuhn, Jakob, Kellermeister, Gabelsbergerstraße 8 III.
Persche, Peter, Südfrüchtenhdlr., Büttnerstr. 70 P.
Perzl, Klara, Lehrerin, Auverastr. 10 I.
— Sara, Wittwe, Neubaustr. 40 N.
Pertzer, Margaretha, Wittwe, Keesburgstr. ½.
Peter, Adolf, Lokomotivführer, Petinistr. 9 I.
— Alois, Wagenwärtergeh., Oberthürstr. 7 II.
— Friedrich, Kunst- und Handelsgärtner, Randersackererstr. 56 P.
— Magdalena, Wittwe, Wagnerstr. 13 III.
— Margaretha, Revierförsterswittwe, Sanderglacisstraße 11 II.
— Mathilde, Lehrerin, Domstr. 19 III.
— Nikolaus, Stationsgehülfe und Hausmeister, Randersackererstr. 33.
Peter, St., Restauration zum, Elephanteng. 13 P.
Petereins, Friedrich, Musikschuldiener, Marstr. 9½.
Peters, Jette, Arbeiterin, Bibrastr. 1 I.
— Josef, Elektrotechniker, Eichhornstr. 10 II.
Petres, Josef, Elektrotechniker u. Thurmuhrmacher, Eichhornstr. 10 II. Werkstätte: Bronnbacherg. 1. 855.
Petrini, Restauration zum, Petinistr. 15.
Petsch, Hedwig, Rektorswittwe, Erthalstr. 6 II.
— Dr. phil. Robert, Privatdozent a. d. k. Univers., Erthalstr. 6 II.
Petschmann, Fritz, Bahnkondukteur, Schmalzmarkt 12 R II.
Petz, Richard von, k. Rittmeister im 2. Train-Bat., Pleicherglacisstr. 10 II.
Petzold, Elise, Privatiere, Bahnhofstr. 12 P.
Petzolt, Marie, Privatiere, Rotscheibeng. 5 I.
— Rosa, Oberförsterstochter, Franz-Ludwigstr. 8 P.
Peugler, Georg, k. Expeditor, Wagnerpl. 7 II.
— Johann, Aufschlageinnehmer, Wagnerplatz 7 II.
Pfadenhauer, Marie, Wittwe, Höchbergerstraße 3½ P.
Pfaff, Benedikt, Magazinier, Burkarderstr. 12 II.
— Daniel, Kunst- und Handelsgärtner, Rennwegerglacisstr. 17, Laden: Theaterstr. 17 P. 181.
— Heinrich, Postadjunkt, Keesburgstr. 4 II.
— Helene, Privatiere, Bahnhofstr. 20 I.
— Johann, Taglöhner, Gneisenaustr. 10 II.
— Konrad, Kasernenwärter, Gardistenstr. 2 u. 7 P.
— Lorenz, Vergolder, Rosenq. 8 II.
— Marie, Bezirkstechnikerswtw., Franz-Ludwigstr. 7½ R I.
— Mathilde, Oberamtsrichtersw., Friedenstr. 51 I.
— Martin, Briefträger, Oberthürstr. 10 P.
Pfaffenberg, Rest., Unterdürrbacherlandstr. o. Nr.
Pfaffenberger, Georg, Stationsdiener, Lindleinstraße 12 III.
Pfaffenzeller, Jos., k. Bahnexpedit., Frühlingstr. 9 I.
Pfahler, Johann, Taglöhner, Wöllerg. 21 III.
Pfaller, Anton, Techniker, Wagnerstr. 12 II.
Pfandamt, städtisches, Polizeigebäude I. Zimmer Nr. 24.
Pfannenmüller, Gottlieb, Oberarzt im k. 2. Feld-Art.-Reg., Sanderglacisstr. 17 III.
Pfannes, Adam, Cigarrenhandl., Gerberstr. 1 P und II. Laden: Mainbrücke ⅓ u. Bärengasse 2 P.
— Andreas, Architekt, Scagliolbautafelfabrikant, Mergentheimerstraße 8 R I. Lager: Maingäßchen 4. 315.
— Anton, Gipsformer, Maingäßchen 4 I.
— Georg, Schreiner, Büttnerstr. 1.
— Gretchen, Stickereigeschäft, Gerberstr. 1 P.

Pfannes, Johann, Gipsformer, Maingäßchen 4 P.
— **Gebrüder**, Scagliol-Bautafelfabrik, Maingäßchen 4. Comptoir: Mergentheimerstr. 8. 315.
Pfanz, Friedrich, Taglöhner, Fabrikstr. 7 P.
Pfarr, Babette, Privatiere, Semmelstr. 91 II.
— Franz, k. Eisenbahn-Exped., Vincentinumstraße 3½ II.
— Marg. u. Eva, Kolonialwaaren- u. Landesproduktengesch.-Inh., Vincentinumstr. 3½ P.
— Georg, Schlossergehülfe, Steinheilstr. 8.
— Michael, Hülfsbremser, Fabrikstr. 58.
Pfau, Johann, Hausmetzger, Spiegelstr. 11 III.
— Kunigunde, Schuhmacherswittwe, Maiergasse 3 III.
— Pius, Schmiedmstr. f. Hufbeschlag u. Wagenbau, Bronnbacherg. 8 II.
Pfaudt, Robert, Kellner, Im Hammel 2 II.
Pfauenapotheke, Zellerstr. 3 P. 833.
Pfautsch, Ursula, Wittwe, Roseng. 2 I.
Pfeffermann, Johann, Schlosser, Petristr. 9 III.
— Justine, Privatiere, Zwinger 36 II.
Pfeifer (s. auch Pfeiffer, Pfeufer, Pfeuffer), August, Rentier, Sanderglacisstr. 46 II.
— Heinrich, Gärtnereibes., Schießhausstr. 31 I.
— Johann, bad. Schaffner, Neumannstr. 9 I
— Karl, Hausdiener, Elephanteng. 10 II.
Pfeiff, Anna, Privatiere, Hofstr. 9 I.
Pfeiffer (s. auch Pfeifer, Pfeufer, Pfeuffer), Andreas, k. Oberzahlmeister, Seelbergstr. 7 I.
— Anna, Gymnasialturnlehrerswittwe, Weingartenstr. 19 II.
— Christof, Bierführer, Wörthstr. 5 I.
— Friedrich, Ingenieur, Goethestr. 1 IV.
— Friedrich, k. Postobererpeditor, Goethestr. 1 IV.
— Gretchen, Näherin, Große Katzeng. 2 I.
— Hermann, Magistratsdiurnist, Goethestr. 1 IV.
— Johann, Posamentier, Stephanstr. 23 II.
— Johann, Schmiedmeister, Wagnerstr. 14 I.
— Johann, Schuhmacher, Huttenstr. 6.
— Karl, Privatier, Rothkreuzstr. 21 I.
— Karl Friedrich, Kaufmann, Kroateng. 10 II.
— Leonhard, Metzgermeister, Petristr. 2 P.
— Ludwig, Lehrer an der Stadtschule, Blumenstraße 9 II.
— Nikolaus, Schriftsetzer, Wagnerstr. 11 II.
— Dr. Richard, Assistenzarzt, Goethestr. 11.
— Therese, Regimentsarztenstocht., Zellerstr. 12 I.
Pfeifroth, Edmund, Magistratssekretär, Sonnenstraße 1 P.
— Eva, Privatierswittwe, Sonnenstr. 1 P.
— Georg, Volksschullehrer, Häfnerg. 4 I.
Pfening, Lorenz, Stationsdiener, Neumannstr. 7 I.
Pferer, Hermann, Maurer, Große Katzeng. 4 P.
Pfetscher, Maximilian, Kaufmann, Landwirthschaftl. Samen-, Futter- und Düngerhandlung, Bahnhofstr. 8 II. 465.
Pfettner, Johann, Bahnwärter, Randersackererstraße ohne Nr., Posten 79.
Pfeufer (s. auch Pfeifer, Pfeiffer, Pfeuffer), Josef, Schuhmachermeister, Wohlfahrtg. 1 II.
— Rosa, Näherin, Burkarderstr. 23 R P.
— Thomas, Privatier, Maierg. 7 P.
Pfeuffer (s. auch Pfeifer, Pfeiffer, Pfeufer), Alois, Schmied, Fabrikstr. 1½ II.
— Angelus, Kaufmann, Bibrastr. 10 P.
— Auguste, Landrichtersw., Franz-Ludwigstr. 3 II.
— Benedikt, Schlosserheizer, Steinheilstr. 3 I.
— Binchen, Weinhändlersw., Schillerstr. 9 II. Geschäftslokal: Friedenstr. 5.
— Franz, Produktenhändler, Büttnerstr. 10 P.
Pfeuffer, Friedrich, Reisender, Reisgrubeng. 9 P.
— Georg, Oberamtsrichter a. D., Sanderglacisstraße 26 III.
— Georg, Produktenhändler, Barbarastr. 18 P.
— Georg, Wäschereibesitzer, Kapuzinerstr. 21 R I.
— Geschwister, Privatiere, Büttnerstr. 74 I.
— **H.**, Weingroßhandlung, Inh.: Frau Binchen Pfeuffer u. Gustav David, Friedenstr. 5.
— Hans, Kaufmann, Gerberstr. 11 I.
— Heinrich, Milchhändler, Keesburgstr. ½.
— Heinrich, Stationsdiener, Petristr. 21 II.
— Johann, Bahnarbeiter, Kroateng. 13 I.
— Johann, Büttnermeister, Korng. 22 II.
— Johann, Fabrikarbeiter, Büttnerstr. 17 II.
— Johann, Schuhmachermstr., Neubaustr. 36 III.
— Johann, Taglöhner, Grombühlstr. 48 P.
— Johann, Taglöhn., Versbacherlandstr. o. Nr. P.
— Johann Wagenwärtergeh., Neumannstr. 20 I.
— Johanna, Privatiere, Neubaustr. 52 P.
— Josef, Glasreiniger, Grombühlstr. 16 M.
— Julius, Metzgerm., Ursulinerg. 4 II. 858.
— Karl, Privatier, Sanderstr. 33 P.
— Karl, Schlossermeister, Semmelstr. 8 I.
— Lenchen, Kleidermacherin, Neubaustr. 32 IV.
— Margaretha, Näherin, Marienplatz 3.
— Margaretha, Privatiere, Kaserng. 3 R P.
— Marie, Schuhmacherswittwe, Kroateng. 12 II.
— Martin, Weinrestaurant u. Bäckerei, Mergentheimerstr. 12 P.
— Michael, Metzgermeister, Maulhardg. 5 P. Laden: Fabrikstr. 30.
— Michael, Privatier, Traubenstr. 3 P.
— Michael, Unterhändler, Semmelstr. 53 P.
— Nikolaus, Privatier, Schillerstr. 15 III.
— Pankratz, Schuhmacher, Br. Schloßg. 8 III.
— Paul, Lehrer an der Stadtschule, Ulrichstr. 6 II.
— Peter, Lohnkutschereibesitzer, Bachg. 3 II.
— Philipp, Reisender, Theresienstr. 11 P.
— **& Schild**, Metzgerei, Ursulinerg. 4 P. 858.
— Valentin, Schreiner, Pleicherkirchplatz 13 P.
— Valentin, Schreiner, Wagnerstr. 20 I.
Pfingstl, Fritz, Telegraphenmechaniker, Bergmeisterg. 2.
Pfister, A., Hutfabrik u. Handlg., Martinstr. ½, (ab 1. Mai: Markt 15).
— André, Kaufmann, Frühlingstr. 21 P.
— Anna, Lehrerin a. d. Stadtschule, Plattnerstraße 12.
— Anton, Privatier, Büttnerstr. 8 II.
— Babette, Lehrerin, Büttnerstr. 8 II.
— Barbara, Wittwe, Bronnbacherg. 2 I.
— Barbara, Zugeherin, Arztlade 5 II.
— Friedrich, Drogen-, Material-, Farb- und Kolonialwaarenhändler, Marktpl. 2 P u. III. 596.
— Georg, Eisengießer, Grombühlstr. 44 III.
— Georg Friedrich, Examinator, Veitshöchheimerstr. 10 I.
— Georg, Universitätsdiener, Pleicher Wall 3 P.
— Georg, Weinhändler, Rückertstr. 9 P.
— Jakob, Zugführer, Kaiserstr. 13 IV.
— Johann, Händler, Vincentinumstr. 4.
— Johann, k. Posterpeditor I. Kl., Schönleinstraße 5 III.
— Johann, Schreiner, Zwinger 13 P.
— Johann, Stationsgehülfe, Brücknerstr. 21 III.
— Johann, Stationsgehülfe, Petristr. 23 II.
— Johann Andreas, Kaufmann, Martinstr. ½, (ab 1. April, Martinstr. 3).
— Josef, Agent, Reisgrubeng. 5 II.
— Josef, Lokomotivheizer, Neumannstr. 7.

Pfister, Josef, Sergent, Faulenbergstr. (Neue Artillerie-Kaserne.)
— Karl, Schreiner, Zwinger 13 P.
— Kaspar, Postbote, Vincentinumstr. 38 III.
— Kilian, Weinbergaufseher, Fabrikstr. 35 P.
— Margaretha, Pfründnerin, Kärnerg. 23 III.
— Marie, Privatiere, Rennwegerglacisstr. 3 III.
— Marie, Strickerin, Kaserng. 3 III.
— Martin, Pianofortefabrik., k. Hoflieferant, Inhaber der Firma Nikolaus Pfister, Pianofortefabrik, Pianofortehandlung, Pianoforte-Leihanstalt u. Magazin, Bahnhofstr. 9 P u. I. ☎ 5.
— **Nikolaus**, Pianofortefabrik, Bahnhofstr 9. ☎ 5.
— Nikolaus, Invalide, Leistenstr. 13 I.
— Nikolaus, Sattlermeister u. Tapezier, Brücknerstraße 22 P.
— Paul, k. Posterpeditor I. Kl., Rottendorferstr. 1½.
— Peter, Unterhändler, Semmelstr. 46 III.
— Philipp, Taglöhner, Korng. 10 I.
— Philipp, Tapezier, Zwinger 13 P.
— Sigmund, Bauführer, Fabrikstr. 29 III.
Pfisterer, Adolf, Lehrer an der k. Musikschule, Goethestr. 15 P.
Pfistner, Michael, Stationstagl., Steinheilstr. 5 P.
Pfitzinger, Hans, Friseurgehülfe, Büttnerstr. 70.
Pflanger, Georg Leonhard, Privat., Bibrastr. 25 P.
Pflaum, Otto, Schreiner, Münzstr. 7.
— Therese, Rentiere, Schönbornstr. 6 I.
Pflaum's Nachfolger, Bäckerei, Inh. Heckel, Gg., k. Hoflieferant, Grabeng. 11.
Pfleger, Hermann, Drechsler, Gr. Katzeng. 7 II.
Pflier, Paul, Kaufmann, Franz-Ludwigstr. 19 II.
Pflötschner, Michael, Intendanturtechniker, Sophienstr. 13 I.
— Theresia, Privatiere, Wtw., Rotscheibeng. 5 P.
Pflüger, Margaretha, Kleidermacherin, Bronnbacherg. 2 III.
Pflugl, J. Baptist, Leutnant im k. 19. Inf.-Reg., kommandirt zur Korps-Intendantur II. Armeekorps, Haugerring 10 P.
Pfnausch, Barbara, Wäscherin, Bibrastr. 27.
— Helena, Rentiere, Franz-Ludwigstr. 19 P.
Pfort, Martin, Kasernwärter, Kaserng. 6 I.
Pfrang, Georg, Auslaufer, Juliusprom. 3 IV.
— Margaretha, Wäscherin, Schießhausstr. 39.
Pfriem, Babette, Privatiere, Reibeltg. 3 R P.
— Elisabetha, Wittwe, Gertraudg. 12 I.
— Franz, Herrenkleidermacher, Johanniterpl. 1 II.
— Georg, Metzgermeister, Pleicherpfarrg. 10 I, Laden in der Fleischbank, Karmelitenstr. 53.
— Georg, Schweinemetzger, Johanniterplatz 3 P u. I. ☎ 929.
— Kaspar, Kommis, Pleicherthorstr. 14 III.
— Kaspar, Restaurateur, Marcusstr. 10.
— Margaretha, Metzgermeisterswittwe, Pleicherthorstraße 26 I.
— Martin, Schweinehändler, Kärnerg. 49 III.
— Martin, Weinhändler, Fabrikstr. 3 P.
— Michael, Hausdiener, Wallg. 14 II.
— Michael, Restaurateur z. Frühlingsgarten, Frühlingstr. 10 P u. I.
— Sebastian, Kolonialwaaren- u. Delikatessenhändler, Pleicherthorstr. 14. ☎ 1061.
Pfründe-Anstalt, evangelische, Neubaustr. 40.
Pfründneranstalt für Epileptiker, Klinikstr. 10.
Pfund, Hedwig, Schauspielerin, Handg. 15 III.
— Johann, Monteur, Wagnerstr. 5 P.
Pharmakologisches Institut, Koellikerstraße 2. ☎ 58.
Philipp, Anna, Zugeherin, Amalienstr. 6.
— Eduard, Vizewachtmeister, Faulenbergstr. (Neue Art.-Kaserne).
— Konrad, Buchhalter, Textorstr. 15 II.
— Marie Josefine, Privatiere, Wörthstr. 10 I.
— Valentin, Charcutier, Langg. 10 I. ☎ 563.
— Vitus, Schneidermeister, Bronnbacherhof 3.
Philippi, Nikolaus, Buchdruckereibesitzer, Inh. d. Fa. Grunwald Nachf., Heinestr. 2⅓. Geschäftslok.: Haugerpfarrg. 1. ☎ 1186.
Photokeramische Anstalt (Gg. Glock, Photograph), Kaiserstr. 9. ☎ 1174.
Physikalisches Institut der Universität, Pleicherring 8. ☎ 96.
Physiologisches Institut der Universität, Pleicherring 9. ☎ 246.
Pichler, Martha, Wittwe, Büttnerstr. 58 II.
Pickel, Adam, Trambahnführer, Landwehrstr. 23.
— Alois, Bäckermeister, Heidingsfelderstr. 7 P.
— Babetta, Köchin, Büttnerstr. 60 II.
— Barbara, Postoberkondukteurswtw., Pleicherschulg. 6 I.
— Eva, Obsthändlerin, Semmelstr. 20 R II.
— Franz, Bäckermeister, Rotscheibeng. 1 P.
— Franz, Kulturingenieur, Sanderglacisstr. 29 I.
— Franz, Restaurateur, Steinbachsgrund o. Nr. ☎ 1124. (Während der Wintermonate Gotheng. 3.)
— Hans, Wallmeister a. D., Landwehrstr. 21.
— Johann, Schuhmachermeister, Zellerstr. 25 I.
— Johanna, Oekonomenwittwe, Roseng. 2 I.
— Käthchen, Schneiderin, Semmelstr. 20 II.
— Michael, Wagenwärter, Bohnesmühlg. 11 I.
— Otto Julius, Bankbeamter, Brücknerstr. 32 I.
— Reinhold, Maschinenmstr., Höchbergerstr. 6 N I.
— Wilhelm, Maschinenmstr., Vincentinumstr. 26 I.
Piloty, Dr. Robert, k. Universitätsprofessor, Pleicherglacisstr. 9 II.
Pinner, Felix, Kapellmstr., Riemenschneiderstr. 1 P.
Pinus, Eleonora, Holzspalterin, Korng. 15 P.
Pioth, Emanuel, Maschinist, Wörthstr. 25 I.
Pirner, Margaretha, Getreideeinkäufersw., Kettengasse 32 II.
Piper, Louise, Privatiere, Semmelstr. 79½ I.
— Dr. med. Wilhelm, Sanitätsrath, Konradstr. 7 II.
Pistner, Anton, Oberamtsrichter a. D., Hofstr. 9 III.
Pitsch, Friedrich, Werkführer, Füchsleinstr. 9 II.
Pitscher, Xaver, Schenker, Oberthürstr. 8 II.
Pittroff, Andreas, Pedell am neuen Gymnasium, Petinistr. 21 II.
— Georg, Wagenwärtergeh., Neumannstr. 5 II.
Pixis, Emil, k. Oberamtsrichter a. D., Leistenstr. 1 I.
— Heinrich, Professor am k. Realgymnasium, Schießhausstr. 19½ I u. II.
— Karl, k. Posterpeditor I. Kl., Rottendorferstr. 12 P.
— Dr. Rudolf, k. Reallehrer, Konradstr. 5 P.
Plager, Josef, Mechaniker u. Velocipedhändler u. Fabrikant, Sterng. 4 II, Laden: Domstraße 48. Werkstätte: Domstr. 46 u. Sternhof.
Plakatinstitut, 1. Würzburger, Inhaber.: Anna Bauer Wtw. Erben, Hofbuch- und Steindruckerei, Domerschulstr. 15. ☎ 930.
Planer, Barb., Zeitungsträg., Dreikronenstr. 37 I.
Planding, Josef, Restaurateur zur Erholung, Petinistr. 19.
Planitz, Arthur v. d., Bankbeamter, Sanderglacisstr. 6 P.
— Elly v. d., Privatiere, Sanderglacisstr. 6 P.
Plank, Anna, Braumeisterswtw., Huttenstr. 7 R II.
— Karl, Werkmeister, Tiepolostr. 11 I.
Plappert, Georg, Bankdiener, Wolframstr. 4 P.
Plattner, Barbara, Zugeherin, Münzstr. 5 I.

Plattner, Peter, Zuschneider, Marktg. 9 III.
Platz, Andreas, Agent, Elephanteng. 12 II.
— Anna, Wäscherin, Wallg. 14.
— Eduard, Vizefeldwebel, Weißenburgerstr. 1 II.
— Ernst, Wagenwärtergeh., Neumannstr. 18 P.
— Franziska, Lehrerin an der Stadtschule, Elephanteng. 12 II.
— Karl, Schriftsetzer, Elephanteng. 12 II.
— Magdalena, Restaurateursfrau, Domerschulstraße 17 III.
— Marie, Privatiere, Theaterstr. 2 P.
— Peter, Hausdiener, Schuttg. 1 P.
Platzer, Elise, Verkäuferin, Johanniterg. 14 III.
Platz'scher Garten, (Franz Kneuer), Sanderglacisstr. 2. ☎ 329.
Pleicherthor, Restauration zum, Gerberstr. 14.
Pleß, Karl, k. Intendanturkanzlist, Kapuzinerstraße 19 III.
Pletsch, Wilhelm, Privatier, Rückertstr. 10 II.
Plettinger, Christof, Mechaniker u. Nähmaschinengeschäftsinhaber, Semmelstr. 4 P u. II. ☎ 822.
Plettner, Anton, Privatier, Alleestr. 4 P.
— **A., Nachfolger**, Inh. Christ. Schmitt, Konditor, Eichhornstr. 3 P. ☎ 993.
— Oskar, Kolonialwaarenhändlr., Schmalzmarkt 5 P und I.
Plochmann, Fritz, Zollassistent, Augustinerstr. 7 III.
Pöbel, Dorothea, Regierungsdienerswtw., Weingartenstr. 7 M.
Pögl, Ferdinand, Wagenwärter, Petristr. 1 I.
Pöhlmann, Adam, Büttner, Zellerstr. 4 III.
— Johann, Gendarm, Sanderstr. 27 I.
— Karl, Major a. D., Hofstr. 16 I.
— Dr. Karl, Privatier, Friedenstr. 29 I.
— Ludwig, k. Oberleutnant, Sanderglacisstr. 35 I.
— Sofie, Oberförsterswtw., Burkarderstr. 32 II.
— Sofie, Privatiere, Friedenstr. 29 I.
Pöhner, Georg, Feldwebel, Steinachstr. 2 I.
Pöll, Adam, Schneidermeister, Roseng. 4 I.
Pöpplein, Kaspar, Hülfsheizer, Waltherstr. 2 I.
Pohl, Dr. jur. Arthur, k. Justizrath u. Rechtsanwalt, Domerschulstr. 15 II.
— Hermann, Schriftsetzer, Korngasse 14 I.
Pohley, Leonhard, Friseur, Domstr. 21 IV. Lad.: Karmelitenstr. 29 P.
Poland, Georg, Bahnpostadjunkt, Steinstr. 5 I.
— Marie, Hauptmannsw., Am Exerzierplatz 5 III.
Poliklinik, medizin., Koellikerstr. 2 (Alte Anatomie). ☎ 58.
— chirurgische, Juliusprom. 19 (Juliusspital).
— für Augenleidende, Pleich. Ring 12. ☎ 352.
— für Ohrenleidende, Koellikerstr. 2 (Bot. Garten.)
— geburtshülfliche, Klinikstr. 8. ☎ 241.
— zahnärztliche, Wilhelmstr. 3 I links. ☎ 823.
Polizeihauptwache, 1. Karmelitenstr. 12. ☎ 87.
— 2. des Mainviertels, Zellerstr. 37.
— Grombühl, Grombühlstr. 18.
— Rennweg 2.
— Sanderau, Virchowstr. 9.
Poll von Pollenburg, Hedwig, Privatiere, Juliuspromenade 33 III.
Pollack, Ludwig, Bahnkondukt., Steinheilstr. 32 II.
Polster, Josef, Lackirer, Tertorstr. 18 III.
— Kaspar, Wagenwärtergeh., Neumannstr. 19 P.
Polty, Dr. Fritz, Assistenzarzt, Juliusprom. 19.
Polytechnischer Centralverein, Marstr. 2. ☎ 259. Ausstellungslokal: (Gewerbehalle) Theaterstr. 4 P.
Poms, Jakob, Cigarettenmacher, Gressseng. 1. Geschäftslokal: Augustinerstr. 4.
Ponfick, Karl, Buchhalter, Sanderglacisstr. 1.
Ponader, Henriette, Gerichtsvollzieherswittwe, Petristr. 17.
— Johann, Pensionist, Petristr. 6.
Ponnader, Max, Friedhofarbeiter, Vincentinumstraße 16 M.
Popp, Adam, Lokomotivheizer, Lindleinstr. 12 I.
— Alois, Wechselwärter, Lindleinstr. 14 II.
— Amalie, Privatiere, Huttenstr. 18 P.
— Bernhard, Glaser, Wagnerplatz 6½ I.
— Bruno, Stationsgehülfe, Fabrikstr. 47 II.
— Christine, Wagenwärterswittwe, Gneisenaustraße 8 P.
— Elise, Bezirksarztswittwe, Ulmerg. 2 I.
— Eugen, k. Sekretariatsassistent, Ebracherg. 4.
— Franz, Kaufmann, Allein. Inh. d. Fa. F. Popp, Handels- u. Immobilienbureau, Juliuspromenade 4 I. ☎ 1040. (S. Ins.)
— Gabriel, k. Korpsstabs-Apotheker a. D., Rotkreuzstr. 7 II.
— Georg, Restaurateur, Karthause 9 II.
— Gretchen, Privatiere, Pleicherthorstr. 10 II.
— Hans, Metzgermstr., Brücknerstr. 7 P. ☎ 1197.
— Hans, Schneider, Neumannstr. 20 I.
— Jakob, Privatier, Kaserng. 3 R II.
— Jakob, Schutzmann, Dreikronenstr. 2 P.
— Johann, Flaschenhändler, Roseng. 7 I.
— Johann, Hausmeister, Domstr. 72 R P.
— Johann Michael, Kaufmann, vormals Hrch. Aschenbach, Porzellan-, Glas- u. Steingutwaarengeschäft und Glasmalerei, Kaiserstr. 9 III, Laden: Kaiserstr. 10 P.
— Johann, Holzverlader, Oberthürstr. 1 I.
— Johann, Unterhändler, Nikolausstr. 5.
— Karl, k. Bahnexpeditor, Huttenstr. 16 II.
— Karl Theodor, k. Regierungssekretär a. D., Reibeltg. ½ II.
— Katharina, Privatiere, Zwinger 11 M.
— Konrad, Taglöhner, Burkarderstr. 7 I.
— Kuni, Kleidermacherin, Kapuzinerstr. 7 III.
— Leopold, k. Expeditor, Oberdürrbacherstr. 3 I.
— Margaretha, Damenschneiderin, Randersackererstr. 22.
— Margaretha, Kleidermacherin, Kapuzinerstr. 7.
— Margaretha, Lehrerswittwe, Schillerstr. 15 I.
— Marie, Privatiere, Amalienstr. 5 III.
— Marie, Wagenwärtersw., Brücknerstr. 8½ III.
— Marie Henriette, Gerichtsvollzieherswittwe, Moltkestr. 6 I.
— Martin, Hausmetzger, Pleicherpfarrg. 5 M.
— Martin, Privatier, Kaiserstr. 9 III.
— Matthias, gepr. Rechtspraktikant, Sterng. 7 II.
— Matthäus, Sackträger, Steinheilstr. 9.
— Max, Kaufmann, Steinheilstr. 12 I.
— Max, Kutscher, Reibeltg. 1 II.
— Michael, Maurer, Vincentinumstr. 7 II.
— Michael, Schlosser, Fabrikstr. 1 P.
— Michael, Schmied, Fabrikstr. 19 III.
— Michael Gg., Fuhrwerksbesitzer, Randersackererstr. 46 I. ☎ 525.
— Peter, Produktenhändler, Bronnbacherg. 16 II.
— Peter, Restaurateur, Wirthschaft z. Mainkette, Kärnerg. 17 I.
— Philipp, Wild- u. Geflügelhdlr., Wohnung: Vincentinumstr. 3 II. Geschäftslokal: Blasiusgasse 9. ☎ 351.
— Sebastian, Schuhmachermeister, Kärnergasse 12 P u. I.
— Simon, Wagenwärtergeh., Steinheilstr. 32 III.
— Valentin, Bäckermeister und Mehlhändler, Dettelbacherg. 3 P.
— Wolfgang, Kriminalschutzmann, Annastr. ½ I.
Poppe, Emma, Privatiere, Friedenstr. 28 III.

Pornhagen, Albert, Versicherungsbeamter, Heidingsfelderstr. 1½ P.
Porsch, Johann, k. Kasterneninspektor, Wörthstr. 21 I.
Portland-Cement-Fabrik Karlstadt a. M. vorm. Ludwig Roth A.-G. Bureau: Pleicherring 2 P. 537.
Porzelt, Georg, Schneiderm., Inn. Graben 51 I.
Porzner, Georg, Werkmeister, Nikolausstr. 13 P.
— Johann, Eisendreher, Gutenbergstr. 8 II.
Posch, Paul, Brauer, Frankfurterstr. 20 R I.
Poschert, Magdalena, Wittwe, Karthause 7.
Poser, Barbara, Schuhmacherswtw., 3. Felsengasse 5½.
— Fritz, Maschinenmeister, 3. Felseng. 5½.
Posse, Emil, Garnisonsbaubote, Leistenstr. 5 II.
Post, Babette, Kondukteurswittwe, Elephantengasse 11 II.
— Martin, Obermaschinenmeister, Sterng. 16 III.
— Philipp, Wagenwärtergeh., Grombühlstr. 11 II.
Postagentur Würzburg 10 (Dürrbachau), Fabrikneubau Koenig & Bauer, Veitshöchheimerstraße ohne Nr.
Postamt I. Kl. Würzburg 1, Schönbornstr. 3 P, (Postamtsdirektor) 605.
— I. Kl. **Würzburg 2** (mit Zeitungsdienstabtheilung), Neues Postgebäude. 373. Zeitungshauptexpedition 421.
— II. Kl. **Würzburg 3**, Tiepolostr. 21 (Sanderstraße). 763.
— III. Kl. **Würzburg 4**, Spitalg. 1. Ab 1. April, Zellerstr. 8. 1164.
— III. Kl. **Würzburg 5**, Alleestr. 18. 1165.
— III. Kl. **Würzburg 6**, Wagnerpl. 2 P. 1166.
— II. Kl. **Würzburg 7**, Hofstr. 6 (Paradeplatz). 522, Telegraphenanstalt 6.
— III. Kl. **Würzburg 8**, Zellerau, Frankfurterstraße 12. 1168.
— III. Kl. **Würzburg 9**, Heidingsfelderstr. 18. 1169 (sämmtlich mit Telegraphen- u. Telephondienst).
Posthörnle, Weinwirthschaft, Leistenstr. 6.
Poststallhaltung, Peterplatz 3.
Potschka, Barbara, Privatiere, Peterpfarrg. 18 I.
— Katharina, Wagenwärterswittwe, Semmelstraße 79½ II.
Pottler, Andr., Wagenwärtergeh., Pleicherkirchplatz 13 III.
— Anton, Wagenaufseher, Gertraudg. 3 I.
Prager, Samuel, Kaufmann, Cigarren-en gros-Geschäft, Wallg. 4 I.
Prandl, Josef, Lokomotivf., Bronnbacherg. 31 II.
Prantl, Friedrich, Hauptzollamtsdiener, Bahnhofplatz 2 I.
Precht, Philipp, Maschinenhausgehülfe, Vincentinumstr. 8½ P.
Prechtlein, Kaspar, Produktenhändler, Wöllergasse 10 P.
Pregel, Marie, Kommissionärswittwe, Dreikronenstraße 27 II.
Preger, Josef, Stationsmeister, Fabrikstr. 50 II.
— Michael, Konditor, Dominikanerg. 16.
— Stefan, Landgerichtssekretär, Heidingsfelderstraße 47 I.
Pregler, Hans, k. Posterpeditor, Brücknerstr. 2½ I.
Preher, Karl, Backofenbauer, Mergentheimerstraße 8.
Preil, Heinrich, Produktenhändler, Langg. 10 II.
Preisendörfer, Agatha, Lehrerin, Dominikanergasse 9 II.
— Johann Adam, Erdarbeiter, Spitalg. 5 II.
— Marie, Privatiere, Dominikanerg. 9.
— Valentin, Schneidermeister, Pleicherpfarrg. 9 II.
Preisig, Anton, Militärpensionist, Wölffelstr. 5 II.
Preiß, Elisabeth, Wittwe, Ständerbühlstr. 13 R.
— Josef, Privatier, Sanderglacisstr. 16.
Preißendörfer, Anton, Lokomotivführer, Vincentinumstr. 8½ I.
— Johann, Erdarbeiter, Erste Schloßg. 2 M.
Preißl, Jakob, Schutzmann, Untere Bockg. 5 I.
Prell, Christof, Werkmeister, Bahnhofstr. 16 II.
— Eduard, Bierführer, Wörthstr. 5 II.
— Elise, Lokomotivf.-Wtw., Bronnbacherg. 12 I.
— Ferdinand, Briefträger, Pleicherkirchpl. 13 I.
— Georg, Postbureaudiener, Gerbrunnerstr. 5 II.
Preller, Louis, Glasermstr., Grombühlstr. 34 P.
Prem, Johann, Wechselwärter, Grombühlstr. 4 P.
Prescher, Johannes, Apotheker, Sonnenstr. 19 P.
Presser, Gustav, Kaufmann, Fischerg. 10.
Pretzfelder, Dr., Max, Spezialarzt für Chirurgie, Klinikstr. 12 I. 556.
Pretzfelder'sche chirurgische Privatklinik, Wolframstr. 6. 400.
Preuß, Johann Bapt., Erdarbeiter, Korng. 20 M.
— Johann, Gerbermeister, Bergmeisterg. 5.
— Johanna, Privatiere, Wölffelstr. 2 P.
— Josef, Kaufmann, Wölffelstr. 2 P.
— Lenchen, Kleidermacherin, Bergmeisterg. 5 I.
— Michael, Erdarbeiter, Schießhausstr. 31.
Priesterseminar, Domerschulstr. 18.
Prinz, Helene, Kleidermacherin, Neubaustr. 8 I.
Prinz Ludwig, Weinrestaurant zum, Herzogenstraße 13.
Prinzing, Karl, Zugführer a. D., Pleicherring 4 III.
Pritsch, Robert, Mechaniker, Peterstr. 2½ III. Werkstätte: Domerschulstr. 13 P. 1002.
Pritzl, Alois, Färberei und chemische Waschanstalt, Steinheilstr. 25 I, Laden: Semmelstraße 46, Geschäft: Steinheilstr. 25 P.
— Otto, Färber, Breite Schloßg. 2 I.
Probst, Josefa, Gymnasiallehrerswittwe, Pleicherring 6 III.
— Karl, Gastwirth, Pleicherschulg. 3 I.
— Wilhelm, Buchhändler, Prokurist der Stahel'schen Hof- u. Universitäts-Buch- und Kunsthandlung, Sterngasse 16 II.
Prockel, Josef, Zahlmeisteradspirant, Artillerie-Kaserne, Faulenbergstr.
Prölß, Anna, ehem. Köchin, Inn. Graben 36 M.
— Dr. phil., Hans, k. Stabsapotheker, staatl. gepr. Nahrungsmittel-Chemiker, Pleicherthorstraße 7 P.
— Johann, Monteur, Ziegelaustr. 8 II.
Pröschel, Christof, Privatier, Amalienstr. 8 P.
— Joh. Christof, Schneiderm., Dettelbacherg. 3 I.
Prößtler, Anton, Restaurateur, Karmelitenstr. 28 I.
— Margaretha, Wittwe, Schönbornstr. 6 III.
— **Michael**, Kolonialwaaren- u. Weinhandlung, Inhaber: Mich. Prößtler, Sanderglacisstr. 22. Filiale: Plattnerstr. 17. 29.
— Peter, Kaufmann, Landwehrstr. 10 P.
— Stefan, Buchhalt., Frankfurterstr. 94. 672.
Prößler, Josef, Lithograph, Petristr. 5 III.
Prötzel, Georg, Wäschereibesitzer, Randersackererstraße 46.
Proff, Magdalena, Rentamtsgehülfenwtw., Eichhornstr. 8 R II.
Prosch, Anna, Zugeherin, Wohlfahrtg. 4 II.
Prosser, Karl, Schneidermstr., Innerer Graben 21 M.
Protestantisches Schulhaus, am Münzgassendurchbruch, Münzstr. 19.
Prottengeier, Anna, Privatiere, Wöllerg. 25 III.
Protzmann, Karl, Ingenieur, Ludwigstr. 23½ I.
Proviantamt, kgl., Adelgundestr. 18. 133.
Prozeller, Leonhard, Hülfsbremsr., Bohnesmühlg. 4.

Prozeller, Michael, Metzgermstr., Brücknerstr. 13 und Schönbornstr. 5. 667.
— Valentin, Wagenwärtergeh., Eichhornstr. 20 III.
Pruy, Adam, Monteur, Neubaustr. 42.
Prym, Dr. Friedrich, k. Univ.-Professor, Schweinfurterstr. 3¼. 577.
Prys, Bernhard, Religionslehrer, Weingartenstr. 6.
Pschiebel, Wilhelm, Faktor, Blumenstr. 5 II.
Psychiatrische Klinik der k. Universität, Füchsleinstraße 15. 219.
Püls, Karolina, Privatiere, Sophienstr. 1 III.
Pürckhauer, Theodor, k. protest. Stadtpfarrer, Sprechstunde ½1—½2 nachm., Neubaustraße 40 I.
Pütterich, Katharina, Rentamtmannswittwe, Amalienstr. 5 I.
Puff, Adam, k. Gerichtsvollzieher, Rückertstr. 9 I.
Pulvermagazin — Herenbruch.
— Steinbachsgrund. 52.
Purmann, Friedrich, Redakteur, Steinheilstr. 33 I.
Purucker, Johann, Lokomotivheizer, Neumannstraße 7 I.
Putz, Christian, Produktenhändler, Textorstr. 3 P.
— Johann, Schneidermstr., Schmalzmarkt 12 II.

Q.

Quck, Franz, Fuhrmann, Hörleing. 12.
Querberitz, Anna, Weißnäherin, Kürschnerhof 25.
— Friedrich, Schreinermeister, Steinheilstr. 10 III,
— Nikolaus, Schreiner, Marktg. 1 II.
— Peter, Postoberkondukteur, Zwinger 28/30.
Quenzler, Michael, Taglöhner, Büttnerstr. 1 II.

R.

Raab, Albert, Kaufmann, Inh. d. Fa. Heinrich Hauter, Tuch-, Manufaktur-, Mode- u. Weißwaarenhdlg., Schönbornstr. 6 I. 1023.
— Andreas, Schutzmann, Neumannstr. 14 II.
— **Carl C.**, Weingroßhandlung, Comptoir und Kellerei: Weingartenstr. 43 R. 384.
Carl, Weingroßhändler, in Fa. Carl C. Raab, Weingartenstraße 43 I. 384.
— Christian, Bäckermeister, Haugerpfarrg. 4 P u. I.
— Eva, Privatiere, Sanderglacisstr. 9 I.
— Franz, Weber, Büttnerstr. 13 M.
— Friedrich, Briefträger, Grombühlstr. 31 III.
— Jakob, Maschinenhausgeh., Wagnerstr. 9 III.
— Josef, Schneidermeister, Bachg. 1 II.
— Josef, Tapezier, Münzstr. 2 II.
— Lina, Wagenwärterswittwe, Steinheilstr. 5 II.
— Marie, Notarstochter, Huttenstr. 16 P.
— Michael, Buchhalter, Haugerring 14 M.
— Nikolaus, Gärtner, Mergentheimerstr. 36 I.
— Peter, Lokomotivführer, Brücknerstr. 30 II.
— Wolfgang, Erdarbeiter, Lauferg. 17.
Raasch, Georg, Tapezier, Pommerg. 1 III.
Raben, Restauration zu den drei, Zellerstr. 2.
Rabenstein, Georg, Bäckermstr., Fabrikstr. 31 P.
— Georg, Vizefeldwebel, Weißenburgerstr. 6.
— Margaretha, Wagenwärterswtw., Petrinistr. 3.
— Valentin, Schreinermeister, Vincentinumstraße 26 P.
Rabitsch, Ludwig, Feuerwerker, Festung Marienberg.
Rabl, Walburga, Wagenmstrsw., Blumenstr. 7 I.
Rabs, Viktor, k. Oberzollinspektor, Neubaustr. 15 II.
Rabus, Friedrich, Wagenwärtergehülfe, Fabrikstraße 10 III.
— Wilhelm, Betriebswerkführer, Gneisenaustr. 3 I.
Rack, Karl, Hausdiener, Petrinistr. 8 III.
Radetzky, Adam, Geflügelzüchter, Leistenstr. 56 P.
Radler, Elise, Taglöhnerin, Heidingsfelderstr. 2 M.
— Michael, Gärtner, Semmelstr. 11 M.
Rädermacher, Sabine, Pfründnerin, Domerpfarrgasse 2 III.
Räth, Adeodat, Taglöhner, Maingäßchen 11½.
— Valentin, Gärtner, Veitshöchheimerstr. 12½.
Raffin, Emil, k. pr. Art.-Hauptmann a. D., Konradstr. 1 I.
Rahn, Lorenz, k. Regier.-Forstsekretär, Kantstraße 54 P.
Rahner, Jakob, Viktualienhändler, Lauferg. 1 I.
— Xaver, Pensionist, Semmelstr. 18 R.
Raiher, Margaretha, Oekonomen-Wtw., Siebold-straße 17 I.
Raila, Klara, Heizerswittwe, Reisgrubeng. 17 II.
Raimer, Michael, Postoberkondukt., Fabrikstr. 21 II.
Raisz, August, Sattlermeister u. Wagenbauer, Korng. 6 P u. R I.
Raith, Katharina, Aufschlageinnehmerswittwe, Wagnerstr. 3 II.
— Marie, Spezialkassierswe., Sanderglacisstr. 30.
Raithel, Anna, Kleidermach., Wohlfahrtg. 9 II.
— Fritz, k. Regierungs- und Kreisbauassessor, Rückertstr. 12 I.
— Georg, Büttner, Erthalstr. 14 P.
— Karl Wilhelm, Metzger, Wohlfahrtg. 9 II.
Rambacher, Eva, Wäscherin, Gr. Katzeng. 1 II.
— Georg, Hülfskondukteur, Vincentinumstr. 28.
Rambour, Jos., Oberamtsricht. a. D., Zwinger 34 II.
— Ludwig, Privatier, Franz-Ludwigstr. 7 P.
Ramig, Michael, Händler, Leistenstr. 12 III.
— Sebastian, Maschinenheizer, Hörleing. 6.
Ramser, Marg., Kleidermchrin., Schmalzmarkt 4 II.
Randelshofer, Xaver, Müllermstr., Schlüpferleinsmühle, Faulenbergstraße.
Ranfeld, Georg, Korbmachermstr., Pleicherschulgasse 8 I.
Ranft, Philipp, Lokomotivführer, Bäreng. 6 II.
Ranger, Marie, Wittwe, Bronnbacherg. 16 P.
— Wilhelm, Büttnermeister, Bronnbacherg. 8 I.
Werkst.: Bronnbacherg. 29 P.
Rank, Heinr., Schlosserheizer, Vincentinumstr. 36 II.
Ranninger, Heinrich, Maurermstr., Reibeltg. 5 II.
— Josef, Buchhalter, Reibeltg. 5 II.
— Karl, Wirth, Weißenburgerstr. 15 P.
Ranzenberger, Albert, Handelsmann, Maulhardg. 4 II.
— A. F., Kurz- u. Wollwaarenhändler, Grombühlstr. 24, Laden: Grombühlstr. 22.
— Johann, Handelsmann, Fabrikstr. 53 P.
Rappel, Melchior, Möbelpacker, Burkarderstr. 18.
— Michael, Kohlenführer, Hörleing. 12.
Rappert, Gretchen, Kleidermacherin, Rottendorferstraße 1⅓ P.
— Kunigunde, Privatiere, Stephanstr. 8 I.
Raps, Ad. Friedrich, Gastwirth z. gold. Kreuz, Karmelitenstr. 55.
— Johann, Lehrer a. D., Leistenstr. 7 I. (S. Inf.)
— Michael, Kaufmann, Virchowstr. 8 P.
Raschcr, Josef, Kondukteur, Fabrikstr. 1 I.
Rasp, Karl, Kaufmann, (Automobile und Automatenhdlg.), Eichhornstr. 8 I. 454.
— **Carl**, Inh.: Hans Metzel & Fritz Hasenknopf, Velocipedhdlg., Radfahrschule u. Reparatur-Werkstätte, Eichhornstr. 8 P., Radfahrschule: Domerschulstr. 1 R. 454.
Raßdörfer, Johann Paul, Bureau für Landwirthschaft, Schillerstr. 3 P.
Rassiga, Philippine, Privatiere, Am Exerzierpl. 4 P.

Rath, Georg, Hausmeister, Steinheilstr. 35 P.
— Heinrich, Schmied, Pleicherkirchg. 8 II.
— Johann, Sergent, Alte Kaserustr. 32.
— Johann, Straßenbahnführer, Rotlöweng. 5 I.
— Josef, Büttner, 3. Felseng. 8 III.
— Josef, Schriftsetzer, Bachg. 6 II.
— Julianne, Pensionistin, Grabengäßchen 4 II.
— Kaspar, Hülfsbremser, Pleicherpfarrg. 16 II.
— Valentin, Maurer, Augustinerstr. 15.
Rathgeber, Johann, Maschinenhausgehülfe, Neumannstr. 5 III.
— Michael, Zugführer, Bahnhofstr. 12 M.
Rathhaus mit Grafeneckhartsthurm, Domstr. 7.
— neues, Karmelitenstr. 10.
Rathschenke, Domstr. 5.
Rattinger, Baptist, Lokomotivführer a. D., Mergentheimerstr. 1 I.
Rattler, Johann, Musiker, Fischerg. 14 I.
Rau (s. auch Rauh), Fanny, Privatiere, Ursulinerg. 1 II.
— Johann, Waarenagent, Ulmerg. 2. 69.
— Lina, Privatiere, Ursulinerstr. 1 II.
— Marie, Kommissionärin, Domstr. 50 III.
— Michael, Privatier, Grombühlstr. 26 I.
Raubenheimer, Karl, Kommissionär, Alleestr. 2½.
Rauch, Anton, Depotvizefeldwebel, F. Marienbg.
— Apollonia, Privatiere, Dreikronenstr. 23/25 I.
— Barbara, Viktualienhändl., Kärnerg. 4 II.
— Dorothea, Wittwe, Fabrikstr. 13 III.
— Eusebius, Steinhauer, Frankfurterstr. 19 P.
— Franz, Postbureaudiener, Kärnerg. 32.
— Franz, Steinhauer, Frankfurterstr. 22 II.
— Georg, Gärtner, Residenzplatz 1.
— Georg, Gastwirth, Kärnerg. 30.
— Georg Josef, Musiker, Semmelstr. 27/29 M.
— Josef, Maschinenhausgehülfe, Fabrikstr. 54 II.
— Josef, Privatier, Bronnbacherg. 14 I.
— Katharina, Privatiere, Elephanteng. 12 II.
— Konrad, Gärtner, Semmelstr. 45 R I.
— Ludwig, Magistratsdiur., Semmelstr. 27/29 M.
— Margaretha, Privatiere, Roseng. 4⅓ I.
— Michael, Sattlermeister, Dreikronenstr. 23/25 II.
— Michael, Schneidermeister, Domstr. 21 II.
— Sebastian, Schreiner, Frankfurterstr. 23 III.
Rauchalles, Hans, gepr. Rechtspraktikant, Kantstraße 19 I.
Rauchenberger, Otto, k. Hauptmann im Stabe, Seelbergstr. 2 P.
Rauh (siehe auch Rau), Georg, Bureaudiener, Rimparerstr. 12 I.
— Johann, Rentamtsoffiziant, Landwehrstr. 19 II.
— Käthchen, Geschäftsführerin, Domstr. 18 III.
— Katharina, Zugeherin, Pleicherpfarrg. 12 P.
— Pankraz, Hausmeister, Barbarastr. 31 N.
— Thomas, Schneidermstr., Wohlfahrtg. 9 III.
Raum, Anton, Schuhmachermstr., Domstr. 46 I.
— Crescenz, Tüncherswittwe, Neubaustr. 56 II.
— Elisabeth, Kleidermacherin, Moritzg. 2 III.
— Franz, Bildhauer, Franziskanerg. 14 II.
— Johann, Metzgermstr., Semmelstr. 62 P u. I.
— Johann, Schlosser, Ketteng. 22 II.
— Josef, Musiker, Wöllerg. 6 II.
— Karl, Wagenwärtergeh., Steinheilstr. 22 II.
— Magdalena, Kleidermacherin, Theaterstr. 8 III.
— Peter, Arbeiter, Lauferg. 11 II.
Raumer, Charlotte, Sieb- u. Drahtwaaren-Geschäft, Mainbrücke 15 P u. II.
Raup, Josef, Kaufmann, Huttenstr. 18 P.
Raupenhelm, Restauration z. bayerischen, Virchowstr. 11.
Raupp, Kaspar, Privatier, Weingartenstr. 7 P.
Rausch, Dr. jur. Adolf, ao. k. Amtsgerichtssekretär, Weingartenstr. 30 I.
— Franz, Produktengeschäft, Bohnesmühlg. 4 P.
— Georg, Fuhrmann, Schweinfurterstr. 13 II.
— Georg, Maurer, Korng. 18 II.
— Georg, Tapezier, Pommerg. 1 III.
— Johann, Arbeiter, Gutenbergstr. 8 P.
— Johann, Revisionsaufseher, Bronnbacherg. 3 II.
— Josefine, Zeitungsträgerin, Büttnerstr. 15 III.
— Konrad, Schneider, Adelgundestr. 17 III.
— Michael, Depotarbeiter, Reuerg. 10 u. 12 III.
— Peter, k. Amtsgerichtssekretär, Huttenstr. 13 II.
— Peter, Auslaufer, Ritterg. 6 II.
— Peter, Kutscher, Schwanenhof 2 II.
Rauschenberg, Wilhelm, Theater-Inspizient, Fabrikstr. 18 I.
Rauschner, Anna, Strickerin, Obere Johanniterg. 15 III.
Rauszert, Georg, Briefträger, Petrinistr. 5 I.
Realgymnasium, k., Marstr. 2.
Realschule, k., Marstr. 2 u. 4 P.
Rebholz, Nikolaus, Bürstenmacher, Fabrikstr. 40 P.
Reblitz, Heinrich, k. Posterpeditor I. Kl., Rottendorferstr. 15 P.
Rebs, Longin, Apotheker, Besitzer der Adlerapotheke, Dominikanerg. 16 I (Eichhornplatz). 166 b.
Rebstock, Weinrestauration, Schottenanger 3.
Rechenberg, Dr. Oskar, prakt. Arzt, Klinikstr. 4 I.
Reck, Emil, Major u. Abtheilungskommandeur im k. 2. Feld-Art.-Regiment, Marstr. 3 II.
— Emma, Restaurateurswittwe und Besitzerin des Variététheaters Eldorado, Sanderstr. 6. 504.
— Johann, Schreibgehülfe bei der k. Eisenbahndirektion, Dettelbacherg. 3 II.
Redelberger, Adam, Hausmst., Johanniterplatz 4 P.
— Andreas, Heizer, Vincentinumstr. 8 I.
— Katharina, Privatiere, Wagnerstr. 10 III.
— Margar., Büglerin, Mergentheimerstr. 1 III.
Mich., Dienstm. u. Hausmeister, Martinstr. 9 II.
Reder, Josef, Kaufmann, Glas-, Porzellan- und Lampen-Großhandlung. Wohnung: Domstraße 68½ II. Geschäftsräume: Rennweger-glacisstraße 13 u. 14. 897.
— Josef, Güterlader, Grombühlstr. 46 II.
— Josef, Rechtspraktikant, Domstr. 68½ II.
— Marie, Privatiere, Pleicherglacisstr. 11 M.
— Max, Holz- und Kohlenhändler, Grombühlstraße 46 II. Lager: Grombühlstr. o. Nr. 1116.
Reeg, Eugenie, Klavierlehrerin, Bahnhofstr. 15.
— Theodor, Privatier, Schönleinstr. 6 P.
Rees, Aug., k. Stiftungs-Kontroll., Friedenstr. 63 III.
Reffel, Heinrich, k. Gymn.-Professor, Amalienstraße 5 II.
Reffler, Josef, städt. Kapellmeister, Domstr. 7 II.
Regel, Dr. phil. Fritz, k. Universitätsprofessor, Weingartenstr. 37 I (ab 1. April 1903: Rückertstr. 13a I).
Regenauer, Heinrich, st. Arbeiter, Krahnen-Kai 2 I.
— Therese, Vierteldienerswtw., Stephanstr. 1 I.
Reges, Leonhard, Geschäftsdiener, Neubaustr. 40 P.
Regie- u. Inventar-Verwaltung, städtische, Karmelitenstr. 2. 633.
Regierung von Unterfranken und Aschaffenburg, k., Peterplatz 7. 127.
Regimentskanzlei des k. 9. Infanterie-Regts. Weißenburgerstr. 423.
— des k. 2. Feld-Artillerie-Regiments, Faulenbergstr. 32.

Regimentskanzlei des k. 11. Feld-Artillerie-Regiments, Faulenbergstr. 32.
Regnault, Friedr., k. Posterpeditor, Klinikstr. 14 III.
Regner, Georg, Schulhausmstr., Burkarderstr. 25½.
Regula, Jakob, Bierbrauer, Weißenburgerstr. 15 II.
— Jakob, Zimmermann, Kantstr. 12 N.
Reh, Heinrich, Polirmeister, Burkarderstr. 38 P.
Rehaf, Karl, Gasbeleuchtungsinstitut, Augustinerstraße 15 III.
Rehbock, Alfred, Reisender, Pleicherglacisstr. 10.
Rehehäuser, Christof, Restaurateur z. Stadt Landsberg, Semmelstr. 6 P.
Reheuser, Hans, Feuerwerker, Festung Marienberg, Gebd. 242 II.
Rehhäuser, Adam, Taglöhner, Domstr. 1 IV.
— Johann, Maschinenhausgehülfe, Steinheilstraße 2 II.
Rehhecke, Wirthschaft, Langg. 4.
Rehlen, Friedr., Lokomotivführer, Wagnerpl. 4 I.
Rehm, Andreas, Taglöhner, Nikolausstr. 8 P.
— Anton, Schneidermstr., Barbarastr. 12 IV.
— Franz, Straßenwärter, Annastr. 1 I.
— Johann, Telegraphenarbeiter, Franz-Ludwigstraße 18 M.
— Josef, pens. Regierungskanzlist, Barbarastraße 12 III.
— Michael, Kellner, Büttnerstr. 10 I.
— Michael, Postbote, Alleestr. 18 III.
— Peter, Früchtehändler, Ursulinerg. 1 I.
Reiber, Hans, Uhrmacher, Stephanstr. 3 II.
Reich, Adam, Schreiner, Wagnerstr. 8 M.
— Christian, Buchhaltungslehrer, Marktplatz 4 1.
— Edmund, Kaufmann, Getreideagent, Kaiserstraße 31.
— Emilie, Privatiere, Ludwigstr. 10⅓ P.
— Friedrich, Monteur, Rennwegerglacisstr. 4 I.
— Georg, Schlosser, Petrinistr. 7 I.
— Georg, Schreinermeister, Petrinistr. 7 R.
— Karl, Kaufmann, Modewaaren u. Konfektion, Mitinh. d. Fa. Rom & Wagner, Ludwigstraße 10⅓ II, Geschäft: Eichhornstr. 32. 66.
— Margaretha, Privatiere, Kaiserstr. 23 III.
— Martin, Gärtner, Erthalstr. 22 P.
— Rosine, Mühlenbesitzersw., Oberthürstr. 3 II.
— Samuel, Weinhändler, Sanderring 23 P.
Reichard, Adelheid, Privatiere, Pleicherschulg. 5 I.
Reichardt, Philipp, k. Posterpediter, Heidingsfelderstr. 37 III.
Reichart, Gregor, Buchdruckereibesitzer, Theilh. d. Fa. Drescher & Reichart, Plattnerstr. 14.
— Otto, Uhrmacher, Uhren-, Gold- u. Silberwaaren-, Fournituren u. Werkzeuge en gros & en détail, Friedenstr. 35 P. Geschäftslokal: Martinstr. ½ (ab 1. V. 03 Domstr. 36).
Reichel, Josef, Kaufmann, Kantstr. 50½ I.
Reichelmann, Georg, Maurer, Josefpl. 5 III.
— Michael, Schneidermstr., Franziskanerg. 14 II.
Reichelt, Meta, Arbeitslehrerin, Saalg. 2⅓ III.
Reichenbecher, Elisabetha, Amtsgerichtssekretärswittwe, Schillerstr. 9 III.
Reichenwallner, Babette, Zugführersw., Keesburgstr. 4 P.
— Friedrich, Flickschneider, Handg. 9 M.
Reichert, Adam, Güterhallebediensteter, Grombühlstr. 12 II.
— Adam, Oekonom, Schottenanger 6 P.
— Aloysia, Wittwe, Leistenstr. 13 II.
— Andreas, Blockwärter, Pleicherthorstr. 10 II.
— Andreas, Brauer, Frankfurterstr. 23 II.
— Anna, Privatiere, Kärnerg. 27 III.
Reichert, Barbara, Oekon.-W., Schottenanger 7 P.
— Barbara, Privatiere, Keesburgstr. 11 II.
— Eduard, Buchhalter, Vincentinumstr. 30 III.
— Ernst, Civiltransporteur, Kantstr. 26.
— Franz, Regierungsbote, Zwinger 12 II.
— Franz, Techniker, Grombühlstr. 43a II.
— Frida, Marktfrau, Burkarderstr. 26 M.
— Hans, k. Obererpeditor, Virchowstr. 5 I.
— Jakob, Wechselwärter, Rimparerstr. ¼ I (ab 1. III. 03 Veitshöchheimerstr. o. Nr.).
— Johann, Maschinist, Frankfurterstr. 20 I.
— Karl, Monteur im städt. Gas- u. Wasserwerk, 3. Felseng. 10 P.
— Karl, Theatermusiker, Ketteng. 15 I.
— Ludwig, Postadjunkt, Gerbrunnerstr. 8 I.
— Lukas, Möbeltransportgeschäft, Franz-Ludwigstraße 7 P.
— Margaretha, Wittwe, Heinestr. 12 II.
— Marie, Wittwe, Spiegelstr. 7 III.
— Max, Postbureaudiener, Konradstr. 7 III.
— Michael, Oekonom, Schottenanger 7 I.
— Michael, Privatier, Gerbrunnerstr. 8 I.
— Michael, Schlosser, Marienplatz 3.
— Oskar, Forstamtsassistent, Friedenstr. 22 II.
— Peter, Herrenkleidergeschäftsinhaber, Innerer Graben 3 P, Laden geg. d. Juliuspromen.
— Philipp, Privatier, Schottenanger 6 P.
— Therese, Aufseherswittwe, 3. Felseng. 10 I.
— Thomas, Privatier, Mergentheimerstr. 3.
Reichold, Konrad, Vergolder, Kroateng. 16 P.
— Theodor, Schreiner, Keesburgstr. 2 M.
— Tobias, Tapezier, Franz-Ludwigstr. 20, Werkstatt: Münzg. 7.
Reichsapfel, Gasthaus u. Weinwirthschaft zum, (Martin Spörer), Karmelitenstr. 41.
Reichsbankstelle, Haugerpfarrg. 9. 637.
Reichstein, Gotthold, Spengler, Pleicherpfarrg. 5 II.
Reider, Marie, Wittwe, Alleestr. 10 I.
Reif, Friedrich, Restaur. z. Riemenschneiderhof, Franziskanerg. 1 P u. 1.
— Johann Gg., Waschanstaltsbesitzer, Sophienstraße 5 P.
Reifenberger, Valentin, Taglöhner, Schottenanger 7 II.
Reifert, Dorothea, Privatiere, Rotkreuzstr. 18 I.
— Karl, Oberleutnant im k. 9. Inf.-Rgt., Rotkreuzstraße 18 I.
Reiher, Eduard, Schneidergeh., Semmelstr. 27/29 R.
— Josef, Schneidermeister, Semmelstr. 27/29 R I.
Reiland, Adam, Heizer, Steinheilstr. 21 III.
Reimann, Adele, Gesangslehrerin, Rottendorferstraße 1½ IV.
— Fritz, Weinwirth (Gerocks Weinstube), Semmelstraße 68 P.
Reimer, Wilhelm, Theilhaber der Firma Herbst & Reimer, Domerschulstraße 1 R I. Geschäftslokal Domerschulstr. 1. 126.
Rein (siehe auch Rhein), Friedrich, k. Forstrath, Frühlingstr. 1 II.
— Karl, Kaufmann, Friedenstr. 22 II.
— Margaretha, Privatiere, Friedenstr. 22 I.
— Nikolaus, Maschinenhausgeh., Steinheilstr. 6 II.
Reindel, Alexander, Kaufmann, Sophienstr. 9 P.
Reindl, August, k. Regierungsdirektor, Sanderring 23 II.
— Hedwig, Ladnerin, Wagnerplatz 4 P.
Reiner, Johann, k. Postinspektor, Traubeng. 11 II.
— Therese, Wtw., Lohnkutscherei, Roseng. 2 II.
Reinfelder, Margaretha, Glasermeisterswittwe, Domerschulstr. 8 III.
— Martin, Examinator, Schweinfurterstr. 15.

Reinfurt, Eugen, Kaufmann u. Waaren-Agent, Wölffelstr. 1 II. 861.
— Eugen, Müller, Landesproduktenhdl., Barbarastraße 14 P.
Reingruber, Andreas, Wirthspächter, Büttnerstraße 60 P.
Reinhard, Adam, Steinmetz, Korng. 10 I.
— August, Schreiner, Ebracherg. 2.
— August, Schuhmachermeister, Blöhlein 3 R I.
— Franziska, Rentiere, Sanderglacisstr. 42 III.
— **Gebr.**, Eisenhandlung en gros, Inh. Karl u. Wilhelm Reinhard, Peterstr. 5 P. 344.
— Georg Karl, Privatier, Frankfurterstr. 11 III.
— Hieronymus, Schlosser, Grombühlstr. 55 M.
— Johann, Sergent, Faulenbergstr., Neue Kas.
— Karl, Kaufmann, Theilh. der Firma Gebr. Reinhard, Peterstr. 5 I.
— Michael, Amtsbote, Petristr. 9 M.
— Michael, Lackirer, Vincentinumstr. 12 II.
— Peter, Pensionist, Friedenstr. 3 I.
— Wilhelm, Kaufmann, Theilhaber der Firma Gebr. Reinhard, Eisenhandlung, Peterstr. 5 II.
Reinhardt, August, Bauschreiber, Fabrikstr. 28 II.
— Ernst, Postkondukteur, Wagnerstr. 5 I.
— Friedrich, Tapezier, Brückners tr. 5 III.
— Georg, Tapezier, Gotheng. 3 II.
— Heinrich, Buchhalter, Rennwegerglacisstr. 19 I.
— Heinrich, k. Postoffizial, Marcusstr. 9 II.
— Johann, Buchhalter, Rotkreuzstr. 17 III.
— Karoline, Fabrikantenwittwe, Fabrikstr. 39 I.
— Margaretha, Zugeherin, Haugerpfarrg. 6 R.
— Mathilde, Landrichtersw., Rotlöweng. 3 R II.
— Michael, Schreinermeister, Wölffelstr. 5 P.
— Ottilie, Kleidermacherin, Inn. Graben 49 III.
— Theodor, Bahnarbeiter, Steinheilstr. 31 III.
— Wolfgang, Produktenhandlung, Petristr. 10 P.
Reinhart, Adam, Lohnkutscher, Pleicherpfarrg. 3 II.
— Adam, Taglöhner, Roseng. 9 R.
— Alois, Schneidermeister, Thurmg. 3 I.
— Anna, Bäckermeisterstochter, Ebracherg. 2 I.
— Josef, Holzhändler, Karmelitenstr. 51 II.
— Josef, Maschinenarbeiter, Erthalstr. 12 P.
— Leokadia, Restaurat., Ob. Johanniterg. 4 P u. M.
— Peter, Fuhrwerksbesitzer, Bronnbacherhof 4 M.
— Sebastian, Dienstmann u. Möbelpacker, Hörleing. 12 P.
Reininger, Marie, Privatiere, Rotlöweng. 1 P.
— Simon, Stationsdiener, Wagnerstr. 24 P.
Reinisch, Andreas, Privatmann, Kapuzinerstraße 21 N I.
— Anna, Privatiere, Sanderring 5 III.
— Fritz, Glasermeister, Neubergstr. 6 P.
— Georg, Glasermeister, Neubergstr. 6 P.
Reinlein, Friedr., Lokomotivführer, Brückners tr. 22 I.
— Marie, Produktenhändlerin, Adelgundestr. 15 P.
Reinsfelder, Gertraud, Privatiere, Marktpl. 10.
Reinstein, Alfred, Weingroßhändler, Mitinh. d. Fa. Gebr. Reinstein, Sanderglacisstr 34 I. 1034.
— **Gebrüder**, Weinhandlung, Inhaber Martin und Alfred Reinstein, Sanderglacisstr. 34. 489.
— Eva, Zugeherin, Sanderstr. 16 III.
— Martin, Weingroßhändler, Mitinh. d. Firma Gebrüder Reinstein, Sanderglacisstraße 34. 489.
Reinwald, Michael, Lokomotivheizer, Vincentinumstr. 36 III.
Reis (s. a. Reiß), Adolf, Stationsgehülfe, Fabrikstraße 27 III.
— Anton, Postkondukteur, Steinheilstr. 18 II.
Reis, Joh. Wendelin, Architekt, techn. Bureau, Spezialist für Brauerei- und Kellereianlagen, Sanderring 16 P.
Reiser, Josef, k. Bankbeamter, Semmelstr. 83 I.
— Marie, Oberstenwittwe, Semmelstr. 83 I.
— Michael, Fuhrknecht, Obere Schloßg. 3 P.
Reisert, Dr. Karl, k. Gymnasialprofessor, Franz-Ludwigstr. 7½ II.
Reisig, Elise, Privatiere, Pleicherkirchplatz 17 I.
Reising, Luzie, Tapezierswittwe, Wagnerstr. 4 I.
— Michael, Dienstmann, Dettelbacherg. 1 R P.
Reisinger, Gottfried, Nachtwächter, Vincentinumstraße 16 III.
Reismann, Bonifatius, Maschinenhausgehülfe, Landwehrstr. 25 P.
Reiß (s. auch Reis), Adolf, Schreiner, Schottenanger 6 I.
— Andreas, Schlachthausmetzger, Pleicherthorstraße 10 I.
— Emil, Rentamts-Offiziant, Huttenstr. 18½ II.
— Friedrich, Schuhmacherm., Schönthalstr. 6 R II. Laden: Münzg. 15.
— **Fritz**, Agentur u. Kommissionsgesch., Neubergstraße 4.
— Hermann, Fabrikant, Theilhaber der Firma M. Hanauer & Sohn, Branntweinbrennerei, Karthause 9¼ I. 303.
— Josef, Kaufmann in Fa. Fritz Reiß, Neubergstraße 4 I.
— Karl, Installateur, Heinestr. 16 II.
— Lorenz, Kuttlermeister, Gertraudg 1 II. Laden: Gerberstr. 13 II.
— Ludwig, Drechsler, Barbarastr. 12 III.
— Marie, Inhaberin eines Kommissionsgeschäfts (Fritz Reiß), Neubergstr. 4 I.
— Robert, Schuhgeschäftinhab., Marktplatz 24 I. Laden: Martinstr. 2.
— Samuel, Privatier, Weingartenstr. 12 I.
Reißelsberger, Kathar., Privatiere, Münzstr. 8 P.
— Louise, Ladnerin, Münzg. 8.
Reißmann, Elisabeth, Schuhmacherswtw. Fischergasse 2.
— Katharina, Schuhmacherswtw., Pfaueng. 6 P.
— Kilian, Auslaufer, Textorstr. 12 R.
— Nikolaus, Schuhmacherm., Karmelitenstr. 23.
— Regine, Privatiere, Franziskanerg. 5½ III.
Reißweber, Amalie, Strickerin, Dreikronenstr. 9 P.
— Anna, Kleidermacherin, Peterstr. 6 III.
— Christine, Pfründnerin, Franz-Ludwigstr. 26 II.
— Georg, Klavierschreiner, Florastr. 5 II.
— Johann, Schuhmacherm. und Schuhwaarenhändler, Neumannstr. 12 P.
— Josef, Schreiner, Leistenstr. 54.
Reisweber, August, Friseur und Hühneraugen-Operateur, Innerer Graben 17 II. Laden: Untere Juliuspromenade.
— Margaretha, Schreinerswtw., Bäreng. 11½ II.
Reitel, Barbara, Bahnwärterswittwe, Franz-Ludwigstr. 23 II.
Reiter, Dr. Anton, k. Gymnasialprofessor und Oberleutnant a. D., Franz-Ludwigstr. 11 II.
— Karl, Heizer, Vincentinumstr. 3 III.
— Ludwig Georg, k. Eisenbahn-Oberexpeditor, Amalienstr. 3 P.
— Marie, Oberpflegamtsrathstochter, Pleicherglacisstr. 6 II.
— Max, Inspektor bei der k. Eisenbahnbetriebsdirektion, Veitshöchheimerstr. 2 I.
— Oskar, Postadjunkt, Pleicherglacisstr. 6 II.
— Stefanie, Oberpflegamtsrathstochter, Pleicherglacisstr. 6 II.

Reith, Adam, Kaufmann, Semmelstr. 22 III.
— Andreas, Bäckermeister, Ziegelauſtr. 6 P.
— Barbara, Schlosserswtw., Semmelstr. 47 M.
— Ferdinand, Metzgermstr., Büttnerstr. 11 I.
— Hans, Schneider, Ritterg. 2 III.
— Kaspar, Wechselwärter, Grombühlstr. 4.
Reithel, Jakob, Zugführer, Neumannstr. 4 P.
— Wilhelm, Mechaniker, Steinheilstr. 8 II.
Reitmaier, Bernhard, k. Gymnasial- u. Universitäts-Turnlehrer, Huttenstr. 11 P.
— Valentin, k. Gymn.-Turnlehrer a. D., Wölffelstraße 8 I.
Reitz, Franziska, Wittwe, Roseng. 4¼.
— Gottfried, Auktionator (Georg Fischer), Franziskanerg. 2 I.
— Sabine, Wittwe, Semmelstr. 53 I.
Reitzenstein, Fritz, Dr. phil., Privatdozent, Friedenstr. 5 P.
— Karoline, Revisionsbeamtenwittwe, Gartenstraße 6½ I.
— Sebastian, Spenglermstr., Karmelitenstr. 29 P und I.
— Sofie, Lehrerin a. d. Stadtschule, Gartenstr. 6½ I.
Rekoskum, Josef, Schuhmacherm., Augustinerstr. 3 R I.
Remle, Johann Michael, Privatier, Riemenschneiderstr. 7 I.
Remlein, Agnes, Wittwe, Kärnerg. 35.
Remmele, August, Brennmeister, Rosenmühlweg ohne Nr.
Remmler, Karl, k. Posterpeditor I. Kl., Rotkreuzstraße 16 II.
Remshard, Justine, Dekanswittwe, Randersackererstr. 38 I.
— Karl, Postadjunkt, Randersackererstr. 38 I.
Renftle, Gustav, Küchenchef, Dominikanerg. 3 I.
Renger, Johann, Taglöhner, Büttnerstr. 70 P.
Rengert, Johann, Kartonnagenzuschneider, Fabrikstraße 23 II.
Renk, Engelbert, Magazinier, Kapuzinerstr. 23 II.
— Kilian, Stationsgehülfe, Vincentiumstr. 1 II.
Renker, Konrad, Gärtner, Wörthstr. 10 P.
Renn, Balth., Schneidermstr, Brücknerstr., 32 III.
— Elise, Privatiere, Frühlingstr. 7½.
— Heinrich, Bäckermeister, Barbarastr. 16 I.
Renner, Barbara, Wittwe, Kl. Katzeng. 1 III.
— Betty, Oberamtsrichterswtw., Schillerstr. 2 II.
— Felix, Rauhwaarenhändler, Thurmg. 1 P.
— Karl, Bahnarbeiter, Pleicherthorstr. 16 II.
— Wilhelm, Kaufmann, Bibrastr. 3 I.
Rennert, Hans, Fabrikant chemisch-technischer Präparate, Maingäßchen 6½.
— Kathinka, Privatiere, Blumenstr. 16 P.
Renninger, Karl, Kohlenführer, Pleicherkirchgasse 9 P.
— Vincenz, Fuhrknecht, Wöllerg. 5 II.
Rentamt, k., Stadt- und Hofökonomie-Rentamt, Hofplatz 1.
— Würzburg, rechts und links des Mains, k., Karmelitenstr. 20.
Renz, Konrad, Bankbeamter, Alleestr. 14 I.
Repp, Anna, Lehrerswtw., Ziegelauſtr. 5 III.
— Josef, Heizer, Neumannstr. 18 P.
— Josef, Schneidermeister, Bronnbacherg. 22 II.
Residenz-Schloß mit Hofgarten, Residenzpl. 2.
Rett, Babette, Orgelbauers-Wtw., Wörthstr. 4 P.
Rettelbach, Johann, Theilh. der Firma Schnackig & Rettelbach, Maler, Lackirer- u. Tünchermeister, Gertraudg. 2 II. Geschäft: Gerberstraße 11 und Krahnenkai.
— Margaretha, Zugeherin, Wöllerg. ⅓ III.
Rettelbach, Rosa, Kleidermacherin, Domstr. 44 II.
Rettig, Jakob, Zimmermann, Nikolausstr. 9 II.
Rettungs-Anstalt des Elisabethen-Vereines, Bohnesmühlg. 16.
— des Vincentiusvereins, Vincentiumstr. 19.
Retzbach, Albin, Wechselwärter, Vincentiumstr. 4 I.
Reubelt, Adam, Justizkanzlist, Kantstr. 34.
— Elisabeth, Gärtnerswittwe, Kantstr. 34 P.
Reubold, Dr. Wilhelm, k. Landgerichtsarzt u. Univ.-Professor a. D., Randersackererstr. 16 II.
Reuchlein, Bonifaz, Tapezier, Domstr. 60 II.
— Georg, Schriftsetzer, Leistenstr. 12 I.
— Josef, Buchbinder, Semmelstr. 19 III.
— Margaretha, Wittwe, Leistenstr. 12 I.
Reuerer, Restauration zum, Reuererg. 14.
Reuerer-Bäck, Weinstube, Sanderstr. 21.
Reuerer-Kloster, Sanderstr. 12.
Reul, Johanna, Obererpeditorswtw., Virchowstraße 9 I.
Reulein, Ludwig, Postadjunkt, Zellerstr. 31.
Reusch, Alfons, Schneidermeister, Ritterg. 10 I.
— Babette, Wittwe, Kapuzinerstr. 21 III.
— Richard, Güterführer, Roseng. 21 P.
Reuschel, Fanny, Bezirksarztswittwe, Theresienstraße 2 II.
— Georg, Maler und Lackirer, Traubeng. 4.
Reuscher, Antonie, Privat., Bronnbacherg. 10 II.
Reuß, Adam, Organist u. kgl. Hof-Chordirekt., Heinestr. 6 III.
— Agnes, Stellenvermittlerin, Roseng. 8 I.
— Alexander, Privatier, Theaterstr. 6 I.
— Babette, Lehrerin, Domerschulstr. 25 III.
— Barbara, Lehrerswittwe, Dominikanerg. 9 I.
— Christian, pens. Lehrer, Göbelslehenstr. 9 I.
— Elise, Privatiere, Eichhornstr. 1 II.
— Dr. Ferdinand, prakt. Arzt, Theaterstr. 6 I u. II. 372.
— Franz, Ingenieur, Brücknerstr. 10 II.
— Franz, Maurer, Roseng. 8 I.
— Franz, Pensionist, Semmelstr. 61 II.
— Franz Josef, Privatier, Heinestr. 7 I.
— Georg, Schreinergeselle, Ursulinerg. 7 I.
— Georg, Vorarbeiter, Wohlfahrtg 3 II.
— Johann, Sandschöpfer, Korng. 3 I.
— Johann G., Stadtbauamtsarbeiter, 1. Felsengasse 6 II.
— Josef, Offiziant, Kapuzinerstr. 17 P.
— Josef, Schreiner und Musiker, Häfnerg. 1 M.
— Josef, Schreinergehülfe, Bronnbacherg. 19 M.
— Josef, k. III. Staatsanwalt, Rottendorferstr. 1 P.
— Josef, Wechselwärter, Roseng. 4 I.
— Josefine, Notarswittwe, Friedenstr. 32 I.
— Kaspar, Taglöhner, Innerer Graben 37 I.
— Katharina, Wittwe, Reibeltg. 8.
— Konrad, Herrenschneider, Untere Bockg. 3 III.
— Lorenz, Schreiner, Büttnerstr. 13 III.
— Louise, Privatiere, Friedenstr. 22.
— Ludwig, Holz- und Kohlenhändler, Schmalzmarkt 6. Geschäft: Ursulinerg. 14 II.
— Marie, Büglerin, Büttnerstr. 39.
— Marie, Privatiere, Schillerstr. 8 R.
— Marie Josefine, Privatiere, Eichhornstr. 1 II.
— Martin, Bahnportier, Karthause 9½ I.
— Michael, Straßenbahnführer, Heidingsfelderstraße 40 II.
— Sebastian, Schutzmann, Virchowstr. 9.
— Sebastian, Schutzmann, Karmelitenstr. 12.
Reußner, Burkard, Oekonom und Milchhändler, Frühlingstr. 14 P.
Reuter, Adam, Restaurateur (zu den 3 Raben), Zellerstr. 2 P u. I.
— August, Schuhmachermstr., Haugerpfarrg. 1 II.

Reuter, Christian, Schneidermstr., Gotheng. 1 II.
— Friedrich, Bierbrauer, Mergentheimerstr 24 I.
— Friedrich, Zugspackmeister, Rimparerstr. 6 II.
— Hans, Mehlversandtgeschäft, in Fa. Dornbusch & Reuter, Steinheilstr. 37 I. Lager: Vincentinumstr. 36.
— Johann Georg, Schuhmachermeister, Pleicherkirchg. 1 II.
— Kaspar, Herrengarderobe-Geschäftsinhaber, Domstr. 32 I.
— Margaretha, Privatiere, Scheffelstr. 7 II.
Reuther, Barbara, Wittwe, Ob. Johannitergasse 8 P.
— Engelbert, Tapezier, Amalienstr. 1 II.
— Josef, Schneidermeister, Maulhardg. 7.
— Marcellin, Inspektor der Feuer-, Lebens- und Unfallversicherung „Thuringia", Innerer Graben 45 III.
— Michael, Schneidermstr. u. Produktenhändler Gertraudg. 4 P II.
Reutner, Friedrich, Buchbinder, Baderg. 7 III.
Rexroth, Christian, k. Posterpeditor, Friedenstr. 22 III.
— Julius, k. Intendanturassessor, Bahnhofstr. 26 III.
— Ludwig, Eisen- und Metallwaarenhändler, (Neuheitenvertrieb), Bronnbacherg. 8 I.
— Marie, Privatiere, Friedenstr. 22 III.
Reyscher, Dr. jur. Gustav, k. Intendanturrath, Pleicherglacisstr. 9 III.
Rhein (siehe auch Rein), Adolf, Pfandamtmann, Huttenstr. 16 P.
— Emma, Zugeherin, Landwehrstr. 21 N I.
— Josef, Polizeikommissär, Traubeng. 3 II.
— Katharina, Taglöhnerin, Büttnerstr. 18 III.
— Lisette, Privatiere, Sanderglacisstr. 16 P.
— Theodor, Schriftsetzer, Reuererg. 1 P.
Rheinisch, Christian, Kaufmann, Franz-Ludwigstraße 3 I.
Rhenanen-Schlößchen, Schießhausstr. 5.
Richartz, Dr. Heinz Ludwig, Arzt, Ludwigstr. 23.
Richter, Adam, Maschinist, Veitshöchheimerstr. ohne Nr.
— Anna, Bäckermeisters-Wtw., Nikolausstr. 12 I.
— Anna, Privatiere, Franziskanerg. 5½ I.
— August, Buchdruckereibesitzer, i. Fa. J. M. Richter's Verlag u. graphische Kunstanstalt, Franziskanerg. 5½. 117.
— Christian, Fabrikarbeiter, Nikolausstr. 7 I.
— Eduard, Schriftsetzer, Bahnhofstr. 9.
— Franz, Pedell u. Hausmeister der Kreisrealschule, Marstr. 2 P.
— Friedrich, Wagenwärtergeh., Fabrikstr. 5 III.
— Georg, Kaufmann, Kolonialwaarenhändler, Augustinerstr. 15.
— Hans, Restaurant-Geschäftsführer, Bachg. 7.
— Heinrich, Dekorationsmaler, Steinheilstr. 31 II.
— Johann, Lehrer a. D., Frühlingstr. 6 I.
— Johann, Stationswärter, Neumannstr. 7 III.
— Josef, Marktmeister, Bronnbacherg. 25.
— Julius, Schlossergeselle, Vincentinumstr. 26.
— Karl, Buchdruckereibesitzer, in Firma J. M. Richter's Verlag u. graphische Kunstanstalt, Franziskanerg. 5½. 117.
— Karoline, Wagenwärterswittwe, Neumannstraße 3 III.
— Konrad, Bäckereibesitzer, Zellerstr. 31 I.
— Ludwig, Magistratsoffiziant, Moltkestr. 4. II.
— Margaretha, Restaurateurs-Wtw., Bachg. 7 P.
— Marie, Privatiere, Theresienstr. 9 III.
— Michael, Zahlmeister-Adspirant, Zellerstr. 44 P.
Richter, Otto, Buchdruckereibesitzer, i. Fa. J. M. Richter's Verlag u. graphische Kunstanstalt, Franziskanerg. 5½ II. 117.
— Paul, Chemiker, Adelgundestr. 12 II.
Richter's, J. M., Graphische Kunstanstalt, Buch- und Kunstdruckerei, lithogr. Anstalt u. Steindruckerei, Franziskanerg. 5½. 117.
Richter's, J. M., Verlag, Verlagsbuchhandlg., Würzburger Generalanzeiger, Praktischer Wegweiser für Landwirthschaft, Süddeutsche Eisenbahnzeitung und Frankenkalender, Franziskanerg. 5½ P. 117. Redaktion 139.
Rick, C. F., Cigarrenhandlung „Havanahaus" (Inhaber Josefine Rick), Gerberstr. 17 und Krahnenkai.
— Carl Friedrich, Zeitungsverleger u. Redakteur, Pleicherthorstr. 1 II.
— Josefine, Privatiere, Herrnstr. 10 II.
Ricker, Josefine, Direktrice, Semmelstr. 17 II.
Rickert, Georg, Sergent u. Bataillonsschneider, Alte Kasernstr. 32 (Trainkaserne).
— Michael, Schneidermeister, Bronnbacherg. 22.
Riebenach, Robert, Photograph, Büttnerstr. 4 I.
Riebl, Johann, Stationsgeh., Vincentinumstr. 28 P.
Ried, Ludwig, Arbeiter, Petinistr. 25 P.
— Philipp, Kaufmann, Inhaber einer Samen-, landw. Futterartikel- u. Kunstdünger-Handlung, Heinestr. 9. 918.
Riedel, Anna Mar., Zugführerswe., Petinistr. 3 I.
— Johann, Sergent, Weißenburgerstr. 1 P.
— Johann, Stationsgehülfe, Ursulinerg. 13 P.
— Karl, Schneidermeister, Friedenstr. 36 R.
— Margaretha, Zugeherin, Gerberstr. 2 III.
— Martin, Lokomotivführer, Marktplatz 24 III.
Rieder, Johann Vitus, Eisen- u. Metallwaarenhandlung, Haus- und Küchengeräthehandl., Domstr. 14 P. 923.
— Johann, Gasarbeiter, Keesburgstr. ½ S.
Riedinger, Dr. Ferdinand, k. Hofrath u. Univ.-Professor, Generaloberarzt à la suite des Sanitäts-Korps, Ludwigstr. 13 II. Chirurg. Privatklinik, Heinestr. 4. 374.
— Dr. Jakob, Privatdozent, Inhaber einer orthopädisch-chirurgischen Heilanstalt und des Medico-mechanischen Zander-Instituts (Erthalstr. 3 u. Heinestr. 11). Wohnung: Erthalstr. 3. 952.
Riedinger'sche, Prof. Dr., chirurg. Privatklinik, Heinestr. 4. 374.
— Dr. (Privatdoz.), orthopädisch-chirurgische Heilanstalt, Erthalstr. 3 (Sanderau). 952.
— **sches**, medico-mechanisches Zander-Institut, Heinestr. 11. (Anstalt für Orthopädie, Heilgymnastik und Massage.)
Riedl, Karoline, Maschinenstrickerin, Franziskanerg. 14 I.
— Marie, Wittwe, Franziskanerg. 14 I.
Riedmann, Josef, Schmied, Pleicherschulg. 4 I.
Riedmeier, Anselm. Schlosser, Blasiusg. 3 I.
— Kaspar, Feldwebel, Steinachstr. 2 P.
Riedmüller, Josef, Müller, Nikolausstr. 8 III.
Riedner, Babette, Wittwe, Kaserng. 20.
— Josef, Kaufmann, Handg. 9 I.
— Karl, Messerschmiedmeister, I. Schleiferei mit Elektromotorbetrieb, Schusterg. 8 P.
— Katharina, Messerschmiedswtw., Schusterg. 8 I.
— Marie, Näherin, Fabrikstr. 12 II.
Rief, Rosa, Haushälterin, Burkarderstr. 23 M.
Riegel, Adam, Dienstmann, Zinkhof 1 II.
— Adam, Dienstmann u. Schenker, Theaterstr. 21.
— Chlotilde, Stiftsdame, Huttenstr. 34 II.
— Georg, Buchhalter, Büttnerstr. 48 I.

Riegel, Georg, Lohnkutscherei u. Lastfuhrwerk-Besitzer, Bahnhofstr. 8 R I. 136.
— Hedwig, Bezirksrathstochter, Huttenstr. 34 II.
— Heinrich, Schreinergehülfe, Handg. 15 R I.
— Johann, Schuhmachermstr., Gerberstr. 2 P.
— Margaretha, Wittwe, Pleicherschulg. 1 I.
— Martin, Wagenwärtergeh., Pleicherring 5.
— Max, Privatier, Rotkreuzstr. 9 P.
— Michael, Schuhmachermstr., Randersackererstraße 40 P.
— Stefan, Lohnkutscher, Faulenbergstr. 28 III.
Rieger, Christian, Kaufmann, Gerbrunnerstr. 10.
— Josef, Portier, Mönchbergstr. 5 II.
— Dr. Konrad, k. Universitäts-Professor und Oberarzt am Juliusspital, Villa (Füchsleinstraße) Am Schalksberg. 219.
Riegler, Johann, Gärtnergeh., Seelbergstr. 1 II.
— Johannes, Schneidermeister, Ketteng. 9 III.
— Luitpold, pens. Feldwebel, Sophienstr. 5 I.
— Wilhelm, Kutscher, Versbacher Landstraße ohne Nr.
Riehmann, Margaretha, Expeditorswtw., Burkarderstr. 23 I.
— Theodor, k. Telegraph.-Oberexpeditor, Rottendorferstraße 1½ III.
Riel, Michael, Schneidermeister, Pleicherthorstraße 10 R I.
Riemenschneiderhof, Restaur., Franziskanerg. 1.
Riep, Karl, Hülfshoboist u. Unteroffizier, Weißenburgerstr. 2.
Riepel, Maria Theresia, Schuhmacherswittwe, 1. Felseng. 1 I.
Ries, Adolf, Postadjunkt, Neubergstr. 38 P.
— Elisabeth, Privatiere, Franz-Ludwigstr. 1 M.
— Elise, Taglöhnerin, Büttnerstr. 29 II.
— Fanny, Näherin, Domstr. 1 II.
— Johann, Hülfsbremser, Neumannstr. 16 II.
— Josef, Taglöhner, Pleicherkirchg. 10 M.
— Marie, Zugeherin, Braunhof 5 II.
— Michael, Büttnermeister, Domstr. 1 II. Werkstätte: Fischerg. 14.
— Michael, Maschinist, Wörthstr. 25 P.
Riesenfeld, Alfred, Kaufmann, Inhab. d. Fa. H. Brauer & Cie., Lackfabrik, Fabrik Heidingsfeld Theresienstr. 4 I. 694.
— Dr. Nathan, pr. Arzt, Fabrikstr. 27 I. 1099.
Riesenquelle, Restauration, Bahnhofstr. 18.
Rieser, Karl, Univ.-Maschinist, Sanderrung 2 P.
Rieß, Engelbert, Taglöhner, Zellerstr. 34 II.
— Friedrich, Kondukteur, Grombühlstr. 15 I.
— Johann, prot. Stadtkirchner, Stephanstr. 2 P.
— Ludwig, Bäckermeister, Sanderstr. 3 P.
— Philipp, Schlosser, Vincentinumstr. 38 I.
Rieth, Josef, Kaufmann, Sophienstr. 11 P.
Rigel, Anton, Landrath u. k. Handelsrichter, Großhändler, i. Fa.: Peter Josef Erker, Kolonialwaaren- und Petroleumhandlung en gros, Scheffelstr. 8 I. 966.
— Franz, Kaufmann, Schillerstr. 3 II.
— Julie, Privatiere, Scheffelstr. 8.
— Max, Kaufmann, Semmelstr. 33/35 I.
Rill, Dorothea, Invalidenrentnerin, Baderg. 9 II.
Rindfleisch, Dr. Eduard von, Geheimer Rath und kgl. Universitätsprofessor, Schönleinstr. 3.
Rindskopf, Gebr., Weingroßhandlung, Inh. M. u. J. Rindskopf, Obere Johanniterg. 8.
— Jeanette, Privatiere, Reibeltg. 6 I.
— Ignaz, Weinhändler, Theilhaber d. Fa. Gebr. Rindskopf, Augustinerg. 22.
— Moritz, Weinhändler, Theilhaber d. Fa. Gebr. Rindskopf, Obere Johanniterg. 8 I.
Rinecker, Franz, k. Hauptmann u. Kompagniechef, Pleicherglacisstr. 7 III.
— Josef Anton, Oberlandesgerichtsrath a. D., Paradeplatz 4 II.
Ring, Johann, Feldhüter, Steinheilstr. 12 III.
Ringelmann, Elisabeth, Wechselwärterswittwe, Brückenstr. 12 II.
— Franz Lehrer, Schillerstr. 15 P.
— Georg, Kaufmann, Sanderglacisstr. 18 III.
— Johann, Regierungsdiener, Traubeng. 3 II.
— Johann, Schuhmachermeister, Roseng. 17 I.
— Martin, Häfnergehülfe, Vincentinumstr. 5. II.
— Max, rechtskund. 2. Bürgermeister, Randersackererstr. 12 II.
— Philippine, Lehrerswittwe, Schillerstr. 15 P.
— Sebastian, Schreinergehülfe, Ritterg. 8 III.
Ringer, Paul, Lokomotivführer, Wagnerplatz 2 II.
Rink, Alois, Schutzmann, Traubeng. 19 M.
— Ferdinand, Heizer, Vincentinumstr. 11 II.
Ripberger, Franz, Reg.-Kanzlist, Friedenstr. 42 P.
Rippel, Heinrich, Bahnpostadjunkt, Wallg. ½ I.
Risch, Hans, Rechtsanwalt, Theaterstr. 11 II u. III. 683.
Rißinger, Paul, Kaufmann, Mergentheimerstr. 5.
Ritter, Hermann, Professor a. d. k. Musikschule u. großh. Kammervirtuos, Ludwigstr. 7 III.
— Johann Adam, Südfrüchtenhändler, Ursulinergasse 14. Korb- u. Sesselflechterei, Augustinerstr. 11.
— Josef, Schlosser, Bronnbacherg. 6.
— Karl Gottfried, k. Hauptmann a. D., Pleicherglacisstraße 1 III.
— Leonarda, Wittwe, Sophienstr. 13 II.
— Ludwig (vormals A. Franz), Kaufmann, Schwertfeger, Plattirer und Vernickelungsanstalt, Militär- u. Studenteneffekten-Fabrik, Peterstr. 2½ P u. I.
— Margaretha, Hausmeisterswtw., Peterstr. 2½ II.
— Marie, Beschließerin, Korng. 2 P.
— Paul, Gärtner, Heidingsfelderstr. 40 P.
Rittersbacher, Philipp, Kutscher, Wolframstr. 5 II.
Rittmann, Josef, Kaufm., Mineralwasserhdlr., Ursulinerg. 14½ P u. I. 979.
— Leonhard, Bahnarbeiter, Semmelstr. 32 II.
Rittsteiger, Marie, Wittwe, Obst-, Gemüse- u. Milchhdlg., Sterng. 12 II, Laden: Sanderstraße 10 P.
— Theod., Maschinenhausgeh., Wagnerstr. 3 III.
Ritzer, Elise, Cigarrettenfabrik, Ob. Johanniterg. 6, Laden: Domstr. 64.
— Käthchen, Privatiere, Ob. Johanniterg. 6 II.
Ritzler, Wilhelm, Kaufm., Rottendorferstr. 13½ P.
Riwar, Michael, Schneider, Neubaustr. 16 II.
Rix, Alois, Schuhmachermstr., Ursulinerg. 5 II. Werkstätte: Schenthof 3.
— Dorothea, Wittwe, Vincentinumstr. 13½ III.
— Friedrich, Schneidermstr., Semmelstr. 62 III.
Robinson, Pyarea Mill, Privat., Bibrastr. 3 P.
Rockenmaier, Anna Marie, Wtw., Zellerstr. 27 II.
— Egidius, Bäckermeister, Fabrikstr. 42 P.
— Marie, Näherin, Dreikronenstr. 43 III.
Rockenmeyer, Elise, Privat., Gertraudg. 1 III.
— Franz, Buchhalter, Fabrikstr. 46 P.
— Georg, Zimmermeister, Dampfsäge- u. Hobelwerksbesitzer, Baugeschäft, Fabrikstr. 44 P. Werkplatz u. Compt.: Petristr 27. 478.
— Josef, Privatier, Neumannstr. 12 I.
— Josef, Taglöhner, Maingäßchen 11½.
— Michael, Maurer, Wagnerstr. 2 I.
— Valentin, Fabrikant, Firma V. Rockenmeyer, Moenania-Fahrradwerke, Fabrik: Petrini-

straße 14, Lager, Comptoir und Wohnung: Grombühlstr. 41 P u. I. ☎ 1089.
Roda, Katharina v., Baurechnerswittwe, Landwehrstr. 17 II.
Röck, Georg, k. Hauptmann und Batt.-Chef im 2. Feld-Art.-Reg., Alleestr. 9 I.
Rödel, Friedrich, Lackirer, Steinheilstr. 13.
— Katharina, Haushälterin, Weingartenstr. 25 P.
Rödelberger, Georg, Eisenhandlung, Marktplatz 3 P und I.
Röder, Andreas, Flaschenbierhdlr., Johanniterg. 6 I.
— Andreas, Postkondukteur, Fabrikstr. 8 II.
— Andreas, Schuhmacher, Huttenstr. 12 II.
— Anna, Schuhmachersw., Franziskanerg. 10 I.
— Anna, Wittwe, Johanniterg. 5 I.
— Anton, Küfer, Vincentinumstr. 14 P.
— Bernhard, Schreiner, Bibrastr. 19.
— David, Kürschnerm., Pelzwaaren-, Hut- und Mützenhandlung, Mainbrücke 5 III, Laden: Mainbrücke 2, Stockstiege P.
— Doris, Kaufmannswtw., Rottendorferstr. 3½.
— Dorothea, Damenschneiderin, Domerschulstr. ½ II.
— Elisabeth, Bezirksarztenswtw., Ludwigstr. 21 II.
— Franz, Bahnadjunkt, Sophienstr. 3 II.
— Franz, Tünchermeister, Semmelstraße 28 II. Werkstatt: Johanniterg. 10 P.
— Friedrich, Dreher, Steinheilstr. 13 III.
— (Roeder) **F. A.**, Manufaktur-, Modewaaren- Ausstattungs- und Kinderkonfektionsgeschäft, (Inh.: Karl Roeder). Marktplatz 12 P u. I. ☎ 158. (S. Inserat.)
— Hans, Uhrmacherm. (Franz Rösch's Nachf.), Sanderstr. 15 III, Laden: Herrnstr. 7.
— Jakob, Bauführer, Sanderglacisstr. 12 II.
— Johann, Briefträger, Bronnbacherg. 21 I.
— Johann, k. Oekonomierath u. Kreis-Kulturingenieur, Luxburgstr. 4 P.
— Johann, Taglöhner, Grombühlstr. 48 III.
— Josef, Gymnasialassistent, Leistenstr. 10 II.
— (Roeder) Karl, Kaufmann, Inh. d. Firma F. A. Roeder, Manufaktur-, Modewaaren-, Ausstattungs- u. Kinderkonfektionsgeschäft, Marktplatz 12 II. u. III. ☎ 158.
— Karl, Prokurist, Val. Beckerstr. 1½ II.
— Karl, Spenglermeister, Bauspenglerei, Kroatengasse 13 R P.
— Leonhard, städt. Wegmacher, Keesburgstr. ½ I.
— Leopold, Schreiner, Petristr. 17½ M.
— Lorenz, Schreinermeister, Pleicherthorstr. 24.
— Matthäus, Wachtmeister, Faulenbergstr. (Neue Artillerie-Kaserne).
— Michael, Milchgeschäft, Ingolstadterhof 3 II.
— Nikolaus, Pensionist, Waltherstr. 3 I.
Rödinger, Karl, Maschinenhausgeh., Pommerg. 6.
Röhl, Adam, k. Bahnexpeditor, Reiserstr. 6 P.
Röhm, (Roehm), Johann Georg, Häfnermstr., Thonofen- und Herdgeschäft, Katharinengasse 13 II. Geschäftslokal Bronnbachergasse 21 P. (S. Inserat).
— Josef, Büttnerm., Franz-Ludwigstr. 27 P u. I.
— (Roehm), Julius, Leutnant im k. 11. Feld-Art.-Reg., Theresienstr. 2 II.
Röhnert, Johann, Maurer, Sterng. 6 III.
Röhrbein, Karl, Formenm., Bibrastr. 19 I.
Röhrer, Marie, Näherin, Reibeltg. 12 M.
Röhrig, Adelheid, Arztenswittwe, Frühlingstraße 1 P.
— Eugen, Hausmetzger, Bronnbacherhof 2 P.
— Max, Magazinier, Bronnbacherg. 18 III.
— Wilhelm, Werkmeister, Wolframstr. 8 II.
Röll, Bernhard, Restaurateur z. Josefshof, Josefstr. 2 P.
— Johann, Geldbriefträger, Augustinerstr. 1 III.
— Kilian, Agent, Mergentheimerstr. 36 P.
— Kunigunde, Arztenswittwe, Domerschulstr. 4 I.
— Michael, Kaufmann, Sanderstr. 29 II, Inh. der Fa. M. Röll, Mode-, Manufakturwaaren, Wäsche-, Weißwaaren- und Aussteuergeschäft, Sanderstr. 11 P.
Rölle, Leonhard, Postadjunkt, Huttenstr. 16 P.
— Wilhelm, Zugführer, Ziegelaustr. 5 III.
Römer, Bertha, I. Spezialblumenlager, Inh. O. Gries, Laden: Paradeplatz 4.
— Dr. med. Friedr., Oberstabsarzt a. D., Huttenstraße 18 I.
— Katharina, Privatiere, Dominikanerg. 10 II.
— Nikolaus, k. Oberamtsrichter a. D., Sieboldstraße 6 II.
— Dr. Paul, Privatdozent für Augenheilkunde, Klinikstr. 16 III.
— Peter, Wechselwärter, Vincentinumstr. 18 II.
— Restauration zum, Kapuzinerstr. 23.
Römlein, Magdalena, Holz- u. Kohlenhandlg., Büttnerstr. 18 P und I.
Römmelt, Anna, Wittwe, Stephanstr. 13 II.
— Babette, Oberkondukteursw., Reibeltg. 2½ III.
— Jakob, Verkäufer, Innerer Graben 51 II.
— Johann Friedrich, Postadjunkt, Augustinerstraße ½ R II.
— Johann, Taglöhner, Jägerstr. 11 P.
— Josef, Tapeziergehülfe, Große Katzeng. 6 II.
— Markus, Schlossermstr., Mechaniker, Frühlingstraße 14 I.
— Therese, Ingenieurswtw., Alte Kasernstr. 16 P.
— Valent., Sattler u. Wagenbauer, Adelgundestraße 19.
Römmer, Michael, Metzgermeister, Sanderstraße 23 P und II.
Römmert, August, Bahnarbeiter, Gneisenaustr. 9 I.
Rösch, Bernhard, Heizer, Vincentinumstr. 18 I.
— Christian, Cigarrengeschäft, Kaiserstr. 31 III. Laden: Domstr. 18 P., Eichhornstr. 1, Ecke der Schönborn- und Eichhornstr.
— Pantaleon, Militärpensionist, Ritterg. 7 II.
Röschert, Juliana, Privatiere, Sanderring 23 III.
Roeseneder, Franz Xaver, k. Postoffizial a. D., Traubeng. 6 P.
Roeser, Anna, Wittwe, Bronnbacherg. 22 II.
— Barbara, Wittwe, Pleicherkirchg. 8 III.
— Johann, Kassagehülfe, Reisgrubeng. 5 III.
— Josef, Kaufmann, Theilhaber d. Fa. J. M. Roeser jun., Herzogenstr. 8 III. ☎ 12.
— **J. M., junior**, Kolonialwaaren-, Tapeten- und Agenturengeschäft, Inhaber: Josef und Wilhelm Roeser, Herzogenstr. 8 P. ☎ 12.
— Katharina, Kaufmannswtw., Herzogenstr. 8 I.
— Katharina, Privatierswittwe, Schweinfurterstraße 3½ P.
— Valentin, Herren- u. Damen-Friseur, Bahnhofstr. 15, Laden: Kaiserstr. 28 P.
— Wilhelm, Kaufmann, Mitinh. der Firma J. M. Roeser jun., Herzogenstr. 8 I. ☎ 12.
— Wilhelmine, Privatiere, Spiegelstr. 9 II.
Rösgen, Dr. med. Philipp, prakt. Arzt u. Kinderarzt, Neubaustr. 18 I. ☎ 1057.
Rösner, Paul, Zimmermann, Virchowstr. 24 P.
Rösschen, Adolf, Cigarrenmacher, Neumannstr. 5 P.
Rößer, Georg, Tüncher, Schottenanger 9 I.
— Michael, Schiffer, Dreikronenstr. 33.
Rößlein, Anna, Wäscherin, Lehrerstr. 10 III.
— Johann, Schneidermeister, Zellerstr. 6.

Rößler, Emil, Kaufmann, Theilh. d. Fa. Rößler & Wertheimer, Wein-, Spirituosen-Kommissions-Geschäft, Neubaustr. 10 I. 1194.
— & **Wertheimer**, Wein- u. Spirituosenkommissionsgeschäft, Neubaustr. 10. 1149.
Rößner, Andreas, bad. Bremser, Brücknerstr. 23 I.
— Bernhard, Steinhauer, Neubaustr. 52 III.
— Betta, Verkäuferin, Oberthürstr. 6 I.
— Elisabeth, Privatiere, Weingartenstr. 37 P.
— Franz, Maurer, Neubaustr. 52 III.
— Friedrich, Taglöhner, Zweite Felseng. 1 II.
— Georg, Kutscher, Seelbergstr. 8 III.
— Hedwig, Privatiere, Oberthürstr. 6 I.
— Kilian, Fuhrmann, Textorstr. 3 R I.
— Marie, Verkäuferin, Oberthürstr. 6 I.
— Matthäus, Bauaufseher, Brücknerstr. 24 I.
— Paul, Zimmermann, Bäreng. 4 I.
— Theodor, Taglöhner, Baderg. 9 I.
— Valentin, Wagenwärter, Fabrikstr. 55 I.
Röther, Anna, Haushälterin, Grabenberg 2 P.
Röthlein, Josef, chemische Waschanstalt u. Dampffärberei, Neubaustr. 16 P u. I.
— Michael, Pensionist, Grombühlstr. 47 P.
Rötteken, Dr. philos. Hubert, a. o. Universitätsprofessor, Sophienstr. 14 P.
Röttger, Dr. Hermann, Oberinspektor der k. Untersuchungs-Anstalt für Nahrungs- u. Genußmittel, Gerbrunnerstr. 5 I. Bureau: Mediz. Kollegienhaus, Koellikerstr. 2.
— Magdalena, Forstmeist.-Wtw., Wagnerstr. 1 II.
Rötting, Elise, Wittwe, Roseng. 4½ III.
Röttinger, Friedrich, k. Intendantur-Registrator, Schießhausstr. 23 P.
— Wolfgang, Posterpeditor, Neumannstr. 6 II.
Rogler, Christian, k. Bahn-Oberexpeditor, Pleicherglacisstr. 4 II.
Rohleder, Martin, Altsitzer, Glockeng. 15 P.
Rohmüller, Joh., Dienstmann, Augustinerstr. 11 I.
Rohnfelder, Fritz, Forstamtsassistent, Friedenstraße 34 III.
Rohracker, Andr., Wagenwärt., Brücknerstr. 12 II.
— Babette, Wtwe., Holzmacherin, Landwehrstr. 7 II.
— Friedrich, Kaufmann, Vincentinumstr. 30 I.
— Kaspar, Hutmachermstr., Semmelstr. 12 R II.
— Katharina, Kleidermacherin, Fabrikstr. 11 M.
Rohrbach, Gottfried, amerik. Zahnarzt, Eichhornstr. 7 II. 1122.
Rohrbacher, Christine, Wittwe, Grombühlstr. 33 I.
Rohrer, Adam, Hausmeister, Semmelstr. 52 M.
— Georg, Mineralwasser- u. Brauselimonadefabrik, Domstr. 9 R. Fabrik: Augustinerstr. 15.
— Ignaz, Wechselwärter, Ständerbühlstr. 16 II.
Roick, Theodor, Friseurgehülfe, Bibrastr. 1 II.
Roider, Kunigunde, Privatiere, Barbarastr. 24 II.
Roll, Lorenz, Tüncher, Korng. 6 III.
— Martin, Lackirer, Franz-Ludwigstr. 17 II.
Rom, Anton, Kaufmann, Theilhaber der Firma Rom & Wagner, kgl. bayer. Hoflieferant, Eichhornstr. 32 II. 66.
— Hedwig, Rentiere, Theaterstr. 8 II.
— Josef, k. bayer. Hofliefer., Pelzwaarenhändl., Kürschnerei, Militär- u. Studenteneffekten-Handlung, Theaterstr. 11 P u. III.
— **Karl**, Galanterie-, Parfumerie-, und Reiseartikelgeschäft, Inhab.: Karl Bluth, Theaterstraße 8 P.
— & **Wagner**, Modewaaren- u. Damenkonfektions-Geschäft, Ausstattungsmagazin, Teppich- und Möbelstoffhandlung, kgl. bayer. Hoflieferanten, Eichhornstraße 32, Ecke der Theaterstr. 66. (S. Inserat.)
Romeis, Adam, Kunst- und Handelsgärtnerei, Gartenstr. 16⅓ P.
— Anton, Gärtnereibesitzer, Heidingsfelderstr. 46 P.
— Barthel, Gärtner, Fischerg. 1.
— Franz, Gärtner, Fischerg. 1 II.
— Franz, Handelsgärtner, Gartenstr. 20 P.
— Johann, Gärtner, Nikolausstr. 7 P.
— Michael, Kunst- u. Handelsgärtner, Kroatengasse 3 P.
— Paul, pens. Lehrer, Maistr. 10 II.
Rommel, Elisabeth, Fabrikarbeit., Barbarastr. 25.
— Friedrich, Herrschaftsdiener, Sieboldstr. 6 M.
— Käthchen, Musiklehrerswittwe, Inh. d. Filiale Michael Bäuerlein, Nikolausstr. 4 P.
Rommінger, Editha, Schauspielerin, Bibrastr. 1 II.
Romstöck, Friedrich, Konditor, Bergmeisterg. 11 II.
Ronalder, Raimund, Produktenhandlung, Alte Kasernstr. 10 I.
Roos, Heinrich, Wagenwärtergehülfe, Rotkreuzstraße 13 M.
— Johann, Oekonom, Johanneshof P.
— Johann, Straßenbahnführer, Roseng. 4 I.
— Josef, Schreiner, Fabrikstr. 49 I.
— Katharina, Aushülfsköchin, Handg. 9 II.
— Katharina, Wittwe, Neumannstr. 13 III.
— Margaretha, Büttnerei, Gerberstr. 13.
— Michael, Kommissionär, Ketteng. 16 II.
— Monika, Hebamme, Ketteng. 10 II.
Rosa, Georg, Privatier, Büttnerstr. 34 I.
Rosbach, Helene, gepr. Klavierlehrerin, Bibrastraße 5 III.
— Mathilde, Oberamtsrichters-Wittwe, Bibrastraße 5 III.
Roscher, Sabine, Privatiere, Sterng. 3 II.
Roschert, Georg, k. Posterpeditor I. Kl., Haugerring 13½ III.
Rose, Anna, Gärtnerswittwe, Annastr. 1 II.
— Martin, Gärtner, Gressseng. 1.
— Gasthaus zur, Neubaustr. 24 P. (Inhab. A. Günther).
Rosel, Valentin, Kolonialwaarenhändler, Zellerstraße 6 P u. I.
Rosen-Apotheke, Besitzer Dr. H. Unger, Semmelstraße 31. 91. (S. Inserat, Vorsatz 6. Seite.)
Rosenau, Restauration mit Kegelbahn, Erthalstraße 1.
Rosenauer, Lina, Privat., Juliuspromenade 1 III.
Rosenbäck, Weinstube zum, Roseng. 11 P.
Rosenbaum, Jakob, Weinhändler, Amalienstr. 7 P.
— Louis, Mitinh. d. Fa. L. Rosenbaum, Herrenkleiderfabrik., Haugerring 16 II, Geschäftslokal: Juliuspromenade 5 I.
— **L.**, Herrenkleiderfabrik (Inh. L. Rosenbaum u. Heinrich Lein), Juliuspromenade 5 I.
— Wolf, Kaufmann, Herrnstr. 10 III.
— Zerline, Schuhwaarengeschäft (Eisenheimer & Fuchs), Herrnstr. 10 III, Geschäft: Plattnerstr. 1.
Rosenberger, Georg, k. Hauptkassakontrolleur und Hausinspektor, Juliuspromenade 19 P. 233.
— Dr. med. Johannes Andr., k. b. Hofrath u. Univ.-Prof., Spezialarzt für Chirurgie u. Generaloberarzt à la suite des Sanitäts-Korps, Wohnung: Grabenberg 1 I, Klinik: Hofstr. 18. 43.
— Leopoldine, Schneiderin, Katharineng. 6 III.
— Lorenz, Kellermeister, Semmelstr. 70 IV.
— Sebastian, Wachsziehergeh., Reuerg. 20.
— Wilhelm, Privatier, Weingartenstr. 12 I.
Rosenberger'sche chirurgische Privatklinik, Hofstraße 18 I u. II. 43.

Rosenblatt, Albrecht, Mitbesitzer der Aumühle, Theilh. der Firma J. & A. Rosenblatt, Aumühle, Kroateng. 4 I.
— Dr. Gabriel, prakt. Arzt, Fabrikstr. 37 P.
— Jakob, Agent, Mitbesitzer der Aumühle, Theilh. der Firma J. & A. Rosenblatt, Rennwegerglacisstraße 12 II, Geschäftslokal: Aumühlstraße.
— Jakob, Mühlbesitzer, Kroateng. 4. Aumühle: „Gifthütte", Schweinfurterstr. o. N.
— **J. & A.**, Handelsmüllerei, Inhab.: Jakob u. Albrecht Rosenblatt, Aumühle.

Rosenbusch, Johannes, Kaufmann, Weingartenstraße 30 II.
— Karl, Stadtschullehrer und Organist a. D., Friedenstr. 38 P.
— Sigmund, Manufakturwaaren- u. Aussteuergeschäft, Augustinerstr. 15 II.
— Sigmund, i. Fa. H. Stettenheimer & Co., Schuhwaaren en gros, Kaiserstr. 13 III.

Rosenfelder, Karolina, Privatiere, Rottendorferstraße 3½ III.
— Samuel, Prokurist, Ursulinerg. 4.

Rosengarten, Gartenwirthschaft u. Kegelbahn, Inhab. Karl Zier, Maingäßchen 6½.
— Julian, Schenker, Burkarderstr. 24.
— Moritz, Bahnadjunkt, Burkarderstr. 24.

Rosenhauer, Georg, k. Intendantur-Registrator, Brücknerstr. 11 I.

Rosenheim, Arnold, Prokurist, Ursulinerg. 3 II.
— **Gebrüder**, Weingroßhandlung, Inhaber: Paul und Sigmund Rosenheim, Goethestr. 3 I. 143.
— Gustav, Kaufmann, Theilhaber der Firma Rosenheim & Cie., Ursulinerg. 3 I. 737.
— Julius, Privatier, Goethestr. 3 P.
— Paul, Weingroßhändler, Mitinh. d. Fa. Gebr. Rosenheim, Weingroßhandlg., Goethestr. 3 I. 143.
— Seligmann, Privatier, Semmelstr. 89 II.
— Sigmund, Weingroßhändler, Mitinh. d. Fa. Gebr. Rosenheim, Goethestr. 3. 143.
— **& Cie.**, Großviehhandlung (Inh. Gustav Rosenheim u. David Masser), Ursulinergasse 3 P. 737.

Rosenheimer, Adolf, Kaufmann, i. Fa. Rosenheimer & Weikersheimer, Kroateng. 5 I.
— **& Weikersheimer**, Kurz-, Weiß-, Wollwaaren u. Futterstoffe en gros, Bronnbacherg. 1 P.

Rosenmeier, Georg, Hülfsheizer, Steinheilstraße 11 III.

Rosenmüller, Nikolaus, Pensionist, Stockfischgäßchen 7 II.

Rosenstrauch, Restauration zum, Roseng. 4½.

Rosenthal, Aaron, sen., i. Fa. Ignaz Rosenthal, Ludwigstr. 5 I.
— Ernst, Kaufmann u. Import von Weinen u. Spirituosen, Rüdigerstr. 2 I.
— Fanny, Privatiere, Juliuspromenade 33 II.
— Gustav, Kaufmann, Theilh. der Firma Ignaz Rosenthal, Manufakturwaaren en gros, Alleestr. 11 P. Geschäftslokal: Hofstr. 8. 456.
— Hermann, Kaufmann, Theilh. d. Fa. Ignaz Rosenthal, Rennwegerglacisstr. 2 P, Geschäftslokal: Hofstr. 8. 456.
— Hugo, Privatier, Ludwigstr. 12 I. 568.
— **Jacques, Nachf.** (Inh.: Ludw. Rosenthal), Fahrradhandlung u. Zubehörtheile en gros et en détail, Eichhornstr. 6 P u. I. 718.

Rosenthal, Ignaz, Manufakturwaarengeschäft en gros, Inh.: Hermann und Gustav Rosenthal, Hofstr. 8 P. 456.
— Ignaz, Metzgermeister, Karmelitenstr. 49 P. Filiale: Zellerstr. 12.
— Josef, Privatier, Johanniterg. 16 I.
— **L.**, Holzhandlung, (Inh.: Lazarus Rosenthal), Johanniterg. 16.
— Lazarus, Holzhändler, Inhaber der Firma L. Rosenthal, Johanniterg. 16. Holzlager Frankfurterstr. 14.
— Louis, Kaufmann, Herzogenstr. 8.
— Ludwig, Kaufmann, Inh. d. Fa.: Jacques Rosenthal Nachf., Fahrrad- u. Nähmaschinenhandlung, Eichhornstr. 6. 718.
— Luitpold, Kaufmann, Inhaber der Firma Kaufhaus S. Rosenthal, Kürschnerhof 6. 121.
— **L. & M.**, Wein-, Getreide-Agenturen (Inhaber Max Rosenthal), Sanderring 22 P. 229.
— Max, Kaufmann, Sandering 22 P. 229.
— Samuel, Zuschneider, Zwinger 32½ P.
— **S.**, Inhaber Luitpold Rosenthal, Kaufhaus für Modewaaren, Damenkonfektion und Costumes, Mädchen- und Knabengarderobe, Wäsche, Weißwaaren, Ausstattungen, Teppiche, Möbelstoffe, Gardinen, Linoleum en gros & en détail, Kürschnerhof 6. 121.

Rosentritt, Franz, Schutzmann a. D., Bärengasse 3 I.
— Leonhard, Maurer, Büttnerstr. 22 III.

Rosicke, Anna, Büglerin, Elephanteng. 6 M.

Rossat-Geiller, Franz Ph. (Inh. Friedr. Groß), Spezialgeschäft für Tapeten, Linoleum, Cocosläufer, Domstr. 72. 280.

Roß, weißes, Gasthaus, Karmelitenstr. 34.

Roßbach, Emilie, Privatiere, Marktplatz 10 I.
— Meta, Privatiere, Marktplatz 10.
— Otto, Kaufmann, Sanderglacisstr. 16 II.

Roßdeutscher, Anna, Taglöhnerswittwe, Vincentiumstr. 4 III.
— Fanny, Einlegerin, Lauferg. 1 II.
— Matthias, Möbelpacker, Franz-Ludwigstraße 29 III.

Roßmann, Adolf, Kaufmann, Inh. der Firma Kleinmann & Roßmann, Laden: Eichhornstraße 2.
— Anton, Sergent, Weißenburgerstr. 4.
— P. Aquilin, Provinzial der Franziskaner-Minoriten, Franziskanerg. 7.
— Franz, Glasermeister, Pommerg. 2 I.
— Gretchen, Privatiere, Bronnbacherg. 10 I.
— Johann, Hausdiener, Maulhardg. 7.
— Josef, Magistratssekretär, Marienplatz 1 II.
— Thomas, Vers.-Inspektor, Bibrastr. 19 III.
— Willibald, Arbeiter, Saalg. 6 III.
— Zacharias, Produktenhändler, Wohlfahrtg. 11.

Roßmark, Georg, Taglöhner, Barbarastr. 25 II.
— Karl, Taglöhner, Barbarastr. 25.

Roßmeier, Franz, Bahnarbeiter, Waltherstr. 2 I.

Roßteuscher, Katharina, Wittwe, Fabrikstr. 44 II.
— Longin, Lehrer an der Stadtschule, Peterstraße 9 M.

Rost, Anna, Appellationsgerichtsrathstochter, Schillerstr. 3 III.
— Crescenz, Lehrerswittwe, Handg. 8.
— Dr. Gg., Privatdozent, Mergentheimerstr. 6 III.
— Georg, Schuhmachermstr., Im Hammel 2 II.
— Heinrich, Kaufmann, Zellerstr. 12.
— Kaspar, Taglöhner, Pleicherkirchg. 10.

Rost, Katharina, Wagenwärterswtw., Grombühlstraße 44 II.
— Marie, Privatiere, Büttnerg. 36 I.
— Max Konrad, k. Postmeister a. D., Weingartenstr. 26 I.
— Simon, Bahnadjunkt, Grombühlstr. 44 II.
— Wilhelm, k. Posterpeditor I. Kl., Valentin Beckerstr. 1½ III.
Rostoski, Marie, Buchhändlerswtw., Privatiere, Neue Welt (Leutfresserweg) P.
— Dr. med. Otto, Privatdozent u. I. Assistenzarzt d. med. Univ.-Klinik, Sanderglacisstr. 1.
Roth, August, Buchbindermeister, Spiegelstr. 3 I.
— Elisabeth, Privatiere, Landwehrstr. 10 II.
— Elise, Apothekerswittwe, Sanderstr. 29 I.
— Eva, Wittwe, Häfnerg. 4.
— Franz, Stationsgehülfe, Brücknerstr. 3 III.
— Friedrich, Kassendiener, Heidingsfelderstr. 37 II.
— Georg, p. Rentamtsperzipient, Friedenstr. 45 P.
— Georg, Schiedgerichtssekretär, Frühlingstr. 9 I.
— **G. M.**, Krystallsodafabrik, Pleicherglacisstr. 9. 162.
— Georg Mich., Fabrikant, Pleicherglacisstr. 9 P. 162.
— **Georg Mich.**, Seifenfabr. (Inhab.: Berthold Schwab), Karmelitenstr. 24. 165.
— Gottfried, Depotarbeiter, Sanderglacisstr. 47 M.
— Heinrich, Oberleutnant im k. 9. Inf.-Reg., Schönleinstr. 8 P.
— Jakob, Privatier, Ludwigstr. 26 I.
— Jakob, Uhrmacher, Bachg. 8 I.
— Johann, Agent, Wagnerplatz 2 P.
— Johann, Maurer, Stephanstr. 11.
— Johann, Postdiätar, Grabeng. 8 II.
— Johann Martin, Schlosserm., Kärnerg. 22 I.
— Johanna, Erzieherin, Spiegelstr. 12 I.
— Josef, Privatier, Saalg. 2 I.
— Josefine, Privatiere, Theaterstr. 16.
— Julius, Bäcker und Weinwirth (z. Sternbäck), Sterng. 2.
— Karl, k. Oberexpeditor a. D., Hofstr. 5 III.
— Karl, Buchhalter a. D., Landwehrstr. 21 R P.
— Karl, Privatier, Franz-Ludwigstr. 11 III.
— **Karl**, Studenten-Utensilien- u. Versandtgesch., Inh.: August Kraus, Marktplatz 13 I, vom 1. April 1903: Martinstr. 9.
— Karolina, Wittwe, Grombühlstr. 47 I.
— Kaspar, Lagerdiener, Wörthstr. 5 III.
— Kaspar, Müller, Petristr. 9 I.
— Katharina, Lehrerswittwe, Heidingsfelderstraße 10½ III.
— Katharina, Zugeherin, Johanniterg. 12 II.
— Leonhard, Taglöhner, Karthause 9 III.
— Ludwig, Garnisonsbauschreiber, Wölffelstr. 1 M.
— Magdalena, Schreinerswittwe, Grabeng. 5 II.
— Magdalena, Wärterin, Grabeng. 5 II.
— Margaretha, Metzgermstrsw., Steinheilstr. 22 P.
— Margaretha, Privatiere, Münzstr. 12 I.
— Margaretha, Privat., Am Exerzierplatz 5 P.
— Marie, Kohlengeschäftsinhaberin, Domstr. 5 II, Geschäftslokal: Sanderstr. 41.
— Marie, Privatiere, Heinestr. 3 III.
— Melchior, Privatier, Augustinerstr. 13 II.
— Michael, Arbeiter, Reuererg. 8 I.
— Michael, Heizer, Große Katzeng. 8 I.
— Michael, Maschinist, Mergentheimerstr. 11 I.
— Michael, Taglöhner, Gneisenaustr. 9 I.
— Nikolaus, Glacisarbeiter, Bäreng. 3 I.
— Nikolaus, Bremser, Kroateng. 12 I.
— Nikolaus, städt. Gärtner, Marktg. 7.
— Otto, Dr. jur., k. Bezirksamtsassessor, Hofstraße 5 III.
Roth, Peter, Auslaufer, 3. Felseng. 3½.
— Philipp, Schlosser, Frühlingstr. 11 II.
— Valentin, Magaziner, Semmelstr. 12 II.
— Vitus, Tünchergehülfe, Büttnerstr. 35 III.
— Wilhelm, Großhändler, Inhaber d. Firma Kießling & Roth, Material- u. Farbwaarenhandlung en gros, Bachg. 5 P u. I.
— Wilhelm, Stationsgeh., Vincentinumstr. 16 III.
Rothammer, Regine, Wäscherin, Pleicherkirchgasse 1 II.
Rothdauscher, Friedrich, Fabrikarbeiter, Josefplatz 3 P.
Rothenbucher, Johann, Schneiderm., Lauferg. 14.
— Peter, Stationsgehülfe, Wagnerstr. 5.
Rothenbücher, Georg, Portier, Ritterg. 2 I.
Rothengaß, Postillon, Sieboldstr. 1½ I.
Rothenhöfer, Babette, Privatiere, Franz-Ludwigstraße 1 II.
— Dorothea, Wäscherin, Ob. Johanniterg. 24 I.
— Georg, Kaufmann, Kolonialwaarenhändler, Frühlingstr. 16 P.
— Heinrich, Kaufmann, Randersackererstr. 19 II.
— Karl, Agent, Alte Kasernstr. 8 II.
— Katharina, Privatiere, Franz-Ludwigstr. 1 II.
— Marie, Bezirksamtmannsw., Wolframstr. 1 I.
— Regina, Privatiere, Sophienstr. 1 II.
Rothhof, Oekonomiegut u. Restauration, Veitshöchheimerstr. 3.
Rothkegel, Paul, Militäranwärter, Hofstallg. 2.
Rothkreuz-Klinik, Privatpflege-Anstalt der Schwestern vom rothen Kreuz, Hueberg. 3. 61.
Rothlauf, Andreas, Lokomotivführ., Ziegelaustr. 5 P.
— Thomas, k. Regierungsrath, Sanderglacisstraße 29 II.
Rothmar, Johann, Schuhmachermeister, Huttenstraße 36 I, Laden: Franziskanerg. 14.
— Josef, Stationsgeh., Neumannstr. 15 III.
Rothmund, Auguste, Assessorswe., Semmelstr. 66.
— Friedr., st. Hundeaufseher, Semmelstr. 60 II.
— Margaretha, Obst- und Viktualienhändlerin, Fabrikstr. 13 P.
— Margaretha, Produktenhändlerin, Arztlade 5 I.
— Marie, Wittwe, Augustinerstr. 20.
Rothschild, Emma, Wittwe, Wöllerg. 4 II.
— Sali, Reisender, Domstr. 34 R II.
Rothstein, Frz., k. Poststallmeister u. Magistratsrath, Peterplatz 3 P.
— Josefa, Privatiere, Peterplatz 3 P.
— Sigmund, Weingroßhandlung, Friedenstr. 35. 1029.
Rottau, Michael, Schneiderm., Büttnerstr. 48 IV.
Rottenberger, Georg, Heizer, Inn. Graben 55 I.
— Michael, Schreinermstr., Vincentinumstr. 32 I.
Rottenhäuser, Karl, Kurz-, Weiß- und Wollwaarenhändler, Spezialität: Herrenartikel, Tiepolostr. 17 III, Laden: Peterstr. 1.
— Josefine, Privatiere, Büttnerstr. 2 III.
— Kaspar, Privatier, Huttenstr. 2 P.
— Philipp, Kaufmann, Büttnerstr. 2 III.
Rottenhöfer, Josef, Büttnermstr., Gertraudg. 4. Werkstatt: Pleicherpfarrg. 5 II.
Rottmann, Bertha, Kunstmalerin, Atelier: Am Exerzierplatz 4 R.
— Eduard, k. Oberamtsrichter a. D., Sieboldstr. 3 I.
— Georg, Taglöhner, Bachg. 6 P.
— Georg, Zugführer, Grombühlstr. 9 I.
— Jakob, Schreinermstr., Leistenstr. 4 P.
— Johann, Bahnarbeiter, Steinheilstr. 3 III.
— Martin, Schuhmachermeister, Domstr. 9.
— Martin, Schuhmachermeister, Virchowstr. 20.
— Thomas, Taglöhner, Breite Schloßg. 8 III.

Rottner, Georg, Goldarbeiter, Pleicherschulgasse 4 P.
Rube, F., Privatier, Frühlingstr. 19 I.
Rubner, Anna, Postkontrolleurswittwe, Randersackererstraße 38 III.
Ruch, Marie, Kleidermacherin, Zinkhof 4.
Ruchti, Hans, Kaufmann, Klinikstr. 12.
— Leonhard, Bankbeamter, Pleicherglacisstr. 6 I.
Ruck, Anna, Zeitungsträgerin, Zellerstr. 2 III.
— Julie, Privatiere, Ketteng. 12 II.
Ruckdäschel, Konrad, Tapezier, Marktplatz 4 II.
— Therese, Schneiderin, Marktplatz 4 II.
Ruckdeschel, Heinrich, Lokomotivführer, Brücknerstraße 9 II.
— Margaretha, Gärtnerswtw., Grombühlstr. 48 P.
Ruckert, Alois Josef, Lehrer an der Stadtschule u. Kalligraphielehrer am k. neuen Gymnasium, Kaiserstr. 3 III.
— Anton, Privatier, Sanderring 24 P.
— Engelbert, k. Posterpeditor, Semmelstr. 4 III.
— Ernst, Magistratssekretär, Huttenstr. 20 I.
— **Franz**, Zinngießerei, Glas- und Steingutwaarenhandlung, Inhab.: Ludwig Ruckert, Blasiusg. 13. 972.
— Kilian, Graveur, Spezialität: Stempel, Schablonen, Emailschilder, Kürschnerhof 31 I u. II, Eingang: Rückseite, Blasiusg. 31 P.
— Ludwig, Zinngießer, Inhaber von Franz Ruckert's Zinngießerei (mit Elektromotor), Glas- und Steinguthandlung, Blasiusg. 13. 972.
Rudel, Babetta, Schutzmannswtw., Kärnerg. 33.
Rudererheim und Bootshaus, Mergentheimerstraße 9.
Ruderisch, Ernst, Bureaudienergeh., Steinheilstraße 15 I.
Rudloff, Christof, Schneidermstr., Brücknerstr. 28 I.
Rudolph, Adam, Maschmenmeister, Petrinistr. 19 II.
— Gretchen, Privatiere, Huttenstr. 9 I.
— Hermann, Weinhändler u. Weingutsbesitzer, Blöhlein 1 P u. I.
— Jakob, Spengler, Steinheilstr. 15 I.
— Johann, Taglöhner, Leistenstr. 14 P.
— Josef, Friseur, Büttnerstr. 5 P u. III.
— Marie, Oberkondukteurswtw., Textorstr. 16 II.
— Michael, Erdarbeiter, Barbarastr. 14 III.
— Rudolf, k. Strafanstaltsassessor, Mergentheimerstr. 41 I u. II.
Rudolphi, Ferdin., Maschinenmeister, Brücknerstraße 14 P.
Rüb, Anton, Schlosser, Bahnhofstr. 4.
— Hermann, Zollpraktikant, Textorstr. 13 II.
Rübeck, Johann, Metzger, Sanderstr. 27 P.
Rübenfal, Elise, Hausirerin, Lauferg. 1 P.
Rübig, Barbara, Wittwe, Neumannstr. 3 P.
— Josef, Wagenwärtergehülfe, Gabelsbergerstraße 4 M.
Rübner, Dorothea, Zugeherin, Ritterg. 3 II.
Rückel, Adam, Tünchergehülfe, Wöllerg. 11 I.
— Margaretha, Wittwe, Friedenstr. 57 I.
— Michael, Gärtnergehülfe, Seelbergstr. 1 P.
Rücker, Johann, Wagenwärter, Vincentinumstraße 6 I.
Rückert, Anna, Privatiere, Karthause 9⅓ III.
— Babetta, Sicherheitsaufseherin, Burkarderstraße 44.
— Balthasar, Privatier, Eichhornstr. 13½ III.
— Christian, Maschinenhausgehülfe, Schweinfurterstr. ohne Nr.
— Johann, Musiker, Zellerstr. 6 III.
— Johann Georg, Büttner, Moltkestr. 4 P.
— Josef, Lohnkutschereibesitzer, Gr. Katzeng. 8 I.

Rückert, Käthchen, Wäscherin, Zellerstr. 34 II.
— Katharina, Lehrerin an der Stadtschule, Pleicherkirchplatz 1 I.
— Leonhard, Pferdemetzger, Büttnerstr. 31 P u. I. 957.
— Margaretha, Privatiere, Pleicherkirchplatz 1 I.
— Paul, Lohnkutscher, Lauferg. 15 I.
Rückoldt, Hermann, Kaufmann u. Handelsrichter, Waarenkommissions- und Agenturgeschäft, Schönbornstr. 3 II. 226. Lager: Textorstr. 26 R.
Rüdel, Franziska von, Oberstaatsanwaltswtw., Ludwigstr. 17 III.
— Josef, Portier, Kaiserstr. 33.
— Michael, Bureaudiener, Karthause 1 IV.
Rüdiger, Ernst, Mechaniker, Gneisenaustr. 6.
Rüdinger, Joh., Postkondukteur, Steinheilstr. 37 II.
Rüdlein, Eva, Buchdruckerswittwe, Obere Johanniterg. 5 II.
— Sabine, Näherin, Obere Johanniterg. 5 II.
— Valtin, Steinhauer, Maulhardg. 9.
Rüffelmacher, Sim., Messerfabrik., Schusterg. 7 II.
Rügamer, Alexander, Arbeiter, Friedenstr. 15 P.
— August, Heilgehülfe, Juliuspromenade 19.
— Franz, Schneidermeister, Nikolausstr. 7.
— Georg, Bürstenfabrikant, Schusterg. 6.
— Georg, Kutscher, Kroateng. 9 P.
— Georg Heinrich, Büttner, Moltkestr. 8 P.
— Johann, Dienstmann, Sophienstr. 8 II.
— Johann, Herrschaftskutscher, Schweinfurterstr. 9 I.
— Johann, Holzspalter, Untere Bockg. 5 I.
— Johann, Lehrer a. d. Stadtschule, Erste Schloßgasse 10 P.
— Martin, Fabrikarbeiter, Büttnerstr. 13 III.
— Michael, Privatier, Oberthürstr. 1 I.
— Michael, Taglöhner, Barbarastr. 32 II.
— Michael, Taglöhner, Wöllerg. 24 I.
— Nikolaus, Schuhmacherm. und Restaurateur, Mergentheimerstr. 10 P.
— Rosina, Wittwe, Pfaueng. 2 M.
— Sofie, Privatiere, Randersackererstr. 9 III.
— Wilhelmina, Lehrerin an der Stadtschule, 1. Schloßg. 10 P.
Rügemer, A., Damenkonfektion (Inh.: Fr. Jos. Rügemer), Herrnstr. 10 P.
— Adam, Briefträger, Fabrikstr. 5 II.
— Anna, Kleidermacherin, Ebracherg. 4 R P.
— Anna, Wittwe, Oberthürstr. 11 II.
— Apollonia, Schriftsetzerswtw., Schwanenhof 4 II.
— Barbara, Privatiere, Frankfurterstr. 67 I.
— Elise, Kleidermacherin, Ebracherg. 4 R P.
— Emil, Bahnadjunkt, Textorstr. 5 III.
— Eva, Fischhändlerin, i. F. G. Rügemer, Frankfurterstraße 67. Laden: Karmelitenstr. 37. 341.
— Franz Josef, Kaufmann, Inh. der Firma: A. Rügemer, Damenkonfektions-Geschäft, Herrnstr. 10 P und I.
— **G.**, Fluß- u. Seefischhandlung (Inh.: Eva Rügemer), Frankfurterstr. 67, Laden: Karmelitenstr. 37 (Fischmarkt). 341.
— Georg, Pensionist, Bachg. 6 I.
— Hans, k. Bahnexpeditor, Höchbergerstr. 3½ I.
— Johann, Tüncher, Erthalstr. 22 M.
— J. Jakob, Restaurateur, Korng. 1.
— Kaspar, Restaurateur, Heidingsfelderstr. 26 P.
Rüger, Christian, Schuhmacher, Fabrikstr. 25.
— Georg, Schuhmachermeister und Schuhwaarenhändler, Fabrikstr. 26 I. Laden: Brückerstraße 2½.
— Jakob, Reisender, Frühlingstr. 16 I.

Rüger, Johann, städt. Arbeiter, Gerberstr. 8 I.
— Johanna, Näherin, Innerer Graben I II.
— Kaspar, Fabrikarbeiter, Schwanhof 4 I.
— Leonh., Lokomotivführer, Brücknerstr. 8½ II.
— Valentin, Schuhmacher, Steinheilstr. 11 P.
— Valentin, Taglöhner, Dreikronenstr. 49.
Rügmer, Hotel, Besitzer: Ignaz Anton Schöner, Marstraße 9. 253.
— Franziska, Privatiere, Plattnerstr. 17 II.
Rühl, Aug., Schriftsetz., Valentin Beckerstr. 6 I.
Rühle, Adelheid, Privatiere, Kantstr. 24 I.
Rühle von Lilienstern, Forstmeister, Pleicherglacisstr. 14 P.
Rühling, Nikol., Feldwebel, Weißenburgerstr. 2 a I. 148.
Rühr, Johann, Restaur., Franz-Ludwigstr. 18 P.
Rüping, Paul, Privatier, Friedenstr. 25 P.
Rüppel, Andreas, Maschinenmeist., Petristr. 21 P.
— Michael, Krankenwärter, Klinikstr. 10 P. (Epileptiker-Anstalt.)
— Sebastian, Metzger, Steinheilstr. 37 III.
Rüth, Josef, Obereinkassirer, Elephanteng. 10 P.
Rüthlein, Georg, städt. Arbeiter, Burkarderstr. 2 I.
Rüttger, Johann, Vizewachtmeister, Faulenbergstr. Neue Artillerie-Kaserne I.
— Johann Matth., Tapezier u. Möbelmagazins-Inhaber, Peterstr. 2 I.
— Marie, Kleidermacherin, Peterstr. 2 I.
Rüttiger, Ludwig, Büttnergehülfe, Steinheilstraße 8½ III.
Rüttinger, Johann, Besitzer der I. Würzburger Dampfwaschanst., k. Hoflief., Adelgundestr. 10. Waschanstalt: Weißenburgerstr. 9. Filialen: Marktplatz 7 u. Wagnerplatz 5. 156. (S. Inserat, Vorsatz 3. Seite.)
— Michael, Schuhmachermstr., Kärnerg. 51 III.
— Sebast., Wäschereibes., Mergentheimerstr. 44 P.
— Stefan, Hutfabrik u. Hutgesch., Eichhornstr. 7.
Rütsch, Simon, Oberleutnant a. D., Pleicherglacisstr. 14 P.
Rützel, Alexander, Schreiner, Moltkestr. 8 I.
— Georg, Zeichenlehrer a. D., Heidingsfelderstraße 34 I.
— Johann, Musiklehrer, Münzstr. 18 P.
— Johann, Bahn-Packmeister, Zwinger 40.
Ruf, Leopold., Försterswtw., Heidingsfelderstr. 2 I.
— Valentin, Kaufmann, Veitshöchheimerstr. 2 I.
Ruff, Fritz, Taglöhner, Braunhof 7 I.
— Georg, Schriftsetzer, Gneisenaustr. 8 III.
Ruffershöfer, Andreas, Schienenwärter, Korngasse 10 III.
Rug, August, Fabrikarbeiter, Münzstr. 14 II.
— Katharina, Zugeherin, Semmelstr. 47 M.
— Kunigunde, Näherin, Semmelstr. 47 M.
— Margaretha, Wittwe, Heinestr. 2⅓ I.
— Martin, Güterführer, Semmelstr. 60 II.
Ruhl, Georg, Schneidermeister, Lauferg. 10 M.
— Heinrich, Milch- und Flaschenbierhändler, Weingartenstr. 22 P.
— Michael, Privatier, Lauferg. 11 P.
— Stefan, Holzagent, Theresienstr. 2 II.
Ruhland, Josef, Schlossermeister, Reisgrubengasse 7 P.
— Katharina, Stadthebamme, Grombühlstr. 16 P.
— Philipp, Gärtner, Erthalstr. 22 II.
Ruidisch, Anna, Privatiere, Semmelstr. 14 I.
Ruland, August, k. Revisionsaufseher a. k. Hauptzollamt, Krahnenkai 1 P.
— Friedrich, städt. Architekt, Blumenstr. 5 I.
Rummel, Adam, Schmiedmeister, Burkarderstraße 4 P u. I.
— Barbara, Taglöhnerin, Kärnerg. 31 III.
Rummel, Elise, Doktorswtw., Riemenschneiderstr. 5.
— Georg, Lehrer an der Würzburger Handelsschule, Sanderglacisstr. 27 I.
— Hans, Eisenhändler, Theilhaber der Firma Zollner & Rummel, Semmelstr. 14 I. 93.
— Johann, Oberpackmeister a. D., Theaterstraße 11 IV.
— Josef, Kutscher, Karmelitenstr. 49.
Rummelein, Friedrich, Privatier, Fabrikstr. 50 I.
Rump, Dr. Edmund, Gerichtsassessor a. D., Pleicherring 3 III.
Rumpel, Franz, städt. Taglöhner, Steinheilstraße 16 III.
— Georg, Erdarbeiter, Glockeng. 4 II.
— Johann, Taglöhner, Büttnerstr. 1 II.
— Josef, Packer, Wörthstr. 3 II.
— Michael, Kutscher, Fabrikstr. 50.
Rundberg, Louis, Architekt für Möbel u. Innenräume, Kaiserstr. 11 IV.
Rundler, Ernst, Zugmeister, Grombühlstr. 25 I.
Runte, Elisabetha, Rentnerin, Friedenstr. 44 I.
Rupertus, Anna, Privatiere, Karmelitenstr. 34.
Rupp, Anna, Forstmeisterswtw., Amalienstr. 1 I.
— Ernst, k. Intendant.-Sekretär, Semmelstr. 18 II.
Ruppel, Karl, Reisender, Nikolausstr. 8 I.
Ruppert, Anna, Häfnermeisterswtw., Maierg. 5 P.
— Georg, Häfnermeister, Maierg. 5 I.
— Gottfried, Möbelmagazins- und Möbelausstattungsgeschäftsinh., Katharineng. 5 P u. I. Möbellager: Hahnenhof 4 P.
— Louis, Sekretariats-Assistent, Frühlingstr. 19 II.
— Ludwig, Hülfsheizer, Pleicherpfarrg. 20 I.
— Marie, Bezirksgerichtsrathstochter, Rottendorferstraße 1½ IV.
— Rudolf, Schneidermeister, Bäreng. 6 II.
Rupprecht, Anna, Büglerin, Elsterg. 2.
— Anna, Zugeherin, Karmelitenstr. 41 III.
— Christian, Kaufmann, Petristr. 7 II.
— Friedrich Wilhelm, Kaufmann, Steinheilstr. 15 I.
— Fritz, Lokomotivführer, Fabrikstr. 53 P.
— Georg, Briefträger, Pleicherkirchg. 1 I.
— Johann, Mälzer, Ständerbühlstr. 14 S.
— Johann Baptist, Telegraphenvorarb., Pleicherkirchgasse 1 I.
— Karl, Schlosser, Zellerstr. 41.
— Kaspar, Sattler, Kapuzinerstr. 27 II.
— Marie, Wittwe, Dreikronenstr. 21 I.
— Michael, Schriftsetzer, Dreikronenstr. 15 I.
— Wilhelmine, Inspektorswittwe, Textorstr. 3.
Ruscher, Emil, Magazinier, Korng. 2 II.
Ruschkewitz, Sigmund, Besitzer eines Waarenhauses, Dominikanerpl. 2½. 611.
Russischer Hof, Hotel mit Restaurant u. Russ. Hofkeller (Bes. Johannes Christ), Theaterstraße 1 u. 3. 56.
Russischer Hofkeller, Weinrestaurant des Hotel Russischer Hof, Theaterstr. 1 u. 3. 56.
Ruß, Adam, Stationsgehülfe, Vincentinumstr. 13 II.
— Anton, Schuhmachermeister, Bachg. 12 P.
— Babette, Lehrerin, Büttnerstr. 8 III.
— Christian, k. Feuerwerkshauptmann, Sanderglacisstr. 17 II.
— Georg, Stationsdiener, Neumannstr. 20 II.
— Joh., Maschinenarbeiter, Hartmannstr. o. Nr.
— Karl Friedrich, Magistratskanzlist, Ziegelaustraße 6 P.
— Karl, pens. Wagenwärter, Ziegelaustr. 6 P.
— Margaretha, Zimmermannsfrau, Grombühlstraße 11 III.
— Michael, Restaurateur, Brücknerstr. 1 P.
— Sofie, Geschäftsinhaberin, Büttnerstr. 8 III.

Rust, Franz, Holz- u. Kohlenhandlung, Kapuzinerstraße 7. Comptoir u. Lager: Sanderring. ☎ 1156.
— Georg, Kohlenführer, Hueberg. 4 III.
— Josef, Kaminkehrerm., Oberdürrbacherstr. 3 II.
— Josef, Maschinenhausgehülfe, Steinheilstr. 2.*
Ruttor, Adam, Buchbindermeister, Inhab. der Firma Wolfgang Schlund, Wohlfahrtg. 8 I.
— Anton, Musiker, Wohlfahrtg. 5 I.
— Ernst, Theatermusiker u. Musiklehrer, Landwehrstr. 19 R II.
— Gretchen, Näherin, Peterplatz 1.
— Kaspar, Cementarbeiter, Kroateng. 13 II.
— Margaretha, Strickerin, 2. Felseng. 2 II.
— Marie, Maschinenmeisterswittwe, Sanderglacisstr. 43 IV.
— Marie, Wittwe, Elephanteng. 9 III.
— Mathilde, Wittwe, Reuereng. ½ II.
— Sabine, Näherin, Peterplatz 1 R.
— Stefan, Korrektor, Pleicherschulg. 4 P.
Rutz, Jakob, Wachtmeister, Faulenbergstr. (Neue Art.-Kaserne).

S.

Saal, Barbara, Sandhändlerin, Korng. 7.
— Franz, Maurergeselle, Randersackererstr. 23 III.
— Kaspar, Feldhüter, Hinter dem Käppele.
Saalheimer, J., Söhne, Tuchgeschäft, Augustinerstraße 20. ☎ 1011.
— Josef, Mitinhaber der Firma J. Saalheimer Söhne, Tuchgeschäft, Plattnerstr. 17 I.
— Moritz, Mitinhaber der Firma J. Saalheimer Söhne, Tuchgeschäft, Augustinerstr. 7 I.
Saalmüller, Philipp, Koch, Reiserstr. 6 III.
Saar, Anna, Wittwe, Amalienstr. 1 II.
— Elise, Wagnermeistersfrau, Amalienstr. 7 III.
Sabako, Tabak- u. Cigarrettenfabrik, Inhaber Gustav Meyer, Schönbornstr. 1. Laden: Marktplatz 15. ☎ 1191.
Sachs, August, k. Posterpeditor, Kantstr. 55 P.
— Babette, Büglerin, Büttnerstr. 35 II.
— Betty, Privatiere, Plattnerstr. 17.
— Hans, Restaurateur zum, Mergentheimerstr. 10.
— Melchior, Wagenwärtergehülfe, Wöllerg. 18 III.
— Olga, pens. Lehrerin u. Lehrerswtw., Wölfflestraße 3.
— Salomon, Ledergroßhändl., in Fa. Ambach & Sachs, Semmelstr. 81 P, Comptoir: Glockengasse 9. ☎ 804.
— Samuel, Kaufmann und Herrenkleiderfabrikant, i. Fa. S. Sachs, Augustinerstr. 2 II, Geschäfts-Lokal: Marcusstr. 9 b R P. ☎ 885.
Sack, Adam, bad. Schaffner, Grombühlstr. 34 III.
— Josef, Schaffner, Steinheilstr. 23 II.
— Konrad, Expedient im Brauhause Würzburg, Frankfurterstr. 11 III.
— Wilhelmine, Feldwebelswtw., Hofstallstr. 2 I.
Säger, Andreas, Schreinerm., Glockeng. 13 R P u. I.
— Georg, Büttner, Schenkhof 1 I.
— Kunigunde, Privatiere, Karmelitenstr. 25 I.
Sällner, Georg, Privatier, Kantstr. 19 I.
Sälzlein, Apollonia, Lehrerin an d. Stadtschule, Sanderring 13 III.
Sämann, Georg, Schmied, Thurmg. 5 II.
Sängerkreis Würzburg, Vereinslokal Pleicherthorstr. 20.
Sängerverein Würzburg, Gesellschaftslokal Karmelitenstr. 53 I.
Sahlender, Eduard, Konditor, Faulenbergstr. 28 III.
— Johann, Restaurateur, Faulenbergstr. 28 P.
Sahlender, Josef, Schutzmann, Mainbrücke 5 IV.
— Marie, Privatiere, Franziskanerg. 14 II.
— Otto Michael, Reisender, Ob. Johanniterg. 5 II.
Sahm, Julius, pens. Feldwebel, Himmelspforten.
Sahr, Barbara, Wittwe, Weingartenstr. 14 P.
— Friedrich, pf. Zugführer, Inn. Graben 31/33 II.
Saiber, Anna, Privatiere, Innerer Graben 34 I.
— Johann, Uhrengroßhdlr. u. Export in Regulatoren, Gerbrunnerstr. 3 I.
— Michael, Uhrmacher, Innerer Graben 34 II.
Sailer, Albert, Zollamtsrevisionsaufseher, Neubaustr. 15 P.
— Matthias, Stationsdiener, Grombühlstr. 43 b II.
Salb, Georg, Auslaufer, Landwehrstr. 7 M.
Salbeck, Johann, Kirchner, Pleicherkirchplatz 1 N P.
Salffner, Dr. med. Ottmar, Assistenzarzt a. d. k. Univ.-Augenklinik, Pleicherring 12. ☎ 352.
Salomon, Gretchen, Inspektorswittwe, Schönleinstr. 5 P.
Sambeth, Margaretha, Privatiere, Friedenstr. 37 I.
— Wilhelm, Taglöhner, Münzstr. 3 R.
Sammereyer, Josef, priv. Apotheker, Veitshöchheimerstr. 2 I.
Sammeth, Anna Margar., Oberstationsmeisterswittwe, Petrinistr. 6 II.
— Heinrich, Wagenrevident, Bahnhofplatz 2 II.
— Johann Ambrosius, Lehrer a. D., Weingartenstr. 2 II.
Samstag, August, Kolonialwaaren- u. Cigarrenhandlung, Textorstr. 15 I. Laden: Ludwigstraße 1 P.
— Georg, Heizer, Fabrikstr. 50 II.
— Gottfried Friedr., Kurz- und Wollwaarenhandlung en gros, Theresienstr. 7 P u. II.
— Heinrich, Kaufmann, Kroateng. 3 I.
— Wilhelm, Bäckermeister, Semmelstr. 70½ P.
Samweber, Josef, Büttnerm., Kroateng. 11 P.
Sander, Franz, Kaufmann, Neubergstr. 3 I.
— Franz, Tapezier, Lehrerstr. 6 I.
— Heinrich, Vizefeldwebel u. Divisionsschreiber, Gardistenstr. 2 II.
— Johann, Kaufmann, Delikatessen- und Südfrüchtengeschäft, Lehrerstr. 6. Laden: Zellerstraße 11.
— Kunigunde, Regierungsdienerswittwe, Lehrerstraße 6 I.
Sanderau, Bahnstation, Friedenstr. 13 P.
Sanderbrauerei, (Gg. Beer), Rotlöweng. 2. ☎ 350.
Sanderschulhaus, Münzstr. 1.
Sanderthorbäck, Weinrestaurant zum, Sanderstraße 18.
Sandhof, Weinhaus, Maulhardg. 6. ☎ 601.
Sanitätsamt des k. II. Armeekorps, Ludwigstr. 25 I. ☎ 173.
Sanladerer, M. Marie, Priorin des Karmeliten-Klosters Himmelspforten.
Sanner, Adam, Militärpensionist, Waltherstr. 2 R.
Sans, Albin, Schweinemetzger, Textorstr. 9 I. Laden: Juliuspromenade 21 P.
— Andreas, Schweinemetzger und Wurstwaarengeschäftsinhaber, Inn. Graben 4. ☎ 1105.
— Franziska, Privatiere, Maistr. 10 P.
— Karl, Privatier, Huttenstr. 34 P.
Sapper, Agnes, Gerichtsnotarswittwe, Zwinger 22⅓ II.
Sarfert, Ernst, Mechaniker, Randersackererstraße 9 II.
— Max, Schriftsetzer, Randersackererstr. 9 II.
Sartorius, Henriette, Näherin, Marktplatz 10 IV.
— Josefine, Apothekerswittwe, Huttenstr. 2 I.

Sartorius, Isabella, Rentiere, Kapuzinerstr. 5 Iu. II.
— Karolina, Rentiere, Kapuzinerstr. 5 I u. II.
— Louise, Rentiere, Kapuzinerstr. 5 I u. II.
Sator, Adolf, Lokomotivführer, Grombühlstr. 7 II.
— Eug., Forstrathstochter, Sanderglacisstr. 46 II.
— Eugenie, Oberförsterswittwe, Kaserng. 1 III.
— Josefine, Försterswittwe, Maxstr. 9½ II.
Sattel, Babette, Wärterin, Brombacherg. 16 I.
— Egid, Tapezier, Pleicherthorstr. 1 M.
Sattler, Eva, Zugführersw., Semmelstr. 48 R I.
— Dr. Ludwig, prakt. Arzt, Grabenberg 1 II. (Juliuspromenade).
— Michael, Lokomotivführer, Semmelstr. 48.
— Philipp, Schreinermeister, Augustinerstr. 20 II. Werkstätte: Augustinerstr. 13.
— Wilhelm, Photograph, Oberthürstr. 4 I.
Satzinger, Elisabetha, Pfründn., Franz-Ludwigstraße 26 II.
— Oskar, pens. Wagenwärter, Stephanstr. 23 I.
Sauer, Adam, Hofbüttnerm., Kroateng. 4 P.
— Agnes, Privatiere, 2. Felseng. 3 II.
— Alois, Oekonom, Randersackererstr. 21.
— Anna Marie, Händlerin, Rotscheibeng. 8 P.
— Anna Marie, Kärnerswittwe, Kärnerg. 31 I.
— Anton, Schutzmann, Langg. 10 M.
— Anton, Theilhaber d. Fa. Sauer & Wilz, Cigarrenfabrik, Steinheilstr. 5 R I.
— Babette, Amtsgehülfenwittwe, Moritzg. 2 I.
— Babette, Zugeherin, Brombacherg. 16 III.
— Barbara, Wittwe, Grombühlstr. 14 II.
— Daniel, Pflastererermeister, Zellerstr. 4 IV.
— Elisa, Fuhrmannswittwe, Stockfischg. 6.
— Ferdinand, Schneidermeister, Wagnerstr. 5 III.
— Franz, Fuhrmann, Bohnesmühlg. 2 III.
— Friedrich, Maurer, Schildhof 4 P.
— Georg, Fabrikarbeiter, Korng. 15 P.
— Georg, Monteur, Steinheilstr. 17 I.
— Georg, Schneidermeister, Marktg. 5.
— Georg, Zeugfeldwebel, Marienberg.
— Gottfried, Regierungsbote, Wölffelstr. 1 P.
— Gustav, Möbelfabrikant und Möbelmagazinsbesitzer, Wöllerg. 8 P und I. Möbellager: Dominikanerg. 10.
— Heinrich, Schneidermeister, Aichstr. 4 II.
— Hermann, Schlossergehülfe, Semmelstr. 49 II.
— Johann, Kutscher, Schweinfurterstr. 7 R.
— Johann, Lokomotivführer, Josefstr. 2 I.
— Johann, k. Posterpeditor I. Kl., Frühlingstraße 9 III.
— Johann, Privatier, Adelgundestr. 17 III.
— Johann, Schlosserheizer, Gutenbergstr. 3.
— Johann, Produkten- und Kolonialwaarenhändler, Heidingsfelderstr. 37 P.
— Johann, Schneidermeister, Pleicherpfarrg. 6 II.
— Johanna, Aufschlagverwalterswittwe, Schillerstraße 2 I.
— Josef, Dienstmann, Reuererg. 18 I.
— Josef, Stationsgehülfe, Neumannstr. 22 I.
— Karl, k. Landgerichtsrath, Traubeng. 3 I.
— Josefine, Rentbeamtenwittwe, Handg. 17 R II.
— Karl, pens. Lehrer, Landwehrstr. 21 II.
— Karl, Schreiner, Nikolausstr. 10 II.
— Karoline, Privatiere, Franziskanerg. 10 III.
— Kaspar, Hülfsbremser, Vincentinumstr. 34 III.
— Katharina, Pflastererswittwe, Maierg. 3 I.
— Louise, Regierungsfunktionärswittwe, Ursulinerg. 14½ III.
— Ludwig, Metzgermeister, Häfnerg. 2 P.
— Ludw., Rechtsanwalt u. Bankdirektor, Kürschnerhof 1 I. 693, Anwaltsbureau 308.
— Ludwig, Herrnkleidermacher, Gabelsbergerstraße 17 II.
Sauer, Marie, Privatiere, Maierg. 3 P.
— Marie, Wittwe, Münzstr. 6 II.
— Marie, Wittwe, Virchowstr. 5 P.
— Martin, k. Bahnoberexpeditor, Annastr. 17 I.
— Matthias, Möbelpacker, Franz-Ludwigstr. 18 R.
— Michael, Buchhalter, Sanderstr. 15 III.
— Michael, Spezereihändler, Elephanteng. 7 P.
— Michael, Steueraufseher, Frühlingstr. 3½ P.
— Nikolaus, Mechaniker, Glockeng. 11 III.
— Nikolaus, Stadtdiakon, Neubaustr. 40 R.
— Paul, Lokomotivführer, Steinheilstr. 2 II.
— Peter, Landgerichtsbote, Friedenstr. 55 II.
— Sofie, Privatiere, Sanderstr. 15 III.
— Valentin, Domkirchner, Rotscheibeng. 10 I.
— Walburga, Korbmacherin, Brombacherhof 2 III.
— & **Wilz**, Cigarrenfabrik, Steinheilstr. 5, Detailverkauf: Brücknerstr. 5, Johanniterplatz 5, Semmelstr. 77 u. Münzstr. 15.
Saueracker, Joh., Bierbrauer, Frankfurterstr. 5 P.
— Michael, Hefenhändler, Dettelbacherg. 9 I.
Sauerhäring, Adam, Schneidermeister, Erste Felsengasse 3 II.
Sauermann, Heinrich, Vizewachtmeister, Faulenbergstraße (Neue Artill.-Kaserne.)
Sauermilch, Wilh., Postbureaudiener, Neumannstraße 16 II.
Saukel, Ludwig, Zimmermann, Kantstr. 35 P.
Saulze, Johann Bapt., Priester und Sprachlehrer, Heinestr. 2.
Saupe, Alfred, Kaufmann, Reibeltgasse ½ III.
— Käthchen, Masseuse, Büttnerstr. 38 I.
— Louis, Instrumentenmachergehülfe, Büttnerstraße 38 I.
Saur, Josef, Schaffner, Steinheilstr. 35 I.
Saurer, August, k. Reg.-Revisor, Traubeng. 3.
Saurin, Paul, Photograph. Kunstanstalt, Marktplatz 15 II.
— Barbara, Näherin, Reiserstr. 6 II.
Santer, Josef Benedikt, Häfnermeister, Ofen- u. Herdgeschäft, Handg. 17 R P. 1035.
— Luitpold, k. wirkl. Rath, Univ.-Rentamtmann u. Hauptkassier, Sanderring 12 II.
Santner, Josef, Bäckermeister, Adelgundestr. 19 P.
Scamoni, Emma, Inhab. d. Firma N. Scamoni Papierhandlung, Buchbinderei und Buchdruckerei, Huttenstr. 5 P. Laden: Sterng. 4 P.
Scanzoni von Lichtenfels, Gustav, Oberstleutnant u. Abtheilungskommand. im k. 11. Feld-Art.-Reg., Ludwigstr. 8 I.
Schaab, Karl, Kasernenwärter, Zellerstr. 42 R.
— Margaretha, Wittwe, Leistenstr. 12.
Schaam, Margaretha, Privatiere, Reisgrubengasse 17 I.
— Wilhelm, kgl. Kasernen-Inspektor, Frankfurterstraße 9 III.
Schabel, Georg Peter, Weißwaarengeschäftsinhaber, Brombacherg. 43 II, Laden: Dominikanerplatz 6 P.
— Josef, Weißwaarenhändler, Brombachergasse 18 II.
Schaber, Frdr., Trambahnführer, Kantstr. 18 I.
Schachner, Rud., Privatier, Franz-Ludwigstr. 13 P.
Schacht, Georg, Baumeister, Steinstr. 2 P. 150.
— Max, Faktor, Keesburgstr. 6 III.
Schad, Andreas, Privatier, Friedenstr. ohne Nr.
— Christine, Oberkondukteurswittwe, Frühlingstraße 18 R I.
— Felix, Fuhrwerkbesitzer, Kantstr. 16 P.
— Fritz, Briefträger, Wallg. 1½ I.
— Johann, Schuhmachermeister, Handg. 5 II.
— Johanna, Wäscherin, Franziskanerg. 1 I.

Schad, Josef, Zugführer, Bahnhofstr. 4 I.
— Karl, Fuhrwerksbes., Friedenstr. ohne Nr. II. 969.
— Lorenz, Fuhrwerksbesitzer, Sophienstr. 19 III.
— Ludwig, Straßenbahnführer, Rotlöweng. 3 I.
— Margaretha, Fuhrwerksbesitzerswtw., Schießhausstr. 7 P.
— Nikolaus, Fuhrwerksbesitzer, Schießhausstr. 7.
Schäb, Josef, Weinbergbesitzer, Schottenanger 1 P.
— Lorenz, Schutzmann, Huttenstr. 12 N II.
— Lorenz, Postillon, Leistenstraße 8 II.
— Valentin, Eisenb.-Packmstr., Wagnerstr. 14 I.
Schädel (s. auch Schedel, Schedl), Katharina, Wittwe, Karmelitenstr. 7 III.
Schäder (s. auch Scheder), Andreas, Schneidermeister, Oberthürstr. 2 II.
— Hans, Bremser, Marktplatz 4 III.
Schädler, Kaspar, Thonofen- und Herdgeschäftsbesitzer, Augustinerstr. 15 I.
— Philipp, Häfner u. Ofenfabrikant, Herzogenstr. 2.
Schäfer (s. auch Schäffer), Adam, Mechaniker und Fahrradhändler, Mechan. Werkstätte und Fahrradreparateur, Ketteng. 15 u. Hofpromenade.
— Alexander, Schneidermeister, Fabrikstr. 27 III.
— Alois (in Fa.: Vitus Schäfer), Maler und Lackirermeister, Stuckateur, Landwehrstr. 19 I R.
— Alois, Schreinermstr., Domstr. 14 III.
— Anna, Kaufmannswittwe, Blumenstr. 8 III.
— Anton, Auslaufer, Untere Bockg. 1/3 I.
— Bernhard, Buchhalter, Kapuzinerstr. 1 1/2 III.
— Cyriakus, Feldwebel, Adelgundestr. 2 I.
— Emil, Mechaniker, Ingolstadterhof 5 II.
— Ernst, Restaurateur und Produktenhändler, Gneisenaustr. 4 P.
— Eva, Näherin, Dreikronenstr. 35 P.
— Franz, Bahnarbeiter, Kärnerg. 43 II.
— Franz, Wechselwärter, Grombühlstr. 1 II.
— Friedrich, Taglöhner, Barbarastr. 26 R P.
— Friederike, Häfnerswittwe, Neuererg. 1 II.
— Georg, Bureaudiener, Fabrikstr. 40 I.
— Georg, Lackirergehülfe, Schildhof 6 I.
— Georg, Lohnkutschereibesitzer, Zellerstr. 21 P.
— Georg, Restaurateur z. „Kaiserblume", Obere Bockg. 1.
— Georg, Schuhmachermstr., Sieboldstr. 17 P.
— Georg, Sergent u. Divisionsschreiber, Gardistenstr. 7 II.
— Hans, Bahnadjunkt, Neubergstr. 48 II.
— Jakob, Schneidergehülfe, Textorstr. 5 II.
— Jakob Matthäus, Schriftsetzer, Petrinistr. 23 I.
— Johann, Bahnkondukt., Wolframstr. 5 R III.
— Johann, Hausmeister, Ludwigstr. 23 S.
— Johann, Rangirer, Neumannstr. 18 III.
— Johann, Schlossermeister, Roseng. 1 R.
— Johann, Stationsdiener, Friedenstr. 13 N I.
— **Joh. Conr.**, Delikatessen-, Konserven-, Wein- und Kolonialwaarenhandlung en gros et en détail, (Inh.: Grimm, Richard), Blasiusgasse 3 P u. I. 224. (S. Inserat.)
— Karl, Verwalter des Freiherrl. Groß von Trockauschen Fideikommisses, Heidingsfelderstraße 37 I.
— Karoline, Geschirrhändlerin, Pleicherpfarrg. 9. Laden: Hahnenhof 3.
— Kaspar, Perrondiener, Vincentinumstr. 4 III.
— Kaspar, Produktenhändl., Büttnerstr. 22 P.
— Katharina, Modistin, Bronnbacherg. 21 II.
— Katharina, Polizeisoldatenw., Braunhof 1 P.
— Katharina, Wittwe, Dreikronenstr. 35 P.
— Lorenz, Restaurateur z. „Mergentheimerhof", Mergentheimerstr. 8 P.
Schäfer, Margaretha, Seifenhändl., Dominikanerg. 5 M.
— Marie, Privatiere, Pleicherring 3 I.
— Max, Bäckermeister, k. Hoflieferant, Juliuspromenade 29/31 P. 1070.
— Max, Weingroßhändler, Franziskanerg. 12 I. 825.
— Michael, Bäckermstr. u. Weinwirth, Semmelstraße 5 P u. I.
— Michael, Gärtner und Produktenhändler, Franz-Ludwigstr. 14 P.
— Michael, Sekretariatsgehülfe, Keesburgstr. 6 P.
— Nikolaus, k. Rentamtmann, Eichhornstr. 32 I.
— Nikolaus, städt. Taglöhner, Frühlingstr. 5 P.
— Rosa, Büglerin, Sieboldstr. 13 R.
— Rosalia, Privatiere, Neuererg. 1/2 II.
— Sabine, Hefenhändlersw., Baderg. 1 P u. I.
— Sabine, Näherin, Ebracherg. 4 III.
— Simon, Dienstmann u. Bettfedernreinigungsanstalt, Marcusstr. 9 d II.
— Susanna, Lehrerin, Grabenberg 2 P.
— Theodor, Agent, Franz-Ludwigstr. 14 III.
— Theresia, Kleidermacherin, Ebracherg. 4 III.
— Thomas, Glasermeister, Brückнerstr. 25 I.
— Valentin, Reisender, Weingartenstr. 39 II.
— Valentin, Schlosser, Textorstr. 11 III.
— Vitus, Privatier, Juliuspromenade 19 P.
— Wilhelm, Restaurateur und Thurmwart, Frankenwarte.
— Wilhelm, Zahlmeisteradspirant, Wörthstr. 19 II.
Schäff, Julius, Prokurist, Semmelstr. 16 I.
Schäffel, Nikolaus, Privatier, Theaterstr. 12 II.
Schäffer (s. auch Schäfer), Anna, Köchin, Stephanstr. 9 R I.
— Dominikus, Bäckermstr., Bronnbacherg. 12 P.
— **Friedrich**, Butter- und Eierhandlg. en gros, Inhaber: Franz Xaver Gabler, Gerberstr. 6. Gewölbe: Marktg. 7 R.
— **J. G.**, Butter- und Eierhandlung, Hahnenhof 2.
— Johann Georg, Butter- und Eierhändler, Hahnenhof 2 I.
— Kilian Leonh., Musiklehrer, Kl. Katzeng. 5 I.
— Marie Magdalena, Wittwe, Grombühlstr. 55.
Schäffler, Ottilie, Privatiere, Schusterg. 9 II.
Schäffner, Eduard, Hülfsschaffner, Fabrikstr. 13 II.
— Jakob, Unterhändler, Pleicherkirchg. 6 I.
— Johann, Eisenbahnschaffner, Vincentinumstraße 24 I.
— Katharina, Wittwe, Vincentinumstr. 6 M.
— Lenchen, Näherin, Spiegelstr. 13 II R.
Schäfftner, Katharina, Privatiere, Baderg. 3 R.
Schäflein, Adam, Schreiner, Spitalg. 11 P.
— Georg, Privatier, Friedenstr. 51 III.
— Hans, Weinhändler, Villa Schäflein, Leutfresserweg.
— Josef, Erdarbeiter, Neuererg. 8.
— Karl, Oberküfer, Wörthstr. 2 I.
— Margaretha, Privat., Villa Schäflein, Leutfresserweg.
— Martin, juliusspitälischer Rentamts-Diener, Pleicherschulg. 4 I.
— Michael, Häfnermeister, Sterng. 3 R II.
— & **Cie.**, Inh.: Oswald Hofmann, Kolonialwaaren-, Delikatessen- und Materialwaarenhandlung, Laden: Mainbrücke 13. 277.
— Nikolaus, Schneidermstr., Franziskanerg. 14 II.
Schätzlein, Johann, Restaurateur z. Gambrinus, Weingartenstr. 13 P.
— Josef, Friseur, Rottendorferstr. 1 N.
— Josef, Kunstgärtner, Kantstr. ohne Nr.
— Josef, Schneidermeister, Spiegelstr. 19 II.

Schätzlein, Karl, Privatier, Weingartenstr. 29 P.
— Kaspar, Obsthändler, Neubergstr. 15 M.
— Stefan, Produktenhändler, Spiegelstr. 7 I.
Schaffer, Leonhard, Kaufmann, Seelbergstr. 7 P.
Schafheimer, Löb, Milchhandlung, Reibeltg. 3 P.
Schafsteck, Adolf, k. Landgerichtsrath, Goethestraße 1 II.
— Amalie, Privatiere, Ludwigstr. 23 P.
— Franz, k. Oberamtsrichter, Schillerstr. 12 I.
— Magdalena, Amtsgerichtssekretärswtw., Heinestraße 11 P.
— Philipp, Inspektor b. der k. Eisenbahnbetriebsdirektion, Heinestr. 11 P.
Schalk, Anton, Adjunkt, Brücknerstr. 12 I.
Schall, Josef, Bierführer, Grombühlstr. 8 I.
Schaller, Johann, Lokomotivführer, Grombühlstraße 29 II.
— Kunigunde, Wittwe, Pleicherthorstr. 22 II.
— Ottilie, Arztenswittwe, Sanderstr. 27 I.
Schamberg, Margaretha, Notarswtw., Klinikstraße 12 III.
Schamberger, Georg, Diener der k. Maschinenbauschule, Virchowstr. 10 M.
— Georg, Tüncher, Adelgundestr. 13 M.
— Michael, Maurergeselle, Gr. Katzeng. 6.
— Walburga, Restaurateurswtw., Ketteng. 8 P.
Schamer, Susanne, pens. Sicherheitsaufseherin, Nikolausstr. 3 I.
Schank, Josef, Vorarbeiter, Pfaueng. 1 III.
Schanz, Dr. Georg, k. Hofrath und Universitätsprofessor, Sanderring 5 II.
— Dr. iur. rer. pol. Heinrich, Rechtspraktikant, Sanderglacisstr. 24½.
— Dr. Martin von, k. Universitätsprofessor, Sanderglacisstr. 24½.
Schapplrein, Andreas, Mehlhändler, Marktplatz 5 P. Laden: Marktgasse.
Schardler, Johann, Wechselwärter, Fabrikstr. 10 II.
Schardt, Johann, Brunnenbohrunternehmer, Sophienstr. 17.
Scharf, Sabine, Näherin, Peterpfarrg. 16 I.
Scharfen Eck, Restauration zum, Korng. 26.
Scharff, Emil, Steindrucker, Grombühlstr. 46.
— Gottfried, Kaufmann, Häfnerg. 1.
Scharner, Walburga, Lehrerstochter, Weingartenstraße 16.
Scharnagel, Margaretha, Wittwe, Ketteng. 12.
Scharnberger, Anna, Reallehrerswtw., Huttenstraße 3 II.
— Josef, Bäckermeister und Weinwirth, Bronnbachergasse 20 P.
— Marie, Lehrerin, Huttenstr. 3 II.
Scharpenack, Julius, Buchdrucker, Wagnerpl. 5 III.
Scharr, Johann, Hausmeister u. Portier, Klinikgasse 8 P.
Scharrer, Aquilin, Reisender, Juliuspromenade 29/31 II.
— Johann, Privatier, Huttenstr. 5 I.
Schaßberger, Andreas, Taglöhner, Schottenanger 1 I.
Schatz, Johann, Schneider, Steinheilstr. 9 II.
Schaub, Andreas, Dienstmann, Bronnbachergasse 11 III.
— Franz, Bureaudiener, Vincentinumstr. 34 I.
— Johann, Kondukteur, Brücknerstr. 19 II.
Schauer, Cäcilie, Privatiere, Fischerg. 16.
— Eugen, Oberkondukteur, Sanderglacisstr. 30 I.
— Eva, Köchin, Rotscheibeng. 5 M.
— Johann, Oberportier, Neumannstr. 6.
— Johann, Schmied, Zellerstr. 39 III.
— Josef, Hausmeister, Bahnhofstr. 16½ P.
Schauer, Josef, k. Intendanturssekretär, Franz-Ludwigstr. 7 III.
— M. Josefa, Oberin, Burkarderstr. 28.
— Thomas, Schuhmachermstr., Inn. Graben 13 I.
— Valentin, k. Oberamtsrichter a. D., Johanniterplatz 4 I.
Schaupp, Eberhard, Schreinermstr., Ketteng. 12 III.
— Johann, Magazinier im städt. Gas- und Wasserwerk, Leistenstr. 54 III.
— Michael, p. Lokomotivheizer, Franz-Ludwigstraße 10 III.
Schauß, Wolfgang, Monteur, Maistr. 4 III.
Schebendach, Josef, Glacisarbeiter, Pleicherkirchgasse 12 II.
— Marie, Stellenvermittlerin, Pleicherkirchg. 12 II.
— Valentin, Pensionist, Büttnerstr. 58.
Scheblein, Anton, pharmazeut. Assistent, Juliuspromenade 19 P.
— Friedrich, k. Posterpeditor I. Kl., Semmelstraße 26 R II.
— Justine, Postspezialkassierswittwe, Am Exerzierplatz 4 P.
— Margaretha, Zugeherin, Lehrerstr. 12 M.
Schebler, Bernhard, Zollamtsdiener, Wöllerg. 9 II.
— Erhard, k. Bahninspektor a. D., Goethestr. 6 III.
— Friedrich, Stationsdiener, Steinheilstr. 23.
— Michael, Schreiner, Pleicherkirchplatz 7 II.
Schech, Franz Simon, Privatier, Ludwigstr. 11 I.
Schecher, Otto Friedrich, k. Oberamtsrichter a. D., Weingartenstr. 41 I.
Scheckenbach, Crescenzia, Privatiere, Büttnerstraße 11 II.
— Eva, Ladnerin, Marktplatz 26 I.
— Fanny, Amtsgerichtsdienerswittwe, Pleicherkirchplatz 17 I.
— Ignaz, Brandversicherungsassistent, Wölffelstraße 3 I.
— Michael, Schmiedemeister, Korng. 14 I.
— Philipp, Brennmeister, Heidingsfelderstr. 11 III.
Schedel (s. auch Schädel, Schedl), Adam, Kellner, Gotheng. 3 III.
— Anna, Privatierswittwe, Friedenstr. 23 I. 1144.
— Anton, Schreiner, Keesburgstr. ½.
— Barbara, Wittwe, Virchowstr. 6.
— Georg, Packer, Textorstr. 5 III.
— Magdalena, Schreinerswittwe, Reibeltg. 12 M.
— Nikolaus, Kasernenwärt., Faulenbergstr. (Neue Art.-Kaserne.) 32.
Scheder (s. auch Schäder), Anna, Privatiere, Roseng. 1 R II.
— Franz, kgl. Ober-Regierungsrath, Schweinfurterstraße 1 II.
— Franz, Regierungsaccessist, Schweinfurterstr. 1.
— Franz, Schriftsetzer, Alte Kasernstr. 6 M.
— Friedrich, Lokomotivführer, Fabrikstr. 3 II.
— Johann, Agent, Katharineng. 4 R I.
— Johann, Gärtner, Weingartenstr. 15 P.
— Johann, pens. Postoberkondukteur, Kaserng. 5 P.
— Marie, Stadtrichterswtw., Am Exerzierpl. 1 III.
— Nikolaus, pens. Packmeister, Randersackererstraße 19 P.
— Peter, Steinhauer, Randersackererstr. 8.
— Theodor, Maschinenmstr., Ständerbühlstr. 21 R.
Schedlbauer, Marg., Privat, Schönbornstr. 5 III.
Schedler, Sebastian, Telegraphenwärtergehülfe, Pleicherkirchg. 20 I.
Scheer, Fanny, Privatiere, Dreikronenstr. 7 II.
— Marie, Privatiere, Pfaueng. 2 I.
— Rosina, Privatiere, Pfaueng. 2 I.
— Samuel, Handelsmann, Pommerg. 3.
— Wilhelm, Benefiziat, Pfaueng. 2 I.

Scheerbaum, Friedrich, Sekretariatsgehülfe, Ketteng. 8 I.
Scheidel, Georg, Bierbrauer, Lauferg. 14.
— Johann, Hauptzollamtsoffizial, Wörthstr. 7 P.
Scheidt, Frida, Privatiere, Dominikanerg. 4 II.
— Hannchen, Bankierswtw., Kaiserstr. 24 III.
— Jakob, Bureaudiener, Ständerbühlstr. 17 I.
— **J. L.**, Weingroßhandlung, Domerschulstr. 25. 618.
— Josef, Stationsgehülfe, Vincentinumstr. 8 II.
— Max, Weingroßhändler, in Firma J. L. Scheidt, Domerschulstr. 25 I. 618.
— Sigmund, Weingroßhändler, in Firma J. L. Scheidt, Domerschulstr. 25 II. 618.
Scheigele, Hans, Wachszieher, Dominikanerg. 5 II.
Schein, Egidius, Büttner, Gutenbergstr. 8 III.
Scheiner, Adam, Werkführer, Grombühlstr. 43a III.
— Eberhard, Lehrer an der Stadtschule, Pleicherthorstr. 22 II.
— Ernst, Druckereibesitzer, Theilhaber der Firma Franz Scheiner, lithogr. Kunstanstalt, Pleicherglacisstr. 14, Druckereigebäude: Reisgrubeng. 8. 15.
— Eva, Privatiere, Marienstr. 4 II.
— Franz, königl. Hoflieferant, Besitzer einer lithogr. Kunstanstalt, Buch- und Steindruckerei, Papier- und Schreibmaterialienhandlung und Buchbinderei, Kaiserstr. 13 P u. I. 15. Druckereigebäude: Reisgrubeng. 8.
— Franz, Meßbudenaufschläger, Bronnbachergasse 17 III.
— Franz Leo, Privatier, Sanderring 24 I.
— Franziska, Privatiere, Marienstr. 4 II.
— Hermann, Prokurist der Firma Franz Scheiner, Kaiserstr. 13. 15.
— Käthchen, Kaufmannswtw., Theilhaberin d. Fa. Karl Scheiner, Schreibwaaren- u. Papiergroßhandlung und Formularienverlag, Bahnhofstr. 12 I. 1031.
— **Karl**, Papier- und Schreibwaarengroßhandlung und Formularienverlag, Bahnhofstr. 12. 1031.
— Paul, Buchdruckereibesitzer, Firma: Paul Scheiner's Buchdruckerei, Dominikanerg. 6 P und I, Spezialität: Werk- und Accidenzdruck, Formularverlag für die bayer. Rentämter u. Buchbindereien. 530.
Scheingraber, Gebrüder, Manufaktur-, Mode-, Weißwaaren- u. Ausstattungsgeschäft, Inh. Josef und Martin Scheingraber, Dominikanerplatz 2 P.
— Josef, Kaufmann, Theilhaber der Firma Gebr. Scheingraber, Adelgundestr. 5. Lad.: Dominikanerplatz 2 P.
— Martin, Kaufmann, Theilhaber der Firma Gebr. Scheingraber, Adelgundestr. 5. Lad.: Dominikanerplatz 2 P.
Scheinlein, Konrad, Steindrucker, Weißenburgerstraße 7 III.
Scheitel, Xaver, k. Intendanturfekretär, Heidingsfelderstr. 1 III.
Schelbert, Franz, Bremser, Vincentinumstr. 5 I.
— Josef, städt. Regie- und Inventar-Verwalter, Rotkreuzstr. 16 I.
— Josef, Vorarbeiter, Semmelstr. 39 II.
— Philipp, Wagenwärtergeh., Bohnesmühlg. 1 P.
Schell, Dr. Hermann, k. Universitätsprofessor, Huttenstr. 1 II.
— Josef, pens. Wagenwärter, Thurmg. 11 II.
Schellenberger, Anton, Kanzleibeamter, Schillerstraße 4 III.
Schellenberger, Johann, Tapezier, Häfnerg. 4 P.
— Josef, Trockengartenbesitzer, Neubergstr. 13 P.
— Margaretha, Köchin, Reisgrubeng. 17 P.
— Michael, Privatier, Wöllerg. 25 II.
Scheller, Andreas, Landwirth, Lauferg. 4 P.
— Andreas, Stationsgehülfe, Fabrikstr. 47 III.
— Anton, Privatier, Neubergstr. 6 II.
— Babette, Wittwe, Bronnbacherg. 24 II.
— Barbara, Wäscherin, 3. Felseng. 3½.
— Balthasar, k. Schloßdiener, Residenzpl. 2 P.
— Edmund, Lehrer a. d. Stadtschule, Sanderglacisstr. 23 II.
— Eduard, Schlossermeister, Roseng. 4⅓ P. u. I.
— Emil, Säcklermeister und Handschuhmacher, Inhaber der Firma J. Georg Scheller, Handschuh- und Kravattenlager, Kürschnerhof 7.
— Eva, Zugeherin, Barbarastr. 30.
— Franz, Hofgärtner a. D., Frühlingstr. 15 I.
— Franz, Magazinier, Schweinfurterstr. ohne Nr.
— Franz Stefan, Privatier, Ob. Schloßg. 5 I.
— Georg, Tapezier u. Dekorateur, Peterpfarrgasse 2 P u. I.
— Georg Alfons, Schutzmann, Wöllerg. 18 I.
— Hugo, Accisamtskontrolleur, Hofstr. 14 P.
— Hugo, pens. Kassediener, Hofstr. 14 P.
— Johann, Auslaufer, 3. Felseng. 3½.
— Johann, Privatier, Domerschulstr. 11 II R.
— Josef, Privatier, Bahnhofstr. 4 I.
— Margaretha, Näherin, Wagnerstr. 7 III.
— Margaretha, Wittwe, Kürschnerhof 7 I.
— Marie, Wittwe, Fabrikstr. 50 III.
— Nikolaus, Wagnermstr., Pleicherthorstr. 4 III.
— Paul, Tapezier u. Dekorateur, Kantstr. 12 P.
— Thomas, Schlosser, Reuererg. 6 I.
Schellhorn, Bernhard, Maschinenmeister, Wallgasse 4½ II.
— Friedrich, Taglöhner, Spitalg. 3 II.
— Fritz, Schuhmachermstr., Ursulinerg. 14, Werkstätte: Neubaustr. 26 P.
Schelter, Marie, Wittwe, Domerschulstr. 15 II.
Schemel, Anna, Försterswtw., Sophienstr. 14.
Schemm, Johann, Wagenwärter, Ingolstadterhof 4 II.
— Michael, Zugführer, Neumannstr. 4 II.
Schemmel, Nikolaus, Leutnant u. Bataillonsadjutant im k. 9. Inf.-Reg., Goethestr. 10 I.
Schenk, Adam, k. Regierungsregistrator, Keesburgstraße 11 I.
— Alois, Sattler, Pleicherpfarrg. 16 I.
— Andreas, Lohnkutscher, Bibrastr. 23 I.
— **Carl, jun.**, Weinhandluug, Liqueur-, Punschessenz- u. Weinessigfabrik, Inh.: Karl Schenk, Pleicherkirchg. 2 P. Filialkellereien: Häfnergasse 4 u. Pleicherpfarrg. 6. 992.
— **C., & Sohn**, Weinhandlung, Inh.: Rosa Schenk, Comptoir und Weinkellerei: Sanderring 24.
— Elisabetha, Gastwirthsfrau, Inn. Graben 1 III.
— Friedrich, Heizer, Dettelbacherg. 5 I.
— **F.** Josef, Möbelfabrik., Sanderglacisstr. 11 P. Laden: Neubaustr. 32. 919.
— Georg, Kalb- und Hammelschlächterei, Inn. Graben 2 P u. I. 1027.
— Georg Anton, k. Regierungs-Registrator u. Stiftungsadministrator, Heidingsfelderstr. 5 P.
— Georg, Schuhmacherm., Sanderglacisstr. 29.
— Heinrich, Techniker, Obere Johanniterg. 12 II.
— Heinrich, Wagenwärterg., Rimparerstr. 2½ III.
— Ignaz Heinrich, Regierungsfunkt., Traubengasse 27 P.

Schenk, Josef, Wachswaarenfabrikant, i. Fa. Th. Schenk, vorm. F. A. Schwarz, Reuererg. 1/2 u. Roseng. 6. Laden: Markt 26. 71.
— Karl, jun., Weinhändler, Pleicherkirchg. 2. 992.
— Katharina, Leichenbestattersw., Karthause 5 III.
— Liborius, Techniker, Moltkestr. 8 II.
— Michael, Maurer, Moltkestr. 8 II.
— Peter, Privatier, Sanderglacisstr. 11 P.
— Peter, Schreinermeister, Burkarderstr. 24 II. Werkstätte: Burkarderstr. 26 R.
— Rosa, Weinhändlerswtw., i. Fa. C. & Sohn, Tiepolostr. 2 II.
— Rudolf, Prokurist, Tiepolostr. 2 II.
— Stefan, Taglöhner, Büttnerstr. 72.
— **Th.**, vormals F. A. Schwarz, Wachswaarenfabrik und Wachsbleiche. Reuerergasse 1/2 u. Roseng. 6. Verkaufslokal: Marktplatz 26. 71.
— Thaddäus, Privatier, Reuererg. 1/2 I.
— Theodor, Kaufmann, Inh. der vorm. Korb & Schreiber'schen Filiale, Kürschnerhof 27 II.
— **Theodor**, vorm. Korb & Schreiber'sche Filiale, Manufaktur- u. Modewaarengeschäft, Blasiusgasse 9.
— Vitus, Lehrer an der Stadtschule, Frühlingstraße 19 III.

Schenk von Stauffenberg, Berthold Graf, erbl. Reichsrath und Gutsbesitzer, Theaterstr. 20.

Schenkel, Johann, Heizer, Steinstr. 7 III.
— Margaretha, Wechselwärterswittwe, Grombühlstr. 19 I.

Schenkenschloß, Restauration zum, Rotkreuzstr. 21.

Schenzler, Franz, k. Posterpeditor I. Kl., Frühlingstraße 3 1/2 I.
— Klara, Kleidermacherin, Am Exerzierpl. 1 M.

Scheps, Lina, Privatiere, Amalienstr. 7 I.

Schepß, Wilhelmine, Gymnasialprofessorswittwe, Friedenstr. 63 II.

Scherber, Karl, Ingen., Veitshöchheimerstr. 2 III.
— Lenchen, Kaufmannswittwe, Veitshöchheimerstraße 2 III.
— Louise, Privatiere, Marstr. 3 P.
— Ludwig, Kaufm., Veitshöchheimerstr. 2 III.

Scherer (s. auch Scheerer), Dr. phil. Christof, Privatdoz. d. Theologie, Johanniterg. 2 II.
— Franz, Verlagsbuchhändler, Rotkreuzstr. 11 II. Theilhaber der Firma Göbel und Scherer, Kürschnerhof 4 P. 1037.
— Franziska von, Hofraths- und Universitätsprofessors-Wtw., Semmelstr. 87 II.
— Frida, Oberamtsrichtersw., Johanniterg. 2 II.
— Heinrich, k. Finanzrechnungskommissär, Weingartenstr. 26 II.
— Hermann, Assessor b. d. k. Korpsintendantur, Konradstr. 1 II.
— Johann Baptist, Obererpeditor a. D., Juliuspromenade 21 III.
— Josef, Weinwirth, Oberthürg. 2 P u. I.
— Kätchhen, Privatiere, Tiepolostr. 2 M.
— Valent., Werkmeister, Karmelitenstr. 45 III.

Scherf, Karl August, Privatier, Steinheilstr. 31 I.

Scherff, Karl, Schreiner, Reuererg. 16 R P.

Scherg, Johann, Schreinermstr., Franz-Ludwigstraße 8.
— Theodor, Kaplan, Haugerpfarrg. 14.

Scherl, Viktoria, Musikerswittwe, Br. Schloßgasse 4 P.

Scherpf, Franz, Privatier, Sanderglacisstr. 29 III.
— Ignaz, Stationsdiener, Neumannstr. 13 II.
— Josef, Oekonom, Unterdürrbacher Landstraße ohne Nr.

Scherpf, Margar., Architektenfrau, Göbelslehenstraße 9 P.
— Michael, k. Oberlandgerichtsrath, Schweinfurterstr. 3 1/2 II.
— Paul, Telegraphenbauführer, Friedenstr. 22 III.
— Sabine, Restaurateursw., Gabelsbergerstr. 1 I.

Schertl, Friedrich, Maschinenhausgehülfe, Neumannstr. 13 P.

Schertlein, Martin, Lokomotivführer, Steinheilstraße 10.

Scherzer, Rosa, Expedit.-Wtw., Marktpl. 5 I.

Scheubel, Marie, Notarswittwe, Goethestr. 1 P.

Scheuer, Adam, Schneider, Karmelitenstr. 47 II.
— Anton, k. Justizrath u. Notar, Franziskanerg. 3 I.
— Hermann, Cigarren-Import-Geschäft und Lotterieagentur, Theaterstr. 4 III, Laden: Theaterstr. 12, Ecke d. Eichhornstr.
— Margaretha, Apothekers-Wtw., Sanderring 3 P.

Scheuereder, Franz, Kaufmann, Eichhornstr. 7 III.

Scheuering (siehe auch Scheuring), Adolf, Taglöhner, Wohlfahrtg. 4.
— Johann, Häfnermeister, Sterng. 10 II.
— Margaretha, Näherin, Amalienstr. 6 R P.

Scheuerlein, Georg, Lokomotivführer, Brückenstraße 14 II.
— Heinrich, Lokomotivführer, Wagnerstr. 24 II.
— Johann, pens. Oberstationsm., Vincentinumstraße 15 I.
— Marie, Wäscherin, Lauferg. 2 II.

Scheuermann, Jakob, Güterführer, Schuttg. 1.
— Johann, Büttnermeister, Pleicherglacisstr. 10 S.
— Margar., Schneiderswtw., Grombühlstr. 48 I.
— Michael, Restaurateur z. Vogelsburg, Frankfurterstr. 18 P.
— Regina, Forstmeisterswittwe, Marienstr. 4 III.
— Valentin, Hausmeister, Dreikronenstr. 1 P.

Scheuplein, Karl, Tüncher u. Lackirer, Domerschulstr. 11 P.
— Klara, Oberbriefträgerswtw., Heinestr. 16 I.

Scheuring (s. auch Scheuering), August, Wechselwärter, Ständerbühlstr. 15 P.
— Balthasar, Schneidermeister, Roseng. 8 II.
— Barbara, Gärtnereibesitzerin, Randersackererstraße 25.
— Georg, Oberrangirmstr., Gneisenaustr. 3 P.
— Georg, Kaufmann, Bohnesmühlg. 14.
— Georg Josef, Privatgärtner, Reuererg. 4 I.
— Johann, Hausmeister, Kapuzinerstr. 1 1/3.
— Johann, Schuhmacherm., Eichhornstr. 17 I.
— Johann, Taglöhner, Obere Schloßg. 4 M.
— Käthchen, Näherin, Wagnerstr. 7 II.
— Kaspar, Schuhmachermeister, Peterpfarrg. 4 II.
— Katharina, Gärtnereibes., Randersackererstr. 25.
— Katharina, Stickerin, Ob. Johanniterg. 3 P.
— Katharina, Zugeherin, Pleicherschulg. 3 III.
— Lenchen, Stickerin, Obere Johanniterg. 3 I.
— Luitpold, Rechtsrath, Huttenstr. 6 II.
— Magdalena, Gärtnereibesitzerin, Randersackererstraße 25.
— Margaretha, Gärtnereibesitzerin, Randersackererstr. 25.
— Martin, Oberleutnant und Reg.-Adjut. im k. 9. Inf.-Reg., Rotkreuzstr. 13 1/2 I.
— Michael, Hausmeister an der k. Musikschule, Paradeplatz 1 I. 282.
— Nikolaus, Buchhalter, Büttnerstr. 68 III.
— Regina, Gärtnereibesitzerin, Randersackererstraße 25.
— Rudolf, Stadtschullehrer, Rennwegerglacisstraße 15 P.

Scheuten, Frz., Werkmeister, Petristr. 13 I.
— Georg, Schlosser, Katharineng. 10.

Schick, Karl, Schlosser, Büttnerstr. 17 II.
— Leonhard, Taglöhner, Dettelbacherg. 9 II.
Schickaneder (s. a. Schikaneder), Cäcilie, Wegmacherswittwe, Bohnesmühlg. 1 P.
Schicker, Christian, Auslaufer, Bruderhof 4 III.
Schicks, Heinrich, Bauführer, Florastr. 3 P.
Schiebel, Paul, Maler, Steinheilstr. 13 I.
Schiedermair, Elisabeth, Oberleutnantswittwe, Frühlingstr. 15½ II.
Schiedsgericht f. Arbeiterversicher., Sieboldstr. 5 P.
Schiefer, Kaspar, Schweizer, Josefshof, Faulenbergstraße.
Schieferstein, Restauration zum, Innerer Graben 13 (Juliusprom.) P.
Schiele, Anna, Wittwe, Fabrikstr. 58 I.
— Anton, Lokomotivführer, Grombühlstr. 7 III.
— Eugenie, Bürgermeisterswtw., Sanderring 4 I.
— Josef, Gast- u. Kaffeehausbesitzer (z. Hirschen), Domstr. 8 I. 118.
— Konrad, Privatier, Heidingsfelderstr. 37 III.
— Lorenz, Metzgermeister, Semmelstraße 20 I. 1199.
— Lorenz, Privatier, Spiegelstr. 13 II.
— Valentin, Privatier, Sanderglacisstr. 45 I.
Schiener, Johann, Bahnarbeiter, Haugerglacisstraße 8 R.
Schierbaum, Hans, Ingenieur-Assistent, Textorstraße 11 II.
Schierling, Michael, Fuhrwerksbesitzer, Neubergstraße 26 I.
Schierlinger, Angelina, Stiftsdame, Kapuzinerstraße 17½ III.
— Angelica, Privatiere, Kapuzinerstr. 17½ II.
— Ernst, Weingutsbesitzer u. Weingroßhändler, k. Handelsrichter, in Firma Heinrich Schierlinger, Pleicherring 2 I. 157.
— **Heinrich**, Weingroßhdlg., Pleicherring 2 R P. 157.
— Heinrich, Kaufmann, Alleestr. 15.
— Therese, Privatiere, Kapuzinerstr. 17½ III.
Schierlitz, Josef, k. Regierungsrath u. Rentamtmann, Vorstand d. k. Stadtrentamts, Sanderglacisstr. 48 I.
Schiesel, Marie, Taglöhnerin, Reuererg. 8 P.
Schießer, Anton, Flaschenbiergeschäftsinhaber. Bibrastr. 23 N.
— Georg, Schneiderm., Innerer Graben 51 III.
— Mich., Schreinermeister, Pleicherglacisstr. 14 S.
Schießhaus, Neues, siehe Schützenheim. 1044.
Schießl, Anton, Kaufmann, Peterplatz 6 III.
Schiestl, Heinz, akadem. Bildhauer, Johanniterplatz 4 P. Atelier für kirchliche und kunstgewerbliche Arbeiten, Johanniterg. 10 R.
— Matthäus, Bildhauer, Johanniterplatz 4 P. Atelier für kirchliche und kunstgewerbliche Arbeiten, Johanniterg. 10 R.
Schiff, goldenes, Gasthaus, Büttnerstr. 20 P.
Schiffbäuerin, Wein-Wirthschaft zur, Kleine Katzeng. 7. 1026.
Schiffer, Andreas, Bäckermeister, Alleestr. 10.
— Anton, Privatier, Zellerstr. 17 II.
— Georg, Postoberkondukteur, Semmelstr. 48 II.
— Marie, Wittwe, Weg z. Adelgundestr. ohne Nr.
— Severin, Friseur, Untere Bockg. 8 I.
— Walter, Kaufmann in Fa. W. Schiffer, (Renger-Patzsch, Nachf.), Spezial-Geschäft photogr. Artikel, Sanderring 13 P. Laden: Paradeplatz 4.
Schikaneder (s. a. Schickander), Hugo, Ingenieur, Sanderglacisstr. 6 II.
Schild, Anna, Metzgerswittwe, Glockeng. 3 I.
— Dina, Wittwe, Ursulinerg. 4 I.
Schild, Sigmund, Metzgermstr., Glockeng. 8 P. 746.
Schilderl, Margaretha, Wäscherin, Schuttg. 1 I.
Schill, Albrecht Friedrich, Vorarbeiter, Schustergasse 14 II.
— Katharina, Plisseepresserei, Schusterg. 14 II.
Schiller, Anton, Holzspalter, Ketteng. 20 P.
— Christof, Militärgerichtsbote, Kaserng. 6 I.
— Elise, Wittwe, Weißenburgerstr. 15 R II.
— Frz. Xaver, k. Postoffizial a. D., Am Exerzierplatz 5 III.
— Michael, Taglöhner, Lauferg. 14.
— Gasthaus zum, Friedenstr. 22.
Schilling, Adam Michael, Bureauchef, Langgasse 8 III. Bur.: Neubaustr. 16. 1151.
— Franz, Instrumentenmacher u. Klavierstimmer, Blumenstr. 10 P.
— Georg, Bahnarbeiter, Steinheilstr. 10 III.
— Huldreich, Mechaniker und Optiker, Juliuspromenade 29/31, Ecke Kaiserstr. (S. Inf.)
— Ludwig, Schriftsetzer, Schildhof 5 I.
— Wilhelm, Wallmeister, Marienberg.
Schimmel, Friedr., Bureaudiener, Hofstr. 9 R.
— Hermann, Kaufmann, Inh. eines Manufakturwaarengeschäfts, Herrng. 10 II. Laden: Eichhornstr. 1. (Adlerapotheke) P.
— Justine, Taglöhnerin, Gutenbergstr. 1.
— Valentin, Heizer, Landwehrstr. 3½ II.
— Willy, Kaufmann, Schönleinstr. 8 I.
Schimmer, Alexander, kgl. Oberexpeditor, Harfenstr. 6 I.
— Friedr. Karl, Kaufmann, Weingartenstr. 28 II.
— Ludwig, Reisender, Domstr. 34 R II.
Schimpf, Friedrich, k. Landgerichtsrath, Wölfflestraße 2 I.
Schindelmann, Andreas, Schreiner, Josefplatz 7 I.
— Leonhard, Holzmacher, Bronnbacherg. 21 III.
— Leonhard, Schuhmachermstr., Wagnerstr. 4 P.
— Sebast., Schreiner u. Hausmeister, Gneisenaustraße 7 P.
Schindler, Andreas, Hadernhändler, Frankfurterstraße 19 I.
— Georg, Zeughausbüchsenmacher, Festung Marienberg.
— Josef, Stationsdiener, Steinheilstr. 33 P.
Schineis, Anna, Näherin, Johanniterpl. 7 II.
Schink, Johann, Postillon, Roseng. 3 II.
Schinnerer, Johann Georg, Büttner, Korng. 20.
— Martin, Kutscher, Bergmeisterg. 9 III.
Schinzler, Josef, k. Bahnexpeditor, Harfenstr. 8 III.
Schipper, Anton, Taglöhner, Spitalg. 9.
— Emilie, Privatiere, Franz-Ludwigstr. 10.
— Georg, Privatier, Bronnbacherhof 2 II.
— Ignaz, Reisender, Untere Bockg. 6 M.
— Johann, Lohnkutscher, Mergentheimerstr. 5.
— Johann, Obsthändler, Langg. 4.
— Johann, Schreiner, Textorstr. 7.
— Karl, Kaufmann, Münzstr. 2 I.
— Sebastian, Briefträger, Wallg. ½ I.
Schippert, Anna Barbara, Wittwe, Stephanstr. 5.
— Johann, Unterhändler, Pleicherpfarrg. 5 II.
Schirber, Anna, Privatiere, Martinstr. 21 II.
— Anton Jakob, Kaufmann, Firma F. Schirber, Marktplatz 32 I u. II.
— Babette, Privatierswittwe, Sanderring 4 P.
— **F.**, Schnitt-, Weißwaaren-, Betten- und Bettfedernhandl., Bettfedern-Dampfreinigungsanstalt (Inhaber: Anton Jakob Schirber), Marktplatz 32 P.
Schirl, Elise, Wittwe, Huttenstr. 12 II.
— Wilhelm, Lokomotivführer, Friedenstr. 42 III.
Schirling, Josef, Führer, Wagnerplatz 7 II.

Schirmböck, Rosa, Zugeherin, Bahnhofstr. 13.
Schirmer, Elise, Wäscherin, Bohnesmühlg. 5 II.
— Franz, Schreinergeselle, Büttnerstr. 18 I.
— Friedrich, Kunstmaler, Johanniterg. 3.
— Georg, Geflügelhändler, Lauferg. 15 I.
— Georg Friedrich, Coiffeur, Bohnesmühlg. 5 II. Geschäftslokal: Kaiserstr. 14.
— Johann Sebast., Schneiderm., Roseng. 4 II.
Schirmer, Richard, Bankbeamter, Karthause 3 P.
Schirndinger, Mathilde von, Expeditorswittwe, Semmelstr. 20 III.

Schittig, Basilius, Kassadiener, Bronnbacherhof 5.
— Roman, Tünchergehülfe, Pleicherpfarrg. 5 I.
Schlabeck, Augustin, Stadtkaplan, Haugerpfarrgasse 14 P.
Schlachter, Sebastian, Restaurateur, Annastr. 17.
Schlachthof, städtischer, Pleicherthorstr. 9, Ecke der Veitshöchheimerstr. und des Pleicherringes. ⊂⊃ 214.
Schlamme, Nathan, Weinhändler, Inhab. der Fa. H. Silberschmidt, Juliuspromenade 3½ III. Geschäftslokal u. Kellerei: Pleicherpfarrg. 14.
Schlander, Dorothea, Kohlenhändlerswittwe, Unterdürrbacher Landstr. ohne Nr.
Schlapp, Balthasar, Gasmesser, Peterpfarrg. 9.
— Lorenz, Wechselwärter, Pleicherglacisstr. 3 P.
— Louis, Friseur, Juliuspromenade 17½, Ladeneingang: Koellikerstr.
— Theresia, Schreinerswittwe, Bockg. 1 I.
Schlaraffia Herbipolis, a. V., Gesellschaftshaus: Reisgrubeng. 10.
Schlaud, Josef, Devotionalienhdlr., Dominikanerplatz 6 II.
Schlauder, Johann, Milchführer, Faulenbergstraße ohne Nr. (Josefshof).
Schlayer, Dr. Fritz, pr. Arzt, Brücknerstr. 2 II.
Schlechtweg, Karl, p. Volksschullehrer, Florastr. 5 P.
Schlee, Elisabeth, Wittwe, Gneisenaustr. 4 II.
— Johann, Elektrotechniker, Installationsgeschäft und mechan. Werkstätte, Gotheng. 5 III. Geschäft: Augustinerstraße 22. ⊂⊃ 947.
— Margaretha, Wittwe, Faulenbergstr. 4 II.
Schlegel, Adam, Bierführer, Frankfurterstr. 16 II.
— Georg, Dreher, Wagnerstr. 8 M.
— Karl, Buchhalter, Steinheilstr. 14.
Schlegelmilch, Johann, Postoberkondukteur, Wagnerstr. 22 II.
Schlegl, Josef, Mag.-Funktionär, Pleicherring 7 S.
Schleglmünig, Arthur, Kunstbildhauer, Sanderstraße 37 P. Ateliers: Rotlöweng. u. Neubergstraße.
— Hugo, Bildhauer, Büttnerstr. 40/42.
— Josefa, Wittwe, Neubaustr. 46 I.
Schleich, Martha, Arztenswittwe, Frühlingstr. 5 I.
Schleicher, Adam, Güterbestätter, Bäreng. 5 I.
— Georg, Fuhrknecht, Holzthorg. 3 II.
— Heinrich, Schneider, Münzstr. 14.
— Johann Adam, Kaufmann, Inh. der Firma Jos. Seuffert, Landw. u. gewerbl. Maschinengeschäft, Kaiserstr. 28 III, Geschäftslokal: Bahnhofstr. 8.
— Dr. Karl, k. Reallehrer, Sanderglacisstr. 45 P.
— Karl, Juwelier, (Gold- und Silberwaarengeschäft, Geislinger Metallwaaren, Christoflebestecke u. Uhrenhandlung), Kürschnerhof 21 P, I u. II, Juwelierladen: Kürschnerhof 21. Uhrenverkauf und Reparaturen: Kürschnerhof 7 P. (Bis 1. IV.) ⊂⊃ 704.
— Neidhardt, k. Regierungs-Rechnungskommissär und Kassaverwalter, Am Exerzierplatz 1 II.
— Richard, Kaufmann, Kaiserstr. 28.

Schleier, Anna Marie, Obsthändlerin, Hahnenhof 2 II.
— Aquilin, Wechselwärter, Wagnerstr. 7 III.
— August, pens. Lehrer, Petristr. 4 III.
— Heinrich, Ingenieur, Juliuspromenade 27 II.
Schleif, Auguste, Wtw., Privatiere, Rottendorferstraße 1⅓ II.
Schleippmann, Andreas, Schutzmann, Grombühlstr. 18.
— Babette, Privatiere, Rotlöweng. 3 I.
Schleisinger, Anton, Maurer, Barbarastr. 34 I.
Schleiß, Erhard, Schutzmann, Fabrikstr. 3 III.
— Valentin, Packergehülfe, Brücknerstr. 20 III.
Schleißinger, Eugen, k. Postmstr., Textorstr. 18 II.
Schlembach, Josef, Restaurateur, Leistenstr. 64.
Schlemilch, Oskar, Bäckermeister, Vincentinumstraße 30 P.
Schlenker, Bina, Lehrerswittwe, Ketteng. 14 II.
— Emil (Eliesar), Herrenkleidermagazinsbesitzer, Augustinerstr. 1 I. Laden: Augustinerstr. 2 P.
— Salomon, Kaufmann, Büttnerstr. 44/46 III.
— Sigmund, Immobilien-Sensal, Ottostr. 6.
Schlereth, Agnes, Gastwirthswittwe, Am Exerzierplatz 5 II.
— Eduard, Reisender, Dominikanerpl. 2½ IV.
— Elise, Näherin, Sieboldstr. 15 P.
— Elise, Privatiere, Sieboldstr. 1½ II.
— Georg, Taglöhner, Elephanteng. 7 II.
— Gretchen, Privatiere, Sieboldstr. 15 P.
— Jakob, Musiker, Fischerg. 14 I.
— Johann, Lackirer, Neubaustr. 16 II.
— Johann, Metzgermeister, Spiegelstr. 8 P u. I.
— Karl, ehem. Bahnarbeiter, Fabrikstr. 42 II.
— Peter, Postkondukteur, Steinheilstr. 1 II.
— Kilian, Oekonom, Oberer Steinbergweg ohne Nr. (Feldlage).
— Therese, Privatiere, Ebracherg. 2.
— Valentin, Bäckermeister u. Weinwirth, Sanderstraße 18 P.
— Wally, Damenschneid., Dominikanerpl. 2½ IV.
— Wilhelm, Kaufmann und Generalagent für Versicher.-Agent., Neubaustr. 3 I. (S. Ins.)
Schlesinger, Karoline, Privatiere, Bibrastr. 25 II
— Klara, Privatiere, Ketteng. 14 P.
— Sofie, Privatiere, Theresienstr. 11 P.
Schleßing, Johann, Schutzmann, Karmelitenstr. 12.
Schleßmann, Karl, Güterführer, Gabelsbergerstraße 4 II.
Schlette, Babette, Privatiere, Zwinger 42 II.
Schleunung, Auguste, Bahnwärterswtw., Fabrikstraße 58 M.
— Jakob, Taglöhner, Roseng. 23 III.
— Katharina, Händlerin, Inn. Graben 23.
— Matthäus, Sekretariatsassistent, Frühlingstraße 15½ P.
— Michael, Schriftsetzer, Grombühlstr. 7 III.
Schleuppner, Johann, Fuhrknecht, Randersackererstr. 13 P.
Schleußenhaus, Burkarderstr. o. Nr. ⊂⊃ 299.
Schleyer, Otto, Büttner, Stockfischg. 4 III.
Schlichthorn, Elisabeth, Zugeherin, Schuttg. 1 III.
Schlichting, Fritz, Schneider, Pleicherkirchpl. 7 III.
Schlientz, Emil, Fourniturist, Handg. 9 II.
Schlier, Adam, Privatier, Am Exerzierplatz 4 II.
— Adam, Schneidermeister, Johanniterg. 10.
— Fritz, Kaufmann, Inhaber der Firma Karl Schlier, Schusterg. 4 III. Sommerwohnung: Neubergstr. 19. ⊂⊃ 529.
— Georg, Friseur, Grombühlstr. 17 P.
— **Karl**, Weiß-, Schnittwaaren-, Ausstattungs-, Betten- und Bettfederngeschäft, Wäsche- und

Hemdenfabrikation, Agentur d. Nordd. Lloyd, Schusterg. 4 P u. I. 529.
Schlier, Nikolaus, Schlossermstr., Peterpfarrg. 4 I.
Schliermann, Johann, Sattler u. Wagenbauer, Zellerstr. 21.
— Josef, Lokomotivführer I. Kl., Kantstr. 47 P.
— Konrad, Hausmeister, Kürschnerhof 6 R.
— Martin, Taglöhner, Korng. 26 III.
Schlimbach, Magdal., Privatiere, Textorstr. 19 I.
— Marie, Lehrerin, Sieboldstr. 5 I.
— Martin, Kirchenorgelfabrikant, in Firma B. Schlimbach & Sohn, Sieboldstr. 5 I u. Textorstr. 19 P.
— **B., & Sohn**, Orgelbau-Anstalt, Textorstr. 19 und Sieboldstr. 5.
Schlör, Agathe, Privatiere, Herrnstr. 8.
— Alois, Schuhmachermeister u. Musiker, Landwehrstr. 9 P.
— Christof, Postbote, Vincentinumstr. 1.
— Eduard, Lehrer, Virchowstr. 8 III.
— Dr. Ferdinand von, Bischof, Herrnstr. 8.
— Josef, Büttnergehülfe, Theaterstr. 17 III.
— Josef, Lehrer a. d. Stadtschule, Sanderglacisstraße 45 III.
— Sabine, Privatiere, Herrnstr. 8.
Schlötter, Andreas, Postadjunkt, Saalg. 2½.
— Johann, Privatier, Kapuzinerstr. 17 P.
— Kaspar, Bauführer, Heidingsfelderstr. ⅓ III.
Schlötterlein, Josef, bad. Schaffner, Wagnerplatz 2 I.
Schloß, Adam, Wechselwärter, Lindleinstr. 14 I.
— Adolf, Kaufmann, Haugerpfarrg. 1 I.
— **Adolf**, Weinhandlung (Inhaber: Simon Schloß), Textorstr. 6.
— Bernhard, Viehhändler, Haugerring 2 II.
— **D., junior**, Weingroßhandlung, Herzoglich sachsen-mein. Hoflieferant, Haugerring 19 R. 88.
— Ernestine, Inhaberin einer Damenschneiderei, Domerschulstr. 1 I.
— Eva, Arbeiterin, Schillerstr. 11 S.
— Heinrich, Weinhändler, i. F. M. Schloß & Cie., Sanderglacisstr. 39, Geschäft: Sanderring 17.
— Leopold, Viehhandlung, Dominikanerg. 4 I. Stallung: Untere Wöllerg. 20.
— Max, Weingroßhdlr., Herzogl. sachsen-meining. Hoflieferr., Schweinfurterstr. ½ II. 88.
— Meier, Weinhändler, Inh. d. Fa. M. Schloß & Cie., Sanderring 17 II.
— **M. & Cie.**, Weinhandlung, Sanderring 17.
— Michael, Häute- u. Fellhändler, Marktpl. 30 III.
— Pauline, Privatiere, Haugerring 19 P.
— Sara, Privatiere, Traubeng. 14 II.
— Simon, Weinhändler, Textorstr. 6 III.
Schloßareck, Hermann, Drechsler, in Firma M. Sündermann Nachf., Maulhardg. 13 II. Laden: Schönbornstr. 5.
Schlosser, Mathilde, Schreinerswittwe, Spitalgasse 16 II.
Schloßnagel, Andreas, Mineralwasserfabrikant, Sterng. 6 P u. I.
Schloßverwaltung, Residenzplatz 2. 545.
Schloth, Max, Nachf., Otto Hierling, Cigarrengeschäft, Frühlingstr. 7.
Schlott, Karl, Postbediensteter, Oberthürstr. 8.
— Marie, Privatiere, Hahnenhof 2 III.
Schlotter, Adam, Bahnpostadjunkt, Rückertstr. 13 P.
— Johann Sebastian, Fuhrmann, Fabrikstr. 34 II.
— Katharina, Domkirchners-Wittwe, Rückertstr. 7.
— Konrad, Straßenbahn-Kontrolleur, Bronnbacherg. 2 I.
— Ludwig, Stationsgehülfe, Fabrikstr. 42 II.
Schlotter, Martin, Magistratsoffiz., Rückertstr. 7.
— Sofie, Zugeherin, Ursulinerg. 5½ II.
Schlüpferleinsmühle, Faulenbergstr. o. Nr.
Schlüssel, goldener, Gasthaus, Dreikronenstr 15.
Schlüter, Franz, Briefträgergehülfe, Huebergasse 2 I.
— Karl, Prokurist, Blumenstr. 11 III.
Schlund, Franz, Lehrer am Vincentinum, Wohlfahrtg. 8 I.
— Wolfgang, Buchbindermstr., Wohlfahrtg. 8 P.
Schmachtenberger, Adam, Lokomotivheizer, Fabrikstr. 15 II.
— Ferdinand, Schreiner, Franz-Ludwigstr. 25 R M.
— Josef, städt. Bademeister, Peterstr. 1 M.
— Max, Privatier, Huttenstr. 14 P.
— Max, Schreinermeister, Kantstr. 28 I. Werkstätte: Erthalstr. 12 I.
Schmähling, Josef, Schreinergehülfe, Semmelstraße 59 III.
— Martin, Zahlmeister an der Kreiskasse, Franz-Ludwigstr. 23 I.
Schmalholz, Franz, Bauführer, Grombühlstr. 55 II.
— Johann, Steinhauerpalier, Gabelsbergerstr. 7 P.
— Margaretha, Privatiere, Gabelsbergerstr. 7 P.
Schmalz, Peter, Radfahrlehrer, Juliuspromenade 3 I.
Schmalzried, Gustav, Kaufmann, Frankfurterstraße 5 II.
Schmaus, Lorenz, k. Finanz-Rechnungskommissär, Heidingsfelderstr. 1⅓ II.
— Marie, Eisenbahnfunktionärsw., Braunhof 5 I.
Schmauser, Therese, Zugführerswittwe, Bachgasse 10 I.
Schmeißer, Hans, Schlosser, Wöllerg. 18 II.
Schmeißner, Marie, Zugführerswtw., Bahnhofstraße 15 II.
Schmelz, Anna, Wäscherin, Stephanstr. 19 I.
— Christian, Stadtkaplan, Peterplatz 8 I.
— Josef, Maurergeselle, Franz-Ludwigstr. 8 S.
— Josef, Metzgermeister, Plattnerstr. 9 P u. I.
— Martin, Schmiedmeister, Neumannstr. 5 I.
Schmetzer, Christian, Hausdiener, Bäreng. 9 II.
Schmid (s. auch Schmidt, Schmied, Schmitt) August, Taglöhner, Wohlfahrtg. 4 II.
— Felix, Zimmerwart, Residenzplatz 2.
— Franz Xaver, Restaurateur (Café Karl), Sanderglacisstr. 35 I.
— Georg, Bezirksthierarzt, Zuchtinspektor des Verbandes f. gelbes Frankenvieh (Abtheilung Unterfranken), Goethestr. 13. 437.
— Hans, Buchhalter b. d. k. Korpszahlungsstelle, Jägerstr. 4 II.
— Dr. Hugo, prakt. Arzt, Domerschulstr. 6 I.
— Jakob, Maschinensetzer, Lindleinstr. 14 P.
— Josef, Hülfsbremser, Kroateng. 13 I.
— Julius, Expeditionsassistent a. D., Petristraße 4 P.
— Kunigunda, Wäscherin, Semmelstr. 52/54 R P.
— Magdalena, Wittwe, Obere Johanniterg. 2 I.
— Max, k. Kriegsgerichtsrath, Friedenstr. 11.
— Otto, Kaufmann, Marienplatz 1 III.
Schmidbauer, Andreas, Packer, Petristr. 21 III.
Schmidkontz, Johannes, Lehrer an der Stadtschule u. Lehrer f. neuere Sprachen, Rückertstraße 7 II.
Schmidt (s. a. Schmid, Schmied, Schmitt), Adolf, k. Gerichtsvollzieher, Heidingsfelderstr. ⅓ I.
— Adolf, Kaufmann, Innerer Graben 59 I.
— Agathe, Betten- u. Möbelhändlerin, Karmelitenstr. 9 I.

Schmidt, Dr. Alois, prakt. Arzt und Spezialarzt für Nasen- und Halskrankheiten, Schönbornstraße 4 I. ☎ 997.
— Anna, Köchin, Stephanstr. 11 III.
— Anna, Weiß- und Buntstickereigeschäft, Elephanteng. 9 P.
— Anna Eva, Lehrerswittwe, Veitshöchheimerstraße 2 II.
— Anton, k. Eisenbahnexped., Sanderglacisstr. 18 P.
— Apollonia, Privatiere, Handg. 7 II.
— Apollonia, Privatiere, Kärnerg. 32.
— August, k. Major z. D., Schweinfurterstr. 1/3.
— Auguste, Näherin, Pleicherkirchg. 1.
— Barbara, Privatiere, Landwehrstr. 6 P.
— Christian, Metzger, Schusterg. 12 III u. Domstraße 14 I R.
— Ernst, Cigarrenmacher, Grombühlstr. 5 II.
— Franz, Posterpeditor I. Kl., Domstr. 70 III.
— Friedrich, Lehrer a. d. Stadtschule, Elephantengasse 13 II.
— Friedrich, Schneidermstr., Karmelitenstr. 31 II.
— Friedrich, Schreiner, Josefplatz 7 P.
— Georg, kgl. Bahnoberbauführer, Adelgundestraße 13 II.
— Georg, Güterführer, Katharineng. 1 II.
— Georg, Kaufmann, Traubeng. 7 P.
— Georg, Lokomotivführer, Grombühlstr. 18 I.
— Georg, Sekretariatsassistent, Sophienstr. 4 III.
— Georg Albrecht, Packer, Elephanteng. 9 P.
— Gustav Adolf, k. b. Hoflieferant, Möbel-, Dekorations- u. Ausstattungsgesch., Bronnbacherg. 14 P u. I. (Ecke der Häfnerg.).
— Hans, Schreiner, Wagnerstr. 13 II.
— Heinrich, k. Direktionsrath, Major a. D., Schweinfurterstr. 1/3 II.
— Heinrich, Fuhrknecht, Petristr. 27 I.
— Jakob, Schuhmacher, Franziskanerstr. 12 R.
— Ignaz, Dienstmann, Hahnenhof 2 I.
— Ignaz, Major à l. s. 1. Inf.-Regim., Platzmajor, Ständerbühlstr. 8 P.
— Johann, Brauer, Marktg. 7 II.
— Johann, Metzger, Kärnerg. 51 I.
— Johann, Sattlermstr. (Spezial.: Reiseartikel u. Reitutensilien), Mainbrücke 11 P u. II.
— Johann, Vizewachtmeister, Wörthstr. 25 I.
— Josef, Kärner, Schottenanger 4 II.
— Josef, Lehrer a. d. städt. Volksschule, Reibeltgasse 2 1/2 III.
— Josef, k. Postoberexped., Veitshöchheimerstr. 2 II.
— Julius, Inh. einer Delikatessen-, Konserven- u. Kolonialwaaren-Handlung en gros et en détail, verbunden mit Wein- u. Frühstückstube, Domerpfarrg. 3. ☎ 9. Filiale: Heidingsfelderstr. 18 P.
— **Julius, Wittwe**, Möbelhandlung, Karmelitenstraße 7, 9 u. 11.
— Karl, Produktenhändler, Frankfurterstr. 20.
— Karl Josef, Lokomotivführer, Lindleinstr. 6 III.
— Karolina, Privatiere, Schweinfurterstr. 1/4 II.
— Karolina, Sprachlehrerin, Neubaustr. 26 I.
— Kaspar, Schmiedmeister, Pleicherthorstr. 4 N.
— Kilian, Privatier, Marcusstr. 11.
— Konrad, k. Bahnexpeditor, Virchowstr. 3 P.
— Ludwig, Inhaber des Bahnhofhotels, ehem. Brauser, Haugerring 22. ☎ 206.
— Magdalena, Wittwe, Bibrastr. 2 I.
— Margaretha, Bezirksarzts-Wtw., Marktg. 9 II.
— Margaretha, Privatiere, Schönbornstr. 7 IV.
— Margaretha, Wittwe, Inh. der Firma, Nikolaus Schmidt, Darmhandlung u. Metzgerbedarfsartikel, Bohnesmühlg. 1 I. ☎ 1146.
— Mathilde, Hauptmannswittwe, Huttenstr. 10 II.
Schmidt, Michael, Lokomotivführer, Pleicherkirchplatz 17 II.
— Moritz, Weinbergbesitzer u. Weinhändler in Fa. Wolf Schmidt Sohn, Schillerstr. 12 P.
— Nikolaus, Metzgermstr., Karmelitenstr. 33 I u. Blumenstr. 7 P.
— Otto, k. Amtsgerichts-Sekretär a. D., Traubengasse 7 I.
— Oskar, Kunstgärtner, Klinikstr. 1.
— Otto, k. Oberstleutnant, Chef des Generalstabs II. Armeekorps, Haugerring 6 III.
— Peter, Gastwirth, Gerberstr. 15 I.
— Philippine, Privatiere, Alleestr. 15 II.
— Richard, Kaufmann, Filiale von Julius Schmidt, Delikatessen- und Kolonialwaarenhandlung, Heidingsfelderstr. 18. ☎ 9.
— Wilhelm, Portier, Semmelstr. 13 II.
— Wilhelm M., Ziegelei-Verwalter, Steinbachsthal ohne Nr. ☎ 251.
— Wolfgang, Bezirksfeldwebel, Wörthstr. 19 II.
— **F., Salzniederlage**, Salzgroßhandlung, Inhaber: Fritz Stept, Kaufmann. Geschäftslokal: Domstr. 7 (Grafen-Eckartsthurm). ☎ 317.
— **Wolf, Sohn**, Weinhandlung, Schillerstr. 12.
Schmidtmann, Theodor, Kaufmann, Heinestr. 6 II.
Schmidtroth, Michael, Stationsdiener, Vincentinumstr. 2 II.
Schmied, Franz, Regierungsfunktion., Randersackererstr. 22 I.
— Josef, Lokomotivführer, Brücknerstr. 28 P.
Schmiedel, Franz, Klaviertechniker u. Klavierstimmer, Wolframstr. 3.
— Georg, Schneidermeister, Ursulinerg. 15 II.
— Leonhard, Schreinermeister, Wolframstr. 8 P.
— Leonhard, Schutzmann, Karmelitenstr. 12.
Schmiedigen, Auguste, Arztenswe., Friedenstr. 20 I.
— Henriette, Leutnantsgattin, Frühlingstr. 11 III.
Schmidwenzel, Wenzeslaus, Telegraphenarbeiter, Steinstr. 5 P.
Schmitson, Arthur, Kunstmaler, Pleicherring 6 P.
Schmitt (siehe auch Schmid, Schmied, Schmidt), Adam, Unterhändler, Bäreng. 6 I.
— Adelgunde, Taubstummenlehrerin, Friedenstraße 32 P.
— Adrian, Kondukteur, Steinheilstr. 34 II.
— Agnes, Privatiere, Blumenstr. 7 P.
— Alexander, früher Produktenhändler, Weißenburgerstr. 13 II.
— Alfred, Nachtfeuermann, Neumannstr. 3 III.
— Alois, Taglöhner, Lauferg. 19 M.
— Andreas, Bäcker, Brücknerstr. 26 P.
— Andreas, Möbelpacker, Landwehrstr. 5 I.
— Andreas, k. Postrath, Franz-Ludwigstr. 9 I.
— Andreas, Privatier, Rottendorferstr. 15 I.
— Andreas, städt. Arbeiter, Brücknerstr. 8 P.
— Andreas, Stallwärter, Pleicherthorstr. 9 R.
— Andreas, Taglöhner, Hörleing. 2 II.
— Andreas, Techniker, Gabelsbergerstr. 8 P.
— Andreas, Tüncher und Lackirer, Barbarastraße 10 M.
— Andreas, Wechselwärter, Grombühlstr. 1 II.
— Andreas, pens. Zugführer, Petristr. 9 II.
— Anna, Materialverwalterswittwe, Heidingsfelderstr. 10 III.
— Anna, Monteurswittwe, Korng. 20 I.
— Anna, Posterpeditorswtw., Sanderring 22 III.
— Anna, Privatiere, Barbarastr. 22 I.
— Anna, Privatiere, Bergmeisterg. 6 II.
— Anna, Privatiere, Domerschulstr. 19 I.
— Anna, Privatiere, Elephanteng. 7 I.
— Anna, Privatiere, Heidingsfelderstr. 1 1/2.

Schmitt, Anna, Restaurateurin, Waldhalle, Steinbachsthal.
— Anna, Taglöhnerin, Korng. 26 IV.
— Anna, Taglöhnersehefrau, Saalg. 1.
— Anna, Wagenwärterswtw., Sanderstr. 27.
— Anton, Bahnarbeiter, Grombühlstr. 48 P.
— Anton, Bau- und Kunstschlosserm., Heinestr. 10 I.
— Anton, Kleber, Büttnerstr. 48.
— Anton, Lehrer a. D., Wallg. 1 II.
— Anton, Metzgermeister, Marcusstr. 9b II.
— Anton, Milchhändler, Randersackererstr. 2 II. Laden: Rückertstr. 9.
— Anton, Kaufmann, Prokurist der Firma M. Oppmann, Ludwigstr. 20 P.
— Anton, Schlosser, Petrinistr. 25 II.
— Anton, Wagenwärter, Wohlfahrtg. 7 III.
— Anton, Wagenwärtergeh., Kroateng. 16 II.
— Antonie, Wäscherin, Ritterg. 4.
— **A. Nachfl.**, Charcutiergeschäft (G. F. Weyrauch), Laden: Kaiserstr. 21.
— Apollonia, Produktengeschäft, Brücknerstr. 8 P.
— Apollonia, Büglerin, Reisgrubeng. 1 III.
— August, städt. Kassier, Blumenstr. 10 II.
— Auguste, Försterswittwe, Blumenstr. 16 I.
— Auguste, Lehrerin, Heinestr. 8 II.
— Auguste, Privatiere, Peterplatz 1 P.
— **B.**, Handlung in Herren-Mode-Artikeln, Domstraße 18 P (Vierröhrenbrunnen). 652.
— Babette, Büglerin, Petriniştr. 17½ P.
— Babette, Handschuhwäscherin, Marktplatz 3 P.
— Babette, Rechtsrathswtw., Bibrastr. 27 I.
— Babette, Pfründnerin, Rotscheibeng. 6 II.
— Barbara, Spenglerswittwe, Pfaueng. 2 I.
— Barbara, Wittwe, Fabrikstr. 28.
— Benedikt, Lackirer, Schwanenhof 2 P.
— Bernhard, Postkondukteur, Reibeltg. 3 I.
— Christian, Konditoreibesitzer (Plettner's Nachfolger), Eichhornstr. 3 P u. I. 993.
— Christian Johann, Bureaudienergeh., Peterstraße 20 III.
— Christof, Werkmeister, Gabelsbergerstr. 8 P.
— Dorothea, Privatiere, Alte Kasernstr. 8 I.
— Dorothea, Privatiere, Huttenstr. 1 M.
— Dorothea, Wittwe, Wagnerplatz 2 III.
— Edward, Privat., Semmelstr. 76 II. 1049.
— Elisabetha, Näherin, Burkarderstr. 10 II.
— Elise, Näherin, Semmelstr. 20 II.
— Elise, Wittwe, Ob. Johanniterg. 22 II.
— Emil, Kaminkehrer, Jägerstr. 11.
— Emil, Proviantamtsdiener, Jägerstr. 4.
— Ernst Jos., Kaufm., Sanderstr. 10 I. 406.
— Eva, Aichmeisterswtw., Haugerkirchg. 7 III.
— Eva, Fabrikarbeiterin, Maingäßchen 9½.
— Eva, Zeitungsträgerin, Reuererg. 18 III.
— Ferdinand, Büttner, Reibeltg. 4 III.
— Ferdinand, pens. Lehrer, Sterng. 4 II.
— Ferdinand, Sekretariats-Assistent, Blumenstraße 10 III.
— Franz, Diener, Rennwegerring 14 P.
— Franz, Großhdlr. u. Magistratsrath, Theilh. der Fa.: Louis Otto's Nachf., Mehl- u. Landesprodukte, Haugerring 13 I. 10.
— Franz, Kaufmann, Inhaber der Firma B. Schmitt, Herren-Mode-Artikel-Handlung, Domstr. 18 I (Vierröhrenbrunnen). 652.
— Franz, Lackirer, Pleicherhorstr. 3 III.
— Franz, Monteur, Pleicherschulg. 5.
— Franz, Notariatspraktikant, Randersackererstraße 6 III.
— Franz, Schreinergeselle, Büttnerstr. 48 IV.
— Franz, Schreinermstr., Reisgrubeng. 13 P.
— Franz, Stationsgehülfe, Lindleinstr. 12 II.

Schmitt, Franz, Tapezier, Bergmeisterg. 1 M.
— Franziska, Rentamtsbotenwtw., Wörthstr. 6 I.
— Frida, Privatiere, Randersackererstr. 6 III.
— Friedrich, k. Direktionsrath, Füchsleinstr. 1 II.
— Friedrich, k. Intendantursekretär, Alleestr. 16 I.
— Friedrich, Kaufmann, Landesproduktenhändl., Reuererg. 6 P.
— Friedrich, Kolonialwaarenhdl., Tiepolostr. 17.
— Friedrich, Tünchermstr., Alte Kasernstr. 22 I.
— Fritz Kaufmann, Kohlenhandl., Weingartenstraße 2 II, Comptoir: Domerschulstr. 11. Lager im bayer. Kohlenhof. 256.
— Fritz, Kaufmann, Frankfurterstr. 16 P.
— Fritz, Zimmermeister, Moltkestr. 14 II.
— Georg, Feldhüter, Grombühlstr. 29 III.
— Georg, Güterführer, Kärnerg. 10 I.
— Georg, 1. Harmonieddiener, Hofstr. 3 II.
— Georg, Konditorei u. Café, Herzogenstr. 2 P.
— Georg, Magistrats-Obersekretär u. stellvertr. Standesbeamter, Weingartenstr. 32.
— Georg, Maurer, Im Hammel 1 M.
— Georg, Müller, Semmelstr. 22 III.
— Georg, Oberkellner, Dominikanerg. 3 I.
— Georg, Packer, Baderg. 9 P.
— Georg, Postoberkondukteur, Kettenq. 13 III.
— Georg, Privatier, Rüdigerstr. 2 III.
— Georg jun., Produktenhdl., Frankfurterstr. 33.
— Georg, Regierungsbote, Randersackererstraße 13 III.
— Georg, Schlosser, Petriniştr. 7 III.
— Georg, Schmied, Bibrastr. 19 II.
— Georg, Schneider, Domstr. 9 II.
— Georg, Schreiner, Domstr. 31 II.
— Georg, Taglöhner, Barbarastr. 23.
— Georg, Telephonarbeiter, Petriniştr. 7 II.
— Georg, Tüncher, Reibeltg. 5 II.
— Georg, Vereinsdiener, Ursulinerg. 9.
— Georg Ad., Hausdiener, Vincentinumstr. 20 III.
— Gg. Franz, Weinhändler u. Weinbergbesitzer, Innerer Graben 39 P.
— Georg Karl, Stukkateur, Wörthstr. 5 I.
— Georg S., Fabrikant (Buchbinderei und Papierwaaren), Innerer Graben 39. Lad.: Juliuspromenade.
— Dr. Gregor, k. Regierungs- u. Kreismedizinalrath, Hofstr. 16 I.
— Gottfried, Maschinist, Nikolausstr. 9 R I.
— Gretchen, Weißnäherin, Juliusprom. 5 III.
— Dr. Gustav, Rechtspraktikant, Weingartenstr. 2 II.
— Hans Alois, Rechtspraktikant, Rüdigerstr. 2 III.
— Heinrich, Privatier, Haugerring 19 I.
— Heinrich, Schneidermeister, Fabrikstr. 20 R.
— Heinrich, Tüncher, Brücknerstr. 21 P.
— Helene, Charcutiergeschäft, Marcusstr. 9, Laden: Eichhornstr. 5. 1022. Filiale: Kaiserstr. 8.
— Helene, Forstmeisterswtw., Am Exerzierplatz 2 I.
— Hertha, Direktrice, Konradstr. 9 III.
— Jakob, pens. Zugführer, Kantstr. 28 II.
— Jean, Schriftsetzer, Büttnerstr. 22 II.
— Johann, Amtsgerichtsdiener u. Hausmeister, Ottostr. 5 P. 197.
— Johann, Bäckereibesitz., Pleicherthorstr. 3 P u. I.
— Johann, Brauer, Wörthstr. 7 II.
— Johann, Buchhalter, Textorstr. 15 I.
— Johann, Büttnerei u. Weinverkauf, Korng. 17.
— Johann, Cigarrengeschäftsinhaber, Brücknerstraße 1.
— Johann Fabrikarbeiter, Fabrikstr. 56 III.
— Johann, Geschäftsdiener, Zwinger 38 I.
— Johann, Kofferträger, Vincentinumstr. 1 I.
— Johann, Maschinenmeister, Grombühlstr. 22 III.

Schmitt, Johann, Metzgermstr., Textorstr. 11 P u. I.
— Johann, Monteur, Katharineng. 3 III.
— Johann sen., Privatier, Frankfurterstr. 3.
— Johann, Privatier, Schweinfurterstr. 3 1/3.
— Johann, Restaurateur, Petriniſtr. 5 P.
— Johann, Schloſſer, Vincentinumstr. 11 P.
— Johann, Schneidermstr., Textorstr. 17 II.
— Johann, Schneidermeiſter, Wöllerg. 28 II.
— Johann, Schreiner, Blumenstr. 6 II.
— Johann, Schuhmachermstr., Kroateng. 13 II.
— Johann, Stationsgehülfe, Vincentinumstr. 36 II.
— Johann, Taglöhner, Korng. 10 IV.
— Johann, Taglöhner, Maingäßchen 6 1/2 I.
— Johann, Vorarbeiter, Petriniſtr. 9 I.
— Johann Adam, Maurer, Heinestr. 13 I.
— Johann Adam, Poſtoberkondukt., Joſefpl. 7 II.
— Johann Adam, Tapezier, Moritzg. 2 II.
— Johann Baptiſt, Spenglermstr., Bohnesmühlgaſſe 9 I, Laden: Juliuspromenade.
— Johann Bernh., Zimmermann, Reuererg. 1 I.
— Johann Chriſtian, Kaufmann, Lager landwirthſchaftl. Düngermittel, Leiter der Fil. Epple & Buxbaum, Augsburg, Frühlingſtraße 9 P. Lag. u. Compt.: Sanderstr. 41 I.
— Dr. Johann Chriſtof, k. Gymnaſial-Profeſſor a. D., Sieboldstr. 1 II.
— Joſef, Büttner, Pommerg. 6 M.
— Joſef, Depotarbeiter, Zwinger 20 II.
— Joſef, Dienſtmann u. Muſiker, Kroateng. 3 R P.
— Joſef, Dienſtmann, Pleicherpfarrg. 16 II.
— Joſef, Fremdenführer, Schottenanger 1
— Joſef, Glaſer, Traubeng. 14 III.
— Joſef, Heizer, Fabrikſtr. 51 I.
— Joſef, Holzhändler, Fiſcherg. 6 II. Lager: Dreikronenſtr. 2 N.
— Joſef, Inſtallateur, Pleicherkirchg. 8 III.
— Joſef, k. Poſtadjunkt, Sieboldstr. 17 P. (Bis 1. IV. 03.)
— Joſef, p. Rechtsanwalt, Huttenstr. 9 II.
— Joſef, Schriftſetzer, Kaſerng. 1 I.
— Joſef, Schuhmachermeiſter, Bronnbacherg. 8 II.
— Joſef, Schuhmachermeiſter, Kroateng. 12 II.
— Joſef, Schuhmachermeiſter, Roſeng. 15 I.
— Joſef, Schutzmann, Theaterſtr. 17 III.
— Joſef, penſ. Stationsdiener, Fabrikſtr. 42.
— Joſef, Stationsgehülfe, Steinheilſtr. 21 P.
— Joſef, Tapezier, Reibeltg. 2 1/2 I.
— Joſef, Zeitungsexpedient, Heinestr. 8 II.
— Joſef Ludwig, Fabrikbüttner, Kroateng. 14 II.
— Iſabella, Privatiere, Peterplatz 1 P.
— Iſidor, Auslaufer, Korng. 16 II.
— Julius, Schuhmacherm., Virchowſtr. 11 II.
— Juſtine, Wäſcherin, Pleicherkirchg. 20 III.
— Karl, Dekorationsmaler, Rotſcheibeng. 4 I.
— Karl, Eiſenbahnadjunkt, Steinheilſtr. 27 II.
— Karl, Kutſcher, Kaiſerstr. 27 R.
— Karl, gepr. Lehramtskandidat, Stephanſtr. 1 I.
— Karl, Hausbeſitzer, Fabrikſtr. 50 I.
— Karl, Reſtaurateur zum Gramſchatzer Hof, Versbacherlandſtr. ohne Nr.
— Karl, Schreinermeiſter, Semmelstr. 45 I.
— Karl, Tapezier, Burkarderstr. 17 II.
— Karl Chriſtian, Kaufmann, Kohlen en gros, Holz- u. Kohlen-Detailgeſchäft, Sanderstr. 10 II. ☎ 406. (S. Inſerat.)
— Karl Stefan, penſ. Lehrer, Huttenstr. 11 I.
— Karoline, Zollverwalterswtw., Heidingsfelderſtraße 13 III.
— Kaſpar, ſtädt. Arbeiter, Dettelbacherg. 7 I.
— Käthchen, Zugeherin, Kärnerg. 22 III.
— Katharina, Wittwe, Johanniterg. 3 1/2 II.

Schmitt, Kilian, Bremſer, Bronnbacherg. 6 II.
— Kilian, Eiſenbahnbedienſt., Adelgundſtr. 19 III.
— Kilian, Privatier, Marcusſtr. 11 P.
— Kilian, Schreinergeſelle, Wölffelstr. 5 III.
— Klara, Zugeherin, Schottenanger 9 II.
— Konrad, Buchhalter, Sanderglacisſtr. 30 I.
— Konrad, Flaſchenbierhändler, 3. Felseng. 6.
— Konrad, Glas- u. Gebäudereiniger, Büttnerſtraße 10 I.
— Kordula, Lehrerswittwe, Floraſtraße 3 I.
— Lenchen, Doktorswittwe, Sophienstr. 17 P.
— Lenchen, Korſettenmacherin, Marktplatz 3 M.
— Leonhard, Maurergeſelle, Barbaraſtr. 24 II.
— Leopold, Arbeiter, Zellerstr. 21.
— Leopold, Kunſthändler, Schildhof 1 I.
— Lina, Modiſtin u. Putzgeſchäftsinh., Martinſtraße 2 P. Laden: Herrnstr. 7 (Martinsbaz.).
— Lina, Privatiere, Kürſchnerhof 13 I. u. II.
— Lorenz, Garderobier, Büttnerstr. 13 II.
— Ludwig, Dreher, Barbaraſtr. 22 I.
— Ludwig, Hauptzollamtsoffizial, Am Exerzierplatz 2 I.
— Ludwig, Hausmeiſter, Kaiſerstr. 27 R.
— Ludwig, Kaſſier, Ketteng. 13 III.
— Ludwig, k. Poſtexpeditor I. Kl., Rückertstr. 9 II.
— Lukas, Taglöhner, Lauferg. 4 I.
— Margaretha, Reſtaurateurswittwe, Wöllergaſſe 1 u. 3 R.
— Margaretha, Privatiere, Herzogenstr. 7 M.
— Margaretha, Privatiere, Pleicherpfarrg. 11 I.
— Margaretha, Wittwe, Wohlfahrtg. 8 R I.
— Marie, Förſterstochter, Heinestr. 12 I.
— Marie, Korſettenmacherin, Marktplatz 3. M.
— Marie, Magnetopathin, Johanniterpl. 4 P.
— Marie, Pfründnerin, Franz-Ludwigſtr. 26 II.
— Marie, Privatiere, Domerſchulſtr. 19 I.
— Marie, Schreinerswittwe, Wöllerg. 11 II.
— Marie, Vorarbeiterswittwe, Kroateng. 9 I.
— Marie, Wäſcherin, Ingolſtadterhof 4.
— Marie, Wagenwärterswtw., Konradſtr. 9 III.
— Marie, Wittwe, Maiſtr. 8 R.
— Marie Anna, Wittwe, Landwehrstr. 5 I.
— Martin, Fuhrwerksbeſitzer, Lindleinſtr. 8 I.
— Martin, Wagenwärtergehülfe, Sanderstr. 21 II.
— Martin, penſ. Zugführer, Wagnerstr. 6 II.
— Matthäus, ſtädt. Arbeiter, Steinheilſtr. 17 M.
— Max, Bildhauer, Heidingsfelderstr. 45 II.
— Max, Poſtadjunkt, Huttenstr. 34 II.
— Max, Präparandenlehrer und Muſiklehrer am kgl. Lehrerſeminar, Friedenstr. 44 P.
— Max, Schneidermeiſter, Kürſchnerhof 33 III.
— M. Melanie, Oberin des Inſtituts der engliſchen Fräulein, Herrnstr. 6.
— Michael, Bierſchenker, Domstr. 52 P.
— Michael, Bahnarbeiter, Fabrikſtr. 15.
— Michael, II. Harmoniediener, Hofſtr. 3.
— Michael, Hausdiener, Neumannſtr. 22 P.
— Michael, Hülfsbremſer, Pleicherpfarrg. 5 III.
— Michael, Schreiner, Zellerstr. 32 II.
— Michael, Schreiner, Reuererg. 20 P.
— Michael, Schreinermeiſter, Handg. 6 I.
— Michael, Schuhmacher, Frühlingſtr. 7.
— Michael, Tünchermeiſter, Ob. Johanniterg. 15 I.
— Michael, Univerſitätsfechtmeiſter, Martinſtr. 2 II. Fechtboden: Kaſerng. 6 P.
— Michael, Viktualienhändler, Bronnbacherg. 18.
— Nikolaus, Auslaufer, Grabeng. 8 P.
— Nikolaus, Steinhauergehülfe, Handg. 15 M.
— Oskar, kgl. Steueroberkontrolleur, Sanderglacisſtraße 31 III.
— Ottilie, Büglerin, Steinheilſtr. 37 III.
— Ottilie, Lehrerswittwe, Johanniterplatz 4 I.

Schmitt, Otto, Kaufmann, Rottendorferstr. 15 I.
— Pauline, Gesanglehrerswtw., Kaserng. 3 I.
— Peter, Baggergehülfe, Gr. Katzeng. 3 II.
— Dr. Peter, k. Gymnasialprofessor, Maistr. 6 II.
— Peter, Zuckerwaarenhändler, Büttnerstr. 19.
— Peter Alexander, Buchbinder u. Schreibmaterialienhändler, Juliuspromenade 33, Filiale: Brücknerstr. 4.
— Philipp, Buchhändler, Nikolausstr. 8 I.
— Philipp, Lokomotivführer, Fabrikstr. 53 I.
— Philipp, Stationsdiener, Brücknerstr. 24 I.
— Philippine, Privatiere, Reiserstr. 6 II.
— Raimund, Schlosser, Grombühlstr. 46 III.
— Regina, Bremserswittwe, Bachg. 10 P.
— Regina, Fuhrmannswittwe, Grombühlstr. 47 P.
— Richard, Korbmacher, Korng. 1.
— Rosa, Näherin, Obere Johanniterg. 22 II.
— Rudolf, Taglöhner, Obere Schloßg. 2 M.
— Rufine, Kostgeberin, Ebracherg. 2 III.
— Sabine, Wittwe, Lauferg. 11 R II.
— Sebastian, Schneidermstr., Augustinerstr. 14 III.
— Sebastian, Stationsgehülfe, Fabrikstr. 47 III.
— **Simon**, Metzgerei (Inh.: Walb. Schmitt We.), Laden: Marktplatz 5 (Marktgasse).
— Stefan, Straßenb.-Kontrolleur, Bergmeisterg. 8.
— Stefan, Tünchergeselle, Vincentinumstr. 9 III.
— Sylvester, Restaurateur (Gasthaus „zum Ochsen"), Juliuspromenade 3 I.
— Thaddäus, Wagenwärtergehülfe, Wagnerplatz 5 I.
— Theodor, städt. Revisionsamtmann, Dreikronenstr. 11 III.
— Therese, Administratorswtw., Friedenstr. 32 III.
— Urban, Schneider, Burkarderstr. 6 II.
— Valentin, Aichgehülfe, Domstr. 17 I.
— Valentin, Hausmeister, Eichhornstr. 1 III.
— Valentin, Hausmeister, Franziskanerg. 14 P.
— Valentin, Musiker, Ursulinerg. 7 III.
— Dr. theol. Valentin, II. Präfekt, Neubaustraße 72/74 II.
— Veit, Taglöhner, Büttnerstr. 1 III.
— Veronika, Oberförsterswtw., Pleicherring 5 P.
— Walburga, Metzgerswittwe, Pommerg. 3 III.
— Wendelin, Schneidermeister, Sterng. 10 I.
— Wilhelm, Kaufmann, Kaiserstr. 2.
— William, Privatier, Ottostr. 10 I.
— W., Vizewachtmeister, Festung, Marienberg.
Schmittberger, Max, Lohnkutscher, Mergentheimerstraße 3 R I.
Schmittdutz, Kunigunde, Privatiere, Büttnerstr. 25.
Schmittroth, Christian, Stationsdiener, Vincentinumstr. 26 III.
Schmitz, Ewald Josef, Kaufmann, Handschuh-, Kravatten- und Herrenwäschegeschäft, Domstraße 17 P. u. I.
— Sofie, Leutnantswittwe, Zellerstr. 29 P.
Schmitze, Margaretha, Krankenwärterin, Klinikstraße 10.
— Katharina, Privatiere, Theaterstr. 16.
Schmuck, Konrad, Schneiderm., Augustinerstr. 11 I.
Schnabel, Andreas, Schreinerm., Bibrastr. 13 P.
— Gottfried, k. Postinspektor, Sanderglacisstr. 29 P.
— Johann Jakob, Privatier, Bergmeisterg. 2 I. (Bergmeisterhof.)
— Josef, Restaurateur zum Freischütz, Haugerpfarrg. 10 II.
— Karl, k. Oberexpeditor, Haugerglacisstr. 7 III.
— Karl, I. Präfekt, Neubaustr. 72/74 III.
— Magdalena, Musiklehrerswittwe, Karmelitenstraße 29 II.
— Nikolaus, Fabrikarb., Grombühlstr. 26 R III.
— Nikolaus, Lehrer a. D., Ziegelaustr. 8 I.
Schnabl, Michael, Auslaufer, Weißenburgerstraße 7 III.
Schnackig, Jakob, Pensionist, Ebracherg. 4 I.
— Johann, Schlosser und Gitterstrickermeister, Veitshöchheimerstr. 7. Werkstatt: Gerberstr. 14.
— Johann, Taglöhner, Grombühlstr. 14 I.
— Kaspar, Ablöswärter, Petristr. 2 III.
— Kaspar, Tüncherm., Veitshöchheimerstr. 7.
— Ludwig, Zuschneider, Johanniterplatz 1 II.
— Nikolaus, Gärtner, Veitshöchheimerstr. 7.
— **& Rettebach**, Maler-, Lackirer- u. Tünchergeschäft, Gerberstr. 11, Eingang Krahnenkai.
Schnapp, Michael, Briefträg., Semmelstr. 79½ M.
Schnarr, Friedrich, Schweizer, Barbarastr. 25.
— Georg, Postkondukteur, Rimparerstr. 4 II.
— Georg, Schriftsetzer, Brücknerstr. 21 II.
— Martin, Schuhmachermeister, Wöllerg. 28 P.
Schnarrenberger, Elisabeth, Zugeh., Domstr. 40 I.
— Heinrich, Tapezier, Ursulinerg. 7 III.
— Martin, Taglöhner, Spitalg. 4 III.
Schneckenburger, Andreas, Oberkellner, Marcusstraße 9 c R I.
Schneegans, Dr. Heinrich, ö. o. Professor der romanischen Philologie an der Universität, Vorstand des romanisch-englisch. Seminars, Franz-Ludwigstr. 16 I.
Schneegold, Andreas, Häfnermstr., Bronnbachergasse 25 II.
Schneidawind, Eugen, k. Bahnexpeditor, Vincentinumstr. 22 P.
— Gertraud, Oberamtsrichterswittwe, Franziskanerg. 5 P.
— Johann, Schneidermeister, Gertraudg. 12 I.
— Joh. Bapt., k. Major a. D., Sanderglacisstraße 40 P.
— Julie, Privatiere, Sanderglacisstr. 40 P.
— Karl, Lokomotivführer, Neumannstr. 10 III.
Schneider, Abdon, Magistratsarb., Pleicherkirchgasse 10 P.
— Adam, Hülfsbremser, Steinheilstr. 16 R P.
— Adam, Landesproduktenhdlr., 1. Felseng. 6 P.
— Adam, Magistratsoffiziant, Konradstr. 3 III.
— Adam, Schreinergehülfe, 1. Felseng. 6 I.
— Adam, Wechselwärter, Grombühlstr. 1 P.
— Albert, Depotarbeiter, Bronnbacherg. 1 II.
— Amalie, Zugeherin, Wöllerg. 24 I.
— Andreas, Fabrikarbeiter, Augustinerstr. 11.
— Andreas, Maurergeselle, Königstr. 2 II.
— Andreas, Schneidermeister, Inn. Graben 47 I.
— Andreas, Taglöhner, Maingäßchen 11½.
— Anna, Produktenhändlerin, Reibeltg. 14/16 P.
— Anna, Restaurateurin z. Nikolausburg, Nikolausstr. 21 P.
— Anton, k. Stabsauditeur a. D., Pleicherglacisstraße 9 P.
— Anton, Taglöhner, Leistenstr. 13 II.
— Anton, Straßenwärter, Zellerstr. 34 I.
— Aquilin Josef, k. Eisenbahnexpeditor, Haugerring 11 IV.
— Athanasius, städt. Arbeiter, Langg. 4 I.
— August, Schmiedmstr. u. Wagenbauer, Hofstraße 14½ I. ⊂⊃ 988.
— August, Schneidermeister, Landwehrstr. 25 I.
— August, Schriftsetzer, Eichhornstr. 8 III.
— Aug., Wagenwärtergehülfe, Harfenstr. 2 P.
— Babette, Näherin, Geschäftsausübung in der Wohnung, Sterng. 3.
— Christof, Tüncher, Augustinerstr. 9 R II.
— Dorothea, Privatiere, Bahnhofstr. 3 II.
— Edwin, Cementeur, Johanniterg. 14 P.

Schneider, Elise, Privatierswittwe, Reuererg. 8 II.
— Elise, Zugeherin, Petinistr. 8.
— Erhard, Kutscher, Barbarastr. 12½ II.
— Erhard, Restaur. „zur Flora", Florastr. 1 P.
— Erhard, Taglöhner, Handg. 3 II.
— Ernst, Hülfsbremser, Bibrastr. 9 III.
— Eugen, Architekt, Kantstr. 14 I.
— Eva, Privatiere, Bohnesmühlstr. 7 II.
— Eva, Taglöhnerin, Gr. Katzeng. 7.
— Eva, Wittwe, Roseng. 8 II.
— Ferdinand, Herrengarderobegeschäft, Marktplatz 30 I.
— Ferdinand, Schreiner, Sanderglacisstr. 45 IV.
— Franz, Hausdiener, Nikolausstr. 9 R I.
— Franz, Korbmacher, Bergmeisterg. 7 III.
— Franz, Mechaniker, Wörthstr. 5 I.
— Franz, Schneidermeister, Sanderstr. 16 II.
— Friedrich, Schmied, Pleicherpfarrg. 6 II.
— Friedrich, Schreinergef., Bronnbacherg. 19 R II.
— Friedrich, Schuhmachermeister, Handg. 10 I.
— Friedrich Aurel, k. Kreisthierarzt, Bahnhofstraße 24 II.
— Georg, Examinator, Virchowstr. 9 P.
— Georg, Fabrikarbeiter, Gneisenaustr. 5.
— Georg, Hausmeister, Theaterstr. 18 III.
— Georg, Herrenkleidermacher, Alleestr. 15 III.
— Georg, Kaufmann, Produktenhändler, Landwehrstraße 23 P u. I.
— Georg, Lohnkutscher, Heidingsfelderstr. ⅓ R II.
— Georg, Musiker, Bibrastr. 13 II.
— Georg, Schneider, Holzthorg. 3 II.
— Georg, Schreinermeister und Stuhlmacher, Alte Kasernstr. 2 II. Werkstätte: Gr. Katzengasse 5 P.
— Georg, k. Telegraphen-Expeditor, Semmelstraße 70½ III.
— Georg, Zuschneider, Sophienstr. 13 I.
— Georg Josef, Gärtner, Friedenstr. 5 R.
— Georg Kilian, privat. Apotheker, Riemenschneiderstr. 5 P.
— Georg Peter, Taglöhner, Vincentinumstr. 36 II.
— Georg Wolfgang, Schneiderm., Hörleing. 10 I.
— Gertraud, Wittwe, Mützen- u. Militäreffektengeschäft, Weißenburgerstr. 13 P u. II.
— Gertraud, Wittwe, Bibrastr. 19 R I.
— Gertrud, Privatiere, Ludwigstr. 4 II.
— Gregor, Bäckermeister, Frühlingstr. 15 P.
— Gregor, Friseur, Franziskanerg. 14 P u. III.
— Gregor, Postadjunkt, Ziegelaustr. 6 II.
— Gregor, Schuhmachermstr., Bahnhofstr. 3 R P.
— Gretchen, Wäscherin, Baderg. 1 III.
— Hans, Schlosser, Bockg. 3 I.
— Heinrich, Büttner, Landwehrstr. 21 P.
— Heinrich, Schuhmachermstr., Gneisenaustr. 12.
— Heinrich, Sergent, Adelgundestr. 2.
— Jakob, Privatier, Fabrikstr. 5 I.
— Jakob, Schneidermeister, Spitalg. 4 II.
— Johann, Arbeiter, Grombühlstr. 24 III.
— Johann, Bahnadjunkt, Fabrikstr. 9 III.
— Johann, Bahnarbeiter, Brücknerstr. 30 III.
— Johann, Bahnarbeiter, Rimparerstr. 4 M.
— Johann, Bayer. u. Berliner Bierhandlung, Gertraudg. 2 P.
— Johann, Fabrikarbeiter, Dominikanerpl. 4 R I.
— Johann, Flaschenbierhdlr., Ingolstadterhof 7 II.
— Johann, Hausdiener, Sieboldstr. 17 II.
— Johann, Holz- u. Kohlenhändler, Grombühlstraße 16 P.
— Johann, Kleiderhändler, Büttnerstr. 27 I. Laden: Gresseng. 1 I.
— Johann, Lackirer, Auverastr. 14 M.
— Johann, Lokomotivheiz., Vincentinumstr. 24 II.
Schneider, Johann, Magistratskanzl., Moltkestr. 8.
— Johann, Musiker, 3. Felseng. 5 II.
— Johann, Schneidermeister, Bachg. 11 R II.
— Johann, Schneiderm., Grombühlstr. 26 II.
— Johann, Schneidermstr., Pleicherkirchg. 8 I.
— Johann, Schuhmachermeister, Gresseng. 1.
— Johann, Taglöhner, Augustinerstr. 11 R II.
— Johann, Telegr.-Bediensteter, Bronnbachergasse 6 I.
— Johann, Trambahnbediensteter, Huttenstr. 36 P.
— Johann, Tünchermstr., Mergentheimerstr. 3 R I.
— Johann, Tüncher- u. Lackirergeschäft, Barbarastraße 12½ II.
— Johann, Wechselwärter a. D., Steinheilstr. 12 I.
— Johannes, Redakteur, Fachschriftsteller für Wein-, Obst- u. Gartenbau, Rückertstr. 9 II.
— Johann Adam, Tünchermeister, Aichstr. 4 M.
— Johann Georg, Holzspalter, Bachg. 11 I.
— Johann Peter, Schneiderm., Gotheng. 3 I.
— Josef, Pflasterermeister, Elephanteng. 12 P.
— Josef, Schneidermeister, Münzg. 6 I.
— Josef, Schneidermeister, Wagnerplatz 5 II.
— Josef, Schweinehändler, Pleicherthorstr. 16 I.
— Josef, Taglöhner, Korng. 15.
— Karl, Rangirmeister, Steinheilstr. 6 III.
— Karl, Tünchermstr., Breite Schloßg. 6 I.
— Kaspar, Bäckermstr. u. Weinwirth, Rosengasse 11 P.
— Kaspar, Brauergeh., Mergentheimerstr. 1 M.
— Kaspar, Tüncher, Korng. 6 II.
— Kilian, Privatier, Sanderring 22 III.
— Kilian, Schuhmachermstr., Holzthorg. 3 I.
— Kilian, Taglöhner, Bronnbacherhof 1.
— Konrad, Schreiner, Wohlfahrtg. 7 II.
— Leonhard, Friseur, Wöllerg. 20 III. Laden: Kaiserstr. 2.
— Leonhard, Metalldrücker, Karmelitenstr. 37 IV.
— Leonhard, Privatier, Burkarderstr. 26 II.
— Lina, Bettaufseherin, Juliuspromen. 19 R II.
— Lorenz, Kaufmann, Rückertstr. 10 M.
— Lorenz, Schuhmachermstr., Bronnbacherhof 2 II.
— Ludwig, Dekorationsmaler, Maler-, Tüncher- u. Lackirgeschäft, Alleestr. 8 P.
— Ludwig, Kommissionär, Brücknerstr. 21 P.
— Margaretha, Privat., Frankfurterstr. 42/46 I.
— Margaretha, Privatiere, Konradstr. 1 III.
— Margaretha, Zugeherin, Sanderstr. 18 R II.
— Marie, Arbeiterin, Reuererg. 16 III.
— Marie, Kurzwaaren-Geschäft, Münzstr. 10½ P.
— Marie, Produktenhändlerin, Reibeltg. 14 u. 16 P.
— Michael, Dienstmann, Pfaueng. 6 II.
— Michael, Monteur, Wagnerstr. 8 II.
— Michael, Tünchermstr., Franziskanerg. 4 I.
— Nikolaus, Magazinier, Rottendorferstr. 15 M.
— Nikolaus Bernhard, Posamentenfabrik, Spezialgeschäft sämmtl. Tapezierbedarfsartikel, Textorstr. 24 P u. I.
— Ottilie, Wittwe, Privatiere, Textorstr. 6 II.
— Peter, Schneidermeister für Civil u. Militär, Semmelstr. 13 II.
— Philipp, Kammerdiener, Textorstr. 5 I.
— Philipp, Taglöhner, Jägerstr. 6 P.
— Philipp, Tünchergeselle, Korng. 3 R I.
— Regina, Bremserswtw., Wäscherin, Semmelstraße 62 R I.
— Regina, Schlosserswtw., Frankfurterstr. 94 P.
— Rosine, Zugeherin, Steinheilstr. 4 III.
— Therese, Aufseherin, Burkarderstr. 29.
— Valentin, Taglöhner, Kantstr. 34.
— Valentin Andr., Briefträger, Nikolausstr. 21 P.
— Wilhelm, Schuhmachermstr., Pleicherkirchg. 3 II.

Schneider & Eigner, Mehl- und Landesproduktenhdlg. en gros, (Inh.: Georg Eigner u. Gustav Lauk), Schweinfurterstr. 13 P. 152.
Schneiders-Keller, Wirthsch., Schweinfurterstr. 4 P.
Schneidt, Emil, Univ.-Präparator, Wörthstr. 6 II.
— Ernst, Regierungsaccessist, Theaterstr. 10 I.
— Gustav, Prokurist, Theaterstr. 10 I.
Schnell, Franz, Privatier, Theaterstr. 8 III.
— Therese, k. Forstmeisterstochter, Johanniterg. 21.
Schnellbach, Josef, Buchhalter, Frankfurterstr. 94 I.
Schnellenberger, Andreas, Briefträger, Semmelstraße 59 R II.
— Georg, akad. Kunstbildhauer, Grombühlstr. 20 II.
Schneller, Gallus, Dach- u. Schieferdeckermstr. und geprüfter Blitzableitersetzer, Theilh. der Firma Gebr. Schneller, Inn. Graben 40 III, Gerberstr. 12 I.
— **Gebrüder** (Gallus u. Valentin), Schieferdecker u. Blitzableitersetzer, Innerer Graben 40.
— Kaspar, (H. Dorn's Nachf.), Dach- u. Schieferdecker u. gepr. Blitzableitersetzer, Semmelstraße 48 R P. 237. (S. Inserat.)
— Margaretha, Einlegerin, Pfaueng. 2 M.
— Valentin, Ziegel- u. Schieferdeckermstr. u. gepr. Blitzableitersetzer, Gerberstr. 12 I.
Schnepff, Karl, k. Garnisons-Verwaltungsdirektor u. Geh. Rechnungsrath, Zellerstr. 42 I.
— Christof, Rechtspraktikant, Zellerstr. 42.
Schnepper, Georg, Schneidermstr., Augustinerstraße 17 I.
— Karl, Bezirksthierarzt a. D., Amalienstr. 2 I.
— Martin, Kondukteur, Fabrikstr. 10 I.
Schnetzer, Eduard, Kaufmann, Nikolausstr. 8.
— Eva, Verwalterswittwe, Weingartenstr. 30 III.
Schneyer, Monika, Zugführersw., Steinheilstr. 33 I.
Schnitzbauer, Anna, Pächterin (Restaurat. z. Gemütlichkeit), Grombühlstr. 11 P.
— Xaver, Bahnarbeiter, Grombühlstr. 11 P.
Schnitzer, Bertha, Wittwe, Huttenstr. 16.
Schnoes, Burkard, Maschinenhausgeh., Petristraße 1 P.
— Elise, Zugführerswtw., Gabelsbergerstr. 8 II.
— Franz Phil., Kaufmann, Sanderglacisstr. 7.
— Mathilde, Privatierswittwe, Semmelstr. 78 P.
Schnorr, Sigmund, k. Kreiskassekontrolleur a. D., Neubergstraße 6 III.
Schnupp, Martin, Privatier, Haugerkirchg. 7 II.
— Martin Johann, Privatier, Brücknerstr. 10.
Schober, Andreas, Büttner, Moltkestr. 6 II.
— Christof, Taglöhner, Maingäßchen 1½.
— Friedrich, Schneidermeister, Inn. Graben 35 II.
— Georg, Seifensieder, Grabeng. 7 II.
— Johann, Büttner, Moltkestr. 14 II.
— Louise, Privatiere, Huttenstr. 4 II.
— M. Veronika, Oberin, Peterpfarrg. 1 u. 3.
Schobert, Ernst, Ausgeher, Gabelsbergerstr. 1 P.
— Christof, Kuttlermeister, Bohnesmühlg. 5 I. Laden: Bäreng. 2 P.
Schoch, Albert, k. Major im Generalstab, Rennwegerring 13 III.
— Hans, Kaufmann, Kaiserstr. 6 P u. II.
Schoder, Franz, k. Posterpeditor, Grombühlstr. 20 I.
— Michael, Kriegsinvalide, Ziegelaustr. 6 III.
Schöberl, Konrad, Ingenieur, Vertreter d. Allg. Elektrizitäts-Gesellsch. München, Rennweger Glacisstr. 11 P.
— Michael, Schutzmann, Grombühlstr. 18 P.
Schödel, Frz., Bureaudienergeh., Brücknerstr. 21 I.
Schöffel, Hans, Schriftsetzer, Brücknerstr. 9 I.
— Hans, Schriftsetzer, Brücknerstr. 9 I.
Schöffler, Louise, Privatiere, Goethestr. 13 M.
Schöffner, Joh., Hausmetzger, Grombühlstr. 47 III.
Schöler, Adolf, Kaufmann, Goethestr. 7 II.
— Paul, Reisender, Weingartenstr. 7 I.
Schöll, Martin, Regierungsfunktionär, Sanderglacisstr. 30.
Schöller, Johann, Bahnarbeit., Gneisenaustr. 5.
— Wilhelm, Stuckateur, Inn. Graben. 45 II.
Schömig, Franz Stefan, Bilderhändler, Steinheilstr. 34 III.
— Johann, Privatier, Rotkreuzstr. 18 P.
— Josef, Schreinermeister, Steinheilstr. 2 P.
— Lena, Privatiere, Elephanteng. 6 M.
— Leopold, Bautechniker, Grombühlstr. 9 I.
— Louise, Händlerin, Josefstr. 2 III.
— Paul, Ingenieur, Theilh. d. Firma E. Sturm für Centralheizung, Semmelstr. 89, Bureau: Pleicherring 3 R. 566.
Schön, Anna, Fischerswittwe, Dreikronenstr. 49 I.
— Anna, Privatiere, Oberthürstr. 6 II.
— Elisa, Privatiere, Oberthürstr. 6 II.
— Elisabetha, Kleidermacherin, Katharineng. 2 II.
— Elise, Privatiere, Ständerbühlstr. 19 I.
— Gottlieb, Schuhmachermeister und Kirchner, Wöllerg. 18 P.
— Johann Martin, Cementarbeiter, Korng. 9 P.
— Karl, Oberkellner, Sanderring 12 IV.
— Peter, Privatier, Innerer Graben 10 I.
— Sebast., Kaufm., Generalagent d. Niederländ. Lebensvers.-Gesellsch., Höchbergerstr. 2 II.
Schönauer, Babetta, Privatiere, Frühlingstr. 5 II.
Schönbein, Georg, städt. Arbeiter, Lauferg. 14.
— Georg, Schmied, Faulenbergstr. 28 II.
— Lorenz, Fabrikarbeiter, Barbarastr. 18 II.
Schönberger, Anna, Pedellswittwe, Hofstallg. 2 I.
— Friedrich, Orgelbauer, Semmelstr. 85 IV.
— Johann, gepr. Rechtspraktikant, Martinstr. 19 III.
— Leonhard, Magazinier, Schottenanger 1 I.
— Marie, Zugeherin, Bergmeisterg. 4.
— Martin, Bankbeamter, Blumenstr. 16 III.
Schoenborn, Joachim, Prokurist der k. Univ.-Druckerei v. H. Stürtz, Konradstr. 3 I.
— Dr. Karl, k. pr. Geheimer Medizinal-Rath u. k. b. Hofrath, Professor der Chirurgie u. Direktor der chirurgischen Klinik im Juliusspital, Generalarzt I. Kl. à l. s. d. k. b. Sanitätskorps, Paradeplatz 4 I. 572.
Schoenborn'sche chirurgische Privatklinik, Wolframstr. 6. 400.
Schönbrunnen, Restauration zum, Theaterstr. 7.
Schöne Mainaussicht, Restauration u. Gartenwirthschaft, Dreikronenstr. 4.
Schönecker, Konrad, Kaufmann, Bank- u. Waarenagent, Heidingsfelderstr. 57 P.
Schöner, Anton, Besitzer des Hotel Rügmer, Maxstr. 9 P. 253.
— August, Ober-Lithograph, Fabrikstr. 46 III.
— Charlotte, Beamtenwittwe, Neubergstr. 1 III.
— Ludwig, k. Gerichtssekretär, Wohlfahrtg. 8 II.
— Marie, Werkmeisterswittwe, Wölfselstr. 3.
— Mich. Johann, Restaurateur z. Elephanten, Sanderstr. 13 P.
— Stefan, Tüncher-, Lackirermeister u. Schriftenmaler, Wölffelstr. 3 R.
— Wilhelm, Lithograph, Semmelstr. 79½ III.
Schöning, Gretchen, Bezirksfeldwebelswittwe, Peterstr. 2½ III.
Schöningh, Ferdinand, Verlags- u. Sortimentsbuchhandlung, Domerschulstr. 13.
Schönland, Fritz, Spengler, Ludwigstr. 16 R.
Schönlein, Georg, Kolonialwaarenhdlg., Kärnergasse 35 II. Laden: Korng. 31.
— Leonhard, Häfnergehülfe, Moltkestr. 16 P.

Schönthalerhof, Restauration zum, Inh. Josef Schramm, Schönthalstr. 6.
Schöpf, Georg, Hausverwalter im Zuchthaus, Burkarderstr. 44.
— Johann, Schutzmann, Traubeng. 15 I.
Schöpplein, Anna, Ladnerin, Karmelitenstr. 19 I.
— Franz, Wagenwärter, Pleicherkirchplatz 13 II.
Schöppner, Anna, Privatiere, Huttenstr. 2 III.
— Bonifaz, Kaufmann, Eisenhandlung und Küchenmagazin, Wolframstr. 3 III, Geschäft: Wagnerstr. 8 P.
— Josef, Privatier, Sanderring 4 P.
Schörger, Johann, Sergent, Weißenburgerstr. 1 P.
Schörner, Hans, Postamtsgehülfe, Wöllerg. 25 I.
Scholl, Andreas, Depotarbeiter, Schottenanger 1 I.
— Anna, Lehrerswittwe, Huttenstr. 20 III.
— Elise, Pächterin des „gold. Apfels", Untere Bockg. 3 P u. II.
— Georg, Bahnkondukteur, Vincentinumstr. 15 II.
— Jakob, Hausdiener, Kärnerg. 28 II.
— Karl, Fuhrmann, Baderg. 9 P.
— Kathinka, Kaufmannswittwe, Neubaustr. 6.
— Kunigunde, Produktenhändlerin, Obere Johanniterg. 17 P.
— Leonhard, Dekorationsmaler, Tüncher- und Lackirermeister, Büttnerstr. 36 P u. II.
— Michael, Asphalteur, Gneisenaustr. 10 II.
— Philipp, Restaurateur zur „Ceres", Obere Johanniterg. 17 I.
— Valentin, Pensionist, Reuererg. 8 P.
— Wilhelm, Blumen- u. Pflanzenhdlr., Spiegelstraße 3 II. Laden: Passage Spiegelstr.-Eichhornstr.
— Wilhelm, Maler und Lackirer, Neumannstraße 10 II. Gesch.-Lokal: Pleicherhorstr. 24.
Scholl-Haumacher, L., Pariser Neuwäsch., Inh.: Fr. Haumacher, Wohlfahrtg. 11. 523. (S. Inserat.)
Scholler, Anna Babette, Intendanturrathswtw., Friedenstr. 35 P.
Scholz, Anna, Privatiere, Ottostr. 12 I.
— Dr. Anton v., Geheimer Rath, k. Universitätsprofessor, Ottostr. 12 I.
— Cäcilie, Privatiere, Schwanenhof 5 III.
— Josef, Maschinensetzer, Schwanenhof 5 III.
Schonder, Michael, Maurer, Leistenstr. 7 II.
Schoppelrey, Adam, Kaminkehrer-Geschäftsführer, Franziskanerg. 14 I.
— Kunigunde, Schnittwaarengesch., Zwinger 18P.
— Lorenz, Postadjunkt, Zwinger 18 P.
Schornstein, Mina, Handelsfrau, Bronnbachergasse 1 I.
Schorr, Georg, Lagerist, Heinestr. 13 II.
Schott, Emil, Privatier, Sanderglacisstr. 40 I.
— Ferdinand, Metzgermstr., Schusterg. 9, Laden: Schmalzmarkt 2 P.
— Franz, Fabrikbesitzer, Theilhaber der Firma Mohr'sche Malzfabrik (Schott & Adler), Alte Kasernstr. 16. 110.
— Franz, Stationsgehülfe, Wagnerstr. 5 P.
— Georg, Metzgerm., Semmelstraße 38 P u. I. 1177.
— Georg, Schuhmacherm., Karmelitenstr. 55 III.
— Georg, Stationsgehülfe, Vincentinumstr. 36.
— Georg Val., Inh. eines elektrotechn. Geschäfts mit feinmechan. Werkstätte, Wohnung und Comptoir: Baderg. 13. Geschäftslokal.: Sanderstr. 27. 933. (S. Inserat.)
— Johann, Packergehülfe, Brücknerstr. 26 III.
— Josef, Schlosser, Grombühlstr. 48.
— Kilian, Geldbriefträger, Rimparerstr. 12 III.
— Klara, Ladnerin, Häfnerg. 2 III.
Schott, Marie, Zugeherin, Hörleing. 14 III.
— Michael, Maurergeselle, Neubergstr. 15 R.
— Valentin, Geldbriefträger, Neumannstr. 19 II.
Schottdorf, Georg, Schreinergeh., Weißenburgerstraße 9 M.
— Heinrich, Tapezier, Semmelstr. 22 IV.
Schottenhammer, Gretchen, Regierungs-Funktionärswittwe, Burkarderstr. 26 I.
Schottenkirche, Schottenanger 15.
Schrätz, Johann, Schneidermstr., Kärnerg. 24 I.
— Ludwig, Schneidermeister, Stockfischg. 2 II.
Schramm, Anna, Wäscherin, Inn. Graben 7 IV.
— August, Photograph, Wohnung u. Atelier Ketteng. 12.
— Bernhard, Privatier, Domstr. 72 II.
— Franz, Bauunternehmer, Kantstr. 50 P. Bureau, Rückertstr.
— Fridolin, Büttnermstr., Schießhausstr. 19 P.
— Georg, in Firma: J. Kneitz, Nachf. (Güntzer), Juwelier u. Goldschmied, Plattnerstr. 3 P, I. u. II.
— Jakob, Werkmeister, Kroateng. 16 P.
— Johann, Amtsgerichtsdiener, Randersackererstraße 24 P.
— Johann, Tünchermeister, Fabrikstr. 1½ P.
— Johann, Universitätshausmeister, Domerschulstr. 16 P.
— Johann Baptist, Postoberkondukteur, Domstraße 23 IV.
— Josef, Restaurateur zum Schönthalerhof, Schönthalstr. 6 P.
— Margar., Gym.-Prof.-Wtw., Zwinger 22½ I.
— Paul, Schneider, Zellerstr. 35.
— Peter, Tapezier, Pleicherpfarrg. 5 I.
— Therese, Ladnerin, Brücknerstr. 4 II.
Schrannenhalle, Marstr. 11. 204.
Schraub, Anton, Maschinist, Rosenq. 17.
— Daniel, Schneidermeister, Lauferg. 9 I.
Schraud, Josef, Schutzmann, Karthause 9⅓ M.
Schraut, Anton, Auslaufer, Domstr. 38 II.
— Franz, Restaurat. zur Germania, Gartenwirthschaft mit Kegelbahn, Dominikanerg. 3 P u. I. 986.
— Franz, Gastwirths- u. Stellenbureau, Dominikanerg. 9.
— Georg, Metzger, Frühlingstr. 20 III.
— Heinrich, Wasserwerksarbeiter, Textorstr. 17 II.
— Johann, Bauführer, Wagnerplatz 4½ II.
— Johann, Herrschaftskutscher, Spiegelstr. 12 P.
— Josef, Taglöhner, Frankfurterstr. 33 R P.
— Kaspar, Schreinermeister, Büttnerstr. 40/42 III.
— Katharina, Hausmeisterswtw., Franz-Ludwigstraße 20 III.
— Kilian, p. Wagenwärter, Bronnbacherg. 43 R.
— Michael, Hausdiener, Vincentinumstr. 10 III.
— M. Salesia, Oberin des Ursulinenkonvents, Ursulinerg. 10.
— Valentin, Milch- und Käsegeschäftsinhaber, Laden: Inn. Graben 21 (Juliuspromenade).
Schreck, Anton, Glacisarbeiter, Elephanteng. 9.
— Leo, Heizer, Steinheilstr. 2 M.
— Leo, Trambahnkontrolleur, Randersackererstraße 23 P.
— Peter, Damenschneidermeister, Spiegelstr. 5.
Schreiber, Andreas, Privatier, Büttnerstr. 30 II.
— Dorothea, Privatiere, Büttnerstr. 30 I.
— Heinrich, Lehrer, Frühlingstr. 1 III.
— Johann, Taglöhner, Ursulinerg. 13 I.
— Justine, Oberamtmannswtw., Sanderglacisstraße 25 P.
— Kaspar, Schlosser, Heidingsfelderstr. 35 I.

Schreiber, Konrad, Dotter's Nachfolger, Büchsenmacher, Domstr. 54 II.
— Martin, Fuhrknecht, Korng. 20 P.
— Martin, Obersäger, Höchbergerstr. 5½ R.
— Sabine, Näherin, Maingäßchen 11½.
— Therese, Köchin, Ingolstadterhof 2 P.
Schreier (siehe auch Schreyer), Marie, Zugeherin, Wagnerstr. 18 III.
Schreiner, Geschwister, Privatieren, Goethestr. 7 P.
— Josef, Taglöhner, Lauferg. 11 R P.
— Lukretia, Privatiere, Reuererg. ½ II.
— Wolfgang, Domkapitular, Bruderhof 5 II.
Schreinerinnung, Möbelmagaz. der, Augustinerstraße 1.
— Sargmagazin, Wohlfahrtg. 11 P.
Schreml, Peter, Zuschneider, Semmelstr. 36 III.
Schrempf, Johann, Taglöhner, Korng. 16 I.
Schrenk, Euphrosine, Blumenmacherin, Zellerstr. 29, Laden: Mainbrücke 4.
Schrenker, Konrad, Bahnarbeiter, Petinistr. 23 III.
Schrepfer, Hans, k. Professor u. Vorstand der höheren Fachschule für Maschinenbau und Elektrotechnik, Virchowstr. 8 III.
Schreppel, Katharina, Näherin, Wöllerg. 8 III.
— Thomas, Taglöhner, Wagnerstr. 2.
Schretzenmeyer, Dorothea, Schuhmacherswtw., Franz-Ludwigstr. 9/11 II.
— Marie, Privatiere, Gertraudg. 1 I.
Schreyer (s. auch Schreier), Anna, Arztenswtw., Franz-Ludwigstr. 20 II.
— Georg, Vergolder, Paradeplatz 2 N.
— Johann, Amtsgerichtsdiener, Frühlingstr. 15 III.
Schrimpf, Friedr. Wilhelm, Prokurist und Geschäftsführer der Val. Bauch'schen Buch- u. Kunsthandlung, Nikolausstr. 4 I.
Schröder, Anton, Plakatanschläger, Korng. 18 I.
— Friedrich, Uhrmacher, Karmelitenstr. 57 I. Laden: Gerberstr. 1.
— Jakob, Taglöhner, Heinestr. 12 III.
— Josef, Taglöhner, Zellerstr. 2 II.
— Karl, Hoboist, Weißenburgerstr. 6.
— Karl, k. Univ.-Registr., Randersackererstr. 28 II.
— Kaspar, Bierführer, Elsterg. 1 R II.
— Marie, Arztenswittwe, Pleicherring 1 P.
Schroll, Johann, p. Zugführer, Bohnesmühlg. 1 II.
— Margar., Rathsdienerswtw., Marktplatz 38 III.
Schubert, P. Ambrosius, Prior, Dominikanerpl. 1.
— Andreas, Brauer, Wörthstr. 2 P.
— Andreas, Gutspächter, Gut Talavera.
— Andreas, Schneidermstr., Büttnerstr. 16 II.
— Andreas, Schneidermeister, Neubaustr. 24 II.
— Anna, Hebamme, Grombühlstr. 24 II.
— Anna, Stationsdienersw., Rimparerstr. 10 III.
— Anton, juliusspitäl. Hausverwaltungsassistent, Innerer Graben 40 II.
— Dorothea, Privatiere, Spitalg. 1 II.
— Ernst, Spezialgeschäft für Fußbodenbelage, Frankfurterstr. 82 I. 458.
— Franz, Wechselwärter, Grombühlstr. 4 P.
— Georg, Geflügel- u. Wildprethdlr., Karthause 3. Laden: Martinstr. 2. 941.
— Georg, Privatier, Weißenburgerstr. 13 I.
— Georg, Versicherungsinspektor, Haugerpfarrgasse 4 II.
— Gregor, Schreinermeister, Kapuzinerstr. 31 I.
— Hans, Weinrestaurateur z. Kette, Ketteng. 4 P. 856.
— Heinrich, Gutspächter, Gut Talavera.
— Heinrich, Kolonialwaarenhandlung, Theresienstraße 2 P u. I.
— Jakob, Privatier, Burkarderstr. 22 II.
— Jakob, Schlosserheizer, Petinistr. 9.
Schubert, Johann, Schneidermeistr., Frankfurterstraße 37.
— Johann Valentin, Lehrer a. d. Stadtschule, Scheffelstr. 8 II.
— Josef, Bahnbediensteter, Frankfurterstr. 37.
— Karl, Cigarren- und Kolonialwaarenhändler, Stephanstr. 1 P. 606.
— **Karl, & Cie.**, Kohlenanzünderfabrik und Holzkohlenspezialhandlung, Inh.: Karl Schubert und Adam Göb; Fabrik: Barbarastr. 27. 606.
— Katharina, Wittwe, Steinheilstr. 12 III.
— Kunigunde, Privatiere, Franz-Ludwigstr. 1 III.
— Magdalena, Zuschneiderswittwe, Karthause 31.
— Margaretha, Privatiere, Büttnerstr. 8.
— Margaretha, Privatiere, Haugerring 6 I.
— Margaretha, Wittwe, Gr. Katzeng. 7 III.
— Marie, Lehrerswittwe, Randersackererstr. 23.
— Martin, Straßenwärter, Zellerstr. 34 III.
— Max, k. Posterpeditor I. Kl., Grombühlstr. 24 P.
— Otto, Gastwirth z. Stein, Cigarrenhandlung en gros und Mineralwasserfabrik, Rotkreuzstraße 17.
— Richard, Dekorationsmaler, Textorstr. 12 III.
— Sabine, Privatiere, Ludwigstr. 15 I.
— Sofie, Magistratssekretärsw., Inn. Graben 24.
Schuchbauer, Friedrich, Messerschmiedgeschäft (Inhaber: J. Appl), Schusterg. 3.
— Georg, Lokomotivheizer, Marktplatz 24 III.
— Karl, Messerschmiedmeister, Schustergasse 3 I.
Schuck, Nikolaus, Sergent, Weißenburgerstr. 2.
— Paul, Heizer, Burkarderstr. 9 III.
Schuckert, Barbara, Wittwe, Zeitungsträgerin, Barbarastr. 20 I.
— Johann, Privatier, Sophienstr. 19 I.
— Josef, Kaufmann, Inhaber der Firma Andr. Kirschten Nachfolger, Holzthorg. 4 II. Laden: Marktg. 9.
— & **Co.**, siehe Elektrizitäts-Aktiengesellschaft. 357. (S. Inserat, Rückſatz 1. Seite.)
Schübel, Gustav, Buchbindergehülfe, Büttnerstraße 17 III.
— Johann, Bau- und Kunstschlosser, Waagen- und Kassenschrank-Fabrikant, Grombühlstraße 25 II. Werkst.: Neumannstr. 22 II.
— Karl jun., Darm-, Schmalz- u. Gewürzhändler en gros, Fleischereimaschinen, Leistenstr. 1 II. Comptoir u. Lager: Schwanenhof 5.
— Karl sen., Privatier, Schwanenhof 5 I.
Schüchner, Georg, Kommissionär und Agent, Dreikronenstr. 31 II.
— Katharina, Zugeherin, Barbarastr. 12 M.
Schühlein, Elise, Wittwe, Heidingsfelderstr. 15 II.
Schüler, Anton, Holzspalter, Pfaueng. 4 P.
— Balthasar, Schreinermstr. (Innungs-Sargmagazin), Wohlfahrtg. 11 P u. I.
— Heinrich, Maschinenschlosser, Rimparerstr. 8 III.
— Josef, Schlosser, Barbarastr. 28 I.
— Josef, Wechselwärter, Grombühlstr. 4 P.
Schüll, Anton, Spenglermeister, Kärnerg. 20 II. Geschäft: Rosenq. 4⅓.
— Babette, Privatiere, Schildhof 5 III.
— Barthel, Fuhrwerksbesitzer und Oekonom, Frankfurterstr. 93 P.
— Josef, Wagenwärter, Steinheilstr. 31 P.
— Kaspar, Regiearbeiter, Vincentinumstr. 7 I.
— Margaretha, Wittwe, Grombühlstr. 55 I.
— Philipp, Oekonom, Frankfurterstr. 97 P.
Schüller, Martin, Hauptmann a. D., Kasern-Inspektor bei der k. Garnisonsverwaltung, Rottendorferstr. 3½ II.

Schüllermann, Babette, städt. Lehrerin, Grombühlstraße 20 II.
Schüpfer, Justine, Hebamme, Steinheilstr. 14 I.
— Sebastian, Maschinenhausgeh., Steinheilstr. 14 I.
— Veronika, Köchin, Huttenstr. 18½.
Schüppel, Franz, Privatier, Wölffelstr. 4 I.
Schüppert, Adam, Privatier, Moltkestr. 6.
— Adam, Privatier, Domstr. 20 II.
Schürer, Andreas, Heizer, Brücknerstr. 26 I.
— Franz, Tabakfabrikant, Pleicherglacisstr. 16, P und I. 991.
— Friedrich, Taglöhner, Korng. 6 II.
— Hans, Tabakfabrikant, Ludwigstr. 13 I. 809.
— Heinrich, Wagenwärtergeh., Brücknerstr. 7 I.
— Josef, Wagenwärter, Vincentinumstr. 16 P.
— **Joseph,** Rauch- u. Schnupftabak- u. Cigarrenfabrik (Inh.: Hans u. Franz Schürer, Heinrich Then), Rennwegerglacisstr. 19, Detailverkauf: Domstr. 13. 41.
Schürer's, Joseph, Tabak-Niederlage, Verkaufsstelle der Rauch-, Schnupftabak- u. Cigarrenfabrik v. Josef Schürer, Domstr. 13 P. 41.
Schürger, Anna, Kunst- u. Handelsgärtnerswtw., Kantstr. 51.
— Johann, Restaur., Kaserng. 1 P. 662.
Schüßler, Anton, Unterhdlr., Bohnesmühlg. 1 III.
— August, Taglöhner, Randersackererstr. 36.
— Johann, Rangirer, Neumannstr. 5 III.
— Margaretha, Büttnerswittwe, Ketteng. 16 I.
— Simon, Zugführer, Vincentinumstr. 3½ II.
Schütte, Ernst, Kaufmann, Inhaber der Firma J. N. Metzner, Metallgießerei, Spritzen- u. Pumpenfabrik, Semmelstr. 42 I. 81.
— Lisette, Kaufmanns-Wtw., Semmelstr. 42 II.
Schütz, Emil, Wohlthätigkeits-Administrationsdiener, Alte Kasernstr. 32.
— Georg, Tapez. u. Möbelgesch.-Inh., Roseng. 1 P.
— Johann, Apothekenarbeiter, Roseng. 3 R P.
Schütze, Friedrich, Schlosser und Mechaniker, Gartenstr. 1 P.
— Hermann, Getreide- und Futterartikelgroßhändler (Spezialität: Hafer), Waarenagenturen, Haugerring 10 I. Lager: in Buchner's Lagerhaus. 485.
— Hermann, Bau- u. Kunstschlosserei, mechan. Werkstätte, Telegraphenbauanstalt u. Fahrradgeschäft, Semmelstr. 26 I. 273.
Schützengarten, deutscher, Heidingsfelderstr. 26.
Schützengesellschaft, kgl. priv., Nikolausberg. 1044.
Schützenheim, Vereinshaus der Schützengesellschaft, nächst dem Johanneshof auf dem Nikolausberg. 1044.
Schützenhof, Restauration auf dem Nikolausberg. 1044.
Schützenliesl, Restauration, Landwehrstr. 3½.
Schuff, Adam, Stationsgeh., Steinheilstr. 23 III.
— Franz, Fabrikarbeiter, Reiserstr. 4½ III.
— Johann, Schuhmacherm., Wohlfahrtg. 5 II.
Schug, Marie, Tagnerin, Gr. Katzeng. 6 M.
— Michael, Bildhauer, Friedenstr. 55 III.
— Sebastian, Taglöhner, Bronnbacherhof 4 III.
Schuh, Thomas, Hülfsheizer, Grombühlstr. 49.
Schuhmann (s. auch Schumann), Adam, Pensionist, Petristr. 11 II.
— Bertha, Taglöhnerin, Kroateng. 22 II.
— Elisabeth, Damenschneiderin, Konradstr. 9.
— Franz, Monteur, Petristr. 23 II.
— Hans, Postadjunkt, Marktplatz 4 III.
— Hermann, Schuhmacher, Ursulinerg. 13 M.
— Johann, Rauhwaarenhändler, Semmelstr. 73.
Schuhmann, Leonhard, Gärtner, Kärnerg. 2 I.
— Marie, Präparandenhauptlehrerswtw., Frühlingstr. 21 P.
— Mathilde, Klavierlehrerin, Huttenstr. 3.
Schulanzeiger für Unterfranken und Aschaffenburg, Expedition, Sterng. 16. 108.
Schulbäck, Wirthschaft zum, Wagnerstr. 11 P.
Schulbaracke der Zellerau, Frankfurterstr. 8.
Schuld, Johann, Schreiner, Domstr. 16 III.
Schuldentilgungskasse, städtische, Karmelitenstr., Rathhausneubau Nr. 2.
Schuldenzucker, Tobias, Maschinenschlosser, Vincentinumstr. 14 III.
Schuler, Barbara, Wäscherin, Elephanteng. 9 III.
— Barbara Antonie, Putzgeschäfts-Inhaberin, Heinestr. 2 1/3 R I.
— Franz, Schreinermstr. u. Eisschrankfabrikant, Schillerstr. 9. Werkstatt: Maingäßchen 6½.
— Friedrich, Bierbrauer, Karthause 1½.
— Georg, Privatier, Ursulinerg. 1 II.
— Georg Michael, Oberpflegamtsrath u. Juliusspitalpfarrer, geistl. Rath, Juliusprom. 19 I. 233.
— Gretchen, Lehranstalt für Damenschneiderei, Franziskanerg. 14 I.
— Hubert, k. Regierungsrath, Sanderglacisstr. 42 I.
— Johann, Schmiedmeister, Zwinger 6 I.
— Joh. Baptist, akad. Bildhauer, Neubergstr. 31.
— Leonhard, Bildhauer, Gutenbergstr. 10 I.
— Leopold, städt. Aufseher, Marktg. 5 I.
— Marie, Schlosserswittwe, Waltherstr. 2 III.
— Martin, Privatier, Tiepolostr. 17 P.
— Michael, Tapezier, Franziskanerg. 14 III.
— Paul, städt. Kassier, Ursulinerg. 1 II.
— Peter, Universitätsdiener, Theaterstr. 11 IV.
— Philipp, Magistrats-Obersekretär a. D., Neubergstr. 31 P.
— Valentin, k. Amtsrichter, Schillerstr. 2 I.
Schuler's Garten, Alleestr. 12.
Schulhöfer, Barbara, Privatiere, Wallg. 32 P.
— Moses, Privatier, Annastr. 17 II.
— Salomon, 1. Assistent an der landw. Kreis-Versuchsstation, staatl. appr. Nahrungsmittel-Chemiker, Sieboldstr. 11 P. Bureau: Luxburgstraße 4.
Schullehner, Georg, Taglöhner, Friedenstr. 7 S.
Schullehrer-Seminar, Wittelsbacherplatz 1. 124.
Schuller, Otto, Zugführer, Köllikerstr. 5 III.
Schulmeister, Gustav, Privatier, Steinstr. 1 III.
— Julie, Wittwe, Waltherstr. 3 R.
Schultes, Hans, Intendanturdiätar, Ketteng. 5 III.
— Johann, Lokomotivführer, Brücknerstr. 14 I.
— Marie v., Hofraths- und Bürgermeisters-Wittwe, Neubaustr. 34 I.
— Wilhelm, k. Regierungsrath, Kaiserpl. 1 II.
Schultheis, Adam Josef, k. Gerichtsvollzieher a. D., Semmelstr. 11 II.
— Anna, Privatiere, Haugerpfarrg. 4 II.
— Anton, Fuhrknecht, Maingäßchen 6½.
— Ferdinand, Schneiderm., Bronnbacherg. 22 II.
— Josef, Alteisenhändler, Wagnerstr. 15 III.
— Margaretha, Arbeiterin, Karmelitenstr. 28 III.
— Wilhelm, Kaufmann, Leistenstr. 6.
Schultheiß, Johann, Kondukteur, Vincentinumstraße 2 II.
— Johann, p. Wechselwärter, Neumannstr. 4½ II.
Schultz, Anna, Kleidermacherin, Eichhornstr. 5.
— Erwin, Musiklehrer, Semmelstr. 57.
— Franz, Metzgermeister, Büttnerstr. 27 P u. II.
— Gretchen, Privatiere, Peterstr. 8.

Schultze, Hugo, Professor an der k. Musikschule, Schillerstr. 11 P.
— Dr. Oskar, k. Universitätsprofessor, Pleicherglacisstr. 10 II.
Schulz, Adolf, Kutscher, Münzstr. 3.
— Anna Marie, Wittwe, Semmelstr. 44 P.
— Elise, Zugeherin, Dreikronenstr. 21 II.
— Franz, Maschinenarbeiter, Brombacherg. 8 II.
— Johann, Bierbrauergehülfe, 1. Schloßg. 2 I.
— Johann, Werkmeister der k. Maschinenbauschule, Pleicherkirchplatz 11 I.
— Johanna, Händlerin, 1. Felseng. 1.
— Josef, Examinator, Mergentheimerstr. 50. 460.
— Josefine, Privatiere, Blöhlein 1 I.
— Karl, Schlossermeister u. Installationsgeschäft, Semmelstr. 46 III. 1087.
— Kunigunde, Fabrikarbeiterin, Wagnerstr. 4.
— Leonhard, Kaufmann, Mitinh. d. Kolonialwaaren- u. Kaffeegroßhandlung Anderlohr & Schulz, Goethestr. 10 II. 848.
— Michael, Fuhrmann, Pleicherkirchplatz 11 I.
Schulze, Gretchen, Wtw., Landesproduktenhdlrn., Steinheilstr. 36 P.
Schulzenbäck, Weinstube zum, Semmelstraße u. Ecke der Handgasse 1.
Schum (siehe auch Schumm), Eduard, k. Oberlandesgerichtsrath a. D., Sonnenstr. 9 P.
— Johann Josef Eugen, Eisenhändler, in Fa.: J. E. Schum, Eisenwaaren, Werkzeuge, Haus- u. Küchengeräthe, Oefen, Herde u. Bauartikel, Schmalzmarkt 12 P u. I. 316.
Schumacher, Gustav, Oberkellner, Ludwigstr. 3 II.
Schumann (siehe auch Schuhmann), Albert, Hoboist und Sergent, Weißenburgerstr. 2.
— Franz, Posamentier, Wohnung: Ebracherg. 2, Laden: Domerschulstr. 3 P.
— Leonhard, Büttnergehülfe, Kroateng. 22.
— Marie, Inhaberin einer Filiale von W. F. Wucherer & Co., Chokoladen- u. Konservenfabrik (Bertha Koch Nachflgrn.), Ebracherg. 2, Laden: Domerschulstr. 3 P.
— Max, Oberrangirmeister, Rimparerstr. 1/3 P.
— Nikolaus, Bierbrauer, Brombacherg. 22.
— Wilhelm, Reisender, Haugerring 6 IV.
— & **Bolbrinker**, G. Greul Nachfl., Photographische Kunstanstalt, Hofphotograph, Domerschulstr. 1/3.
Schumm (siehe auch Schum), Adam, Posamentier, Schönleinstr. 9. Werkstatt: Marktplatz 28.
— Babette, Lehrerin, Büttnerstr. 68 II.
— Friedrich, Fabrikant, Maistr. 10 II.
— Heinrich, Pensionist, Schönleinstr. 9 I.
— Klara, Privatiere, Büttnerstr. 68.
Schunck, Johann, Restaurateur zum Mönchbergerhof, Barbarastr. 23.
Schunder, Wilhelm, Schuhmacher, Handg. 3 P.
Schupp, Inh. eines Putzgeschäftes, Theresienstr. 11. Laden: Theaterstr. 6.
Schurk, Babette, Privatiere, Neubaustr. 26 II.
Schurz, Johann, Schmiedm. u. Wagenbauer, Obere Johanniterg. 8 P.
— Johann, Taglöhner, 3. Felseng. 4.
Schuster, Fritz, Lokomotivführer, Steinheilstr. 4 II.
— Georg, k. Regierungsrath, Sanderring 19 II.
— Katharina, Schloßdienerswittwe, Hofstallstr. 2.
— Kilian, Wagenputzer, Wagnerplatz 4 III.
— Leonhard, Major a. D., Heidingsfelderstr. 10 I.
— Matthias, Feldhüter, Grombühlstr. 19 P.
— Therese, Institutslehrerin, Heidingsfelderstr. 10 I.
— Therese, pens. Lehrerin, Kloster Himmelspforten N I.
Schwaab (s. a. Schwab), Georg, Depotarbeiter, Ob. Schloßg. 5 I.
— Magdalena, Privatiere, Frühlingstr. 22 I.
— Theodor, Kaufmann, Theilhab. d. Fa. Josef Knorz, Ludwigstr. 3 I.
Schwaabe, Ernst, k. Regierungs-Forstbuchhalter, Scheffelstr. 7 I.
Schwab (siehe auch Schwaab), Anna, Fleisch- und Wurstwaarengeschäftsinhaberin, Eichhornstr. 26.
— Anna, Wittwe, Zwinger 16 P.
— Babette, Apothekerswe., Sanderglacisstr. 18 III.
— Balthasar, k. Posterpeditor, Rotkreuzstr. 17 I.
— Berthold, Seifenfabrikant, Inh. d. Fa. C. M. Roth, Karmelitenstr. 24 II. 165.
— **Carl, & Cie.**, Weingroßhandlung, Schillerstraße 11. 499.
— Elise, Fabrikarbeiterin, Vincentinumstr. 7 II.
— Elise, Taglöhnerin, Fabrikstr. 32 I.
— Elise, Zugeherin, Burkarderstr. 26.
— Franz, Schlosser, Wagnerstr. 9 III.
— Franz Andreas, Bierbrauer, Zellerstr. 4 I.
— Frida, Privatiere, Haugerring 12 III.
— Friedrich, Hausdiener, Ebracherg. 2.
— Friedrich, Regierungssekretär, Zwinger 28/30 P.
— Georg, Zimmermann, Sanderring 14 S.
— Georg J., Friseur, Sophienstr. 3 P.
— Hans, Restaurateur, Randersackererstr. 2.
— Hermann, Stadtkämmereikontrolleur, Sterngasse 16 I.
— Jakob, Kutscher, Reisgrubeng. 2.
— Jakob, Privatier, Inhaber einer Pension, Schillerstr. 6 P.
— Johann, Restaurateur zum Pelikan, Obere Johanniterg. 22 P.
— Josef, Privatier, Kaiserstr. 17 II.
— Karl, Weingroßhändler, in Firma Carl Schwab & Co., Schillerstr. 11 I. 499.
— Katharina, Schreinerswittwe, Reuererg. 8 IV.
— Kilian, Gärtner, Waltherstr. 3.
— Konrad, Mineralwasserfabrik und Handlung mit natürl. Mineralwassern, Sanderstr. 23 III.
— Lorenz, Schreiner, Erthalstr. 20 P.
— Lorenz, kgl. Telegraphenamtsdirektor a. D., Ketteng. 5 II.
— Ludwig, Apotheker, Neubergstr. 2 P.
— Margaretha, Privatiere, Frühlingstr. 11 I.
— Marie, Büglerin, Franz-Ludwigstr. 18.
— Michael, Zimmermann, Vincentinumstr. 1 P.
— Nikolaus, Metzgermeister, Semmelstr. 26 P.
— Philipp, Stationsgehülfe, Neumannstr. 4 III.
— Salomon, Kaufmann, Weißwaaren- und Bettenhändl., Kaiserstr. 10 III, Laden: Kaiserstraße 12.
— Siegfried Karl, Inh. d. Fa. Heinrich Frank, Putz- und Modewaaren, Domstr. 56 P. u. II. 97.
— Therese, Privatiere, Steinstr. 1 II.
— Wendelin, Schreinergeselle, Wohlfahrtg. 11 II.
— Wilhelm Balthasar, k. Posterpeditor, Rotkreuzstraße 17 I.
— Wilhelm, Schreiner und Jalousienmacher Frühlingstr. 18.
Schwab'sche Stadtbibliothek, Bücherabgabe Mittwoch u. Samstag 11—12 Uhr im magistrat. Geschäftsz. Nr. 42. (Siehe Stadtbibliothek).
Schwabacher, Adolf, Mühlbesitzer, Mehl und Landesprodukten en gros et en détail, Bohnesmühlg. 9. 484.
— Albert, Weingutsbesitzer u. Weingroßhändler, Mitinhaber der Firma A. W. Schwabacher,

Alleestr. 20 I, Geschäft: Kapuzinerstr. 1. 491.
Schwabacher, August, Kaufmann, Theilhaber der Firma Gebrüd. Schwabacher, Weinhandlung, Sterng. 8 I. 622.
— **A. W.**, Weingroßhandlung und Weingutsbesitzer, Inh. Isidor und Albert Schwabacher, Kellerei u. Bureau: Kapuzinerstr. 1. 491.
— Emil, Kaufmann, i. Fa. Schwabacher & Sohn, Weingroßhandlung, Sterng. 8 II. 622.
— Emilie, Privatiere, Kaiserstr. 9 II.
— **Gebrüder**, Weingroßhandlung, Sterng. 8. 622.
— Georg, Aktionär, Ebracherg. 8 I.
— Hermann, Weinhändler, Inhaber der Weingroßhandlung J. E. Schwabacher & Comp., Wallg. 4 II.
— Isidor, Weingutsbesitzer und Weingroßhändler, Mitinhaber der Firma A. W. Schwabacher, Eichhornstr. 1 I. 491.
— **J. E.** & **Comp.**, Weingroßhandlung, Inhaber Hermann Schwabacher, Wallg. 4.
— Karoline, Privatiere, Sterng. 8 I.
— Ludwig, Weinhändler, Theilhaber der Firma Gebrüder Schwabacher, Weingroßhandlung, Alleestr. 2 II, Comptoir: Sterng. 8. 622.
— Wilhelm, Kaufmann, Theilhaber der Firma Adolf Schwabacher, Bohnesmühle, Mehl- u. Landesproduktenhandlung en gros et en détail, Schönleinstr. 9. 484.
— & **Sohn**, Weingroßhandlung, Inhaber Emil Schwabacher, Sterng. 8.
Schwägler, Xaver, Buchhalter, Wagnerstr. 7 II.
Schwager, Adam, Schreinergeh., Spitalg. 4 P.
— Josef, Schreinermeister, Untere Bockg. 5 P.
Schwaiger, Anton, Handlung optischer u. physikalischer Instrumente, Reparaturwerkstätte, Inhaber: Aug. Kohler, Domstr. 72 P.
Schwamberger, Leonhard, Briefträger, Domstraße 20 IV.
Schwan, Hotel zum, Besitzer Joh. Mich. Kißkalt, Büttnerstr. 26 u. 28. 115.
— Karl, Wachtmeister, Faulenbergstr. (Neue Art.-Kaserne) I.
Schwander, Apollonia, Wittwe, Heinestr. 6 III.
— Christof, Schneidermstr., Reisgrubengasse 2 I.
— Heinrich, Schuhmacher, Maing. 9½.
— Karl, Lokomotivführer, Steinheilstr. 10 III.
— Karl, Postoberpacker, Semmelstr. 87 II.
Schwappach, Martin, Forstpraktikant, Huttenstr. 6.
Schwarm, Leonhard, Oberkellner, Heinestr. 3.
Schwartz, Ferdinand, Milch-, Käse- und Butterhldg., Domstr. 35. Laden: Schmalzmarkt 5.
Schwartzenau, Karolina Freifrau v., Rentiere, Ludwigstr. 17 P.
Schwarz, Anna, Privatiere, Wörthstr. 7 P.
— Ernst, k. Staatsanwalt, Sieboldstr. 17 I.
— Eugen, k. Regierungskanzlist, Blumenstr. 5 III.
— Friedrich, Handlungsreisend., Sophienstr. 16 III.
— Friedrich, Juwelier, Gold-, Silber-, Alfenidewaarengeschäft und Taschenuhren-Lager, Kürschnerhof 27 P u. III. 976.
— Georg, Cigarrengeschäft, (Adolf Treutlein Nachf.), Domstr. 39 P u. III. 924.
— Georg, Dienstmann, Bronnbacherg. 6 II.
— Georg, Gasmeister, Ständerbühlstr. 22 P.
— Georg, Hadernhändler, Petrinistr. 9 P.
— Georg, Zimmerpalier, Veitshöchheimerstr. 2 S.
— Gertraud, Näherin, Franziskanerg. 10 M.
— Gertraud, Privatiers-Wittwe, Weingartenstraße 41 II.
— Johann, Maurer, Wohlfahrtg. 11 III.
Schwarz, Johann, Schriftsetzer, Neubaustr. 26 II.
— Josef, akad. Bildhauer und Modelleur, Inh. von M. Engel's Kunstanstalt, Pleicherthorstraße 3 II. Laden: Semmelstr. 68.
— Josef, Bezirks-Gas- und Präzisions-Aichmeister, Pleicherthorstr. 3 II. [Amtstag im Aichamt (Aichstr. 2) jeden Samstag von 8—11 Uhr, außerdem Rücksprache in der Wohnung.]
— Kaspar, Fuhrknecht, Gresseng. 1.
— Kaspar, Tünchergehülfe, Bachg. 6 III.
— Kilian, Telegraphenarbeiter, Steinheilstr. 9 II.
— Lorenz, Bremser, Vincentiumstr. 11 III.
— Marie, Zugeherin, 2. Felseng. 7 III.
— Michael, Schlosser, Petristr. 11 I.
— Michael, Schweinemetzger, Maulhardg. 11, Laden: Schönbornstr. 7. 1079.
— Peter Anton, Schweinemetzger, Zellerstr. 27 P u. I. 1111.
— Sebastian, Tüncher, Erthalstr. 12 I.
— Wilhelmine, Pfarrerswittwe, Franz-Ludwigstraße 1 II.
Schwarze, Wilhelm, Küchenchef im Central-Hotel, Rotkreuzstr. 19 II.
Schwarzer, Josef, Pächter der Kneippkuranstalt, Rüdigerstr. 2 IV, Anstalt: Schürerstr. 15.
Schwarzkopf, Alfred, Hoteldirekt., Rückerstr. 11 P.
Schwarzmann, Johann, Wechselwärter, Petristraße 11 II.
Schwarzschild, Sali, Kaufmann, Inhaber von Speier's Schuhwaarenhaus, Herzogenstr. 2 III, Laden: Schönbornstr. 4. 903 a u. b.
— Simon, Kurz-, Weiß- u. Wollwaarengeschäfts-Inh., Val. Beckerstr. 1½ III, Geschäftslokal: Eichhornstr. 10 P (Eingang: Spiegelstr.)
Schweich, Leopold, Rentier, Seelbergstr. 2 I.
Schweickert, Wilhelm, Ingenieur u. Fabrikbesitzer, Fabrik für Wagenbau und Eisenbahnbedarf, Steinheilstraße 26, Bureau: Steinheilstr. 24. 272.
Schweiger, Josef, k. Intendanturfekretär, Leistenstraße 4 II.
Schweigert, Anton, Schneidermeister, Büttnerstraße 21 II.
— Georg, Weinhändler, Reisgrubeng. 19 II.
— Philipp, Maurer, Eichhornstr. 20.
Schweighofer, Gertraud, k. Gymnasialprofessorswittwe, Kaserng. 3 II.
Schweiker, Heinrich, Graveur, Kürschnerhof 29 II.
Schweinfurter Hof, Restauration, Semmelstr. 70.
Schweitzer, Barbara, Vereinsdienerswittwe, Bahnhofstraße 6 III.
— Martin, Heizer, Moltkestr. 12 I.
Schweizer, Fritz, Kaufmann, Reiserstr. 4½ III.
— Josef, Schneidermeister, Roseng. 4⅓ I.
— Ottilie, Privatiere, Burkarderstr. 26 III.
Schweizerhof, Restaurant zum, Randersackererstraße 13½.
Schwemmer, Johanna, Modistin, Domstr. 31 I.
— Josef, Spenglergeh., Dominikanerplatz 4 R I.
— Monika, Wittwe, Hueberg. 1 II.
Schwendemann, Wilhelm, k. Konzertmeister und Professor an der k. Musikschule, Rennwegerring 14 III.
Schwenk, Georg, Briefträgergehülfe, Lindleinstraße 12 I.
— Marie, Lehrerin, Reibeltg. ½ I.
— Matthäus, pens. Lehrer, Reibeltg. ½ I.
Schwerd, Josef, Taglöhner, Schießhausstr. 19 M.
Schwermer, August, Waaren-Agent und Kommissionsgeschäftinhaber, Domerschulstr. 17 II.

Schwermer, Ferdinand, Cigarren en gros, Agenturen u. Kommissionen, Frühlingstr. 7 I.
Schwerthöfer, Michael, Hausmstr., Haugerring 1.
Schwertle, Paul, Tapezier, Wörthstr. 6 P.
Schwertschlager, Babette, Postkondukteurswtw., Sanderglacisstr. 31 P.
Schwetzler, Babette, Näherin, Hahnenhof 3 III.
— Christine, Fischermeisterswtw., Laufers. 19 II.
Schweyer, Hans, Apotheker, Friedenstr. 17.
Schwind, Dr. phil. Adam, k. Gymnasiallehrer, Neubergstr. 38 I.
— Anna, Haushälterin, Dreikronenstr. 47 II.
— Franz, Bahnadjunkt, Petrinistr. 1 II.
— Friedrich, pens. Feldwebel, Waltherstr. 2 I.
— Georg, Schuhmachermeister, Domstr. 9.
— Heinrich, pens. Wagenwärter, Pleicherthorstraße 28 P.
— Helene, k. Taxbeamtentochter, Domerschulstr. 6 I.
— Johann, Schmied, Kanistr. 35.
— Käthchen, Privatiere, Johanniterg. 8 III.
— Philipp Franz, Privat., Mergentheimerstr. 6.
Schwingenstein, Josefa, Privatiere, Domerschulstr. 13 II.
Schwinger, Rafael, Stationsdiener, Vincentinumstr. 26 II.
Schwinghammer, Xaver, Molkereigeh., Riemenschneiderstr. 4 I.
Schwink, Brigitte, Privat., Alte Kasernstr. 8 II.
— Joh. Baptist, Glaserm., Pleicherkirchg. 3 I.
Schwinn, Alex., Accisnachgeher, Juliusprom. 7 I.
— Alexander, k. Oberpackmeister, Rimparerstr. 1/3 II.
— Georg, Monteur, Pleicherkirchg. 6 P.
— Wilhelm, Schreinerm., Pleicherpfarrg. 3 R.
Schwurgericht, Justizgebäude, Ottostr. 5 R II
Seberich, Andreas, Steueraufseher, Rottendorferstr. 9 II.
Sebert, Georg, Schneiderm., Inn. Graben 31/33 I.
— Johann, Bahnwärt. (Bahnwärterposten Nr. 3), Veitshöchheimerstr. ohne Nr.
— Marie, Privatiere, Semmelstr. 61 I.
Seberth, Babette, Fabrikarbeiterin, Ritterg. 8 III
Sebold, Joh., Wagenwärtergeh., Ziegelaustr. 6 I
Sedelmeier, Peter, Privatier, Sanderglacisstr. 44 P.
Sedlmaier, Isidor Adalbert, Kaufmann, Inh. der Fa. Georg Hagen, Kolonialwaarenhdlg. en gros & en détail, Karmelitenstr. 26 P u. I. Magazine: Pommerg. 1. ☎ 338.
Seebach, Franz, Schneiderm., Domerschulstr. 9 II.
— Kunig., Zugführersw., Bohnesmühlg. 20 II.
Seeber, Peter, k. Maschinenoberbauführer, Wallgasse 1 1/2 P.
Seefelder, Babette, Juwelierswtw., Inh. des Gold- und Silberwaarengeschäftes M. Seefelder, Schusterg. 9, Laden: Marktplatz 18.
Seeger, Georg, Reisender, Karthause 9 1/3 II.
— Johann, Privatier, Virchowstr. 17 P.
Seegerer, Hans, Kaufmann, Sanderglacisstr. 25 M.
Seel, Christian, Kaufmann, Adelgundestr. 10.
Seelig, Geschwister, Tapisserie- und Stickereigeschäft, Augustinerstr. 6 P, Wohnung: Augustinerstr. 17.
— Johann, städt. Arbeiter, Korng. 3.
— Valentin, Privatier, Frühlingstr. 17 II.
— Valentin, Restaurateur zum Deutschen Hof, Johanniterplatz 2.
Seelmann, Johann, Schuhmacher, Pleicherthorstraße 18 I.
— Johann, Vierteldiener, Wöllerg. 16 II.
— Peter, Restaurateur, Veitshöchheimerstr. 1 P.
Seelmeyr, Josef, Buchdruckereibesitzer, Innerer Graben 3 II, Laden: Innerer Graben 2.
Seemann, Georg, Werkmeister, Schweinfurterstraße 20.
— Peter, Schuhmacher, Reibeltg. 8 II.
Segner, Anna, Privatiere, Dominikanerg. 16 II.
— Franz, k. Universitäts-Bibliothekar, Ludwigstraße 23 1/2 III.
— Kunigunde, Privatiere, Dominikanerg. 16 II.
— Marie, Inhaberin eines Wagnergeschäftes, Wölffelstr. 4 I.
Seibel, Anton, Holzmacher, Kärnerg. 3 II.
— Philipp, Pianist u. Musiklehrer, Marktg. 5.
— Wilhelm, Dienstmann, Marktg. 5.
Seibert (s. a. Seubert), Hans, Inh.: Emil Hofmann, Putz- und Seidenwaarengeschäft, Eichhornstr. 4 P.
— Friedrich, Schuhmacher, Steinheilstr. 22 P.
— Heinrich, Taglöhner, Lindleinstr. 8 II.
— Karl, Kreiskassadiener, Randersackererstr. 7 I.
— Peter, Lackirer, 1. Felseng. 5.
— Wolfgang, Pensionist, Mergentheimerstr. 3 II.
Seibold (s. a. Seybold), Dr. med. Alois, Assistenzarzt der med. Poliklinik, Kürschnerhof 5 II.
— Margaretha, Privatiere, Marcusstr. 11 I.
— Matthäus, Hausknecht, Wöllerg. 8 II.
Seidel, Christian, Wagenwärtergehülfe, Kroatengasse 12 I.
— Eduard, Handlungsgehülfe, Franziskanerg. 8 I.
— Katharina, Damenschneiderin, Glockeng. 15 I.
— Martin, prot. Kirchendiener, Hörleing. 12 I.
— Viktor, Kaufmann, Holz-Rouleaux, Rollschutzwände, Frühlingstr. 16 III.
— Wilh., Maschinenhausgehülfe, Wöllerg. 23 III.
Seidenbusch, Ludwig, Privatmann, Ketteng. 38 II
Seidenspinner, Joh. Edmund, Viktualienhändler Ulmerg. 4 M.
Seiermann, Sebastian, Bureaudiener, Gutenbergstr. 2 III.
Seiferling, Anna, Wittwe, Virchowstr. 11 R.
— Johann, Produktenhändler, Fabrikstr. 11 P.
— Stefan, Kutscher, Burkarderstr. 13 M.
Seifert (s. a. Seufert, Seuffert, Senfert), **Auguste**, Blumengeschäft (Inhab.: Fr. Werthmann), Domstraße 19. Laden: Schusterg. 1.
— Friedrich, Zuschneider, Büttnerstr. 50 I.
— Margaretha, Büglerin, Textorstr. 9 III.
— Dr. Otto, k. Universitätsprofessor der Medizin, Spezialarzt für Nasen- und Halsleiden, sowie für Hautkrankheiten, Friedenstr. 31, Sprechzimmer: Rennwegerring 14 P. ☎ 144.
— Vincentia, Wittwe, Textorstr. 9 III.
Seifried, Margaretha, Fischerswe., Saalg. 2 1/2 P.
Seiler, Anna, Wäscherin, Fabrikstr. 38 I.
— Ferdinand, Privatier, Weingartenstr. 20 II.
— Heinrich, Kutscher, Sanderglacisstr. 3.
— J., Gerber-Vereinigung für bayer. Heeresbedarf, Karthause 1 P. Lager: Rückgebäude.
Seip, Leonhard, Buchhalter, Neubaustr. 60.
Seipel, Arnold, Postadjunkt, Handg. 15 II.
— Heinrich, Büttner, Blasiusg. 7 III.
— Johann, Holzmacher, Pleicherthorstr. 3 III.
Seiß, Johann, städt. Arbeiter, Saalg. 2 1/3 P.
Seißer, Andreas, Kaufmann u. Schirmfabrikant, i. Fa.: Josef Weber Nachf., Domstr. 17 P u. III.
— Friedrich, Privatier, Frühlingstr. 7 1/2.
— **Louis**, Bankgeschäft, Inh.: August Meuschel. Prok.: Karl Schlüter. Gesch.-Lokal: Marktplatz 9. ☎ 375. (Siehe Inserat, Carton der 1. Abtheilung.)
— Ludwig, Rentner, Friedenstr. 45 I.
— Marie, Doktorswittwe, Haugerkirchg. 6 I.
— **M. Ph.**, Weiß-, Woll-, Kurz- und Modewaarenhandlung, Wäsche- u. Ausstattungs-

geschäft, Marktplatz 6 u. 8 P, I u. II und Langg. 6. 60.

Seißer, Philipp, Kaufmann, Inhaber der Firma M. Ph. Seißer, Pleicherglacisstraße 18 I. 90.

— Dr. Rudolf, prakt. Arzt, Schönbornstr. 1 II. 1041.

— Valerie, Oberschwester der Rothkreuzklinik. Hueberg. 3. 61.

Seißiger, Barbara, Zugeherin, Kärnerg. 51 I.

— Jakobine, Näherin, Stephanstr. 5 II.

— Margaretha, Bezirksarztswtw., Sanderring 22.

Seißinger, Marie, Wagenmeisters-Wittwe, Pleicherthorstraße 12 P.

— Michael, Gärtnereibesitzer, Randersackererstraße 45.

Seith, Martin, Schlosser, Petinistr. 7 P.

— Nikolaus, Stationsgehülfe, Handg. 10 II.

Seitz, Adam, Schuhmacherm., Korng. 15 R I.

— Andreas, Restaurateur, Steinbachthal ohne Nr.

— Dr. phil. et theol. Anton, Privatdozent, Domerschulstr. 18 II.

— Erdmann, pension. Landgerichtsbote, Bergmeisterg. 9.

— Franz, Univ.-Kassadiener, Peterpfarrg. 2 II.

— Franz Lukas, k. Hoflieferant, Parquettbodenfabrik, Bau- u. Möbelschreinerei, Bohnesmühlg. 7 I. 227. Lager u. Fabrikräume: Bohnesmühlg. 5 R. (S. Inserat.)

— Friedrich, Maurer, Grabeng. 4 I.

— Fritz, Inhaber einer Bauschreinerei und Kehlleistenfabrik, Frankfurterstr. 12, Comptoir u. Fabrik im Rückgebäude, auch am Weg zur Adelgundestr. 469. (Siehe Inserat).

— Georg, Hoteldiener, Tertorstr. 10 I.

— Georg, Restaurateur, Dreikronenstr. 15.

— Georg, Schreiner, Steinheilstr. 9 III.

— Georg Peter, Schuhmacher, Neubergstr. 26 I.

— Johann, Fabrikarbeiter, Wagnerstr. 2 I.

— Johann, Schneidermeister, Häfnerg. 3 II.

— Johann, Zuschneider, Herzogenstr. 2 III.

— Josefine, Privatiere, Landwehrstr. 25 II.

— Ludwig, Packetbote, Ingolstadterhof 6 II.

— Margaretha, Privatiere, Pleicherkirchpl. 9 I.

— Sofie, Bezirksarztswtw., Sanderglacisstr. 37 II.

— Venanz, Gefängnißaufseher, Schießhausstraße 15 I.

— Wilhelm, Militärpensionist, Bibrastr. 13.

— Dr. phil. Willy, Privatdozent, Pleicherglacisstraße 21 III.

— Xaver, Schmied, Pleicherthorstr. 16 II.

Seitzer, Josef, genannt Ocker, Schwimmlehrer der Hügel'schen Badeanstalt, Mergentheimerstraße 26.

Selbert, Georg, Wagenwärter, Auverastr. 14 P.

Selig, Karl, Weinhändler, Theilhaber der Fa. Karl Friedrich Selig & Co., Friedenstr. 5. 77.

— **Karl Friedr., & Co.**, Weinhandlung. Inh.: Karl & Simon Selig, Friedenstr. 5. 77.

— Simon, Weinhändler, Theilhaber d. Firma Karl Friedr. Selig & Co., Weingartenstr. 2 I. 77.

Seligmann, Hermann, Fell- u. Darm-Händler, Dominikanerg. 4 I. Comptoir: Kärnerg. 39. 702.

Seligsberger, Bertha, Antiquitätenhändlerswtw., i. Fa. S. Seligsberger Wwe., Antiquitäten- und Möbel-Ausstattungsgesch., Johanniterplatz 2 I. 657.

Seligsberger, S., Wwe., Möbel-Ausstattungs-Magazin u. Antiquitätenlager, Johanniterplatz 2 P. u. I. Lager: Ursulinerg. 1 P. 657.

Sell, Adam, Stationsgehülfe, Fabrikstr. 7 II.

— Karl, Kaufmann, Bohnesmühlg. 9 II.

— Katharina, Hausmstrswtw., Oberthürstr. 15 I.

— Regina, Wittwe, Pleicherpfarrg. 3 I.

— Rudolf, Lithograph, Oberthürstr. 15 I.

Selling, Dr. Eduard, k. Univ.-Prof., Maistr. 4 II.

Sellmann, Melchior, Monteur, Juliusprom. 13 II.

Sellmayr, Simon, Intendant d. k. b. II. Armeekorps u. Wirkl. geh. Kriegsrath, Pleicherring 7 P.

Seltsam, Georg, Kutscher, Baderg. 5 III.

— Margaretha, Wittwe, Kroateng. 13 II.

— Max, Steinhauer, Burkarderstr. 10 I.

Selz, Hanna, Privatiere, Keesburgstr. 6 II.

Selzam, Franz, Wagenwärter, Brücknerstr. 30 II.

— Georg, Kondukteur, Rimparerstr. 2½ II.

Semm, Ludwig, Mag.-Offiziant, Ziegelaustr. 5 II.

Semmel, Michael, Weinhandlg., Fabrikstr. 29 I.

Semmelmann, Hans, Bahnadjunkt, Lindleinstraße 6 I.

— Karoline, Privatiere, Frühlingstr. 7 P.

— Kathi, Privatiere, Frühlingstr. 7 P.

Semmelmayr, Josef, Vergolder, Weingartenstr. 6. Geschäft: Wallg. 12.

Semmert, Leonhard, Erdarbeiter, Gr. Katzengasse 13.

Sendelbach, Andreas, Wechselwärter, Ständerbühlstr. 15 II.

— Bernhard, Kaufmann, Waarenagentur-Geschäft, Schweinfurterstr. ⅓ I. 23.

— Klemens, Bäckermeister, Franz-Ludwigstr. 25 P.

— Rosa, Wittwe, Schillerstr. 10 III.

Sendner, Josef, Büttner, Fabrikstr. 48 III.

— Josef, Fuhrmann, Josefplatz 7 III.

— Marie, Näherin, Virchowstr. 4 M.

Senf, Friedrich, Bautechniker, Frankfurterstr. 87.

Senft, Albin, Anwaltsbuchhalt., Frühlingstr. 22 III.

— Andreas, Weinkommissionsgeschäft, Münzstraße 10½.

— Friedrich, Kanzlist, Frühlingstr. 22 III.

— Gallus, Magistratsfunkt., Frühlingstr. 22 III.

— Hans, k. Postoffizial, Wallg. 4 III.

— Johann, k. Kreiskassenkontrolleur, Friedenstraße 32 I.

— Oswald, gepr. Lehramtskandidat, Frühlingstr. 22 III.

Senftinger, Marg., Privat., Grombühlstr. 10 II.

Seng, Ludwig, Stationsgehülfe, Bohnesmühlgasse 13 II.

Senger, Babette, Näherin, Korng. 22 III.

— Elise, Büglerin, Stephanstr. 11 III.

— Marie, Büglerin, Stephanstr. 11 III.

— Philomene, Modistin, Grombühlstr. 32 I.

— Therese, Landgerichtsrathswittwe, Sanderglacisstraße 4 P.

Sennefelder, Franz, Schreinergeselle, Bibrastraße 23 R II.

— Regina, Zugeherin, Vincentinumstr. 8½ P.

Serby, Johann, Bremser, Neumannstr. 7.

Serfi, Sebastian, Privatier, Gertraudg. 3 II.

Sesar, Alois, k. Korps-Stabsveterinär, Theresienstraße 8 II.

Seßler, Hans, Schlosser, Obere Johanniterg. 17.

— Johann, Monteur, Fabrikstr. 15 III.

— Johann, Schreinermeister, Neumannstr. 3.

Setzinger, Karl, Kassier, Karthause 1 P.

Seubelt, Georg Michael, Cigarren-, Tabak- und Kolonialwaarenhändler, Brücknerstr. 10 P.

Seubert (s. auch Seibert), Adam Heinrich, Spengler, Fabrikstr. 58 III.
— Alois, Bierführer, Höchbergerstr. 4 R.
— Alois, Metzgermeister, Frühlingstr. 7½ P.
— Babette, Schuhmacherswittwe, Pleicherthorstraße 16 III.
— Barbara, Privatiere, Klinikstr. 12 P.
— Barbara, Privatiere, Peterstr. 5.
— Bernhard, Tüncher, Roseng. 9 R P.
— Christian, Kaufmann, Marcusstr. 11 I.
— Franz, Bierführer, Höchbergerstr. 4 R.
— Franz, k. Landgerichtssekretär, Friedenstr. 17 I.
— Georg, Schleifer, Reiserstr. 4½ S.
— Georg, Schreinermeister, Gerberstr. 7 P.
— Georg, Inh. einer Strumpfstrickerei, Virchowstraße 1 I.
— Georg, Tünchergehülfe, Reuererg. 1 P.
— Gretchen, Privatiere, Reuererg. 6 I.
— Heinrich, Maschinenmeister, Virchowstr. 1 I.
— Heinrich, p. Wagenwärt., Grombühlstr. 30 III.
— Helene, Stationsmeisterswtw., Steinheilstr. 29 I.
— Hermann, Spenglermeister und Installateur, Sophienstr. 5.
— Jakob, Spenglermeister und Installateur, Zellerstr. 13.
— Johann, Taglöhner, Barbarastr. 12½.
— Johann, Taglöhner, Nikolausstr. 14 I.
— Johann, Taglöhner, Bergmeisterg. 6.
— Johann Georg, Milchhändler, Wöllerg. 24 P.
— Josef, Schuhmacherm., Randersackererstr. 2 I.
— Julius, k. Regierungs-Forstsekretär, Sieboldstraße 13 P.
— Karl, Lackirer, Neubergstr. 12 P.
— Karl, Schreinermeister, Reuererg. 6 R.
— Maria, Kassierin, Brücknerstr. 2½ I.
— Maria, Privatiere, Frühlingstr. 13 I.
— Martin, Schreiner, Kantstr. 19 P.
— Michael, Reisender, Landwehrstr. 19 I.
— Nikolaus, Buchdruckereibes., Semmelstr. 58 P.
— Peter, Tüncher und Lackirer, 1. Felseng. 5 I.
— Philipp, Heizer, Peterpfarrg. 6 I.
— Philipp, Lackirer, Neubergstr. 12 P.
— Rosa, Landgerichtsrathswtw., Friedenstr. 17 I.
— Rosine, Zugeherin, Schildhof 6.
— Stefan, Kaufmann, Haugerring 16 III.
— Therese, Kaufmannswtw., i. Fa. Wilhelm Seubert, Bronnbacherg. 2 II.
— Ursula, Wagenwärtergehülfenwittwe, Neumannstr. 17 I.
— Valentin, Schreiner, Wölffelstr. 3 III.
— **Wilhelm**, Kolonialwaaren-, Cigarren- und Tabakhandlung, Bronnbacherg. 2.

Seuferling (s. auch Seiferling), Franz, städt. Bauaufseher, Theaterstr. 21 S.
— Georg, Magistratsfunktionär, Theaterstr. 21.
— Georg, Wagenwärter, Vincentinumstr. 20 II.
— Kaspar, Produktenhändler, Wohlfahrtg. 8 P.
— Valentin, Produktenhdlr., Steinheilstr. 16 P.

Seufert (s. auch Seifert, Seuffert, Seyfert), Andreas, Hausmeister, Bahnhofstr. 14 P. 38.
— Anna, Fuhrmannswittwe, Kärnerg. 9 I.
— Anna, Kärnerswittwe, Kärnerg. 47 I.
— Anna, Privatiere, Karthause 3 II.
— Babette, Privatiere, Innerer Graben 61 III.
— Eva, Strickerin, Landwehrstr. 10 II.
— Franz, Bäckereibesitzer, Kapuzinerstr. 27 P.
— Franz, Fuhrwerksbesitzer, Bachg. 9 I.
— Georg, Brauer, Dominikanerg. 9.
— Georg, Postbote, Grombühlstr. 43a III.
— Georg, Schreinermeister, Pleicherpfarrg. 16, Werkstätte: Gerberstr. 7 II.
— Georg, Roth- und Weißbüttnerei, Augustinerstraße 11 II. Laden: Karmelitenstr. 53.
— Johann Michael, Privatier, Schildhof 4 P.
— Josef, Kolonialwaarenhändler, Pommerg. 4 P.
— Josef, Monteur, Veitshöchheimerstr. ohne Nr. (Neues Werk von Koenig & Bauer).
— Josef, Schneidermstr., Obere Johanniterg. 6 II.
— Josefa, Wittwe, Lauferg. 15 P.
— Karl, Schreiner, Maierg. 5 II.
— Kaspar, Produktenhändl., Landwehrstr. 25 Pu. I.
— Katharina, Haushälterin, Augustinerstr. 14 I.
— Ludwig, Lohnkutscher, 3. Felseng. 3 II.
— Magdalena, Invalidin, Semmelstr. 56 P.
— Michael, Holzspalter, Korng. 7 I.
— Michael, Fuhrmann, Fabrikstr. 58 P.
— Michael, Steinhauer, Virchowstr. 4 P.
— Paul, Korbmacher, Innerer Graben 41. Laden: Juliuspromenade.
— Philipp, Heizer, Vincentinumstr. 2 III.
— Philipp, Maurer, Burkarderstr. 15 P.
— Sebastian, Produktenhdlr., Inn. Graben 16 P.
— Sebastian, Spezereihändler, Spitalg. 15.
— Valentin, Zimmermstr., Huttenstr. 36 R.
— Walburga, Zugeherin, Münzstr. 15 II.
— Wilhelmine, Privatiere, Holzthorg. 4 I.

Seuffert (s. auch Seifert, Seufert, Seyfert), Albert, Tünchermstr. u. Stuckateur, Kantstr. 19 II.
— Anna, Lehrerswtw., Amalienstr. 3½ III.
— Anna, Produktenhändlerin, Petrinistr. 25 P.
— Anton, Sattlermeister u. Tapezier, Gerberstraße 11 P u. I.
— Babetta, Privatiere, Hofstr. 20 II.
— Elise, Privatiere, Herzogenstr. 5 III.
— Eva, Privatiere, Peterplatz 4 I.
— Eva, Wittwe, Neumannstr. 17 II.
— Franziska, Privatiere, Peterplatz 4 I.
— Fritz, Privatier, Rotkreuzstr. 13½ III.
— Georg, Fabrikschmied, Petrinistr. 25 P.
— Dr. Heinrich, Arzt, Sieboldstr. 3 III.
— Jakob, Metzger, Neubaustr. 24 I.
— Johann, Schreiner, Domstr. 66.
— Johann Baptist, Theilh. der Firma Philipp Seuffert, Holz- u. Kohlenhandlung, Oberes Mainkai 3 I und 5 I.
— Johann Michael, k. Hof- und Justizrath, Notar a. D., Sanderglacisstr. 4 III.
— **Josef**, Inh.: Joh. Adam Schleicher, landw. u. gewerbl. Maschinen-Geschäft, Wohnung: Kaiserstr. 28 III, Geschäftslokal: Bahnhofstraße 8. Lager: Wallg. 12.
— Julius, Restaurateur z. Adlerhorst, Neumannstraße 9 P u. I.
— Kaspar, Monteur, Büttnerstr. 25 II.
— Kaspar, Arbeiter, Spitalg. 7 I.
— Lenchen, Kolonialwaarenhdl., Huttenstr. 10 P.
— Lorenz, Wagenwärter, Huttenstr. 10 P.
— Lothar, Kaufmann, Mitinhaber der Firma Phil. Seuffert, Holz- und Kohlenhandlung, Peterplatz 4 P, Geschäftslokal: Oberes Mainkai 3 u. 5.
— Margaretha, Privatiere, Peterplatz 4 I.
— Marie, Restaurateurswe., Grombühlstr. 14 I.
— Peter, Schuhmachermeister, Ritterg. 3 I.
— **Philipp**, Holz- und Kohlenhandlung, Oberes Mainkai 3 und 5 P.
— Sebastian, Produktenhändler, Spitalg. 15 I.
— Stefan, Schreibgehülfe, Gabelsbergerstr. 3 I.
— Thomas, Stationsdienergehülfe, Wallg. 12 I.
— Wilhelmine, Privatiere, Ketteng. 13 II.

Seuling, Michael, Tüncher, Maingäßchen 6½ P.
— Valentin, Restaurateur, Gerbrunnerstr. 2.

Seuß, Sebast., Lokomotivheizer, Neumannstr. 14 I.

Severin, Fritz, Zuschneider, Franz-Ludwigstr. 9 RI.
Seyb, Marie, Privatiere, Heinestr. 2½ II.
Seybert, Georg, Mineralwasserfabrikant, Kantstraße 50½ R I.
Seybold, (s. auch Seipold), Georg, Privatier, Weingartenstr. 25 I.
— Marie, Privatiere, Martinstr. 2.
Seyfert (s. a. Seifert, Seufert, Seuffert), Adam, Telegraphenarbeiter, Brücknerstr. 8½ I.
— Adolf, Monteur, Petinistr. 16 P.
Seyfried, Andreas, Schuhmacherm., Domstr. 14 I.
— Bernhard, Antiquitätenhändler, Wallg. 8 I.
— Georg, Fischermeister und Stockfischhändler, 1. Schlossg. 4 P. Geschäft: Augustinerstr. 13 P.
— Hans, Kaufmann, Huttenstr. 11 P.
— Johann, Stockfischhändler und Fischermeister, Lauferg. 17 I.
— Sebastian, Steinhauer, Leistenstr. 4.
Seyler, Josef, Geschäftsführer, Karthause 1 I.
Seynstall, Bernh., Lohnkutscher, Petinistr. 17 P.
Seyschab, Hans, Bahnmeister, Brücknerstr. 5 I.
— Margaretha, Diakonissin, Lindleinstr. 7 II.
Seywald, Albert, Büttnermeister, Rosenq. 19.
— Hermann, Büttnermeister, Reuerg. 16 I.
Sgall, Salomon, Weiß- u. Wollwaarenhändler, Semmelstr. 70 I.
Siber, Dr. Oskar, prakt. Arzt, Sanderglacisstr. 34 I.
— Dr. Stefan, Spezialarzt für Chirurgie, Kapuzinerstraße 1 I. (Klinik: Rotkreuzklinik, Huebergasse 3).
Sibin, Konstantin, Landgerichtsdirektor a. D., Friedenstr. 28 II.
Sichart von Sichartshofen, Friedrich, Oberstleutnant und Kommandeur des k. 2. Trainbataillons, Rotkreuzstr. 13½ P.
Sichel, Abraham, Kaufmann, Haugerring 18 III.
— Anna, Kaufmannswittwe, Mitinh. der Fa. Klau & Sichel, Tuchhandlung en gros, Pleichersglacisstr. 14 II. Geschäft: Haugerring 16 P. 615.
— **Gebrüder**, Leinen- und Weißwaaren (Inh. Jakob u. Karl Sichel) en gros, Augustinerstraße 20.
— Karl, Kaufmann, Theilhaber der Firma Gebr. Sichel, Am Exerzierpl. 5 I.
Sichling, Valentin, k. Eisenbahnexpeditor, Klinikstraße 12 III.
Sickinger, Max, Schriftsetzer, Huttenstr. 12 P.
Siebenbürger, Christof, Schuhmacherm., Pleicherkirchg. 16 III.
Siebenhaar, Georg, Maschinenstrickerei, Inn. Graben 38 II.
— Hans, k. Gymnasiallehrer, Goethestr. 7 III.
Siebenlist, Adam, Wechselwärter, Grombühlstraße 21 P.
— August, k. Regierungs-Rechnungskommissär, Peterplatz 6 II.
— Friedrich Karl, Photograph, Kroateng. 4 I. (Eingang z. Atelier: Karthause). 82.
— Hedwig, Privatiere, Huttenstr. 13 I.
— Johann Adam, Pensionist, Inn. Graben 21 II.
— Philipp, Bahnbauaufseher, Nikolausstr. 6 P.
— Philipp, Elektrotechniker, Konradstr. 3 III.
— Philipp, Vorarbeiter, Ständerbühlstr. 15 I.
Sieber, Franz, Porzellanmaler und -Händler, Bronnbacherg. 2 II.
— Heinrich, Feldhüter, Amalienstr. 8 III.
Siebert, Adolf, Fabrikant, in Fa. W. Eydam, Lampenfabrik, Goethestr. 1 I, Fabrik: Inn. Graben 59.
— Oskar, Blech- u. Metallgroßhandlung, Heinestraße 2½ P u. I.
Sieblitz, Friedrich, Bahnkondukteur, Rimparerstraße 4 II.
Siebold, Alexander, Freiherr von, kais. japan. Legationsrath, Annastr. 17½ I.
— Fanny von, k. Bezirksarztswe., Sanderring 6 I.
— Karl von, Privatier, Sanderring 6 I.
Sieboldskeller, Gartenwirthschaft u. Restauration, Sieboldstr. 26 P.
Siechenhaus, städtisches (als Pfründneranstalt benützt), Gerbrunnerstr. 18.
Siedentopf, Wilhelm, k. Universitäts-Mechaniker, Werkstätte für wissenschaftliche Instrumente u. Apparate, Schönleinstr. 7 R. 838.
Siedler, F., Handelslehrer, Domstr. 11.
— Georg, Fuhrmann, Vincentinumstr. 30 III.
— Georg, Schlosser, Bronnbacherg. 9 I.
— Ignaz, Telegraphenarbeit., Kapzuinerstr. 21 RI.
— Margaretha, Briefträgersw., Domerschulstr. 17 I.
— Peter, Kutscher, Höchbergerstr. 5 R.
— Richard, Dachdecker, Fabrikstr. 38 III.
Siedow, Johanna, Diakonissin, Lindleinstr. 7 P.
Siegel, Moses, Privatier, Augustinerstr. 4 II.
Sieger, Bruno, k. Reallehrer, Theresienstr. 9 III.
Sieglein, Margaretha, Privatiere, Frühlingstraße 14 M.
Siegler, Benedikt, Vizefeldw., Adelgundestr. 2 II.
— Bruno, Versicher.-Agent, Karmelitenstr. 29 M.
— Franz, Hülfsbremser, Pleicherpfarrg. 24 I.
— Franz, Zugführer, Wallg. 1 I.
— **Georg**, Dampfziegelei u. Verblendsteinfabrik, Comptoir: Haugerring 4 P, Fabrik: Heidingsfeld u. Steinbachsthal. 251. (S. Inf.)
— Johann, Postbote, Bohnesmühlg. 1 III.
— Ludwig, Fabrikbesitzer, Haugerring 4 P. 251.
— Ludwig, k. Schlossverwalter, Residenzplatz 2 I. 545.
— Peter, Polizeiwachtmeister, Ebracherg. 1 P.
— Therese, Privatiere, Haugerring 4 P.
Siegmann, Justine, Näherin, Burkarderstr. 26 III.
— Margaretha, Wäscherin, Kapuzinerstr. 25 R I.
Sieke, Richard, Cigarren-, Cigaretten- u. Rauchutensilienhändler, Untere Bockg. 2 I, Laden: Augustinerstr. 22 P.
Sielbau-Bureau, städtisches, Sanderring 24 P. 649.
Siemers, Johann, Werkmeister, Leistenstr. 12 I.
Sigmund, Albert, Kaufmann, Weinhändler, Sanderglacisstr. 25 II, Kellerei, Schillerstr. 6.
Silberhorn, Bernhard, Gärtner, Ständerbühlstraße 9.
Silbermann, Adolf, Weingroßhändler, Eichhornstraße 2. II.
— Siegfried, Möbelfabrikant, Theilh. d. Firma Gebr. Billigheimer, Erste Würzburger Möbelfabrik, Dreikronenstr. 1 u. Maingäßchen 6½. 222. Augustinerstr. 22 I.
— Sigmund, Dr. Rechtsanwalt, Domstraße 20 II. 1094.
Silberschmidt, Doris, Ärztenswittwe, Plattnerstraße 15 I u. II.
— **H.**, Weinhandlung (Inh.: Nathan Schlamme), Pleicherpfarrg. 14.
— Lotte, Privatiere, Keesburgstr. 13 I.
— Philipp, Prokurist, Pleicherpfarrg. 14 I.
— Regina, Weinhdlswtw., Pleicherpfarrg. 14 I.
Silberthau, M., Uhren-, Juwelen, Gold-, Silber- u. Alfenidwaarenhandlung, Inh.: Sigmund Silberthau, Domstr. 26/28/30 P. 346.
— Marianne, Privatiere, Huttenstr. 10 I.

Silberthau, Sigmund, Kaufmann, Inhab. der Firma M. Silberthau, Sanderring 17½ I. 346.
— Sofie, Privatiere, Huttenstr. 10 I.
Silberzahn, Johann, Briefträgergehülfe, Handgasse 5 III.
Siligmüller, F. A., Schaumweinkellerei, Inh. Kommerzienrath Franz Herold und Otto Herold, Kroateng. 6 u. 8, Comptoir: Heinestraße 5 P. 313.
— Kathinka, Privatiere, Heinestr. 5 I.
Silke, Katharina, Privatiere, Randersackererstraße 6 III.
Siller, Franz, Oberbrauer, Kapuzinerstr. 31 II.
Sillig, Johann, Erdarbeiter, Büttnerstr. 17 IV.
Silling, Heinrich, Konditor, Huttenstr. 36 I.
Simon, Anna, Lehrerin f. Blumenarbeiten, Oberthürstr. 4 II.
— Anton, Schreinermeister, Zwinger 9 P u. I.
— Christine, Gärtnerswittwe, Katharineng. 10 II.
— Christof, Kaufmann, Kolonialwaarengeschäft, Burkarderstr. 9 P u. I.
— Dorothea, Wittwe, Privatiere, Peterstr. 7 P.
— Edmund, Amtsdiener am k. Juliusspital, Wöllerg. 19 II.
— Eva, Kleidermacherin, Domerpfarrg. 8 M.
— Friedrich, Stallmeister und Reitlehrer, Kapuzinerstr. 25 I.
— Fritz, Schriftsetzer, Innerer Graben 7 II.
— Josef, Erdarbeiter, 2. Felseng. 8 III.
— Julius, Kaufmann, Waarenagenturgeschäft u. Hypothekenvermittlung, Haugerring 8 II. 3.
— Karl, Kaufmann, Kürschnerhof 25 II, Inh. d. Fa. Wilhelm Zapf, Tuch-, Manufaktur- u. Modewaaren, Kaiserstr. 7.
— Karl, Rentier, Blumenstr. 8 P.
— Marg., Oberamtsrichtersw., Theresienstr. 9 III.
— Martin, Büttner, Innerer Graben 23.
— Michael, Kaufmann, Wallg. 3 II.
— Oskar, Stationsgehülfe, Wallg. 4 II.
— Pauline, Privatiere, Weingartenstr. 12 III.
— Peter, Cementeur, Hinter dem Käppele.
— Philipp, Zugführer, Pleicherglacisstr. 3 M.
— Wilhelm, Kaufmann, Kolonialwaaren- und Delikatessengeschäft, Eichhornstr. 5 P u. II. 159.
Simpfendörfer, Eugen, Kaufmann, Rotkreuzstraße 21 II.
Singer, Georg, Privatier, Münzstr. 6 III.
— Leo, Kaufmann, Huttenstr. 18 P.
— Wilhelm, Privatier, Weingartenstr. 13 I.
Singer Co. Nähmaschinen Akt.-Ges., Nähmaschinen-Handlung, Reparaturwerkstätte, Marktplatz 10 P. (Geschäftsführer: Ferd. Keßler.) 846.
Sinner, Adolf Ferdinand, k. Forstpraktikant, Friedenstr. 22 I.
— Hermann, k. Zollinspektor a. D., Kapuzinerstraße 21 II.
Sinsel, Otto, Kaufmann, Brauerei-, Kellerei- u. Mälzerei-Bedarfsartikelgeschäft, Fabrikation von Lackauflösung zum Reinigen der Gährbottiche, Pleicherglacisstr. 11 P. Geschäft: Veitshöchheimerstr. 8.
Sippel, Dr. Fridolin, Gymnasialassistent, Paradeplatz 2 R I.
— German, k. Posterpeditor, Friedenstr. 57 P.
— Max, priv. Apotheker, Friedenstr. 19 I.
— Michael, Briefträgergeh., Pleicherkirchpl. 13 P.
— Pius, gepr. Lehramtskandidat, Marktpl. 26 III.
Sirch, Georg, Schlosser, Rimparerstr. 8 II.
— Paul, Maschinenschlosser, Brücknerstr. 8 I.
— **P., & Sohn**, Geldschrank- und Waagfabrik, Verkaufs- u. Ausstellungslokal. Inhaber: Karl Theodor Emmerich, Semmelstr. 27/29 P. 365. (S. Inserat.)
Sittich, Georg, Taglöhner, Haugerpfarrg. 6.
Sittinger, Wilhelm, Sackträger, Reiserstr. 2 II.
Sitzmann, Eva, Privatiere, Büttnerstr. 11 II.
— Franz, k. Posterpeditor I. Kl., Marktplatz 4 IV.
— Johann, Schutzmann, Randersackererstr. 8 III.
— Karl, Schriftsetzer, Burkarderstr. 23 II.
— Magdalena, Lehrerswittwe, Marktplatz 4 IV
— Urban, Bahnadjunkt, Marktplatz 4 IV.
Six, Apollonia, Schreinermeisterswittwe, Wöllergasse 18 III.
— Rudolf, Gastwirth zur Stadt Mainz, Semmelstraße 39 I.
Sixt, Anton, Hotelier (Hotel „Viktoria"), Kaiserstraße 26. 307.
— Antonie, Privatiere, Maxstr. 9½ I.
Smolensk, Restauration und Gartenwirthschaft mit Kegelbahn (Turnverein Würzburg), Rennwegerglacisstr. 1.
Smyssen, Gysbert van der, Reiseprediger, Randersackererstr. 23 I.
Sobotta, Dr. Johannes, Privatdozent an der Universität u. Prosektor d. Anatomie u. d. anthropotomischen Anstalt, Pleicherglacisstraße 2 III.
Sodeur, Dr. phil. Gottlieb, kgl. prot. Pfarrer, Schillerstr. 10 II.
Söder, Anton, Müller, Bronnbacherg. 3 III.
— Michael, Schuhmachermeister, Franziskanergasse 8 R I.
— Michael, Schutzmann, Schusterg. 2 III.
— Sylvester, Zugführer, Vincentinumstr. 3½ III.
— Valentin, Weinrestaurant z. Muskateller, Neubaustr. 22 P u. I. 888.
Söhner, Kilian, Fuhrmann, Tertorstr. 20 II.
Sökel, Michael, Schwertfeger, Eichhornstr. 6 R II. Werkstätte: Reibeltg. 2½ R P.
Söldner, Joh., Wagenwärter, Pleicherkirchg. 6 II.
— Margaretha, Arbeiterin, Burkarderstr. 9 III.
Söll, Richard, Tapeziergehülfe, Rotscheibeng. 1 I.
Söller, Maximiliana, Kinderkonfekt., Kürschnerhof 25 M.
Söllner, August, k. Amtsgerichtssekretär, Weingartenstr. 43 III.
— Dorothea, Schneiders-Wittwe, Herrenkleidergeschäft, Langg. 4 II, Laden: Schenkhof 2.
— Franz, Tapezier, Plattnerstr. 13 III.
— Johann, Hausdiener, Heinestr. 2⅓.
— Karl, Stationsgehülfe, Steinheilstr. 15.
Söltner, Konrad, Zahntechniker, Blasiusg. 1 I.
Sönleitner, Ludwig, Bildhauer, Inh. d. Atelier Peter Müller, Sanderstr. 16. Atelier: Leistenstraße 3 R P.
Sönning, Dr. Julius, k. Oberstabs- u. Regimentsarzt im k. 9. Inf.-Reg., Rotkreuzstr. 9 I.
Sohl, Simon, Heizer, Lindleinstr. 14 I.
Sohler, Bonifaz, Dochtfabrikant, Theilhaber der chemischen Wachsbleiche Sohler & Bürger, Bohnesmühlg. 12 P u. I.
— & **Bürger**, Inh. Bonif. Sohler u. Jos. Bürger, chem. Wachsbleicherei, Bohnesmühlg. 12 P.
Sohn, Hermann, Trödler, Wohlfahrtg. 11 II.
— **Jakob**, Lampen- u. Metallwaarenhandlung, Domerschulstr. 5 P.
— Joh. Josef, Kaufmann, Mitinhaber d. Firma Sohn & Brennig, Kolonialwaaren-, Cigarren- u. Spirituosenhandl., Heidingsfelderstr. 17 P.

Sohn, Josefa, Privatiere, Bibrastr. 8 I.
— Margaretha, Zahnarztswtw., Hofstraße 16 N I.
— Philipp, Kaufmann, Fabrikstr. 20 P.
— & **Breunig**, Kolonialwaaren-, Cigarren- u. Tabakhandlung, Inhab.: Josef Sohn und Joh. Breunig, Sanderstr. 19.
Solf, Babette, Wäschereiinhab., Frühlingstr. 13 P.
— Hieronymus, Maurer, Münzstr. 3 R I.
— Josef, Uhrmacher, 1. Würzburger Spezialreparaturanstalt für Uhren, Musikwerke, Automaten, Sanderstr. 13 P.
— Sebastian, Invalide, Frühlingstr. 13 P.
— Therese, Näherin, Münzstr. 3 II.
Sollfrank, Michael, Dreherei mit Motorbetrieb, Textorstr. 11 R I.
Soltaus, Richard, Bau-Ingenieur, Inhab. des Tiefbau-Bureaus „Neptun", Projektirung u. Bauausführung auf dem Gesammtgebiete der Kanalisation, Wasserversorgung, Wasserkraft- u. Industriebahn-Anlagen, Haugerring 3 I. Bureau: Juliuspromen. 17½ P.
Sommer, Friedrich, pens. Feldwebel, Kaserng. 3 R P.
— Georg, Dr. phil. et med., Privatdozent an der Universität, Semmelstr. 87 I.
— Julius, k. Obererpeditor, Pleicherglacisstr. 12.
— Lazarus (Leser), Privatier, Neubaustr. 22 II.
— Margaretha, Wittwe, Huttenstr. 9 I.
— Max, Kaufmann, Möbel- u. Ausstattungsgeschäfts-Inhaber, Oberthürstr. 12, Geschäft: Theaterstr. 4 R.
Sommerer, Bernhard, kgl. Direktionsassessor, Gerbrunnerstr. 5 P.
— Franz, Taglöhner, Barbarastr. 38 I.
Sonderland, Max, app. Zahnarzt, Inh. eines zahntechnischen Kunstateliers, Maulhardg. 31 I. Atelier: Marktplatz 15 P.
Sondheimer, Rosine, Privatiere, Hofstr. 14 II.
Sonn, David, Kultusbeamter, Reibeltg. 3 I.
Sonne, Hotel zur, Bahnhofstr. 5 u. 7. 386.
Sonnenberg, Sigmund, Elektrotechnisches Geschäft und Installation, Wilhelmstr. 5 II. 1108.
Sonnenblume, Restauration, Gneisenaustr. 12 II.
Sonntag, Elise, Wittwe, Reibeltg. 3 II.
— Marie, Kaufmannswtw., Weingartenstr. 37 III.
Sophienschule, Privatanstalt f. höhere weibl. Bildung, Bergmeisterg. 9 P I u. II.
Sopp, Alfred, Friseurgehülfe, Büttnerstr. 17 I.
— Emilie, k. Försterswtw., Schönleinstr. 6 II.
— Magdalena, Schreinerswe., Pommerg. 2 II.
Sorg, Adolf, k. Direktor des Juliushospitals, Hofstraße 7 III.
— Sofie, Privatiere, Blumenstr. 11 III.
Spähmann, Andreas, Cementgeschäftsinhaber, Bronnbacherg. 8 R I.
Spänkuch, Karl, Lackirer, Dreikronenstr. 51 P.
— Karl, Wagenwärter, Grabeng. 1 P.
— Margaretha, Spenglerswittwe, Grabeng. 4 III.
Späth, Fritz, Reisender, Klinikstr. 12 P.
— Johann, Charcutier, Weingartenstr. 6 P.
— Josef, Privatier, Friedenstraße 40 P.
— Josef, Taglöhner, Pleicherthorstr. 16 II.
— Karl, Hülfsbremser, Petrinistr. 13 III.
— Lenchen, Oberförsterswtw., Huttenstr. 18 I.
Spahn, Anna, Universitätsdienerswittwe, Pleicherglacisstr. 1 S.
— Johann, Maurermstr., Karmelitenstr. 45 III.
— Johann, Stationsgehülfe, Pleicherschulg. 1 I.
— Lorenz, Briefträger, Pleicherglacisstr. 20 IV.
— Margaretha, Briefträgerswittwe, Handg. 8 I.
Spangenberg, Guido, Privatier, Maistr. 6 I.
— Marie, Privatierswittwe, Friedenstr. 40 I.
Spanheimer, Andr., Hausdiener, Leistenstr. 6 III.
— Andreas, Schreinergehülfe, Reuererg. 16 II.
— Josef, Privatier, Ursulinerg. 7 I.
— Michael, Viktualienhändler (Marktplatz), Reisgrubeng. 2 I.
Spannheimer, Karl, Maschinenschloss., Handg. 6 II.
Spar- u. Schuldentilgungskasse, städtische, Rathhausneubau Nr. 2. Abgabe von Sparmarken ebendaselbst. Geöffnet jeden Werktag von 8—12 Uhr vormittags u. 2—4 Uhr nachm.
Spath, Martin, Landes-Produkten- und Hefenhändler, Burkarderstr. 14 P.
— Peter, Kaufmann, Kolonialwaarengeschäft, Leistenstr. 2 P.
Spatz, Andreas, Erdarbeiter, Textorstr. 13 II.
Spaun, Eduard, Ingenieur, Adelgundestr. 12 I.
Specht, Erwin, Apotheker, Semmelstr. 31 II.
— Karl, Dekateur und Tuchappreteur, Pleicherpfarrg. 6 I.
— Nikolaus, Architekt, Göbelslehenstr. 9 P.
Spehnkuch, A., Postadjunkt, Burkarderstr. 26 II.
— Sabine, Wittwe, Burkarderstr. 26 II.
Speier, Lorenz, Postadjunkt, Steinheilstr. 6 I.
Speier's Schuhwaarenhaus, Inhaber Sally Schwarzschild, Schönbornstr. 4 P. 903.
Speiseanstalt, k. 9. Inf.-Reg., Weißenburgerstraße ohne Nr. II. 423.
Speiser, Anna, Friseuse, Ketteng. 5 III.
— Florian, Kellner, Ketteng. 5 I.
— Friedrich, Schreinermeister, Ketteng. 5 III, Geschäftslokal: Semmelstr. 20.
— Fritz, Kellner, Domstr. 11 III.
Speitel, Valentin jun., Bäckermstr. zur Brudermühle, Pleicherthorstr. 10 P u. R I.
Spemann, Dr. phil. Hans, Privatdozent d. Zoologie, Pleicherglacisstr. 2 I.
Spengler, Elise, Zugeherin, Bronnbacherhof 3 I.
— Georg, Glaserm., Sanderring 3 P. 1123.
Sperlich, Hans, Kunstmaler, Haugerpfarrg. 9 III.
Speth, Bernh. Maschinenm., Weingartenstr. 6 I.
— Dr. med. Josef, prakt. Arzt, Ludwigstr. 9 I. 1082.
Spicker, Albert, kais. Steuerrath, Randersackererstraße 20 III.
Spiegel, Adam Aquilin, Weinhändler, Marcusstraße 11 P.
— Agnes, Wittwe, Weingartenstr. 6 III.
— Anna, Gemüsehändlerin, Grombühlstr. 13 II.
— Babette, We., Büttnerei, Neubaustr. 42 P u. II.
— Bertha, Buchhdlerswtw., Domerschulstr. 17 I.
— Dorchen, Wtw., Privatiere, Moltkestr. 4 II.
— Eduard, Kaufmann, in Firma Spiegel & Wels, Herrenkonfektionsgesch., Eichhornstr. 5 I, Geschäft Schönbornstr. 2. 830. Filiale: Domstr. 16. 1062.
— Ferdinand, Oekonom, Pleicherpfarrg. 7.
— Franz, Faßmalerei und Vergoldung, Augustinerstr. 13 III.
— Georg, Ablöswärter, Barbarastr. 23.
— Georg, k. Bahnexpeditor, Semmelstr. 85 P.
— Georg, Schuhmacher, Erthalstr. 16 II.
— Georg, Wagenmeister, Rimparerstr. ⅓ II.
— Johann, Privatier, Höchbergerstr. 4 P.
— Johann, städt. Arbeiter, Korng. 26 III.
— Johann, Zimmermann, Ritterg. 3 I.
— Johann Fortun., Privat., Franz-Ludwigstr. 8 P.
— Karl, Pferdemetzger und Eishändler, Bronnbacherg. 1 P u. I. 878.
— Karl, Schuhmacherm. u. Schuhwaarenhdlr., Kürschnerhof 19 I u. II.
— Kaspar, Schuhmachermstr., 1. Schloßg. 4 I.
— Katharina, Privatiere, Plattnerstr. 3 III.

Spiegel, Ludwig, Lackirergeh., Schwanenhof 1 II.
— Margaretha, Wagenwärtergehülfenwtw., Vincentinumstr. 30.
— Michael, Restaurateur z. Bauernhof, Dettelbacherg. 9 I.
— Michael, Privatier, Huttenstr. 34 I.
— Michael, Wagenwärtergeh., Grombühlstr. 13 II.
— Michael, Zimmerpalier, Korng. 3 M.
— Dr. Nikolaus, k. Gymnasialprofessor, Frühlingstr. 7½ II.
— Theodor, techn. Bankbeamt., Val. Beckerstr. 8 P.
— Thomas, Lohnkutscher, Schildhof 2 I.
— & **Wels** (Inh.: Eduard Spiegel), Herrenkonfektionsgesch., Schönbornstr. 2 P. 830. Filiale: Domstr. 16. 1062.
Spieler, Josef, Bureaudiener, Steinheilstr. 13 I.
Spies, Babette, Haushälterin, Marktplatz 12 IV.
— JohannGeorg, Handelsmann, Sophienstr. 3 III.
— Peter, Schreinermeister, Kroateng. 20 P.
— Sebastian Romuald, Lehrer, Schweinfurterstraße ½ III.
Spiesberger, Franz, Chirurg u. Friseur, Landwehrstr. 13 II, Friseurladen: Sanderstr. 39.
— Franz Jg., Privat., Hauptag., Huttenstr. 12 I.
Spieß, Anna, Wtw., Kolonialwaarenhändlerin, Korng. 2 P.
— Franziska, Privatiere, Rückertstr. 13 P.
— Heinrich, Rentamtmann a. D., Innerer Graben 2 I.
— Johann, Arbeiter, Huttenstr. 17 M.
— Philipp, Kaminkehrermeister, Gneisenaustr. 4 II.
Spindelbauer, Elise, Spenglerswtw., Bachg. 6 I.
Spindler, Eva, Wittwe, Grombühlstr. 48 II.
— Johann, Magazinarbeiter, Barbarastr. 25 II.
— Josef, Schreiner, Roseng. 4¼ I.
— Karl von, Kaufmann, Waaren- und Versicherungs-Agenturen, Fabrikstr. 18 I.
— Margaretha, Gerichtsdienersw., Spitalg. 7 I.
— Paul, Taglöhner, Alte Kasernstr. 14 P.
— Selma, Inhab. d. Fa. Hermann Spindler, Handschuhgeschäft, Wäscherei, Färberei, Spiegelstr. 15 P u. II (ab 1. April 1903: Spiegelstr. 11 I.).
Spingler, Anton, Wagenwärter, Reiserstr. 4½.
Spinner, Rosine, Pfründnerin, Franz-Ludwigstraße 24 I.
— Rudolf Balthasar, Waarenagentur, Frühlingstr. 15 II.
Spinnler, Raimund, pens. Wagenwärter, Grombühlstr. 10 II.
Spitalmühle, Juliuspromenade 19.
Spitzbarth, Konrad, Invalidenrentner, 3. Felsengasse 4 II.
Spitzig, Valent., Dienstmann, Vincentinumstr. 12 II.
Spitznagel, Georg, Tapezier und Dekorateur, Reibeltg. 2 I. Werkstätte: Roseng. 19 P.
— Martin, Privatier, Karmelitenstr. 51 II.
— Richard, Kohlenführer, Traubeng. 14 R.
— Sebastian, Erdarbeiter, Schottenanger 1 II.
Spörer, Johann, Brauer, Frühlingstr. 16 III.
— Martin, Gastwirth (z. Reichsapfel), Karmelitenstr. 41 P u. I.
— Simon, Bäckermeister, Maulhardg. 3 P.
Spöringer, Gottfried, Taglöhner, Landwehrstraße 11 III.
Spörl, Karl, Kaufmann und Prokurist der Firma J. M. Hoffmann, Weingroßhandlung, Kantstr. 25 III.
Spörner, Georg, Bäckermeister und Kolonialwaarenhdlr., Rotkreuzstr. 16½ P. 1078.
Spörrer, Margaretha, Privatiere, Marktpl. 6 III.
Sponeck, Pauline, Gräfin von, Ketteng. 3 II.
Sporer, Georg, Tapezier, Gutenbergstr. 1 M.
— Johann, Maschinenschlosser, Gutenbergstr. 8 P.
Spreitzer, Katharina, Arbeiterin, Domerschulstraße 13 R I.
Spreng, Hrch., Vizewachtmstr., Zellerstr. 45 P.
Sprenger, Ludwig, Tapezier, Augustinerstr. 13 I.
Springer, Margaretha, Goldarbeiterehefrau, Ursulinerg. 6 II.
— Therese, Hotelierswittwe, Kantstr. 21 III.
Sprinz, Dr. Robert, pr. Arzt, Pleicherschulg. 2 P. 377.
Sprügel, Karl, k. Obererpeditor, Karthause 9⅓ II.
Sprunner von Merz, Robert, Privatier, Sanderglacisstr. 36 I.
Staab, Andreas, Postbureaudiener, Ziegelaustraße 6 P.
— Anton, Hülfsbremser, Neumannstr. 15 I.
— Gregor, Holzspalter, Jägerstr. 3 P.
— Josef, städt. Taglöhner, Hahnenhof 2 III.
— Karl, Kaplan, Domerpfarrg. 10 P.
— Magdalena, Schlossersw., Burkarderstr. 10 M.
— Margaretha, Bäckermeistersw., Marktg. 3 I.
Staatsanwaltschaft, kgl., des Landgerichts-Ostr. 5. 187.
Staatsbahn-Ingenieur I, Bureau: Hangerglacisstr. 7.
— II, Bureau: Rimparerstr. ½.
Stab, Margaretha, Wittwe, Spitalg. 20 M.
Stabernau, Johann, Fabrikarbeiter, Spitalg. 10 I.
— Josef, Möbelschreiner, Büttnerstr. 74 II.
Stachel, Gasth. u. Weinrestaur. zum, Gresseng. 1. 994.
Stacheter, Matthias, Kaufmann, Roseng. 8 I.
Stadelmaier, Albert, Buchhalter, Höchbergerstr. 3 I.
Stadelmann, Georg, Mehl- und Landesproduktenhändler, Innerer Graben 3 II. Laden: Juliuspromenade.
— Dr. Heinrich, Spezialarzt für nervöse Erkrankungen, Sanderglacisstr. 12 P. Klinik für Nervenkranke Friedenstr. 11, Schule für nervenkranke Kinder Traubeng. 23. 586.
— Josef, pens. Bahnwärter, Ketteng. 6.
— Pauline, Rechnungskommissärswittwe, Neubaustraße 4 I.
Dr. Stadelmann's Klinik für Nervenkranke Friedenstr. 11 und Schule für nervöse Kinder Traubeng. 23. 586.
Stadler, Anton, Schlosser, Wagnerstr. 6½.
— August, Tapeziergehülfe, Fabrikstr. 36 III.
— Friedrich, Apotheker, Juliuspromenade 2 III.
— Josef, pens. Feldwebel, Fabrikstr. 36.
— Marie, Taglöhnerswittwe, 2. Felseng. 4 P.
— Paulus, Erdarbeiter, 2. Felseng. 5 II.
Stadlinger, Josef, Kaufm., Heidingsfelderstr. 41.
Stadt Kitzingen, Restaur. z., Pleich. Schulg. 3.
— **London**, Gasthof zur, Semmelstr. 1.
— **Mainz**, Gasthaus zur, Semmelstr. 39.
— **München**, Gasthaus zur, Bibrastr. 2. 937.
— **Würzburg**, Gasthaus zur, Juliusprom. 6.
Stadtbauamt, Rathhausneubau, Karmelitenstraße 12. 188.
Stadt-Bibliothek, Domstr. 7, Karmelitenstr. 12. (Die Abgabe von Büchern erfolgt Mittwochs u. Samstags von 11—12 Uhr im magistrat. Geschäftszimmer Nr. 42.)
Stadtkämmerei, Karmelitenstr. 10. 633.
Stadtkeller, Restauration, ehem. Bauchs-Keller, Zellerstr. 41. 112.
Stadtmagistrat (Magistratsgebäude), Domstr. 7 u. Karmelitenstraße 12. I. Bürgermeister 418 b, Rathssekretariat 418 a.
Stadtmüller, Gottfried, Häfner, Korng. 24 M.

Stadtmüller, Konrad, Cigarrenmacher, Obere Johanniterg. 8 I.
Konrad, Expreßeilbesteller, Ob. Johanniterg. 8.
Stadtparkinspektion (Bureau), Annastraße ½. 639.
Stadtpost Würzburg, siehe unter Postamt.
Stadtrentamt, k., Residenzplatz 1 I (Hauptwache).
Stadttheater, Theaterstr. 18. 656.
Stäblein, Michael, Arbeiter, Grombühlstr. 19 P.
— Michael, Lohnkutschereibesitzer, Haugerpfarrgasse 5 P. 1083.
Städtisches Arbeitsamt (männliche Abtheilung, unentgeltliche Stellenvermittelung jeder Art), Domstr. 5 P. 531.
— Arbeitsamt (weibliche Abtheilung, unentgeltliche Stellenvermittlung jeder Art) Domstr. 5 P.
Städtisches Elektrizitätswerk Würzburg, Wallgasse 4½ P. 357.
Städtische Regie- u. Inventar-Verwaltung, Karmelitenstr. 10. 633.
Städtische Sammlungen, Marstr. 4 I.
Städtisches Sielbaubureau, Sanderring 24 P. 649.
Stäger, Karl, Feinmechaniker, Büttnerstr. 8 III.
Stämmer, Gustav, Taglöhner, Korng. 17 II.
Ständer, Ferdinand, Arbeiter, Weingartenstr. 15 R II.
Stättner, Georg, Taglöhner, Bronnbacherg. 39 IV.
Stahel, August Josef, k. Hof- u. Universitäts-Buch- u. Kunsthändler, Sterng. 16 R II. 108.
— Heinrich, Privatier, Pleicherring 6 II.
— Ignaz, Privatier, Mergentheimerstr. 10 II.
— Oskar, k. Hof-Verlagsbuchhändler, Univ.-Buchhändler und Hofbuchdrucker, Sanderring 16 III. 585.
Stahel'sche k. Hof-Buchdruckerei, (Inh.: Oskar Stahel, Ebracherg. 2, Sprechzeit ab 11 und ab 5 Uhr), Domerschulstr. 4 R P. 585. (S. Inserat.)
Stahel'sche k. Hof- u. Univ.-Buch- u. Kunsthandlung (Inh. August Stahel), Sterng. 16 P. (Plattnerstr.) 108. (S. Inserat.)
Stahel'sche Verlagsanstalt, k. Hof- u. Universitätsverlag (Inh.: Oskar Stahel, Sprechzeit ab 11 und ab 5 Uhr), Ebracherg. 2 R I. 585. (S. Inserat.)
Stahl, Adam, Bäckermeister und Weinwirth, Peterstr. 8 P u. I.
— Apollonia, Wittwe, Franz-Ludwigstr. 7.
— Babetta, Wittwe, Kapuzinerstr. 25 R I.
— Erhard, Privatier, Huttenstr. 15 P.
— Franz, Schreinergeselle, Sanderstr. 33 III.
— Fritz, Restaurateur, Veitshöchheimerstr. o. Nr.
— Georg, Postbote, Im Hammel 2 II.
— Georg Joh. Mich., Fuhrmann, Maistr. 10.
— Heinrich Josef, Domvikar, Ketteng. 2 I.
— Helene, Privatiere, Ketteng. 2 I.
— Johann, Bäckermstr., Glockeng. 15 P. 276.
— Johann, Zitherlehrer, Schildhof 6 P.
— Johann Georg, Bierführer, Jägerstr. 11 I.
— Johanna, Privatiere, Huttenstr. 1 P.
— Jo ef, Schneider, Ingolstadterhof 3 I.
— Josefa, Zugeherin, Kärnerg. 14 III.
— Ka rl, Kaufmann, Woll-, Weiß- u. Kurzwaarenhändler, Brücknerstr. 3 P u. I.
— Karl, Lokomotivführer, Fabrikstr. 18 II.
— Katharina, Privatiere, Huttenstr. 1 P.
— Margaretha, Privatiere, Huttenstr. 1 P.
— Michael, Fuhrmann, Rotscheibeng. 2 II.
— Otto, Bademeister, Untere Bockg. ⅓ I.
— Philomena, Schneiderswittwe, Ketteng. 12 R I.
Stahl, Samuel, Fabrik., Strumpf- u. Wollwaarenfabrik (Fabrik in Neustadt a. A.), Konradstraße 9 P.
— Veit, Büttner, Friedenstr. 32 M.
Stahr, Adam, städt. Arbeiter, Katharineng. 13 I.
Stamm, Anna, Wittwe, Sterng. 6 I.
— Nikolaus, Sattler und Tapezier, Ritterg. 8 I.
Stamminger, Hans, Lokomotivführer, Grombühlstr. 30 II.
— Karoline, Metzgerswittwe, Fabrikstr. 20 II.
— Leonhard, k. Regierungsrechnungsrevisor, Heidingsfelderstraße 49 I.
Stammler, Fritz, Oberkellner, Marcusstr. 11 III.
— Therese, Forstmeisterswittwe, Theresienstr. 2 I.
Stammreich, Georg, Buchhalter, Florastr. 7 III.
Standesamt, Stadtmagistrat, Karmelitenstr. 10.
Standgericht, des k. 9. Inf.-Reg., Sitzungslokal Weißenburgerstr. ohne Nr.
Standhartinger, Karl, Bäckergeh., Braunhof 8 III.
Stang, Andreas, Amtsdiener, Friedenstr. 19.
— Andreas, Bahnarbeiter, Bockg. 1 IV.
— Anna, Produktengeschäft, Neumannstr. 5 P.
— Cordula, Hofarztenswtw., Neubaustr. 10 II.
— **Eduard**, Zuckerwaaren-Fabrik, Inh.: Marg. Stang, Wtw., Wöllerg. 1 u. 3. Laden: daselbst und an der Marienkapelle.
— Heinrich, Kolonial- und Konditoreiwaarenhändler, Hofstr. 9.
— Georg, Tanzlehrer, Thurmg. 11.
— Margaretha, Wtw., Inh. der Fa. Ed. Stang, Zuckerwaarenfabrik, Wöllerg. 1 u. 3.
Stangl, Georg, Kofferträger, Steinheilstr. 2 III.
— Karl, Lokomotivführer, Brücknerstr. 5 II.
— Magd., Posterpeditorswtw., Frankfurterstr. 21 I.
— Sigmund, Buchhalter, Wörthstr. 5 I.
— Dr. Thomas, a. o. Professor d. klass. Philol. an d. Universität, Friedenstr. 28 I.
Stannetter, Jakob, Taglöhner, Gerberstr. 8.
Stapf, Adam, Schuhmacher, Büttnerstr. 39 I.
— Christian, Taglöhner, Bronnbacherhof 3 I.
— Friedrich, Schuhmacher, Kaiserstr. 6 IV.
— Johann, Taglöhner, Grombühlstr. 19 II.
— Karl, Werkführer, Gutenbergstr. 1½ I.
— Philipp Georg, Produkten- und Flaschenbierhändler, Roseng. 7 I.
— Stefan, Schneidermeister, Handg. 8 I.
Stark, Elise, Näherin, Kärnerg. 51 II.
— Elise, Weißnäherin, Karmelitenstr. 11 I.
— Franz, Schriftsetzer, Mergentheimerstr. 5 M.
— Fritz, Magazinarbeiter, Barbarastr. 12 II.
— Hans, Wagenbauer, Handg. 6 I.
— Josef, Buchhalter, Sanderglacisstr. 48 IV.
— Josef, Kutscher, Bronnbacherg. 39 III.
— Katharina, Näherin, Handg. 1 II.
— Katharina, Privatiere, Domstr. 13 II.
— Margaretha, Privatiere, Bahnhofstr. 6 II.
— Matthäus, Privatier, Bachg. 8.
— Michael, Magazinarbeiter, Barbarastr. 25.
— Michael Josef, Bäcker, Neumannstr. 19 III.
— Peter, Postkondukteur, Sanderstr. 16 II.
— Robert, k. Musikschullehrer, Rückertstr. 11 II.
— Sebastian, Kaufmann, Franz-Ludwigstr. 1 P.
Starz, Stefan, Schriftsetzer, Reiserstr. 2 P.
— Valentin, Erdarbeiter, Schwanenhof 3.
Stattelmann, Johann, Restaur. z. letzten Hieb, Rottendorferstr. ohne Nr. 602.
Staub, Jakob, städt. Arbeit., Sanderglacisstr. 8 R.
— Stefan, Faßdaubenhauer, 2. Felseng. 8 I.
Staudacher, Therese, Oberförsterswtw., Sanderring 12 II.
Staudenmaier, Paulus, freiresignirter Pfarrer, Plattnerstr. 4.

Staudenraus, Dorothea, Fuhrmanns-Wittwe, Bäreng. 4 II.
— Franz, Buchdruckereibesitzer (vorm. Fleischmann'sche Buchdruckerei), Bachg 5. P.
— Johann, Schreinerm., Keesburgstr. ½ II.
— Karl, Taglöhner, Thurmg. 1 II.
Stauder, Karl, Maler und Lackirer, Petristraße 17½ (Werkstätte).
Staudigel, Philipp, Metzgermeister, Münzstr. 13.
Staudinger, Friedrich, Buch- und Kunsthändler, in Firma J. Staudinger'sche Kunsthandlg. Erste Würzburger Spezialkunsthandlung mit Einrahmungsgeschäft, Scheffelstr. 8, Kunsthandlung: Kaiserstr. 9. 730a.
— Julius, Buchhändler, in Firma J. Staudinger'sche Verlags- und Antiquariatsbuchhandlung mit Leihbibliothek, Inn. Graben 61, Eingang: Dominikanerplatz.
Staudinger'sche Kunsthandlung, I. Würzburger Spezialkunsthandlung mit Einrahmegeschäft, Kaiserstr. 9. 730a.
Staudinger'sche Sortimentsbuchhandlung, Inh. Franz Josef Müller, Innerer Graben 61, (Ecke Juliuspromenade und Dominikanerpl.) 730b.
Staudt, Friedrich, Schlossergeselle, Petristr. 17½ M.
— Gg., Gerichtsvollzieher, Randersackererstr. 19 II.
— Johann, Glasreiniger, Maingäßchen 15.
— Julius, Schriftsetzer, Frühlingstr. 11 III.
— Lisette, Wittwe, Pleicherschulg. 8 M.
— Lorenz, Hausdiener, Haugerpfarrg. 1.
Staudter, Babette, Zugeherin, Keesburgstr. 2.
Staudtinger, Joachim, Fabrikarbeit., Gneisenaustraße 4 III.
Stauffenberg, Graf Berthold Schenk von, erbl. Reichsrath der Krone Bayerns und Gutsbesitzer, Theaterstr. 20 I u. II.
Stauß, Friedrich, Strohhülsenfabrik u. Flaschenlager, Wallg. 12. 899.
— Johann, Produktenhändler, Grabeng. 3 P.
— Josef, in Firma Friedr. Stauß, Strohhülsenfabrik und Flaschenhandlung, Wallg. 4 P. Fabrik und Flaschenniederlage: Wallg. 12. 899.
— Sabine, Privatiere, Reibeltg. 3 II.
Stautner, Georg, k. Geh. Bau- u. Intendanturrath, Klinikstr. 12 II.
— Ludwig, k. Intendanturssekretär, Sonnenstr. 19 I.
Stecher, Anton, Maurermstr., Brücknerstr. 23 III.
— Emilie, Büttnerswittwe, Bergmeisterg. 7 P.
— Georg, Schlossermeister, Wagnerstr. 14, Werkstätte: Oberthürstr. 1 P. (S. Inserat.)
— Hermann, Architekt, Reiserstr. 6 III. 835.
— Johann, Auslaufer, Gerberstr. 13 II.
— Louise, Wittwe, Pfaueng. 4 III.
— Marie, Wittwe, Kolonialwaaren- u. Landesproduktenhändlerin, Franziskanerg. 14 P.
— Therese, Industrielehrerin, Semmelstr. 22 II.
Steck, Martin, Prediger der Methodistengemeinde, Steinstr. 5 I.
Steeb, H. (früher G. H. Beck Nachf.), Weinessig-, Essigsprit-, Punschessenz-, Liqueur-, Brauselimonadebonbons-, Back- u. Puddingpulver- und Vanillenzuckerfabrik. Fabrik u. Comptoir: Ständerbühlstr. 13½, Detailverkauf: Hahnenhof Ecke der Maulhardg. 95.
— Hermann Friedr., Inh. der Firma H. Steeb (früher G. H. Beck Nachf.), Ständerbühlstraße 13½. 95.
Stefan, Babette, Einlegerin, Büttnerstr. 10 IV.
— Philipp, p. Wechselwärter, Pleicherpfarrg. 5 P.
Steffan (s. auch Stephan), Kasp. Ant., Inh. der Papier-, Schreib- u. Zeichenmaterialienhandlung J. A. Hofmann's Nachf., Grabenberg 2, Ecke des Dominikanerplatzes P u. I. 808.
Steger, Josef, k. Regierungsrath, Sanderring 24 II.
— Karl, Wagenwärter, Steinheilstr. 12 III.
— Peter, Friseur, Wöllerg. 4 III. Lad.: Theaterstraße 12.
Stegherr, Franz, kgl. Bahnoberexpeditor, Rimparerstr. 2½ I.
Stegmann, Ludwig, Amtsgerichtsdiener, Frühlingstraße 12 I.
Stegner, Josef, Taubstummenlehrer, Franz-Ludwigstr. 21⅓ III.
Stehling, Josef, Kaufmann, Steinstr. 7 III.
— Margaretha, Wittwe, Wölffelstr. 3 III.
Steidle, Anna, Justizrathstochter, Klinikstr. 16 I.
— Friedrich, pens. Wagenwärter, Gartenstr. 22 P.
— Dr. jur. Georg Ritter v., k. Hofrath, Bürgermeister a. D., Klinikstr. 16 I.
— Karl, Werkmeister, Reibeltg. 3 II.
Steigerwald, Andreas, Privatier, Frühlingstraße 24 III.
— Anna, Kaufmannswittwe, Hofstr. 11 II.
— Babette, Privatiere, Kapuzinerstr. 23 III.
— Eugen, Fabrikdirektor, Ludwigstr. 16 P.
— Franz, Schreiner, Virchowstr. 16.
— Fridolin, Wagenwärtergeh., Steinheilstr. 11 I.
— Georg, Magazinier, Petristr. 6 III.
— Hans, k. Bahnexpeditor, Zwinger 22½ III.
— Helene, Privatiere, Ludwigstr. 16 P.
— Justine, Wittwe, Grabeng. 4 II.
— Margaretha, Besitzerin einer Waschanstalt mit Trockengarten, Virchowstr. 16 P.
— Meta, Advokatentochter, Franz-Ludwigstr. 17 I.
— Michael, Schreiner, Huttenstr. 12 I.
Steigner, Martin, Buchbinder, Barbarastr. 38.
— Michael, Bierführer, Frankfurterstr. 9 II.
Steiler, Gregor, Tünchermeister, Pleicherthorstraße 22 II. Geschäft: Gerberstr. 12.
— Heinrich, Firma K. V. Arnold, Weingroßhandlung, Bronnbacherg. 18 I. 1047.
— Karl, Büttner, Blöhlein 2.
Stein, Anna, Privatiere, Reisgrubeng. 3 II.
— Eduard, Bankier, Mitinh. der Firma Lippert & Stein, Adelgundestr. 4 II. Comptoir: Kürschnerhof 33.
— Georg, Friseur, Friedenstr. 59. Laden: Frühlingstr. 5.
— Georg, Metzgermstr., Peterstr. 2⅓ P u. I. 502.
— Heinrich, Kunstmaler, Domstr. 8 III.
— Johann, Schutzmann, Karmelitenstr. 12.
— Isaak, Privatier, Pleicherring 6 I.
— Isidor, Metzgermstr., Kärnerg. 37, Laden: Karmelitenstr. 53 u. Grombühlstr. 24.
— Dr. Ludwig, Assistent an der Universitäts-Augenklinik, Pleicherring 12 P.
— Magdalene, Privatiere, Wöllerg. 1 u. 3 P.
— Marie, Friseuse, Friedenstr. 59. Laden: Frühlingstr. 5.
— Moritz E., Privatier, Kaiserstr. 14 II.
— Wilhelm, Kaufmann, Inhaber einer Weinessig-, Liqueur- und Punschessenzen-Fabrik, Wein- u. Theehandlung, (vorm. G. Hauer Nachf.), Obere Johanniterg. 9 I, Comptoir u. Laden: Neubaustr. 18 P, Fabrik: Kantstr. 33. 210.
— Restauration zum, Rothkreuzstr. 17.

Steinam, Aquilin, Kaufmann u. Magistratsrath, Inh. der Firma Franz Gottfried Steinam, Marktplatz 2 II. 1067.
— Bernhard, Kaufmann, Theilhaber der Fa. Steinam & Cie., Wilhelmstr. 1 II. Gesch.: Martinstr. 11. 154.
— **Franz Gottfried**, Teppich-Kaufhaus, Spezialgeschäft für Möbelstoffe, Gardinen, Linoleum, Wachstuch u. Tapeten, Ausstattungsartikel, Inh.: Aquilin Steinam, Marktplatz 2 P u. I. 1067.
— Helene, Privatiere, Semmelstr. 85 II.
— Karoline, Herrenkonfektionsgeschäftsinhaberin, i. Fa. J. Steinam, Marktplatz 20 P, I u. II. 852.
— Seligmann, Herrengarderobegeschäftsinhaber, Theilhaber der Firma Steinam & Cie., Martinstr. 11 I. 154.
— Tina, Privatiere, Semmelstr. 85 II.
— & **Cie.**, Herrengarderobe, Militär- u. Beamtenequipirungsgeschäft, Martinstr. 11. 154.
Steinbach, Günther, Packmstr., Lindleinstr. 12 P.
— Konrad, Schaffner, Petristr. 9 I.
— Leopold, Kaufmann, Kolonialwaarenhändler, Huttenstr. 17 P.
— Ursula, Schreinermstrswe., Elephanteng. 11 P.
— Vincenz, Küfer, Wagnerplatz 6 III.
Steinbauer, Christian, Hausmeister, Frankfurterstraße 87 II.
— Jakob, Bildhauer, Burkarderstr. 22 III.
— Marie, Diakonissin, Lindleinstr. 7 I.
Steinbeck, Franz, Maschinenheizer, Gneisenaustraße 6 III.
— Georg, Schreinergeselle, Maingäßchen 9½ R I.
— Georg, pens. Wagenwärter, Amalienstr. 6 I.
Steinberg, Geschwister Nachf., Kurz-, Weiß- und Wollwaarengeschäft, Unt. Bockg. 10.
Steinberger, Christof, Eisenbahnhülfskondukteur, Vincentinumstr. 26 II.
— Moritz, Weingroßhändler u. Weingutsbesitzer, Theresienstr. 4. 395.
— **M.**, Weingroßhandlung, Theresienstraße 4. 395.
Steinbrück, Paul, Direktor der Portlandcementfabrik Karlstadt a. M., Pleicherglacisstr. 1 P. 654.
Steinbrückner, Georg, Theilhaber der Firma Hege & Steinbrückner, Eierteigwaarenfabrik, Augustinerstr. 3. 843.
Steinburg, Restauration, am Steinberg. 1036. (Siehe Inserat, Vorsatz 2. Seite.)
Steindel, Ludwig, Oberstleutnant und Kommandeur d. k. 11. Feld-Art.-Regts., Goethestraße 3 II.
Steinegger, Arnold, k. Materialverwaltungs-Oberexpeditor, Virchowstr. 8 P.
Steiner, Abraham, Privatmann, Heidingsfelderstraße 6 II.
— Alexander, Schirmfabrik, Juliuspromenade 29 III, Laden: Kaiserstraßenecke P.
— Georg, Maschinenarbeiter, Semmelstr. 20½.
— Josef, Zimmermann, Vincentinumstr. 20 II.
— Karl, juliusspit. Kontroll-Offiziant, Traubengasse 15 III.
— Kunigunda, Wechselwärterswtw., Steinheilstraße 25 II.
— Martin, Vizewachtmeister, Zellerstr. 45.
Steinert, Georg, k. Posterpeditor I. Kl., Seelbergstr. 7 I.
Steinfelder, Elise, Privatiere, Bohnesmühlg. 20 P.
Steingäßner, Heinrich, Taglöhner, Lauferg. 8 I.
Steingräber, Margaretha, Wittwe, Spitalg. 4 II.
Steinhäuser, Anna, Rentiere, Kapuzinerstr. 1½ II.
Steinhardt, Emilie, Wittwe, Bronnbacherg. 22 I.
— Ferdinand, Weinhändler, Bronnbacherg, 22 I.
— **Ferdinand, & Cie.**, Weinhandlung (Inh. Fr. Emilie Steinhardt, Wtw. u. Ferd. Steinhardt), Bronnbacherg. 22 I.
— Isaak, Getreidehändler, Semmelstr. 87 P.
— Nathan, Großviehhändler, Alte Kasernstr. 3 I. 844.
— Simon, Privatier, Erthalstr. 32 P. 945.
Steinhart, Josef, Viehhändler, Sanderstr. 18 I.
Steinhauer, Johann, Schlosser, Vincentinumstraße 36 I.
Steinheber, Georg, Kaufmann, Semmelstr. 17 II.
Steinheil, Restauration zum, Steinheilstr. 9.
Steinhoff, Aloise, Privatiere, Sanderring 16 P.
Steinheimer, Bernh., Privatier, Semmelstr. 68 II.
Steiniger, Franz, Schreiner, Sieboldstr. 1½ I.
Steininger, Lenchen, Privatiere, Marktpl. 38 III.
Steinleitner, Josef, Uhren-Großhändler, Mitinhaber der Firma Steinleitner & Schott, Uhrengroßhandlung, Bahnhofstr. 20 II, Geschäftslokal: Domerschulstr. 5 R.
— Karl, Uhrengroßhändler, Mitinhaber der Firma Steinleitner & Schott, Domerschulstr. 5 R. 805.
— & **Schott**, Uhren- und Uhren-Fournituren- und Werkzeug-Handlung en gros, Domerschulstr. 5 R.
Steinmann, Johann, Büttnerm., Reibeltg. 4 II.
— Nikolaus, Privatier, Heidingsfelderstr. ⅓.
Steinmitz, Franz, Schreinergeh., Elsterg. 3 III.
Steinmüller, Andreas, Heizer, Maulhardg. 2 M.
— Dr. Georg, kgl. Gymnasialprofessor, Virchowstraße 6 III.
— Georg, Zugführer, Petristr. 6.
— Kunigunda, Wittwe, Baderg. 9 P.
Steinruck, Adam, Restaur., Bronnbacherg. 35 I.
— Franz, Lehrer an der Stadtschule, Randersackererstr. 4 III.
— Hans, Magistratsdiurnist, Weingartenstr. 2 IV.
— Johann, Briefträger, Frankfurterstr. 23 I
— Josef, Magazinarbeiter, Reuereg. 6 III.
— Josef, Tüncher-, Maler- und Lackirermeister, Weißenburgerstr. 15 I.
— Konrad, Gärtnereibesitzer, Bachg. 11 I.
— Margaretha, Wittwe, Weingartenstr. 2 IV.
— Matth., Spenglermeister und Installations-Geschäft, Alte Kasernstr. 6 P u. I.
— Stefan, Güterführer, Gertraudg. 10 I.
— **& Müller** (vorm. Hennig), Maler-, Tüncher- u. Lackirergesch., Weißenburgerstraße 15 P. 1069.
Steinsdorf, Marie von, Oberkondukteurswtw., Petristr. 20 II.
— Otto von, Major u. Bataillonskommandeur im k. 9. Inf.-Reg., Pleicherglacisstr. 10 III.
Steinthal, Johann, Schneidermeister, Kleiderverleihgeschäft, Karmelitenstr. 49 II.
Steitz, Hugo, k. Obererpeditor, Zwinger 22½ III.
Stellwag, Julius, Privatier, Heinestr. 13 I.
Stelz, Elise, Bahnwärterswtw., Wagnerstr. 20 III.
— Ruppert, Kutscher, Faulenbergstr. ohne Nr. (Josefhof.)
Stelzenmüller, Christian, Produkten-Händler, Sterng. 8 P u. III.
— Gottlieb, Techniker, Augustinerstr. ½ II.
Stelzer, Dr. Arthur, Spezialarzt für Hals-, Nasen- und Ohrenkrankheiten, Schönbornstr. 7 III.
Stelzl, Josef, Obermüller, Burkarderstr. 36 I.
Stemig, Josef, Geschäftsdiener, Huttenstr. 14 II.
Stemmer, Franz, Sergent, Bibrastr. 1 I.

Stempfle, Leonhard, Arbeiter, Pleicherthorstr. 2 I.
Stengel, Dr. med. Andreas, prakt. Arzt, Peterstraße 9 II.
— Franz, Wagenwärter, Vincentinumstr. 3 II.
— Georg, k. Amtsrichter a. D., Wölffelstr. 10 II.
— Dr. Hans, Assistenzarzt im Juliusspital, Juliuspromenade 19 P.
— Jakob Herm., Sekretariatsassist., Zwinger 9 II.
— Mich., Depotvizefeldwebel, Marienberg.
— Otto Frhr. von, k. Postamtsdirektor a. D., Sanderglacisstr. 1 II.
— Peter, k. Oberlandesgerichtsrath a. D., Virchowstr. 6 I.
Stenger, Anna, Rechtsanwaltswittwe, Schillerstraße 7 I.
— Eduard, Schlosserheizer, Brücknerstr. 20 III.
— Hermann, priv. Apotheker, Schönbornstr. 2 I.
— Johann, k. Bezirksthierarzt, Heinestr. 9 P. 882.
— Josefine, Näherin, Ursulinerg. 8 R II.
— Dr. med. Karl, prakt. Arzt und Spezialarzt für Frauenkrankheiten, Schönbornstr. 2 I.
— Lorenz, Schutzmann, Wörthstr. 6 M.
Stenglein, Friedrich, k. Regierungs-Assessor, Goethestr. 1 II.
Stengler, Karl August, Privatier, Rottendorferstraße 8 P.
— Louise, Privatiere, Rottendorferstr. 8 P.
Stenz, Christian, Schlossermeister u. Mechaniker, Grombühlstr. 3 II.
Stepf, Fritz, Kaufmann, i. Fa. F. Schmidt, Salzniederlage, Wohnung: Sanderring 6 P, Geschäft: Domstr. 7 P (Grafeneckartsthurm). 317.
— Karl, Privatier, Sanderring 6 P.
Stephan (s. a. Stefan, Steffan), Elise, Expeditorswittwe, Rotkreuzstr. 19 III.
— Franz, Kaufmann, Heinestr. 2 1/3 III.
— Georg, Postoberpacker, Augustinerstr. 22 1/2.
— Johann, Cigarrenmacher, Grombühlstr. 46 II.
— Johann, k. Regier.-Rechnungsrevisor, Wölffelstraße 8 II.
— Johann, Schreiner, Josefstr. 2 III.
— Josef, Bezirksfeldwebel, Wörthstr. 19 I.
— Josef, Volksschullehrer, Kroateng. 3 II.
— Magdalena, Privatiere, Frühlingstr. 11 I.
— Margaretha, Wittwe, Büttnerstr. 58 III.
— Richard, Buchhalter, Peterstr. 9.
Stephanskirche, k. prot. Stadtkirche, Stephanstr. 4.
Stepper, Andreas, Stationsgehülfe, Vincentinumstraße 7 II.
— Auguste, Schwester v. roth. Kreuz, Hueberg. 3.
— Leonhard, Grenzoberaufseher a. D., Heidingsfelderstr. 7 III.
Stern, Bernhard, Kaufmann, Inh. der Fa. Bernh. M. Stern, Schönbornstr. 3.
— **Bernhard, M.**, Mode- und Weißwaaren-Ausstattungs- und Wäschegeschäft. Laden: Theaterstr. 12 P., Ecke der Eichhornstraße. 850.
— Elise, Klavierlehrerin, Rotlöweng. 1 P.
— Fanny, Privatiere, Amalienstr. 3 I.
— Ferdinand, Kaufmann, i. Firma Gebrüder Stern, Ludwigstr. 18 P. 539.
— Ferdinand, Rentier, Schillerstr. 13 I.
— **Gebrüder**, Agenturen u. Transitlager in ausländischen Weinen, Inhaber: Ferdinand Stern, Comptoir: Ludwigstr. 18, Kellerei: Ludwigstr. 28. 539.
— Georg, Bahnarbeiter, Grombühlstr. 49 III.
— Ida, Wittwe, Privatiere, Blöhlein 1 II.
— Johann, Schlosserheizer, Haugerpfarrgasse 1 P.
Stern, Josef, Schreiner, Vincentinumstr. 18 P.
— Josef, Weingroßhändler u. Bierbrauereibesitzer, Textorstr. 26 II. 666.
— Lina, Privatiere, Ludwigstr. 3 I.
— Ludwig, Weingroßhändler, Haugerring 20 P.
— Max, Weingroßhändlr, Theilhaber d. Fa. Stern & Schloß in Kitzingen, Kaiserstr. 16 II.
— Nathan, Kaufmann, in Firma: Würzburger Glas- und Holz-Manufaktur N. Stern, Juliuspromenade 5 P u. I. 507.
— Dr. Otto, k. Justizrath und Rechtsanwalt, Kaiserstr. 29 I, Bureau: Rückgebäude II. St. 17.
— Pauline, Privatiere, Rotlöweng. 1 P.
— Sondel, Privatier, Kaiserstr. 1 II.
— Gasthaus zum, Domstr. 52.
— Dr. **O.**, & Dr. **G. Haas**, Rechtsanwaltskanzlei, Kaiserstr. 29 R II. 17.
Sternapotheke, Grombühlstr. 20. 689.
Sternbäck, Weinwirthschaft zum, Sterng. 2.
Sternbauer, Wilhelm, Arbeitersekretär u. Schriftsteller, Sprechstunde 5—7 Uhr, Textorstr. 12 II.
Sternecker, Johann, Reichsbankkassadiener, Brücknerstr. 7 I.
— Josef, Schutzmann, Schillerstr. 12 P.
Sterner, Franz, Schreiner, Reiserstr. 4 II.
— Hermann, Taglöhner, 2. Felseng. 10 P.
Sterzinger, Johann, Möbeltransp., Reuererg. 1 I.
— Johann Theodor, Möbeltransportgeschäftsinhaber, Reuererg. 6 P.
— Katharina, Privatiere, Marktplatz 10 IV.
Stettenheimer, Heinrich, Theilhaber der Firma H. Stettenheimer & Co., Schuhwaaren en gros, Kaiserstr. 13 II.
— **H.**, & **Co.** Schuhwaarengroßhandlg., Kaiserstraße 13 R.
Stetter, Christian, Bierführer, Karmelitenstr. 23 I.
— Franz, Cigarrenarbeiter, Wolframstr. 8.
— Karl, Maschinenführer, Bronnbacherg. 18 P.
Steudel, Agnes, Lokomotivführerswtw., Semmelstraße 9 R I.
— Konrad, Schlosser, Rimparerstr. 14 II.
Steuermann, Wilhelm, Kaufmann, Mitinh. der Firma Steuermann & Wimmelbacher, Tuch- und Manufakturwaarengeschäft en gros, Sophienstraße 18 I. Gesch.-Lokal: Martinstraße 7 P. 826.
— & **Wimmelbacher**, Tuch- u. Manufakturwaarengeschäft en gros, Martinstr. 7 P. 826.
Steup, Karl Ludwig, Spediteur, Inh. d. Firma Anton Fischer, Speditions- u. Kommissionsgeschäft, Bahnhofstr. 6 P. 45.
Stickler, Rosine, Zahnarztenswtw., Kaiserstr. 5 III.
Stieber, Lorenz, Mineralwasserfabrikant, Vincentinumstr. 13 1/2 P. Laden: Neumannstraße 19.
Stiefel, Karl, Restaurateur z. Johanniter, Obere Johanniterg. 5 I.
Stiegler, Sabine, Privatiere, Grabenberg 4.
Stiel, Thomas, Hülfsheizer, Wagnerstr. 4.
Stier, Eduard, Hauptmann a. D., Weingartenstraße 14 I.
— Friedr., pens. Wechselwärter, Grombühlstr. 44 II.
— Georg, k. Regier.-Rechnungskommissär, Virchowstr. 8 II.
Stierhof, Friedrich, Sackträger, Huttenstr. 20 I.
— Johann, Waschanstaltsbesitzer, Fabrikstr. 58.
Stiersdorfer, Josef Georg, Taglöhner, Alte Kasernstr. 4 III.
Stieß, Wilhelm, Kellermeist., Franz-Ludwigstr. 9 P.
Stift, Anna Marie, Privatiere, Jägerstr. 6 N I.

Stift Haug, Restauration zum, Tertorstr. 18.
Stillkraut, Babette, Zugeherin, Wöllerg. 21 P.
Stimmler, Johann, Taglöhner, Gabelsbergerstr. 8 I.
Stinzing, Georg, Schuhmachermstr., Baderg. 11.
Stock, Andreas, Bäckermstr. und Kaffeeschenker, Schmalzmarkt 10 P.
— Bernardine, Forstverwalterswtw., Ketteng. 6 II.
— Eduard, städt. Rathsdiener, Karmelitenstr. 10 (Neues Rathhaus).
— Franz, Holzspalter, Burkarderstr. 20 II.
— Franz Karl, Taglöhner, Haugerpfarrg. 6 III.
— Gottfried, Restaurateur, Maulhardg. 7.
— Hans, Weinhändler (W. Franz Nachfl.), Schönleinstr. 8 P.
— Johann, Militärpens., Gabelsbergerstr. 3 III.
— Kaspar, Restaurateur z. Schiff, Büttnerstr. 20.
Stocker, Josef, Notariatsbuchhalter, Amalienstraße 3½ III.
Stockert, Christian, Gymnasialprofessor a. D., Bibrastr. 3 I.
— Christian, Militärgerichtssekretär, Kantstr. 14 II.
Stockmann, Josef, Bahnarbeiter, Sieboldstr. 1½ I.
Stocker, Anna, Privatiere, Grabenberg 1½ I.
— Gustav, Fabrikant chirurg. Instrumente und Bandagen, Artikel z. Krankenpflege, Gummiwaaren, Atelier f. orthopädische Apparate u. Korsetts, Sanitätsbazar, Schönbornstr. 7 P u. I.
— Heinrich, Oberleutnant und 2. Traindepotoffizier, Pleicherglacisstr. 9 III.
— Karl, Kaufmann, Schönbornstr. 7 I.
— Magdalena, Privatiere, Grabenberg 1½ I.
Stöcker, Heinrich, Telegr.-Arbeiter, Waltherstr. 3 P.
— Paul, Wechselwärter, Ständerbühlstr. 15 P.
Stöckinger, Ursula, Wittwe, Bergmeisterg. 4 II.
Stöcklein, Georg, Magazinarbeiter, Obere Johanniterg. 6 III.
— Johann, Güterführer, Fabrikstr. 5 II.
— Karl, Fabrikschmied, Maingäßchen 6½.
— Valentin, Brauereigehülfe, Schottenanger 3 M.
Stöger, Johann, Schlosser, Heinestr. 24 I.
Stöhr, Anna, Lohnkutscherswe., Wagnerstr. 18.
— August, Architekt und Sekretär am polytechnischen Centralverein, Blumenstr. 12 II.
— Friedrich, Lokomotivführer, Pleicherthorstr. 22 I.
— Gallus, Fuhrwerksbesitzer, Brücknerstr. 24 P.
— Jakob, Trambahnführer, Neumannstr. 11 R II.
— Johann, Kutscher, Semmelstr. 81 S.
— Johann, Packer, Göbelslehenstr. 9 I.
— Karl, Magistratsrath, Weingutsbesitzer, Weinhändler u. Agenturgeschäftsinhaber, Wohnung und Kellerei: Schottenanger 13 P u. I, Comptoir: Mainbrücke 4 P. ⊙ 151.
— Margaretha, Wagenwärtersw., Heinestr. 24 III.
— Peter, Häfnergehülfe, Gneisenaustr. 12 I.
— Dr. Philipp, k. Universitätsprofessor u. Direktor des anatomischen Instituts, Maxstr. 1 II. ⊙ 565.
— Sebastian, Zahntechniker, Göbelslehenstr. 9 I.
Stölzle, Dr. Remigius, k. Universitätsprofessor, Amalienstr. 3 II.
Stöpfer, Babette, Zugführerswtw., Vincentinumstraße 32 III.
Störmer, Theophil, Kaminkehrermeister, Elephanteng. 8 I.
Störrlein, Andr., Obsthändler, Spiegelstr. 11 II.
— Anton, Säcklermeister, Hut-, Mützen- u. Bandagenhandlung, Karmelitenstr. 5 I. Laden: Domstr. 1 P.
— Jakob, Domvikar, Ottostr. 12 III.
— Josef, k. Landgerichtsrath, Ottostr. 12 III.
— Karl, Prokurist, Ottostr. 12 III.
Störrlein, Ludwig, Privatier, Bergmeisterg. 3 P.
— Regine, Zugeherin, Wohlfahrtg. 7 P.
Störzbach, Gustav, Gastwirth, Semmelstr. 13 P.
Stössel, Babette, Wagnermeisterswtw., Haugerkirchgasse 4 I.
— **Leopold**, Wagenbau-Geschäft, Inh.: Bab. Stössel, Wittwe, Haugerkirchg. 4.
Stößlein, Johann, Produktenhändler u. Schuhmachermeister, Korng. 19 I.
Stoffel, Barbara, Feldwebelsfrau, Brücknerstr. 28 P.
Stoll, Andr., Spenglermeister, Karmelitenstr. 45 I. Laden: Dettelbacherg. 1. (Marktg.)
— Anna, Wittwe, Innerer Graben 1 II.
— Anna, Privatiere, Zwinger 18 I.
— Elisabeth, Diakonissin, Hausmutter der evang. Pfründeanstalt, Neubaustr. 40 I.
— Marie, Privatiere, Zwinger 18 I.
— Stefan, Privatier, Sanderglacisstr. 18 P.
Stollberger, Friedr., Büttner, Sanderglacisstr. 8.
Stolte, Marie, Inhaberin d. Würzburger Theaterakademie, Sanderglacisstr. 48 III.
Stolz, Johann, Bahnarbeiter, Vincentinumstraße 8½.
— Johann, Hotelportier, Semmelstr. 26 R II.
— Nikolaus, Produktenhändler, Brücknerstr. 28 P.
— Thomas, Schuhmacher, Brücknerstr. 15 M.
— Valentin, Kontrolleur beim Korps-Bekleidungsamt, Wörthstr. 23 II.
Stolzenberger, Anton, Restaur., Gerberstr. 14 III.
— Nikolaus, Schuhmachermeister, Hahnenhof 2 I.
Storch, Babette, Privatiere, Gerberstr. 5 I.
— Emil, Registraturfunktionär, Maistr. 8 P.
— Fabian, Privatier, Mergentheimerstr. 8 I.
— Franz, Hülfsbremser, Semmelstr. 19 II.
— Karl, Metzgergehülfe, Textorstr. 9 I.
Storchen, Restauration zum, Kaserng. 1. ⊙ 662.
Storf, Rika, Zugeherin, Korng. 15.
Storg, Franz, Restaurateur „zur Eisenbahn", Harfenstr. 6 P.
— Martin, Schneidermeister, Landwehrstr. 13 I.
— Max Josef, Kaufmann, Herrnstr. 7 II.
— **M. J.**, Spielwaaren-, Kinderwagen- und Galanteriewaarenhandlung, Niederlage von kirchlichen Holzskulpturen, Martinstraße 15, Martinbazar.
Storm, Justine, Privatiere, Weingartenstr. 16 II.
Storz, Hermann, Kaufmann, Bahnhofstr. 13 I.
Strätz, Johann, Instrumentenmacher u. Bandagist, Bruderhof 4, Geschäft: Domerschulstraße ½ P.
Straßberger, Christian, Fabrikarbeiter, Petristraße 8 II.
Straßburger Schirmfabrik Frank & Co., Schirmfabrik-Filiale, Kaiserstr. 19.
Straßenbahn, Restauration zur, Sanderstr. 39 P.
Straßenbahnen, Würzburger, A.-G., Bureau Heidingsfelderstr. 58. ⊙ 199.
Straßenberger, Michael, Obergärtn., Alleestr. 15 II.
Straßen- und Flußbauamt, Sanderstr. 20 P. ⊙ 299.
Strasser, Elisab., Zugeherin, Domerschulstr. 25 III.
— Franz, kgl. Bauamtmann, Vorstand des k. Landbauamts, Sanderstr. 20 II.
— Georg, Staatsbaupraktikant, Sanderstr. 20 II.
— Jakob, Waffenmeister, Faulenbergstr. Neue Art.-Kaserne.
— Michael, Schneidergehülfe, Marktplatz 24 III.
Straßner, Arthur, k. Generalmajor u. Kommand. der 4. Feld-Art.-Brigade, Annastr. 17½ II.
— Josef, Militärlazarethverwalt.-Inspekt. a. D., Weingartenstr. 25 II.

Straßner, Lothar, Oberstleutnant und Abtheilungskommandeur im k. 11. Feld-Art.-Reg., Alleestr. 4 I.

Straub, Amand, Waarenagent, Domerschulstr. 6.
— Andreas, Kriminalwachtmeister, Johanniterg. 8 P N.
— Anna, Gerichtsvollzieherswittwe, Reibeltgasse 2 N P.
— Fabian, Briefträger, Glockeng. 11 III.
— Fridolin, Dekorationsmaler und Vergolder, Karmelitenstr. 37 II.
— Georg, Gutspächter, Versbacher Landstr. (Lindleinsmühle).
— Johann, Schlosserheizer, Grombühlstr. 7 I.
— Josef, Lehrer a. D., Sonnenstr. 1 II.
— Josefine, Lehrerin, Grombühlstr. 7 I.
— Katharina, Privatiere, Dominikanerg. 5 II.
— Katharina, Zugeherin, Vincentinumstr. 20 III.
— Marie, Wäscherin, Spitalg. 18 I.
— Max, Schneidermeister, Augustinerstr. 11 R I.
— Michael, Schneiderm., Ob. Johanniterg. 9 II.
— Oskar, Mehl- und Immobilienagent, Neubaustr. 20 II.
— Oskar, Rechtsanwalt, Domerschulstr. 6 I.
— Philippine, Ladnerin, Untere Bockg. 10 III.

Straulino, Michael, Möbelhändl., Gerberstr. 2 I. Laden: Karmelitenstr. 45 P.

Straus (s. a. Strauß), Georg Karl, Wagenwärter, Semmelstr. 20 R I.
— Ignatz, Weingroßhändler, Theilh. der Firma: Ignatz Straus & Co., Weingroßhandlung, Kapuzinerstr. 19 P. ⊙ 510.
— **Ignatz, & Co.**, Weingroßhandlung, Kapuzinerstr. 19 P. ⊙ 510.
— Lina, Regierungsforstsekretärswittwe, Randersackererstraße 16 P.
— Michael, Weingroßhändler, Theilh. d. Firma: Ignatz Straus & Co., Kapuzinerstr. 19 I. ⊙ 510.
— Philipp, Kaufmann, Haugerring 13 II.
— Rosa, Wittwe, Haugerring 13 II.
— Rudolf, Weingroßhändler, Theilhaber der Fa.: Ignatz Straus & Co., Kapuzinerstr. 19 II. ⊙ 138.

Strauß (s. a. Straus), Adam, Oberbriefträger, Grombühlstr. 55 III.
— Alexander, Generalbevollmächtigter der Magd. Lebensversicherungs-Gesellschaft, Sanderring 12 I. ⊙ 679.
— Andreas, Kaufmann, Sanderstr. 3.
— Apollonia, Ladnerin, Bachg. 7.
— Dr. Benedikt, Oberarzt im k. 2. Feld-Art.-Regt., Rottendorferstr. 4 I.
— Benjamin, Metzger, Ursulinerg. 2 I, Laden: Domstr. 14.
— Dina, Privatierswittwe, Heidingsfelderstr. 4.
— Emma, Privatiere, Ludwigstr. 28 II.
— Friederike, Zugeherin, Pleicherpfarrg. 16 I.
— **Gebrüder**, Inh.: Sigmund Strauß, Weingroßhandlung, Peterstr. 5.
— Gerson, Kaufmann, Ketteng. 6 I.
— Hermann, Metzger, Ob. Johanniterg. 20 P u. II.
— Isseta, Privatiere, Semmelstr. 14 III.
— Johann, Privatier, Theresienstr. 11 I.
— Johann, Schneidermeister, Textorstr. 22 M.
— Josef, Kaufmann (Vers.-Agenturen), Reibeltgasse 2½ I.
— Karl, Schäftefabrikant, Bibrastr. 27 III.
— Lina, Majorswittwe, Rottendorferstr. 25.
— Margaretha, Zugführerswtw., Heidingsfelderstraße 37 II.

Strauß, Samuel, Großhändler, Inhaber d. Fa.: S. M. Strauß, Schneiderartikel-Handlung en gros, Haugerring 14 I.
— Samuel, Weinhändler, Mitinh. der Firma: Strauß & Bach, Gerbrunnerstr. 1 II. Kellerei: Alleestr. 20.
— Samuel Abraham, Privatier, Franziskanergasse 12 II.
— Sigmund, Weinhändler, i. Fa.: Gebrüder Strauß, Peterstr. 5 I.
— Sofie, Näherin, Korng. 9 II.
— **S. M.**, Schneiderartikel-Handlung en gros, Haugerring 14 I.
— Wolf, Metzgermstr., Haugerpfarrg. 6 P u. I. Laden: Karmelitenstr. 53.
— Gasthof zum, Juliuspromenade 5. ⊙ 1006.
— & **Bach**, Weinhdlg., Inh.: Samuel Strauß und Abraham Bach, Alleestr. 20.

Straußer, Hannchen, Händlerswittwe, Augustinerstr. 5 II.

Straußhof, Oekonomiegut, Veitshöchheimerstr. 14. ⊙ 651.

Strebel, Georg, Oberpackmeister, Fabrikstr. 19 I.
— Michael, Bahnbediensteter, Pleicherthorstr. 16 I.

Streck, Anton, Stationsdiener, Vincentinumstr. 22 I.
— Edmund, Güterdienstlaglöhner, Brücknerstr. 26.
— Franz, Kondukteur, Vincentinumstr. 24 III.

Strehler, Babette, Privatiere, Hofstr. 8 P.
— Christof, Privatier, Sanderglacisstr. 32 P.
— Franz, Privatier, Kantstr. 50 I.

Streicher, Barbara, Kirchnersw., 3. Felseng. 3½.
— Marie, Bremserswtw., Neumannstr. 16 III.
— Simon, Stationsgehülfe, Annastr. 14 II.

Streidel, Anna, Aushülfsköchin, Oeggstr. 2 M.

Streit, Andreas, Bahnarbeiter, Vincentinumstraße 18 III.
— Heinrich, kgl. Landgerichtsrath a. D., Weingartenstr. 19 I.
— Ignaz Ritter v., k. Hofrath, Theaterstr. 2 P.
— Katharina, Eisenbahnexpeditorswittwe, Kettengasse 6 P.
— Ludwig, k. Regierungskommissär, Weingartenstraße 19 I.
— Margaretha, Wagenw.-Wtw., Gerberstr. 11.

Streitberg, Gertraud, Privatiere, Ketteng. 1.

Streitberger, August, k. Postinspektor, Riemenschneiderstr. 7 I.

Streiter, Eugen, Privatier, Bahnhofstr. 22 P.
— Philippine, Brandversicherungsinspektorstocht., Juliuspromenade 17 II.

Strelin, Mathilde, Privatiere, Rottendorferstr. 6.

Streng, Andreas, Büttnermeister, Ritterg. 12 I.
— Anna, Zugeherin, Karmelitenstr. 28 IV.
— Anton, Schuhmacher, Sanderglacisstr. 8 P.
— Fritz, Postbediensteter, Petrinistr. 10 III.
— Johann, Milchkutscher, Barbarastr. 14.
— Josef, Maurer, Semmelstr. 57 R I.
— Josef, pens. Polizeisoldat, Kärnerg. 39 I.
— Kunigunde, Schuhmachersw., Ursulinerg. 5½.
— Michael, Kanzleigehülfe, Pleicherthorstr. 16 I.

Strenzel, Margaretha, Kleinhandel in Bildern u. Landesprodukten. Laden: Zellerstr. 30 P.

Striffler, Sebastian, Trambahnführer, Frühlingstraße 10 III.

Stritzinger, Ludwig, Magaziner, Neumannstr. 16 P.

Stritzl, Marie, Oberstabsauditeurswittwe, Florastraße 7 I.

Strobel, Babetta, Wittwe, Bibrastr. 19 III.
— Christof, Kondukteur, Grombühlstr. 17 II.
— **Gebrüder**, Weingroßhandlung (Inh.: Josef Strobel), Franziskanerg. 5 P.
— Gottfried, Lokomotivführ., Grombühlstr. 34 II.

Strobel, Gretchen, Zugführerswittwe, Pleicherglacisstraße 20 S.
— Joh. Michael, Mühlsteinfabrik u. Handlung mit Müllereibedarfsartikeln, Frankfurterstr. 5 u. 7. Vom 1. April 1903 ab, Dürrbachau, Veitshöchheimerstr. nächst der Zeller Haltestelle.
— Josef, Weingutsbesitzer und Weingroßhändler, Inhaber d. Firma Gebrüder Strobel, Weingroßhandlung, Franziskanerg. 5 II.
— Katharina, Wäscherin, Stockfischg. 7 III.
— Kilian, Privatier, Franziskanerg. 5 I.
— Max, freiresig. Pfarrer, Kaserng. 5 III.
— Nikolaus, Privatier, Frankfurterstr. 12 R I.
— Philipp, Privatier, Franziskanerg. 5 P.
— Valentin, Auslaufer, Ursulinerg. 2 II.
Ströbel, Christian, Diätar bei der k. Intendantur II. Armeekorps, Frankfurterstr. 7 II.
— Johann, Fuhrknecht, Maingäßchen 15.
— Johann, Stationsgehülfe, Steinheilstr. 19 III.
— Sebastian, Restaurateur, Inn. Graben 7 P.
Ströber, Heinrich, Prokurist, Bahnhofstr. 20 P.
Ströbert, Adam, k. Posterpeditor I. Kl., Theresienstraße 8 I.
— Elise, Wittwe, Büttnerstr. 36 I.
— Johann, Privatier, Nikolausstr. 4 I.
— Josef, Hausdiener, Pleicherpfarrg. 3 I.
— Josef, Restaurateur z. „Kirchlein", Textorstraße 17 P u. I.
— Kaspar, Brauer, Elephanteng. 11 II.
Ströhlein, Hans, Restaurateur z. St. Georg, Heidingsfelderstr. 1/3 P.
— Josef, Restaurateur, Gotheng. 3.
— Katharina, Wittwe, Büttnerstr. 4.
— Michael, Gärtner, Unterdürrbacher Landstr. ohne Nr.
— Michael, Postbote, Vincentinumstr. 7 II.
— Otto, Restaurateur, Spiegelstr. 19 II.
Strohbach, Julius, Hausmeister am physiologischen Institut, Pleicherring 9 S.
Strohm, Babette, Wittwe, Brücknerstr. 3 I.
— Karl, Arbeiter, Huttenstr. 3 I.
Strohmberg, Karl, Bankier, Kaiserstraße 15 II, Comptoir: Kürschnerhof 7 II. ☎ 907.
Strohmenger, Eva, Wittwe, Waltherstr. 3 III.
— Georg, Musiker, Zellerstr. 35 II.
— Johann, Erdarbeiter, Steinheilstr. 16 II.
— Josef, Stationsdiener, Brücknerstr. 26 I.
— Margaretha, Privatiere, Amalienstr. 3 1/2 P.
— Martin, Maschinist im chem. Institut, Pleicherring 11 P.
— Nikolaus, Schuhmacherm., Ob. Schloßg. 1 P.
— Theodor, k. Seminarlehrer, Alleestr. 16 P.
Strumpf, Eduard, Privatier, Schillerstr. 13 II.
Struppe, Georg, Restaurateur, Gneisenaustr. 12.
Stubenrath, Dr. Kasimir, prakt. Arzt u. Privatdozent, medizinisch-technisches Laboratorium f. Untersuchungen, Innerer Graben 10 III. ☎ 961.
Stubenrauch, Gg., Privatier, Barbarastr. 30 I.
Stubenvoll, Johann, Bäckermstr., Grombühlstr. 12.
Stuber, Hedwig, Kommerzienraths- und Verlags-Buchhändlerswtw., Schönthalstr. 2 III.
Stuber's, A., Sortiments-Buch- u. Kunsthandlung, Inhaber: Richard Lorentz, Friedenstraße 20 III. Laden: Schönthalstr. 2, am Franziskanerplatz. ☎ 939. (S. Inserat.)
Stuber's, A., Verlagsbuchhandlung, (Inhaber Kurt Kabitzsch), Schönthalstr. 6 P.
Stucand, Anna, Privatiere, Pleicherkirchg. 10 I.
Stuckenberger, Wilhelm, Braumstr., Zwinger 32 II.
Stüber, Joh., Schuhmachermstr., Vincentinumstraße 13 P.
Stüber, Nikolaus, Kolonialwaarengeschäft und Verkauf alkoholfreier Weine, Gartenstr. 16.
Stühler, Andreas, Schneider, Fabrikstr. 49 II.
— Benedikt, Kutscher, Maulhardg., 7.
— Eduard, Bildhauer, Steinheilstr. 13 III.
— Franz, Schneidermeister, Pleicherthorstr. 4 R.
— Georg, Lokomotivführer, Steinheilstr. 8 I.
— Georg, Privatier, Kaiserstr. 12 III.
— Ignaz, Postbureaudienergehülfe, Vincentinumstraße 8 I.
— Johann, Bremser, Ständerbühlstr. 14.
— Katharina, Seilermeistersw., Karmelitenstr. 51 I.
— Marie, Gemüsehandlung, Brücknerstr. 22 P.
— Michael, Schlosser, Wagnerstr. 3 III.
— Michael, Wechselwärter, Barbarastr. 35 P.
Stühling, Arnold, Taglöhner, Johanniterg. 6 II.
Stümmer, Franz Karl, Restaurateur zum Hohenzollern, Kaiserstr. 8 I.
— Heinrich Adolf, priv. Apotheker, Stephanstr. 8 P.
— Ignaz, k. Postamtsdirektor, Sanderglacisstraße 41 I.
— Karl, Büttnermeister, Sophienstr. 5 P.
— Konrad, Rechtspraktikant, Sanderglacisstr. 41 I.
— Margaretha, Privatiere, Sanderstr. 9 M.
— Marie, Privatiere, Theaterstr. 16.
Stürmer, Alois, Postbediensteter, Gutenbergstraße 12 P.
— Andreas, Oberkellner, Semmelstr. 32 II.
— Franz, Metalldreher, Gutenbergstr. 3 P.
— Georg, Schweinemetzger u. Wurstwaarenfabrikant, Neubaustr. 12 P u. I, Filiale: Sanderstr. 13. ☎ 141.
— Gerhard, Schutzmann, Schusterg. 5 III.
— Nikolaus, Kohlenführer, Pleicherkirchg. 9 I.
— Rudolf, priv. Apotheker, Semmelstr. 81 III.
Stürtz, Heinrich, k. Kommerzienrath, k. Universitäts-Buch- u. Steindruckereibesitzer, Ludwigstraße 9 II. Sommerwohnung: Harfenstr. 4 vom 1. Mai bis 1. Okt. ☎ 624.
— **H., kgl. Universitätsdruckerei von**, (Buch- u. Steindruckerei mit Buchbinderei), Friedhofstraße 1. ☎ 31. (S. Inserat.)
Stürzinger, Dr. Joh. Jakob, k. Universitätsprof., Erthalstr. 4 P.
Stufler, Ludwig, Lokomotivführer, Grombühlstraße 7 II.
Stuhlfauth, Johann, k. Oberbaurath, Zwinger 34 I.
Stumann, Jakob, Bäckermeister, Glockeng. 4 P u. I.
Stummer, Adam, k. Gymnasialprofessor, Goethestraße 10 III.
Stumpf, Adam, Privatier, Heidingsfelderstr. 1 II.
— Anna, St. Anna-Stiftsdame, Bibrastr. 3 I.
— Anna, Damenschneiderin, Büttnerstr. 70 I.
— Anton, Privatier, Franz-Ludwigstr. 13 III.
— Antonie, Privatiere, Friedenstr. 37 III.
— August, Kaufmann, Manufaktur- und Weißwaarenhandlung, Grombühlstr. 20 P u. II.
— Babette, Rentbeamtenwittwe, Alleestr. 15 I.
— Barbara, Wäscherin, Dettelbacherg. 5 II.
— Christof, Hausmetzger, Korng. 10 II.
— Franz, Buchbindermstr., Franziskanerg. 10 II.
— Franz, Postadjunkt, Steinstr. 7 II.
— Georg, Dekateur, Büttnerstr. 44/46 III.
— Georg, k. Eisenbahnexpeditor, Wagnerstr. 10 P.
— Georg, Packer, Büttnerstr. 14 II.
— Hans, Bahnadjunkt, Fabrikstr. 19 II.
— Johann, Kaplan, Burkarderstr. 40.
— Johann, k. Postamtsdirektor, Rotkreuzstr. 9 III.
— Dr. med. Julius, k. Landgerichtsarzt und Universitätsprofessor, Johanniterplatz 2 III.

Stumpf, Katharina, Wittwe, Pleicherkirchg. 1 P.
— Margaretha, Kleidermacherin, Büttnerstr. 70 I.
— Markus, Privatier, Frühlingstr. 3½ I.
— Marie, Privatiere, Leistenstr. 8 I.
— Nabor, Briefträger, Fabrikstr. 52 I.
— Vitus, Zimmererpalier, Roseng. 4 II.
Sturm, August, Taglöhner, Fabrikstr. 32 II.
— **E.**, techn. Bureau u. Fabrik für Centralheizungs- u. Ventilationsanlagen, Inhaber: Trautzer, Theodor und Schömig, Paul, Ingenieure, Pleicherring 3 R I. 566.
— Eduard, pens. Lehrer, Ketteng. 5 II.
— Eduard, Privatier, Pleicherring 3 II.
— Engelbert, Stadtparkinspektor, Alleestr. 10 III. Bureau: Annastr. ½. 630.
— Franziska, Privatiere, Zwinger 26.
— Dr. Josef, k. Gym.-Profess., Ludwigstr. 23 III.
— Josef, Schreinermeister, Büttnerstr. 19 R I.
— Otto, k. Regierungsrevisor, Leistenstr. 11 I.
— Philipp, k. Landgerichtsrath, Semmelstr. 89 I.
— Urban, Seifenfabrikant, Zellerstr. 17 P u. I.
Sturz, Elisabeth, Kontrolleurs-Wtw., Grombühlstraße 41 II.
Stutz, Babette, Sekretariats-Assistenten-Wittwe, Ketteng. 8 II.
Stybal, Barbara, Näherin, Domerschulstr. 11.
Suckau, Feodor v., k. Finanzrechnungskommissär, Weingartenstr. 32 P.
Suckfüll, Adam, Kartoffelhändler, Grabenberg 8 R.
— Josef, Charcutier, Häfnerg. 3 I. Filiale: Eichhornstr. 8 (Passage).
— Kaspar, Taglöhner, 2. Felseng. 6.
Suda, Thomas, Schneidermstr., Landwehrstr. 11 III.
Süddeutsche Eisenbahnzeitung, (Besitzer J. M. Richter), Franziskanerg. 5½. 117.
Sührer, Lorenz, Restaurateur, Wohlfahrtg. 3 I.
— Otto, Friseur, Augustinerstr. 15 P u. III.
Sündermann, Karl, Stickereigeschäftsinhaber, i. Fa. Carl Sündermann, vorm. P. M. Treutlein, Haugerring 11 P. Geschäfts-Lokal: Marktpl. 9.
— **M., Nachfolger**, Inh.: Herm. Schlossareck, Drechslerwaarengeschäft, Schönbornstr. 5.
— Michael, Privatier, Ludwigstr. 5.
Süß, August, Buchhalter, Domstr. 18 III.
— Martha, Näherin, Frühlingstr. 18 R.
— Matthias, Stationsgehülfe, Wagnerstr. 6 I.
Süßenguth, Emma, Notarswe., Sophienstr. 14 I.
— Michael, Maurermeister, Leutfresserweg.
Süßer, Adolf, Rechtsanwalt, Am Exerzierplatz 6 P u. I.
— Hermann, Kolonial- u. Landesproduktenhändl., Augustinerstr. 16 I. Laden: Augustinerstr. 8 P
— Johanna, Privatiere, Am Exerzierplatz 6 I.
— Marianne, Privatiere, Wolframstr. 3.
— Sigmund, Manufakturwaarengeschäfts-Inh., Peterstr. 1 I, Geschäftslokal: Domstr. 25 I.
Süßmann, Babette, Lehrerswtw., Sonnenstr. 19 P.
— Eva, Wittwe, Vincentinumstr. 8½ II.
— Philipp, Schenker, Dominikanerg. 3 II.
Suffa, Johann, Auslaufer, Ob. Johanniterg. 17 III.
— Karl, Geschäftsreisender, Ob. Johanniterg. 17.
Supp, Albrecht, Kohlenführer, Korng. 15 II.
Sußmann, M. S., Schuh-Fabriklager, Marcusstraße 9 P. 1155.
— Emil, Kaufmann Theilhaber d. Fa. M. S. Sußmann, Pleicherglacisstr. 7 I. 1155.
— Julius, Kaufmann, Theilhaber d. Fa. M. S. Sußmann, Pleicherglacisstr. 14 I. 1155.
Sußner, Christiane, Wittwe, Textorstr. 8 I.
— Kaspar, Schreinergehülfe, Waltherstr. 2 II.
— Michael, Packer, Korng. 10.
Sutor, Johann, Gärtner, Glockeng. 4 II.
Sutter, Anton, Kellermeister, Blöhlein 4 I.
Suttner, Margaretha, Taglöhnerin, Korng. 8.
Svoboda, Wolfgang, k. Oberpostamtsdirektor u. Oberpostamtsvorstand, Pleicherglacisstr. 23. 505, Bureau 610.
Swieszewski, Auguste von, Privatiere, Sanderglacisstr. 16 III.
Synagoge, Domerschulstr. 21.
Syptroth, Anna, Lokomotivführerswtw., Leistenstraße 8 I.
— Josef, Kellner, Theaterstr. 21 I.

T.

Tabatteldil, Kunstgärtnerei, Rennwegerglacisstraße 10 und Jakobstr. ohne Nr., Blumenladen: Kaiserstr. 4. 935.
Tachauer, Dr. Gustav, Seminaroberlehrer und k. Religionslehrer an den beiden humanist. Gymnasien, Bibrastr. 7 I.
Taenber, Richard, Getreidegroßhändler, Pleicherring 1 II. 207.
Tafel, Dr. Julius, k. Universitäts-Professor, Haugerring 13½ I.
Talavera, Gartenwirthschaft, nächst der neuen Infanteriekaserne u. Luitpoldbrücke.
Tann, Dorothea von der, Oekonomieverwalterswittwe, Hofstr. 14 III.
— Karl von der, Kaufmann, Hofstr. 14 III.
Tasch, Christian, Färber, chem. Wasch- u. Dekatiranstalt, Büttnerstr. 14 I. Filiale: Schustergasse 5.
Taube, Restauration zur weißen, Gr. Katzeng. 13.
Tauber, J., Putz-, Mode-, Band-, Sammt- u. Seiden-Waarenhandlung, Eichhornstr. 2, am Markt.
— Fritz, Braugehülfe, Domerpfarrg. 4.
— Pauline, Postdirektorswtw., Riemenschneiderstraße 5 III.
Taubstummeninstitut, Franz-Ludwigstr. 21⅓.
Tauer, Josef, Eisenbahnadjunkt, Klinikstr. 12.
— Konrad, Zugführer, Semmelstr. 27/29 II.
— Margaretha, Oberexpeditorswittwe, Klinikstraße 12 P.
— Wilh., Bahnadjunkt, Ständerbühlstr. 14a P.
Technologisches Institut, Koellikerstr. 2. 58.
Teifel, Jean, Oberkellner, Marcusstr. 11 P.
Telegraphenstationen: Postamt I Kl. Würzburg 1, Schönbornstr. 3 P. 1161.
— — I. Kl. Würzburg 2 (mit Zeitungsdienstabth.), Bahnhof, Neues Postgebäude. 1162.
— — II. Kl. Würzburg 3, Tiepolostr. 21 (Sanderstraße). 1163.
— — III. Kl. Würzburg 4, Spitalg. 1. (Ab 1. April Zellerstr. 8). 1164.
— — III. Kl. Würzburg 5, Alleestr. 18. 1165.
— — III. Kl. Würzburg 6, Wagnerplatz 2 P. 1166.
— — II. Kl. Würzburg 7, Hofstr. 6 (Paradeplatz). 1167.
— — III. Kl. Würzburg 8, Frankfurterstr. 12. 1168.
— — III. Kl. Würzburg 9, Heidingsfelderstr. 18. 1169.
— Postagentur Würzburg 10, Dürrbachau.
Telephonstationen, öffentliche, siehe Telegraphenstationen.
Tempel, Anton, Schreinermeister, Tiepolostr. 2 P.
— August, Schuhmacherm., Bibrastr. 23 III.
— Babette, Näherin, Schillerstr. 15 M.
— Babette, Kleinhändlerin, Büttnerstr. 70 II.

Tempel, Hugo, Tapezier, Ritterg. 5 I.
— Johann, städt. Gasarbeiter, Kürschnerhof 17.
— Josef, Federreiniger, Ritterg. 2 I. (S. Inf.)
Tengelmann, Emil, Kaffee-Import-Geschäft, Mülheim a. d. Ruhr. Filiale: Marktplatz 13.
Tenner, Bernhard, Reisender, Brücknerstr. 28 III.
Teschemacher, Alb., Rentier, Frühlingstr. 8 II.
Tettenborn, Babette von, Hauptmannswtw., Frankfurterstr. 5 II.
Teubel, Katharina, Büglerin, Büttnerstr. 40/42 I.
— Josef, Bahnarbeiter, Pleicherkirchg. 7 III.
— Michael, Gendarm, Sanderstr. 27 I.
Teufel, Georg, Hausmstr., Grombühlstr. 45 I.
Teutonia, Restauration zur, Ebracherg. 8.
Thaler, Johann, Postillon, Ob. Johannitterg. 24 III.
— Dr. Johannes, k. Justizrath, Rechtsanwalt u. II. Vorstand des Kollegiums der Gemeindebevollmächtigten, Hofstr. 14 I. 708.
— Josef, Kuttler, Pleicherthorstr. 6.
— Paul, Kunst-Schlossermeister, i. Fa. H. Thaler, Gutenbergstr. 2. 824.
Thaler's, C., Söhne, Kunstwollfabrik, Schweinfurterstr. 9. 42.
Thalheimer, Josef, Fabrikkutscher, Schweinfurterstraße 9 N I.
— Leo, Kaufmann, Wallg. 1½ III.
Thambusch, Eleonore, Landrichterswtw., Theresienstr. 7 I.
— Karl, k. Oberzahlmeister, Theresienstr. 7 I.
Theater, städtisches, Theaterstr. 18. 656.
Theater-Café u. -Restauration, Theaterstr. 18. 204.
Thee, Eva, Arbeiterin, Mergentheimerstr. 36 I.
— Georg, Bautechniker, Frühlingstr. 18 I.
— Johann, Schriftsetzer, Grombühlstr. 25 II.
— Lorenz, Maurergeselle, Nikolausstr. 4.
Thein, Friedrich, Glacisaufseher, Domstr. 16 III.
— Konrad, Pensionist, Petrinistr. 5 II.
— Margaretha, Kaminkehrermeisterswtw., Semmelstr. 85 I.
— Michael, Büttner, Holzthorg. 4 I.
Thelemann, Marie, Regierungsraths-Tochter, Haugerring 11 III.
Them, Georg, Regierungs-Präsidial-Funktionär, Blumenstr. 10 II.
Then, Adele, Kommerzienrathswittwe, Ludwigstraße 27 I. 1008.
— Barbara, Pensionistin, Neumannstr. 10 I.
— Eva, Wittwe, Fabrikstr. 31 M.
— Franz, Agent, Rotscheibeng. 1 I.
— Georg, Hülfsbremser, Brücknerstr. 25.
— Heinrich, Fabrikant, Theilhaber der Firma Jos. Schürer, Rottendorferstr. 12 I. 1050.
— Dr. jur. Johann Bapt., Rechtsanwalt, Eichhornstr. 8 II.
— Karl Jos., Wagenw., Rotkreuzstr. 16½ R P.
— Kathinka, Assessorswittwe, Rosenq. 8 I.
— Magdalena, Privatiere, Wölffelstr. 10 II.
— Mathilde, Verwalterswtw., Johanniterg. 8 P.
— Nikolaus, Papierhändler, Ursulinerg. 7.
— Ottilie, Lehrerswittwe, Semmelstr. 6 II.
— II, Otto, Rechtsanwalt, Sanderglacisstr. 47 II. 1119. Bureau: Theaterstr. 12. 409.
— Philipp, Vizefeldwebel u. Regimentsschneider, Weißenburgerstr. 6.
— Wilhelm, Schutzmann, Petrinistr. 19 II.
Theobald, Dionys, Schreinermstr. u. Fabrikant geschweifter Möbel, Elsterg. 3 I. Geschäftslokal: Mergentheimerstr. 3.
— Hermann, Incipient am k. Amtsgericht, Dominikanerplatz 9.
— Rosa, Wittwe, Ziegelaustr. 8 P.
Theresienhöhe, Restauration u. Gartenwirthschaft, Barbarastr. 10.
Theuerer, Robert, Buchhalter, Grombühlstr. 42 P.
Theuerlein, Georg, Gürtler, Münzstr. 2 II.
— Sofie, Zugeherin, Münzstr. 2 II.
Thiel, Paul, Architekt, Weingartenstr. 28.
Thiem, Georg, Gasarbeiter, Dreikronenstr. 21 II.
— Karolina, Privatiere, Münzstr. 8 I.
Thiemann, Margaretha, Theilhaberin der Firma Schupp & Thiemann, Spezialgeschäft für Damenputz, Heinestr. 19. Laden: Theaterstr. 6.
Thienemann, Gustav, Hausvater der Herberge zur Heimath, Innerer Graben 57 III.
Thierfelder, Paul, Schriftf., Landwehrstr. 15 R P.
Thiergärtner, Fritz, Werkführer, Lindleinstr. 12 P.
Thierry, Fanny, Johanna, Rosa, Sofie und Wally, Freiinnen von, Staatsrathstöchter, Sanderglacisstr. 38 I.
Thirolf, Friedrich, k. Postoffizial, Theresienstr. 8 III.
Thöbes, Agnes, pens. Lehrerin, Huttenstr. 16 III.
Thoma, Andreas, Schneiderm., Domerschulstr. 11 I.
— Elisabeth, Zugeherin, Burkarderstr. 20.
— Georg, Friseur, Domerschulstr. 9 II.
— Karl, Dekorationsmaler, Zinkhof 2 II.
— Katharina, Privatiere, Sanderstr. 33 I.
— Lina, Näherin, Karmelitenstr. 29 II.
— Margaretha, Näherin, Karmelitenstr. 29 II.
— Marie, Zugeherin, Pleicherthorstr. 14 II.
— Pauline, ehem. Instituts-Vorst., Ottostr. 6 P.
— Simon, Maler u. Lackirer, Zinkhof 2 I.
Thomaier, Johann, Heizer, Bahnhofstr. 16 II.
Thomann, Marie, Lehrerin, Franziskanerg. 12 I.
Thomas, Anton, Schlossergeh., Brücknerstr. 4 III.
— Betty, Musiklehrerstochter, Inn. Graben 15 II.
— Jakob, Baumeister, Füchsleinstr. 9 II.
— Johann, Lohnkutscher, Gartenstr. 22 I.
— Johann, Wagenwärtergehülfe, Steinheilstr. 31.
— Karl, Kaufmann, Wolframstr. 8.
— Karl, Schutzmann, Alleestr. 20 III.
— Michael, Pensionist, Landwehrstr. 23 II.
— Otto, Schuhmachermeister, Juliusprom. 5 III.
— Robert, Sekretariatsgehülfe, Florastr. 5 III.
Thomasius, Elise, Rentiers-Wtw., Semmelstr. 15 II. 963.
Thor, Johann, Zollrevisionsaufseher, Adelgundestraße 19 M.
Thorwart, Martin, Fuhrmann, Schönleinstr. 9 S.
Thorwarth, Andreas, Holzmacher u. Krautschneider, Schießhausstr. 11 M.
— Andreas, Wechselwärter, Rimparerstr. ¼ I.
— Balthasar, Kellermeister, Goethestr. 9 I.
Thremer, Ludwig, Kondukteur, Josefplatz 5 II.
Throm, Josef, Maurer, Domstr. 9.
Throner, Ludwig, k. Justizrath, Notar a. D., Bahnhofstr. 9 II.
Thümmert, Anton, Kellner, Domerschulstr. 17 P.
Thüngen, Ernst Freiherr von, Gutsbesitzer, Kapuzinerstr. 3 I.
— Wilhelm Frhr. v., Rittergutsbes., Ludwigstr. 13 P.
Thüngen'sche, freiherrl. v., Eiswerke und Bierniederlage, Grombühlstr. 8 P. 464.
Thüngersleber, Georg, Holzspalter, Holzthorgasse 3 III.
Thürmer, Frz., Depeschenbote, Dominikanerg. 4 M.
— Josef, Magistratssekretär, Blumenstr. 5 I.
Thurm, Charlotte, Oberstabsarztswtw., Ludwigstraße 23½ P.
Thurner, Oskar, Kondukteur, Fabrikstr. 52.
Tiefel, Hans, (Bredels Nachf.), Möbel- und Dekorationsatelier, Bibrastr. 5 II.
Tiefmoser, Julie, Produktenhändlerin, Bronnbachergasse 5.

Tietge, Karl, Kaufmann, Inhaber der Firma Böckle & Tietge, Landesproduktenhandlung en gros, Kaiserstr. 16 I. Comptoir: Dominikanerg. 4. ☎ 18.
— Oskar, Sergent, Weißenburgerstr. 1.
Tietz, Viktor Hugo, k. Feuerwerksleutnant, Sanderglacisstr. 16.
Tigerbräu, Restauration, Büttnerstr. 60.
Tischbein, Georg, Bürstenmacher, Semmelstraße 40 I. Laden: Semmelstr. 51.
Tischler, Gretchen, Privatiere, Zwinger 26.
Titscher, Karl, Kaufmann, Inh. der Parfumerie Victoria, Kaiserstr. 16 III, Laden: Kürschnerhof 31.
Tittel, Hans, Reisender, Frühlingstr. 20 P.
Tivoli, Restaurat. u. Gartenwirthsch., Saalg. 1.
Tobias, Josef, Polizeihausmeister, Karmelitenstraße 10 (Rathhaus-Neubau).
Todt, Wilhelm, Buchdrucker, Keesburgstr. 7 II.
Tollhausen, Anna, Arztenswtw., Semmelstr. 41 II.
Trabel, Eva, Obsthändlerin, Glockeng. 13 III.
Trabert, Bernhard, k. Hoflieferant, Schuhmachermeister und Schuhwaarenhändler, Schönthalstraße 4. ☎ 1176. (S. Inserat.)
— Josefine, Landrichterswtw., Blumenstr. 12 I.
Trabold, Anton, Restaurateur, Leistenstr. 7 P.
— Georg, Mechaniker, Fabrikstr. 56.
Träger, Andreas, Trambahnwagenführer, Ritterstraße 5 II.
— Johann, Fischhändler, Augustinerstr. 9. ☎ 806. Filialen: Semmelstr. 34 P u. Sanderstr. 13 P.
— Karl, Zugmeister, Bahnhofstr. 4 II.
— Otto, Lehrer an d. k. Musikschule, Wölffelstr. 3.
Träubler, Wilhelm, Auslaufer, Pleicherkirchg. 1 II.
Train-Bataillon II., k., Zellerstr. 38. ☎ 333.
Train-Depot des k. II. Armee-Korps, Schottenanger 8. Bureau: Zellerstr. 38. ☎ 333.
Train-Kaserne, Alte Kasernstr. 32.
Traminer, Weinrestaurant zum, Frankfurterstr. 3.
Tramm, Otto, Architekt u. techn. Inspektor der bayer. Bodenkredit-Anstalt, Sanderglacisstraße 16 P.
Trapbühler, Ludwig, Lackirer, Burkarderstr. 23 P.
Trapp, Amalie, Verdingerin, Oberthürstr. 2 I.
— Anna, Sekretärswittwe, Frühlingstr. 7 II.
— Babette, Wirthswittwe, Gartenstr. 14.
— Eva, Aktuars-Wittwe, Pfaueng. 1.
— Georg, Auslaufer, Zellerstr. 34 III.
— Gustav, Kaufmann, Konradstr. 1 III.
— Johann, städt. Oberbauführer, Frühlingstr. 7 II.
— Michael, Schuhmachermeister, Pommerg. 7 I.
Trappisten-Niederlassung, Reibeltg. 10.
Tratt, Eduard, Wagenwärter, Bronnbacherg. 27 II.
Traub, Kasimir, Steinhauerpalier, Bohnesmühlgasse 13 I.
— Michael, Gerichtstaxator und Auktionator, Karmelitenstr. 43 I und II.
— Ottilie, Schneiderswtw., Rotscheibeng. 5 P.
Traube, goldene, Weinwirthschaft, Inn. Graben 27.
Traud, Johann Josef, Hausknecht, Ursulinergasse 7 III.
Traumann, Dr. Viktor, Chemik., Konradstr. 5 II.
Trauschel, Valentin, k. Posterpeditor, Blumenstr. 10.
Trauschold, Otto, Schlosser, Gabelsbergerstr. 17 P.
Trautmann, Anna, Privatiere, Eichhornstr. 6 II.
— Anton, Wagnermstr., Obere Johanniterg. 14 I.
— Baptist, Lokomotivführer, Rimparerstr. 14 I.
— Georg, pens. Wagenmeister, Herzogenstr. 13 I.
— Gretchen, Privatiere, Peterplatz 6 P.
— Johann, Pensionist, Domerschulstr. 4 II.
— Martha, Privatiere, Peterplatz 6 P.
Trautmann, Therese, Restaurateurswittwe, Gr. Katzeng. 13 I.
— Tina, Privatiere, Peterplatz 6 P.
Trautner, Johann, Masseur und Hühneraugenoperateur, Semmelstr. 60 II, Lad.: Semmelstraße 75.
— Johann, Wagenwärter, Steinheilstr. 14 II.
— Simon, Taglöhner, Wöllerg. 28.
Trautzer, Theodor, Ingenieur und Fabrikant, Theilhaber der Firma E. Sturm, Fabrik für Centralheizungen und Ventilationsanlagen, Klinikstr. 14 II. Bureau: Pleicherring 3. ☎ 566.
Trebes, Johann, Stationsdiener, Grombühlstraße 34 III.
Tremel, Konrad, Privatier, Saalg. 2½ III.
— Valentin, Konditor, Semmelstr. 22 I.
Treml, Johann, Accisnachgeher, Eichhornstr. 32 III.
Tremmel, Jakob, Schutzmann, Semmelstr. 60 II.
Trenner, Friedr., Schneidermstr., Wagnerpl. 3 II.
— Kaspar, Korpsdiener, Steinheilstr. 8 I.
Treppner, Hermann, Regierungsdirektor a. D., Am Exerzierplatz 2 II.
— Max, k. Gymnasialprofessor, Sanderring 4 III.
— Sebastian, Prokurist bei der Würzbg. Volksbank, Huttenstr. 16 II.
— Valentin, Buchbindermstr., Schusterg. 5 P, I.
Treppo, Johann, Privat., Mergentheimerstr. 7 P.
Tretter, Karl, Mechaniker und Elektrotechniker, Marcusstr. 11 I. Werkst.: Marcusstr. 9 a P. ☎ 1115.
Tretzel, Dr. phil. Friedrich, Nahrungsmittel-Chemiker an der k. Untersuchungsanstalt, Pleicherglacisstr. 11.
Treu, Simon, Gärtner, Franz-Ludwigstr. 9.
Treutlein, Dr. Adolf, Assistenz-Arzt im k. 9. Inf.-Regt., Blasiusg. 1 II.
— **Adolf, Nachf.** (Georg Schwarz), Cigarren- u. Tabakgesch., Domstr. 39. ☎ 924.
— Anna, Kaufmswtw., Sanderglacisstr. 36 P.
— Anton, Privatier, Blasiusg. 1.
— Eva, Waschanstaltsbesitzerin, Frankfurterstraße 24 R. ☎ 221.
— Kaspar, Steinhauer, Grombühlstr. 16 M.
— Margaretha, Flickerin, Reuererg. 20 II.
— Peter M., Kaufmann, Wölffelstr. 6 III.
— **P. M.**, Stickereigeschäft, Inhaber: Karl Sündermann, Marktplatz 9.
Treutlein-Mördes, Anna, Justizrathswtw., Hofstr. 7 I.
Triebswetter, Peter, Schneidermstr., Domerschulstraße 11 II.
Trieschmann, Heinrich, Regierungskontrolleur, Münzg. 10½ III.
Trillhaas, Babette, Agenten-Wittwe, Semmelstraße 17 II.
— Fanny, Kaufmannswittwe, Semmelstr. 17 II.
Triltsch, Eduard, Wagnermstr., Gr. Katzeng. 14 II.
— Konrad, Schriftsetzer, Reibeltg. 12.
Trimberger, Betty, Klavierlehrerin, Zwinger 24 P.
— Ottilie, Privatiere, Zwinger 24 P.
Tripp, Wilhelm, Heizer, Vincentinumstr. 32 I.
Tritschler, Anton, Kaufm., Vincentinumstr. 8 P.
Trittau, Helene, Doktors- u. Rechtsanwaltswe., Sieboldstr. 15 II.
Tröbst, Friedrich Rudolf, Maurer, Zwinger 16.
Tröger, Georg, Privatier, Kantstr. 45.
— Gertraud, Zugeherin, Lehrerstr. 6 III.
Trültsch, Auguste Freifrau von, Universitätsprofessorswittwe, Friedenstr. 6 I.
Tröscher, Albert, Buchbinder und Schreibwaarenhändler, Münzstr. 4 P.

Tröster, August, Arbeiter, Frankfurterstr. 21.
— Johann, Arbeiter, Heidingsfelderstr. 35.
— Josef, Schuhmachermeister, Spitalg. 11 I.
Troll, Anna, Privatiere, Sanderglacisstr. 1 P.
— Anna Marie, Straßenwärterswe., Maistr. 2 IV.
— Georg, Schreiner, Erthalstr. 12 I.
— Hans, Inhaber des Theaterrestaurants und der Schrannensäle, Theaterstr. 18. 204.
— Josef, Metzgermeister, Innerer Graben 39 II. Laden: Eichhornstr. 2.
— Katharina, Privatiere, Nikolausstr. 2 P.
— Peter, Maschinist, Sanderglacisstr. 51.
— Theodor, Auslaufer, Semmelstr. 60 II.
— Valentin, Postillon, Lehrerstr. 10 II.
Trost, Adam, Schlosser und Mechaniker, Kettengasse 13, Werkstätte: Sieboldstr. 11 P.
— Anton, Metzgermeister, Frankfurterstr. 16.
— Heinrich, kgl. Oberinspektor, Goethestr. 5 II.
— Johann, Schneidermstr., Karmelitenstr. 33 III.
— Johann, Schneider, Karmelitenstr. 49 III.
— Johann, Schuhmachermstr., Wöllerg. 17 I.
— Johann, Trambahnführ., Heidingsfelderstr. 1/3.
— Josef, Schuhmacher, Friedenstr. 59.
— Josef, Weinbergsbesitzer, Büttnerstr. 14 II.
— Melchior, Kutscher, Jakobstr. 2 P.
Trotschke, Albert, Möbeltransporteur, Reuerergasse 1 P.
Trott, Babette, Wäscherin, 2. Felseng. 2 II.
Troubetzkoy, Luba, Fürstin, Privatiere, Wolframstr. 1.
Truckenbrod, Otto, Besitzer der Marienapotheke, Neubergstr. 2 P. 448.
Truckenmüller, Moritz, Dekorateur u. Schneidermeister, Gertraudg. 10 II.
— Moritz, Schneidermeister, Gertraudg. 10 III.
Trübswetter, Dr. Adam, k. Forstrath, Erthalstraße 4 II.
— Babette, Privatiere, Amalienstr. 5 III.
— Sofie, Privatiere, Amalienstr. 5 III.
Trüdinger, Eduard, Kaufmann, Inhab. eines kaufm. Stellen- und Theilhaberbureaus, Huttenstr. 16. Bureau: Bronnbacherg. 19.
Trümmer, Karl, k. Regierungsrath, Alleestr. 20 II. 682.
Trumm, Friedrich, Viktualienhandlung, Wohlfahrtgasse 4 I.
Trunk, Jakob, Kaufmann, Kaiserstr. 6 II.
— Jean, Prokurist, Semmelstr. 91 P.
Tschall, Margaretha, Privatiere, Keesburgstr. 1/2.
Tschörtner, Edgar, Großkaufmann, Kohlengroßhandlung, Friedenstr. 23 P. 968.
Tuch, Gretchen, Kleidermacherin, 2. Felseng. 1 II.
— Richard, Holzbildhauer, Wolframstr. 8 III.
Tucher, Michael, Taglöhner, Karmelitenstr. 23 II.
Tümmel, Adolf, Geschäftsführer, Juliuspromenade 29/31.
Tüncher, Anna, Wittwe, Rimpararstr. 8 III.
Tünchner, Agnes, Näherin, Büttnerstr. 39 M.
— Josef, Hausmeister, Neubaustr. 64 P.
Türk, Josef, Chirurgassistent, Koellikerstr. 3 II. 76.
— Kaspar, Oberpackmeister, Koellikerstr. 3 II.
Türkheim, Leo, kgl. Professor, Ludwigstr. 20 III.
Tully, Nikolaus, Werkstättegeh., Neumannstr. 3 P.
Turnerbund „Jahn", Turnhalle: Alte Kasernstraße 3 1/2.
Turngemeinde Würzburg, a. V., eigene Turnhalle: Huttenstr. 8.
Turnhalle, städt., Korng. 4.
Turnverein Würzburg, Besitzer des Restaurants Smolensk, Rennwegerglacisstr. 1.
Turrian, Gustav, Schauspieler, Franz-Ludwigstraße 7 1/2 P.
Tzschaschel, Otto, Buchhändler in Fa. J. Kellner's Buch- u. Kunsthandlung, Konradstr. 9 II. Geschäftslokalitäten: Domstr. 68. 841.

U.

Uebbing, Karl, Schreinermstr., Brückнerstr. 21 II.
Uebel, Elise, k. Förstерstochter, Pleicherkirchpl. 3 1/2 I.
— Georg, Sergent, Faulenbergstr., Neue Artill.-Kaserne.
— Paul, Friseur, Sterng. 1 III. Laden: Domstraße 36 (Sternplatz) P.
— Paul, Hausdiener, Karmelitenstr. 25 II.
— Valentin, Oberkellner, Pleicherglacisstr. 14 III.
Uebelacker, Anna, Lehrerswtw., Scheffelstr. 7 III.
— Margaretha, Näherin, Virchowstr. 4 III.
Ueberreiter, Josef, Rechtsrath, Sonnenstr. 7 I.
Uebler, Kath., Brauerswtw., Alte Kasernstr. 4 I.
Uehlein, August, Reisender, Inn. Graben 43 II.
— Babette, Restaurateurswittwe, Heidingsfelderstraße 2 P.
— Barbara, Wittwe, Gr. Katzeng. 6 I.
— Fritz, Sattlermeister, Tertorstr. 19 II.
— Kaspar, Schuhmacher, Burkarderstr. 12 I.
— Michael Johann, Niederlage von Kohlensäure und Fouragehandel en gros, Inh. d. Fa. Heinrich Wildt Nachf., Alleestr. 10 II.
Uhl, Adam, Asphalteur, Dreikronenstr. 9 I.
— Adolf, Kaufmann, Rottendorferstr. 1 1/3 IV.
— Anna, Wtw., Inhaberin eines Posamentier- u. Kurzwaarengeschäfts, Firma: Franz Uhl, Marktplatz 28 I.
— Anton, Schlossermeister, Bibrastr. 12 P u. I.
— Fanny, Aushülfsköchin, Maulhardg. 5 III.
— **Franz**, Kurzwaaren- u. Posamentengeschäft, Inh. Anna Uhl, Marktplatz 28 P.
— Fritz, Metzgermeister u. k. b. Hoflieferant, Hoflieferant Sr. Kgl. Hoheit des Prinzen Ludwig von Bayern, Sr. Durchl. des Fürsten v. Schwarzburg-Sondershausen, Bronnbacherg. 41 I. 955.
— Georg, Lehrer a. D. und Kreisscholarch, Huttenstr. 1 I.
— Hans, Restaurateur z. Schweizerhof, Randersackererstr. 9 I.
— Marie, Pfarrerswittwe, Huttenstr. 3 II.
— Rosa, Privatierswittwe, Wolframstr. 1 I.
Uhlein, Martin, Fabrikarb., Frankfurterstr. 39 P.
Uhlfelder, Hannchen, Agentenw., Frühlingstr. 5 P.
Uhlmann, Adam, Schlosser, Grombühlstr. 47 III.
— Simon, Weinhandlung, Domerpfarrg. 6 I.
Uhlemann, Hans, k. Eisenbahnexpeditor, Goethestraße 9 II.
Uhrig, Theodor, Rechtsanwalt, Peterstr. 2 1/2 II. Bureau: Neubaustr. 18 P. 831.
Ullerich, Adolf, k. Gymnasialprofessor a. D., Weingartenstr. 25 II.
Ullmann, Josef, Malzfabrikant, Haugerring 16 I. (Malzfabrik in Karlstadt.)
— Juda, Hans Mugler's Nachfolger, lithogr. Anstalt, Etikettenfabrik und Schreibwaarenhandlung, Neubaustr. 8 P u. II. 1102.
— Klara, Kaufmannswittwe, Sophienstr. 14 II.
— Salomon, Kultusdiener, Ketteng. 26 I.
Ullrich, Adam, Maurer, Tertorstr. 6 IV.
— Bruno, Spenglerei u. Installationsgeschäft, Bronnbacherg. 18. Werkstätte: Blöhlein 1 P.
— Elise, Wäscherin, Bahnhofstr. 3 II.
— Emma, Privatiere, Sieboldstr. 2 1/2 I.

Ullrich, Friedrich, k. Gymnasiallehrer, Höchbergerstraße 4 P.
— Heinrich, Taubstummenlehrer, Weingartenstraße 33 P.
— Hermann, Schreinermstr., Adelgundestr. 12 III.
— Johann Leonhard, Häcker, Textorstr. 11 IV.
— Josef, Wagenwärter, Heinestr. 18 I.
— Karl, Techniker, Leistenstr. 12 II.
— Karoline, Ärztenstochter, Schottenanger 15 I.
— Konstantin, Fluß- u. Seefischhandlung, Kärnergasse 27 I. 1107.
— Lonchen, Privatiere, Sanderring 13 III.
— Marie Anna, Lehrerswittwe, Mönchbergstr. 7 P.
— Nikolaus, Packetbote, Pleicherkirchplatz 13 II.
— Philipp Emil, k. Pfarrer u. kathol. Militärgeistlicher, Schottenanger 15.
— Therese, Privatiere, Fischerg. 6 I.
— Valent., Stadtschulrath, Randersackererstr. 18 II.

Ulrich, Adeodat, Regierungsbote, Sterng. 5 R I.
— Andreas, Ablöswärter, Petrinistr. 11.
— Friedrich, Briefträger, Steinstr. 1 M.
— Josef, Getreidehändler, Mitinhaber der Getreidegroßhandlung Fritz Eck, Ludwigstr. 12 II. Comptoir: Bahnhofstr. 22. 175.
— Philipp, Friseur, Plattnerstr. 9 P. u. III.
— Thomas, Bäckermeister, Augustinerstr. 14 P.

Ulsamer, Adam, pens. Lehrer, Blumenstr. 12 P.
— Johann, Packer, Zinkhof 3 II.
— Josef, Bäckermeister, Textorstr. 12 P.
— Margaretha, Federnreinigerin, Büttnerstr. 21 P.

Ulses, Marg., Aushülfsköchin, Katharinenq. 3 M.

Ulzheimer, Martin, Ingenieur u. k. Reallehrer, Huttenstr. 3 P.

Umkehr, Franz, Fabrikarbeiter, Gressenq. 1.

Ungemach, Christian, Artist, Gerberstr. 2 I.
— Gottfried, Hausbesitzer, Frankfurterstr. 23 I.
— Johann, Kunstgärtner, Frankfurterstr. 21 P.
— Margaretha, Lehrerswittwe, Gutenbergstr. 2 II.
— Melanie, Oberlandesgerichtsraths-Wittwe, Theaterstr. 20 P.
— Pauline, Stadtschullehrerin, Gutenbergstr. 2 II.
— Philipp, Kanzleiunterbeamter bei der königl. Eisenbahn-Betr.-Dir., Barbarastr. 27 II.

Unger, Christian, Hülfskondukt., Neumannstr. 5 II.
— Dr. Georg Friedrich, k. Universitäts-Professor u. Geheimrath, Sanderring 3 II.
— Dr. phil. nat. Hugo, Apotheker u. Chemiker (Rosenapotheke), Herstellung chem.-pharm. Präparate, Drogen, Chemikalien im Groß- u. Kleinverkauf, Semmelstr. 31 P u. I. 91. (S. Inserat, Vorsatz 6. Seite.)
— Johann, Taglöhner, Neumannstr. 11 R I.
— Michael, Schlosser, Neumannstr. 5 II.

Ungerer, Leonhard, Stadtbautechn., Stephanstr. 7 I.

Unglaub, Edwin, Kaufmann, Frankfurterstr. 94 P.

Union, Vereinshaus, Koellikerstr. 7.

Universität, alte, Domerschulstr. 16.
— neue, Sanderring 2. 200.

Universitäts-Augenklinik, Pleicherring 12. 352.
— -Baubureau, Domerschulstr. 16. 238.
— -Bibliothek, Domerschulstr. 16.
— -Buchhandlung, (Aug. Stahel), Sterng. 16. 108.
— -Druckerei (Bes. Kommerzienrath Stürtz), Friedhofstr. 1. 31. (S. Inserat.)
— -Fechtboden, Kasernq. 6 P.
— -Frauenklinik, Klinikstr. 8. 241.
— -Hauptkassa, Sanderring 2. 183.
— -Irrenklinik, Füchsleinstr. 15. 219.
— -Kirche, Neubaustr. 9.
Universitäts-Mechaniker (Wilh. Siedentopf), Schönleinstr. 7 R. 838.
— -Rektorat, Sanderring 2. 200.
— -Rentamt, Sanderring 2. 183.
— -Turnlehrer (B. Reitmaier), Huttenstr. 11 P.
— -Verwaltungsausschuß, Sanderring 2. 518.

Unkel, Robert, Buchhalter, Karmelitenstr. 24 III.

Unna, Amalie, Lehrerin, Reibeltg. 12 II.

Unser, Therese, Schuhmacherswtw., Hörleing. 14 II.

Unsinn, Franz, Wagenwärtergehülfe, Pleicherthorstr. 18 II.

Unterfichter, Friedrich, Damenfriseur, Atelier für Haarpflege u. Haararbeiten, Inn. Graben 47 P. Geschäftslokal: Juliuspromen. 4. 1020.
— Hieronymus, p. Wagenwärt., Rimparerstr. 12 P.
— Karl, Friseur, Steinstr. 7 I. Frisirsalon: Inn. Graben 41 P.

Unterrichts- u. Erziehungs-Anstalt für israelit. Kinder, Domerschulstr. 21.

Untersuchungsanstalt, kgl., für Nahrungs- und Genußmittel: Medizinisches Kollegienhaus, Koellikerstr. 2. Direktor: Prof. Dr. Medicus; k. Oberinspektor: Dr. H. Röttger. 58.

Untheim, Friedr., Metzger, Vincentinumstr. 12 III.

Urban, Bourgin, Glaser, Neubaustr. 44 P.
— Marie, Wittwe, Neubaustr. 26 I.
— Sofie, Schauspielerin, Textorstr. 6 II.

Urlaub, Adam, Hausmeister, Reiserstr. 6 S.
— Johann Valentin, Privatier, Gotheng. 3 I.
— Magdalena, Wtw., Wäscherin, 3. Felseng. 5.
— Margaretha, Zugeherin, Bronnbacherg. 6 III.
— Sabine, Kaufmannswittwe, Bachg. 10 II.

Urlaub's Weinstube, Bronnbacherg. 4 P.

Urlichs, Louise von, Geheimrathswittwe, Sanderstraße 11 I.
— Max, k. Landgerichtsrath, Ludwigstr. 14 III.

Ursprung, Georg, Maschinist, Rennwegerglacisstraße 19 R II.
— Johann, Mälzer, Johanniterg. 10 I.

Ursulinerbäck, Weinwirthschaft zum, Ursulinerg. 5.

Ursulinerkloster nebst Lehr- und Erziehungs-Anstalt, Ursulinerg. 10 und 12.

Uttendörfer, Anton, Trödler, Glockeng. 1 P u. I.

Uttinq, Georg, Taglöhner, Frankfurterstr. 20.

Uttinger, Katharina, Stadthebamme, Bronnbacherg. 16 II.
— Regine, Kasernwärterswe., Frankfurterstr. 1 II.

Utz, Franz, k. Korps-Stabs-Apotheker, Vorstand der chemischen Untersuchungsstation des II. Armee-Korps, vereidigter Chemiker, Rückertstraße 10 P.
— Johann, Taglöhner, Grombühlstr. 48 M.
— Michael, Dienstmann u. Musiker, Büttnerstraße 44/46 IV.

Uzuber, Wilhelm, Kaufmann, Johanniterpl. 4 I.

V.

Vaché, Katharina, Goldarbeiters-Wtw., Reisgrubeng. 11 I.

Väth (s. auch Veth), Adam, Lackirer u. Schriftenmaler, Neubaustr. 8 III.
— Andreas, Hülfsbremser, Petrinistr. 8 I.
— Ant., Tüncher- u. Lackirerm., Pleicherthorstr. 16 I.
— Franz, Privatier, Heidingsfelderstr. 26 II.
— Friedrich, Schneidermeister, Untere Bockg. 5 II.
— **Georg**, Cigarrenhandlung, Inh.: Chr. Rösch, Domstraße 18 P.
— Georg, Cigarrenhändler u. Agentur der Red Star Linie Antwerpen, Kaiserstr. 31.

Väth, Gertraud, Privatiere, Schuttg. 1 III.
— Johann Adam, Packmeister, Kapuzinerstr. 25 II.
— Katharina, Privatiere, Büttnerstr. 22 I.
— Konrad, Vorarbeiter in der Stadtgärtnerei, Bronnbachergasse 16 III.
— Lorenz, Büttnergehülfe, Grombühlstr. 27 II.
— Wilhelm, Schreiner und Möbel-Magazins-Besitzer, Neubaustr. 62 II u. R.
Väthbrückner, Peter, Fuhrwerksbesitz., Brückner-straße 24 P.
Väthröder, Georg, Fabrikarb., Barbarastr. 12½.
Vaillez, Frida, Privatiere, Schönleinstr. 8 II.
Valeth, Michael, Restaur., Sanderglacisstr. 8 P.
Valta, Theodor, Maskenverleihgeschäft, Kaiser-straße 2 III.
Valtin, Georg, Restaurateur, Domstr. 5.
— Johann, Schuhmachermstr., Büttnerstr. 2 II.
— Josef, Schuhmachermeister, Ritterg. 1.
— Michael, Herrschaftskutscher, Rüdigerstr. 2 IV.
Vallade, Ludwig von, kgl. bay. Kammerjunker und Hauptmann im Generalstab, Sander-ring 7.
Vanselow, Josef, priv. Apotheker, Rückertstr. 12 III.
Vater, Johann Gerhard, Straßenbahnschaffner, Heidingsfelderstr. 3 II.
Vau, Joh., Stationsgehülfe, Grombühlstr. 44 III.
Vay, Anna, Wittwe, Steinheilstr. 17 M.
— Johann, Hausdiener, Bronnbacherg. 8 P.
— Marie, Wittwe, Vincentinumstr. 7 I.
Veeh, Andreas, Wagenwärtergeh., Vincentinum-straße 7 I.
— Johann, Hausmeister, Gr. Katzeng. 8 II.
Veh, Johann, Güterlader, Bronnbacherhof 3 P.
— Leonhard, Bahnarbeiter, Schwanenhof 3 II.
— Michael, pens. Examinator, Nikolausstr. 10 I.
Veile, Georg, Buchhalter, Alleestr. 4 R I.
Veit, Adalbert, Tünchergeselle, Burkarderstr. 12 I.
— Emil, Musiker, Hueberg. 2 II.
— Franz Karl, Militärpensionist, Achstr. 6 I.
— Friedrich, Fabrikarbeiter, Leistenstr. 44.
— Dr. Gustav, prakt. Arzt, Scheffelstr. 8 II.
— Heinrich, Schreiner, Maingäßchen 17.
— Johann, Bäcker, Blumenstr. 7 P.
— Kaspar, Schreinermeister, Fischerg. 14 R I.
— Peter, städt. Maschinist, Domstr. 7 II.
Veith, Ferdinand, Packmeister, Grombühlstr. 39 I.
— Johanna, Oberstleutnantstochter, Ottostr. 12 II.
Veller, Franz, Schlosser, Wöllerg. ⅓ II.
Veltung, Dr. med. Hans, prakt. Arzt, Rückert-straße 12 P.
— Hermine, Privatiere, Sophienstr. 3 I.
Venino's, C. A., Erben, k. bayer. Hoflieferanten, Kolonialwaaren-, Tabak- und Cigarrenhand-lung, Inhaber: Marie Broili, Prok.: Karl Gros, Geschäfts-Lokal: Eichhornstraße 23. 653.
Vereinshaus, evangel., Innerer Graben 57 u. Juliuspromenade.
Vergho, Alfred, k. Bankbeamter, Am Exerzierplatz 4.
Verlagsdruckerei Würzburg, Ges. m. b. Haft., Buch- und Kunstdruck., Expedition des Würzb. Journal. Bureau u. Offizin: Bibrastr. 5 P. 218.
Versicherungsanstalt für Unterfranken und Aschaffenburg, Zwinger 22½.
Vervier, Bab., Ministerialrathsw., Domstr. 29 III.
— Babette, Privatiere, Peterstr. 4 I.
— Georg Josef, Buchbinderei, Papier- u. Schreib-waarenhandlung, Spiegelstr. 17 P und I.
— Johanna, Privatiere, Martinstr. 19 II.
— Josef, Herrenschneider, Pleicherkirchplatz 3½ II.
— Josef, Metzgermeister, Peterstr. 4 P.
Vester, Dr. med. Gustav, k. preuß. Oberstabs-arzt a. D., Heidingsfelderstr. 15 I.
Vestner, Marie, Buchhalterswittwe, Hutten-straße 18 I.
— Otto, Kameralpraktikant, Huttenstr. 18 I.
Veth (siehe auch Väth), Georg, Dienstmann, Textorstr. 3 I.
— Georg, Reisender, Schottenanger 11.
— Johann, Heizer, Schweinfurterstr. 6 II.
— Lorenz, Buchhalter, Gertraudg. 2 I.
— Philipp, Eisenbahnadjkt., Franz-Ludwigstr. 7 II.
Vetter, Adam, Kutscher, Wöllerg. 9 R I.
— Barbara, Universitätshausmeisters-Wittwe, Traubeng. 15 III.
— Hans, Schriftsetzer, Brückner Str. 7.
— Leonhard, Auslaufer, Baderg. 5 II.
Vetterl, Joh., Lokomotivführeradspirant, Wagner-platz 4½.
Victor, Simon, Antiquar, Kroateng. 7 I.
Victoria, Hotel u. Restaurant, Kaiserstr. 26. 307.
— Parfumerie, Kürschnerhof 31.
— Restauration, Wagnerstr. 2.
— Generalagentur der, zu Berlin, Versicherungs-Gesellschaft, Haugerring 12 P.
Viebacher, Josef, Schreiner, Sanderglacisstr. 46 R.
Viehhof, städtischer, Veitshöchheimerstr. ½.
Vierengel, Johanna, Näherin, Huttenstr. 18 R.
Vierheilig, Frz. Xaver, Universitätsbuchbinder, Papier- und Schreibwaarenhändler, Berg-meistergasse 1 (Peterstr.).
— Georg, Buchbindermeister, Ebrachergasse 8. Laden: Rotscheibeng. 2 P.
— Josef, Pensionist, Büttnerstr. 12 III.
— Josef, Taglöhner, Wagnerstr. 15.
— Josef Andr., Schutzmann, Steinheilstr. 15 III.
— Michael, Pensionist, Büttnerstr. 16 IV.
Vier Jahreszeiten, Gasthaus, Haugerpfarrg. 3.
Viering, Gg., Glaserm., Rotscheibeng. 4 II u. R P.
Vierling, Eduard, Maurer, Pommerg. 8 II.
— Johann, Kaufmann, Bronnbacherg. 39 II. Laden: Innerer Graben 32.
Viernickel, Apollonia, Maschinenstrickerei, Wöller-gasse 32 II.
— Georg, Kolonialwaarenhandl., Semmelstr. 79½, Wohnung: Semmelstr. 81 S.
— Hans, Pflasterer, Wöllerg. 10 II.
— **Isidor**, Speditionsgeschäft und bahnamtlich konzess. Güterbestätterei, Inh.: Friedr. Lindner, Bachg. 2. 549.
— Margaretha, Dienstmannswtw., Wöllerg. 32 I.
— Severin, Auslaufer, Schuttg. 1 P.
Vieröther, Johann, Schuhmachermeister, Vincen-tinumstr. 2 P.
Vierrether, Josef, Privatier, Huttenstr. 14.
Vilbig, Philipp, pens. Lehrer, Weingartenstr. 25 P.
Vill, Josef, k. Kanzleisekretär, Wagnerstr. 14 I.
— Kuni, Privatiere, Zwinger 12 M.
— Ludwig, Schneidermeister, Rotscheibeng. 5 II.
Vincentinum, Besserungsanstalt des St. Vin-centiusvereins, Vincentinumstr. 19.
Vitzthum, Josef Ed., k. Posterpeditor I. Klasse, Zwinger 22½.
Vitzthum v. Eckstädt, Benno Graf, Rentier, Theresienstr. 7 II.
Vobis, Nikolaus, Schlosser u. Viktualienhändler, Wöllerg. 24 P. Laden: Schönbornstr. 7 P.
Vocke, Dr. Karl, Generalarzt a. D., Kaiserpl. 1 II.
— Ludwig, k. Bezirksamtsassess., Scheffelstr. 7 I.
Völckel, Margaretha, k. Zuchthausverwalters-Wittwe, Schönleinstr. 7 I.
Völk, Barthel, Privatier, Pleicherring 1.

Völk, Georg, Kurz-, Weiß- und Wollwaaren, Militäreffektengesch., Korsettenhdlg., Marktplatz 34 P, I, II u. III.
— Georg Karl, Kaufmann, Inhab. der Firma Georg Völk, Marktplatz 34.
— Heinrich, k. Regierungsrath, Ludwigstr. 5 III.
Völkel, Georg, Briefträger, Bibrastr. 21 I.
— Heinrich, Maschinenwärter, Veitshöchheimerstraße 10½ I.
— Heinrich, Restaurateur, Petristr. 20 P.
— Margaretha, Priv., Franziskanerg. 5½ III.
Völker, Andreas, Taglöhner, Kl. Katzeng. 2 P.
— Franz, Schlosser, Kapuzinerg. 1 P.
— Johann, Holzspalter, Büttnerstr. 50 II.
— Katharina, Gemüsehändlerin, Baderg. 3.
— Martin, Schmiedmeister, Kärnerg. 26 I.
— Peter, Wechselwärter, Fabrikstr. 42 I.
— Therese, Oberförsterswtw., Pleicherring 4 P.
— Zacharias, Kondukteur, Steinstr. 3 P.
Völler, Johann, Portier, Frankfurterstr. 20.
Völlinger, Fridolin, Offiziant, Reisgrubeng. 19 I.
— Therese, Zugeherin, Pleicherpfarrg. 10 P.
Vöth, Katharina, Privatiere, Ursulinerg. 8 II.
— Luitpold, Schutzmann, Kärnerg. 39 I.
Vogel, Albrecht, Bau- u. Steinmetzgesch., Randersackererstr. 8 II.
— Alexander, Tapezier u. Dekorateur, Büttnerstraße 58 I.
— Andreas, städt. Arbeiter, Sanderstr. 7.
— Anna, Regier.-Rathswtw., Huttenstr. 10 II.
— Apollonia, Privatiere, Kärnerg. 23 II.
— Elise, Apothekerswittwe, Rotkreuzstr. 15.
— Fanny, Musiklehrerin, Neubaustr. 58 I.
— Felix, Schneidermeister, Kärnerg. 33 P.
— Franz, Redakteur, Bergmeisterg. 8 I.
— Franz, Stationsdiener, Vincentinumstr. 28 I.
— Franz, Taglöhner, Obere Bockg. 1.
— Fritz, Bauführer, Frühlingstr. 15½ III.
— Georg, Stationsgehülfe, Steinheilstr. 11 I.
— Hans, Inh. eines Thonofen- u. Herdgeschäfts, Innerer Graben 31/33 I.
— Johann, pens. Lehrer, Franz-Ludwigstr. 12 II.
— Johann, Schreiner, Stephanstr. 19 II.
— Johann M., Produktenhdlr., Burkarderstr. 13 I.
— Karl, Kirchner, Marienplatz 2.
— Kaspar, Postbureaudiener, Vincentinumstr. 18 II.
— Louise, Wittwe, Inhaberin eines Rasir- und Friseurgeschäfts, Holz- und Kohlenhandlung, Brücknerstr. 2½ I, Friseur-Laden P.
— Leonhard, Monteur, Burkarderstr. 11 P.
— Magdalena, Näherin, Domstr. 32.
— Michael, Agent, Göbelslehenstr. 9.
— Michael II, Schutzmann, Bahnhofstr. 12 R II.
— Nikolaus, Schutzmann, Friedenstr. 44 III.
— Otto, priv. Chemik., Sanderglacisstr. 23 P u. I.
— Paul, k. Verwalter i. Geometerdienst d. Eisenbahnbetriebsdirektion, Frankfurterstr. 96 P.
— Rosalie, Lehrerswittwe, Dominikanerplatz 2.
— Rudolf, Konditor, Semmelstr. 50. 1113.
— Sebastian, Lackirergeh., Mergentheimerstr. 46.
— Theodor, Straßenbahnbedienst., Plattnerstr. 13.
— Valentin, Restaurateur, Pleicherkirchg. 18 I.
Vogelsang, Josef, Buchbinderm., Holzthorg. 6.
Vogelsburg, Restauration u. Gartenwirthschaft, Frankfurterstr. 18.
Vogl, Friedrich, k. Major, Pleicherglacisstr. 8 III.
— Heinrich, Kohlengroßhdlr., Fette, Oele, Spezialartikel von Nähr- u. Genußmitteln, Karmelitenstraße 5 II.
717. Compt. u. Lager: Sterng. 3.
— Moritz, Oberstleutnant und Kommandeur des k. 2. Feld-Art.-Reg., Pleicherglacisstr. 12 III.
Vogler, Eugen, k. Posterpeditor, Domerpfarrg. 1 I.
— Luitpold, Tapezier und Möbelmagazinbesitzer, Domerpfarrg. 1. Laden: Domerpfarrg. 8.
Vogt, Adolf, Schlosserheizer, Brücknerstr. 30 I.
— Andreas, Bierführer, Frankfurterstr. 34 I.
— Anton und Burkard (Valentin Vogt Söhne), Inhaber einer kunstgewerbl. Werkstätte für Möbel und Dekoration, Theresienstr. 9 P. (vom 1. V. ab: Haugerring 14).
— Auguste, Forstmeisters-We., Rottendorferstr. 8 I.
— Christian, Oekonom, Münzstr. 5 P u. I.
— Eduard, k. Gymnasialprofessor, Alleestr. 16 II.
— Elise, Privatiere, Zwinger 12 II.
— Engelbert, Hausdiener, Pleicherkirchg. 18 II.
— Georg, Restaurateur, Frankfurterstr. 9 P.
— Gottfried, städt. Arbeiter, Schildhof 6 M.
— Heinrich, Postgehülfe, Petristr. 9 II.
— Josef, Bierführer, Frankfurterstr. 22 III.
— Josef, Landwirth, Schwanenhof 3 P.
— Karl, Wagenwärter, Schönthalstr. 4 II.
— Kaspar, Schuhmachermeister, Baderg. 13 P.
— Katharina, Wtw., Möbelfabrik, k. Hoflieferantin in Firma Stefan Vogt, Semmelstr. 24 II. Lager: P u. I. 859.
— Leopold, Zimmermann, Fabrikstr. 23 II.
— Margaretha, Privatiere, Münzstr. 5 I.
— Marie, Monteurswittwe, Landwehrstr. 19 II.
— Matthias, k. Kasernen-Insp., Höchbergerstr. 5 I.
— Michael, Schreiner, Schildhof 6 II.
— Theobald, k. Landgerichtsrath, Neubergstr. 1 P.
— Therese, Regierungs- u. Kreismedizinalrathswittwe, Hofstr. 5 P.
— Ursula, Privatiere, Pfaueng. 2 M.
Voigt, Erwin, Kommerzienrath u. Privatier, Semmelstr. 76 I. 393.
— Karl, k. Landgerichtsrath, Ludwigstr. 5 II.
— Lina, Hauptzollamtsverw.-Wittwe, Amalienstraße 2 II.
— Pauline, Privatiere, Ludwigstr. 5 R P.
Voit, Johann, Pensionist, Adelgundestr. 7 P.
Voitel, Friedrich, p. Vierteldiener, Erste Schloßg. 6.
Volk, Christian, Friseur, Bronnbacherg. 18 P. Laden: Häfnerg. 3.
— Crescentia, Strickerin, Zwinger 18 M.
— Franz, Schneidermeister, Neubaustr. 16 III.
— Georg, Spenglermstr., Zwinger 18, Wohnung: Zwinger 22½ R.
— Hans, Steindrucker, Bronnbacherg. 16.
— Jakob, Schaffner, Fabrikstr. 34 I.
— Joachim, Obsthändler, Frühlingstr. 18 R II.
— Johann Lorenz, Schneiderm., Ob. Bockg. 1 II.
— Josef, Lithograph, Bronnbacherg. 16.
— Josef Otto, Regierungsbote, Wölffelstr. 6 II.
— Kaspar, Restaurateur zum Bratwurstglöckle, Sterng. 9, Ecke Plattnerstr. 925.
— Longin, Buchhändler, Rotkreuzstr. 16 II.
— Martin, Hefenhändler, Glockeng. 10 I.
— Sebastian, Buchbinder (C. Schmitt's Nachf.), Büttnerstr. 40 u. 42, Laden: Hofstr. 2 a. Dom.
— Sigmund, Reisender, Frühlingstr. 18 R II.
— Susanna, Zugeherin, Braunhof 7 P.
— Valentin, Friseur, Martinstr. 2 III.
— Lehrer, Sophienstr. 12 III.
Volkenstein, Franz, Pensionist, Grabengäßchen 1 I.
— Georg, Kaufmann, Delikatessen- u. Kolonialwaaren-Hdlg., Kaiserstr. 2. P. u. II. 958.
— Michael, Papiergroßhändler, Theilhaber der Firma Carl Scheiner, Schreibwaaren und Papier-Großhandlung, Formularien-Verlag, Bahnhofstr. 12 I.
Volkert, Leo, bad. Schaffner, Steinheilstr. 29 II.

Volkhardt, Blandine, Apothekerswtw., Sophienstraße 13 II.
Volkmann, Ernst, (Inh.: Uebel, Paul), Herren- u. Damen-Friseur, Parfumeur, Domstr. 36.
— Josef, Küchenchef, Klinikstr. 12.
— Margaretha, Kaufmannswittwe, Klinikstr. 12.
— Wilhelm, Kaufmann, Klinikstr. 12 I.
Volkmuth, Karl Josef, pens. Postbote, Hahnenhof 4 II.
— Lorenz, Schneider, Barbarastr. 12 IV.
Volksbank, Würzburger, Aktiengesellschaft, Bank- und Wechselgeschäft, Maxstraße 7. ☎ 22. (S. Inserat.)
Volksbildungsverein, Lesezimmer im Königssalon des alten Bahnhofs, Theaterstr. 21.
Volksbrausebad, städt., Peterstr. 1.
Volksgarten, Restauration z., Steinbachsgrund. ☎ 1124.
Voll, Adalbert, Bezirksamtsgehülfe, Steinheilstraße 17 II.
— Babette, Zugeherin, Sanderstr. 16 III.
— Franz, Schneidermstr., Ob. Johanniterg. 15 M.
— Friedrich August, Privatier, Plattnerstr. 6 I.
— Friedrich Franz Jos., Drechslermeister und Elfenbeinschnitzer, Lager und Anfertigung von Bernstein-, Elfenbein-, Meerschaum-, Studentenutensilien u. Galanteriewaaren, Plattnerstr. 6 P u. II.
— Leonhard, Dampffärberei, Dekatir- u. chem. Waschanst., Büttnerstr. 24 I, Lad.: Marktpl. 4.
— Lorenz, Stationsdiener, Steinheilstr. 29 III.
— Margaretha, Privatiere, Büttnerstr. 68 II.
— Margaretha, Zugeherin, Kärnerg. 23 II.
— Marie, Zugeherin, Büttnerstr. 18.
— Martin, Privatier, Büttnerstr. 24 II.
— Nikolaus, Steinmetz, Sanderstr. 16 III.
— Sofie, Müllerswittwe, Domerschulstr. 17 II.
— Valentin, Maurer, Schuttg. 1 P.
Volland, Josef, Schreinermstr., Bau- u. Möbelschreinerei, Franz-Ludwigstr. 25 R P u. I.
Vollert, Alois, Metzger, Thurmg. 11.
— Georg, Büttnermeister, Pommerg. 3 III.
— Heinrich, Reisender, Thurmg. 11.
— Johann Baptist, Landgerichtspräsident a. D., Hofstr. 20 I.
— Johann Baptist, Metzger, Thurmg. 11.
Vollkommer, Max, Postadjunkt, Frühlingstr. 3½ P.
Vollmayer, Marie, Privatiere, Stephanstr. 11.
Vollmuth, Adam, k. Direktionsassessor, Rotkreuzstraße 9 I.
— Fritz, Schreinergehülfe, Moltkestr. 14 I.
— Johann, Bäckermeister, Eichhornstr. 15 P u. I.
— Johann, Bautechniker, Heidingsfelderstr. 15 III.
— J. A., Privatiere, Pleicherring 6 II.
— Josef, k. Regierungs-Rechnungs-Kommissär, Weingartenstr. 19 III.
— Magdalena, Näherin, Marktplatz 22 III.
— Peter, Kaufmann, Steinheilstr. 32 P.
— Veronika, Privatiere, Alte Kasernstr. 16 I.
Vollrath, Christof, Restaurateur, Vollrath's Kolosseum, Grombühlstr. 6 I.
— Johann Valentin, Kommissions-Geschäft, Klinikstr. 16 P.
Volpert, Andreas, Maschinenhausgeh., Textorstraße 7.
— Josef, Kommis, Florastr. 4 P.
— Josef, Schlosser, Kroateng. 13 I.
— Karl, gepr. Rentamtsgehülfe, Bibrastr. 10 I.
— Magdalena, Schmiedswittwe, Domstr. 9 II.
— Margaretha, Produktenhandlung, Barbarastraße 30 P u. II.
— Marie, Oberbriefträgers-Wtw., Kl. Katzeng. 5 I.
Volpert, Michael, Fabrikant (vormals Richter & Dill), Reiseartikel- und Lederwaarenfabrikationsgeschäft, Theaterstr. 5 P u. M.
Vondertin, Jakob, Maler, Kantstr. 19 III.
— Marie, Malersgattin, Elephanteng. 9 III.
Vongries, Karl, Vizefeldwebel, Weißenburgerstr. 4.
Vonhausen, Gottfried, Maschinenarbeiter, Vincentinumstr. 13½ P.
Vorchheimer, Sofie, Wittwe, Privatiere, Theresienstr. 6 II.
Vordren, Dorothea, Wegmeisterswittwe, Bahnhofstr. 1 I.
Vorläufer, Johann, Bierführer, Lauferg. 15 I.
Vormwald, Franz, Dekorationsmaler, Steinheilstraße 37.
— Josef, Bäckereibesitzer, Pleicherkirchg. 8 P.
— Katharina, Privatiere, Pleicherkirchg. 8 II.
— Lorenz, Schmiedgeselle, Gutenbergstr. 8 P.
Vornberger, Anton, Branntweinbrennerei, Weinessig- und Liqueurfabrik, Semmelstr. 36 P. ☎ 876.
— Apollonia, Wäscherin, Peterpfarrg. 16 II.
— Auguste, Rentiere, Inn. Graben 61 I.
— Elise, Zugeherin, Büttnerstr. 9 III.
— Eva, Kleidermacherin, Bronnbacherg. 37 II.
— Georg, Metzger, Spiegelstr. 8 M.
— Johann, Glasermeister, Heinestr. 6 R.
— Joh. Michael, Privatier, Stephanstr. 21 II.
— Ludwig, Rentier, Inn. Graben 61 I.
— Marie, Milchgeschäft, Heinestr. 6, Laden: Semmelstr. 9.
— Marie, Tünchermeisters-w., Domstr. 16 R I.
— Markus, Tüncher, Franz-Ludwigstr. 19 M.
— Michael, Bankier, i. Fa. F. Benkert-Vornberger, Bankgeschäft, Domstr. 15 I. ☎ 243.
— Michael, Privatier, Thurmg. 11 P.
— Philipp, Dienstmann, Domstr. 62 II.
— Rosa, Kommerzienrathswittwe, Domstr. 15 II. ☎ 243. (Sommerwohn.: Ständerbühlstr. 10.)
— Valentin, Konditor, Burkarderstr. 22. Laden: Saalg. 1.
Vorndran, Adolf, Magazinsdiener, Vincentinumstraße 24 III.
— Anton, Schuhmachermeister, Reisgrubeng. 15.
— Karl, Schneider, Domerschulstr. 8 III.
— Karl, Schuhmachermeister, Wöllerg. 21 I.
— Konrad, Drechslergehülfe, Gr. Katzeng. 9 I.
— Lorenz, Hülfsheizer, Vincentinumstr. 8 III.
Vornkeller, Reinhold, Privatier, Heidingsfelderstraße 37 II.
Vorwärts, Glas- und Gebäude-Reinigungs-Institut, Martinstr. ¼ I. ☎ 1052.
Voß, Dr. Aurel, k. Universitäts-Professor, Sanderglacisstr. 31 I.
— Dr. Hugo, prakt. Arzt, Klinikstr. 4 II.
Voullie, Elisabetha, Weißnäherin, Kroateng. 10 I.

W.

Waagamt, städtisches, Maxstr. 11. ☎ 202.
Wabler, Matth., Vereinsdiener, Weingartenstraße 25 M.
Wachenheimer, Jakob, Weinreisender, Sophienstraße 12 P.
— Moses, Weinhändler, in Firma M. Wachenheimer, Weingartenstr. 4 I.
— Sally, Weinhändler, in Firma M. Wachenheimer, Weingartenstr. 4 II.
— **M.**, Weinhandlung, Weingartenstr. 4.
Wachs, Auguste, Wittwe, Keesburgstr. ⅓.
— Babette, Lokomotivführers-we., Vincentinumstraße 4.

Wachs, Friedrich, Bankbeamter, Haugerglacisstraße 8 III.
— Friedrich, Werkführer, Bahnhofplatz 2 P.
— Friedrich, Werkführer, Füchsleinstr. 9 II.
— Hugo, k. Oberinspektor, Haugerglacisstr. 8 III.
— Karl, Rechtspraktikant, Haugerglacisstr. 8.
Wachtel, Dionysius, Schneider, Schwanenhof 5 II.
— Josef, Reisender, Stifthaugerpfarrg. 8 II.
— Restauration zur, Grombühlstr. 44.
— Restauration zur, Sieboldstraße 1½.
Wachter, Barbara, Geflügelhdl., Frankfurterstraße 42/46 I.
— Bertha, Privatiere, Kantstr. 24 P.
— Fritz, Geflügelhändler, Ob. Johanniterg. 29 II.
— Fritz, Wild- und Geflügelhandlung, Frankfurterstr. 42/46.
— Johann, Buchhalter, Wöllerg. 1 u. 3 II R.
— **Josef junior** (Inh.: Peter Josef Wachter), Kolonialwaaren-, Cigarren- u. Tabakhdlg., Semmelstr. 33 u. 35.
— **J., Nachfolger** (Inh.: Wilh. Aull), Kolonial- u. Spezereiwaarenhdlg., Karmelitenstr. 31.
— Michael, Trambahnführer, Randersackererstraße 13 II.
— Peter Josef, Kaufm., Firma: Jos. Wachter jun., Kolonialwaaren-, Cigarren- u. Tabakhandlung, Semmelstr. 33 u. 35 P u. III.
Wackenreuder, Bertha, Amtsrichterswittwe, Neubaustr. 26.
— Josefine, Landgerichts-Assessorswittwe, Kapuzinerstraße 9 P.
— Paul, k. Intendanturassessor, Kapuzinerstr. 9 P.
— Waldemar, Stenograph, Neubaustr. 26.
Wackenreuter, Georg, Spenglermstr., Grombühlstraße 31 P.
— Josef, Trödler, Karmelitenstr. 9 III, Laden: Augustinerstr. 13.
Wacker, Emilie, Privatiere, Ursulinerg. 14½ P. Villa: Nikolausstr. 18/II P u. I.
— Jakob, Trambahnschmied, Randersackererstraße 12 III.
— Regina, Hülfskondukteurswittwe, Brückner-straße 13 II.
Wadenklee, Bernh., Tiefbauunternehmer, Theilh. der Fa. Wadenklee & Sohn, Goethestr. 9 I. Comptoir: Wallg. 12. 100.
— Friedrich, Büttnermeister, Karthause 1½.
— Georg, Cafetier, Inh. des Café Central, Karmelitenstr. 2 u. Domstr. 1.
— Margaretha, Mitinhaberin d. Fa. Wadenklee & Sohn, Neue Welt P. 100.
— & **Sohn**, Cementrohr- u. Rohrmattenfabrik und Baumaterialienhandlung, Ausführung von Pflaster- und Chaussirungsarbeiten, Wallg. 12. 100.
Wadlinger, Nikolaus, Finanzrechnungsrevisor, Mergentheimerstr. 24 II.
Wächter, Wilhelm, Buchhalter, Franziskanerg. 3 I.
Wächterswinkler Pfarr- und Schulstiftung, Ottostr. 8.
Wächtler, Anna, Wagenwärterswittwe, Dominikanerg. 5 M.
— Genovefa, Wagenwärterswittwe, Vincentinumstr. 9 III.
Wälischmiller, Christine, Rentiere, Sanderglacisstr. 44 I.
Wärter, Rochus, Transitdiener, Vincentinumstr. 7.
Wärther, Johann, Bureaudiener, Kantstr. 17 II.
Wagenbrenner, Franz Egid., Küfer, Nikolausstraße 8.
— Georg, Faßmaler und Vergolder, Ingolstadterhof 10 I.
Wagenbrenner, Georg, Maurermeister, Heidingsfelderstr. 35.
— Josef Aler., Stadtschullehrer, Blumenstr. 5 II.
— Kaspar, Glasermeister, Grombühlstr. 48 P.
— Kaspar, Metallgießer, Fabrikstr. 17 III.
— Margaretha, Bahnwärterswtw., Kantstr. 20 I.
— Nikolaus, Glasermeister, Neumannstr. 11 II.
Wagenhäuser, Adam, Weinwirth zum Himmelspfortenhof, Häfnerg. 5 P u. I.
— Georg, Taglöhner, Gneisenaustr. 9 I.
— Katharina, Gerichtsvollzieherswittwe, Neubergstr. 4 III.
— Magdalena, Privatiere, Grabeng. 6 II.
Wagenhäußer, Andreas, Privatier, Lehrerstr. 2 I.
— Michael, Wagner, Brücknerstr. 28 II.
— Otto, Bäckermeister, Neumannstr. 7.
Wagenhöfer, Friedrich, Privatier, Rottendorferstraße 13 I.
Wagenstell, Gertr., Privatiere, Tiepolostr. 17 II.
Wagner, Adam, Produktenhändler, Ursulinerg. 7 P.
— Andreas, Agent, Moltkestr. 2 II.
— Andreas, Architekt, Rückertstr. 11 I.
— Andreas, Privatier, Sanderring 14.
— Anna, Köchin, Dominikanerg. 10 II.
— Anna, Schutzmannswittwe, Barbarastr. 18 II.
— Anton, Hausdiener, Sanderstr. 9 M.
— Anton, Wagenwärtergehülfe, Neumannstr. 4 II.
— Babette, Näherin, Ketteng. 10 III.
— Barbara, Wittwe, Domstr. 21 III.
— Bruno, Bezirkskassier a. D., Wolframstr. 5 II.
— Clemens, Lackirer, Untere Bockg. 5 I.
— Eleonore, Lokomotivführerswittwe, Semmelstraße 52 II.
— Franz, Ablöswärter, Fabrikstr. 58 III.
— Friedrich, Kutscher, Sieboldstr. 28 P.
— Friedrich, Häfner, Sterng. 2 II.
— Friedrich, Maschinengehülfe, Schweinfurterstraße 6 M.
— Friedrich, Schreiber, Dominikanerg. 10 II.
— Georg, Hülfsheizer, Grombühlstr. 23 M.
— Georg, Papiergroßhandlung, Papierwaarenfabrik und Buchdruckerei, Inhab. d. Firma G. M. Neumann & Wagner, Semmelstr. 87. Geschäftslokal: Domstr. 34. Lager und Comptoir, Haugerglacisstr. 8. 573.
— Georg, Maschinist, Ob. Schloßg. 1 I.
— Georg, Maurergeselle, Wagnerstr. 15 III.
— Georg, Landesproduktenhandlung, Markt 16 II. Laden: Marktplatz 22 P.
— Georg, Schweinemetzger, Schusterg. 1 P u. I. 1160.
— Gottlieb, Postkondukteur, Grombühlstr. 43 b II.
— Hans, Kassenbuchhalter, Rückertstr. 7 I.
— Hans, Schirmfabrikant, i. Fa. Aug. Weber Nachfolger, Karmelitenstr. 35 P u. II.
— Jakob, Cementarbeiter, Pommerg. 6 P.
— Johann, Postoberkondukteur, Grombühlstraße 16 I.
— Johann, Schutzmann, Alleestr. 14 III.
— Johann, Taglöhner, Spitalg. 9 III.
— Johann Baptist, Fuhrmann, Kärnerg. 45 II.
— Johann Thomas, Metzgerm., Münzstr. 8 II, Laden: Münzstr. 2.
— Johanna, Bahnwärterswtw., Fabrikstr. 58 M.
— Josef, Bahnarbeiter, Gneisenaustr. 6.
— Josefine, Privatiere, Blumenstr. 11 P.
— Julius, Monteur, Wagnerstr. 5 III.
— **J. B., & Cie.** Damenkonfektionshdl., Seide- u. Kleiderstoffspezialgeschäft, Kürschnerhof 1 (Ecke Domstr. und Kürschnerhof). 541.

Wagner, Karl, Lehrschmied an der k. Hufbeschlaglehranstalt, Rennwegerglacisstr. 15 I.
— Karolina, Wittwe, Neubergstr. 33.
— Konrad, Garnisonsbauwart, Pleicherglacisstraße 6 III.
— Konrad, Oberkellner, Bergmeisterg. 11 I.
— Ludwig, Feldwebel, Weißenburgerstr. 2.
— Ludwig, Hausdiener, Schottenanger 15 I.
— Ludwig, Tapezier, Gerberstr. 4 II.
— Marie, Büttnermeisterswtw., Steinheilstr. 7 III.
— Max, Häfner, Sterng. 2 II.
— Michael, Baumeister, Randersackererstr. 13 I. 455.
— Michael, Geschäftsführer, Eisenstr. 7 I.
— Michael, Schlossergehülfe, Semmelstr. 7 M.
— Michael, Schneidermeister, Florastr. 3.
— Michael, Vorarbeiter, Semmelstr. 27/29.
— Richard, Rechtsanwalt, Kaiserstr. 4. Kanzlei von Wagner und Meisner, Juliusprom. 29/31 III. 308.
— Salomon, Reisender, Neumannstr. 14 III.
— Sofie, Privatiere, Brücknerstr. 2½.
— Therese, Putzgeschäft, Marktplatz 16 P.
— Valentin, Steindrucker, Rosenq. 4⅓.
— Valentin, Taglöhner, Grabeng. 3 R II.

Wagner'sches Kunstinstitut, Domerschulstr. 16.

Wagus, Marie, Kaufmannswtw., Kantstr. 54½ P.

Wahl, Anna, Privatiere, Schönbornstr. 6 I.
— Johann Baptist, Kürschner und Pelzhändler, i. Fa. J. B. Wahl, Schmalzmarkt 1 I.
— Magnus, Kürschner u. Pelzhändler, i. Fa. J. B. Wahl, Marktplatz 4 III.

Wahlen, Antoinette, Rentiere, Huttenstr. 18 II.
— Julie, Oberpostdirektorstocht., Frühlingstr. 24 III.

Wahler, Adam, Privatier, Rosenq. 1 R I.
— Anna, Privatiere, Kroateng. 4 III.
— Franz, Hausdiener, Kroateng. 22.
— Georg, Maler, Lackirer- und Tünchermstr., Wallg. 8 I. 305.
— Josef, Bäckermeister, Karmelitenstr. 21 P u. I.
— Julius, Rechtsanwalt, Neubaustr. 60 P. 975.
— Margaretha, Lehrerin der französ. Sprache, Peterpfarrg. 5.
— Wilhelm, Baumschulenbesitzer, vorm. Wahler & Pfaff'sche Baumschulen, Erthalstr. 9 P.
— Therese, Privatiere, Semmelstr. 11 M.

Waid, Martin, Stationsdiener, Vincentinumstraße 13½ P.

Waidlein, Johann, Landgerichtsbote, Ottostr. 5 P.

Waigand, Josef, Heizer, Kärnerg. 16 III.

Waimann, Adam, Schneiderm., Ulmerhof 4 I.

Waisenhaus, Ottostr. 1.

Waiz, Johann, Bauaufseher, Wagnerstr. 12 IV.

Walch, Kaspar, Schmied, Steinheilstr. 20 III.
— Michael, Oekonom, Barbarastr. 10.
— Robert, Kriminalwachtmeister, Annastr. ½.

Walcha, Elise, Privatiere, Kapuzinerstr. 17½ P.

Wald, Adam, Handelsmann, Fabrikstr. 18 P.
— August, Taglöhner, Steinheilstr. 33 III.
— Elisabeth, Wäscherin, Pommerg. 6 III.
— Karl, Wachtmeister, Faulenbergstr., Neue Art.-Kaserne.
— Klara, Zugeherin, Holzthorg. 3 III.

Waldesruhe, Wirthschaft zur, Steinbachsthal. 1019.

Waldhäuser, Monika, Wittwe, Lehrerstr. 12 M.

Waldmann, Joh., Güterbestätter, Lehrerstr. 10 I.
— Philipp, Schreiner, Petristr. 11 P.

Waldrab, Eva, Wäscherin, Maingäßchen 11½ R.
— Johann, Holzmacher, Spitalg. 6 I.

Walhalla, Restauration zur, Grombühlstr. 23.

Walk, Gretchen, pens. Lehrerin, Sanderstr. 21.

Wall, Josef, Kupfer- und Metallwaarenfabrik, mechanische Werkstätte, Metallgießerei und Verzinnungsanstalt, Hörleing. 3. 186.

Wallenstätter, Fritz, Weingroßhandlung und Liqueurfabrikation, Schillerstr. 19 I. 863.
— Margaretha, Privatiere, Schillerstr. 10 I.

Wallenstein, Restauration zum, Mergentheimerstraße 10.

Wallmüller, L., Kolonialwaaren- und Cigarrengeschäft, Kaiserstr. 29 P.
— Therese, Kaufmannswittwe, Kaiserstr. 29.

Wallner, Josef, Zugführer, Grombühlstr. 7 P.

Wallpe, Josef, Magazinarbeiter, Zellerstr. 46 P.

Wallrapp, Anton, Nagelschmiedm., Pleicherthorstraße 22 II.
— Apollonia, Näherin, Semmelstr. 36 III.
— Babette, Privatiere, Weingartenstr. 41 P.
— Georg, Rest. z. Arnsteiner Hof, Brücknerstr. 26 P.
— Josef, Stationsdiener, Brücknerstr. 28 III.
— Philipp, Privatier, Friedenstr. 35 M.

Walter, Andreas, Kondukteur, Steinheilstr. 2 I.
— Anna, Damenschneiderin, Sterng. 6 III.
— Anna, Kleidermacherin, Wohlfahrtg. 6 I.
— Anton, k. Amtsgerichtssekretär, Rückertstr. 5 I.
— Apollonia, Zugeherin, Schottenanger 6 I.
— Barbara, Wittwe, Landwehrstr. 13 P.
— Bernhard Max, Waarenagent, Rotscheibengasse 4 I.
— Christian, Agent, Korng. 6 III.
— Elisabeth, Privatiere, Semmelstr. 17 I.
— Franz, Spenglermeister, Lauferg. 14 I.
— Franz, Wechselwärter, Steinheilstr. 13 III.
— Georg, Buchbindereigeschäftsführer, Sterngasse 16 III.
— Dr. jur. Georg, k. Amtsrichter, Alleestr. 6 P.
— Georg, Volksschullehrer, Wörthstr. 6 II.
— **Hans**, Inhaberin: Marie Roth, Inkasso-, Holz- und Kohlengeschäft, Domstr. 5. Lager: Sanderstr. 41. (Alter Straßenbahnbetriebshof). 1077.
— Hans, Sekretariatsgehülfe, Kantstr. 28 P.
— Heinrich, Sortier-Briefträger, Adelgundestraße 15 M.
— Johann, Bahnarbeiter, Kroateng. 13.
— Johann, Maler, Lauferg. 8 M.
— Johann, Gastwirth, Häfnerg. 1 P und I.
— Johann, Kutscher, Glockeng. 15.
— Johann, Schreinermeister, Rosenq. 15 II.
— Johann Tobias, Schneiderm., Neubergstr. 39 R.
— Josef, Taglöhner, Reuererg. 8.
— Isidor, Pensionist, Gutenbergstr. 10 P.
— Karl, Schlossermeister, Burkarderstr. 18 P u. I. 857.
— Karl, Schuhmachermstr., Johanniterpl. 5 II.
— Karl Friedrich, Kaufmann, Konradstr. 7. Geschäftslokal: Schweinfurterstr. 9. 42.
— Karoline, Wittwe, Alleestr. 10.
— Kurt, Kaufmann, Semmelstr. 52 II.
— Lenchen, Mehl- und Landesproduktenhandlg. Laden: Sanderstr. 23.
— Ludmilla, Wittwe, Semmelstr. 39 III.
— Ludwig, k. Oberzahlmeister, Waltherstr. 1 I.
— Margaretha, Privatiere, Pleicherpfarrg. 20 II.
— Martin, Bureaudiener, Tiepolostr. 21 III.
— Max, Schutzmann, Juliuspromenade 7 P.
— Max, Schutzmann, Virchowstr. 9.
— Michael, Lackirergehülfe, Friedenstr. 35 S.
— Nikolaus, Ablöswärter, Reisgrubeng. 13.
— Nikolaus, Kutscher, Höchbergerstr. 5.
— Regina, Näherin, Grabenberg 8 II.

Walther, Anna, Werkaufseherin, Burkarderstr. 44.
— Franz, Spenglermeister, Leistenstr. 3 I. Werkstätte: Lauferg. 14.
— Franz Josef, Volksschullehrer, Leistenstr. 3 I.
— Julie, Privatiere, Sanderglacisstr. 1 N P.
— Ludwig, Restaurateur zum Sieboldskeller, Sieboldstr. 26 I.
— Max, Coiffeur, Peterstr. 6 P u. III.
— Ottilie, Privatiere, Bibrastr. 1 II.
Walz, Elise, Lokomotivführwtw., Steinheilstr. 8 IV.
— Fritz, Packer, Bronnbacherg. 15 M.
— Georg, Bierführer, Frankfurterstr. 35.
— Johann, Oberkellner, Johanniterg. 3 II.
— Johann Jakob, Müller, Burkarderstr. 18 III.
— Konstantin, Oberpostkondukteur, Wöllerg. 18 II.
— Michael, Fuhrknecht, Pleicherpfarrg. 12 P.
Walzer, David, Farbenfabrikant, Eichhornstr. 13½. Comptoir: Marcusstr. 9 R.
— Margaretha, Pfründnerin, Franz-Ludwigstr. 24/26 II.
Wambach, Josef, Hafenarbeiter, Pleicherthorstr. 16 I.
Wanbach, Karl Wilh., Bierführer, Frankfurterstraße 82 I.
Wander, Adam, Inkassoagent, Fabrikstr. 37 P.
— Michael, Palier, Wallg. 4.
Wanke, Alfred, Friseur, Saalg. 2⅓.
— Josef, Kaufmann, Steinstr. 3.
Wansch, Jakob, Postkondukt., Pleicherkirchg. 10 II.
Wappes, Josef, Anstaltsdiener, Schießhausstr. 19.
Warg, Anna, Notarswittwe, Huttenstr. 3 III.
Warmuth, Andreas, Tapezier, Reibeltg. 3 II.
— Fritz, Maschinenhausgehülfe, Pleicherschulg. 6.
— Josef, Apothekerstößer, Bronnbacherg. 4 M.
— Katharina, Zugeherin, Holzthorg. 6.
— Michael, Taglöhner, Bahnhofstr. 4 III.
— Michael, Tüncher, Kroateng. 14 I.
— Michael, pens. Lehrer, Stephanstr. 1 I.
Warnberg, Kunig., Rittmeisterswe., Nikolausstr. 13.
Wasenmeisterei, Faulenbergstr. ☎ 326.
Wasner, Christian, Kreisarchiv-Funktionär, Kapuzinerstraße 19 III.
Wasser, Marie, Taglöhnerswe., Brücknerstr. 30 III.
Wasserwerk, städt., Bahnhofstr. 14. ☎ 38.
Watzmer, Karl, Studentendiener und Musiker, Oberthürstr. 11 II.
Wazlawick, Gustav, Taglöhner, Korng. 14 R P.
Weber, Dr. Adalbert, k. Kreisschulinspektor u. Kreisscholarch, Kaiserstr. 27 II.
— Adalbert, Lehrer an der Stadtschule, Bahnhofstr. 15 III.
— Adam, Hausknecht, Rotscheibeng. 1 II.
— Adam, Aufseher, Gertraudg. 7 II.
— Anna, Privatiere, Reuereng. 10/12 I.
— Anton, k. Landgerichtsdirektor a. D., Schottenanger 10 I. ☎ 1001.
— Anton, Vergolder, Floras tr. 3 I.
— Arnulf, Redakteur, Rottendorferstr. 15 P.
— August, kgl. Landgerichtsdirektor a. D., Theresienstr. 13 III.
— August, Privatier, Karmelitenstr. 35 III.
— Babette, Hauptmannswtw., Blumenstr. 7 II.
— Babette, Privatiere, Virchowstr. 1 III.
— Barbara, Wärterin, Klinikstr. 10.
— Baptist, Mehlagentur, Münzstr. 16 I.
— Baptist, Reisender, Sanderglacisstr. 39 IV.
— Bartholomäus, Schneiderm., Fischerg. 14 M.
— Charlotte, Weck- u. Brodniederlage, Stephanstraße 13 P.
— Elise, Wittwe, Domerpfarrg. 4 I.
— Emilie, Privatiere, Pleicherring 4.
— Eusebius, Lackirer, Sanderglacisstr. 33 III.
— Friedr., k. Hauptzollamtskontr., Sanderr. 18 I.
Weber, Fritz, Restaurateur, Maulhardg. 6 P u. II. ☎ 601.
— Georg, Hausmeister, Hofstr. 16 P.
— Georg, Musiker, Reuererstr. 10/12.
— Georg, Packmeister, Wagnerstr. 10 IV.
— Hans, Sergent, Kapuzinerstr. 8 P.
— **J. E.**, Baugeschäft u. Dampfziegelei, Heinestr. 7. ☎ 85.
— Jakob, Restaurateur, Pleicherthorstr. 18 II.
— Johann, Kommissär, Landwehrstr. 11.
— Johann, Taglöhner, Pleicherkirchg. 4 III.
— Johann, Tapezier, Pleicherpfarrg. 1 P, Laden: Innerer Graben 43, Eingang: Untere Juliuspromenade.
— Joh. Eugen, Magistratsrath, Baumstr., Theilh. d. Fa. J. E. Weber, Heinestr. 7 P. ☎ 85.
— Josef, Privatier, Sanderring 13 II.
— **Josef, Nachf.**, Schirmgeschäft und Schirmfabrik, Inh.: Andreas Seißer, Domstr. 17.
— Josef, Schreiner, Marktg. 5 I.
— Josef, Schuhmacher, Steinheilstr. 18 R.
— Josefine, Privatiere, Reibeltg. 3 I.
— Josefine, Rentnerin, Traubeng. 27 I.
— Karl, Direktor d. Bayer. Hartstein-Industrie A.-G., Pleicherglacisstr. 21 I. Bureau: Pleicherglacisstr. 14. ☎ 503.
— Karl, Restaurateur, Domstr. 52 I.
— Karl, Restaurateur z. Mohren, Steinheilstr. 6 P.
— Karl, Trambahnführer, Sophienstr. 5.
— Kaspar, Lackirer, Korng. 13 II.
— Katharina, Privatiere, Heinestr. 7 I.
— Katharina, Putzerin, Rimparerstr. 2½ I.
— Katharina, Wittwe, Neubergstr. 39.
— Käthchen, Zugeherin, Pleicherpfarrg. 6 II.
— Ludwig, Buchhändler und Postkartenverlag, Neubaustr. 36 P u. I.
— Ludwig, Hauptmann u. 1. Traindepot-Offizier, Haugerring 17 P.
— Ludwig, Postkondukteur, Semmelstr. 10 III.
— Margaretha, Lehrerswtw., Kapuzinerstr. 25 II.
— Margaretha, Metzgerswittwe, Krahnenkai 2 III.
— Marie, Privatiere, Huttenstr. 3 II.
— Marie, Privatiere, Innerer Graben 12 III.
— Marie, Rentnerin, Traubeng. 27 I.
— Martin, Schuhmacherm., Neubaustr. 50 III.
— Martin, Telephonarbeiter, Seelbergstr. 7 R II.
— Martin, Wildpret- u. Geflügelhändl., Maulhardgasse 4 II.
— Max, k. Gymnasialprofessor, Huttenstr. 14 III.
— Max, k. Leutnant, Jägerstr. 18 I.
— Michael, Notariatsgehülfe, Landwehrstr. 6.
— Michael, Rentamtsdiener, Sterng. 5 II.
— Michael, Schneidermeister, Sanderstr. 3.
— Ottilie, Privatiere, Heidingsfelderstr. ½ III.
— Otto, Architekt, Theilh. d. Fa. J. E. Weber, Heinestr. 7.
— Otto, Hülfsbremser, Brücknerstr. 4 III.
— Pauline, Wittwe, Nikolausstr. 13.
— Robert, Kuttlermeister, Pleicherthorstr. 20 I. Laden: Gerberstr. 13.
— Sebastian, Schneidermeister, Kroateng. 22 I.
— Theodor, Lehrerobmann, Johanniterg. 2 P.
— Urban, Musiker, Weißenburgerstr. 3 M.
— Dr. Valentin, k. Univ.-Prof., Friedenstr. 47 III.
— Vincenz, Schreinermeister, Petristr. 23 I.
— Vincenz, Taglöhner, Elephanteng. 7.
— Wilhelm, Dienstmann, Domstr. 60 III.
Webenbauer, Valentin, Lohndiener, Johanitergasse 10 R I.
Weberbauer, Peter, Vorarbeiter, Innerer Graben 6 II.
— Valentin, Oberkellner, Blumenstr. 6 R P.

Wechsler, Johann, Wachtmstr. u. Oberfeldhüter, Virchowstr. 14 III.
— Klara, Rabbinerswittwe, Reibeltg. 12 II.
— Moritz, Weinagent, Gerbrunnerstr. 1 P. ☎ 1038.
Weck, Andreas, Wärter, Klinikstr. 10.
Wecke, Franz, Schlossermeister, Schwanenhof 6 I. Werkstätte: Schwanenhof 4.
— Georg, Schlossermeister, Rosenq. 4 P.
Wecker, Georg Karl, Hotelbesitzer, Bahnhofstraße 5 u. 7. ☎ 386.
— Margaretha, Zugeherin, Münzstr. 5 M.
Weckesser, Anna, Kaminkehrermstrswe., Pleicherkirchplatz 9 I.
— Georg, Stationsgehülfe, Wagnerstr. 24 III.
— Klara, Zeitungsträgerin, Kärnerg. 51 II.
— Valentin, Kaufmann, Nikolausstr. 4 I.
Wecklein, Johann, Fuhrknecht, Wolframstr. 8 IV.
Weddig, Max von, k. preuß. Oberst z. D., Randersackererstr. 15 I.
Weddin, Wilhelm, Schriftsetzer, Bachg. 8 I.
Wedel, Elise, Cigarren- u. Tabakgeschäft, Inh.: Emma Lang, Kaiserstr. 17 P.
— Friedrich, Vorarbeiter, Büttnerstr. 44/46 II.
— Georg, Photograph, Heidingsfelderstr. 1/3.
— Thomas, Spengler, Dreikronenstr. 35 M.
Wedler, Georg, pens. Lehrer, Heidingsfelderstraße 10 II.
— Peter Leonhard, Lehrer an der Stadtschule u. Stenographielehrer, Heidingsfelderstr. 10 II.
Weegmann, Damian, pens. Lehrer, Pleicherring 6 S.
— Max, Universitäts-Fechtmeister, Traubeng. 19 I.
Weeth, Peter, Bahnarbeiter, Ulmerg. 4 III.
Wegele, Mathilde, Geheimraths- und Univ.-Professorswittwe, Friedenstr. 51 II.
Wegener, Lisette, Invalidenrentnerin, Plattnerstraße 11 IV.
Wegert, Matthäus, Taglöhner, Spitalg. 3 M.
— Wilhelmine, Privatiere, Kaserng. 3 III.
Weglein, David, Bankier, Kaiserstr. 6 I. ☎ 650.
— **& Lehmann**, Bankgeschäft, Kaiserstraße 9. ☎ 650.
Wegmann, Adam, Schlossermstr., Blöhlein 3 I.
— Andreas, Privatier, h. d. Johanneshof o. Nr.
— Franz, Wechselwärter, Petristr. 10 III.
— Josef, Schreinermeister, Bergmeisterg. 4 P.
— Nikol., Bahnbediensteter, Pleicherthorstr. 16 II.
Wegner, Andreas, Arbeiter, Johanniterg. 10 II.
— Anna, Schuhmacherswittwe, Dettelbachergasse 5 I.
— Barbara, Wittwe, Dreikronenstr. 33 I.
— Georg, Lackirergehülfe, Sanderstr. 13 M.
— Johann, Packer, Reuererg. 14.
— Kaspar, Taglöhner, Franz-Ludwigstr. 21 M.
— Richard, Stadtbauamtsassistent, Sanderglacisstraße 8 I R.
Wegstein, Babette, Privatiere, Riemenschneiderstraße 3 P.
Wehner, Dr. Andreas, kgl. Hofrath u. Brunnenarzt, Spezialarzt für Harnkrankheiten, Kapuzinerstr. 1½ I.
— August, Uhrmacher, Ritterg. 7 I. Laden: Ritterg. 1.
— Barbara, Privatiere, Domstr. 48 IV.
— Baptist, Gärtner, Veitshöchheimerstr. 2.
— Franz, Schuhmachermstr., Grombühlstr. 19.
— Georg, Spengler, Lehrerstr. 6 III.
— Heinrich, Schreinermeister, Ritterg. 7.
— Johann, Gärtner, Kapuzinerstr. 29 P.
— Karl, Eisenbahn-Adjunkt, Steinheilstr. 37 I.
— Katharina, Privatiere, Marktplatz 15 III.
Wehner, Konrad, Packetbote, Karmelitenstr. 47 III.
— Margaretha, Wittwe, Ursulinerg. 7 III.
— Marie, Wäscherin, Neubaustr. 6.
— Marie Anna, Wittwe, Spiegelstr. 15 M.
Wehnert, Franziska, Näherin, Hueberg. 2 P.
— Ludwig, Mechaniker, Neumannstr. 10 III.
— Martin, Kriminalschutzmann, Ob. Johanniterg. 13 III.
— Stefan, Verlagsgeschäft, Leistenstr. 14 I.
— Valentin, Schreinermeister, Weingartenstr. 8.
Wehr, Hans, Ingenieur, Augustinerstr. 8 III.
— Josef, Lehrer an der Stadtschule, Friedenstraße 44 II.
— Margaretha, Privatiere, Gutenbergstr. 3 I.
Wehrle, Heinrich, k. Bauamtmann, Residenzpl. 2 I.
— Helene, Hofgärtnerswittwe, Maxstr. 9½ III.
Wehrmann, Gretchen, Zugeherin, Vibrastr. 1 III.
Wehrwein, Johann, Schuhmachermstr., Pleicherkirchg. 20 II.
Weichert, Paul, Reisender, Reiserstr. 4 III.
Weichsel, Anton, Lehrerobmann, Neubergstr. 8 I.
— Jakob, Univ.-Diener, Inn. Graben 31/33 II.
Weickert, Adam, Lackirer, Keesburgstr. 13 II.
— Franz Karl, Lehrer an der Stadtschule, Huttenstr. 10 III.
— Franziska, Strickerin, Brunnbacherhof 2.
— Kaspar, Lehrer an d. Stadtschule, Peterstr. 5 III.
— Kunigunde, Privatiere, Peterstr. 5 III.
— Lorenz, städt. Arbeiter, Im Hammel 1 I.
— Michael, Wagenwärtergeh., Brücknerstr. 26 II.
— Nikolaus, Konditor, Semmelstr. 7.
Weid, Johann, Lackirer, Grombühlstr. 48.
— Nikolaus, Briefträger, Harfenstr. 2 P.
Weidinger, Anton, Bremser, Neumannstr. 10 I.
— Georg, Postbureaudiener, Neumannstr. 3 P.
— Hans, Oberkellner, Textorstr. 3 II.
— Marie, Privatiere, Arztlade 8 II.
Weidling, Wilhelm, Postillon, Obere Johanniterstraße 17 I.
Weidmann, Georg, k. Posterpeditor I. Kl., Sophienstraße 16 I. Ab 1. April: Huttenstraße 15 III.
Weidner, Adam, Militärpensionist, Petristr. 2 P.
— Adolf, Schneidermeister, Karmelitenstr. 51 III.
— Anna, Näherin, Petristr. 2 II.
— Antonie, Assessorswittwe, Heidingsfelderstr. 1.
— Georg, Maurerpalier, Steinheilstr. 3 R.
— Georg, Zimmermeister, Mergentheimerstr. 5 I.
— Johann, Hausmeister, Vincentinumstr. 13 P.
— Josef, Schneidermeister, Gertraudg. 2 II.
— Regine, Zugeherin, Sanderstr. 33 III.
— Valentin, Lokomotivführer a. D., Frühlingstraße 14 II.
Weiermann, Christine, Privatiere, Goethestr. 13 I.
Weiersmüller, Ferdinand, k. Hauptzollamtsverwalter, Neubaustr. 15.
Weigand, Adam, k. Obererpeditor, Frühlingstraße 3½ II.
— Albrecht, Metzgermeister, Grombühlstr. 17.
— Alois, pens. Dechant u. Pfarrer, Ebracherg. 4 I.
— Andreas, Steinbrecher, Lauferg. 11 I.
— Anna, Privatiere, Alte Kasernstr. 16.
— Anton, Kaufmann, Drogen-, Chemikalien-, Kolonial-, Material- und Farbwaaren, Augustinerstr. 16 P u. II. ☎ 949.
— Babette, Feldhüterswittwe, Maingäßch. 7 P.
— Barbara, Wittwe, Bahnhofstr. 4 I.
— Dorothea, Südfrüchtenhändlerin, Pfaueng. 8 I.
— Erhard, Hülfsbremser, Neumannstr. 8.
— Eva, Gemüsehändlerin, Brücknerstr. 10.
— Georg, Büttner, Kantstr. 33.
— Georg, Fuhrmann, Grombühlstr. 33 II.

Weigand, Georg, Leichenbeerdiger, Ebracherg. 8 II.
— Georg, Metzger, Martinstr. 21 M.
— Georg, Postbureaudiener, Schönbornstr. 3 IV.
— Georg, Schreiner, Domstr. 31 IV.
— Georg, Steinhauer, Oberthürstr. 5 I.
— Georg, Straßenbahnführer, Zwinger 13 I.
— Ignaz, Privatier, Heidingsfelderstr. 1/3.
— Johann, Taglöhner, Brücknerstr. 22 P.
— **Joh. Franz**, Inh.: Auguste Bundschuh Wtw., Kolonialwaaren-, Delikatessen- und Weingeschäft, Marktplatz 16.
— Johann, Taglöhner, Spitalg. 11 II.
— Karl, Taglöhner, Lauferg. 9 I.
— Magdalena, Wittwe, Marktplatz 26 III.
— Margaretha, Privatiere, Domerpfarrg. 8 II.
— Margaretha, Zugeherin, Ingolstadterhof 2 M.
— Marie, Privatiere, Rotkreuzstr. 5 II.
— Martin, Steinmetzpal., Weißenburgerstr. 15 III.
— Max, Schneidermeister, Braunhof 8 II.
— Michael, Bahnwärter, Brücknerstr. 10.
— Michael, Büttnermeister, Wohlfahrtg. 4 II.
— Michael, Schneidermstr., Büttnerstr. 22 II.
— Paul, Wagenwärter, Brücknerstr. 14 III.
— Veronika, Privatiere, Rotkreuzstr. 5 II.
— Wilhelmine, Privatiere, Auverastr. 10 P.

Weigel, Michael, Schreinermstr., Rotlöweng. 3 I.
— Otto, Kommis, Franziskanerg. 3 II.

Weigert, Franz, Unterhändl., Karmelitenstr. 51 III.
— Karl, Obst- u. Gemüsehändler, Nikolausstr. 3 P.
— Karl, Taglöhner, Nikolausstr. 5 P.

Weigl, Josef, k. Musikdirigent a. D., Neue Welt.

Weiglein, Anna Marie, Damenschneiderin, Mainbrücke 15 P.
— Elise, Zugführerswittwe, Haugerpfarrg. 3.
— Emil, Spezialgeschäft f. kunstgewerbl. Silbersachen antiken Genres, Juwelen u. Goldalterthümer, Oberthürstr. 12 I. Geschäftslokal: Theaterstr. 4.
— Franz, Schlosser, Wagnerstr. 24 III.
— Georg, Briefträger, Steinheilstr. 29 III.
— Georg, Maschinist, Kl. Katzeng. 2 I.
— Hans, Architekt, Mainbrücke 15 I.
— Johann, Tüncher, Reisgrubeng. 11 III.
— Kaspar, Kutscher, 1. Schloßg. 2 II.
— Marie, Näherin, Zellerstr. 12 III.
— Marie, Wagenwärtersw., Valent. Beckerstr. 4 II.
— Regina, Privatiere, Mergentheimerstr. 34 P.

Weigler, Kaspar, Wagenwärter, Steinheilstr. 8 II.

Weih, Friedrich, Schneiderm., Karmelitenstr. 11 III.

Weihrauch, Johann, Dienstm., Semmelstr. 21 IV.

Weikersheimer, Karoline, Privatiere, Ursulinergasse 9 I.
— Leopold, Kaufmann, Theilhaber d. Fa. Rosenheimer & Weikersheimer, Futterstoff u. Kurzwaaren en gros, Ursulinerg. 9 I. Geschäft: Bronnbacherg. 1.
— Marianne, Privatiere, Marienstr. 2 I.
— Sara, Privatierswittwe, Martinstr. 7 II.

Weikert, Franz, Pensionist, Augustinerstr. 7 II.
— Johann Baptist, Postbureaudienergeh., Wöllergasse 11 I.
— Michael, Stationsgehülfe, Wallg. 14 II.

Weikinger, Jos., Schuhmacherm., Br. Schloßg. 8 II.

Weiland, Johann, Privatier, Domerschulstr. 8 II.
— Josef, k. Amtsrichter, Maistr. 4 P.
— Otto, Restaurateur z. Franziskaner, Domerschulstr. 8 I. 703.

Weiler, Dr. Albert, prakt. Arzt und Spezialarzt f. Kinderkrankheit., Kaiserstr. 9 II. 1120.
— Andreas Wilhelm, Dampfbaggereibesitzer, Dreikronenstr. 35 I.
— Anna, Kleidermacherin, Burkarderstr. 15 III.

Weiler, Babette, Obsthändlerin, Bronnbachergasse 27 III.
— Franz, Privatier, Sophienstr. 14 II.
— Johann Georg, Sandbaggereibesitzer, Nikolausstr. 6 III.
— Johannes, Dampfbaggereibesitz., Lauferg. 2 II.
— Peter, Oekonomiebesitzer, Erthalstr. 12 P.

Weilhammer, Philipp, Postadjunkt, Adelgundestraße 17 II.

Weilhardt, Frz., Fuhrmann, Frankfurterstr. 20 M.

Weill, Lippmann, Kaufmann, Inhaber der Firma L. Weill jr., Tuch-Versandthaus, Textorstr. 26 II, vom 1. IV. 03 Haugerpfarrg. 4 I.
— **L., Nachf.**, Herrengarderobe-Maßgeschäft, Inh. Adam Droll. Geschäftslokal: Dominikanerplatz 4.

Weimann, Johann, Taglöhner, Nikolausstr. 7.

Weimer, Sebast., Produktenhändler und Diener der Burschenschaft Cimbria, Mergentheimerstraße 22 I. Laden: Weißenburgerstr. 5.

Weimert, Johann, Maurer, Thurmg. 11 I.

Wein, Josef, Rentamtsgehülfe, Ebracherg. 4 I.

Weinack, Hermann, Kapellmeister am Stadttheater, Schießhausstr. 19 1/2 II.

Weinbeer, Anna, Südfrüchtenhändlerin, Pleicherkirchg. 9.
— Lorenz, Auslaufer, Hahnenhof 2 III.

Weinberger, Alois, Rechtspraktikant, Plattnerstraße 17 III.
— Karl, k. Seminarlehrer u. Domkapellmeister, Plattnerstr. 17 III.

Weinheimer, Ursula, Wtw., Juliusprom. 17 1/2.

Weindl, Ludw., Buchdrucker, Seelbergstr. 8 III.

Weindler, Josefine, Telegr.-Expeditors-Wittwe, Heinestr. 18 II.

Weindling, Moritz, Händler mit Häuten, Fellen, Därmen, Gewürzen, Maschinen und Geräthen für Metzgerbedarf, Pleicherschulg. 2 II. Lad.: Juliusprom. Lager: Schweinfurter-Chaussee am Grainberg. 271.

Weinert, Anton, Schiffmann, Augustinerstr. 13 II.

Weingärtner, Andr., Packmeister, Grabeng. 7 III.
— Anna, Büglerin, Fabrikstr. 40 M.
— Anna, Wäscherin, Semmelstr. 55 IV.
— August, Postbediensteter, Wagnerplatz 7 I.
— Friedrich, Bäckermstr. und Weinwirth, Karmelitenstr. 22 I.
— Friedrich, Sackträger, Fabrikstr. 54 I.
— Margaretha, Privatiere, Huttenstr. 5 III.
— Marie, Damenschneiderin, Wagnerplatz 7 I.
— Paul, kgl. Steuerinspektor, Huttenstr. 5 III.

Weingarten, Restauration zum, Weingartenstr. 8.

Weinhäupl, Georg, Prokurist, Bahnhofstr. 6 P.

Weinich, Dorothea, Wittwe, Virchowstr. 4 I.

Weinig, Babette, Wittwe, Oberthürstr. 11 I.
— Georg, Privatier, Kleine Katzeng. 3 I.
— Julius, Kaufmann, Harfenstr. 6 I. 1189.
— Therese, Wittwe, Gertraudg. 4 III.

Weininger, Margaretha, Privat., Wöllerg. 6 P.
— Martin, Maurer, Annastr. 16 I.
— Peter, Maschinenhausgeh., Neumannstr. 17 P.

Weinkämmerer, Anton, k. juliusfp. Rentamtmann, Schillerstr. 5 I.

Weinkamer, Marie, Privatiere, Johanniterpl. 4 II.

Weinmann, Käthe, Privatiere, Wagnerstr. 10 III.

Weinrader, Adam, Dienstmann, Roseng. 4 1/3 P.
— Kaspar, Gärtner, Friedenstr. 23 S.

Weinreich, Robert, Bureauvorsteher, Leistenstr. 4 I.

Weinschenk, Karl, Architekt und Inhaber eines techn. Bureaus für Hoch- u. Tiefbau sowie Bauunternehmungen, Oberthürstr. 2 III.

Weinzierl, Elise, Privatierswtw., Pleicherring 4 I.
— Simon, k. Posterpeditor I. Kl., Erthalstr. 5 III.
Weippert, Anna, Privat., Heidingsfelderstr. 3 I.
— Benno, Waaren-Agent, Heidingsfelderstr. 3 I.
— Christian, Fuhrknecht, Korng. 14 I.
— Katharina, Privatiere, Heidingsfelderstr. 59 I.
— Leonhard, Cigarrenmacher, Schildhof 5 II.
— Lorenz, Schriftsetzer, Pleicherschulg. 3 I.
— Malchen u. Mina, Inhaberinnen des Zuschneide-Lehrinstituts von Geschw. Weippert, Zellerstr. 21 I.
— Margaretha, Schmiedswe., Pleicherschulg. 3 II.
— Nikolaus, Briefträgergehülfe, Neumannstr. 3.
— Nikolaus, Taglöhner, Breite Schloßg. 8 II.
Weis (s. auch Weiß), Anna, Köchin, Reiserstr. 6 P.
— Anna, Privatiere, Wallg. 1½ III.
— Babette, Wäscherin, Brombacherhof 3 P.
— **J. A., jun.**, Inh.: Ernst Langlotz, Wein- u. Spirituosenhandlung, Essig-, Liqueur- und Punschessenzenfabrik, Pleicherkirchplatz 5. Laden: Ludwigstr. 1 und Dettelbacherg. 1. 75.
— Eva, Lehrerin, Wallg. 1½ III.
— Fritz, Schuhmachermeister, Harfenstr. 8 S.
— Gretchen, Schuldienerexpektantin, Wallg. 1½.
— Hieronymus, Taglöhner, Büttnerstr. 14 I.
— Johannes, Buchhalter, Rotscheibeng. 4 R II.
— Kunigunde, Wittwe, Mergentheimerstr. 1 II.
— Sofie, Weinhändlerswittwe, Peterstr. 8 II.
Weisbart, Regina, Wärterin, Domstr. 9.
Weisel, Andreas, Mälzer, Gr. Katzeng. 9 R I.
Weisenberger, Jakob, Bezirkshauptlehrer, Zwinger 3 I.
Weisensee, Anna, Wittwe, Meierg. 5.
— Georg, Lehrer an der Stadtschule u. Lehrer der Stenographie, Schillerstr. 12 II.
— Marie, Privatiere, Friedenstr. 42 III.
Weiser, Babette, Wittwe, Burkarderstr. 11 I.
— Fritz, Kaufmann, Weißenburgerstr. 15.
— Hans, Wagenwärter, Grombühlstr. 32 P.
Weisheit, Marie, Kleidermacherin, Birchowstr. 11.
Weiskopf, Katharina, Köchin, Zwinger 36 II.
Weismantel, Anna, Wittwe, Wagnerplatz 4.
Weiß (s. auch Weis), Adam, pens. Oberbriefträger, Petrinistr. 1 P.
— Adam, Hausmetzger, Stephanstr. 6 III.
— Andreas, Max, Oberkellner, Dominikanerg. 7 II.
— August, Weingroßhändler, Sanderring 17⅓. 1073.
— Benno, pens. Oberbriefträger, Klinikstr. 12 IV.
— Christian, Fuhrwerksbesitzer, Bäreng. 11½ I.
— Eveline, Landgerichtsdirektorswtw., Schweinfurterstr. ½ II.
— Franz Kaspar, Maschinist, Schweinfurterstr. 8 II.
— Franz Xaver, k. Postoffizial, Alleestr. 6 II.
— Georg, Gärtner, Eisenstr. 7 P.
— Georg, Maurermeister, Petrinistr. 3 P.
— Heinrich, Schuhmacherm., Hörleing. 9 II.
— Hermann, Besitzer einer Dekatir-, Appretur- und chem. Reinigungsanstalt, Untere Bockgasse 1 P u. I.
— Jakob, Güterführer, Tertorstr. 11 II.
— Johann, Schutzmann, Karmelitenstr. 12.
— Johann, Steinmetz, Steinheilstr. 32 II.
— Johann, Tuchscheerergeh., Keesburgstr. 4 M.
— Johann, Zugführer, Gabelsbergerstr. 17 I.
— Kaspar, pens. Zugführer, Wagnerstr. 18 II.
— Leonhard, Lehrer a. d. Stadtschule, Semmelstraße 91 III.
— Marie, Metzgermstr.-Wittwe, Franz-Ludwigstraße 7½ P.
— Max, Büttner, Dreikronenstr. 19 P.
Weiß, Michael, Schlosser, Kapuzinerstr. 25 II.
— Michael, Schneidmüller, Gneisenaustr. 7.
— Nikolaus, Lackirer, Sanderstr. 13 II.
— Nikolaus, Schneiderm., Ob. Johanniterg. 2 II.
— Otto, Bankdirektor der Bayr. Bank (Filiale), Seelbergstr. 8 P. Bureau: Eichhornstr. 13½. 621 b.
— Therese, Verkäuferin, Pfaueng. 2 M.
— Valentin, Lohnkutscher, Bohnesmühlg. 8 I.
— Wilhelm, k. Direktionsrath der Eisenbahnbetriebsdirektion, Neubergstr. 3 P.
Weißbart, Jakob, Seminarlehrer, Zwinger 28 u. 30 I.
— Isaak, Buchhändler, Glockeng. 9 II, Laden: Glockeng. 6.
Weißbecker, Marg., Wildprethändlerin, Brombacherg. 33.
Weißenbach, Friedrich, Kaminkehrermstr., Fabrikstraße 8 P.
— Sebastian, Schreiner, Gneisenaustr. 11 II.
Weißenberger, Adam, Tünchermstr., Grombühlstraße 48 I.
— Georg, Privatier, Lauferg. 17 I.
— Josef, Stationsgehülfe, Gabelsbergerstr. 17 III.
— Isidor, Tapeziermeister, Stephanstr. 15 P.
— Magdalene, Pfründnerin, Franz-Ludwigstraße 24/26 P.
— Magdalene, Privatiere, Mergentheimerstr. 6 P.
— Michael, Magazinier, Pleicherkirchg. 2 II.
— Michael, Schriftsetzer, Roseng. 3 I.
— Michael, Telegr.-Vorarb., Vincentinumstr. 18 P.
Weißenburg, Restauration, Weißenburgerstr. 15.
Weißenfels, Therese, Arztenswittwe, Valentin-Beckerstr. 1½ I.
Weißenseel, Johann Ferdinand, Rathssekretär, Marienplatz 1 III. 418.
— Johann, Taglöhner, 1. Felseng. 1.
— Josef, pens. Wechselwärter, Gabelsbergerstraße 4 II.
— Kilian, Taglöhner, Fabrikstr. 56.
Weißes Lamm, Gasthaus, Marienplatz 5.
— Restaurant, Gerberstr. 21.
Weißes Roß, Gasthaus, Karmelitenstr. 34.
Weiße Taube, Restaurant, Gr. Katzeng. 13.
Weißkopf, Johann, Schreiner, Domstr. 14 II R.
Weißmann, Adam Josef, Ablöswärter, Vincentinumstr. 14 III.
— Jakob, Maschinenbauführer, Heinestr. 6 III.
— Max, Reisender, Wallg. 1½.
Weißmantel, Emma, Wittwe, Bohnesmühlg. 13 II.
— Ludwig, Buchdruckereifaktor, Fabrikstr. 37 I.
Weit, Georg, Trambahnführer, Roseng. 23 II.
— Kilian, Zimmermann, Heidingsfelderstr. 41 III.
Weith, Michael, Depotarbeiter, Korng. 19 III.
— Nikolaus, Schutzmann, Nikolausstr. 10 II.
Weithmann, Adam, Postbureaudienergeh., Neumannstr. 13 III.
Weitz, Anna, Zugeherin, Bäreng. 11 P.
Weitzdörfer, Wenzel, Kolonialw.- u. Delikatessenhändler, Dominikanerg. 16 (Eichhornplatz). 819. (S. Inserat.)
Welden, Ludwig Frhr. von, k. Oberbahnamtssekretär, Kaiserstr. 17 III.
Wellenbad, Mainkai 3.
Weller, Anna, Wittwe, Karthause 1 IV.
— Johann Peter, Weiß- und Wollwaarenhändler, Eichhornstr. 6 P u. I.
— Lucian, Chefredakteur des Würzburg. Generalanzeigers, Amalienstr. 3 III.
Wellhöfer, Karoline, Wtw., Pleicherglacisstr. 3 P.
Wellner, Georg, Schreiner, Grombühlstr. 10 III.
— Louise, Rentbeamtenwittwe, Rotlöweng. 1 III.

Welsch, Barbara, Privatiere, Maistr. 8 R.
— Bertha, Oberstleutnantswtw., Neubaustr. 7 I.
— Joh. Anton, Architekt, Ständerbühlstr. 14 a M.
— Josefine, Landrichterstochter, Friedenstr. 40 II.
— Margaretha, Landrichterst., Friedenstr. 40 II.
— Marie, Landrichterstochter, Friedenstr. 40 II.
— Mathilde, Landrichterstochter, Friedenstr. 40 II.
— Sofie, Invalidin, Semmelstr. 52 I.
Welscher, Josef, Garnisonsbauführer, Weißenburgerstr. 15.
Weltner, Margaretha, Obsthändlerin, Pommergasse 8 I.
Welz, Eleonore, Wittwe, Sophienstr. 15 II.
— Michael, Häfnermeister, Semmelstr. 60.
— Sebastian, Privatier, Schildhof 5 I.
Welz'sche Marienstiftung, Pleicherring 12.
Welzbacher, Johann, Stationsgehülfe, Gutenbergstr. 5 S.
— Karl, Wachtmeister, Alte Kasernstr. 32.
Welzenbach, Christof, Glaser, Maulhardg. 3 III.
— Kaspar, Sekretariatsgehülfe, Zellerstr. 5 III.
— Margaretha, Privatiere, Büttnerstr. 56 II
— Valentin, Büttner u. Kellermeister, Sanderstraße 3 III.
Wemmer, Michael, p. Zugführer, Neumannstr. 6 I.
Wendel, Andreas, Taglöhner, Gneisenaustr. 5.
— Friedrich, Kolonialwaarenhandlung, Auverastraße 10, Laden: Grombühlstr. 46.
— Johann, Schuhmacherm., Fabrikstr. 17 P.
— Josefa, Wittwe, Erthalstr. 20 II.
— Martin, Eisenbahnbauführer, Petristr. 4 II.
— Nikolaus, Inhaber der Firma J. Hartmann Nachf., Tüncher-, Maler- und Lackirergeschäft, Marcusstr. 9 a I.
Wendhack, Marie, Zeitungsträg., Reuerer. 20 P.
Wendler, Johann, Examinator, Faulenbergstraße 85 (Zolleinnehmerei).
Wendt, Karl, Rentier, Sanderglacisstr. 47 P.
Wengel, Georg, Güterführer, Saalg. 1.
— Martin, Schutzmann, Pleicherkirchplatz 7 I.
Wenger, Anton, Ablöswärter, Vincentinumstr. 28 I.
— Dora, Wagenwärterswe., Pleicherthorstr. 22 II.
Wenglein, Stefan, priv. Apotheker, Frühlingstr. 1 I.
Wengritzky, Eva, Privatiere, Sanderring 5.
Weniger, Josef, Eisenbahnadspirant, Wagnerstraße 14 II.
— Kathar., Lokomotivführersw., Wagnerstr. 14 II.
Wening, Arthur, Hauptmann u. Komp.-Chef im k. 9. Inf.-Regiment, Sanderglacisstr. 39 III.
— Konrad, Hausknecht, Pleicherthorstr. 16 I.
Weninger, Margaretha, Amtsdienerswittwe, Rotlöweng. 3 P.
Wenisch, Franz, Maler, Herzogenstr. 9 II.
Wenninger, M. Philomene, General-Vorsteherin d. katholischen Jungfrauenvereins, Frankfurterstraße 99.
Wenz, Eva, Schwester vom rothen Kreuz, Hueberg. 3 P. ⊂⊃ 61.
— Josef, Händler, Fabrikstr. 55 II.
— Kaspar, Lackirergeselle, Landwehrstr. 3 P.
Wenzel, Barbara, Bäckerswtw., Elephanteng. 10.
— Fanny, Privatiere, Weingartenstr. 33 I.
— Michael, Magazinarbeiter, Karmelitenstr. 15.
— Sabine, Privatiere, Ludwigstr. 24 III.
— Wilhelm, pens. Hausmeister, Leistenstr. 8 II.
Weppert, Adam, Taglöhner, Alte Kasernstr. 1 I.
— Adam, Taglöhner, Zellerstr. 30.
— Johann Georg, Tagarb., Dominikanerg. 14 II R.
Werb, Burkard, Schneidermstr. und Agent, Inn. Graben 25 II.
— Elise, Haushälterin, Braunhof 3 II.
— Johann, Rangirmeister, Neumannstr. 22 II.
Werb, Marie, Fabrikarbeiterin, Braunhof 3 II.
Werberich, Joh. Georg, Tagl., Bahnhofstr. 16 II.
Werkmeister, Helene, Postgehülfin, Veitshöchheimerstr. ohne Nr.
Werkstätte, mechan., der k. Kreisrealschule, Am Exerzierplatz 3.
Werlé, Anna, Lehrerin, Huttenstr. 16 III.
— Babetta, Bürgermeisterswittwe, Pleicherthorstraße 30 III.
Werling, Joh., Regierungs-Funktionär, Leistenstraße 7 II.
Werner, Adalbert, Wagner, Kantstr. 27 IV.
— Adam, Schneiderm., Augustinerstr. 19 III.
— Anna, Försterswtw., Heidingsfelderstr. 4 P.
— Aquilin, Hülfsbremser, Bäreng. 6 III.
— **August**, Küchen- u. Wirthschaftseinrichtungs-Magazin, Glas-, Porzellan- und Steingutwaaren-Handlung, Lager v. Kunstgewerbe- und Luxus-Gegenständen, Inhaberin: Marie Werner, Martinstr. 15 (Martinsbazar). ⊂⊃ 53. (S. Inserat.)
— Christian, Kaufmann, Inh. d. Firma Madlon Köth Nachf., Marktplatz 10 III.
— Dorchen, Kleidermacherin, Bronnbacherg. 10 II.
— Dorothea, Privatiere, Domerschulstr. 15 P.
— Dorothea, Wittwe, Zwinger 36 P.
— Eduard, Bautechniker, Kantstr. 12 II.
— Erhard, Briefträger, Wallg. 1½.
— Friederike, Maschinenmeisterswtw., Schillerstraße 5 P.
— Georg, Gärtner, Villa Waldeck.
— Georg, Taglöhner, Jägerstr. 4 P.
— Hubertus, Wagenwärter, Pleicherglacisstr. 20 S.
— Johann, Friseur, Brücknerstr. 7 III.
— Josef, Kolonial- u. Landesproduktenhandlg., Brücknerstr. 23.
— Julie, Regimentsschneiderswittwe, Semmelstraße 77 II.
— Kaspar, Stationsgehülfe, Oberthürstr. 7 P.
— Katharina, Bezirksthierarztswtw., Gardistenstraße 3 II.
— Kunigunda, Privatiere, Florastr. 1 II.
— Marie, Privatiere, Johanniterg. 3½ III.
— Marie, Wittwe, Inh. d. Fa. August Werner, Martinstr. 15. ⊂⊃ 53.
— Mina, Privatiere, Domerschulstr. 15 P.
— Nikolaus, Landesproduktenhändler, Bibrastraße 27. Laden: Domerschulstr. 17.
— Rudolf, Kaufmann, Seelbergstr. 2 III.
— Stefan, Schreiner, Domstr. 60 R.
— Theodor, Kaufmann, Schönleinstr. 6 III.
Wernsdörfer, Georg, Eisenbahnbedienst., Grombühlstraße 17 I.
— Heinrich, k. Forstamts-Assistent, Neubergstr. 46 I.
Werr, Ambros, Schreinermstr., Holzthorg. 5 II. Werkstatt: Dettelbacherg. 1.
— Anton, k. Bahninspektor a. D., Petristr. 1 I.
— Johann Josef, Kaufmann, Alte Kasernstr. 8 III.
— Rosa, Privatiere, Moltkestr. 2 II.
Werrlein, Barbara, Wäscherin, Schusterg. 8 IV.
— Barbara, Telephonistin, Schusterg. 8 IV.
— Gg. Karl, Wasserwerksarbeit., Steinheilstr. 18 I.
— Margaretha, Zugeherin, Reibeltg. 8 III.
Wertheim, Julius, Bankkommis, Sanderstr. 7.
— Martin, Reisender, Sanderstr. 7 I.
Wertheimer, Heinrich, Kaufmann, Marcusstr. 11 I.
— Ludwig, Kaufmann, Theilhaber der Firma Rößler & Wertheimer, Wein- und Spirituosen-Kommissionsgeschäft, Neubaustr. 10 I. ⊂⊃ 1149.
Werther, Paul, Handelsgärtner, Heidingsfelderstraße 68 P.

Werthmann, Franz, Blumengeschäftsinhaber, Untere Bockg. 1/3, Laden: Domstr. 19.
— Johann, Wagenwärtergeh., Wagnerstr. 26 III.
— Ludwig, Restaurateur „Zum Paradiesgarten", Schießhausstr. 11 P.
Weschenfelder, Johann, Schutzmann, Adelgundestraße 19 R.
Wesser, Emil, Kunstmaler, Adelgundestr. 12 P.
Weßner, Friedrich, Restaurateur, Wagnerstr. 16 I.
— Johann, Bauführer, Barbarastr. 25 III.
— Michael, Schneidermstr., Katharineng. 3 I.
Westerhausen, Paul, Hausmeister u. Vereinsdiener, Eichhornstr. 5 IV.
Weth, Anna, Arbeiterin, Gneisenaustr. 7.
— Babette, Näherin, Domstr. 62 III.
— Elise, Zugeherin, Schildhof 6 P.
— Georg, Heizer, Brücknerstr. 22 I.
— Georg Valentin, Stationsgehülfe, Vincentinumstr. 12 I.
— Johann, Schlosser, Steinheilstr. 13 P.
— Josef, Rentamtsbote, Tiepolostr. 2 II.
— Katharina, Wäscherin, Zellerstr. 27.
— Leopold, Möbelfabrikant, Sanderglacisstraße 47 III.
— Margaretha, Taglöhnerin, Domstr. 62 III.
— Otto, Stationsgehülfe, Fabrikstr. 25 III.
Wettengel, Franz, Schlosser, Steinheilstr. 36 I.
— Martin, Taglöhner, Alte Kasernstr. 3 III.
Wettinger, Andreas, Notariatsbuchhalter, Huttenstraße 12 P.
Wettring, Anna, Sprachlehrerin, Neubergstr. 6 I.
— Julie, Lehrerin, Neubergstr. 6 I.
— Karoline, Garn.-Verw.-Direktorswtw., Neubergstr. 6 I.
Wetzel, Christian, Kutscher, Neubergstr. 15.
— Franz, Taglöhner, Hörleing. 9 III.
— Josef, Reisender, Neubaustr. 16 II.
— Katharina, Wechselwärters-Wittwe, Fabrikstraße 56 II.
Wetzlar, Isaak, Kaufmann, Ursulinerg. 14 1/2 II.
Wex, Eva, Wtw., Privatiere, Haugerpfarrg. 8 I.
Weyde, Wilhelm, Zuschneider, Kantstr. 56 P.
Weyer, August, Cigarrenmach., Neumannstr. 5 P.
Weyerich, Christian, Universitätsdiener, Pleicherkirchplatz 3 I.
— Franz, Examinator, Höchbergerstr. 15 P.
— Franz, Kondukteur, Rimparerstr. 10 M.
Weygandt, Wilhelm, Dr. phil. et med., Privatdozent, Spezialarzt für Nervenkrankheiten u. Psychiatrie, Marstr. 1 P.
Weyh, Dominikus, Vizefeldwebel, Weißenburgerstraße 2.
Weyher, Margar., Wäscherin, Bachg. 10 IV.
Weyrauch, Georg Friedr., Charcutier, in Firma A. Schmitt Nachf., Wurst- u. Fleischw.-Fabrik, Marcusstr. 9. Laden: Kaiserstr. 21.
Weyrich, Karl, Zahntechniker, Obere Johannitergasse 7 II.
Weyse, Karl, k. Oberst und Vorstand des k. Bekleidungsamts II. Armeekorps, Wörthstraße 23 I.
Wibelitz, Bernhard, k. Garnisonsbauinspektor, Ludwigstr. 23 1/2 P.
Wich, Dorothea, Privatiere, Florastr. 3 III.
— Johanna, Majorswittwe, Frühlingstr. 7 III.
— Kunigunde, Sergentenwittwe, Moltkestr. 10 II.
— Margaretha, Privatiere, Domstr. 19 III.
— Simon, Taglöhner, Fabrikstr. 51 P.
— Ursula, Privatiere, Reuerg. 2 M.
— Wilhelmine, Expeditors-Wittwe, Frühlingstraße, 7 III.
Wichner, Georg, Sergent, Adelgundestr. 2 P, II. Eingang.
Wick, Joh., Friseur, Ursulinerg. 14 III. Laden: Wohlfahrtg. 4.
Widmaier, Christian, Lehrer a. D., Mergentheimerstr. 7 II.
Widmann, Wilhelm, Buchhalter, Wagnerpl. 2 I.
Wiebel, Wilhelmine, Wittwe, Frankfurterstr. 18 II.
Wiedemann, Emil, Kaufmann u. Waarenagent, Gardistenstr. 1 P.
— Friedrich, Kolporteur, Semmelstr. 53 R P.
— Hans, städt. Oberbauführer, Wöllerg. 24 II.
— Josef, Bahnmeister a. D., Wöllerg. 24 I.
— Karl, Kaufmann, Augustinerstr. 22 IV.
Wiederer, Balthasar, Taglöhner, Landwehrstr. 1 I.
— Johann, Schriftsetzer, Hörleing. 2 I.
— Karl, Privatier, Hörleing. 2 I.
— Nikolaus, ehem. Maurer, Reuerergasse 8.
Wiederhold, Auguste, Kaufmannswtw., Haugerkirchg. 3 III.
Wiederich, Ludwig, Schuhmachermstr., Textorstraße 22 II.
Wiegand, Mathilde, Rentbeamtenwittwe, Sanderglacisstraße 18 III.
— Otto, Optiker d. Univ.-Augenklinik, Kaiserstraße 8 III. Laden: Theaterstraße 12. 1154.
— Peter, Schneider, Grabeng. 9 III.
— Theodor, Universitätsdiener, Pleicherpfarrg. 3 R I.
— Therese, Kaufmannswtw., Burkarderstr. 18 III.
Wiegart, Katharina, Wittwe, Semmelstr. 39 II.
Wiehl, Andreas, Hausmetzger, Heinestr. 16 P.
— Andreas, Hülfsheizer, Steinheilstr. 14 III.
— Anton, Buchhalter u. Agent, Sanderstr. 27.
— Georg, Taglöhner, Steinheilstr. 23 P.
Wiel, Nikolaus, Privatier, Rennwegerglacisstraße 12 I.
Wieland, Jakob, Postbureaudiener, Kärnerg. 33 II.
— Johann, Erdarbeiter, Schildhof 6 M.
— Ludwig, Schuhmachermstr., Virchowstr. 20.
Wien, David van, Kaufmann, Inh. d. Firma D. van Wien & Mayer, Tuchgroßhandlung, Kaiserstr. 15 I. 813.
— **D. v.**, & **Mayer**, Tuchgroßhandlung, Kaiserstraße 15 P. 813.
— Dr. Wilhelm, k. Universitätsprofessor, Pleicherring 8 I. 96.
Wieneke, Hermann, Kaufmann, Herzogenstr. 8 III.
Wiener, Franz, städt. Arbeiter, Ursulinerg. 7 III.
— Gottfried, Lehrer a. D. u. Pächter des Restaurant Justitia, Ottostr. 4 I.
— Ludwig, Maurer, Kärnerg. 31 III.
— Martin, Kutscher, Semmelstr. 2.
— Otto, Magazinier, Semmelstr. 9 I.
Wiener Café, Martinstr. 1/2 I, Rosenthal's Neubau. 612.
Wieninger, Ludwig, Uhrmacher, Wagnerstr. 6.
Wiens, Sofie, Kurz-, Weiß-, Wollwaaren- und Korsettengeschäft, Domstr. 68 1/4 P u. I.
— Wilhelm, Privatier, Domstr. 68 1/4 II u. III.
Wiersbitzky, Oskar, Kaufm., Schönbornstr. 3 II.
Wiesand, Karl, Konditor, Domerschulstr. 4 N P.
Wieselsberger, Michael, Stadtbauassessor, Rückertstraße 7 II.
Wiesen, Karl, Sergent, Alte Kasernstr. 32 I.
Wiesend, Anna, Privatiere, Neubaustr. 60 II.
Wiesinger, Bertha, Dekanswe., Stephanstr. 6 II.
— Mathilde, Kunstmalerin u. Inhaberin einer Malschule, Stephanstr. 6 II.

Wiesler, Adam, Händler, Brombacherhof 3 II.
— Franziska, Viktualienhändlerin, Fabrikstr. 8 II.
— Johann Albert, Taglöhner, Stockfischgäßch. 1 I.
— Josef K., Kellnerverdingbureau, Textorstr. 5 II. ☎ 1071.
Wiesmann, Markus, Expedient, Sieboldstr. 13 R.
Wiesner, J., Privatiere, Gertraudg. 2 III.
— Kathinka, Oberamtsrichterswittwe, Blumenstraße 14 II.
— Loni, Justizrathswittwe, Kaiserstr. 1 III.
— Max, k. Eisenbahnexped., Ursulinerg. 8 II.
— Max, Restaurateur, Gerberstr. 2.
Wießinger, Anna, Privatiere, Peterstr. 8 III.
Wießneth, Johann, Taglöhner, Elsterg. 5 M.
Wilbald, Dominikus, Dienstmann und Hundescheerer, Wohlfahrtg. 7 R I.
— Franz, Auslaufer, Wohlfahrtg. 7 I.
— Marie, Kleidermacherin, Büttnerstr. 34 II.
— Ottilie, Kleiderhändlerin, Büttnerstr. 34 II.
Wilcken, Dr. phil. et jur. Ulrich, ord. Professor der alten Geschichte an der Universität, Randersackererstr. 5.
Wild, Fritz, Oberkellner, Bohnesmühlg. 5 I.
— Johann Leonhard, Schlosserheizer, Grombühlstraße 17 I.
— Marie, Arztenswittwe, Bibrastr. 3 II.
Wilde, Paul, Seifensieder, Karmelitenstr. 45.
Wilden Mann, Gasthaus zum, Zellerstr. 33.
Wildenauer, Anton, Zuschneider, Marktg. 9.
Wildersinn, Konstanze, Wittwe, Annastr. 19 II.
Wildner, Anton, quiesc. Lehrer, Lehrerstr. 16 II.
Wildt, Hrch. Nachf., Niederlage von Kohlensäure und Fouragehandel en gros. Inh.: Joh. Mich. Uehlein, Alleestr. 10 II.
— Hubert Wm., Damenschneider, Bahnhofstr. 15 I.
Wilhelm, Anna Eleonore, Musikdirektorswittwe, Sanderstr. 9 I.
— Anton, Bankdiener, Hofstr. 13 P.
— Georg, Produktenhändler, Pleicherthorstr. 18 I.
— Georg, Restaurateur, („Grumbach-Hof"), Zellerstr. 14 P u. I.
— Hubert, Lackirermstr. u. Musik., Moltkestr. 12 II.
— Jakob, Hausmetzger, Büttnerstr. 13 II.
— Jakob, kathol. Privatgeistlicher, Alleestr. 2½ III.
— Johann Georg, Polizei-Kommissär, Veitshöchheimerstr. 10 I.
— Julius, Postamtsgeh., Veitshöchheimerstr. 10 I.
— Michael, Kleiderhändler, Trödler, Glockeng. 2 I.
Will, Adam, Privatier, Schillerstr. 15 II.
— Adolf, Bäcker, Bronnbacherg. 2 III.
— Albert, Theilh. d. Fa. Franz Will, Weingroßhandlung, Haugerring 20 I.
— August, Kellermeister, Fabrikstr. 37 II.
— August, Straßenbahnführer, Weingartenstr. 30 S.
— Bernhard, Kaufmann, Musiker, Kolonialwaarenhändl., Verkauf von Eigenbauweinen, Weingartenstr. 3 P.
— Dionys, k. Eisenbahnobererpeditor, Adelgundestraße 15 II.
— Elise, Geflügelhändlerin, Korng. 17.
— Franz, Ritter von, k. Generalmajor a. D., Ludwigstr. 21 P.
— **Franz**, herzogl. b. Hoflieferant, Weingroßhandlung, Haugerring 20 I.
— Friedr., Cementgeschäft, Sanderring 19.
— Friedrich, Kürschnermeister, Hutgeschäft, Augustinerstr. 2 P u. III.
— Fritz, Bäckermeister, Gerberstr. 8 P.
— Josef, Privatier, Sieboldstr. 15 (ab 1. April 1903 Sieboldstr. 17 P.)
— Käthchen, Lithographin, Stephanstr. 13 II.
— Kaspar, Glacisarbeiter, Untere Bockg. 8 III.
Will, Marg., Gefängnißverw.-Wtw., Wölffelstr. 3 I.
— Viktoria, Friseuse, Frankfurterstr. 7 II.
Willacker, Adam, Steinhauer, Fabrikstr. 56 III.
— Nikolaus, Hoteldiener, Textorstr. 10 III.
Willareth, Otto, Taubstummenlehrer, Erthalstr. 2 P.
Wille, Gustav, k. Intendantursekretär, Kantstr. 25 II.
Willert, Adam, Milchhändler, Schillerstr. 7.
Willfarth, Georg, Gärtner, Neubergstr. 15 P.
Willinganz, Margaretha, Schuhmachers-Wtw., Reuerg. 6 I.
Willkomm, Johann, pension. Lokomotivführer, Grombühlstr. 18 II.
Willms, Jakob, Versich.-Agent, Zellerstr. 15 II.
— Max, vorm. Friedr. Wösch, Drogen-, Material-, Farb- und Kolonialwaaren-Handlung, Zellerstr. 15 P u. I. ☎ 334.
— Theodor, Kommis, Zellerstr. 15 II.
Willmut, Andreas, Glaser, Kärnerg. 30 III.
Willmy, Bernhard, Privatmann, Frühlingstr. 15½ I.
Willner, Joh., Schuhmacherm., Inn. Graben 16 III.
Wilz, Franz, Mitinh. der Cigarrenfabrik Sauer & Wilz, Steinheilstr. 5 R I.
Wilzbach, Philipp, Kohlenführer, Fabrikstr. 55 P.
Wimmelbacher, Louis, Kaufmann, Theilh. d. Fa. Steuermann & Wimmelbacher, Karthause 9¼ III. Geschäft: Martinstr. 7. ☎ 826.
Wimmer, B., Apotheker, Adelgundestr. 14 P.
— Georg, priv. Apotheker, Frühlingstr. 3 III.
— Joh., pens. Gendarmeriesergent, Florastr. 4 III.
— Karl, Leutnant i. k. 9. Inf.-Regt., Adelgundestraße 14 P.
— Marie, Apothekerswittwe, Adelgundestr. 14 P.
— Theodor, Rittmeister u. Kompagniechef im k. 2. Train-Bataillon, Pleicherglacisstr. 19 I.
Wimpfheimer, Max, Schuhwaarengeschäft, Augustinerstr. 4 P u. III.
Winckler, Dr. Axel, Sanitätsrath, k. pr. dirig. Brunnenarzt (vom 1. April bis 1. Oktober in Bad Nenndorf), Goethestr. 11 I.
— Ludwig, k. Regierungs-Rechnungskommissär, Kantstr. 50 II.
— Mathilde, Chemikerswittwe, Kantstr. 50 II.
Wind, Nikolaus, k. Regierungskanzlist, Florastraße 7 II.
Windheim, Babette, Zugeherin, Korng. 15 P.
Windisch, Johann, Kasernwärter, Weißenburgerstraße 2.
— Konrad, Schneidermeister, Bergmeisterg. 2 III.
— Michael, Taglöhner, Korng. 10 II.
Windischmann, Jakob, Oberkellner, Bibrastr. 27 II.
Windschiegl, Michael, Bahnkondukt., Fabrikstr. 31.
Winheim, Josef, pens. Wechselwärter, Brücknerstraße 20 I.
— Karl, Heizer, Petrinistr. 23 III.
— Broni, Damenschneiderin, Brücknerstr. 20 I.
Winkelmann, August, Faktor, Semmelstr. 79½ M.
Winkler, Adolf, k. Postadjunkt, Stephanstr. 6 P.
— Babette, Näherin, Pommerg. 6 I.
— Eugen, Schlossergehülfe, Büttnerstr. 74 M.
— Eva, Metzgermeisters-W., Gerberstr. 10 II u. III.
— Friederike, Uhrmachersfrau, Petrinistr. 4 III.
— Georg, Schreiner (Bahnwerkstätte), Petrinistraße 1 III.
— Karl, Klavierstimmer, Stephanstr. 6 P.
— Max, Bez.-Direktor d. Krankenkasse Bavaria, Brücknerstr. 5 P.
— Michael, Kaufmann, Pommerg. 6 I.
— & **Herbig**, Bez.-Direktion d. Krankenkasse Bavaria u. Kommissions- u. Anfragebureau, Brücknerstr. 5 P.

Winter, Andreas, Schlosser, Josefplatz 7 P.
— Babette, Kaufmannswittwe, Weiß- u. Wollwaarenhändlerin, Marktplatz 4 II.
— Dorothea, Kassierin, Steinheilstr. 14 P.
— Elise, Wittwe, Karthause 11 P.
— Emil, Musiker, Martinstr. 1/4.
— Franz, Schreinergehülfe, Waltherstr. 2 II.
— Georg, k. Bahnexpeditor, Karthause 11 P.
— Gustav, k. Intendantur-Sekretär, Sandergacisstr. 9 P.
— Hans W., Telegraphenadj., Blumenstr. 14 I.
— Ignaz, Glasermeister und Produktenhändler, Sonnenstr. 1 P. Glasergesch.: Heidingsfelderstr. 1/2.
— Karl Amor, Privatier, Johanniterg. 2 P.
— Leonhard, Postoberkondukteur, Petristr. 2 I.
— Marie, Glasermeisterswtw., Büttnerstr. 2 II.
— Martin, Kaufmann, Drogen-, Material- und Farbwaarenhandlg., Philipp Heilmann Nachfolger, Obere Johanniterg. 2 I. 468.
— Michael, Kaufmann, Wöllerg. 20 II.
— Theodor Anton, Tüncher, Maler, Lackirer u. Stuckateur in Fa.: T. A. Winter, Jägerstraße 6 R I. (Geschäftseingang: Ob. Wörthstraße.) 862.
— Ursula, Zugeherin, Büttnerstr. 4.
— Wilhelm, k. b. Hofglasermeister, Randersackererstr. 26 P.
— Wilhelm, Kaufmann, Marktplatz 14.

Wintergerst, Johann, Schreinergehülfe, Grabenberg 11.

Winterle, Karoline, Bezirksfeldwebels-Wtw., Theresienstr. 9.

Winterling, Karl, Privatier, Pleicherglacisstr. 4 II.

Winterschule, k. landwirthschaftliche, für Unterfranken u. Aschaffenburg, Luxburgstr. 4.

Winterstein, Dr. Alfred, Domprediger, Martinstraße 13 P.
— Hedwig, Lehrerin, Martinstr. 13 P.
— Lina, Zugeherin, Untere Bockg. 2 II.
— Lorenz, k. Posterpeditor I. Kl., Ziegelaustr. 8 II.
— Paul, Privatier, Birchowstr. 1 II.
— Therese, Lehrerswittwe, Martinstr. 13 P.

Wintzheimer, Anna, Privatiere, Peterpfarrg. 9 II.
— Babette, Lehrerin, Peterpfarrg. 9 II.
— Franziska, Privatiere, Peterpfarrg. 9 II.
— Margaretha, Hebamme, Brücknerstr. 2 1/2 III.
— Michael, Ablöswärter, Brücknerstr. 2 1/2 III.

Winzenhöhler, Matthäus, Feldwebel, Weißenburgerstr. 2 I.

Winzenhörlein, Eva, Wäscherin, Pleicherkirchgasse 8 II.
— Fritz, Metzgermeister, Burkarderstr. 7 P.

Winzheimer, Anna, Näherin, Domstr. 44 II.
— Johann Georg, Bahnwärter, Barbarastr. 24 I.
— Kaspar, Funktionär, Landwehrstr. 23 I.

Wipfelder, Katharina, Wittwe, Grombühlstr. 48 I.

Wippert, Kathar., Bahnbeamten-Wtw., Traubengasse 11 P.

Wirsching, Adam, Postbote, Brücknerstr. 13 II.
— Adolf, Obermaschinist, Fabrikstr. 52 II.
— Albert, Palier, Maingäßchen 11 R.
— Anna, Privatiere, Saalg. 2 1/3 I.
— Barbara, Privatiere, Heinestr. 18 II.
— Engelbert, Buchhalter, Wallg. 1 II.
— Franz, Maler u. Lackirer, Bronnbacherg. 11 II.
— Georg, Schreinergehülfe, Sanderstr. 13 M.
— Georg, Taglöhner, Dreikronenstr. 3 II.
— Kunigunde, Schreiners-Wtw., Wöllerg. 16 II.
— Matthäus, Taglöhner, Reuerg. 20 I.
— Nikolaus, Privatier, Wallg. 1 II.

Wirschmidt, Heinrich, Postbote, Vincentinumstr. 10 III.

Wirsing, Albert, Kirchner, Rotlöweng. 1 1/2 I.
— Franz Josef, Oberleutnant im k. 11. Feld-Art.-Regiment, Hofstr. 5 I. 981.
— Fridolin, funkt. Zugführer, Grombühlstr. 30 II.
— Georg, Bremser, Gutenbergstr. 1 1/2 II.
— Gertraud, Wittwe, Bronnbacherg. 8.
— Marie, Doktorswittwe, Frankfurterstr. 9 II.
— Marie, Wittwe, Hausmeisterin, Pleicherglacisstraße 15 S.
— Matthäus, k. Gerichtsvollzieher a. D., Gertraudg. 14 I.

Wirsing'sche Badeanstalt, Dr. Fr. Wirsing's Erben, Heinestr. 11 R.

Wirth, Anton, Friseur, Cigarren- u. Parfümeriegeschäft, Sanderglacisstr. 36 IV. Geschäft: Sanderstr. 18.
— Apollonia, Wittwe, Arbeiterin, Mainkai 3 M.
— Babette, Näherin, Dreikronenstr. 9 II.
— Babette, Näherin, Untere Bockg. 2 II.
— Christine, Privatiere, Oeggstr. 4 I.
— Eva, Privatiere, Oeggstr. 4 I.
— Eva, Privatiere, Wittwe, Reibeltg. 12 M.
— Ferdinand, k. Bahnexpeditor, Harfenstr. 6 III.
— Franz Josef, Buchbinder, Neubergstr. 48 II.
— Georg, Restaurateur z. Klinge, Neubergstr. 38.
— Heinrich, k. Amtsgerichtssekretär, Huttenstr. 3 I.
— Johann, Kunstschreinermeister, 1. Würzburger Schulbankfabrik, Schießhausstraße 17. 889.
— Josef, Fuhrwerksbesitzer, Petristr. 17 R I.
— Josef, Schmied, Petristr. 5 II.
— Julie, Näherin, Burkarderstr. 4 II.
— Lorenz, Pensionist, Heidingsfelderstr. 53 M.
— Margaretha, Fuhrmannswtw., Kärnerg. 32 III.
— Michael, Installateur, Rotkreuzstr. 16 1/2 R II.
— Philipp, Pensionist, Sanderstr. 8 III.
— Wilhelm, Rangirgehülfe, Neumannstr. 22 II.

Wirtheim, Anna, Wittwe, Grombühlstr. 6 I.
— Anna, Modistin, Kürschnerhof 31 III.
— Antonie, Buchhalterin, Sophienstr. 5 II.
— Babette, Privatiere, Kürschnerhof 31 III.

Wirthle, Dr. Ferdinand, Inspektor der k. Untersuchungsanstalt, Rotkreuzstraße 18 II.

Wirthmann, Anna, Architektenwtw. Zwinger 14 I.
— Georg, Hausmeister, Koellikerstr. 2.

Wirzberger, Wilhelm, Schutzmann, Reibeltg. 1/2 III.

Wisbeck, August, Leutnant im k. 2. Feld-Art.-Reg., Sanderglacisstr. 11 P.

Wischer, Josef, Hausbursche, 3. Felseng. 5.

Wischert, August, Eisenbahnkondukteur, Handgasse 3 I.
— Bernhard, Briefträgergehülfe, Petristr. 20 III.

Wissel, Eva, Wärterin, Haugerkirchg. 6 N.
— Georg, Regierungsaccessist, Rückertstr. 13 a II.
— Johanna, Oberlandesgerichtsrathswtw., Rückertstraße 13 a II.

Wißmann, Andreas, Schutzmann, Fabrikstr. 37 III.
— Georg, Schlosser, Pleicherpfarrg. 9 I.
— Marie, Wäscherin, Textorstr. 3 M.
— Wilhelm, Wechselwärter, Bahnhofplatz 2 P.

Wißmath, Marie, Privatiere, Semmelstr. 74 I.

Wißmeyer, August, Regierungsfunktionär, Frühlingstr. 16 I.

Witschel, Johann, Postbote, Steinheilstr. 6 II.

Witschko, Johann Elias, Baumeister, Neubergstraße 21 I. 275.

Witt, August, k. Gymnasiallehrer a. D., Direktionsoberbeamter der Concordia, Pleicherglacisstr. 19 P. 1127.

Witt, Heinrich, Musikdirigent im k. 9. Infanterie-Regiment, Reibeltg. 1½ II.
— Wilhelm, Maschinenmstr., Brücknerstr. 30 I.
Wittauer, Adam, Handlungskommis, Zellerstr. 9.
— Peter, Kellner, Obere Johanniterg. 6 I.
Witte, Adolf, Professor an der kgl. Musikschule, Amalienstr. 5 I.
— Otto, Buchdrucker, Wagnerstr. 15 II.
Wittelsbach, Café, Juliuspromenade 27 P. ☎ 686.
Wittelsbacherhöhe, Restauration zur, Weg zum Herrenbruch ohne Nr.
Wittelsbacher Hof, Gasthaus, Marktplatz 1. ☎ 498.
Wittenbauer, Sebastian, Maschinenhausgehülfe, Vincentinumstr. 15 II.
Wittmann, Adam, Schneider, Wöllerg. 15 P.
— Elise, Doktors-Wittwe, Hofstallstr. 2.
— Ferdinand, k. Rechnungsrath, Heidingsfelderstraße 6 I.
— Johann, Stationsdiener, Inn. Graben 2 III.
— Johann Georg, Hausmeister, Semmelstr. 25 M.
— Margaretha, Damenschneiderin, Pleicherkirchgasse 20 I.
— Rosa, Taglöhnerin, Gr. Katzeng. 4 II.
— Simon, Magistratsregistrator, Sanderstr. 18 III.
— Susanna, Damenschneiderin, Johanniterg. 8 II.
Wittmer, Margaretha, Zugeherin, Petristr. 2 III.
Wittstadt, Engelbert, Blech- und Blasinstrumenten-Handlg., Musiker, Kaiserstr. 18 P u. M.
— **Gebrüder, Nachfolger**, Hut- u. Filzwaaren, Besitzer: Jos. u. Philipp Molitor, Domstr. 22 P.
— Johann Anton, Rentamtsdiener, Peterstr. 4 I.
— Mina, Kassirerin, Petristr. 7 I.
— Valentin, Kriminalwachtmeister, Maxstr. 4 II.
— Valentin Georg, Obsthändler, Bronnbachergasse 39 II.
Wittwer, Heinrich, Schmiedmeister, Gutenbergstraße 4.
Witulcki, Emma, Privatlehrerin, Karthause 1 I.
Witzel, Christian, Privatier, Huttenstr. 4 I.
— Therese, Maschinenmstrswe., Häfnerg. 2 III.
Witzigmann, Didakus, Schreib-Gehülfe, Reibeltgasse 10 I.
Wizorich, August, Kutscher, Münzstr. 12 I.
Wöber, Walburga, Privatiere, Zwinger 22 P.
Wöhrer, Jakob, Spenglerm., Petristr. 3 P.
— Michael, Stationsdiener, Neumannstr. 12 III.
— Michael, Stationsdiener, Neumannstr. 13 I.
— Nikolaus, Holzspalter, Lauferg. 11 I.
Wöhrle, Ferdinand, k. Oberbauinspektor, Bahnhofplatz 2.
Wölfel, Elise, Oekonomenwittwe, Bohleitenw. ohne Nr.
— Georg, Wechselwärter, Grombühlstr. 21 M.
— Josef, Heizer, Frankfurterstr. 3 III.
— Michael, Heizer, Petristr. 7 M.
— Theodolinde, Lehrerin an der Stadtschule, Eichhornstr. 7 II.
Wölffel, Christine W., Privatiere, Rotlöweng. 1 I.
Wölffel'sche Stiftung, Birchowstr. 19.
Wölfling, Franz Xaver, Stationsgeh., Pleicherthorstraße 4 III.
Wördehoff, Dr. Josef, Assistenzarzt der k. Poliklinik, Zellerstr. 7 II.
Wörle, Alois, kgl. Eisenbahn-Obergeometer, Brücknerstr. 2 II. Bureau: Haugerglacisstraße 7 P.
— Georg, Rentamtsgehülfe, Inn. Graben 8 II.
— Matthias, Maschinenhausgehülfe, Grombühlstraße 12 I.
— Philipp, Privatier, Innerer Graben 8 II.
Wörther Hof, Gastwirthschaft z., Frankfurterstr. 9.
Wörtmann, Josef, Bäckermstr., Konditor und Weinwirth, Sophienstr. 1 P.
Wörz, Therese, Regiments-Thierarztenswittwe, Sanderring 12 II.
Wösch, Friedrich, Fabrikant, Rotkreuzstr. 5 II.
— **Friedrich**, pyrotechn. Fabrik. (Feuerwerkskörper u. Illuminationsartikel, speziell bengal. Schellackfeuer und Magnesiumfackeln), Laboratorium, Comptoir und Lager: Königstr. ☎ 125.
Wohlfahrt, Adam, Hülfsheizer, Vincentinumstr. 24.
— Eleonore, Privatiere, Wölffelstr. 5 I.
— Michael, Produktenhändler, Kärnerg. 20 P u. I.
Wohlfart, Franz, Damenschneider, Unt. Bockg. 5.
— Heinrich, Schreiner, Brücknerstr. 30 P.
Wohlfarth, Johann, Reisender, Büttnerstr. 44/46 I.
— Kamill, Uhrmachermstr., Büttnerstr. 29 I. Geschäft: Büttnerstr. 35.
— Therese, Kunstgärtnerswtw., Schillerstr. 3 III.
Wohlfromm, Franz, Fabrikarbeiter, Zwinger 11 P.
Wohlleben, Andreas, Zugführer a. D., Frühlingstr. 15 II.
— Anna, Wäschereibesitzerin, Reibeltg. 14/16 II.
— Friedrich, Anwaltsbuchhalter, Schönthalstr. 6.
— Georg Peter, Mechaniker, Barbarastr. 32 II.
— Josef, Müller, Pleicherschulg. 3.
— Martin, Schreiner, Reibeltg. 14/16 II.
Wohlpart, Melchior, Schreiner und Hausmstr., Friedenstr. 11 8.
Wohlrab, Josefa, Oberkondukteurswittwe, Wöllergasse 9 III.
Wohlsecker, Heinrich, pens. Gendarmeriewachtmeister, Domerpfarrg. 6 II.
— Heinrich, k. Regierungssekretär, Brücknerstr. 11 I.
Wohlthätigkeitsstiftungs-Administration, Ottostraße 8 P. ☎ 609.
Wohnungs-Bureau des Hausbesitzervereins, Glockeng. 11. ☎ 276.
Wolf, Albrecht, Schreiner, Petristr. 25 III.
— Alois, Feldwebel, Weißenburgerstr. 2. ☎ 148.
— Alois, Viktualenhändler, Neubaustr. 36.
— Anna, Gürtlerswittwe, Domstr. 62 I.
— Anna, Taglöhnerin, Bronnbacherg. 39 III.
— Anna, Zugeherin, Wagnerstr. 24 III.
— August, k. Finanzrechnungskommissär, Sanderstraße 35 III.
— Barbara, Wäscherin, Pleicherthorstr. 10.
— Barbara, Zugeherin, Schwanenhof 5 III.
— Christian, Mineralwasser-Fabr., Großhandlung natürl. Mineralwasser und Quellenprodukte, Spirituosen, mediz. Weine, Liqueure und Schaumweine, „zum rothen Kreuz", Kohlensäureniederlage u. Industrie, Johanniterg 7. Lagerraum: Reibeltg. 1. ☎ 896.
— Christian, Straßenbahnführer, Frühlingstr. 18.
— Christiana, Wittwe, Pleicherring 4.
— Florian, Schneidermeister, Maulhardg. 4 IV.
— Franz, Kaufmann, Frankfurterstr. 94 P. ☎ 672.
— Franz, Monteur, Petristr. 3 II.
— Franz, Schreinermeister, Kantstr. 26 P.
— Franz, Tüncher, Lackirer, Stuckateur, Dekorations- u. Schriftenmaler, Weingartenstr. 9. ☎ 178. (S. Inserat.)
— Georg, Buchhalter, Keesburgstr. 7 III.
— Georg, Fuhrwerksbesitzer, Schottenanger 1 P.
— Georg, Schreiner, Petristr. 3 II.
— Georg, pens. Wechselwärter, Grombühlstr. 16 I.
— **Georg Michael**, Gürtlergeschäft (Inh.: Frau Anna Wolf Wtw.), Domstr. 62 P u. I.
— Hermann, Handelsmann, Gressenq. 1.

Wolf, Hildegard, Lehrerswittwe, Nikolausstr. 3 I.
— Johann, Lehrer a. D., Sophienstr. 10 P.
— Johann, Spezereihandlung, Steinheilstr. 1 P.
— Johann, Stationsdiener, Brücknerstr. 30 P.
— Johann, Stationsdiener, Gutenbergstr. 5 P.
— Johann, Wagenwärtergeh., Grabeng. 4 I.
— Johann, Zugführer, Fabrikstr. 9 II.
— Josef, Briefträger, Huttenstr. 7 P.
— Josef, Tüncher- u. Lackirermeister, Sanderring 20 S.
— Karl, Bezirksingenieur des bayer. Dampfkessel-Revisions-Vereins, Oeggstraße 2 P. 1097.
— Karl, Tüncher- und Lackirermeister, Sophienstraße 10 III.
— Karl, k. Seminarlehrer, Annastr. 19 II.
— Kunigunde, Privatiere, Domstr. 62.
— Leonhard F., Glaser, Steinheilstr. 3 III.
— Mathilde, Zugeherin, Korng. 14 III.
— Max, Reisender, Sophienstr. 4 P.
— Michael, Privatier, Spitalg. 7 P.
— Michael, Wagenwärtergehülfe, Grombühlstraße 27 III.
— Nikolaus, Holzspalter, Obere Schloßg. 3 I.
— Nikolaus, Lehrer, Theresienstr. 7 III.
— Otto, Oberlehrer u. Vorstand der Taubstummenanstalt, Franz-Ludwigstr. 21⅓ I.
— Philipp, Monteur, Neumannstr. 14 III.
— Richard, Wagenwärtergeh., Steinheilstr. 1 P.
— Susanne, Stationsdienerswittwe, Grombühlstraße 18 M.
— Thekla, Privatiere, Kroatengasse 4 II.
— Thomas, Bäckermeister, Keesburgstr. ⅓ P.
— Wilhelm, Auslaufer, Glockeng. 13 II.
— Wilhelm, Milchhändler, Hueberg. 5 I.
Wolfenter, Alfred, Oberkellner, Marktplatz 28 III.
Wolfermann, Johann, Sanitätsfeldwebel, Kapuzinerstr. 8 II.
Wolff, Lippmann, Tuschfarbenfabrikant (Firma M. Schneider in Zell a. M.), Bibrastr. 7 II.
— Dr. Michael, prakt. Arzt und Spezialarzt für Hautkrankheiten, Semmelstr. 18 I.
Wolffhardt, Emil, k. prot. Militärpfarrer und Direktor der Sophienschule, Friedenstr. 19 P.
Wolffing, Marie, Buchhalterswtw., Kaiserstr. 12 II.
— Salomon, Weinhändler, Augustinerstr. 2 III.
Wolfius, Karoline, Privatiere, Karthause 1 II.
Wolfrum, Johann, Lehrer an der Stadtschule, Amalienstr. 3½ I.
Wolfschlag, Karl, Kaufmann, Franziskanerg. 14 I.
Wolfschlucht, Restauration zur, Alter Bahnhof 8.
Wolfsheimer, Ferdinand, Getreidegeschäft, Peterstraße 8. 620.
Wolfshöfer, Friedr., Nachf., Inh.: Fritz Kühlwein, Spezerei- u. Kolonialwaarenhandlung, Bruderhof 2 (Plattnerstr.).
— Louise, Kaufmannswittwe, Bruderhof 2 I.
Wolfskeel-Reichenberg, Bertha Freifrau von, Gutsbesitzerswittwe, Herrnstr. 1 P.
Wolk, Johann, Kutscher, Veitshöchheimerstr. 1 P.
— Magdalena, Zugeherin, Elephanteng. 6 R.
Wollenberg, Paul, Ingenieur, Bahnhofstr. 24.
Wollenberger, Bertha, Privatiere, Schönleinstraße 8 III.
Woller, Wilhelm, Postamtsgeh., Moltkestr. 8 II.
Wollinger, Georg, Arbeiter, Blöhlein 3 I.
Wolpert, Adam, Hülfsbremser, Fabrikstr. 37 P.
— Adam, Kaufmann und Seilerwaarenhändler, i. Fa. Wolpert's Erben, Friedenstr. 20 P, Laden: Schenkhof 2. 70.
— Andreas, Tapezier, Fabrikstr. 28 III.
— Anna, Privatiere, Friedenstr. 20 P. 70.
Wolpert, August, Kaufmann, Theilhaber d. Firma Fr. Blatz & Cie., Holzgroßhandlung, Grombühlstr. 36 40 II. 35.
— August, Steinhauer, Steinheilstr. 9 I.
— Georg, Fuhrwerksbesitzer, Kärnerg. 19 I.
— Martin, Buchdrucker, Textorstr. 16 II.
— Martin, Fuhrwerksbesitzer, Kärnerg. 13 I.
— Matthäus, Fuhrwerksbesitzer, Kärnerg. 19 I.
— Sebastian, Privatier, Marktplatz 11 III.
— Valentin, Obsthändler, Pleicherkirchgasse 1 II.
— Vitus, Palier, Höchbergerstr. 4 M.
Wolpert's, Gg. Ph., Erben, Seiler- und Polsterwaaren-, Maschinenbetriebsartikel-, Treibriemen- und Oelhandlung, Inh.: Adam Wolpert und Georg Mayer, Schenkhof 2. 70. (S. Inserat.)
Wolsiffer, Heinrich, Schlosser, Wagnerstr. 11 III.
Wolter, Lukretia, Privatiere, Neubaustr. 1 III.
Wolters, Dr. Paul, Professor der Archäologie, Neubaustr. 32 III.
Wolz, Adolf, Großhändler, Theilhaber der Firma Graab & Maurer, Semmelstr. 25 I.
— Amalie, Brauereibesitzerswtw., Blasiusg. 1.
— Andreas, Schreiner, Maistr. 4 III.
— Apollonia, Viktualienhändlerin, Reibeltg. 8.
— August, Bäcker und Weinwirth zum „Fiskalbäck", Sanderstr. 8 P u. I. 1068.
— Franz, Hülfsbremser, Wohlfahrtg. 7 R I.
— Franz, Metzger, Steinstr. 3 III.
— Johann Adam, Zuschneider, Neubaustr. 58 II.
— Josef, Gastwirth, Juliuspromenade 5 II. 1006.
— Josef Martin, Schuhmacher, Franz-Ludwigstraße 12 S.
— Karl, Lehrer a. d. Stadtschule, Frankfurterstr. 12.
— Karl, Restaurateur zum Hutten'schen Garten, Virchowstr. 2. 170.
— Leonhard, Packer, Textorstr. 17 III.
— Magdalena, Wittwe, Breite Schloßg. 8 I.
— Sebastian, Metzgermeister, Domerschulstr. 4 I. 225.
— Sebastian, Packer, Breite Schloßg. 8 I.
— Theresia, Metzgers-Wittwe, Ursulinerg. 13 I.
Wormser, Sara, Modistin, Martinstr. 17 II.
— Therese, Modistin, Martinstr. 17 II.
Wortsmann, Dav., Weinhdlr., Franziskanerg. 2 II.
Wucherer, Ernst, Chemiker, Sieboldstr. 14 I, 55.
— Friedrich Wilhelm, Konserven- und Chokoladenfabrikant, Friedenstr. 15 I. 595.
— Heinrich, in Firma Wilhelm Wucherer, Papier-Handlung und Buchdruckerei-Besitzer, Ludwigstr. 12 P. 909.
— Hermann, Konserven- u. Chokoladen-Fabrikant, Sieboldstr. 14 I. 55.
— Karl, Konserven- und Chokoladen-Fabrikant, Sieboldstr. 14 II. 55.
— Karl Polykarp, Privatier, Domstr. 48 I.
— Katharina, Privatiere, Ludwigstr. 12 P.
— **Wilhelm**, Papier- und Schreibwaaren-Handlung, Buchdruckerei u. Papierwaarenfabrik, Semmelstr. 41. 909.
— **W. F., & Co.**, Erste Würzburger Konserven- und Chokoladen-Fabrik, königl. bayer. Hoflieferanten, Fabrik: Sieboldstr. 14. 55. Detailgeschäfte: Kaiserstr. 16 u. Sieboldstr. 14.
Wudy, Michael, Zeichner, Schweinfurterstr. 7 S.
Wüchner, Anna, Privatiere, Reibeltg. 6 III.
— Anna, Wäscherin, Steinheilstr. 18.
— Johann Georg, Schreinermeister, Innerer Graben 31/33 II.

Wülk, Johann, bad. Eisenbahnbremser, Vincentinumstr. 15.
Wünsch, Franziska, Privatiere, Haugerring 11 II.
Wünschel, Dorothea, Privat., Bohnesmühlg. 1 II.
Würstlein, Kaspar, Kirchendiener, Marienberg.
Würth, C. A., Gitterstrickerei, Kunstschlosserei u. Eisenmöbelfabrikation, Kärnerg. 5 u. 7. 1106. (S. Inserat.)
— Josef, Wechselwärter, Ständerbühlstr. 16 I.
— Karl Anton sen., Mitinh. der Fa. C. A. Würth, Gitterstrickerei, Kunstschlosserei und Eisenmöbelfabrikation, Kärnerg. 5 u. 7. 1106.
— Karl Anton jun., Mitinhaber der Firma C. A. Würth, Gitterstrickerei, Kunstschlosserei u. Eisenmöbel-Fabrikation, Kärnerg. 5 u. 7 III. 1106.
— Lorenz, Rohproduktenhandlg., Marktplatz 2 III. Laden: Gresseng. 1, Marktg. 1.
— Nikolaus, städt. Accis-Amtmann, Hofpromenade 1 III.
— Peter, Lithograph, Theilhaber der Firma F. Borst, Veitshöchheimerstr. 8. Geschäft: Juliuspromenade 1. 436.
Württemberger, Jakob., Näherin, Bruderhof 1.
— Katharina, Näherin, Bruderhof 1 III.
Württemberger Hof, Gotheng. 3.
Würz, Georg, Gärtner, Huttenstr. 34.
— Josef, Kaufmann, Zwinger 12.
Würzburger, Katharina, Masseuse, Domerschulstraße 7 II.
Würzburger Diözesanblatt, Exped.: Bischöfl. Ordinariat, Bruderhof 9.
— Eierteigwaarenfabrik, Hege u. Steinbrückner, Augustinerstr. 3 P. 843.
— **Eiswerke**, Inh. R. Dietmann, Plattnerstr. 14. 410.
— **Gemeindeblatt, evangelisches**, Herausg. J. Friedr. Pachelbel, Dekan und Stadtpfarrer.
— **General-Anzeiger**, Bes. J. M. Richter's Verl., Franziskanerg. 5½. 117.
— **Glas- und Holz-Manufaktur** N. Stern, Tafelglas, Spiegel, Fournieren und Holzbildhauerei, Juliuspromenade 5. 507.
— **Glöckli**, Bes. Friedrich Karl Rick, Unteres Mainkai (Havana-Haus).
— **Hof**, Hotel, Kaiserstr. 25. 445.
— **Journal**, Exped. u. Verlag: Verlagsdruckerei, Würzburg, Bibrastr. 5. 218.
— **Plakatinstitut**, Inh.: Bonitas-Bauer'sche Hof-Buch-, Kunst- und Steindruckerei, Domerschulstr. 15. 930.
— **Sonntagsblatt, katholisches**, Exp.: Marienplatz 4 und Domstr. 66.
— **Straßenbahnen**, A.-G., Bureau: Heidingsfelderstr. 58. 199.
— **Transport-Gesellschaft**, H. Hausmann & Co., Heinestr. 9. 786.
— **Volksbank**, Aktiengesellschaft, Maxstraße 7. 22. (S. Inserat).
— **Zeitung, neue**, Bes. C. Huhn, Expedition: Plattnerstr. 15. Druckerei: Domerschulstr. 5. 416.
Wüst, Johann, Kleiderhdlr., Domstr. 32, Laden: Karmelitenstr. 16 I.
— Marie, Schuhmachermeisterswittwe, Neubaustraße 36 II.
Wüstefeld, Margaretha, Privatiere, Theaterstr. 4 I.
— Philipp, Privatier, Theaterstr. 4 II.
Wütscher, Georg, Schweinemetzger, Grabengasse 3 I, Laden: Spiegelstr. 9.
Wütscher, Martin, Maurer, Schuttg. 1 I.
Wütschner, Johann, Wagenwärtergehülfe, Brücknerstr. 26 III.
— Johann Leonhard, Wechselwärter, Ständerbühlstr. 16 P.
— Margaretha, Kontrolleursw., Blumenstr. 10 III.
Wulzinger, Franz, k. Oberingenieur a. D., Pleicherglacisstr. 8 I.
Wunder, Adam, Regierungsbote, Frühlingstr. 15 I.
— Friedrich, Schuhmachermstr., Stephanstr. 5 P.
— Johann, Geflügelhändler, Braunhof 1 I.
— Sofie, Schutzmannswittwe, Häfnerg. 1 III.
Wunderlich, Susanna, Postsekretärswe., Heinestraße 2⅓ I.
Wunderling, Johann, Schlosserm., Hueberg. 1 I.
Wundling, Anna, Metzgermeisterswittwe, Dettelbacherg. 5 P.
— Johann, Privatier, Glockeng. 15 I.
— Michael, Restaurateur, Dreikronenstr. 33.
— Theresia, Metzgermstrsw., Neumannstr. 4½ P.
Wurm, Katharina, Rentamtsdienerswtw., Kettengasse 11 M.
Wurmthaler, Andreas, Schneidermstr., Sanderstraße 19 III.
Wurzer, Johann, k. Gerichtsvollzieher a. D., Adelgundestr. 7 II.
Wurzschmitt, Franz, Architekt, Huttenstr. 7 P.
— Hans, Versicherungsagent, Randersackererstraße 23 II.

X.

Xylander, Emil Ritter von, Excellenz, General der Kavallerie, kommand. General des k. 2. Armeekorps, Theaterstr. 23.

Z.

Zach, Otto, Schreiner, Domstr. 40 I.
Zacharias, Rudolf, Kaufmann, Bazar u. Haushaltungsartikel, Karmelitenstr. 19, Laden: Schusterg. 2.
Zacherl, Ludwig, Feldwebel und Aufseher des Garnisonsgefängnisses, Ludwigstr. 25 P.
Zack, Georg, Privatier, Semmelstr. 53.
Zaech, Bernhard, k. Bezirksmaschinenmeister a. D. Pleicherring 2 III.
Zängerle, Margaretha, Wäscherin, Augustinerstraße 17 I.
Zänglein, Anna, Privatiere, Bahnhofstr. 13 I.
— Anton, Schutzmann, Karmelitenstr. 12.
— Edmund, Kaufmann, Bahnhofstr. 13 I.
— Georg, Stationsgehülfe, Steinheilstr. 23 II.
— Johann, Büttnermstr., Landwehrstr. 9 II.
— Leonhard, Kolonialwaarenhändler, Randersackererstr. 10 P.
Zängler, Johann, Kriminalwachtmeister, Leistenstraße 12 II.
— Kilian, Taglöhner, Kärnerg. 41 II.
— Kunigunde, Examinatorswtw., Goethestr. 5 II.
— Magdalena, Späheobmannswittwe, Sanderglacisstr. 32 III.
Zagel, Johannes, städt. Heizer, Domstr. 7.
Zahn, Andreas, Wagenwärter, Ebracherg. 8 P.
— Babette, Taglöhnerin, Barbarastr. 12½ P.
— Dr. Josef, Subregens des Klerikalseminars, Domerschulstr. 18 II.
— Katharina, Wittwe, Bronnbacherhof 3.
— Katharina, Posterpeditorsw., Neubergstr. 38 III.
— Margaretha, Produktenhandlung, Ebracher-gasse 8 N P.

Zahn, Osanna, Kesselschmiedswe., Haugerkirchgasse 6 R I.
— Dr. med. Theodor, Assistent der psychiatr. Klinik, Füchsleinstr. 15.
Zahner, Anna, Pfründnerin, Grabenberg 1½.
— David, Architekt, Wölffelstr. 3 P.
— Jakob, Taglöhner, 1. Felseng. 4 I.
— Johann, Bureaudiener, Burkarderstr. 26 M.
Zander, Paul, Expedient, Weingartenstr. 15 P.
Zander'sches Medico-mechanisches Institut, (Dr. Jakob Riedinger), Heinestr. 11 R II.
Zang, Johann, Geflügelhändler, Weg zur Adelgundestr. o. Nr.
— Josef, Pensionist, Thurmg. 11 P.
— Josef, Schutzmann, Elephanteng. 10 I.
— Marie, Näherin, Gneisenaustr. 4 III.
Zankl, Johann, Wasenmeister, Faulenbergstr. 326.
Zapf, Erhard, Schutzmann, Neumannstr. 22 I.
— Johann, Briefträger, Neumannstr. 6 II.
— Marie, Restaurateurswtw., Semmelstr. 46 (Restaur. Fallstaff).
— Theodor, k. l. Staatsanwalt, Rottendorferstraße 13½ II.
— Theresia, Dreherswittwe, Drechsler- u. Galanteriewaarengeschäft, Schusterg. 14 III. Laden: Schusterg. u. Schenkhof 3.
Zapff, Peter, Kaufmann, Friedenstr. 37 I.
— **Wilhelm**, Manufaktur- u. Modewaarenhandlung, Inhab.: Karl Simon, Kaiserstr. 7.
Zarnowiecki, H., Schuhmachermeister, Textorstraße 12 I.
Zechentmayer, Louise, Privatiere, Sanderglacisstraße 31 III.
Zechmeister, Agnes, Kurz- u. Wollwaarenhandlung, Inhaberin: Agnes Hornung, Laden: Marktplatz 18.
Zeder, Crescentia, Strickerin, Rotscheibeng. 6 III.
Zehbauer, Marie, Hauptzollamtsverwalterswittwe, Augustinerstr. 4 I.
Zehe, Margaretha, Lehrerswtw., Gerberstr. 5 M.
Zehelein, Anna, Privatiere, Ketteng. 1 I.
— Friedrich, Spenglermstr. u. Installateur, Maxstraße 9⅓ P.
Zehentbauer, Martin, Wagenwärtergeh., Wagnerstraße 7 I.
Zehnder, Barb., Wittwe, Semmelstr. 9 III.
— Bertha, Privatiere, Neubaustr. 22 IV.
— Johann, Lohnkutschereibes., Domerschulstr. 1 R.
— Johann Michael, Metzgermeister, Innerer Graben 21 I.
Zehner, Adam, Kutscher, Semmelstr. 34 II.
— Konrad, Heizer, Steinheilstr. 28.
— Louise, Kolonialwaarenhandlung, Semmelstraße 34 P u. II.
Zehnter, Dominikus, Lokomotivführer, Brombacherg. 15 I.
— Gregor, Expeditor, Brücknerstr. 6 II.
— Martin, Schweinemetzger, Burkarderstr. 19 I, Laden: Zellerstr. 4.
Zehrer, Jakob, Buchhalter, Zellerstr. 2 II.
— Katharina, Privatiere, Saalg. 6 I.
— Regina, Privatiere, Zellerstr. 2 II.
Zeidler, Gustav, Kaufmann, Theilh. der Firma Ehrmanntraut & Zeidler, Eichhornstr. 5. Wohnung: Juliuspromenade 17 I. 709.
— Hans, k. Postoffizial, Karthause 11 P.
Zeier, Franz, Büttner, Bockg. 3 II.
Zeileis, Aug., k. Bahn-Oberexpeditor, Pleicherkirchplatz 3½ P.
— Philipp, k. Eisenbahnverwalter, Sophienstr. 17 II.
Zeilinger, Antonie, Wäscherin, Weingartenstr. 30 S.
— Matthias, Bahnmeister, Steinheilstr. 29 II.
Zeilmann, Gretchen, Wittwe, Heinestr. 2½ II.
— Magdalena, Lokomotivführerswe., Brücknerstraße 24 III.
Zeis, Anna, Majors-We., Heidingsfelderstr. 34 II.
— Johann, Schneider, Burkarderstr. 15 I.
Zeisler, Anna Marie, Zugeherin, Wöllerg. 16.
Zeisner, Georg, Glasermeister, Sophienstr. 3½. 1028.
— Valentin, Restaurateur zur Himmelsleiter, Katharineng. 3.
Zeisset, Heinrich, Molkereigeschäft, Wölffelstr. 4
Zeiß, Johann, Taglöhner, Gneisenaustr. 10 I.
Zeißner, Agnes, Kleidermacherin, Sanderstr. 7.
— Georg, Konditor, Theaterstr 9 P. 632.
— Konrad, Privatier, Keesburgstr. 6 I.
— Oskar, Privatier, Sanderring 17 P.
— Peter, k. Lokomotivführer, Bohnesmühlg. 14 I.
Zeitler, Anna, Sicherheitsaufseherin, Burkarderstraße 44.
— Johann Nikolaus, Postadjunkt, Wörthstr. 3 I.
— Leonhard, Privatier, Semmelstr. 91 III.
— Michael, Buchhalter, Pleicherthorstr. 14 I.
Zeitungs-Hauptexpedition, Neues Postgebäude, Bahnhof. 421.
Zeller, Adam, pens. Lehrer, Virchowstr. 3 I.
— Friedrich, Oekonom u. Gutspächter, Keesburg.
— Jakob, pens. Lehrer, Semmelstr. 68 III.
— Johann, Bremser, Grombühlstr. 43 b P.
— Johann, Gasarbeiter, Bronnbacherg. 17.
— Johann Baptist, Lehrer an der Stadtschule, Virchowstr. 3 I.
— Johann, Lokomotivführer, Grombühlstr. 30 I.
— Josef, Erdarbeiter, Pommerg. 3 I.
— Josef, Monteur, Textorstr. 7.
— Karl, kgl. Regierungsrath a. D., Haugerglacisstr. 8 P.
— Ludwig, Magistratskanzlist, Moltkestr. 12 I.
— Martin, Oekonom, Siebold str. 41 P.
— Pauline, Produktenhändlerin, Kroateng. 4 P.
— Peter, Schriftsetzer, Schenkhof 2 III.
Zelleran, Restauration zur, Adelgundestr. 17.
Zellhöfer, Fried., Fabrikvorarbeit., Hörleing. 14 II.
Zellt, Anton, Schneidermeister, Holzthorg. 4 II.
Zeltner, Leonhard, Obsthdlr., Inn. Graben 41 I.
Zemla, Ewald, Maschinenmeister u. Elektriker, Heidingsfelderstr. 7 II.
Zemmerich, Friedrich, Dampffärberei, chemische Wäscherei u. Dekatiranstalt, Büttnerstr. 19 I.
Zenglein, Heinrich, kgl. Forstamtsassistent I. Kl., Huttenstr. 38 II.
Zenker, Gustav, Kondukteur, Josefstr. 2 II.
Zenkler, Michael, Schuhmacher, Korng. 1 P.
Zenter, Franz, Weinhändler, Petristr. 4 P.
Zentgraf, Georg, Produktenhdlr., Steinstr. 7 I. Laden: Gressengasse 1 (Marktgasse).
— Marie, Taglöhnerin, Lauferg. 6.
Zentner, Lorenz, Schreinermeister, Gerberstr. 11, Möbelmagazin und Werkstätte: Karmelitenstraße 53.
Zenyiro, Inouye, Prof. med., Bahnhofstr. 20 I.
Zepeter, Georg, Stationsgehülfe, Gutenbergstr. 10.
Zerbich, Michael, Schuhmachermeister, Weingartenstr. 8.
Zermeyer, Johann, pens. Schulhausmeister, Randersackererstr. 16 III.
— Josef, städt. Sparkassenkontrolleur, Frühlingstraße 2 M.
Zerr, Adam, Bahnarbeiter, Pleicherkirchg. 1.
— Otto, Buchhalter, Ketteng. 17 II.

Zerreiß, Karl, Oberkellner, Wohlfahrtg. 5 I.
Zetlmeyer, Therese, Zugführers-Wtw., Heidingsfelderstr. 11.
Zeuch, Peter, Cafétier, Augustinerstr. 22½. 758.
Zeullner, Georg, Bremser, Gabelsbergerstr. 1 P.
Zeuner, Emil, Kaufmann, Häfnerg. 3 I.
— Wilhelm, Kaufmann, Roseng. 1 II.
Zeyl, Henri van, Lehrer an der k. Musikschule, Kaiserstr. 10 III.
Zick, Otto, Assistent beim Bekleidungsamt, Adelgundestr. 10 I.
Ziegelei, Restauration zur, Steinstr. 7.
Ziegelsberger, Martin, Dreher, Elsterg. 9.
Ziegler, Adam, Postkondukt., Rotkreuzstr. 19 II.
— Adam, Privatier, Kärnerg. 31 III.
— Adam, Steinhauerpalier, Kärnerg. 31 II.
— Andreas, Bureaudiener, Heidingsfelderstr. 58.
— Andreas, Hausmeister, Mergentheimerstr. 14 I.
— Andreas, Taglöhner, Grombühlstr. 33.
— Anna, Privatiere, Keesburgstr. 2 P.
— Anna, Wittwe, Leistenstr. 6 II.
— Anna, Privatiere, Neubaustr. 20 II.
— August, Kaufmann, Plattnerstr. 1 III.
— Babette, Ladnerin, Bergmeisterg. 4 II.
— Blasius, Kunstschreiner, Paradeplatz 4 P.
— Christian, Schuhmachermeister, Bockg. 3, Werkstatt: Ritterg. 8 P.
— Christof, p. Oberkondukteur, Wölffelstr. 8 P.
— Elise, Privatiere, Pleicherring 4.
— Elise, Privatiere, Semmelstr. 78 I.
— Elise, Wtw., Zugeherin, Leistenstr. 58 II.
— Franziska, Rentbeamtenwittwe, Leistenstr. 2 II.
— Fridolin, Taglöhner, Burkarderstr. 18.
— Friedrich, Taglöhner, Schuttg. 1.
— Georg, Werkmeister im Wasserwerk, Bahnhofstraße 16½ P.
— Georg, Dachdeckermeister, Im Hammel 2 III.
— Georg, Metzgermeister, Sanderstr. 17 I.
— Georg, Stadtschullehrer, Friedenstr. 53 II.
— Dr. jur. A. Gottfried, Rentier, Paradeplatz 4 P.
— Gretchen, Damenschneid., Bahnhofstr. 16½ P.
— Hans, Weinhändler, i. Fa. Michael Ziegler, Kapuzinerstr. 1¹/₃, Comptoir: Innerer Graben 22. 989.
— Johann, Heizer, Korng. 9.
— Johann, Korpsdiener, Sterng. 16 II.
— Johann, Kutscher, Heidingsfelderstr. 58.
— Johann, Universitätspedell u Hausverwalter, Sanderring 2 P.
— Johann Josef, Produktenhdl., Reuererg. 4 P.
— Johann Kasp., Fuhrmann, Steinheilstr. 4 II.
— Josef, Arbeiter, Pleicherschulg. 3 III.
— Josefa, Güterführerswittwe, Bohnesmühlg. 6.
— Käthchen, Inh. einer Vorhangappreturanstalt, Sterng. 16 R II.
— Karl, Güterlader, Barbarastr. 23 I.
— Kaspar, Telephonarbeiter, Lauferg. 15 II.
— Kilian, Hausknecht, Blasiusg. 3 R.
— Kilian, Metzger, Innerer Graben 4 I.
— Konrad, Wagnergeh., Schweinfurterstr. o. Nr. (Buchner's Kalkofen).
— Ludwig, Stationsdiener, Petristr. 17 III.
— Margaretha, Näherin, Grombühlstr. 33 R.
— Marie, Eierhändlerin, Kärnerg. 24 III.
— Marie, Klavierlehr., Veitshöchheimerstr. 2 III.
— Marie, Wittwe, Frankfurterstr. 16 I.
— Max, k. Bankbuchhalter, Hofstr. 13 II.
— Max, k. Oberexpeditor, Veitshöchheimerstr. 2 III.
— Max, Werkstättegehülfe, Neumannstr. 3 P.
— Michael, Bootbauer, Nikolausstr. 8.
— Michael, Bremser, Petristr. 8 III.
Ziegler, Michael, k. Finanz-Rechnungskommissär, Huttenstr. 20 II l.
— Michael, Metzger, Pleicherkirchg. 1 III.
— Michael, Magazinsvorarbeiter, Bronnbachergasse 15 P.
— Michael, Weingutsbesitzer, Inn. Graben 22 I. 989.
— **Michael**, Weinhandlung, Inn. Graben 22. 989. Inh.: Hans Ziegler, Kapuzinerstraße 1¹/₃ I. (S. Inserat.)
— Nikolaus, Schneiderm., Büttnerstr. 14 M.
— Oskar Freih. v., Gutsbesitzer, Ludwigstr. 3 P.
— Oskar, Kaufmann, Heinestr. 3 II.
— Ottilie, Zugführerswittwe, Neumannstr. 6 II.
— Peter, Kaufmann, Kaiserstr. 20 IV.
— Philippine, Privatiere, Oberthürstr. 5 II.
— Sabine, Bäckerswittwe, Büttnerstr. 37.
— Toni, Kleidermacherin, Semmelstr. 36.
Zier, Carl, Gartenwirth, Eisbahnbesitzer und Kohlenanzünderfabrikant, Maingäßchen 6½ (z. Rosengarten), Eisbahn: Schießhausstr. 33.
Zierer, Georg, Spengler, Fabrikstr. 38 I.
Zierlein, Gustav, Bäcker, Bronnbacherg. 3 III.
— Konrad, Gasfüller, Büttnerstr. 3 II.
Zihr, Georg, Buchhalter, Frühlingstr. 20 I.
Zillich, Johann, Metzgergehülfe, Büttnerstr. 10 II.
Zillig, Peter, Lehrer an der Stadtschule, Adelgundestr. 12.
Zimmer, Georg, Schreinergeselle, Korng. 22 M.
— Hermann, Auslaufer, Pommerg. 3 IV.
— Justine, Backofenbauersw., Semmelstr. 40 II.
— Johann, Tüncher, Korng. 15 P.
Zimmermann, Adolf, Taglöhner, Lehrerstr. 12 M.
— Eduard, Bäckermeister, Burkarderstr. 3 P.
— Georg, Hefen- u. Produktenhdl., Büttnerstr. 25 P.
— Georg, Fabrikarbeiter, Barbarastr. 30 III.
— Gottfried, bad. Bremser, Brücknerst. 13 II.
— Dr. Gustav, pr. Arzt, Weingartenstr. 17 I.
— Hans, Amtsgehülfe, Wagnerplatz 4 I.
— Heinrich, Maschinist, Brücknerstr. 19 III.
— Helene, Wittwe, Virchowstr. 11.
— Hippolyt, O. C. R. Gehülfe, Reibeltg. 10 P.
— Johann, Schmied, Fabrikstr. 31 I.
— Johann, Produktenhändler, Sophienstr. 15 P.
— Josef, Agenturgeschäft, Inh. der Fa. Hugo Kuhn Nachfolger, Marienstr. 4 I. 883.
— Josef, Fabrikarbeiter, Barbarastr. 25 III.
— Josef, Hausmeister, Neubaustr. 7 R I.
— Josef, Hausmeister, Schönbornstr. 7 IV.
— Käthchen, Kleidermacherin, Pfaueng. 4 I.
— Karl, Bahnkondukteur, Wagnerstr. 10 IV.
— Karl, Rathsassessor, Heidingsfelderstr. 17 I.
— Kathar., Mechanikersw., Franziskanerg. 3½ P.
— Lorenz, Dreher, Petristr. 11 P.
— Matthäus, Briefträger, Pleicherkirchg. 3 II.
— Oskar, Konditor, Florastr. 5 I.
— Rudolf, Schriftsetzer, Untere Bockg. ⅓ III.
Zink, Anna Marie, Privatiere, Korng. 14.
— Dorothea, Privatiere, Sanderstr. 7.
— Dorothea, Weberswittwe, Johanniterg. 5.
— Elise, Privatiere, Neubergstr. 4 II.
— Josef, k. Bahnexpeditor, Wörthstr. 2 II.
— Josef, Kirchner, Landwehrstr. 8 R P.
— Karl, k. Kanzleirath u. Obersekretär am Landgericht, Oberthürstr. 14 I.
— Kunigunde, Privatiere, Bibrastr. 3 I.
— Ludwig, k. Regierungsassessor, Pleicherglacisstraße 14 I.
— Marie, Privatiere, Inhaberin einer Fremden-Pension, Bibrastr. 3 P.
— Matthäus, Schuhmacherm., Ob. Johannitergasse 9 P.

Zink, Michael, pens. Briefträger, Handg. 8 P.
— Rosa, Zugeherin, Wöllerg. 5.
Zink's Restaurant (J. Hofmann), Martinstr. 21.
Zinner, Friedr., Vorarbeiter, Dreikronenstr. 29 II.
Zinnhobel, Johann, Schloßdiener, Residenzpl. 2 P.
Zinser, Georg, Bankdiener, Hofstr. 13 R.
— Karl, Rentamtsoffiziant, Blumenstr. 12 II.
— Leonhard, Zimmermann, Neumannstr. 10 P.
— Ludwig, k. Amtsrichter, Maxstr. 9¼ P.
Zintl, Christof, k. Oberpostinspekt., Friedenstr. 34 II.
Zipfel, Johann, Charcutier, Gerberstr. 10 P u. I.
— Johann, Schuhmachermstr., Wohlfahrtg. 4 I.
Zippelius, August, Gärtner, Ständerbühlstr. 10 II.
— Georg, k. Kreisthierarzt a. D. u. Vorstand d. k. Hufbeschlag-Lehranstalt, Ludwigstr. 24 III.
Zipprich, Mich., Spezereiwaarenhdlr., Heinestr. 10.
Zippertin, Berth., Reallehrer a. D., Frühlingstr. 15.
Zirkel, Heinrich, Wechselwärter, Bahnhofstr. 13 R.
— Ulrich, Schreinergehülfe, Fabrikstr. 48.
Zirkelbach, Franz, Friseur, Weißenburgerstr. 13 P.
— Franz, Theatergarderobier., Leistenstr. 8 P.
— Johann Karl, Lackirer, Leistenstr. 8.
— Josef, Schneidermeister, Büttnerstr. 68.
— **Josef, Nachfolger** (Inhaber: Andr. Mehling), Kolonialwaarenhandl. en gros et en détail, Bachg. 13. 297.
— Karl, Kaufmann, Wölffelstr. 1 III.
Zirngibl, Kaspar, Hauptm. u. Batteriechef im k. 11. Feld-Art.-Reg., Konradstr. 3 II. 1138.
Zitter, Josef, Zimmermann, Gerberstr. 12 II.
— Konrad, Schreiner, Wörthstr. 2.
Zitzmann, Andreas, Lehrer a. D., Gartenstr. 16 III.
— Georg, Häfner, Dreikronenstr. 49 I.
Ziwotzky, August, Modelleur, Sterng. 3 III.
Zobel, Eveline Freiin von, Stiftsdame, Hofstr. 11 I.
— Hans von, Schriftsetzer, Büttnerstr. 74 R.
— Hermine Freiin von, Stiftsdame, Hofstr. 11 I.
— Johann, Korbmacher, Brücknerstr. 19 III.
— Konrad, Rentamts-Offiziant, Blumenstr. 8½ III.
— Marie Freiin von, Stiftsdame, Hofstr. 11 I.
— Mathilde Freiin v., St. Anna-Stiftsdame, Stephanstr. 21 I.
Zöller, Johann, Schuhmacherm., Barbarastr. 27 I.
— Josef, Kassier, Marcusstr. 9 c.
— Ludwig, Kaufmann, Heidingsfelderstr. 37.
— Sebastian, Büttner, Marktg. 1 II.
Zöltsch, M., k. b. Hoflieferant, Militär- u. Beamtenequipirungsgeschäft, Herren-Modesalon, Theaterstr. 13 I. 283.
Zöpf, Theresia, Näherin, Grabeng. 6 II.
Zöpfel, Babette, Fisch- und Delikatessenhandlg., Semmelstr. 36, Laden: Sanderstr. 10.
— Josef, Schuhmacherm., Semmelstr. 36 II.
Zösch, Georg, Schneider, Domstr. 40 III.
Zollamt, k., Krahnenkai 1. 459.
Zoller, Adam, Hausdiener, 1. Schloßg. 10.
— Adolf, Kaufmann, Ziegelaustr. 8 III.
— Georg, Lokomotivführer, Fabrikstr. 1 II.
— Johann, Bahnadjunkt, Zwinger 7 II.
— Michael, Gärtner, Sanderglacisstr. 17.
Zoll-Expositur am neuen Bahnhof, rechts der Stückgut-Ladehalle. 459.
Zollitsch, Dr. Max, General- und Korpsarzt im k. II. Armeekorps, Randersackererstr. 16 I.
Zollner & Rummel, Eisenhandlung, Küchenmagaz. u. Bauartikel, Semmelstr. 14. 93.
Zoologisch-zootomisches Institut der Universität, Pleicherring 10.
Zorn, Anna, Privatiere, Wöllerg. 23 III.
— Dorothea, Zugeherin, Haugerkirchg. 3 III.
Zorn, Eva, Privatiere, Bohnesmühlg. 5 I.
— Franz, freiresig. Pfarrer, Ketteng. 1 II.
— Friedrich, Privatier, Ingolstadterhof 2 I.
— Georg, Briefeinsammler, Kroateng. 16 III.
— Georg, Privatier, Pleicherthorstr. 26 I.
— Georg, Sackträger, Ingolstadterhof 4 I.
— Jakob, Produktenhdl., Ob. Johanniterg. 12.
— Johann, Maschinenhausgeh., Steinheilstr. 16 I.
— Johann, Schuhmacher, Kärnerg. 51 II.
— **J. C.**, Waaren-Agentur (Inhab. Cornelius Lang), Marktplatz 9. 284.
— Rosa, Privatiere, Wörthstr. 4 I.
— Wilhelm, Bremser, Grombühlstr. 27 III.
Zott, Leonhard, Fuhrmann, Erthalstr. 32.
Zuber, Ferdinand, k. Postinspektor, Alleestr. 14 I.
— Lorenz, Lackirer-, Maler- und Vergolder, Ob. Johanniterg. 3.
Zuchthaus-Verwaltung, Burkarderstr. 44.
Zuchtriegel, Josef, Sergent, Kapuzinerstr. 8 II. (Gardistenbaukas.)
Zucker, Josef, Sekretariatsassistent, Rückertstr. 11.
Zübert, Barbara, Bezirksthierarztswtw., Herrnstraße 10 III.
— Franz, Maurer, Thurmg. 5 II.
— Johann Bapt., Kaufmann, Drogen-, Kolonialwaaren-, Cigarren-, Tabak- und Materialwaarenhandlung, Sanderstr. 7 P. 920.
— Josef, Schreiner, Steinheilstr. 12 II.
— Josef, Tüncher u. Lackirer, Spitalg. 20.
— Justina, Lehrerin, Herrnstr. 10 III.
— Karl, Postbediensteter, Reuerg. 14 II.
— Lorenz, Schuhmacherm., Kapuzinerstr. 21 R.
Zürl, Georg, Abzahlungsgesch., Petinistr. 15 I.
Zürn, Adam, Güterlader, Vincentinumstr. 13½ II.
— August, Privatier, Lehrerstr. 14 III.
— Franz, Taglöhner, Grombühlstr. 10 R.
— Franziska, Privatiere, Weingartenstr. 21 II.
— Johann, Stationsgehülfe, Wagnerstr. 14 IV.
— Karl, Rentner, Weingartenstr. 21 II.
— Magdalena, Privatiere, Weingartenstr. 21 II.
Zürrlein, Georg, Privatier, Karthause 9⅓ P.
Zugelder, Stefan, Schreinerm., Zinkhof 4 I.
Zull, Josef, Restaurateur, Wagnerstr. 13 P.
Zunz, Bertha, Kommerzienraths- u. Privatierswittwe, Ludwigstr. 24 P.
Zu-Rhein, Ludwig Freiherr von, k. b. Kämmerer und Kapitular-Komthur des St. Georgs-Ritterordens, Rentier, Theaterstr. 22 I u. II.
— Ludwig, Frhr. v., k. Kammerjunker, Leutnant d. Reserve, cand. jur., Goethestr. 15 I.
Zwack, Eduard, Postadjunkt, Kantstr. 14 P.
— Georg, k. Obersekretär a. D., Leistenstr. 9 I.
Zwanziger, Martha, Kaufmannswtw., Inh. der Firma Breiting & Zwanziger, Tuchhandlung, Ludwigstr. 14 II.
— Sofie, Privatiere, Ludwigstr. 14 P.
Zwecker, Karl, Pensionist, Frankfurterstr. 11 I.
— Michael, k. Posterpeditor, Frankfurterstr. 11 I.
Zweininger, Franz, Maurergeselle, Spitalg. 11 II.
Zwerger, Dr. Max, k. Gymnasialprofessor, Rottendorferstr. 13½ I.
Zwicker, Adam, Gärtner, Lauferg. 8 P.
— Margaretha, Wittwe, Semmelstr. 13 III.
Zwierlein, Josef, Apotheker, Friedenstr. 36 III.
Zwigel, Anton, Schreiner, Vincentinumstr. 11 II.
Zwießler, Peter, Reisender, Gutenbergstr. 10 II.
Zwirlein, Mich., Bankbeamter, Blumenstr. 8½ P.
— Anton, Trambahnstreckenwärt., Pleicherglacisstraße 21 S.
— Eduard, Schneider, Korng. 24 I.

(Nach Heine).

Die du bist so schön und rein,
Wunnevolles Magedein,
Deinem Dienste ganz allein
Möcht' ich wohl mein Leben weihn.

Deine süssen Aeugelein
Glänzen mild wie Mondesschein;
Helle Rosenlichter streun
Deine rothen Wängelein.

Und aus Deinem Mündchen klein
Blinkt's hervor wie Perlenreih'n;
Das kommt von „Odol" allein,
Wunnevolles Magedein!

Odol ist nach dem heutigen Stande der Wissenschaft nachweislich das beste Mittel zur Pflege der Zähne und des Mundes.

Vollendete Zahnpflege.

Wenn auch bei regelrechter Zahnpflege mittels Odol und Zahnbürste der Gebrauch eines Zahnpulvers nicht unbedingt erforderlich ist, so erscheint doch seine zeitweise Anwendung (etwa jeden dritten Tag) zur mechanischen Beseitigung des unsauberen Belages der Zähne wünschenswert.

Exakte wissenschaftliche Untersuchungen der Stoffe, die heutzutage als Zahnpulver verkauft werden, haben das überraschende Resultat ergeben, daß kein einziges der verbreiteten Handels-Zahnpulver (es sind cirka 50 Marken untersucht worden) den Anforderungen entspricht, die an ein tadelloses Zahnpulver gestellt werden müssen. Einige Fabrikanten setzen ihren Zahnpulvern sogar chlorsaures Kali, Borax, Säuren und dergleichen zu. Solche Zahnpulver sind direkt schädlich für die Zahnsubstanz und daher unbedingt zu verwerfen. Andere Präparate enthalten als Grundstoff gemahlene Kreide, die aus mehr oder weniger feinen, scharfkantigen, glasharten Krystallen besteht. Diese ritzen beim Putzen den Zahnschmelz und können dadurch großen Schaden anrichten. Geradezu als Unfug muß man es bezeichnen, wenn, wie dies vielfach geschieht, den Zahnpulvern Austernschalen, Holzkohle, Bimsstein und dergleichen Stoffe zugesetzt werden. Solche grobwirkende Mittel benutzt man wohl mit Vorteil zum Scheuern von Holzdielen und zum Putzen von Metallgegenständen, aber nicht für das kostbare Email der Zähne. Da ist es kein Wunder, daß zahlreiche Menschen trotz sorgsamster Pflege und gewissenhaftester Behandlung durch den Zahnarzt schadhafte Zähne bekommen.

Dieser Stand der Dinge führte uns schon vor einigen Jahren zu dem Entschlusse, ein hygienisch einwandfreies Präparat zur Vervollständigung der Odol-Zahnpflege herzustellen. Zahnpasten oder Zahnseifen konnten nicht in Frage kommen, weil diese Präparate stets schädigend und ungünstig auf die Mundschleimhaut einwirken; es konnte sich nur um ein Zahnpulver handeln.

Die Aufgabe war weniger einfach, als wir anfänglich annahmen. Erst nach mehrjährigen Versuchen ist es uns gelungen, mit unserem Odol-Zahnpulver ein Präparat herzustellen, das wir getrost als ein Ideal-Präparat bezeichnen können. Es ist das beste derzeitige Zahnpulver, wie jeder Zahnarzt und Fachmann, der sich Mühe nimmt, das Odol-Zahnpulver mikroskopisch und chemisch zu untersuchen, zugeben wird.

Um den Lesern einen keinen Begriff von der Beschaffenheit der im Handel befindlichen Zahnpulver zu geben, drucken wir oben das Bild eines der besten und teuersten Zahnpulver ab. Die zweite Abbildung zeigt unser Odol-Zahnpulver, beide Bilder in 500facher Vergrößerung. Der Unterschied ist klar.

Auch die Schachteln, Büchsen ꝛc., in denen die Zahnpulver des Marktes in der Regel verpackt werden, sind im höchsten Grade unvollkommen. Durch schlechte, undichte Verpackungsweise verduftet das Parfum der Pulver nach kurzer Zeit, und das wiederholte Eintauchen der angefeuchteten Bürste ist höchst unappetitlich.

Odol-Zahnpulver

Unsere Patent-Doppeldose (reizende Neuheit für den Toilette-Tisch) gestattet eine Abgabe des Odol-Zahnpulvers, ohne daß die Bürste mit der Pulvermenge direkt in Berührung kommt. Der Behälter öffnet sich gerade nur in dem Moment, wo das Pulver abgegeben wird und schließt sich darauf sofort wieder automatisch. Beim Aufdrücken auf ein besonderes Tellerchen (Odol-Zahnpulver-Schaufel) entleert die Büchse immer nur soviel Pulver, als zum einmaligen Gebrauche gerade nötig ist. Die Aufnahme des Odol-Zahnpulvers durch die Zahnbürste findet also außerhalb der Dose statt. Auf diese Weise bleibt das Odol-Zahnpulver stets frisch und kann bis zum letzten Körnchen ausgenutzt werden.

Die mechanische Reinigung der Zähne mittels Odol-Zahnpulver ist eine Vervollständigung der künstlichen Zahnpflege, wie sie von den meisten Zahnhygienikern erstrebt und herbeigewünscht wurde.

Selbstverständlich genügt ein Zahnpulver allein zur Zahnpflege nicht. Neben der mechanischen Reinigung mittels Pulver und Zahnbürste ist die Anwendung eines antiseptischen Mundwassers (Odol) unbedingt erforderlich. Denn erst durch die antiseptischen Spülungen werden die zahnzerstörenden Fäulnis- und Gärungsprozesse unschädlich gemacht.

Würzburger Geschäfts-Anzeiger.

Inhalts-Uebersicht.

Agenturen.

Georg Asberger 213
Mathäus Brack 216
Eugen Burger 217
V. A. Fischer 209
R. Fried 219
E. von Holtzendorff. . . 230
Herm. Issel 214
J. Raps 214
W. Schlereth . . 230 u. 239

Angelgeräthschaften.

Karl Mainhart Nachf. . . 232
Gg. Ph. Wolperts Erben . 247

Anlagen für Kraft und Licht.

Elektrizitäts-Aktien-Gesellschaft (vorm. Schuckert & Co.) (am Schlusse des Buches).
Erhardt Müller 233
Georg V. Schott 237

Annoncen-Expedition.

Bruno Marx 234

Apotheke.

Rosenapotheke von Dr. H. Unger (am Anfange des Buches).

Architekten.

Anton Eckert (am Anfange der II. Abtheilung).
R. Hofmann 226
C. Mayer (am Anfange des Buches).

Auskunfts-Bureaux.

Mathäus Brack 216
Ernst Fuchs 223

Ausstattungs-Geschäfte.

Albert Bouffier 215
E. Goldschmidt 223
Gebr. Hein 225
F. A. Roeder 237
Rom & Wagner 248

Auswanderungs-Agenturen.

Eug. Burger (Nordd. Lloyd) 217
V. A. Fischer (Nordd. Lloyd) 209

Backstein-Fabrik.

Georg Siegler 240

Bade-Einrichtungen.

Michael Männling . . . 232

Bank- und Wechsel-Geschäfte.

Friedr. Günthert 222
Rich. Kirchner (am Anfange des Buches).
Louis Seisser (am Anfange der I. Abtheilung 1. Cartonseite).
Würzburger Volksbank . . 245

Bau-Geschäfte.

Anton Eckert (am Anfange der II. Abtheilung).
Mich. Henninger 225

Bau-Schlossereien.

B. Küttenbaum 229
Georg Stecher 242

Bau-Schreinereien.

Michael Henninger . . . 225
Franz Lukas Seitz . . . 244
Fritz Seitz 238

Bau-Spenglerei.

Michael Männling . . . 232

Beleuchtungs-Anlagen.

Elektrizitäts-Aktien-Gesellschaft (vorm. Schuckert & Co.) (am Schlusse des Buches).
Erhardt Müller 233
Georg V. Schott 237

Betriebs-Anlage.

Erhardt Müller 233

Betten-Geschäft.

F. A. Roeder 237

Bier-Brauereien.

Brauhaus Würzburg vorm. Hofbrauhaus (am Anfange des Buches).
Bürgerbräu Zell-Würzburg (Beilage im Anzeigentheil).

Bildhauer-Atelier.

Nikol. Höhl 226

Buchdruckereien.

Stahel'sche kgl. Hofbuchdruckerei 211
Kgl. Univ.-Druckerei von H. Stürtz (am Schlusse des Buches).

Buch- und Kunsthandlungen.

Stahel'sche Hofbuchhandlg. 239
Stahel'sche Verlagsanstalt . 211
A. Stuber's Buchhandlung . 241
Verlag d. Kgl. Univ.-Druckerei von H. Stürtz . . . 243

Bureaux für Hochbau.

Anton Eckert (am Anfange der II. Abtheilung).
C. Mayer (am Anfange des Buches).

Chemische Reinigungs-Anstalt.

Osk. Klein 228
Joh. Tempel 241

Cigaretten-Fabrik.

Metropole 237

Cigarren- u. Tabak-Geschäfte.

V. A. Fischer 209
Bruno Marx 234

Colonialwaaren-Handlungen.

Georg Geiger 220
Joh. Conr. Schäfer . . . 238
Wenzel Weitzdörfer . . 244

Conditorei.

Franz Göpfert 223

Civil-Ingenieure.

Josef Eckert (am Anfange der II. Abtheilung).
Eisen & Wichmann . . . 218

Dach- und Schieferdecker.

Kaspar Schneller 239

Damen-Confections-Geschäft.

Rom & Wagner 248

Damenwäsche- u. Ausstattungs-Geschäfte.

F. A. Roeder 237
Rom & Wagner 248

Dampfleitungen.

Erhardt Müller 233

Dampf-Ziegelei.

Georg Siegler 240

Delikatessen-Handlungen.

Gustav Brinke's Nchf. . . 216
Joh. Conr. Schäfer . . . 238
Wenzel Weitzdörfer . . 244

Dekorations- u. Kirchenmaler.

F. Hinterberger's Söhne . 226
Kilian Langenberger . . . 232
Franz Wolf 247

Drogen, Chemikalien und Materialwaaren.

Georg Geiger 220
Kurt Pankrath 235
Rosenapotheke von Dr. H. Unger (am Anfange des Buches).

Eisenmöbel-Fabrik.

C. A. Würth 246

Elektrizitäts-Anlagen.

Elektrizitäts-Aktien-Gesellschaft (vorm. Schuckert & Co.) (am Schlusse des Buches).
Erhardt Müller 233
Georg V. Schott 237

Erziehungs-Anstalt.

W. Adam's Erziehungs- u. Unterrichts-Institut . . 213

Farbwaaren-Handlungen.

Georg Geiger 220
Kurt Pankrath 235

Feld- und Kleinbahnen.

Orenstein & Koppel (am Anfange des Buches).

Gardinen-Handlung.

Rom & Wagner 248

Gasleitungen.

Erhardt Müller 233

Gitter- u. Kunstschmiedearbeit.

B. Küttenbaum 229
C. A. Würth 246

Gebäude-Reinigungsinstitut.

Osk. Klein 228

Glas- und Porzellanwaaren-Handlungen.

Franz Lüst 231
August Werner 246

Glas-, Gebäude- und Strassenreinigungs-Institut.

Osk. Klein 228

Goldarbeiter und Goldschmiede.

A. Guttenhöfer 221
J. Kneitz Nachf. 228
Lucas Lortz 210

Griechischer Wein.

(Niederlagen und Ausschank.)

J. F. Menzer (am Schlusse des Buches).

Handelslehrer.

A. Keller 227

Häfnermeister, Ofen- und Herd-Geschäfte.

Georg Röhm 234
Georg Stecher 242

Herrenkleider-Geschäft.

André Gensler (Rückseite des Einbandes).

Holz- und Kohlenhandlung.

Kleinschnitz & Kuhn . . 227
C. Chr. Schmitt 240

Immobilien-Bureaux.

R. Fried. 219
Franz Popp 236

Incasso-Bureaux.

Mathäus Brack 216
Ernst Fuchs 223

Installations-Geschäfte.

Elektrizitäts-Aktien-Gesellschaft (vorm. Schuckert & Co.) (am Schlusse des Buches).
Erhardt Müller 233
Georg V. Schott 237

Juweliere und Goldarbeiter.

A. Guttenhöfer 221
J. Kneitz Nachf. 228
Lucas Lortz 210

Kassenschrank-Fabrik.

P. Sirch & Sohn 241

Kehlleisten-Fabrik.

Fritz Seitz 238

Kinder-Confections-Geschäft.

F. A. Roeder 237

Kohlen- und Holzhandlungen.

Kleinschnitz & Kuhn . . 227
C. Chr. Schmitt 240

Küchen- und Wirthschafts-Einrichtungs-Magazine.

Franz Lüst 231
August Werner 246

Kunst-Anstalt.

M. Engel 217

Kunst-Schlossereien.

B. Küttenbaum 229
Georg Stecher 242
C. A. Würth 246

Lackierer, Maler und Tüncher.

F. Hinterberger's Söhne . 226
Kilian Langenberger . . . 232
Franz Wolf 247

Lampen-Handlungen.

Franz Lüst 231
August Werner 246

Leder-Treibriemen.

Karl Mainhart Nachfolg. . 232
Gg. Ph. Wolperts Erben . 247

Linoleum-Handlung.

Rom & Wagner 248

Lotterie-Geschäft.

V. A. Fischer 209

Maler und Lackierer.

F. Hinterberger's Söhne . 226
Kilian Langenberger . . . 232
Franz Wolf 247

Manufakturwaarenhandlungen.

Louis Hamburger 224
F. A. Roeder 237

Marmorindustrie.

Nikol. Höhl 226

Maschinenbau- u. mechanische Werkstätte.

Butz & Leitz (am Anfange der I. Abtheilung 2. Cartonseite).
Erhardt Müller 233
Orenstein & Koppel (am Anfange des Buches).

Maschinenbedarfsartikel.

Karl Mainhart Nachf. . . 232
Gg. Ph. Wolperts Erben . 247

Material- und Farbwaaren.

Georg Geiger 220
Kurt Pankrath 235

Medizinalwaaren und Weine.

Georg Geiger 220
Kurt Pankrath 235
Rosenapotheke v. Dr. Unger (am Anfange des Buches).

Mineralwasser-Handlungen.

Georg Geiger 220
J. Kaifer (am Anfange der II. Abtheilung).
Kleinschnitz & Kuhn . . 227
Rosenapotheke v. Dr. Unger (am Anfange des Buches).
C. Chr. Schmitt 240

Modewaaren-Handlungen.

F. A. Roeder 237
Rom & Wagner 248

Möbel-Geschäfte.

Albert Bouffier 215
Gebr. Hein 225
Franz Lucas Seitz . . . 244

Möbelstoff- und Teppich-Handlung.

Rom & Wagner 248

Mundwasser.

Odol (Beilage vor dem Anzeigentheile).

Musikalienhandlung und Leih-Anstalt.

Richard Banger Nachf. . 214

Oel- und Fettfabrik.

Gebr. Korn 229

Oel- und techn. Fettwaaren-Handlungen.

Georg Geiger 220
Karl Mainhart Nachf. . . 232
Kurt Pankrath 235
Gg. Ph. Wolperts Erben . 247

Optiker.

Huldreich Schilling . . . 240

Panzer-Kammern.

Friedr. Günthert 222
Würzburger Volksbank . 245

Parkettboden.

Anton Eckert (am Anfange der II. Abtheilung).
Fritz Seitz 238
Franz Lucas Seitz . . . 244

Partiewaaren-Geschäft.

Louis Hamburger . . . 224

Photographisches Atelier.

Georg Glock 219

Photographische Bedarfs-Artikel.

Georg Geiger 220
Kurt Pankrath 235
Huldreich Schilling . . . 240

Photokeramische Anstalt.

Georg Glock 219

Pianoforte-Fabrik.

Müller-Schiedmayer . . . 212

Rechts-Bureau.

Ernst Fuchs 223

Restaurants.

Fränkischer Hof 219
Steinburg (am Anfange des Buches).

Sägewerke u. Zimmergeschäfte.

Anton Eckert (am Anfange der II. Abtheilung).
Mich. Henninger 225

Schaufenster- und Ladengestelle.

B. Küttenbaum 229

Schlossermeister.

B. Küttenbaum 229
Erhardt Müller 233
C. A. Würth 246

Schnittwaaren-Geschäfte.

F. A. Roeder 237
Rom & Wagner 248

Schriftenmaler.

F. Hinterberger's Söhne . 226
Kilian Langenberger . . . 232
Franz Wolf 247

Schuhmachermeister.

Joh. Bötsch 216
Wilh. Keller 227
B. Trabert 244

Schuhwaaren-Handlungen.

Burkhard & Co. (am Anfange des Buches).
Wilh. Keller 227
B. Trabert 244

Schuleinrichtungen.

Fritz Seitz 238

Seifen.

Georg Geiger 220
Kurt Pankrath 235

Seiler-Waaren.

Karl Mainhart Nachf. . . 232
Gg. Ph. Wolperts Erben . 247

Speditions-Geschäft.

Eug. Burger 217

Stein- und Bildhauerei.

Nikol. Höhl 226

Strassen-Reinigungs-Institut.

Osk. Klein 228

Stuckateure.

F. Hinterberger's Söhne . 226
Franz Wolf 247

Technische Bureaux.

Anton Eckert (am Anfange der II. Abtheilung).
Eisen & Wichmann . . . 218
Elektrizitäts-Aktien-Gesellschaft vorm. Schuckert & Co. (am Schlusse des Buches).
R. Hofmann 226
C. Mayer (am Anfange des Buches).

Transmissions-Anlagen.

Erhardt Müller 233

Trauerwaaren-Handlung.

Rom & Wagner . . . 248

Tuch- und Buckskin-Handlung.

F. A. Roeder 237

Tüncher, Maler und Lackierer.

F. Hinterberger's Söhne . 226
Kilian Langenberger . . . 232
Franz Wolf 247

Uhrenhandlung.

A. Guttenhöfer 221

Verblendstein-Fabrik.

Georg Siegler 240

Versicherungs-Bureau.

Gg. Asberger 213

Versicherungs-Gesellschaften.

Deutscher Anker 214
Köln. Unfall-Vers.-Aktiengesellschaft . . 230 u. 239

Waagen- und Kassen-Fabrik.

P. Sirch & Sohn 241

Wasch-Anstalten.

Friedrich Haumacher . . 225
W. Klier 228
Johann Rüttinger (am Anfange des Buches).

Wasserleitungs-Anlagen.

Erhardt Müller 233

Wein-Restaurants und Weinstuben.

Bürgerspital zum hl. Geist 217
Franz Göpfert 223

Wein- und Spirituosen-Handlungen.

Bürgerspital zum hl. Geist 217
Gg. Geiger 220
J. F. Menzer (am Schlusse des Buches).
J. Conrad Schäfer . . . 238
Michael Ziegler 247

Weisswaaren und Wäsche.

E. Goldschmidt 223
Louis Hamburger 224
F. A. Roeder 237
Rom & Wagner 248

Zahnpulver.

Odol (Beilage vor dem Anzeigentheile).

Ziegelei.

Georg Siegler 240

Zimmergeschäfte u. Sägewerke.

Anton Eckert (am Anfange der II. Abtheilung).
Michael Henninger . . . 225

V. A. FISCHER

Königl. Bayr. Hoflieferant

60 Domstrasse 60

Würzburg

Telephon-Ruf Nr. 120.

Cigarren-Import-Geschäft.

Reichhaltige Auswahl in allen Preislagen.

Agentur

des

Norddeutschen Lloyd in Bremen.

Passagier-Beförderung

nach Amerika, Ost-Asien und Australien.

Lotterie-Hauptagentur.

Grösstes Lotterie-Geschäft am hiesigen Platze.

LUCAS LORTZ

Würzburg 1890

Goldene Medaille

Würzburg 1890

Goldene Medaille

Königl. Bayer. Hof-Juwelier

Inhaber der Königl. Ludwigsmedaille für Kunst und Industrie

Telephon No. 119 **Würzburg** Domstrasse 33.

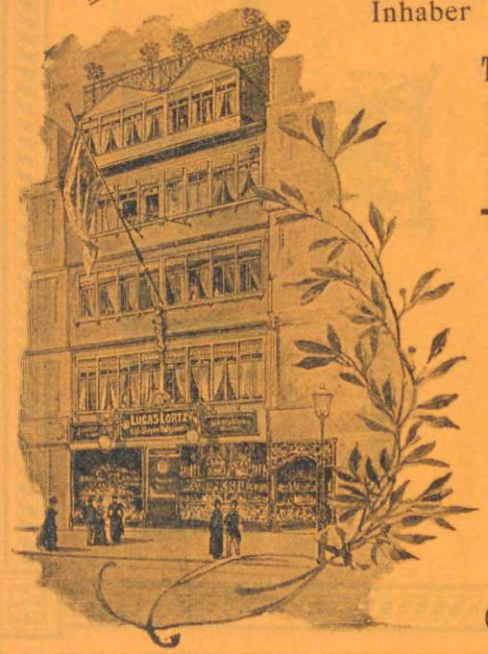

Juwelen-, Gold-, Silber- und Alfenidwaaren

vom einfachsten bis feinsten Genre in jeder Preislage.

Ständiger Eingang der neuesten Muster.

Specialität: Erinnerungen an Würzburg.

Niederlage der Württemberg. Metallwaaren-Fabrik.

Kunstgewerbliche Werkstätte zur Anfertigung von Neuarbeiten und Gravirungen.

Reparaturen jeder Art, auf Wunsch sofort.

Wiederversilberung und -Vergoldung.

Stahel'sche Verlags-Anstalt

Kgl. Hof- und Universitäts-Verlag

(gegr. im Mai 1753 vom nachmal. hochfürstl. Hof- und Universitätsbuchhändler und Buchdrucker Joh. Jac. Stahel aus Köln)

Inhaber: **Oscar Stahel**

Würzburg, Ebrachergasse 2, I. Stock.

Wirkungskreis. Der Stahel'sche Verlag — im 150. Jahre seiner Thätigkeit stehend und verbunden mit eigener Druckerei — beschäftigt sich mit **litterarischen Unternehmungen,** und zwar: a) auf Grund von Anerbietungen, b) solcher die seiner eigenen Initiative entsprungen sind und c) solcher eigener Verabfassung oder Compilation. Den Gegenstand derselben bildet die Herausgabe **rein wissenschaftlicher Litteratur,** vor allem auf dem Gebiete der **Rechts- und Staatswissenschaften,** der **medicinischen Wissenschaften,** der **kathol.-theolog. Disciplin fortschrittlicher Richtung sowie der fränkischen Geschichte,** ferner die Veröffentlichung von guten Litteratur-Erzeugnissen anderer Art, insbesondere von **Litteratur für den praktischen Gebrauch,** wie Anleitungen, Commentare, Handbücher, Hülfsbücher, Schulbücher, Gesetze, Kalender, Reiseführer, Kegelbücher, Fahrpläne u. dergl.

Die **Leitung** beruht auf Grundsätzen, die das Interesse des jeweils vorliegenden Gegenstandes oder Stoffes in den Vordergrund rücken, das rein verlegerische Interesse aber mehr oder weniger nachstellen.

Der **Verkehr** erstreckt sich auf die Autoren, den deutschen und ausländischen Buchhandel, die graphischen Anstalten und die gesammte internationale Tages- und Fachpresse, zu welchen Factoren ausgedehnte Beziehungen bestehen, wohingegen der in das Bereich des Sortimentsbuchhandels fallende Verkehr mit dem bücherkaufenden Publikum ausgeschlossen ist, vielmehr nur als Ausnahme gehandhabt wird.

Zur Orientirung dienen folgende, gratis erhältliche

Verlags-Verzeichnisse.

Publikationen von Lehrern und Hörern der k. Universität Würzburg.
Rechts- und Staatswissenschaftliches, Nationalökonomie und Statistik.
Stahel'sche Sammlung deutscher Reichsgesetze und bayerischer Gesetze.
Neue Sammlung der ortspolizeilichen Vorschriften, Statuten, Normativbestimmungen etc. der Stadt Würzburg. (Inhaltsverzeichnis und Register).
Medicin und Naturwissenschaften.
Hervorragende katholisch-theologische Werke.
Verzeichnisse von Litteratur über Franken und Würzburg.
Publikationen des „Historischen Vereins für Unterfranken".
Programme und Jahresberichte des kunstgeschichtlichen Museums (Martin von Wagner-Stiftung) der k. Universität Würzburg.
Praktische Bücher verschiedener Gebiete (einschliesslich Führer, Karten und Pläne).
Stahel'sche Sammlung von Prüfungsaufgaben.

Stahel'sche königl. Hofbuchdruckerei

Domerschulstr. 4 (Inhaber: Oscar Stahel, **Ebrachergasse 2**)
erlaubt sich hinzuweisen auf
ihre mit schönen Schriften ausgestattete Officin

für grössere und bessere, wie auch kleinere und einfachere Druckarbeiten.

Telephon No. 558.

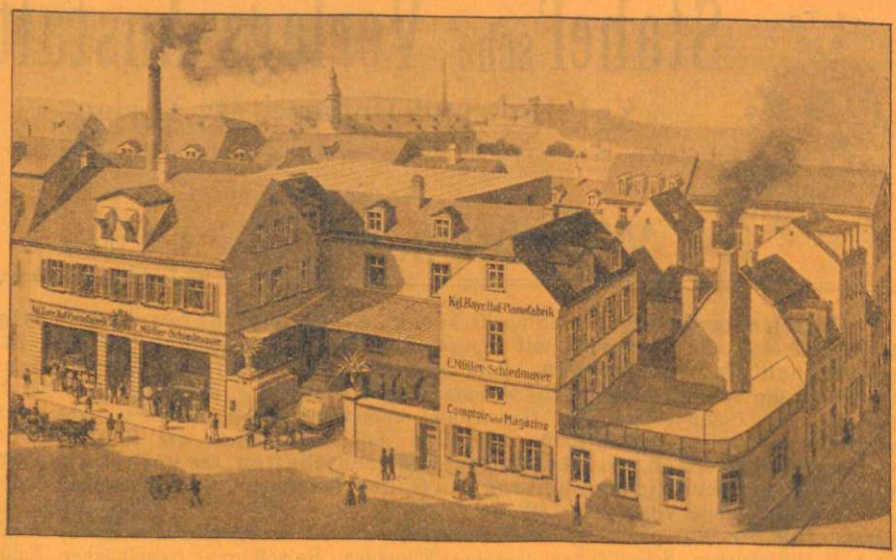

Müller-Schiedmayer

Königl. bayr. Hofpianofabrik

Oberthürstrasse 13, nächst der Juliuspromenade

empfiehlt ihre von den größten Künstlern anerkannten und gespielten

Flügel und Pianinos mit Patent-Legato- und Vaulting-System.

Kleinste Flügel der Neuzeit.

Piano-Leihanstalt. **Neueste Modelle.**

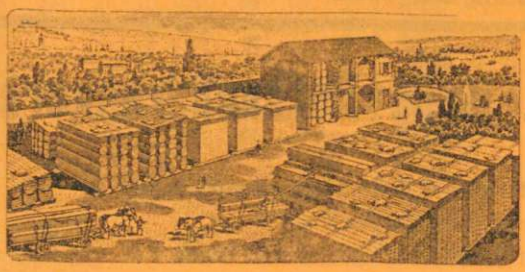

Großes Lager in vier verschiedenen Sälen.

Kunstgewerbliche und Reparatur-Werkstätte.

W. ADAM'S
Erziehungs- u. Unterrichts-Institut

Sanderglacisstrasse 27

umfasst:

1. **Die 3klassige höhere Bürgerschule,** an welche sich eine **2klassige Handelsschule** anschliesst. Neben der allgemeinen Bildung vermitteln die Schulen eine vorzügliche fachwissenschaftliche Bildung und bereiten in zuverlässiger Weise für die Erlangung der Berechtigung zum Einjährigen vor. Aufnahme vom vollendeten 11. Lebensjahre.
2. **Die Institutschulen** für Knaben vom 6. bis 11. Lebensjahre. Sie werden hauptsächlich von Kindern besucht, die entweder die Volksschule nicht besuchen sollen, oder die im Unterrichte besonderer Pflege und Aufmerksamkeit bedürfen.
3. **Ein Pensionat** für Schüler der hiesigen Mittelschulen, sowie für Privatstudierende und Ausländer, das bei billigsten Preisen allen Anforderungen der Neuzeit entspricht.

Versicherungs-Bureau.

Frankfurter Lebens-Vers.-Gesellschaft Frankfurt a. M.
Feuervers.-Gesellsch. Deutscher Phönix Frankfurt a. M.
Bremer Spiegelglas-Vers.-Gesellschaft in Bremen.
Allgemeiner Deutscher Vers.-Verein in Stuttgart
für Unfall und Haftpflicht.

Jede gewünschte Auskunft wird gerne und gratis ertheilt.

Georg Asberger,
Generalagent, Peterstrasse Nr. 1.

„Deutscher Anker“

Pensions- und Lebensversicherungs-Actien-Gesellschaft.

Gegründet von der

☞ „Münchener Rückversicherungs-Gesellschaft.“ ☜

Grundkapital: **Acht Millionen Mark.**

General-Repräsentanz für Bayern in München, Kaufingerstr. 23/I (Domhof).

Liberalste Bedingungen. ☞ Weltpolicen. ☜

Unanfechtbarkeit. Kostenlose Kriegsversicherung.

Keine Policegebühren.

Lebensversicherung, ev. mit Invaliditätsrente,
Kapitalsparversicherung, das Beste für Kinderversorgung,
Pensionsversicherung,
Invaliditätsversicherung,
Versicherung gegen Krankheit und Körperverletzung.

Auskunft und Prospekte gratis erhältlich durch die Herren:

J. Raps, Inspektor, Leistenstrasse Nr. 7/I
Herm. Issel, Inspektor, Scheffelstrasse Nr. 7
} in **Würburg**

und durch sämmtliche Herren Vertreter.

Richard Banger Nachf.

(Inhaber: Oskar Otten)

Paradeplatz **Würzburg** *Paradeplatz.*

MUSIKALIEN-HANDLUNG.

Reichhaltiges, vorzüglich assortirtes Lager in allen Zweigen der Musiklitteratur. Alle gebräuchlichen Schulen u. Studienwerke stets vorräthig.

MUSIKALIEN-LEIHANSTALT.

Umfangreiches, bis auf die Neuzeit sorgfältig ergänztes Institut mit vortheilhaften Abonnements für Stadt- und auswärtige Abonnenten.

MUSIKALIEN-VERSANDGESCHÄFT.

Prompteste Expedition nach auswärts.

Kataloge und Abonnements-Bedingungen gratis und franko.

Auswahlsendungen bereitwilligst.

Alleinige Karten-Verkaufsstelle für die Orchester- u. Kammermusik-Concerte der Kgl. Musikschule.

Grösstes

Möbel-Kaufhaus Würzburg's

Eichhornplatz

Albert Bouffier

B. Fischer Nachfolger

Geschäftsgründung 1858.

Grösste Auswahl aller Arten Polster- u. Schreinermöbel.

Anfertigung aller Arten Möbel in jeder Holz- und Stylart.

(Eigene Werkstätte.)

Uebernahme completter Wohnungs-Einrichtungen

von der einfachsten bis zur elegantesten Ausführung.

Buffets von M. 120.— bis M. 800.— in Nussbaum.

Complette Schlafzimmer-Einrichtungen

von M. 350.— bis M. 1200.—.

Salonschränke von M. 70.— bis M. 400.—.

Compl. Musterzimmer von M. 300.— an.

Kunstgewerbliche Gegenstände für Geschenke passend.

Stickereien und alle sonstigen Arbeiten
werden stets elegant und billig ausgearbeitet.

Garantie.

Franko-Lieferung bei ganzen Ausstattungen.

Man bittet genau auf die Firma zu achten.

Eichhornplatz. * **Eichhornplatz.**

Johann Bötsch

Schuhmachermeister

Innerer Graben 38/I **WÜRZBURG** Innerer Graben 38/I

empfiehlt sich zur Anfertigung von

Herren- und Damenstiefeln nach Maass

in einfacher bis zur hochfeinsten Ausführung

in modernen und rationellen Façons, für gesunde und abnorme Füsse.

Aerztliche Zeugnisse stehen auf Verlangen jedem verehrl. Kunden zu Diensten.

Garantie für tadellosen Sitz. Neuanfertigung u. Reparaturen prompt u. billigst.

NB. Für jeden Kunden wird ein eigener Leist nach anatomischen Grundsätzen hergerichtet und bleibt für Nachbestellungen aufbewahrt.

Mathäus Brack

Auskunftei * Incasso-Bureau

Waren-Agenturen aller Art.

Gustav Brinke's Nachf.

Domstrasse. Inh.: Paul Lutze. **Domstrasse.**

Käse, Fische, Butter, Delikatessen.

Spezialität:

Norddeutsche Wurst- und Fleischwaaren

grösste Auswahl am Platze.

Versand nach Auswärts.

Eugen Burger

Haugerglacisstr. 8. **Würzburg** Haugerglacisstr. 8.

Telefonruf No. 129.

Agentur und Speditionsgeschäft.

Speditionen aller Art per Bahn und per Wasser.

Prompte und billige Beförderung von Sendungen in das Ausland.

Sammelladungen.

Agentur des norddeutschen Lloyd für Auswanderung nach Amerika.

Bürgerspital zum heiligen Geist

Semmelstraße 2. **Würzburg** Semmelstraße 2.

Weinverkauf en gros und en detail von selbstgebauten Franken-Weinen.

Im Erdgeschoße:

Alterthümliche Weinstube.

M. Engel, Kunstanstalt

Semmelstrasse 68

empfiehlt **Lager** und **Anfertigung** von antiken und modernen **Büsten** und **Figuren,** sowie religiösen **Statuen** in waschbarer Masse und feinster Polychromirung.

Renovirungen jeder Art billigst.

Bauornamente werden auch nach Zeichnung modellirt und gegossen.

Eisen & Wichmann

Civilingenieure

Telefon-Ruf 1195. **Würzburg** · Bibrastraße 3. ·

Technisches Bureau

für Projektirung completer maschineller Anlagen.

Lieferung von:

Dampfmaschinen, Dampfpumpen, Dampfkesseln, Heißdampfmaschinen Patent Schmidt, Turbinen, Lokomobilen, Gas-, Petroleum-, Benzinmotoren, Sauggas-Anlagen, compl. Transmissionen, Riemen, Riemenscheiben aus Hartpapier D. R. P.

Gießerei-Einrichtungen, hydraul. Formmaschinen, Kaltsägen, Kühlwerken, Central-Condensationsanlagen, Dampf-Rohrleitungen.

Centralheizungen, Lüftungsanlagen, Wasser-Versorgungen, Elektr., hydraul. und Hand-Aufzügen, Elevatoren, Becherwerken, Transportschnecken, Krahnen für Hand-, Dampf-, hydraul. und elektr. Betrieb.

Köhler's Schmiedehämmer D. R. P., Waagen aller Art: Gleiswaagen, Fuhrwerks-, Vieh-, Milch-, Fleisch-, Sack- und Getreidewaagen. Automatische Waagen, System Schenck. Rollbahnwaagen. Drehscheiben. Schiebebühnen. Materialprüfungs-Maschinen.

Werkzeugmaschinen, Blech- und Holzbearbeitungsmaschinen, Pittler's Kraftmessern D. R. P. Leitungsmaterial für elektr. Anlagen. Kabeln. Beleuchtungskörpern.

Artikeln für Straßenkanalisation: Sinkkästen, Einlaufroste, Schlammeimer.

Ausarbeitung von Projekten und Kostenanschlägen kostenlos.

Hotel Restaurant

Fränkischer Hof * Frankenkeller Frankensäle.

Telephon Nr. 20. Neuer Besitzer: **August Landauer.** Telephon Nr. 20.

Kaffee-Restaurant I. Ranges. **Frankenkeller,** Gr. u. schönstes Bierlokal.

" " " " " " **Frankensäle,** Festsäle für Vereine etc. etc. " " " " " "

Elektrische Beleuchtung. · Centralheizung.

R. FRIED

Immobilien- und Hypotheken-Agentur

WÜRZBURG

Gertraudgasse 7. Telephon Nr. 964.

GEORG GLOCK

(C. Dauthendeys Nachf.)

Photographisches Porträt-Atelier und Photokeramische Anstalt.

Eingebrannte Photographien auf Porzellan-Gegenständen, als Brochen, Nadeln, Anhängern, Grabplatten etc.

Gegründet 1862. * *Telephon 1174.*

Kaiserstr. 9 WÜRZBURG Kaiserstr. 9.

Georg Geiger

vormals Carl Koch

Marienplatz 1 **Würzburg** Marienplatz 1

Telephon-Nummer 336.

Drogen, Chemikalien, Material- und Farbwaaren

EN GROS. EN DETAIL.

Specialitäten:

Technische Produkte für gewerbliche und industrielle Zwecke — Häusliche Bedarfsartikel — Korke — Putz- und Polirartikel — Artikel zur Wäsche — Fleckenreinigungsmittel — Leuchtstoffe — Räuchermittel — Klärmittel — Klebmittel — Ungeziefervertilgungsmittel — Artikel zur Desinfection — Toiletteartikel — Mineralwasser — Medizinalweine — Arac — Rum — Cognac — Punschessenzen — Thee — Vanille — Cacao — Chokoladen — Suppeneinlagen — Speiseöle — Gewürze — Südfrüchte — Essenzen — Tinkturen — Aetherische Oele — Seifen für den Haushalt — Toiletteseifen — Medizinische Seifen — Badesalze — Badeingredienzien — Anweisungen zu Bädern — Verbandstoffe — Thierarzneipulver — Pfarrer Kneipp's Kräuter.

Schwämme

Bade-, Toilette-, Haushaltungs-, Schultafel-, Rechentafel-, Tüncher-, Wagen- und Pferde-Schwämme

in grösster Auswahl.

Farben, Lacke, Bronzen, Fussbodenlacke, Parkettbodenwichsen, Linoleumwichse.

Sämmtliche dem freien Verkehr überlassene Apothekerwaaren.

Alle Chemikalien für photographische Zwecke.

A. Guttenhöfer

Juwelier, Kgl. bayer. Hoflieferant

Domstrasse No. 29 **WÜRZBURG** Telefon No. 123.

Altrenommirtes, durch strengste Reellität bekanntes Geschäft.
Gegründet durch M. J. GUTTENHÖFER im Jahre 1764.

Reichhaltigst assortirtes Lager aller Arten von

Juwelen, Gold- und Silberwaaren

silbernen und versilberten Tafelgeräthen und Bestecken

goldenen und silbernen Taschen-Uhren.

Billigste Preise. ✳ Prompte Bedienung.

Werkstätte für Neu-Arbeiten und Reparaturen.
Brillantschmuck besonders vortheilhaft!

Friedrich Günthert, Bankgeschäft, Würzburg

Marktplatz, Ecke der Schönborn- und Eichhornstrasse

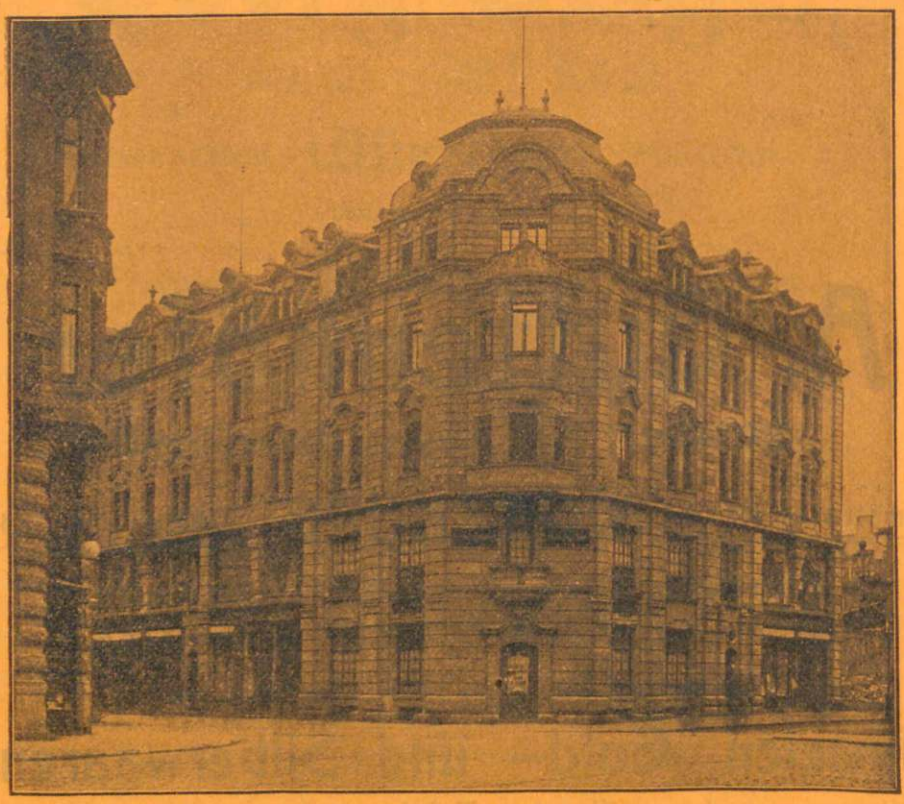

Ich vermiete in meinem neuerbauten **Stahlpanzer-Gewölbe, nur dem Mieter zugängliche**

Schmiedeiserne Schrankfächer

zur Aufbewahrung von Wertpapieren, Dokumenten, Schmuckgegenständen u. s. w.

Das Stahlpanzer-Gewölbe gewährt den denkbar grössten Schutz gegen Feuer und Einbruch.

Bestimmungen für die Vermietung liegen an meiner Cassa bereit und werden auf Wunsch gratis zugesandt.

Ich empfehle mich zum An- und Verkauf von Wertpapieren.

Beste Auswechslung von Coupons, auch vor dem Fälligkeitstermin.

Ausländische Banknoten und Geldsorten

können bei mir stets gekauft bezw. verkauft werden.

Giro-Check-Verkehr verzinslich und provisionsfrei.

Darlehen gewähre ich gegen Hinterlegung von Wertpapieren.

Gelder können bei mir mit und ohne Kündigung angelegt werden.

Pünktliche Besorgung von Geldsendungen

nach allen ausländischen Plätzen, wie Amerika, Oesterreich, Italien u. s. w.

Die Verloosung aller Wertpapiere lasse ich sorgfältig nachsehen.

Besorgung von neuen Couponsbogen.

Auswärtige Zusendungen finden prompteste Erledigung.

Solide, aufmerksame und billige Bedienung.

E. GOLDSCHMIDT

Domstrasse No. 70, neben dem Dome.

Wäsche-Ausstattungs-Geschäft.

Uebernahme ganzer Ausstattungen.

Specialität: Herren-Hemden nach Maass.

Conditorei-Café

verbunden mit

Wein- und Frühstücksstube

von

Sternplatz · **Franz Göpfert, Würzburg** · Sternplatz

empfiehlt sich gütigem Besuche.

Aelteste Geschäft am Platze. Gegründet 1827.

« « « « Mehrfach prämiirt mit goldener Medaille. » » » »

« « Ehrenpreis der Stadt Würzburg. » »

Schutz gegen schädliches Creditgeben.

Auskunftei, Inkasso- und Rechts-Bureau.

Direktionen:
für Deutschland:
Mannheim
für die Schweiz: **Basel.**

Centralen:
für Hessen:
Frankfurt a. M.
für Baden:
Offenburg i. B.
für Württemberg:
Stuttgart
für Bayern:
Nürnberg
für die Schweiz:
Bern.

Zweigniederlassungen:
Ansbach, Amberg, Aschaffenburg, Augsburg, Bamberg, Bayreuth, Bern, Bonn a. Rh., Cannstatt, Darmstadt, Donauwörth, Esslingen, Friedrichshafen, Fürth-Erlangen, Friedberg, Geislingen, Gemünd, Göppingen, Hanau, Heilbronn, Hof, Ingolstadt, Karlsruhe, Köln a. Rh., Kempten (Allgäu), Landau, Landshut, Lörrach, Lahr, München, Mainz, Neu-Ulm, Offenbach a. M., Passau, Pforzheim, Regensburg, Rosenheim, Straubing, Strassburg, Schweinfurt, St. Gallen, Würzburg, Wiesbaden, Worms etc.

Ueber 500 Angestellte.

„HANSA", Würzburg.

Allgemeines Handels-Syndicat.

Telegramm-Adresse: Handelssyndicat.

Auskunftei, Inkasso- und Rechts-Bureau.

Direktion: Mannheim Hansa-Haus.

Bank-Conto: **Nürnberger Bank. — Schweizerische Volksbank. Süddeutsche Bank.**

Central-Bureau für Bayern: Nürnberg.

Für Mitglieder: Kostenlose Schuldbeitreibung (lt. §§ 2 u. 4 der Geschäfts-Ordnung). Kostenlose mündliche Auskunft in Kreditsachen (schriftl. 30 Pf.). Kostenlose mündliche Auskunft in **Rechts-Angelegenheiten.** Kostenlose Einsicht in die Liste schlechter, böswilliger, säumiger Zahler.

Eigener Vertrauens-Anwalt am Platze und vor Gericht.

Jahresbeitrag nur 10 Mk.

Innungen und Vereine behufs Gesamtanschluss bedeutend **ermässigten Spezial-Tarif.**

Streng reelle und diskrete Geschäftsführung. Auskunfts-Block (30 Blätter) 20 Mk. Näheres enthalten die Geschäftsordnungen, wie auch Auskunft vom Ausland.

Die Direktion für Würzburg und Unterfranken:

Ernst Fuchs, Adelgundenstr. 13/II.

Auskunftei, Inkasso- und Rechts-Bureau.

Louis Hamburger

4 Kürschnerhof 4

« « « neben der Neumünsterkirche. » » »

Spezial-Resten- und Partiewaaren-Geschäft

sämmtlicher Manufacturwaaren.

Tricotagen, Herrenwäsche, Cravatten, Schirme, Corsetten, Schürzen.

Streng reelle Bedienung!
Nur Baarverkauf!
Enorm billige Preise!

Telephon 523. **I. Grösste** Telephon 523.

Pariser Neuwäscherei

mit elektrischem Betrieb

für Kragen, Manschetten, Chemisetten, Oberhemden.

Gardinenspannerei, Vorhang-Appretur, sowie Annahme sämmtlicher Wäsche.

Friedrich Haumacher, Würzburg,

Wohlfahrtsgasse 11.

Preise: Kragen von 7 Pfg. an, Manschetten per Paar 14 Pfg.,
Chemisetten 14 Pfg., Oberhemden . . . 30 Pfg.

Grösste Schonung der Wäsche. ✻ Herstellung wie Neu.

Michael Henninger (K. Haßlauer's Nachfolger) Telephonruf 140.

Bau- & Zimmergeschäft & Bauschreinerei Frühlingsstraße 24 **Würzburg** Säge- und Hobelwerk Frühlingsstraße 24

empfiehlt sich zur Herstellung von

Neubauten und Reparaturen

nebst allen in dieses Fach einschlagenden Arbeiten sowie zur Lieferung von

Kantholz und Dielenholz

nach Listen bei solidester und billigster Bedienung.

Möbel-Ausstattungsgeschäft

von

Gebrüder Hein

Karmelitenstr. 20 und Luitpoldbrücke (Westendhalle).

Grösste Lager

aller Arten Kasten- und Polstermöbel, Spiegel etc.

zu reellen billigsten Preisen.

Ausstellung completer Musterzimmer.

F. Hinterberger's Söhne

Bronnbachergasse 19

Tüncher-, Maler-, Lackirer- u. Stuccateurgeschäft

empfehlen sich für

Neubauten und **Reparaturen** sowie alle in dieses Fach einschlagenden Arbeiten.
Ausführung **reell, prompt** und **billig.**

Firmenmalerei in allen Schriftarten. Glasglanzgoldfirmen.
Decorationsmalerei in allen Stylarten. Bau- und Möbel-Lackiren.

Technisches Bureau für Hochbau

von

R. Hofmann, Architekt

Markt 11.

Kleine'sche Decke - Gewölbeträger Decke
D. R. Patente.

Projektierung und Leitung von Neu- und Umbauten.

Höchste Auszeichnung für nachgewiesene Feuersicherheit.
Einzige Goldene Kaiserin-Medaille.

Telephon-Ruf 294.

Erste Würzburger Marmorindustrie

Nikolaus Höhl (J. Endres Nachfolg.)

Wallgasse 4 Stein- und Bildhauerei Telephon-Ruf Nr. 304

empfiehlt sich zur Anfertigung aller in dieses Fach einschlagenden Artikel als:

Grabmonumente in Syenit, Marmor, Kalk- und Sandstein

Wandvertäfelungen, Waschtischaufsätzen, Büffetplatten etc. etc.

unter Zusicherung billigster und reellster Bedienung.

Handelsunterricht für Damen u. Herren.

Buchführung (alle Systeme), kaufm. Rechnen, Schön- und Rundschrift, deutsche, englische, französ. Handelscorrespondenz, Stenographie, Handels- und Wechsellehre etc.

Tag- und Abendlektionen.

Mässige Preise — gründlicher Unterricht. ✻ Auswärtige erhalten Wohnung.

Aufnahme am 1. und 15. ds. Mts.

NB. Einrichtung und Revision von Geschäftsbüchern.

Keller, gepr. Lehrer, Franziskanergasse 8/II.

Wilhelm Keller

Semmelstr. 46. **Schuhmachermeister** Semmelstr. 46.

Fabrikation normaler und abnormer Fussbekleidung

von der einfachen bis zur feinsten Ausführung in den neuesten Facons.

Spezialität: Neuanfertigung von Militärstiefeln.

Holzmodelle für jeden Kunden werden von mir selbst gefertigt und separat gehalten für weitere Nachbestellungen.

Für eleganten Schnitt und gute Passform wird Garantie geleistet.

Kleinschnitz & Kuhn

Heinestrasse 1 **Würzburg** Telephon 306.

Mineralwassergrosshandlung ✻ Kohlenhandlung.

Grosses Lager

natürl. Mineral- und Heilwässer, Quellenprodukte.

Fabrik künstlicher Selters- und Sodawasser, Brauselimonade

Waggonversandt, sowie Einzelabgabe.

Ia. Ruhrer Nusskohlen, engl. Anthracit, Coaks,

Briquets, Scheitholz und Holzwolle am Platze, frei ins Haus.

Erste Wiener Neuwäscherei W. Klier

Reibeltsgasse 4. ❋ Würzburg. ❋ Telefon 884.

Annahme und prompte Besorgung von Wäsche jeder Art.

—— Specialität: ——

Herrenhemden, Kragen, Manschetten und Vorhemden.

Vorhang-Appretur.

Reelle und rasche Bedienung. *Solide Preise.*

Chemische Anstalt

DIABOL

D. R.-G.-M. No. 111680

zur Vernichtung von Ungeziefer, speziell **Motten, Milben, Holzwurm etc.** sowie deren Brut und Eier aus **Möbeln, Pelzen, Teppichen,** Warenlagern, Federnhandlungen, Herbarien, Bibliotheken, Pflanzensammlungen u. s. w. **Desinfection von Kranken- u. Sterbezimmern.** Rationeller Erfolg — ohne den zu behandelnden Objekten irgendwie Schaden zuzufügen — garantiert. Näheres durch

Oskar Klein, Glas-, Gebäude- und Strassenreinigungs-Institut „Vorwärts“, Parkettboden-Frottier-Anstalt.

—— Martinsgasse 1/4 I — Telefon 1052. ——

J. Kneitz Nachfolger

(Güntzer)

Inh.: **Georg Schramm,** Juwelier

Gegründet 1780. WÜRZBURG Plattnersgasse 3.

Grosses Lager in

Juwelen, Gold- und Silberwaren.

Spezialität:

Verlobungs- und Eheringe,

sowie

silberne Tafelgeräte und Bestecke

in jeder Preislage.

Stets Neuheiten. Bekannt reelle Bedienung.

Fabrikation industrieller Oele und Fette.

Spezialitäten: **verbesserte** Spezial-**Maschinenöle** hell und dunkel, für schwere und schwerste Maschinen, **verbesserte Dampfcylinderöle**, mit höchstem Entzündungspunkt und garantirt säurefrei,

verbessertes Spezial-**Motorenöl,**

Gnom-Motorenöl, Dynamoöl, Compressorenöl, wasserhelles Centrifugen- u. Separatorenöl, wasserlösl. Bohröl, Spindelöl.

Rotiröl, Spezialöl zum sofortigen Abkühlen heissgelaufener Lager.

Formenöl, Schleiföl, Polieröl, Ia Knochenöl, filtrirt u. gebleicht

consistente Maschinenfette, mit höchstem Schmelzpunkt, vorzüglich bewährte Qualitäten spez. für schwere und warmlaufende Lager,

Schardt's Treibriemen- Conservirungs- und Adhäsionsfett,

Kolbenstangenfett, Stopfbüchsen-Packungsfett, **Zahnradglättungsfett,** Dampfhahn-Dichtungsfett, Drahtseilfett, Hanfseilfett,

Rostschutz **„Gloria".**

Gebrüder Korn

Oel- und Fettfabrik, Würzburg.

Fabrik und Comptoir: Grombühl.

Telegramm-Adresse: **Oelfabrik Würzburg.** Import. — Export.

Telephonruf 905.

Fabrikation technischer Oele und Fette.

Spezialitäten: Ia weiss Vaseline, techn. rein, Ia gelb Vaseline, (für medizinische Zwecke).

Ia Vaselin-Lederfett garant. rein.

Thranlederfett, Geschirrfett,

Momentschwärzfett.

Huf- und Heilsalbe (thierärztlich empfohlen).

Ia Wagenfette.

Fliegenleim, Schnellglanzwichse, wasserhelles Fahrrad- und Nähmaschinenöl.

Ia gelbes Maschinenöl.

Feinstes Rosen-Haaröl, Gloria-Fussbodenöl, Bremsenschutzöl, Thran.

Ia Leder-Appretur, Ia Lederlack, Carbolineum, Schmiedepech, Schuhmacherpech, Fasspech, Ia Eisenlack.

B. Küttenbaum, Würzburg

Telefonruf 232. liefert Telefonruf 232.

Schmiedeeiserne Schaufenster-Anlagen, Treppen, Wendeltreppen,

Fabrik- und Stallfenster, Stalleinrichtungen, Einfriedigungen, Thore, Balkone, Treibhäuser,

Kunstschmiedearbeiten, Waren- und Speiseaufzüge.

Kaminthüren mit Schliesszwang, John's Kaminaufsätze,

Ventilationsklappen.

Schaufenster- u. Ladengestelle für alle Branchen, Metzgerei-Einrichtungen.

Vernickelte, Messing- und Neusilberrohre, Vorhang- und Läuferstangen.

Kölnische Unfall-Versicherungs-Actien-Gesellschaft

zu Köln am Rhein.

Grundkapital 5 Millionen Mark.
Gesamtreserven Ende 1901: 8,9 Millionen Mark.
Gezahlte Entschädigungen einschl. Schadenunkosten und abzüglich Rückversicherungsanteile bis Ende 1901: 15,1 Millionen Mark.

Die Gesellschaft gewährt unter besonders günstigen Bedingungen und gegen mässige, feste Prämien:

Einzel-Unfall-Versicherung,

Versicherung gegen Unfälle aller Art innerhalb und ausserhalb des Berufes an allen Plätzen Europas zu Wasser und zu Lande,

General-Haftpflicht-Versicherung,

Versicherung industrieller und landwirtschaftlicher Betriebe sowie kaufmännischer und Handelsgeschäfte gegen sämtliche Haftpflicht-Ansprüche bis zur vollen Höhe der versicherten Summe,

Haftpflicht-Versicherung für Stadtgemeinden, Haus-, Grund- und Fuhrwerksbesitzer, Jäger, Schützen und Schusswaffenbesitzer, Ärzte, Zahnärzte und Apotheker, sowie als Lehrer, als Privatmann und Familienvorstand, Dienstherr, Hundebesitzer, Automobilbesitzer, Radfahrer, Besitzer von Luxuspferden,

Versicherung der vertraglichen Haftpflicht industrieller Firmen für die Eisenbahn-Waggons auf Anschlussgleisen, Radfahrer-Versicherung,

Versicherung gegen die Folgen **körperlicher Unfälle** beim Radfahren mit Einschluss der dem Radfahrer erwachsenden **Haftpflicht,**

Eisenbahn-Unfall- und Dampfschiffsunglücks-Versicherung auf Lebenszeit

gegen eine **einmalige** mässige Prämie, die auf Wunsch auch in vier Vierteljahresraten gezahlt werden kann,

Seereise-Versicherung für Passagiere und Schiffsbemannungen der Kriegs- und Handels-Marine,

Versicherung gegen Unfälle auf Seereisen nach sämtlichen Ländern der Erde, auf Wunsch mit Einschluss des Aufenthaltes in aussereuropäischen Ländern **(Weltpolice),**

Glas-Versicherung,

Versicherung gegen Bruchschäden an Spiegelscheiben, Doppelglasscheiben, Spiegeln, Trumeaux u. s. w.,

Valoren-Versicherung,

Versicherung von Postwertsendungen als: Effekten (geldwerte Papiere), Wechsel, Checks, Coupons, Papiergeld, Gold, Silber, Bijouterieen u. s. w.

Versicherung gegen Einbruchs-Diebstahl,
Versicherung gegen Fahrrad-Diebstahl,
Kautions- und Garantie-Versicherungen,

sowohl für Prinzipale, Behörden u. s. w. gegen Veruntreuungen von Geldern, Wertpapieren und Waren seitens ihrer Angestellten, als auch für Angestellte, Vertreter, zur Hinterlegung der Police als Sicherheit,

Versicherung gegen Sturmschäden (insbesondere Wirbelwinde, Tornados, Cyklone und deren Begleiterscheinungen).

Die Gesellschaft versichert Gebäude aller Art sowie deren Inhalt, als: Mobiliar, Maschinen, Einrichtungen, Waren und Vorräte.

Nähere Auskunft ertheilen:

Wilhelm Schlereth, Neubaustr. 3. * E. von Holtzendorff, Domstr. 17.

Franz Lüst

Josef Reder's Nachf.

WÜRZBURG

Domstraße 68½ ⁂ Telefon 971 ⁂ Sanderstraße 7

Glas-, Porzellan-, Luxus-Waaren

LAMPEN.

Spezialität:

Hotel- und Restaurations-Einrichtungen.

Kilian Langenberger

Maler, Lackirer, Tüncher und Schriftenmaler

Geschäftsgründung 1869 **Schiesshausstr. 19a** Telephon-Ruf No. 938

empfiehlt sich in allen diesen Fächern vorkommenden Arbeiten sowie auch in

Kirchenmalerei jeden Styles.

Herstellung von

Amtsschildern, Firmen an Häusern,

Tafeln und Goldschilder auf Glas gemalt.

Möbellackirungen in allen Holzarten

unter Zusicherung reeller und guter Bedienung.

Fabrikation aller **geflochtenen Schnüre, geflochtener Cordels, Leinen** und **Seilen** der **Posamenten-** und **Seilerwarenbranche,** sowie der damit verwandten Artikel.

Karl Mainhart Nachf.

Inhaber: Joseph Mainhart jun.

Marktgasse

WÜRZBURG.

Specialität aller Arten **Angelgeräthschaften** der renommirtesten Fabriken Englands, Deutschlands und Frankreichs.

Hanf-Seile, Draht-Seile, Aufzug-, Krahnen-, Flaschenzug-, Transmissionsseile.

Hanf- u. Drahtseilschlösser, Hanf- u. Drahtseilfette, Maschinen-Oele u. Fette — Verdichtungs-Stricke — Gerüststränge — Garn- u. Bindfaden-Gurte — Ledertreibriemen — Hanfschläuche — Turngeräthe u. Schaukeln — Rettungsapparate — Cocos-Matten — Wachs- und Pechfackeln. Fabrikation und Lager aller erdenklichen Netzgeflechte — vom einfachsten bis zu den feinsten Pferdenetzen — sowie grösstes Lager am Platze in Oesen — Bogen- und Juckerpeitschen.

Reelle Bedienung. **Billige aber streng feste Preise.**

Michael Männling

Telefonruf 134 **Würzburg** Telefonruf 134.

Bauspenglerei- u. Badeeinrichtungs-Werkstätte.

Metallsarglager

(ältestes Geschäft am Platze).

Augustinerstrasse (Zinkenhof Nr. 3).

Wohnung: Augustinerstrasse Nr. 7.

Gas- und Benzinmotore, Dampf- und Werkzeugmaschinen.

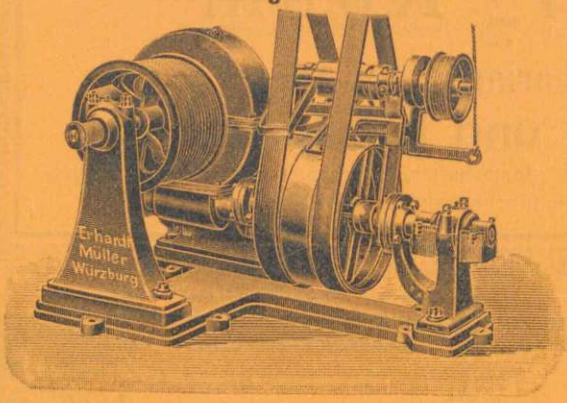

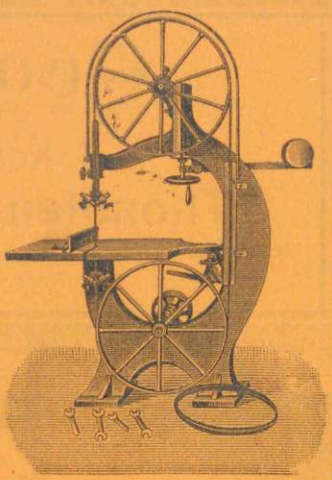

Electromotor-Anlagen.

Transmissions-Anlagen, Sellers, und Ringschmierlager.

Ausführung ganzer Betriebs-Anlagen.

Dreherarbeiten bis über 6 Meter Länge.
Hobelarbeiten in allen Metallen bis 2 Meter Länge.
Reparaturen an Motoren aller Systeme, sowie aller gewerbl. Maschinen.
Ausbohren von Cylindern an Dampfmaschinen und Motoren.

Feinste Referenzen.

Brau- und Brennerei-Einrichtungen, Holzbearbeitungsmaschinen.
Pumpwerks-Anlagen und Aufzüge aller Art.

Erhardt Müller

Maschinenbauanstalt, Metallwaarenfabrik und mechanische Werkstätte

Telefon 959. **Würzburg,** Kapuzinerstrasse 31 (früher Karthäusermühle). Telefon 959.

Einziges Specialgeschäft für Betriebsanlagen am hiesigen Platze.

Anfertigung von Massen-Artikeln in allen Metallen.

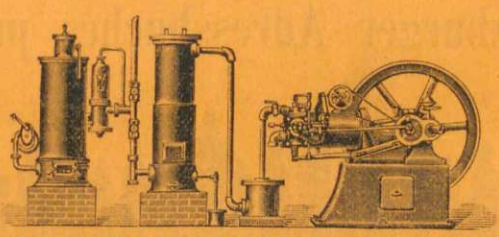

Hier allein über 80 ganze Betriebsanlagen ausgeführt.

Neue Kraftgas-Generatoranlage mit Sauggasmotor.
Billigste Betriebskraft. Betriebskosten 2/3—2 Pfennig für die Stunde u. Pferdestärke.
Motore für die Landwirtschaft billigst.

Georg Röhm

Katharinengasse 13

Thonofen- und Herdgeschäft

liefert alle Häfnerarbeiten in musterhafter, durchaus sachkundiger unübertroffener Ausführung zu reellen Preisen.

Cigarren-Import- und Versand-Geschäft

Bruno Marx

Eichhornstrasse 10. WÜRZBURG Eichhornstrasse 10.

Vertreter:

Haasenstein & Vogler A.-G. Würzburg.

Annoncen-Expedition

des Würzburger Adressbuches pro 1904.

Kurt Pankrath

Telephon 655. **Würzburg** Telephon 655.

32 Neubaustrasse 32, Ecke Peterstrasse

empfiehlt

Chemikalien und Drogen

verschiedener Reinheitsgrade für Haushalt, Technik und Wissenschaft.

Photographische Bedarfsartikel.

Bromsilber-Gelatine-Platten, Bromsilber- und Celloïdinpapiere, haltbare Lösungen eigener Herstellung. Carton, Copirrahmen, Lampen, Schalen in verschiedener Ausführung.

Artikel zur Haut- und Körperpflege.

Cream, Puder, Haar-, Mund- und Zahnwasser, Zahnbürsten, verschiedene Zahnpulver, vorzügliche Gummikämme.

Medizinische Verbandstoffe.

Binden, Gazen, Watten, Billroth-Battist, Guttaperchataffet den höchsten Anforderungen entsprechend.

Hartmann's Gesundheits- und Hygiea-Binden für Damen.

Artikel zur Kinderpflege.

Kräftigungs- und Nährmittel in stets frischen Packungen. Ia. Gummisauger, Milchflaschen, Milchkochapparate.

Parfümerien, Medizinische und Toilette-Seifen.

Vorzügliche Bade- u. Toiletteschwämme in reicher Auswahl.

Feinste Chinesische Thee.

Vorzügliche Cacaopulver, Chocolade „Suchard".

Bronzen, Lacke, Farben und technische Artikel.

Besonderheit:

Vorzügliche Lackfarben für Fussböden, bewährtester und haltbarster Fussboden-Anstrich.

Pinsel, Linoleum- und Parketwichse, Stahlspähne.

Ungeziefer-Vertilgungsmittel, Kampher, Naphtalin, echtes Insektenpulver, Wanzentod, Giftweizen.

Für tadellose Beschaffenheit der einzelnen Ware stehe ein.
Rascheste und sorgfältigste Lieferung nach hier und auswärts.

Ankaufs-, Verkaufs- und Tausch-Vermittlungen!

Das

Erste kaufmännische Handels- und Immobilien-Bureau Würzburgs

Telefonruf 1040

Juliuspromenade No. 4/I

Alleininhaber: **Franz Popp,**

empfiehlt sich zur Vermittlung des

An-, Verkaufs u. Vertausches

von

Mühlen, Landgütern, Schlossbesitzungen, Rittergütern, Grundstücken, Waldungen, Bauplätzen, Privathäusern, Restaurants, Hotels, überhaupt von Immobilien aller Art bei rein kaufmännischer, streng reeller Bedienung und fachgemässer Behandlung.

Für Käufer vollständig kostenlos!

Das Bureau zählt, infolge seiner geschäftlichen Einrichtung und seiner weiten Verzweigung — Vertretungen in allen grösseren Städten Süddeutschlands, Österreichs und der Schweiz — zu den grössten Immobilienbureaus und wird bei einer einmaligen geschäftlichen Verbindung gewiss jeder Interessent seine vollste Zufriedenheit in jeder Beziehung bekunden.

Bei Vorkommniss hält sich bestens empfohlen und zeichnet

Mit Hochachtung

Franz Popp.

Markt 12 **F. A. ROEDER** Schustergasse 9

Geschäftshaus für Damenkleiderstoffe
Tuche, Buxkins
Manufactur- & Modewaren

Kinder-Confection
Ausstattungs-Artikel.

Conzessionirt durch hochfürstl. würzb. Regierungsdecret vom 3. April 1799.

Fertige Betten — Federn und Daunen

Eiserne Kinderbettstellen ❋ Fertige Damenwäsche

Uebernahme vollständiger Braut-Ausstattungen

zu billigsten Preisen.

Kostenvoranschläge — Mustersendungen bereitwilligst.

GRÖSSTE CIGARETTEN-FABRIK MITTEL-DEUTSCHLANDS.

ABGABE NUR AN WIEDERVERKÄUFER.

IN DEN FEINEREN SPECIAL- · · · · · GESCHÄFTEN KÄUFLICH.

INDIA ÜBERTRIFFT TEURE ÄGYPTER-CIGARETTEN.

Georg V. Schott

Sanderstrasse 27 ⟡ Badersgasse 13

Telefon 933.

Elektrotechnisches Geschäft.

Feinmechanische Werkstätte.

Installation elektr. **Licht- und Kraft-**, Haustelefon- u. Klingel-Anlagen.

Ausarbeitung von Erfindungen zu Patenten als Spezialität.

Anfertigung aller Mechaniker-Arbeiten.

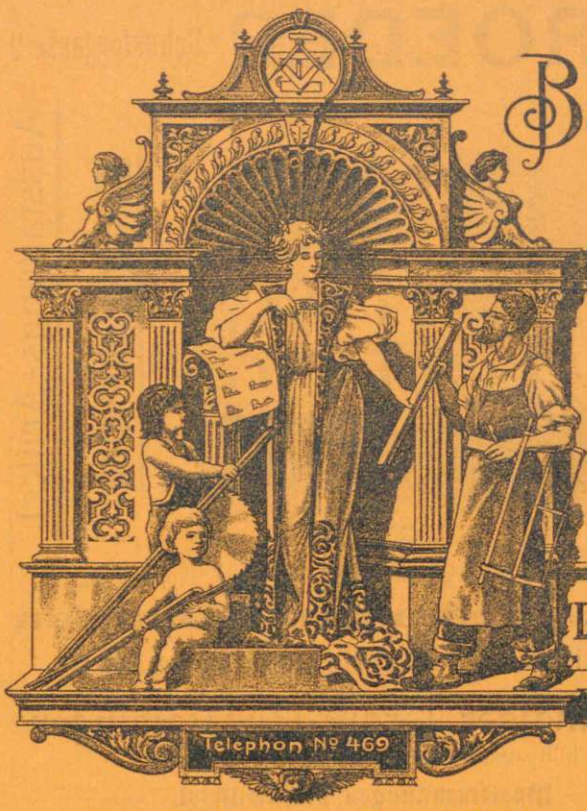

Bauschreinerei & Kehlleisten-Fabrik.

Fritz Seitz
Würzburg
Frankfurterstrasse No 12.

Ausführung aller einschlagenden Arbeiten
speciell
Ladeneinrichtungen.

Katalog gratis & franco.

Fabrikation von Schulbänken in mustergiltiger Ausführung nach eigenem patentamtlich geschützten sowie „Rettig"-System.

Uebernahme completter Schuleinrichtungen.

Ausstellungslokal in der Fabrik Frankfurterstrasse 12.

Fritz Seitz, Würzburg,

Frankfurterstrasse 12.

Meine nach allen Anforderungen der sozialen Vorschriften mit neuesten Maschinen eingerichtete Fabrik nebst ganz bedeutendem Holzlager gewährleistet die weitgehendsten Garantien.

Joh. Conr. Schäfer, Würzburg

Inhaber: **Richard Grimm**

empfiehlt sein grossartiges Lager bei grösster Auswahl in:

Gemüse-Conserven, Delikatessen, | Früchte-Conserven, Südfrüchten,

Colonialwaaren und Weinen.

Grösste Auswahl am Platze. — Billigste Preise.

Blasiusgasse 3. **Richard Grimm.** Telephon 224.

Kaspar Schneller, H. Dorn's Nachfolger,

Dach- u. Schieferdecker, geprüfter Blitzableitersetzer

Semmelstrasse 48 **Würzburg** Telephonruf 237

empfiehlt sich bei Neubauten und Reparaturen zum Eindecken von **Ziegel- und Schieferdächern,** sowie zum Anfertigen von **Blitzableitern** auf Gebäuden aller Art. Visitationen von bestehenden Blitzableitern mittelst Inductionsapparat werden durchaus zuverlässig besorgt.

Solide Arbeit. *Billige Bedienung.*

Kölnische Unfallversicherungs-Aktiengesellschaft.

Lebensversicherungs- und Ersparnißbank

in Stuttgart (Alte Stuttgarter).

Generalagentur: **Wilhelm Schlereth,**

Neubaustrasse Nr. 3/I.

Prospekte und Auskunft gerne und gratis.

Stahel'sche k. b. Hof- und Universitäts-Buch- und Kunsthandlung (August Josef Stahel)

(Gegründet 1753)

empfiehlt ihr reichhaltiges Lager in Gegenständen der

Literatur und Kunst.

Das alle Fächer der Literatur umfassende Lager ist namentlich gut sortirt in Werken der **Medicin, Pharmacie und Naturwissenschaft, Jurisprudenz und Staatswissenschaft, Theologie, Philosophie, Geschichte, Philologie, Classikern der alten und neuen Zeit,** Gedichten, Romanen, Almanachen, Theater, Biographien, Mythologie, Physik, Mechanik, Astronomie, Land- und Forstwirtschaft, Militaria, Technologie, Handlungswissenschaft, Schul- und Wörterbüchern, Kalendern, Briefstellern etc.

Niederlage der Sächsischen Geschäftsbücher-Fabrik (F. W. Kaiser) in Plauen.

Lager von **Kunstgegenständen**

in **Lithographie, Stahlstich, Photographie, Oeldruck etc.**

— Tanagrafiguren. —

Huldreich Schilling

Optisches, elektr.-mechanisches Institut

Telefon 1070 **WÜRZBURG** Telefon 1070

Juliuspromenade 29/31, Ecke der Kaiserstrasse
am Hotel Russischer Hof

empfiehlt

sein reichhaltiges Lager in

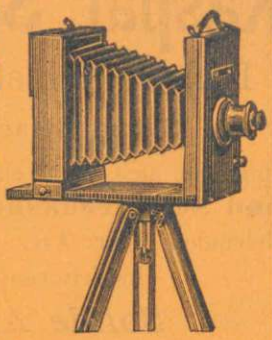

optischen, elektrischen und mechanischen Artikeln.

Photographische Apparate u. sämmtliche Bedarfs-Artikel für Photographie

unter Zusicherung reellster und billigster Bedienung.

Fein-mechanische Werkstätte.

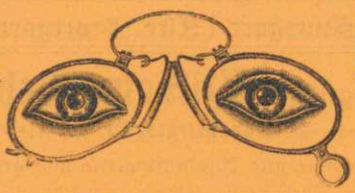

Fein-mechanische Werkstätte.

Georg Siegler, Würzburg

Fernsprech-Stelle 251. **Haugerring 4.** Fernsprech-Stelle 251.

Dampfziegelei und Verblendsteinfabrik

in Heidingsfeld und Steinbachsthal.

Specialität: *Rothe und gelbe Verblendsteine, radiale Kaminsteine, Vorsetzsteine, feuerfeste Steine für alle Zwecke.*

Verkaufsbureau renomm. Dachziegelwerke für Falzziegel u. Bieberschwänze.

Carl Christian Schmitt

10 Sanderstrasse neben der Reuererkirche
Telephon-Ruf 406.

Lager von
Rhön-Torf,
Mulle und Streu.

Prima gewaschene Ruhrer Nusskohlen
Anthracitkohlen, Brikets und Coaks
Buchen- und Tannenholz
in Karren oder gespalten nach Zentner.

Niederlage von
Vichy Heilwasser.
Quelle Généreuse.

P. Sirch & Sohn, Würzburg

Inh.: **Carl Th. Emmerich**

Geschäftsgründung 1845. Semmelstrasse 27/29. Telefon No. 365.

Fabrik und Lager

feuer- und diebessicherer Cassaschränke,

Panzer-Cassen-Gewölbe und Thüren

neuester, bewährter Construktion,

Cassetten — Controllcassen — Sicherheitsschlösser.

Waagen jeder Art und zu jedem Gebrauche.

Decimal-, Laufgewicht-, Centesimal-, Fuhrwerk-, Vieh- u. Tafelwaagen.

Garantie. — Reelle Bedienung. — Billige Preise.

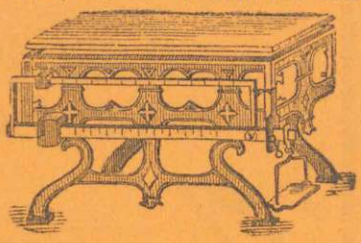

A. Stuber's

Buch- und Kunsthandlung

Inhaber: *Richard Lorentz.*

Reichhaltigstes

Bücherlager sämmtlicher Wissenschaften,

Novitäten, Geschenkwerke, Jugendschriften, Generalstabskarten, Kunstblätter alter und neuer Meister, Kupferstiche, Gravuren, Stahlstiche.

Entgegennahme von Bestellungen auf sämmtliche

Zeitschriften, Familienblätter, Modenzeitungen

etc. etc.

Verlag von Therese Brunn's Würzburger Kochbuch

Preis gebunden 3 Mark

und Käuffer's Geschichte des 9. Infant.-Regts. „Wrede"

gebunden 4 Mark.

Empfiehlt seine Anstalt zur Reinigung von allen Sorten

Federn u. Rosshaare,

um sie von Staub und Motten zu befreien.

Unter Garantie.

Erste, grösste nur chemisch durch Dampf betriebene

Feder- und Rosshaar-Reinigungs-Anstalt

von

Joh. Tempel

Rittergasse 5

WÜRZBURG.

Ferner

Reinigung von Betten

von allen Krankheitskeimen als: Blattern, Typhus etc., sodass sie wieder gut und brauchbar sind.

Unter Garantie.

Kunst- und Bauschlosserei

Fabrikation und Lager von Herden und Oefen

Georg Stecher

. . . Würzburg . . .

Wagnerstraße No. 14. Filiale Wöllergasse.

Reparaturen aller Art rasch und billig.

Herde und Oefen.

Reichhaltiges Lager selbst gefertigter **schmiedeiserner Herde** bewährten Systems. **Gussherde, Emailleherde,** transportable **Kachelherde, Wirtschaftsherde.** Wärmeschränke, Conditoröfen, transportable Wurst- und Waschkessel, Selchöfen, **Herdaufsätze,** Topfregale.

Koch-, Regulier- u. Dauerbrandöfen in jeder Größe und Ausführung.

Herd- und Ofenteile.

Thüren für Kachelherde, Herd- und Ofenplatten, Herd- und Ofenringe. Rahmen für Kachelherde. Bratröhren. Feuerungs- und Aschenfallrahmen und Thüren. Wasserschiffe verzinkt, emailliert, in jeder Größe. Ofen- und Herdroste, Blechrohre und Kniee.

Reparaturen an eisernen Herden und Oefen billigst.

Bau-Arbeiten.

Ausführung aller im Bau vorkommenden Anschlagarbeiten und Eisenkonstruktionen. Klammern, Schlaudern, Treppengeländer, Balkongitter, Vorgartenzäune in jeder Ausführung. Einzäunungen aus Drahtgeflechte. Kaminaufsätze.

Grabgitter, Grabkreuze, Grablaternen und Ständer in einfacher und reichster Ausführung.

Blumentische, Kleiderständer und Halter. Firmenschilder.

Kostenanschläge und Zeichnungen stehen gerne zu Diensten.

Franconia.

Jedem, der Interesse für **fränkische Geschichte** und **fränkische Kunst** hat, empfehlen wir die Anschaffung nachstehender, von den gesammten Kunstzeitschriften hervorragend besprochenen und warm empfohlenen Publikationen:

Würzburg, die Stadt des Rococo.

Ein kulturhistorisches Städtebild

von

S. Göbl, kgl. Kreisarchivar

Mit 105 Abbildungen nach der Natur.

4. Auflage.

Preis fein gebunden M. 1.50.

Altfränkische Bilder.

Illustrierter kunsthistorischer Pracht-Kalender

mit erläuterndem Text von

Dr. Theodor Henner, kgl. Universitäts-Professor.

Preis eines Jahrganges M. 1.—.

Erschienen und erhältlich sind die Jahrgänge 1895, 1896, 1897, 1898, 1899, 1900, 1901, 1902, 1903.

Verlag der

Kgl. Universitäts-Druckerei von H. Stürtz · Würzburg.

Franz Lukas Seitz,

Königl. bayerischer Hoflieferant

Bohnesmühlg. 5 u. 7 Telephonruf 227

Parkettboden-Fabrik — Bau- & Möbelschreinerei

mit Dampfbetrieb.

Lager in Parketten, Riemen & Kehlleisten.

Militär-Schrank-Verschlüsse D. R. G. M. Sch.

B. Trabert

kgl. bayer. Hoflieferant

Würzburg

Schönthalstrasse Nr. 4.

Fabrikation anatomisch-orthopädischer Fussbekleidung.

Spezialität für Kurzbeine, Spitzfüße, Plattfüße, Pirokoff, Xbeine, Klumpfüße und Maschinenstiefel.

Nothwendige Gypsabgüsse

werden bei mir selbst gefertigt und werden Holzmodelle für jeden Kunden eigens gearbeitet und separat gehalten.

Für sämmtliche dieser Arbeiten wird für gutes Passen und Erfolg Garantie geleistet.

Anfertigung nach Maß der neuesten Façonen.

Schuhwaarenlager nur bester Fabrikate.

Delicatessen, Colonialwaaren u. Südfrüchte

Wenzel Weitzdörfer

Telefon 819 WÜRZBURG, Eichhornplatz Telefon 819

empfiehlt sein reichhaltiges Lager von

Gemüse- und Früchte-Conserven

Delicatessen aller Art, sämmtliche Colonialwaaren.

Würzburger Volksbank

(Actiengesellschaft)

empfiehlt sich zur Vermittlung aller in das Bankfach einschlagenden Geschäfte unter Ertheilung jeder wünschenswerthen Auskunft.

An- und Verkauf von Werthpapieren

unter billigsten Bedingungen.

Einlösung von Coupons vor Fälligkeit.

Nummern verloosbarer Effekten controlliren wir auf Wunsch fortlaufend bei Ziehungen und Kündigungen.

Gewährung von Darlehen gegen Hinterlegung von Werthpapieren.

Ausländische Noten und **Geldsorten, Wechsel** und **Auszahlungen** auf alle **Hauptplätze des In- und Auslandes,** insbesondere **Amerika.**

Circular- und Reise-Credit-Briefe.

Provisionsfreier Checkverkehr.

Aufbewahrung und Verwaltung

von

Werthpapieren, Hypotheken &c. &c.

in unserer vollständig feuer- und diebessicheren

— Panzerkammer. —

Die Aufbewahrung kann erfolgen:

a) **als offenes Depot:** die übergebenen Werthpapiere werden als **„Sonder-Eigenthum"** der einzelnen Hinterleger aufbewahrt; damit ist die vollständige Verwaltung, laufende Rechnung und auf Wunsch Gewährung von Baar-Darlehen verbunden;

b) **als verschlossenes Depot.**

Ueber die sämmtlichen bei uns hinterlegten Werthe kann während der üblichen Geschäftsstunden **ohne vorherige Anmeldung** sofort verfügt werden.

Vermiethung von feuer- und diebessicheren Schrankfächern (safes).

Die **Bestimmungen** für den Depot-Verkehr wie die Vermiethung der safes werden an unserer Casse verabfolgt oder auf Wunsch kostenfrei zugesandt.

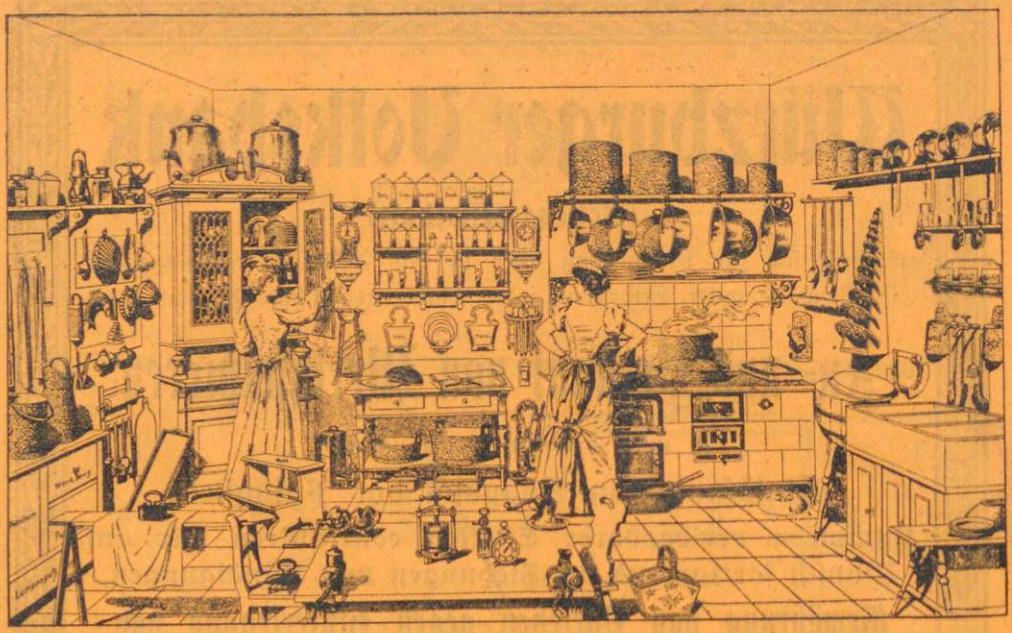

August Werner, Würzburg

(Inhaberin: Maria Werner Wwe.)

Küchen- und Wirtschaftseinrichtungs-Magazine, Glas- und Porzellanwaarenhandlung

Gegründet 1872. früher Mitinhaber der nunmehr gelöschten Firma **Elsässer & Werner** **Gegründet 1872.**

jetzt **Martinsgasse 15** und **Martinsbazar.**

Kunstschlosserei, Gitterstrickerei u. Eisenmöbelfabrikation

C. A. Würth, Würzburg

allerhöchst ausgezeichnet durch Se. Kgl. Hoheit den Prinzregenten

Kärnersgasse 2 u. 5/7, sowie Mainquai 5, dem Wellenbad vis-à-vis.

Geschäftsgründung 1867. *Telephonruf 1106.*

Fertigung jeder Art schmiedeiserner

Thore und Thüren,
Umzäunungen,
Garten-Möbel
Balkone
nebst den dazu gehörigen Trägern, einfach u. verziert
Treppen und Geländer,
Wendel-Treppen,
Vertretung industr. Gegenstände. —

Pavillon, Garten- und Gewächshäuser,
Laubgänge, Mistbeetfenster,
Bettstellen
Elastische Drahtmatratzen,
ältest bewährte und dauerhafte Construction, sehr beliebt wegen ihrer leichten Reinhaltung.
Drahtgewebe und -Flechtereien.
Fenster-, Keller- und Oberlichtgitter.
Verarbeitung combinierter Metalle.

Sand- und Erddurchwürfe — Fusskratzeisen.

Reichhaltiger Vorrath in **Zeichnungen,** auch werden letztere auf Wunsch in allen Stilarten angefertigt.

Maschinen- u. Brauereibedarfsartikel

Treibriemen, Maschinenöle, techn. Fette, Putzwolle, Peche.

Seilerwaaren aller Art.

Bindfaden, Leinen u. Seile.

Polsterartikel.

Jg. Ph. Wolpert's Erben

Schenkhof 2

zwischen Markt und Domstrasse.

Säcke,

Gurte, Netze.

Angelgeräthe.

Telephon 70.

Michael Ziegler

Weingutsbesitzer und Weinhandlung

Comptoir:
Innerer Graben 22

Würzburg

Telefon 989.

Kellereien:
Innerer Graben 18
Innerer Graben 22
Bronnbachergasse 8
Schönthalstrasse 6.

Weingut in den Gemarkungen:
Würzburg, Randersacker und Iphofen.

Weinberge in den Lagen: Pfaffenberg, Pfaffenbergskehle, Lindlesberg, Steinbachsgrund, Aeusserer Neuberg, Innerer Neuberg, Randersackerer Hofstatt, Iphöfer Kronsberg, Iphöfer Kammer.

Telephon-Anschluss Nr. 66. — Gegründet 1849. — Telegramm-Adresse: Romwagner.

Rom & Wagner

32 Eichhornstr. * kgl. bayer. Hoflieferanten. * Theaterstrasse.

Hoflieferanten Ihrer kgl. Hoheit der Frau Prinzessin Ludwig Ferdinand von Bayern.

Hoflieferanten Ihrer Durchlaucht der Frau Prinzessin Adolf von Schwarzburg-Rudolstadt.

Confections-, Modewaaren-, und Ausstattungs-Magazin.

Specialität:

Feine Damen-Confection.

Reichhaltige Auswahl

Fertiger Costume und Gesellschafts-Toiletten.

Morgenkleider, Jupons, Reise- und Regenmäntel.

Trauer- und Halbtrauerwaaren aller Art.

Anfertigung in eigenen Ateliers, dringende Aufträge in 1 bis 2 Tagen.

Beste Deutsche und Lyoner Seidenwaaren und Sammete
garantirt für solides Tragen.

Weisswaaren.

Complette Braut-Ausstattungen nach Specialkatalogen
zu Engros-Preisen.

Fertige Damenwäsche und Bettwäsche.

Bewährteste Fabrikate in Hausmacher und Bielefelder Leinen in allen Breiten, reinleinen Tischzeuge, Damaste, Madapolams und Piqués etc.
Specialität: Hotel-Einrichtungen.

Möbelstoffe, Gardinen, Portièren und Teppiche.

Smyrna-Teppiche, bestes deutsches Fabrikat „Schmiedeberg". Echte orientalische Teppiche, Holländer Teppiche und Läuferstoffe.

Bestes Linoleum.

Niederlage der bewährtesten Delmenhorster „Hansa-Marke".
Jährlicher Verbrauch circa 15000 □m. — Regelmässige Waggonbezüge.

Feste Preise. *Reelle Bedienung.*

Proben und Mustersendungen auf Wunsch franko.

Bürgerbräu

WÜRZBURG

BAYERN.

II. Abtheilung.

Straßen-, Häuser- und Geschäftsverzeichniß.

J. KAIFER, Würzburg, Eichhornstr. 17.

Hauptniederlage und Alleinvertrieb von **Aachener Kaiserbrunnen.**

Selbst bei angebrochenen Flaschen entsteht kein Verlust an Kohlensäure und bleibt das Wasser in Folge des praktischen Verschlusses stets frisch.

KAISERBRUNNEN

Aachen

Natürliches Aachener Thermalwasser

abgekühlt und mit Kohlensäure versetzt.

In Flaschen mit Schraubenverschluss.

Tafelwasser sämtlicher Dampfer des Norddeutschen Lloyd und der Hamburg-Amerika-Linie.

Unter Controle der Aachener Stadtverwaltung abgefüllt.

Per ½ Fl. kostet 22 ₰, ¾ Ltr.-Fl. 20 ₰, ½ Fl. 15 ₰

Leere Flaschen müssen zurückgegeben werden.

Niederlage und Versand aller gangbaren Kur- und Tafel-Wasser.

Spezial-Geschäft für Seifen und Kerzen. — Erste Flaschenmilch-Niederlage.

J. KAIFER, Würzburg, Eichhornstrasse 17.

ANTON ECKERT

Baugeschäft WÜRZBURG

Inhaber: Baumeister Philipp Eckert
Architekt Anton Eckert
Ingenieur Josef Eckert.

Telegramm-Adresse:
Anton Eckert, Würzburg.
Fernsprech-Anschluss Nr. 147.

Projektirung, Uebernahme und Ausführung ganzer Bauten sowie Bauleitungen.

Technisches Bureau für Hochbau, Architektur und Kunstgewerbe.
Architekt Anton Eckert jun.

Zimmerei, Schreiner-, Glaser- und Schlosser-Werkstätten
mit Maschinenbetrieb.

Holzhandlung, Dampfsäge- und Hobelwerk, Parquetfabrik, Trockenanlage.

Bureau, Comptoir, Werk- und Lagerplatz:
Veitshöchheimerstrasse 2.

Stadttheater Würzburg.

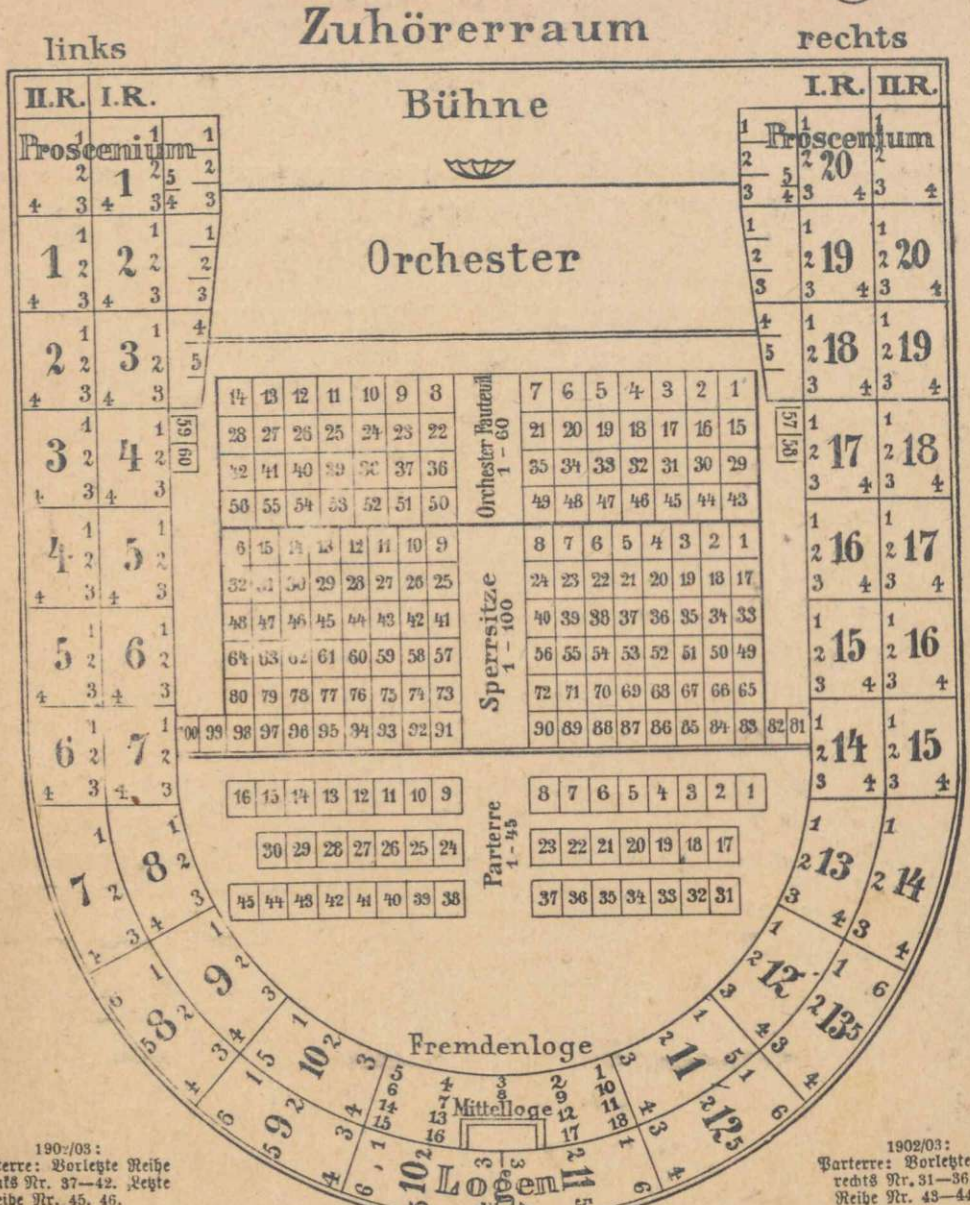

1902/03:
Parterre: Vorletzte Reihe links Nr. 37—42. Letzte Reihe Nr. 45, 46.

1902/03:
Parterre: Vorletzte Reihe rechts Nr. 31—36. Letzte Reihe Nr. 43—44.

Opern-Preise.

	Mk.	Pf.
Fremdenloge (1. Rang Mitte)	4	—
1. Rang	2	60
Orchester-Fauteuil	2	20
2. Rang Mittelloge	2	—
2. Rang Seitenloge	1	50
Sperrsitz	2	—
Stehparquet	1	50
Parterre nummerirt	1	10
Parterre unnummerirt	1	—
Amphitheater	—	60
Gallerie	—	40

Schauspiel-Preise.

	Mk.	Pf.
Fremdenloge (1. Rang Mitte)	3	—
1. Rang	2	20
Orchester-Fauteuil	2	—
2. Rang Mitte	1	60
2. Rang Seitenloge	1	20
Sperrsitz	1	60
Stehparquet	1	50
Parterre nummerirt	1	—
Parterre unnummerirt	—	90
Amphitheater	—	55
Gallerie	—	35

Ermäßigte Preise.

	Mk.	Pf.
Fremdenloge (1. Rang Mitte)	2	—
1. Rang	1	40
Orchester-Fauteuil	1	20
2. Rang Mittelloge	—	90
2. Rang Seitenloge	—	70
Sperrsitz	1	—
Stehparquet	—	75
Parterre nummerirt	—	50
Parterre unnummerirt	—	40
Amphitheater	—	30
Gallerie	—	20

Abonnirt

(Montag, Mittwoch, Donnerstag und Samstag):

Fauteuils (Abonnement A): Nr. 1, 7, 8, 9, 10, 11, 12, 13, 14, 21, 22, 29, 35, 36, 37, 48, 39, 41, 44, 45, 48, 49, 50, 51, 52, 53.
Sperrsitze (Abonnement A): Nr. 1, 2, 4, 5, 6, 7, 8, 9, 10, 11, 12, 21, 22, 23, 24, 27, 28, 31, 32, 40, 41, 42, 48, 56, 63.
Fauteuils (Abonnement B): Nr. 1, 7, 8, 9, 10, 11, 14, 21, 23, 29, 33, 34, 35, 36, 37, 38, 39, 41, 44, 45, 48, 49, 50, 51.
Sperrsitze (Abonnement B): Nr. 1, 2, 5, 6, 7, 8, 9, 10, 11, 12, 16, 21, 22, 23, 24, 31, 32, 56, 63.
Parterreloge rechts.
Harfenlogen links und rechts.
I. Rang: Logen 3, 8, 9, 10, 11, 12, 13, 14, 18.
Prosceniumslogen links u. rechts.
II. Rang: Loge 8 Platz 3. Loge 9 Platz 1, 2, 3.
„ 10 „ 1, 2. „ 12 „ 1, 2.

Unverkäuflich sind:

Fauteuils Nr. 2, 54.
Sperrsitze Nr. 14, 17, 33, 34, 65, 66, 67, 79, 80, 93, 94, 95, 97, 98.
Numm. Parterre Nr. 8.
I. Rang: Loge 16 Platz 3.
Parterreloge links: Magistrat.
II. Rang: Loge 6 Platz 1. Loge 8 Platz 1 u. 2. Loge 11 Platz 1, 2 u. 3.

Die Stadt-Eintheilung.

Die **frühere Distrikt-Eintheilung** unterschied **fünf Distrikte**, nämlich die vier rechtsmainischen Stadtviertel (im I. und IV. Distrikt wurde zwischen „Aeußerer Stadt" und „Innerer Stadt" getheilt) und das Mainviertel.

Nach der **jetzigen Stadteintheilung** gibt es **10 Bezirke** und **50 Distrikte**.

Die Grenzen der 10 Bezirke sind auf dem **Stadtplan** angegeben.

Distriktsvorsteher:

I. Pleicher Bezirk.

1. Dez. 1900: 6691 Einw.

1. Distrikt: **Dunzinger**, Georg, Privatier, Pl. Thor-Str. 22.
2. „ **Borst**, Ferdinand, Lithograph, Jul.-Promenade 1.
3. „ **Scheiner**, Franz, Hoflieferant, Kaiser-Straße 13.
4. „ **Lehritter**, Balthasar, Baumeister, Pleicher Glacis-Str. 2½.
5. „ **Steeb**, Hermann, Fabrikant, Ständerbühl-Str. 13½.

II. Hanger Bezirk.

1. Dez. 1900: 7959 Einw.

6. Distrikt: **Henning**, Johann, Tapezier, Textor-Straße 5.
7. „ **Neuland**, Val., Gasthausbes., Wall-Gasse 18.
8. „ **Plettinger**, Christof, Kaufmann, Semmel-Str. 4.
9. „ **Rom**, Josef, Hoflieferant, Theater-Straße 11.
10. „ **Eckert**, Franz, Schneidmühlbesitzer, Schweinfurter-Str. 2.

III. Grombühl-Bezirk.

1. Dez. 1900: 12467 Einw.

11. Distrikt: **Rockenmeyer**, Josef, Zimmermeister, Grombühl-Str. 2½.
12. „ **Beck**, Hermann, Metzgermeister, Fabrik-Straße 9.
13. „ **Schweikert**, Wilhelm, Fabrikant, Steinheil-Str. 26.
14. „ **Schramm**, Johann, Tünchermeister, Fabrik-Str. 1½.
15. „ **Fries**, August, Kaufmann, Aumühl-Straße 12.
16. „ Derselbe.

IV. Neumünster-Bezirk.

1. Dez. 1900: 9425 Einw.

17. Distrikt: **Geist**, Kaspar, Weißküfer, Karmeliten-Str. 17.
18. „ **Guttenhöfer**, Stefan, Hoflieferant, Dom-Str. 29.
19. „ **Graber**, Peter, Weinwirth, Innerer Graben 27.
20. „ **Mayer**, Franz, Hoflieferant, Eichhorn-Straße 6.
21. „ **Vogler**, Luitpold, Tapezier, Domer Pfarr-Gasse 8.

V. Dom-Bezirk.

1. Dez. 1900: 7277 Einw.

22. Distrikt: **Jander**, Joh. Bapt., Kaufmann, Glocken-Gasse 11.
23. „ **Barth**, Gg., Zeugschmied, Augustiner-Str. 5.
24. „ **Wolz**, Sebast., Metzgermstr., Domer Schul-Str. 4.
25. „ **König**, Val., Schuhmachermeister, Rotscheiben-Gasse 6.

VI. Rennweg-Bezirk.

1. Dez. 1900: 4099 Einw.

26. Distrikt: **Herbst**, Lorenz, Privatier, Rennweger Glacis-Str. 2.
27. „ **Kaufmann**, Michael, Priv., Eisen-Straße 7.
28. „ **Mittnacht**, Valentin, Prod.-Händler, Barbara-Str. 32.
29. „ **Gehringer**, Johann, Restaurateur, Rottendorfer-Straße 5.
30. „ **Elbert**, Georg, Gärtner, Gerbrunner Weg ohne Nr.

VII. Peter-Bezirk.

1. Dez. 1900: 7395 Einw.

31. Distrikt: **Schenk**, Thaddäus, Priv., Reuerer-Gasse ½.
32. „ **Bausewein**, Karl, Schneidermeister, Neubau-Straße 10.
33. „ **Gram**, Valentin, Tapezier, Sander-Straße 9.
34. „ **Spengler**, Gg., Glasermstr., Sander Ring 3.

VIII. Sanderau-Bezirk.

1. Dez. 1900: 9977 Einw.

35. Distrikt: **Aschenbach**, Heinrich, Privatier, Frieden-Straße 35.
36. „ **Fellmann**, Michael, Kaufmann, Franz-Ludwig-Straße 12.
37. „ **Zeißner**, Konr., Priv., Keesburg-Straße 6.
38. „ **Moser**, Melchior, Hoflieferant, Virchow-Straße 22.
39. „ **Ankenbrand**, Josef, Glasermeister, Hutten-Straße 3.
40. „ **Stumpf**, Adam, Privatier, Heidingsfelder-Straße 1.

IX. Burkard-Bezirk.

1. Dez. 1900: 2811 Einw.

41. Distrikt: **Simon**, Christof, Kaufmann, Burkarder-Straße 9.
42. „ **Körber**, Johann, Priv., Mergentheimer-Straße ½.
43. „ Derselbe.

X. Zellerau-Bezirk.

1. Dez. 1900: 7396 Einw.

44. Distrikt: **Hochrein**, Franz, Restaurat., Zeller-Straße 7.
45. „ **Scheller**, Andr., Oekonom, Laufer-Gasse 4.
46. „ **Leipold**, Michael, Zimmermeister, Höchberger-Straße 4.
47. „ Derselbe.
48. „ **Frank**, Ignaz Peter, Seifenfabr., Frankfurter-Straße 28.
49. „ **Brennig**, Peter, Holzhändler, Adelgunde-Straße 11.
50. „ Derselbe.

Orientirungstafel für die Häusernummerirung.

Die Alte Brücke ist in ihrer Verlängerung als Mittellinie der Stadt angenommen: alle von hier aus gegen den Stadtpark führenden doppelreihigen Straßen tragen in steigender Weise links die ungeraden, rechts die geraden Zahlen. — Die einreihigen Straßen sind fortlaufend nummerirt.

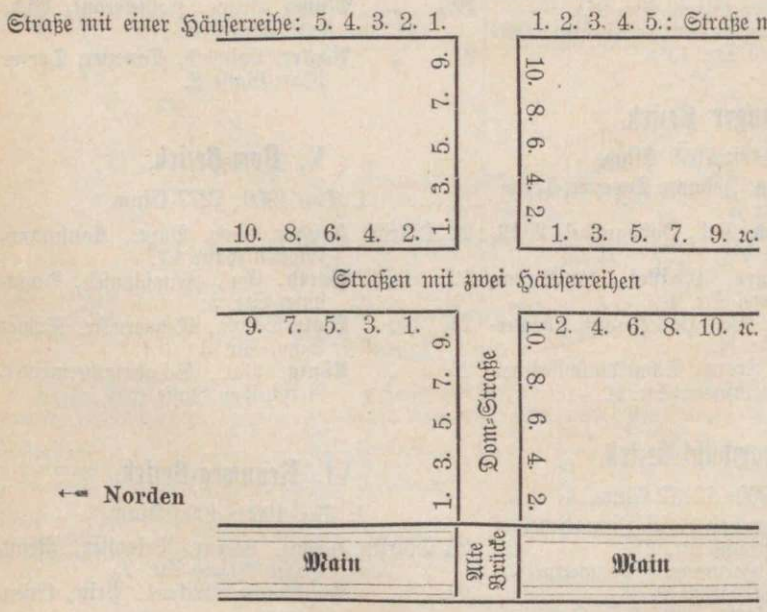

Alphabetisches Verzeichniß

der

Straßen, Plätze, öffentlichen Gebäude etc.

in Würzburg.

Auf dem **Stadtplan**, welcher dem Adreßbuche beigegeben ist, sind die hier aufgeführten Straßen, Plätze, Gebäude u. s. w. in den mit Buchstaben und Ziffern bezeichneten Feldern [z. B. D 5, A B 3] zu finden.)

Adelgunde-Straße A B 3
Aich-Straße G 3
Allee-Straße G 4
Alte Kasern-Straße C 3
Amalien-Straße F 6
Am Exerzier-Platz E F 6
Anatomisches Institut der Universität E 2
Anna-Straße G H 3 4
Artilleriekaserne L 3
Arztlade (Nr. 1) E 4
Augenheilanstalt der kgl. Universität E 2
Augenklinik (Neubau) D 2
Augustiner-Straße D 4
Aumühl-Straße J K 2 3
Aussichtsthurm Frankenwarte A 7
Auvera-Straße G H 2
Bach-Gasse D E 3
Bader-Gasse E 5
Bären-Gasse D 3
Bahnhof, alter (ehemal.) F 3
Bahnhof, Haupt- E F 1 2
Bahnhof Sanderau G 5
Bahnhof-Platz F 2
Bahnhof-Straße F 2
Bahnpostamt E 1
Bank, Königl. F 4
Barbara-Straße J K 3
Bavaria-Keller G 1
Beer's Felsenkeller B 5
Bergmeister-Gasse E 5
Bergmeister-Hof (Nr. 2) E 5
Bibra-Straße E 4
Bischöfliches Palais E 3
Blasius-Gasse E 3 4
Blöhlein (Nr. 3) E 3
Blumen-Straße D E 6 7
Bock-Gasse D E 4
Bock-Gasse, untere D 4
Bohnesmühl-Gasse D E 2 3
Botanischer Garten E 2
Braun-Hof (Nr. 4) E 4
Breite Schloß-Gasse C 4
Bronnbacher-Gasse D E 3
Bronnbacher-Hof (Nr. 6) D 3
Bruder-Hof E 4
Brückner-Straße G 1 2
Bürgerspital F 3
Bürgerspital-Kirche F 3
Bürgerverein (Alt. Bahnh.) F 3
Büttner-Straße D 4 5
Burkarder Kirche D 5
Burkarder-Straße D 4 5
Burkarder Thor D 5
Chem. Institut der kgl. Universität D 2
Chilianeum F 5
Corps-Bekleidungsamt B 2
Denkmäler u. Zierbrunnen:
Antäusdenkmal G 4
Beckerdenkmal G 4
Frankoniabrunnen F 4
Herkulesdenkmal G 4
Kiliansbrunnen F 2
Kriegerdenkmal H 3
Sieboldsdenkmal F 5
Vierröhrenbrunnen D 4
Zürndenkmal F 3
Dettelbacher-Gasse D 3
Deutschhaus-Kirche (ehem.) C 3
Domer Pfarr-Gasse E 3 4
Domer Schul-Straße E 4
Dominikaner-Gasse E 3
Dominikaner-Kirche und Kloster E 3
Dominikaner-Platz E 3
Dom E 4
Dom-Straße D E 4
Dreikronen-Straße D 3 4
Dritte Felsen-Gasse C D 4
Dürrbacher Steig B 1
Ebracher-Gasse E 4
Edel-Straße G 8
Ehehaltenhaus u. -Kirche E 7
Eichhorn-Straße (mit Eichhorn- u. Spiegel-Platz) E 3
Eisen-Straße G H 4 5
Elephanten-Gasse E 5
Elster-Gasse C 3
Erste Felsen-Gasse C D 4
Erste Schloß-Gasse C 4
Erthal-Straße G 5
Erzherzog Karl-Platz I 4
Fabrik-Straße G H 1
Faulenberg-Straße K L 3
Felsen-Gasse, erste } C D 4
„ zweite }
„ dritte }
Festung Marienberg B C 4 5
Festungskirche C 4
Fischer-Gasse C 3
Fisch-Markt D 3
Fleischbank D 3
Flora-Straße F 8
Frankenwarte (Aussichtsthurm) A 7
Frankfurter-Straße A—C 3 4
Franziskaner-Gasse (mit Franziskaner-Platz) E 4
Franziskanerkirche und Kloster E 4
Franz-Ludwig-Straße F 6
Frauenland H J 5 6
Frauenklinik der kgl. Universität E 2
Freibad, Städtisches D 7
Frieden-Straße F G 5 6
Friedhof, Städtischer H J 3
Friedhof-Straße G—J 3
Fries-Straße J 5 6
Fröhlich-Straße J 5 6
Frühling-Straße E F 7 8
Füchslein-Straße E F 1
Gabelsberger-Straße H 1 2
Gardisten-Straße G 3
Gardisten-Kaserne G 3
Garten-Straße E F 7 8

Gaswerk, Städtisches E 1
Geistl.(Klerikal-)Seminar E 4 5
Gerber-Straße D 3
Gerbrunner-Straße G H 4 5
St. Gertraud-(Pleicher-) Kirche D 3
Gertraud-Gasse D 3
Glocken-Gasse D 4
Gneisenau-Straße J L 3
Göbelslehen-Straße G 5
Goethe-Straße G 4 5
Gothen-Gasse D 4
Graben-Berg E 3
Graben-Gasse E 3
Greffen-Gasse D 3
Grombühlbrücke G 2
Grombühl-Straße G—J 1 2
Große Katzen-Gasse C D 4
Güterhalle, Badische G 2
Güterhalle, Bayerische F G 2
Gutenberg-Straße H 1 2
Gymnasium, K. altes D 4
Gymnasium, K. neues G 3
Häfner-Gasse D 3
Hahnen-Hof (Nr. 5) E 3
Hand-Gasse F 3
Harfen-Straße D E 1
Harmonie E 4
Hartmann-Straße A 2 3
Hauger Glacis-Straße F G 2
Hauger Kirch-Gasse F 3
Hauger Kirch-Platz F 3
Hauger Pfarr-Gasse E F 3
Hauger Ring F G 2
Hauptbahnhof E F 1 2
Hauptzollamt, Kgl. D 3
Heidingsfelder-Straße F 7 8
Heine-Straße F 2 3
Herrn-Straße E 3 4
Herzogen-Straße E 3
Hintere Fischer-Gasse C 3
Höchberger-Straße A B 4
Höchberger Thor B 4 5
Hörlein-Gasse E 5
Hochreservoir, Städt. H 4
Hochreservoir, Städt. neues K 4
Hofgarten, Kgl. F G 4 5
Hofkirche F 4
Hof-Promenade F 4
Hofstall-Straße F G 3
Hof-Straße E F 4
Holzthor-Gasse D 3
Hueber-Gasse F 3
Hügel'sche Badeanstalt D 6
Hutten'scher Garten E 6
Hutten-Straße E 6
Jäger-Straße A B 4
Jakob-Straße G H 3 4
Im Hammel (Nr. 7) E 3
Infanterie-Kaserne, alte D 5
Infant.-Kas., neue A B 2 3
Ingolstadter Hof (Nr. 8) E F 3
Innerer Graben D E 3
Johannishof C 7
Johanniskirche (prot.) G 3
Johanniter-Gasse D 5
Johanniter-Gasse, Obere E 5
Johanniter-Platz D E 5
Josef-Platz H 1
Josef-Straße H 1
Julianum, Kgl. F G 3
Julius-Promenade D E 3
Juliusspital E 2 3
Juliusspital-Kirche E 3
Justiz-Gebäude, Kgl. F 5
Kapelle (Kapuzinerkirche) C 6
Kärner-Gasse D 3 4
Kaiser-Platz F 2
Kaiser-Straße E F 2
Kant-Straße G 6 7
Kapuziner-Straße F G 3 4
Kapuziner-Kirche u. -Kloster (Kapelle) C 6
Karmeliten-Straße D 3 4
Karolinen-Anlage H 4 5
Karolinen-Straße H 4
Karthause F 3
Kasern-Gasse D 5
Kasern-Straße, Alte C 3
Katharinen-Gasse E 3
Katzen-Gasse, Große C D 4
Katzen-Gasse, Kleine C 3 4
Keesburg-Straße G 7
Ketten-Gasse E F 4
Kleine Katzen-Gasse C 3 4
Klinik-Straße E 2 3
Kloster-Gasse E 4
Koelliker-Straße D E 2 3
Körner-Straße E 7
König-Straße A 3
Kollegienhaus, med., d. k. Universität E 2
Konrad-Straße H 4
Korn-Gasse D E 5
Kommandantur, Königl. F G 3
Krahnen-Kai D 2 3
Kreisarchiv, Kgl. F 4
Kreis-Blinden-Institut F 2
Kreis-Taubstummen-Inst. F 6
Kroaten-Gasse F G 3
Kürschner-Hof E 3 4
Kunst-Verein F 4
Landwehr-Straße D E 5
Landwirthschaftl. Winterschule, kgl. G H 6
Lang-Gasse D 4
Laufer-Gasse C 3
Lehrer-Straße D 5
Leisten-Straße A D 5
Letzter Hieb J 4
Lindlein-Straße G—J 1
Ludwigs-Halle F 3
Ludwig-Straße F G 2 3
Ludwigs-Brücke D 6
Luitpold-Brücke C D 2
Luitpold-Straße B C 2 3
Luxburg-Straße H J 6
Magistratsgebäude D 4
Maier-Gasse E 5
Maillinger-Straße A B 2
Mainau-Straße A—C 1 2
Main-Brücke D 4
Main-Gäßchen E 6 7
Main-Kai D 3—5
Mai-Straße F 7
Marcus-Straße E 2
Marien-Anstalt F 6
Marienberg: Festung B C 4 5
Marienberg: Kirche C 5
Marienkapelle D E 3
Marien-Platz D E 3
Marien-Straße F 2
Markt-Gasse D 3
Markt-Platz D E 3 4
Martin-Straße E 3 4
Maulhard-Gasse E 3
Maxschule F 4
Max-Straße E F 3 4
Mergentheimer-Straße D 5—8
Michaelskirche E F 5
Militär-Bäckerei A 2 3
Militär-Friedhof (ehemal.) B 3
Militär-Krankenhaus, altes und neues C 3
Militärschwimmschule D 6
Mönchberg-Straße H J 4
Moltke-Straße A 3 4
Moritz-Gasse F 4
Moskau B 1 2
Münz-Straße E 5 6
Musikschule, Kgl. E 4
Neubau-Kirche E 5
Neubau-Straße E 5
Neuberg-Straße F G 6—8
Neue Welt A 6
Neumann-Straße G 1
Neumühle K 1
Neumünster-Kirche E 4
Nikolaus-Straße C D 5 6
Oberdürrbacher-Straße J K 1 2
Obere Johanniter-Gasse E 5
Obere Schloß-Gasse C 4
Oberes Main-Kai D 4 5
Oberthür-Straße E 3
Oegg-Straße F 3
Otto-Straße F 5
Parade-Platz E 4
Patholog. Institut d. k. Univ. E 2
Pestalozzi-Straße J 1
Peter Pfarr-Gasse E 5
Peter-Kirche E 5
Peter-Platz E 5
Peter-Straße E 5
Petrini-Straße G H 1 2
Pfauen-Gasse E F 4
Physikal. Institut d. k. Universität E 2
Physiolog. Institut d. k. Universität E 2
Plattner-Straße E 4
Platz'scher Garten G 4
Pleicher Glacis-Straße D—F 2
Pleicher Kirche (St. Gertraud) D 3
Pleicher Kirch-Gasse D 3
Pleicher Kirch-Platz D 3
Pleicher Pfarr-Gasse D 2 3
Pleicher Ring D—F 2
Pleicher Schul-Gasse D 3
Pleicher Thor-Straße D 2 3
Pleicher Wall D 2
Polizeigebäude D 4
Pommer-Gasse D 3
Postamt 1 E 3
Postamt 2 (Bahnhof) E 1 2
Postamt 3 E 5
Postamt 4 D 4
Postamt 5 G 4
Postamt 6 H 1
Postamt 7 E 4
Postamt 8
Postamt 9
Protestant. (Stephans-) Kirche E F 5
Protestant. (Johannis-) Kirche G 3

Psychiatr. Klinik (Neue) F G 1
Randersackerer-Straße F 7 8
Regierung, Kgl. E 5
Regierungs-Präsidenten-Palais F 3 4
Reibelt-Gasse D E 5
Reiser-Straße J 2
Reisgruben-Gasse E F 2 3
Rennplatz d. Veloz.-Club K 4
Renn-Weg G 4
Rennweger Glacis-Straße G 3 4
Rennweger Ring G 3 4
Rentamt, (Stadt-) F 4
Residenz, Kgl. F 4
Residenz-Platz F 4
Reuerer-Gasse E 5
Reuerer-Kirche und -Kloster E 5
Riemenschneider-Straße G 5
Rimparer-Straße G 1
Ritter-Gasse D 4
Rosen-Gasse D E 5
Rosenmühl-Weg L 2
Rotkreuz-Straße D 1 2
Rotlöwen-Gasse E 5
Rotscheiben-Gasse F 4
Rottendorfer Chaussee K L 4 5
Rottendorfer-Straße G—J 4
Rückermaingebäude D 3
Rückert-Straße E 7
Rüdiger-Straße F 3
Saal-Gasse D 4
Sander-Glacis-Straße E G 4—6
Sander Ring D—G 4—6
Sanderauer Bahnhof G 5
Sander-Straße E 5 6
Sanderwasen E F 6
Scanzoni-Straße C D 1
Schalksberg-Weg G 1
Scheffel-Straße F G 7 8
Schelling-Straße G H 7 8
Schenk-Hof (Nr. 9) D 4
Schießhaus-Straße D 6
Schild-Hof (Nr. 10) E 5
Schiller-Straße F 6
Schlachthaus D 2
Schloß-Gasse, Erste, Breite u. Obere C 4
Schmalz-Markt E 4
Schneiderskeller G H 2
Schönborn-Straße E 3
Schönlein-Straße D E 1 2
Schönthal-Straße E 4 5
Schottenanger C 3
Schottenkirche (ehemal.) C 3
Schrannenhalle F 2
Schürer-Straße G H 3
Schützenhof C 7
Schützen-Straße A 4
Schullehrerseminar J 6
Schuster-Gasse E 4
Schutt-Gasse D 3
Schwanen-Hof (Nr. 11) D 4
Schweinfurter Chaussee K L 1 2
Schweinfurter Staatsstraße H J 2
Schweinfurter-Straße G H 5
Sedan-Straße A 2 3
Seelberg-Straße H 4
Seinsheim-Straße H 5 6
Seminar, Geistl. (Klerikal-) E 4 5
Semmel-Straße F 2 3
Senefelder-Straße J 1 2
Sieboldskeller G 6
Siebold-Straße F G 5 6
Siligmüller-Straße H 3 4
Sonnen-Straße E 7
Sophien-Straße F 6
Spiegel-Straße E 3
Spital-Gasse C 4
Spital-Kirche C D 4
Staats-Hafen C 1 2
Stadtgärtnerei H 6
Stadtpark D E F G 2—6
Städtisches Museum F 3 4
Ständerbühl-Straße C—E 1
Steinach-Straße A B 2
Steinberg-Weg, Unterer B C 1
Steinheil-Straße H 1
Stein-Straße C D 1
Stephan-Straße E 5
Stephans-Kirche (prot.) E F 5
Stern-Gasse E 4
Stern-Platz E 4
Stift-Hauger Kirche F 2 3
Stockfisch-Gasse D 4
Synagoge E 4
Talavera C 2
Textor-Straße F 3
Theater P 3
Theater-Straße E F 3 4
Theresien-Straße G 2 3
Thurm-Gasse D 2
Tiepolo-Straße E 5
Trainkaserne C 3
Trauben-Gasse F 6
Turnhalle, Städtische D 5
Turnhalle der T.-G. W. E 6
Ulmer-Gasse D 3
Ulmer-Hof (Nr. 13) D 3
Ulrich-Straße H 5
Universität, alte E 4
Universität, neue E F 5
Universitäts-Bibliothek, Kgl. E 5
Universitäts-(Neubau-)Kirche E 5
Unterdürrbacher Landstr. A B 1
Untere Bock-Gasse D 4
Ursuliner-Gasse D E 4
Ursuliner-Kirche u. Kloster D E 4
Valentin Becker-Straße G H 4 5
Veitshöchheimer Chaussee A B 1
Veitshöchheimer-Straße C D 1 2
Versbacher Landstraße K L 1 2
Viehhof, Städt. D 2
Vincentinum H 1
Vincentinum-Straße G H 1
Virchow-Straße E 6 7
Volks-Garten G 3 4
Wagner-Platz G 1
Wagner-Straße G H 1 2
Waisenhaus, Kgl. F 5
Wall-Gasse F 2
Walther-Straße H 1—4
Wasserwerk, Städtisches F 2
Weingarten-Straße E F 6 7
Weißenburger-Straße A B 2 3
Wickenmayer-Straße J. 1
Welz-Straße D 1 2
Wilhelm-Straße E 3
Wintergarten (im k. Hofg.) F 4 5
Wittelsbacher-Platz H J 5 6
Wittelsbacher-Straße H—K 4—6
Wölffel-Straße E 6
Wöller-Gasse E 3
Wörth-Straße B 2 3
Wohlfahrt-Gasse D E 4
Wolfram-Straße F G 3
Zeller-Straße C D 3 4
Zeughaus B 5
Ziegelau-Straße D 1 2
Zink-Hof (Nr. 12) D 4
Zollamt, Kgl. Haupt- D 3
Zootomisches Institut. d. k. Universität D 2
Zuchthaus, Kgl. D 5
Zweite Felsen-Gasse C D 4
Zwinger E F 5

Das Verzeichniß der einzeln liegenden Anwesen, welche nicht mit Nummern versehen sind, ist am Schlusse des Verzeichnisses der Wohnhäuser und deren Bewohner vorgetragen.

In den letzten Jahren wurden folgende Straßen und Straßentheile umgetauft:

Lehnleite — **Barbara-Straße**; Theil der Elephanten-Gasse mit Bergmeister-Hof (Hs.-Nr. 1—8) — **Bergmeister-Gasse**; Domer Pfaffen-Gasse — **Bibra-Straße**; Fischer-Gasse — **Dreikronen-Straße**; Hintere Fischer-Gasse — **Fischer-Gasse**; Theil der Faulenberg-Straße (Hs.-Nr. 2½—14) — **Gneisenau-Straße**; Stroh-Gasse — **Heine-Straße**; Theil der Ursuliner-Gasse — **Kloster-Gasse**; Stelzen-Gasse — **Koelliker-Straße**; Loch-Gasse — **Spiegel-Straße**; Obere Frühling-Straße — **Mai-Straße**; Theil der Katharinen- und Häfner-Gasse — **Marien-Platz**; Schütt-Gasse — **Moritz-Gasse**; Theil der Ketten-Gasse (Hs.-Nr. 20, 22, 24, 26, 28) — **Pfauen-Gasse**; Theile der Kapuziner-Straße — **Rüdiger-Straße** und **Wolfram-Straße**; Theil der Domer Schul-Straße (Hs.-Nr. 10, 12, 14, Neubauberg) — **Schönthal-Straße**; Hauger Pfaffen-Gasse — **Textor-Straße**; Grasweg — **Valentin Becker-Straße**; Theil der Randersackerer-Straße (Hs.-Nr. 1—7, 2—18) — **Virchow-Straße**; Steinweg — **Ziegelau-Straße.**

Alphabetisches Verzeichniß

der

Straßen mit deren Wohnhäusern und Bewohnern.

NB. Die Namen der **Hauseigenthümer** stehen zunächst der Hausnummer und sind fett gedruckt; wohnt der Hausherr nicht im Hause, dann ist der Name in Klammern ( ) vorausgesetzt. Die übrigen Hausbewohner sind nach Reihenfolge der Stockwerke geordnet. Die Sterne vor den Namen bedeuten, daß der Betreffende **Telephon** hat.

Die Abkürzungen der Vornamen und Berufsarten mußten der Uebersichtlichkeit wegen erfolgen; Aufschluß gibt hierüber der I. Theil des Adreßbuchs. Die den einzelnen Straßennamen beigefügte Bezeichnung, z. B. A B 3, bezeichnet das Quadrat des Stadtplanes, in welchem die betr. Straße zu finden ist.

Adelgunde-Straße[1]).

(X. [Zellerau-] Bezirk, früher V. Distr. An die Luitpoldstraße sich westlich anschließend zw. Wörth- u. Sedanstr.)

A B 3.

[1]) Nach der Schwester des Prinzregenten, Adelgunde von Modena, benannt.

2 (Militärärar.) Halbinvalidenkaserne.
Hegerich, Karl, Sergent.
Blasius, Jak., Sergent.
Kaupp, Jos., Vizefeldw.
Schäfer, Cyr., Feldwebel.
Siegler, Ben., Vizefeldw.
Fehrer, Gg., Vizefeldw.
Wichner, Gg., Sergent.
Latsch, Anton, Vizefeldw.
Schneider, Heinr., Serg.
Glaser, Friedrich, Bekleidungsamtsadspir.
Hertlein, Gg., Vizefeldw.
Erhard, Urb., Sergent.
Flechtner, Joh., Feldw.
Mahr, Nik., Feldwebel.

3 Enz, And., Schuhmmstr.
Lion, Dr. Alex., Oberarzt.
Hellfeld, Karl, Zugführ.
Merkel, Ludwig, Priv.

5 (Henning.)
Hinkelmann, E., Kaufm.
Scheingraber, Klar., Priv.
Scheingraber, J., Kaufm.
Scheingraber, M., Kaufm.
Kolb, Jgn., Kaufmann.

7 Hofmann, Bab., Priv.
Voit, Johann, Pensionist.
Wurzer, Joh., k. Gerichtsvollzieher a. D.
Mönnichs, Alois, Oberleutnant und Bat.-Adj.

10* Rüttinger, J., Hofl., Dampfwäschereibesitzer.
Zick, Otto, Assistent beim Bekleidungsamt.
Seel, Christian, Kaufm.
Hahner, Gg., Kaufmann.
Biedenbach, L., Laz.-Insp.

11 *Brennig, Pet., Holzhändler.

12 (Häusler, Aug.)
Eisen, Otto Ludw., Civilingenieur.
Wesser, Emil, Porzellan- und Glas-Maler.
Goetz, Raim., k. Lazarethoberinspektor.
Richter, P., Chemiker.
Ullrich, H., Schreinerm.
Spaun, Ed., Ingenieur.
Zillig, Peter, Lehrer.
Messelhäußer, K., Brauer.
Grosch, H., Lagerdiener.

13 Drescher, A., Priv.
Emmerling, Anna, Priv.
Köhler, Georg, Kaminkehrermeister.
Gagel, Andreas, Postoberpackmeister.
Fuchs, Ernst, Direktor d. „Hansa", Allg. Handels-Syndikat Würzburg.
Schamberger, Gg., Tünch.

14 (Häusler, Aug.)
Wimmer, Marie, Apothekerswittwe.
Wimmer, Karl, Leutnant.
Wimmer, B., Apotheker.
Fröhlich, Dr. R., Arzt.
Stein, Eduard, Bankier.
Dauch, Ph., Wagenwärt.
Häusler, Kath., Pension.

15 Ritter, L., Schwertfeger.
Reinlein, Marie, Produktenhändlerin.
Kaiser, Josefine, Wittwe.
Müller, Dorothea, Priv.
Beuchert, W., pens. Pfarr.
Hauck, H., Ingenieur.
Will, Dionys, Obererp.
Walter, Hrch., Sortirbriefträger.
Grillenmeier, Sebastian, Cementeur.

17 Haslinger, A., Restaur.
Mayer, Willy, Prokurist.
Krempel, Andr., Gärtnergehülfe.
Weilhamer, Ph., Postadj.
Nicolay, Adalb., Posterp.
Rausch, Konr., Schneider.
Sauer, Jak., Privatier.

18 (Militärärar.) *Mil.-Bäckerei u. Prov.-Amt.
Baier, Rud., Proviant-Amtsassistent.
Loerner, Josef, Militär-Backmeister.
*Mayer, Johann, Rechnungs-Rath.
Mayer, Herm., Leutnant im 9. Inf.-Reg.
Bachmeier, Jak., Prov.-Amtskontrolleur.

19 Römmelt, Valentin, Sattlermeister.
Sautner, Jos., Bäckermst.
Martin, Gg., Postoffizial.
Hart, Friedr., Kaufmann.
Thor, Joh., Steuer-Aufseher.
Langstengel, L., Schrein.
Schmitt, Kil., Eisenbahnbediensteter.
Weschenfelder, Johann, Schutzmann.
Geßner, Paul, Schreiner.
Heilmann, Lor., Schutzm.
Jordan, Joh., Kellermstr.
Oehring, Seb., Kriminal-Schutzmann.
Härtlein, W., Wittwe.
Molitor, Edm., Briefstr.

Aich-Straße.

(II. [Hauger-] Bezirk, früh. I. Distr. Innere Stadt. Verbindung der Ludwig- u. Kapuzinerstr.)

G 3.

2 (Stadtgemeinde.) Aichamt I u. Faßaichanstalt.
Karg, Joh., Aichmeister.

4 (Stadtgem.) Schwarzkopf, Johann, Restaur. zum „Goldfasan".
Arnold, M., Arztenswtw.
Sauer, H., Schneiderm.
Schneider, Joh. Ad., Tünchermeister.

6 (Stadtgemeinde.)
*Jungengel, L., Wittwe, Kohlenhandlung.
Veit, Fr. Karl, Pensionist.
Flaschenträger, Anton, Steinhauer.

Allee-Straße[1]).

(VI. [Rennweg-] Bezirk, früher IV. Distr. Aeußere Stadt. Führt von der Sanderglacisstraße, die

[1]) Früher „Armersünderweg" genannt.

Gerbrunnerstraße durchschneidend, östlich bis zur Bahnlinie.)

G 4.

2 Schwabacher, Ludw., Weinhändler i. F. Gebr. Schwabacher.
Fischer, Otto, Major a. D.
Meurer, Dr. Chr., Univ.-Professor.
2½ Carius, H., Kaufm.
Raubenheimer, K., Kommissionär.
Hermann, Vikt. Eugen, Oberinspektor.
Osterchrist, Karl, Eisenbahnexpeditor.
Kraus, Adolf, Weingroßhandlung.
Feser, Josef, Postadjunkt.
Döring, A., Arztenswtw.
Lochner, Hans, Postmstr.
Frank, Joh., Pächtersw.
Wilhelm, Jakob, kath. Privatgeistlicher.

4 (Lurz, Karl, Metzgerm.)
Plettner, Anton, Priv.
Straßner, Loth., k. Oberstl.
Hurt, Friedrich, k. Major.
Griesbeck, Karl, k. Major.
Kestler, Frz., Maschinist.
Veile, Gg., Buchhalter.

6 Hornschuch, F., Weinh.
Walter, Dr. jur. Georg, k. Amtsrichter.
Weiß, Fr. X., k. Postoffiz.
Hoffmann, Josefine, Priv.
8 Schneider, Ludw., Dekorationsmaler.
Gaßner, Josef, Telegr.-Oberingenieur a. D.
Bastian, K., Pfarr. a. D.
Bastian, A., k. Baubeamt.

9 (Kratz, Gebr., Baum.)
Lehritter, Karol., Bildhauerswittwe.
Kling, H., Sekretariatsgehülfe.
Röck, Georg, Hauptmann u. Batt.-Chef i. 2. Feld-Art.-Reg.
Scherpf, J., Telgr.-Bauf.
Dittmar, Hugo, Kaufm.
Deutschenbaur, H., Militärgerichtssekretär.

10 (Schwabacher, Adolf, Mühlbesitzer.)
Schiffer, Andr., Bäckerm.
Walter, Karolina, Priv.
Hilpert, Hans, Bahnadj.
Reider, Marie, Wittwe.
Landendinger, Sebast., Intendantursekretär.
Küchler, Anna, Wittwe.
Mark, Ph., Schneiderm.
Mark, Fr., Buchhalter.
Uehlein, Joh. Michael, Inh. d. Fa. H. Wildt Nachf., Fouragehandlg.
Marx, Aug., Oberkond.
Sturm, Engelb., Stadtparkinspektor.

11 (Bauer, Theod., Priv.)
*Rosenthal, G., Kaufm.
*Gundersheimer, Sam., Weinhändler.
Lampert, Theodor, Priv.
*Ballin, Bernh., Agent.
Kindler v. Knobloch, J., Oberstleutnant a. D.
Bauer, Theodor, Priv.
Diem, H., Antiquitätenh.

12 (Werner, Th., Brauereibes. Poppenhausen.)
Höret, Joh., Restaurat. z. Schulersgarten.
Henke, Daniel, Büttnermeister u. Weinhandlg.
Dörr, J., Monteur.
Kaiser, Mich., Gärtner.

14 (Kratz, Gebrüder.)
Mandelbaum, A., Lehrer.
Gesell, Gust., Wachtmeist.
Renz, K., Bankbuchhalt.
Zuber, Ferd., k. Postinsp.
Grün, Fr., k. Postoffiz.
Wagner, Joh., Schutzm.

15 (Bauer, Theod., Priv.)
Müller, Frdch., Bahnexp.
Knoblauch, W., Ingen.
Stumpf, Bab., Universitätsrentbeamt.-Wtw.
Schierlinger, H., Kaufm.
Schmidt, Ph., Privatiere.
Straßenberger, Michael, Obergärtner.
Schneider, Gg., Herrenkleidermacher.

16 (Geys, Lud., Rent.)
Strohmenger, Theodor, Seminarlehrer.
Bacharach, Dr. Max, k. Professor.
Hack, Jos., kgl. Ober-Inspektor a. D.
Schmitt, Friedr., Intendantursekretär.
Alexander, Cajetan, k. Maj. z. D. u. Bez.-Offiz.
Vogt, Eduard, Gymnasialprofessor.
Fiederling, Aug., Lackirer.
Junker, Gust., Schutzm.

18 (Blank, Marie, Priv.)
*Postamt 5.
Krick, Em., Restaur. z. Post.
Hufnagel, J. B., Kaufm.
Hoffmann, H., Oberpostassessor.
*Hermanni, C., Kaufm.
Hacker, Gust., Ingenieur.
Rehm, Mich., Postbote.

20 (Leipold, A., Archit.)
Bach u. Strauß, Weinh.
Bach, Alb., Weinhändler.
Burkhardt, Herm., Hauptmann b. Stabe des k. 11. Feld-Art.-Reg.
*Schwabacher, A., Weinhändler.
*Trümmer, Karl, Regierungsrath.
Edrich, Ferd., Major a. D.
Thomas, C., Schutzm.

Alte Kasern-Straße.

(X. [Zellerau-] Bezirk, früh. V. Distr. Innere Stadt. Führt von der Zellerstraße zur Train-Kaserne.)

C 3.

1 (Stadtgemeinde.)
Weppert, Adam, Tagl.
Hepp, Gertraud, Priv.
2 Brell, J., Schweinem.
Schneider, Gg. Stuhlm.
3 *Steinhardt, Nathan, Viehhändler.
Körner, Hch., Schneider.
Wettengel, M., Pferdekn.
3½ (Brauhaus Würzb.)
Mohr, Otto, Brauer.
Ernsthal, Pferdehändler (Stallung).
Jahn, Turnerbund (Turnhalle).

4 Hammelbacher, Karl, Restaurateur.
Uebler, K., Mälzerswe.
Huke, K., Blumenhdlerin.
Herget, Karl, Brauer.
Heß, Nikolaus, Brauer.
Stiertorfer, Georg Jos., Schreiner.

5 (Brauhaus Würzb. A.-G.) Malzkeller und Stallungen.
*Fröhlich, K., k. Hoflief., Kolonialwaarenhandlg. (Lager u. Verkaufslokal).

6 Büchold, J. F., Glaserm.
Steinruck, M., Spenglermeister.
Jutz, Eduard, Büttner.
Barthel, Marg., Näherin.
Scheder, Fr., Schriftsetzer.

8 Schmitt, D., Privatiere.
Langendörfer, Joh. K., Waschanstaltsbesitzer.
Rothenhöfer, K., Agent.
Schwink, Brigitte, Priv.
Werr, J. J., Kaufmann.

10 Roualder, Raimund, Spezereihandlung.
Bonfig, A., Telephonwärtergehülfe.
Bieringer, L., Telephonarbeiter.

12 Mauger, A., Wittwe.
Gerhard, Karl, Tüncher.

14 Köhler, Peter, Schneidermeister.
Spindler, Paul, Taglöhn.
Henfling, Andr., Büttn.

16 *Schott & Adler.
Dereser, Louise, Privat.
Römmelt, Th., Ing.-W.
*Schott, Fr., Fabrikbesitz.
Adler, W., Malzfabrik.
Vollmuth, B., Privatiere.
Männling, Sybilla, Priv.
Weigand, Anna, Priv.
Ernsthal, K., Pferdehdl.
Huber, Ottilie, Priv.
Bruchlos, Ed., Malzmstr.

20 Friedrich, J., Schlossermeister.
Leist, Otto, Restaurateur z. gold. Becher.
Leimeister, Johann, Bildhauer.
Benz, Gustav, Mechan.
Breu, Albert, Bierbrauer.
Riedner, Babette, Buchbinderswittwe.

22 Schmitt, Margar., Tünchermeistersgattin.
Schmitt, Fr., Tüncherm.
Fischer, Friedr., Heizer.

24 (Brauhaus Würzb.)
Laufer, Barb., Privat.
Laufer, Jos., Privatiere.
Liebler, Aug., Privatier.

26/28 (Brauhaus Würzburg.)
Lohr, P., Comptoirist.
Böckle, Emil, Buchhalter.
Dörfler, H., Obermälzer.
*Bauch, E., Brauer.-Dir.

30 (Brauhaus Würzb.)
Balling, W., Wagnerm. (Werkstatt).
Steinruck, M., Spenglermeister (Werkstatt).

32 (Militärärar.) Trainkaserne. 2. Tr.-B.
Welzbacher, Karl, Wachtmeister.
Schütz, Emil, Wohlthätigkeits-Admin.-Diener.
Hart, Seb., Bat.-Sattl.
Gackstatter, M., Oberfahnenschmied.
Mager, Ad., Sergent.
Rath, Johann Sergent.
*Dreutter, Chr., Wachtm.
Fuchs, Joh., Vizewchtm.
Rickert, Georg, Sergent und Bat.-Schneider.
Blüm, Heinrich, Sergent.
Kreis, Josef, Sergent.
Wiesen, Karl, Sergent.

Amalien-Straße[1]).

(VIII. [Sanderau-] Bezirk, früher IV. Distr. Aeußere Stadt. Verbind. die Weingarten- mit der Friedenstr., die Traubenstr. kreuzend.)

F 6.

[1]) Zur Erinnerung an Amalie, Königin von Griechenland.

1 Neeser, L., Metzgerm.
Rupp, Anna, Forstmeisterswittwe.
Blank, Apoll., Spenglermeisters-Wittwe.

Saar, E., Wagenmstrw.
Reuther, Eng., Tapezier.
Bedacht, Jakob, Kaufm.
2 (Mayer, Aug., Lehrer.)
Hirth, Walp., Besitzerin zu den 3 Königen.
Schnepper, Karl, Bez.-Thierarzt a. D.
Lampert, Joh., Privat.
Wagner, H., Militärkass.-Buchhalter.
Voigt, Lina, Hauptzollamtsverwalterswittwe.
Heyd, Marie, Privat.
Friederichs, Georg, ehem. Kaufmann.
3 (Albert, C. W., Privat.)
Haag, Karl, Zeitgserp.
Reiter, Gg. L., k. Eisenbahnoberexpeditor.
Stern, Fanny, Kfmwtw.
Stölzle, Dr. R., k. U.-Pr.
Weller, L., Chefredakt.
3½ Wolfrum, J., Lehr.
Seibert, Martin, Priv.
Franz, Andreas, Kaufm.
Strohmenger, M., Priv.
Eisinger, Marg., Privat.
Ludwig, Christ., Mag.-Funktionär.
Krug, N., Oberlehrer a. D.
Hoffmann, Viola, Priv.
Stocker, J., Not.-Buchh.
Seuffert, A., Lehrerswtw.
5 Graser, Phil., Obering.
Blatterspiel, Privatiere.
Pütterich, Kath., Rentamtmannswittwe.
Witte, Adolf, Prof. der k. Musikschule.
Leibold, Anna, Priv.
Kämpf, Konr., Privatier.
Kämpf, Retha, Privatiere.
Bauer, Kasp., Lehrer an d. Stadtschule.
Popp, Marie, Priv.
Trübwetter, Bäb., Priv.
Trübwetter, Soph., Priv.
Oswald, V., Lithograph.
Reffel, Heinr., Professor.
6 Steinbeck, G., v. Wagw.
Müller, Wilh., Schuhm.
Philipp, A., Zugeherin.
Scheuering, M., Näherin.
Münz, J., pens. Wagenw.
7 (Wolf, Josef u. **Raps**, Josef.)
Körblein, Alfr., Flaschenbierhändl., (Geschäftsl.)
Illig, Just. Glasergeh.
Müller, R. v., Buchhalt.
Rosenbaum, J., Weinhdl.
Scheps, L., Privatiere.
Link, Adam, Postinspekt.
John, Gg., k. Marineoberingenieur a. D.
Jung, Josefine, Priv.
Bauer, Paula, Priv.
Saar, E., Wagnermstrsfr.
de Longe, Théod., Schiedsgerichts-Funktionär.
Kreuzer, V., Drahtmech.
8 Lanny, A., Bäckermstr.
Pröschel, Christof, Priv.
Kaufholz, Anna, Forstmeisterswittwe.
Gütt, Franz, Intend.-Sekretär.
Beck, Wilhelm, Regier.-Forstsekretär.
Helbig, J., Buchdrucker.
Fleckenstein, F., Wittwe.
Sieber, Heinr., Feldhüter.

Am Exerzier-Platz.

(VIII. [Sanderau-] Bezirk, früher IV. Distr. Aeußere Stadt. Führt von der Sanderglacisstraße längs des Sanderwasens und mündet in die Weingartenstraße.)

E F 6.

1 (Rügemer, H., Bahnexpeditor.)
Munk, Marg., Privat.
Gram, Kathar., Privat.
Schleicher, N., Reg.-Rechnungs-Kommissär.
Scheder, Marie, Stadtrichterswittwe.
Schenzler, Cl., Kleiderm.
Daum, Marg., Wittwe.
2 *Kütt, Kath., Lohnkw.
Klüpfel, Antonie, Privat.
Schmitt, H., Forstmstrsw.
Schmitt, Ludwig, Hauptzollamtsoffizial.
Mayer, Eveline, Forstassistentenwittwe.
Treppner, Hermann, Reg.-Direktor a. D.
3 (Stadtgem.) Kreisrealschule, Mech. Werkstätte.
Breuning, J. J., Werkmeister a. D.
Dotter, P., Schreinergehülfe.
4 Gilgen, Eva, Privat.
Scheblein, Justine, Post-Spez.-Kassierswittwe.
Bergho, A., k. Bankbeamt.
Krez, Helene, Privatiere.
Rassiga, Ph., Privatiere.
Gilgen, Eva, Privatiere.
Schlier, Adam, Privat.
Betz, H., Oberkreisbauratswittwe.
Linz, Marie A., Fabrikschleiferswittwe.
Rottmann, B., Kunstmalerin (Atelier).
4½ Mohr, Josef, priv. Kaufmann.
Breiting, K., Privatiere.
Abert, Dr. Fried. Phil., Universitäts-Prof.
Maar, Aug., Rendant d. Korpszahlungsstelle.
Braun, Lina, Privatiere.
5 Kalla, Philipp, Rohwaarenhandlung.
Götzel, Wolfg., p. Schull.
Roth, Heinr., Privatier.
Mayer, Luise, Privatiere.
Sichel, Karl, Kaufmann.
Schlereth, A., Restaurat.-Wittwe.
Freytag, W., wissenschftl. Universitäts-Zeichner.
Poland, Marie, Hauptmannswittwe.
Schiller, F. X., Postoffiz.
Metz, Ludw., Bahnexped.
5½ Linder, Bab., Priv.
Lutz, Dor., Schneiderin.
Heß, Bab., Lehrerswtw.
6 Süßer, J., Priv.-Wtw.
Süßer, Ad., Rechtsanw.
Lechner, E., Werkmstwtw.

Anna-Straße.

(VI. [Rennweg-] Bezirk, früher I. Distr. Aeußere Stadt. Führt vom Friedhof, parallel der Rennwegerglacisstr., südlich, die Rottendorferstr. kreuzend, bis zur Gerbrunnerstr.)

G H 3 4.

½ **(Stadtgde.)** * Bureau der Stadtparkinspektion.
*Michel, Kaspar, Hausm.
Popp, Wolfg., Kriminal-Schutzmann.
Walch, R., Krim.-Wachtm.
1 (Gabler, Fr. L., Bierbrauerei.)
Heil, Joh., Dienstmann.
Rehm, F., Straßenwärter.
Rose, A., Gärtnerswtw.
10 (Aktiengesellschaft f. landwirth. Maschinen, vorm. Gebr. Burbaum) Lagerhalle mit Garten.
14 Fiedler, August, Hülfskondukteur.
Gäb, Mart., Taglöhner.
Burger, G., Schlosser.
Streicher, Stationsgeh.
Panzer, Gg., Bremser.
Kraus, Mich., Schmied.
16 Jungengel, Karoline, Holz- u. Kohlenhdlerin.
Jungengel, Jos., Kaufm.
Hildmann, O., Bremser.
Wenniger, M., Maurer.
Müller, Joh., Schutzm.
Oettinger, Jos., Büttner.
Tauchstetter, Joh., Steinhauerpalier.
Geier, M., Mühlsteinm.
17 (Gabler, Fr. L., Bierbr.)
Restaurat. z. Kugelfang.
Sauer, M., Bahnobererp.
Brönner, Heinr., Kaufm.
Schulhöfer, Moses, Priv.
Fehn, A., Schneidermstr.
Jung, Lorenz, Schutzm.
Heller, Gg., Milchhdl.
17½ Springer, Theres., Wittwe.
Siebold, Frhr. Alex. von, kais. jap. Legationsrath.
Dubbers, Dr. Hans, Chem.
Straßner, A., Gen.-Maj., Kommd. d. 4. Feld-Art. Brigade.
Horn, D., k. Oberbauinsp.
Hofmeier, J. M., Amtsschreiber.
19 Dereser, A., Bäckermstr.
Dereser, Andr., Schneider.
Burger, J., Schuhmachm.
Albrecht, J., Apothekersw.
Fuchs, Hanni, Posterp. a. D.
Wolf, K., Seminarlehrer.
Wildersinn, Konst., Apothekers-Wittwe.
Krämer, Gg., Schmied.
20 (Herold, Fr., Fabrik.)
Berchtold, Zimmerersw.
28 (Bauer, Theod., Priv.)
Nusser, Dr. Joh., Gymn.-Professor.
Geismar, Helene, Privat.
Meyer-Olbersleben, M., Prof. a. d. Musikschule.
Göckel, K., Direktionsassess.
Heiden, H., Oberstl. z. D.

Arztlade [1]).

(V. [Dom-] Bezirk, früher III. Distr. Sackgasse von der Plattnerstr.)

E 4.

[1]) So genannt, weil hier die erste Apotheke stand, die ein Arzt hielt, also: des Arztes Verkaufsstelle.

1 Diem, Peter, Obsthdl.
3 Baumann, G., Holzsp.
Bittner, A. L., Taglöhn.
5 Rothmund, M., Bäckh.
Pfister, B., Zugeherin.
Hartung, Dor., Köchin.
8 (Kullmann, Gg., Rest.)
Dahmen, H., Tap.-Gesch.
Weidinger, Marie, Wtw.
Jäger, Jos., Taglöhner.

Augustiner-Straße [1]).

(V. [Dom-] Bezirk, früher III. Distr. Führt vom Vierröhrenbrunnen zur Neubaustr. u. z. Johanniterplatz.)

D 4.

[1]) Nach dem ehemaligen Augustinerkloster Nr. 24 und 26 benannt. — Früher Rittergasse.

½ ***Ehemann**, Gg. Karl, Großhdl. u. kgl. Kom.-Rath.

*Ehemann, Joh. Pet., Kolon.-Groß- u. Detailhandlg., Kaffeebrennerei (Comptoir u. Laden).
Alberbach, B., Galanteriewaarenhdlg. (Laden).
Heimann, Math., Priv.
Bauer, Kath., Modistin.
Römmelt, J. Fr., Postadj.
Stelzenmüller, G., Techn.

1 *Eckstein, Metzgermw.
Möbelmagazin d. Schreinerinnung.
Schlenker, Elieser, Kleidergeschäftsinhaber.
Oppenheimer, J., Priv.
Linz, Babette, Wittwe.
Bachmann, J., Lederhdl.
Röll, J., Geldbriefträger.
Eberhard, Hrch., Kondit.
Fleischmann, M., Privat.
Herrmann, G., Kleiderm.

2 (Will, Ad., Privatier.)
Will, Fr., Kürschner u. Hutgeschäft (Laden).
Beller, Käthchen, Schirmgeschäft (Laden).
Schlenker, Emil, Herrenkleidergeschäft (Laden).
Kaiser's Kaffeegeschäft (Laden).
Grimm, Karl, Notar.
Goldschmidt, Th., Lehrsw.
Sachs, S., Herrnkl.-Fab.
Wolffing, S., Weinhdl.

3 Kolb, Jak., Schuhhdl.
*Hege & Steinbrückner, Eierteigwaarenfabr. u. Molkereigeschäft.
Frankenfelder, E., Metzg.
Steinbrückner, Gg., Kfm.
Hege, Joh., Kaufmann.
Hege, Lydia, Wittwe.
Glaser, Jul., Kaufm.
Fuchs, Kath., Wäscherin.
Rekoskum, Jos., Schuhmachermeister.

4 Wimpfheimer, Max, Schuhgeschäft.
Freudenberger, Felix, Buch- u. Papierhandlg.
Poms, J., Cigarrettenfabr. (Laden).
Dillmaier, Stefan, Sattler (Laden).
Eberhard, Hein., Kondit. (Laden).
Grün, Herm., Notar.
Zehbauer, Marie, Hauptzollamtsverwalterswtw.
Finke, N., Herrenkonfekt.-Geschäft.
Siegel, Moses, Priv.
Neugaß, Fr., Privatiere.

5 Barth, G., Zeugschm. u. Werkzeughandlung.
Straußer, Hannchen, Viehhändlerswittwe.
Kornbrust, Ludwig, Schneidermeister.
Kornbrust, Sofie, Dam.-Schneiderin.

6 *Goldschmidt, Isaak L., Wwe., Hotelbesitzerin.
Kaufmann, J., Hotelbes. in Brückenau.
Blumenthal, H., Damenkonfektionsgesch. (Laden).
Seelig, Geschw., Stickereigesch. (Laden).
Eck, Theod., Putzgeschäft (Laden).
Fuldheim, Jak., Metzger.
*Goldschmidt, J., Schneidermeister.

7 (Perathoner, J.)
*Saalheimer, M., Theilh. d. F.: J. Saalheimer Söhne, Tuch en gros.
Hußla, B., Kaufmann.
Haas, Emanuel, Priv.
Braunschweiger, Julius, Kaufm., Herren- u. Knabenkleiderfabrik.
Weikert, Frz., Eisenbahn-Pensionist.
Müller, Gg. Ed., städt. Bauamtsdiener.
Erk, Dorothea, Wittwe.
Erk, Bertha, Geschäftsf.
Plochmann, Friedr., Zollassistent.
*Männling, Michael, Spenglermeister.
Dürr, J., Maschinenarb.
Graf, R., Friseur (Lad.).

8 Hetterich, Stef., Schuhwaarengeschäft (Laden.)
Süßer, Herm., Kolonial- u. Landesproduktenhdl. (Laden).
Marx, A., Weißwaarenhandlung.
L. Arnold, Färb. (Laden).
Lehmann, Meda, Priv.
Wehr, Hans, Ingenieur.

9 (Oppenheimer, Sofie, Erben.)
Goldbach, M. H., Kolonialw.- und Cigarrenhandlung.
*Träger, H., Fischhandlg.
Forchheimer, Levi, Landesproduktenhändler.
Dann, Isaak, Waarenag.
Glaser, Moritz, Weinh.
Hain, J., Schneiderm.
Schneider, Chr., Tüncher.
Machlet, G., Mehlhdlr.

11 (Ulrich, Thomas.)
Hofmann, M., Kolonial- u. Delikatessengeschäft.
*Albrecht, T., Landschaftsgärtner.
*Albrecht, Gr., Plaz.-Institut.
Schmuck, K., Schneiderm.
Schneider, A., Fabrikarb.
Antlitz, Bab., Taglöhn.
Rohmüller, J., Dienstm.
Bock, Franz, Vergolder.
Straub, M., Schneiderm.
Müller, Gg., Schneiderm.
Deville, Josef, Tapezier.
Seufert, Gg., Weiß- u. Rothbüttnerei.

13 (Ursulinerkloster.)
Erk, Johann, Gastwirth.
Gabriel, A., Drechslermeister. (Werkstatt.)
Wackenreuther, J., Altwaarenhandlg. (Laden).
Sprenger, Lud., Tapezier.
Blümm, L., Schuhmmstr. u. Civiltransporteur.
Madlinger, B., Häfnerw.
Deppisch, Karl, Tüncher- u. Lackirermeister.
Spiegel, Fr., Faßmaler u. Vergolder (Werkstatt).
Beetz, Juliane, Wittwe.
Carl, Mathilde, Privat.
Kuhn, Peter, Kaufmann.
Kades, Bab., Wärterin.
Seyfried, Gg., Stockfischhändler.
Sattler, Ph., Schreiner, (Werkstätte).
Weinert, Anton, Schiffm.
Dülk, Gertraud, Privat.
Roth, M., Privatier.
Dietz, Walb., Büttners-Wittwe (Werkstatt).
Goldstein, Georg Josef, Schreinermeister.

14 Ulrich, Th., Bäckerm.
Seufert, Kath., Haushält.
Haberstumpf, Friedrich, Schneidermeister.
Schmitt, Seb., Schneider.
Dölger, Franz, Schutzm.

15 Schädler, K., Ofenfab.
Führer, Otto, Friseur.
*Nastvogel, J., Essig-, Liqueur- u. Punschessenz-Verkaufsstelle (Laden).
Richter, Gg., Kolonialwh.
Rosenbusch, Sigm., Manufakturwaarenhdler.
Hofmann, Wilhelmine, Reg.-Funkt.-Wittwe.
Hecht, Wolfg., Kommiss.
Bamberger, Dr. M. L., Seminarlehr. u. Rabbr.
Metzler, Marie, Wittwe.
Rehak, K., Gasbeleuchtungs-Institut.
Heß, Johann, Schneider.
Blatterspiel, A., Schneid.
Rath, Valent., Maurer.
Kurzmann, S., Privatgel.
Göpfert, J., Spengler (Werkstatt).
Rohrer, Gg., Mineralwasserfabrikant.
Hohner, Marg., Wittwe.
Buchele, R., Schneiderm.

16 *Weigand, A., Kaufm., Drogen-, Material- u. Farbwaarengeschäft.
Heß'sche Tabakfabrik, Cig. und Tabak (Laden).
Eismann, L., Hutfabrik. (Laden).
Süßer, Herm., Kaufm., Kolonialwaarenhdl.
Döring, Julie, Wittwe.
Gempp, Louise, Inspekt.-Wittwe.

17 Breitschwerdt, Aug., Schreinermeister.
Menco, Gebr., Kleider- u. Möbelgeschäft (Geschäftslokal).
Schnepper, Gg., Schneidermeister.
Fleck, Agnes, Arbeiterin.
Fuchs, Joh., Büttnerm.
Seelig, Geschw., Stickereigeschäftsinhaber.
Götz, H., Bäckergehülfe.
Baumiller, Johann, Kolportagebuchhändler.

18 (Gebr. Geismann, Brauerei in Fürth.)
*Odeon, Variététheater, Restaurant u. Café.
Hammerbacher, H., Dir.
Enderle, A., Cigarrengeschäft (Laden).

19 *Harren, Jos., Photograph.
Müller, A., Neuwäscherei.
Werner, Ad., Schneiderm.
Fesser, Carola, Privatiere.
Fleischmann, J., Seifenf.
Freudenberger, Anton, Flaschenbiergeschäft.
Fuchs, Joh., Büttnerei.
Götz, Anton, städt. Angestellter.

20 (Buchner, Fr.)
*Saalheimer, J., Söhne, Tuchgeschäft.
Sichel, Gebr., Leinen- u. Weißwaarenhdlg.
Lauber, Samuel, Agent.
Sattler, Phil., Schreiner.
Rothmund, M., Wagenwärterswittwe.

22 (Hirth, Hofmann, Nagler, Wolpert.)
*Schlee, Joh., Elektrotech. u. Installationsgesch.
Sieke, R., Cigarrengesch.
Nachtripp, G., Möbelf. (Laden).
*Silbermann, S., Möbelfabrikant.
*Faulhaber, Dr. med., Spezialarzt f. inn. Krth.
Rindskopf, J., Weinh.
Wiedemann, K., Kaufm.
Horn, Alois, Zuschneid.
Zelt, Ant., Schneidermstr.

22½ (Schacht, Georg, Baumeister.)
*Metropol, Café.
*Zeuch, Peter, Cafetier.

1) Früher stand hier der Hof zu Hermann Münster.
5) Zur rothen Höll'.
13) Früher Hof zum Schultheißen.
20) Früher stand hier der Hof zu den 4 Eichen.

Michels, Ch., Uhrmach.
Messerer, August, Stadtchirurg.
Messerer, K., Hebamme.
Hanauer, Wolf, Privat.
Hanauer, Ferd., Kaufm.
Stephan, G., Oberpostp.
Bing, Sal., Privatier.
24/26 (Staatsärar.)
Altes Gymnasium.
Meixner, Aug., Pedell.

26) Das ehemalige Augustinerkloster. Hier wurde Dr. Martin Luther beherbergt, als er sich im Mai 1518 nach Heidelberg begab.

Aumühl-Straße.

(III. [Grombühl] - Bezirk, früher I. Distr. Aeußere Stadt. Zieht von der Schweinfurterstr. außerhalb der Bahnlinie östlich zur Faulenbergstr.)

J K 2 3.

12 *Roell, G., & Cie., Masch.- u. Eisenbahnbedarfsfabrik, Brückenbauanstalt.
Meixner, Johann, Hausmeister.

Aumühle.

(Rosenblatt, Albrecht.)
Rosenblatt, J. & A., Handelsmühle.
Hans Außenhofer, Rest. zur Aumühle.

Auvera-Straße[1]).

(III. [Grombühl] - Bezirk, früher I. Distr. Aeußere Stadt. Zieht vom sog. Kohlenhof längs der Bahnlinie unter der Grombühlbrücke durch nach der Rimparerstraße.)

G H 2.

1) Benannt nach der Würzburger Bildhauerfamilie Auvera, welche im 18. Jahrhundert zahlreiche bedeutende Werke an weltlichen und kirchlichen Bauten schuf.

10 Weigand, Wilhelmine, Privatiere.
Wendel, Friedr., Kaufm.
Himmel, Ad., bad. Zugm.
Perzl, Klara, Lehrerin.
Kunstmann, Ad., k. Maschinenbauführer.
12 (Weippert, Kath., Privatiere.)
Endres, Marg., Priv.
Claudi, Fr., Schriftsetzer.
Gerber, Gg., Wagenw.-G.
14 (Weippert, Kath., Privatiere.)
Selbert, Gg., Wagenw.
Gernert, Joh., Flaschenmilchhändler.
Schneider, Joh., Lackirer.
20 (s. Grombühl-Str. 42.)

Bach-Gasse.

(I. [Pleicher-]Bezirk, früher I. Distr. Innere Stadt. Parallel der Juliuspromenade von der Pleicherpfarrgasse zur Koellikerstr.)

D E 3.

1 Haaf, F., Metzgerm.
Attenkover, Jos., Buchbinder u. Spezereihdlg.
Gado, Joh., jr., Tapezier u. Möbelhändler.
Raab, Jos., Schneiderm.
2 *Lindner, Fr., Sped.
Günther, Magd., Priv.
3 Friedrich, M., Fuhrwerkbesitzer.
Bohlig, Marg., Wittwe.
Pfeuffer, Peter, Kutscher.
Eller, Mich., Tüncherm.
Müller, Georg, Mälzer.
4 Erbacher, Balthasar, Privatier.
Erbacher, A., Privatiere.
Erbacher, K., Privatiere.
Haupt, Gabriel, k. Gymnasiallehrer.
5 Roth, Wilhelm, Mat.- u. Farbw.-Händler, i. F. Kießling & Roth.
Staudenraus, Frz., Buchdruckereibesitzer.
Freibott, Mich., Vorarb.
6 (Chilianeum.)
Rottmann, G., Taglöhn.
Spindelbauer, E., Wtw.
Rügemer, Gg., Pensionist.
Ludwig, K., Wagenwärt.
Rath, Josef, Schriftsetzer.
Schwarz, Kasp., Tüncher.
Bach, Georg, Schmied.
Hoffmann, M., Zugeherin.
7 Richter, M., Restaur.-Wittwe.
Richter, Hans, Restaur.
Mager, Seb., Dienstm.
Strauß, Apoll., Ladnerin.
8 Engelbreit, Anna, Priv.
Fuchs, Ph., Schutzmann.
Weddin, W., Schriftsetzer.
Kroth, Karl, Briefträger.
Roth, Jakob, Uhrmacher.
Stark, Matthäus, Priv.
9 Seufert, F., Fuhrwerkb.
Mittnacht, L., Fuhrwerkb.
10 Urlaub, Sab., Kfmw.
Schmitt, Reg., Bremserw.
Schmauser, Ther., Zugf.-Wittwe.
Gerber, Elisab., Wittwe.
Urlaub, S., Kaufm.-Ww.
Kimmel, Bb., Schrein.-W.
Gerber, Elis., Jalousien-Reparateurs-Wittwe.
Bosch, Gg., Buchbinder.
Weyher, M., Wäscherin.
11 Steinruck, K., Gärtner.
Schneider, J., Holzspalter.
Glückert, J., Sackträger.
Dietz, Bertha, Wäscherin.
Höch, Wilh., Schriftsetzer.
Konrad, Barb., Wäsch.
Schneider, J. B., Schneid.
12 Nuß, Ant., Schuhm.
Hirsch, Ser., Univ.-Dien.
Haberstumpf, Fritz, Konditoreiw.-Händler.
Neuhäuser, Marg., Priv.
Fleck, Pius, Kaufmann.
Breitenbach, B., Koffertr.
13 *Mehling, A., Kaufm. i. F. J. Zirkelbach Nachf., Kolonialwaar. en gros.
14 Hußla, Geschwister, Seifenhandlung i. F. Fr. Hußla.
Hußla, Henriette, Inhaberin d. F. Fr. Hußla.
Bür, Ther., Zugeherin.
Fersch, Mart., Schreiner.

Bader-Gasse.

(VII. [Peter-]Bezirk, früher IV. Distr. Innere Stadt. Führt von der Peterskirche südwestl. zur Sanderstr., gegenüber dem Neuererkloster einmündend.)

E 5.

1 Schäfer, Sab., Hefenh.
Fritze, Frdr., Pfründner.
Döppler, K., Depotarbeit.
Lotter, Nik., Seifensieder.
Blechschmied, Anna, Mechanikers-Wittwe.
Schneider, G., Wäscherin.
3 Lutz, Adam, Büttnerm.
Ott, Karl, Bahnarbeiter.
Arlt, Elisab., Sandhändl.
Graf, Th., Tüncher.
Völker, Kath., Gemüseh.
Schäftner, Kath., Priv.
Krebs, M., Privatiere.
Kuhn, Kath., Näherin.
5 Balles, B., Schuhmw.
Balles, J. A., Bankdien.
Seltsam, Gg., Kutscher.
Vetter, L., Auslaufer.
Kremmel, G., Cigarrenm.
7 Grätz, Ernst, Schuhm.
Kretzschmar, C., Buchh.
Mohrmann, K., Lackirer.
Reutner, Fr., Buchbind.
9 Müller, Dor., Priv.
Steinmüller, K., Wittwe.
Scholl, Karl, Kutscher.
Schmitt, Georg, Packer.
Rill, D., Inv.-Rentnerin.
Rösner, Theod., Taglöhn.
Mark, Barb., Schreinerswittwe.
11 Götz, Anna, Restaur.-Wtw. z. guten Quelle.
Fischer, Marg., Köchin.
Stinzing, Georg, Schuhmachermeister.
Maul, Gg., Schneiderm.
13 *Maier, Fanny, Apothekerswittwe, Liqu.- u. Mineralwasser-Gesch.
Mann, Isab., Privatiere.
Schott, Gg., V., Elektrotechn. Geschäft.
Vogt, Kaspar, Schuhm.
Keßler, Dorothea, Tagl.
Lorenz, B., Restaur.-W.
Baumann, L., Schreiner.

Bären-Gasse.

(I. [Pleicher-]Bezirk, früher I. Distr. Innere Stadt. Führt von der Gerberstr. zur Pleicherschulg.)

D 3.

1 (Gabler, F. X. Seifensiederei.)
2 (Pfannes, A., Kaufm.)
Hartmann, Mich., Rohwaarenhändler.
Schobert, Christ. (Laden).
Groß, F., Kuttler (Laden).
Schmitt, A., Unterhändler.
Dietz, Otto, Pensionist.
Müller, B., Wäscherin.
Heil, Karl, Güterführer.
Balling, Fr., Schuhmach.
3 (Gabler, F. X., Seifens.)
Rosentritt, Franz, pens. Schutzmann.
Drechsler, H., Maurer.
4 (Wundling, M., Restaurateur.)
Emmert, Franz, Hausd.
Emmert, A., Geschäftsführerin.
Eisenmann, Frachtbriefstr.
Kugler, Georg, Schuhmachermeister.
Leipold, E., Lehrerswtw.
Rößner, Paul, Zimmerm.
Staudenraus, Dorothea, Fuhrmanns-Wtw.
Helmstadt, Apoll., Zugeh.
Ehrlicher, G., Maschinist.
5 Kuhn, Karoline, Priv.
Schleicher, A., Güterbest.
Knur, J., Glasmaler.
6 Leyer, C., Schreinerm. (Leichenausstattungsgesch. u. Sargmagazin.)
Groß, Frz., Kuttlermstr.
Dürrnagel, Ad., Wagenwärtergehülfe.
Ranft, Ph., Lokomotivf.

2) Früher Schenke zum rothen Rößlein.

Ruppert, R., Schneiderm.
Heßdörfer, Comptoirist.
Werner, A., Hülfsbremsf.
Gehrig, Eberh., Schutzm.
Kaupert, A., Spenglergeh.
7 (Thalmann, A., Erben.) Unbewohnt.
9 Glos, G., Schlosserm.
Glos, Gg., jun., Schlosser.
Löffler, A., städt. Arbeit.
Mott, Anna, Näherin.
Schmetzer, Chr., Hausd.
11 (Roth, Wilh., Kfm.)
Keller, J., Schlosserm.
Mack, Mart., Packer.
Langer, Franz, Taglöhn.
Weiß, Anna, Zugeherin.
11½ Weiß, Christian, Fuhrwerkbesitzer.
Hanf, Karl, Postbureaudienergehülfe.
Huller, Peter, Taglöhner.
Götz, Val., Maurer.
Reisweber, M., Wittwe.

Bahnhof-Platz.

(II. [Hauger-] Bezirk, früh. I. Distr. Innere Stadt. Vor dem Hauptbahnhof.)

F 2.

1 (Stadtgemeinde.) Examinatorhaus.
Fröhling, J. M., Examinator.
2 (Eisenbahnär.)
*Bahnhof.
Bär, Ad., Restaurateur.
Graf, L., Wechselwärt.
Karl, J., Wechselwärter.
Svoboda, Wolfgang, k. Oberpostamtsdirektor.
Haefner, J., k. Inspekt.
Eickemeyer, K., k. Eisenbahnbetriebsdirektor.
Gümbel, F., k. Oberinsp.
Wöhrle, A., k. Oberbauinspektor.
Perge, G., k. Telegraphen-Oberbauführer.
Häckelmann, J., k. Obermaschineninspektor.
Brönner, G., k. Obererped.
Knoblauch, R., k. Maschinenoberbauführer.
Bitsch, Friedr., Werkf.
Wachs, Friedr., Werkf.
Morgenroth, J., Badmstr.
Benkert, Gg., Wechselw.
Wißmann, Wilh., Wechselwärter.
Englert, Frz., Wechselw.
Hoh, Mart., Wechselw.
Prantl, Friedr., Hauptzollamtsdiener.
Sammet, H., Wagenrev.
Oertel, K., k. Oberinspekt.
Krümpel, Peter, Wechselwärter-Posten Nr. 95.

Bahnhof-Straße [1].

(II. [Hauger-] Bezirk, früh. I. Distr. Innere Stadt. Führt von der Stift-Hauger Kirche nördl. bis zum Kaiserplatz.)

F 2.

1) Früher die Teufelsthorgasse.

½ **Güntter**, H., Glaserm.
*Bayr. Bodenkredit-Anst.
Gürber, Aug., Dr. med. et phil., Assist. a. physiol. Institut.
Haas, Rosa, Wittwe.
Badersbach, Mar., Kondukteurs-Wittwe.
Amschler, K., Briefträger.
Lang, K., Bankdiener.
1 Vordren, Dor., Wegmeisters-Wittwe.
Ehlen, Isab., Privatiere.
Lohr, Auguste, Priv.
Lohr, Magd., Privatiere.
Amthor, Gg., Stationsdiener.
Hofmann, Kath., Oberkondukteurswittwe.
2 (Staatsärar.) Stift Hauger Pfarrkirche.
3 Gundermann, Konr., k. b. Hofphotograph.
Böhme, Frz., Monteur.
*Lang, Dr. J., Inspekt. d. Dampfmolk. Würzburg.
Bender, Theod., Wagner.
Schneider, Doroth., Priv.
Ullrich, Elise, Wäscherin.
Hacker, Fritz, Schneider.
Schneider, Gr., Schuhmachermeister.
Dieterich, Anna, Privat.
4 (Kirchenstiftung Stift Haug.)
Scheller, Jos., Privatier.
Weigand, Barb., Wittwe.
Schad, Jos., Zugführer.
Träger, K., Zugmeister.
Groß, J., Wagenwärt.
Rüb, Anton, Schlosser.
Warmuth, Mich., Taglöh.
Krumbacher, A., Reisend.
Metzger, J., Post-Packetb.
Fritz, Paul, Zuschneider.
5 *Wecker, Gg. K., Bes. d. Hotel z. „Sonne".
6 *Steup, K. L., Spedit. i. F. Ant. Fischer, Speditionsgeschäft.
Weinhäupl, G., Prokur.
Müller, Ad., Buchhalter.
Friedrich, Marg., Priv.
Brodmann, Otto, Postamtsgehülfe.

2) Erbaut 1670 von dem Baumeister Petrini nach der Peterskirche in Rom. Die alte um 997 erbaute Stiftskirche wurde 1657 eingelegt.

Stark, Marg., Privatiere.
Schweitzer, Barb., Vereinsdieners-Wittwe.
7 *Wecker, Gg. K., Bes. d. Hotel z. „Sonne".
8 *Riegel, Gg., Lohnkutschereibesitzer u. Lastfuhrwerksbetrieb.
Seuffert, Josef, landw. u. gew. Maschinengesch. Inh. J. A. Schleicher.
Joas, Jos., Zugführer.
Damberger, Rosa, Verkäuferin.
Damberger, Marie, Damenschneiderin.
Brückner, Franz, Glasergehülfe.
*Pfetscher, M., Kaufm., landwirthsch. Samen-, Kraftfutter- u. Kunst-Düngerhandlung.
Huberth, P., Lohndiener.
Böhringer, G., Oberkelln.
Müller, Ad., Kaufmann.
Nöth, Joh., Fuhrmann.
Dodel, Margar., Wittwe.
9 *Pfister, M., k. bayer. Hoflieferant.
Pfister, N., Pianofortefabrik, k. bayer. Hoflieferant. (Magazin u. Werkstätt.)
Günzer, Kath., Bahninspektorswittwe.
Throner, Ludwig, k. Justizrath u. Notar a. D.
Aulbach, Franz, Maler, Lackirergehülfe.
Cassimir, Barb., Köchin.
Himmelseher, E., Wtw.
Richter, E., Schriftsetzer.
Oppenheimer, Th., Wtw.
Oppenheimer, Bertha, Damenschneiderin.
10 Blindeninstitut.
Landthaler, M. Fl., Ober.
11 *Heim, Max, k. Kommerzienrath, Eisengroßh. i. F. Gebr. Heim.
12 *Scheiner, Käthchen, Kfmw., i. F. Karl Scheiner, Papier- u. Schreibwaarengroßhandlung.
Petzold, Elise, Privatiere.
Maier, Johann, Oberrangirmeister.
Eyrich, L., Stationsdien.
Volkenstein, M., Papiergroßhändler, Theilhaber der Fa. Karl Scheiner.
Bauer, Gg., Wagenwärt.
Rathgeber, Mich., Zugf.
Nicola, Mich., Zugführer.
Vogel, M., Schutzmann.
13 Zänglein, Edm., Kfm.
Zänglein, A. Marie, Privatiere.
Storz, Herm., Kaufm.

11) Hof Mährlein.

Schirmböck, Rosa, Zugeh.
Krisam, Phil., Schreinergehülfe.
Köhl, Katharina, Köchin.
Kleinschroth, J., Taglöhn.
Grabinger, August, Maschinist.
Zirkel, Hch., Ablösewärt.
Glos, Val., Güterführer.
Hubert, J., Schuhm.
14 (Stadtgemde.) *Wasserwerk.
*Seufert, Andr., Hausm.
Bischofsberger, K., Masch.
Herget, Aug., Rohrmstr.
15 (Th. Buchner, Privatiere i. München.)
Roeser, Valentin, Herren- u. Damenfriseur.
Lötz, M. Josef, kgl. Bahnbezirkskassenkontrolleur a. D.
Reeg, E., Klavierlehrerin.
Herzfelder, B., Kaufmwe.
Laudenbacher, Auguste, Kaufmannswittwe.
Laudenbacher, J., Kfm.
Laudenbacher, William, Kaufmann.
Wildt, Hub. W., Damenschneider.
Schmeißner, Anna M., Zugführerswittwe.
Gack, Gg., Lokomotivf.
Geist, Konrad, Zugführ.
Loh, Simon, Bahnpostadjunkt.
Weber, Adalb., Lehrer a. der Stadtschule.
Busch, Herm., Oberkelln.
16 (Stadtgemeinde.)
Knabenhort II u. Mädchenhort.
Hergenröder, Lorenz, Ingenieur a. D.
Andre, K., Betr.-Assist.
Häusler, M., Examin.-W.
Werberich, J. G., Tagl.
Hornung, Jos., Monteur.
Holler, Friedr., Monteur.
Holler, Dor., Kleiderm.
Prell, Christ., Werkmstr.
Thomaier, Joh., Heizer.
16½ (Stadtgemeinde.) Hauger Schulhaus.
Schauer, Josef, Schulhausmeister.
Ziegler, G., Werkmeister.
Ziegler, Gretchen, Damenschneiderin.
18 Bausewein, G., Wein- u. Bierrestaur., vormals Leonhard Kolb.
Konrad, Ant., Schenker.
Harsch, Josef, Kohlenhändler.

14) Früher die Gullenmühle. Die Gasfabrik wurde 1854/55 erbaut.

16) Früher Taubstummeninstitut.

20 Maul, Phil., Privat.
Hellmuth, Val., Kolonialwaarenhändler.
Ströber, Hein., Prokurist.
Maul jr., Mich., Aepfel-, Heidelbeer-, Johannisbeerweinverkauf.
Pfaff, Helene, Privatiere.
Zenyiro, Inouye, Prof. med.
Steinleitner, J., Uhrengroßhändler.
Fels, J., Kaufmann u. Agent.

22 Streiter, Eug., Priv.
*Eck, Fritz, Getreidehandlung en gros.
*Dietz, Andreas, Kaufm.
Heffner, Isab., Privat.
Heffner, Anna, Privat.
24 Lutz, D., Universitäts-Architekten-Wittwe.
*Bollenhagen, Dr. Heinr., Frauenarzt.
Schneider, Frdr. Aurel, k. Kreisthierarzt.
Baldi, Sofie, Gymn.-Prof.-Wittwe.
Wollenberg, P., Ingen.

26 *Oppenheimer, Dr. L., Spezialarzt f. Frauenkrankh. u. k. Hofrath.
Krug, Gg., Regier.-Rath.
Oppenheimer, M., Arztw.
Kerroth, Jul., Intend.-Assessor.

Barbara-Straße[1]).

(VI. [Rennweg-] Bezirk, früher I. Distr. Aeußere Stadt. Zieht parallel der Gneisenaustr. in östlicher Richtung.)
J K 3.

[1]) Mit Bezugnahme auf die nahegelegene Artilleriekaserne nach St. Barbara, der Schutzpatronin der Artillerie benannt, früher die „Lehnleite", nach der alten Markungs-Lage gleichen Namens.

10 (Silbermann, Alb., Brauereibes. i. Reppendorf.)
Lauck, F., Restaurateur zur Theresienhöhe.
Kellermann, Franz, Zimmerpalier.
Koch, Friedr., Schlosser.
Schmitt, Andr., Tüncher.
Hümmer, K., Oekonom.
Walch, Mich., Oekonom.

12 *Eck, Gg., Adalbert, Fuhrunternehmer.
Albrecht, Bartholomäus, Taglöhner.
Hemm, Nik., Vikthdler.
Brust, Hans, Maschinist.
Jander, K., Erdarbeiter.
Brust, Eva, Dienstmanns-Wittwe.
Reiß, L., Drechsler.
Rehm, Josef, pens. Regierungskanzlist.
Rehm, A., Schneiderm.
Schüchner, K., Zugeherin.
Volkmuth, Lz., Schneider.

12½ Friedrich, J., Oek.
Zahn, Bab., Taglöhnrn.
Eigenheer, Hans, Kupferschmied.
Schneider, Erh., Kutscher.
Schneider, J., Lackirergeschäft.
Väthröder, Gg., Fabrikarbeiter.
Markert, Gg., Installat.
Lother, Mathilde, Taglöhnerin.
Gorg, Ursula, Wittwe.
Kaiser, Johann, Fabrikarbeiter.
Kümmet, Marie, Taglöhners-Wittwe.
Graber, Gg., Kalkbrenn.
Herrmann, Sus., Obsthändlerin.
Göb, Georg, Bäcker.

14 Reinfurt, E., Müller u. Produktenhändler.
Becker, K., Heizer.
Kellermann, Michael, Zimmermann.
Streng, J., Milchkutscher.
Hofmann, J., Statgeh.
Kindel, J., Zimmermann.
Rudolf, Mich., Stadtarb.
Gutermuth, J., Fabrikarbeiter.

16 (Rosenblatt, Albr., Kaufmann.)
Renn, H., Bäckermeister.
Eidelwein, M., Bahnarb.
Knauf, J., Ablöswärter.
Karg, S., Schuhmacherm.

18 Pfeuffer, Gg., Produktenhändler.
Bauer, Sab., Zugeherin.
Köhler, Anna, Wäscherin.
Schönbein, L., Fabrikarb.
Wagner, Anna, Schutzmannswittwe.

20 Faulhaber, J., Viktualienhändler.
Neubert, M., Gärtner.
Müller, Ferd., Monteur.
Schuckert, B., Zeitungsträgerin.

22 Schmitt, L., Eisendr.
Bischofsberger, A., Vorarbeiter.
Bienmüller, K., Taglöhn.
Schmitt, A., Privatiere.
Kaiser, M., Taglöhner.

23 Schunk, J., Restaur. z. Mönchberger Hof.
Schmitt, G., Taglöhner.
Ziegler, K., Güterlader.
Kilian, G., Dienstmann und Hundescheerer.
Brand, Elise, Näherin.
Bankel, J., Schlosser.
Kaas, G., Ablöswärter.
Spiegel, G., Ablöswärt.
Kraft, A., Magazinarb.

24 Heller, B., Produktenhändler.
Heller, Andr., Oekonom.
Winzheimer, J. G., Bahnwärter.
Emmerling, A., Bahnarb.
Roider, K., Privatiere.

25 Weßner, J., Bauführ.
Braunwart, J., Tagl.
Stark, F., Magazinarb.
Rommel, E., Fabrikarbeiterin.
Lehrieder, El., Näherin.
Kimmel, J., Fabrikarb.
Hofmann, A., Bahnarb.
Hofmann, Gg., Sackträg.
Grimm, A., Wäscherin.
Balling, J., Schreiner.
Meder, M., Alteisenhdl.
Huth, A., Monteur.
Fischer, S., Taglöhner.
Müller, K., Zugeherin.
Göb, Georg, Fabrikarb.
Huth, Matth., Schlosser.
Spinnler, J., Magazinarbeiter.
Roßmark, Gg., Taglöhn.
Roßmark, K., Taglöhner.
Stark, M., Magazinarb.
Oechsner, J., Fuhrmann.
Fuchs, Karl, Schneiderm.
Zimmermann, J., Fabrikarbeiter.
Schnarr, F., Schweizer.
Bach, M., Taglöhnerin.
Keupp, B., Taglöhner.

26 (Jugenheimer Dampfmühle.)
Meder, E., Schuhmachermeister.
Mohr, E., Taglöhnerin.
Balbach, M., Wieger.
Naser, J., Hausbursche.
Schäfer, Fr., Fuhrknecht.
Fersch, M., Steinh.-Wtw.
Herold, K., Taglöhner.
Seubert, J., Taglöhner.

27 (Schubert, K., Kaufm.)
*Schubert, Karl & Cie., Kohlenanzünderfabrik u. Holzkohlenspezialhandl.
Hohmann, J., Fabrikschlosser.
Himmler, Fr., Metzgerm.
Zöller, Joh., Schuhmm.
Eckert, O., Eisendreher.
Müller, Frz., Mechaniker-Vorarbeiter.
Ungemach, Ph., Kanzlei-Unterbeamter bei der k. Eisenb.-Betrieb-Direkt.
Kestler, Joh., Schlosser.
Kestler, K., Kleidermach.
Feldle, P., Eisendreher.
Herget, Ph., Erdarbeiter.
Fischer, K., Schlosser.
Kirsch, Andr., Ablösw.

28 (Rosenblatt, A., Kfm.)
Korn, Th., Bäckermeister.
Schüler, J., Fabrikschloss.
Korb, Hieron., Schuhm.
Baumann, E., Bahnarb.
Böhm, Lorenz, Kutscher.
Brösse, A. Zimmermann.
Breitenbach, Seb., Maur.
Gäusner, E., Taglöhnerin

30 Stubenrauch, Gg., Privatier.
Bischofsberger, Markus, Telephonarbeiter.
Volpert, Marg., Wittwe, Produktenhändlerin.
Firsching, Gg., Agent.
Mohr, A., Maurer.
Zimmermann, Georg, Fabrikarbeiter.
Scheller, E., Zugeherin.
Liebenstein, A., Tünchn.
Englert, Kath., Taglöhn.

31 *Carl, Th., Fabr. mech. Waaren.
Rau, P., Hausmeister.

32 Mittnacht, Valentin, Produktenhändler.
Wohlleben, G. P., Mech.
Kirchner, J., Taglöhner.
Rügamer, M., Taglöhner.
Weckert, Joh., Taglöhn.

34 Eckhof, Bab., Wtw.
Eckhof, Ph., Schneiderm.
Schleisinger, A., Maurer.
Schmitt, Leonh., Maurer.

35 (Staatsärar.)
Dietrich, K., Wechselw.
Huth, Joh., Wechselw.
Fleckenstein, B., Wchsw.
Eckart, Gg., Bahnwärter.
Stühler, M., Wechselw.

36 Rückert, Paul, Lohnk.
Hüller, S., Hefenhändler.

38 Grünewald, Valent., Schuhmachermeister.
Böhm, V., Lohnkutscher.
Grünewald, J., Korbm.
Gleußner, G., Taglöhn.
Steigner, M., Buchbind.
Leixner, B., Steinhauer.
Sommerer, Fr., Taglöhn.
Grohe, Eva, Wittwe.
Frauenstein, Joh., Tagl.
Fröhlig, J., Steinmetz.
Gütling, K., Taglöhner.

40 Burkholz, Joh., pens. Halteteller.

Bergmeister-Gasse[1]).

(VII. [Peter-]Bezirk, fr. IV. Distr. Innere Stadt. Führt von der Peter- u. Ob. Johannitergasse nach der Elephantengasse.)
E 5.

1) Benannt nach dem „Bergmeisterhof" (jetzt Haus Nr. 2) d. i. dem Hof des Hüters über die domstiftischen Weinberge.

1 Vierheilig, F. X., Univ.-Buchbinder u. Papierhändler.

Nikola, F., Schneiderm.
Konrad, Gg., Schuhm.
Knüpfing, J., Schneidermeister.
Schmitt, Frz., Tapezier.

2 (Bergmeisterhof.)
Schnabel, J. Jak., Priv.
Pfingstl, F., Telegr.-Mech.
Windisch, K., Schneiderm.

3 Störrlein, L., Privat.
Albert, Kun., Privatiere.
Seitz, Erdm., Pensionist.
Klein, Chr., Schneiderm.

4 Wegmann, Jos., Schreinermeister.
Kropff, Pet., Bankdien.
Ziegler, Bab., Ladnerin.
Hofmann, E., Streckenw.
Schönberger, M., Zugeh.
Korb, Georg, Schreiner.
Stöckinger, Ursula, Wtw.
Bischof, A. Installationsg.
Köhler, Elise, Wittwe.

5 (**Vervier**, Jos., Metzg.)
Preuß, J., Gerbermstr.
Preuß, Lenchen, Kleiderm.
Gander, Fr., Schneiderm.
Geiger, Peter, Finanzrechnungsrevisor.

6 Kluge, G., Schlosserm.
Seubert, Johann, Tagl.
Schmitt, A., Privatiere.
Erhard, Gg., Schuhmm.

7 (**Kratz**, Gbr., Baumstr.)
Klüpfel, Pauline, Bügler.
Stecher, E., Büttnerswtw.
Mayring, R., Bezirksarztwittwe.
Eulenhaupt, Ch., Lehrw.
Hesberger, F., Privatiere.
Kämpfer, K. Musiker.
Küttenbaum, Kath., We.
Küttenbaum, Schneidrin.
Häusler, Fr., Schreiner.
Schneider, F., Korbmach.
Bullemer, K., Gymnasiallehrer.
Brückner, E., Privatiere.
Bayer, E., Maler und Vergolder.

8 (**Brauh. Würzburg.**)
Kaiser, J., Restaurateur.
Vogel, Frz., Redakteur.
Kemmer, B., Schreiner.
Schmitt, St., Straßenb.-Kontrolleur.
Anger, E., Schlosserswe.
Dorsch, A., Tüncherswe.

9 (**Wolffhardt**, Emil, k. Pfarrer.) Sophienschule, Privatanstalt f. höhere weibl. Bildung.
Schinnerer, M., Kutscher.

11 Fries, H., pens. Feldw.
Wagner, K., Oberkellner.
Romstöck, F., Konditor.
Bühl, Kath., Ausbesserin.
Fries, Philom., Kolonialwaarengeschäft.

Bibra-Straße[1]).

(V. [Dom-]Bezirk, früher III. Distr. Von der Hofstr. zur Domerschulstr. ziehend, endet gegenüber dem Klerikalseminar.)

E 4.

[1]) Benannt nach Lorenz von Bibra, dem trefflichen und kunstfreundlichen Würzburger Fürstbischof (1495—1519); früher hieß die Straße „Domerpfaffengasse".

1 (**Würtzburg**, L., Freiherr v., Kgl. Kämmerer, erbl. Reichsrath u. kgl. Oberstleutnant à l. s.)
Großmann, Aug., Buchb.
Steiner, Frz., Sergent.
Moller, L., Schneiderm.
Peters, Jette, Arbeiterin.
Walther, T., Privatiere.
Koch, H., Schauspielerin.
Romminger, E., Schauspielerin.
Roick, Th., Friseurgehülfe.
Henninger, St., Kellner.
Wehrmann, Zugeherin.

2 *Kleinschroth, Georg, Rest. z. Stadt München.
Schmidt, M., Wittwe.
Heßdörfer, Ed., Bäcker.
Kleinschroth, L., Techniker.

2½ Albrecht, P., Priv. und Magistratsrath.
Joseph, M., Handelsm.
Kleiner, Eugen, Kaufm.
Koob, Konst., Obererp. bei d. k. b. Eisenbahnbetriebsdirektion.
Hagemann, Marg., Wtw.

3 Zink, Geschwister.
*Eisen & Wichmann, techn. Bureau.
Zink, M., Inh. einer Fremdenpension.
Zink, Kunig., Privatiere.
Robinson, Mill. Pyarea, Privatiere.
Imhof, F., Spirituosenh.
Stumpf, A., Stiftsdame.
Beuschel, Hel., Buchhalt.
Beuschel, Elise, Buchhalt.
Renner, Wilh., Kaufm.
Graus, Marie, Privat.
Hölterhoff, Emilie, Priv.
Wild, M., Arztenswtw.
Stockert, Christ., Gymn.-Prof. a. D.
Flurschütz, M., Skribent und Stenograph.

4 Hufnagel, G., Holzbildh.
Hartmann, Schuhmchm.

5 *Köhl, K., Mag.-Rath und Landtagsabgeordneter, Direktor d. „Verlagsdruck. Würzburg". „Verlagsdr. Würzburg." G. m. b. H. (Bureau u. Offizin).

*„Würzburger Journal", Verlag, Redaktion und Expedition.
Bredel, Anton, Nachf., Möbel- u. Dekorationsgeschäft. Inh. H. Tiefel.
Höhere Töchterschule (mit Pensionat).
Beyl, Gg., Direktor der Höheren Töchterschule.
Rosbach, Math., Oberamtsrichterswittwe.
Rosbach, Helene, Klavierlehrerin.
Amberg, J., Försterswtw.

6 (**Bamberger**, N., Distr.-Rabbiner.)
Oppenheimer, A., Lehrer.
Jsr. Lehrerbildungsanst.
Oppenheimer, H., Präzeptor u. Seminarhülfslehr.

7 (**Geyer**, K., Wagenfbr.)
Albert, A., Wäschereibes.
Wolff, L., Tuchfarbenfabrikant.
Tachauer, Dr. G., Oberlehrer.

8 Micheler, Fr., Tapezier.
Sohn, J., Privatiere.
Hörner, Anna, Privat.
Gebhardt, E., Wittwe.
Hein, Fr., Techniker.
Ackermann, M., Pfründn.
Meier, Herm., Juwelier.

9 Kronewald, Adalb., Tünchermeister.
Kraus, Peter, Schriftenmaler u. Vergolder.
Hartmann, Joh., Priv.
Jßlinger, Bahnm.-Wtw.
Schneider, Ernst, Hülfsbremser.

10 Heim, J., Bureaud.
Pfeuffer, A., Kaufmann.
Löffler, J. P., Kaufm.
Volpert, K., Rentamtsgeh.
Kleinhans, K., Wäscherin.
Knorz, Kath., Wittwe.

11 (**Stadtgem.**) Kinderbewahranstalt.
Herrmann, Bl., Oberin.

12 Uhl, A., Schlosserm.

13 (**Hirth**, G. F., Priv.)
Schnabel, A., Schreinermeister.
Bandel, Anna, Wäscherin.
Himmelstein, Eva, Priv.
Seitz, Wilh., Pensionist.
Schneider, Gg., Musiker.
Münch, Ed., Buchhalter.
Münch, Bab., Weißnäh.
Ort, Josef, Arbeiter.
Ort, Gretchen, Näherin.

15 (**Staatsärar.**) Unbewohnt.

17 Bamberger, Nathan, Distrikts-Rabbiner.

19 Mittenzwey, Josef, Tüncher-, Maler- und Lackirermeister.

Röder, Bernh., Schreiner.
Holzheimer, A., Glasmal.
Hofmann, Valentin, Schneidermeister.
Imhof, Josef, Sekretariatsassistent.
Menig, J., Fuhrmann.
Strobel, Bab., Wittwe.
Roßmann, Thom., Insp.
Bieber, Gg., Taglöhner.
Schneider, Gert., Wittwe.
Brehm, Ph., Schuhmm.
Döll, Heinrich, Büttner.
Schmitt, Gg., Schmied.
Röhrlein, K., Formenm.
Kaufmann, F., Unterhdl.

21 (**Uhl**, Ant., Schlosserm.)
Völkel, G., Briefträger.
Neth, Josefa, Schneidermeisterswittwe.
Gehrig, F., Schneiderm.

23 Schenk, Andr., Lohnk.
Tempel, A., Schuhmchm.
Hochgeschwender, Chr., p. Bureaudiener.
Sennefelder, Fr., Schrein.
Jansen, W., Schneiderm.
Schießer, Ant., Flaschenbiergeschäftsinhaber.

25 *Müller, Bertha, Weinhdlrs.-Wtw. i. F. Ad. Müller.
*Müller, A., Weinhandlg.
*Müller, Justin, Kaufm.
*Müller, Max, Kaufm.
Münzel, J. B., Werkm.
Schlesinger, K., Lehrersw.
Pflauger, Gg. L., Priv.
Blum, Mar., Direkt.-We.
Hauser, Klara, Privatiere.
Hauser, Am., Privatiere.

27 Schmitt, Bab., Rechtsraths-Wittwe.
Windischmann, J., Oberk.
Jndra, Ferd., Regisseur u. Schauspieler.
Strauß, K., Schäftenfabr.
Banker, August, Maler und Vergolder.
Werner, Nikol., Kolonialwaarenhändler.
Pfnausch, B., Wäscherin.

3 u. 5) Domherrnhof Schrozberg.

7) Ipsmühle.

Blasius-Gasse[1]).

(IV. [Neumünster-] Bezirk, früher II. Distr. Innere Stadt. Führt parallel mit dem Kürschnerhof v. der Domstr. zum Marktplatz.)

E 3 4.

[1]) Früher Schleifergasse.

1 Treutlein, A., Priv.
Engelhardt, Ph., Lederh. (Laden.)
Wagner, J. B., & Cie., Damenkonfekt.-Geschäft (Lager).
Söltner, K., Zahnoperat.
Treutlein, Adolf, Assistenz-Arzt im 9. Inf.-Reg.
Wolz, Amal., Privatiere.

*Schwarz, G., Cigarrengeschäfts-Inhaber.
3 *Grimm, Rich., i. F. Joh. Conrad Schäfer, Delikatessen-, Konserv.-, Wein- und Kolonialwaaren-Handlung.
Bernasconi, S., Wtw.
Riedmaier, A., Schlosser.
Grau, R., Glasermw.
Kraft, Gg. P., Schuhmm.
Ziegler, Kil., Hausknecht.
5 (Dietz, H., Zinngießer.)
Böhnlein, J., Metzger (Laden).
Hahn, Bab., Näherin.
7 Dietz, Heinrich, Zinng.
Lausch, K., Nägelhdlrin.
Seibel, H., Brauergeh.
Beck, Paul, Pensionist.
9 Krämer, D., Privatiere.
*Popp, Phil., Wildpret- u. Geflügelhdlg. (Lad.)
Schenk, Theodor (vorm. Filiale von Korb & Schreiber), Manufakturwaarengesch. (Laden).
*Bootz, Dr. A., prakt. Arzt.
11 Gerling, A., Schuhmachermeister.
13 *Ruckert, L., i. Firm. Frz. Ruckert, Zinngieß., Glas- u. Steingutbdlg.
15 Kaufmann, G., Rest. z. Blasius.

3) Vormals zum Trauben. 9) Zu den Knöpfen oder Rosenberg genannt.

Blöhlein[1]).

(IV. [Neumünster-] Bezirk, früher II. Distrikt. Sackg., nördl. von der Bronnbacherg.)
E 3.

1) Sonst das Retzstadter Höflein.

1 Rudolph, H., Weinhdl.
*Harth, P., Baum.-Hdl. (Lager u. Comptoir.)
Ullrich, Bruno, Spengl. (Werkstätte).
Schulz, Jos., Privatiere.
Stern, Ida, Wtw., Priv.
Braun, M., Privatiere.
2 Grasser, M., Chirgw.
Kreller, M., Postkondw.
Steiler, Karl, Büttner.
Jäger, Marie, Wittwe.
3 Wegmann, Ad., Schlossermeister.
Konrad, El., Zugeherin.
Reinhard, Aug., Schuhm.
Wollinger, Gg., Arbeiter.
Fasel, M., Kofferträger.

1) Zum großen Buxbaum, sonst zum Eberhorn.

Endres, A., Zugeherin.
Kern, Kasp., Schneider.
4 *Hürlimann, J. A., Käsegroßhändler.
Bummberger, Schneider.
Sutter, Ant., Kellermstr.

Blumen-Straße.

(VIII. [Sanderau-] Bezirk, früher IV. Distr. Aeußere Stadt. Von der Randersackererstr. [Sanderwasen] zum Main führend.)
D E 6 7.

5 Pschiebel, W., Buchdruckereifaktor.
Baumann, Oberkondktw.
Dotter, L., Apothekersw.
Thürmer, J. Ferd., Magistratssekretär.
Ruland, Fr., städt. Archit.
Wagenbrenner, J., Lehr.
Bade, Marg., Privatiere.
Schwarz, Eug., k. Regg.-Kanzlist.
6 Hamm, M., Bäckerm.
Müller, J., Sekr. a. D.
Amend, Alois, Lehrer.
Baumann, Joh. Mich., Rechnungsassistent.
Hartig, Barb., Privat.
Leuthel, P., Gend.-Oberwachtmeister.
Meirner, H., Bahn-Expeditor.
Webenbauer, V., Kellner.
Marx, Kil., Zimmerm.
Kuchenreuther, M., Akt.
Bichtel, L., Postbur.-Dien.
Gabler, J., Schreinergeh.
Fleischmann, G., Telephonarbeiter.
Schmitt, Joh., Schreiner.
7 Amend, Kilian, Priv.
Schmitt, Agnes, Privat.
Schmidt, Nik., Metzger.
Veit, Johann, Bäcker.
Amend, Hans, Magistr.-Offiziant.
Rabl, Walburga, Wagnermeisterswittwe.
Weber, B., Hptmnwtw.
Ebner, Karl, Architekt.
Fleischmann, B., Priv.
Fröhling, Johann Bapt., Magistratsfunktionär.
8 (Endres, A., Privat.)
Simon, Karl, Privatier.
Endres, D., Oberförst.-W.
Fleischer, Marg., Reis.-W.
Gutberlet, Emma, Privat.
Schäfer, Anna, Wittwe.
8½ (Endres, A., Priv.)
Zwirlein, Mich., Bankbeamter.
Emrich, Edmund, Lehrer.
Müller, Hch., Bahnmstr.
Zobel, Konr., Rentamtsoffiziant.
9 Albrecht, A., Privatiere.
Escherich, Adam, pens. Aufschlagverwalter.
Bauch, Heinr., Assistent am technolog. Institut.
Mernsinger, Joh., Priv.
Pfeiffer, Ludwig, Lehrer.
Lorenz, A., Privatier.
Aecker, Heinr., Finanzrechnungsrevisor.
Grimm, Rosa, Lehrerin.
Herbert, Seb., Agent.
10 (Fersch, Sigmund.)
Schilling, Franz, Klaviertechn. u. -Stimmer.
Echinger, Gabr., Arbeitslehrerin.
Lang, Paul, Lehrer.
Trauschel, V., Posterped.
Schmitt, Aug., Kassier.
Them, Gg., Reg.-Präsidial-Funktionär.
Schönhöfer, M., Zugf.
Wütschner, M., Kontr.-W.
Schmitt, Ferdinand, Sekretariats-Assistent.
Eisenbeiß, Bernhard, Gerichtsschreiber-Gehülfe.
Braun, Ad., Baggereibes.
11 (Albrecht, Anna, Privatiere.)
Wagner, Josefine, Priv.
Föstlein, Wilh., Privatier.
Kohlhepp, E., Kassakontr.
Hägelsperger, D., Finanz-Rechnungs-Revisor.
Muselmann, Hrch., Oberposterpeditor.
Sorg, Sofie, Wittwe.
Schlüter, Karl, Buchhlt.
12 Dosch, Joh., Priv.
Ulsamer, Ad., pens. Lehrer.
Sternbauer, Wilh., Arbeitersekretär u. Schriftsteller.
Dörfer, Hans, Schreiner.
Baier, F., Kreiskassafunkt.
Trabert, J., Landrichterswittwe.
Geiger, Frz., Privatier.
Stöhr, Aug., Architekt u. Sekr. a. polyt. Centralv.
Zinser, K., Rentamtsoff.
Müller, O., Schneiderm.
Heppner, Kilian, Lehrer.
13 (Betz, Baumeister). Neubau.
14 (Egelhaaf, Hugo u. **Karl**, Franz.)
Klee, Emilie, Wittwe.
Franz, Anna, Postspezialkassirerswittwe.
Greyer, A., Bankbeamter.
Winter, Hans W., Telegraphenadjunkt.
Friedrich, Josef, Telegraphenadjunkt.
Wiesner, Kathinka, Oberamtsrichterswittwe.
Götz, Andr., städt. Oberbauführer.
— **Betz**, Andreas, Baumeister. Unbewohnt.
16 (Egelhaaf, Hugo u. **Karl**, Franz.)
Rennert, Kathinka, Priv.
Hamm, K., Postadjunkt.
Schmitt, A., Försterswtw.
Nicola, Andreas Wolfg., Lehrer.
Hauerwaas, Lench., Oberförsterswittwe.
Kayser, Karl, Buchhalter.
Schoenberger, M., Bankbeamter.

Bock-Gasse.

(V. [Dom-] Bezirk, früher III. Distrikt. Von der Augustinerstr. in die Ursulinerg. führend.)
D E 4.

1 Schiele, Konrad, Priv.
Schäfer, Georg, Rest. z. „Kaiserblume".
Schlapp, Theresia, Tagl.
Kuhn, Mich., Schneider u. Zuckerwaarenhdlr.
Höfner, Kasp., Packer.
Müller, Ad., Schneider.
Ittensohn, A., Schlosser.
Wolk, Johann Lorenz, Schneidermeister.
Vogel, Franz, Taglöhn.
Stang, Bahnarbeiter.
3 Müller, G., Rest. z. „Edelweiß".
Dumor, F., Schlossermst. (Werkstätte.)
Zeier, Fr., Büttner.
Schneider, J., Schlosser.
Mölter V., Schneiderm.
Knorz, G., Viehunterhdlr.
Ziegler, Christ., Schuhm.

3) Zum Füchslein vor der Hölle.

Siehe auch: **Untere Bock-Gasse.**

Bohnesmühl-Gasse.

(I. [Pleicher-] Bezirk, früh. I. Distr. Innere Stadt. Vom Pleicher Kirchplatz zur Koellikerstr. führend.)
D E 2 3.

1 *Schmidt, M., Darmhdl.
Schelbert, Ph., Wagenwärtergehülfe.
Mayer, Franz, Kaufm.
Schickaneder, Wegm.-We.
Wünschel, Dor., Privat.
Schroll, J., pens. Zugführ.
Schüßler, A., Unterhändl.
2 Haaf, Johann, Rest.
Haaf, Jakob, Privatier.
Haas, Nikol., Wagner.

Heidingsfelder, Johann, Fuhrmann.
Kröniger, G., Schneidermeister.
Firsching, F., Schneiderm.
Höhn, Heinr., Fuhrmann.
Aumüller, Fritz, Fuhrm.
Sauer, Frz., Fuhrmann.

3 Moll, Kunig., Bürstengeschäfts-Inhaberin.
Moll, Ad., Bürstenfabrik.

4 Rausch, F., Produktengeschäft.
Dorwarth, Joh., Bahnschlosser.
Böhm, Fr., Schneiderm.
Joas, J., Bahnbedienst.
Prozeller, L., Hülfsbr.

5 (Seitz, F. L., Hofliefer.)
Bau- u. Möbelschrein., Parkettbodenfabrik.
Hahner, Ph., Kleinviehh.
Wild, F., Oberkellner.
Schobert, Chr., Kuttlerm.
Göpfert, B., Werkführer.
Schirmer, Gg., Coiffeur.

6 Ziegler, J., Sped.-We.
Härtlein, A., Güterladw.

7 *Seitz, F. L., Hoflief. Parkettbodfbr. (Compt.).
Schneider, Eva, Privat.
Zorn, Eva, Privatiere.

8 Weiß, B., Fuhrw.-Bes.
Lösch, E., Privatiere.
Giacinto, B., Cementarb.

9 *Schwabacher, Adolf, Müller, Landesprod.- u. Mehl-Hdlg. en gros & en détail.
Fischer, J., Maschinarbeit.
Brotzeller, J., Lokomotivf.
Schmitt, J., Spenglerm.
Sell, Karl, Kaufmann.
Ledermann, Hrch., Pens.
Brand, H., Schriftsetzer.

10 Endres, A., Schrein.
Albrecht, L., Bahnpostadj.
Jüngert, H., Bahnpostadj.
Englert, A., Postbedienst.
Hofmann, M., Schneider.

11 (Fürther, M., Lederhandlung.)
Pickel, M., Wagenw.-G.
Müller, Jos., Schuhm.
Ganz, Paul, Schneiderm.

12 Sohler, B., Dochtfab. Sohler & Bürger, chem. Wachsbleiche.
Auffahrt, E. A., Kaffeebrennerei.

13 (Fürther, M., Lederhandlung.)
Traub, Cas., Steinmetzpalier.
Seng Lud., Stationsgeh.
Weißmantel, Emma, We.
Bayer, Mart., Seifenhdlr.

9) Die Bohnesmühle.
10) Zum rothen Hut genannt.

14 Greser, J., Kunst- u. Bauschlosserei.
Dittmann, M., Steinh.
Zeißner, P., k. Lokomotivf.
Scheuring, Gg., Kaufm.
Kaiser, Peter, Maurer.

14½, 16, 18 St. Elis.-Verein.
Eger, Oberin d. St. E.-V. Vereinshaus.

20 Steinfelder, E., Privatiere.
Seebach, K., Zugführerswittwe.
Neubert, El. Privatierswittwe.
Kleespies, K., Kleiderm.

22 (St. Elis.-Verein.)
Kleinhenz, A., Weinhändl.
Herold, Otto, Geschäftsf.
Armand, Dr. med. Ernst, Assistenzarzt am hygienischen Institut.
Schlegel, Josef, Magistratsfunktionär.
Hämmelmann, Michael, Pensionist.
Büchold, Mich., Taglöhn.
Höhlein, Gertr., Wittwe.
Gerhard, Nik., Büttner.
Kießling, G., Schuhmm.
Hack, St., Universitätsdiener.

Braun-Hof [1].

(V. [Dom-] Bezirk, früher III. Distr. Sackg. (Hof), westlich von der Plattnerstraße gelegen.)

E 4.

1) Benannt nach Bischof Bruno.

1 Lehr, F., Sekret.-Geh.
Schäfer, Kath., Polizeisoldatenwittwe.
Wunder, Joh., Geflügelhändler.
Herbert, Marie, Wittwe.
Markert, Kath., Pfründnerin.
Neiß, Anna, Wittwe.

2 Leisner, Bab., Priv.
Leisner, Aug., Hut- u. Schirmfabrikant.

3 (Bolongaro-Crevenna).
Brehm, Karl, Büttner.
Werb, Elise, Haushälter.
Werb, Marie, Fabrikarb.

4 (Pank, C. Erben.)
Pank, Lor., Drechslermstr.
Baunach, A., Schuhmm.

5 Schmaus, M., Eisenbahnfunktionärs-Wtw.
Ries, Mar., Zugeherin.

6 Dittmaier, B., Schuhmacherswittwe.
Nöll, Marie, Viktualienhändlerin.
David, Adolf, Weißgerb.
Grimm, M., Zugeherin.
Boos, Bertha, Köchin.

7 Berberich, C., Spengl.
Volk, Sus., Zugeherin.
Ruff, Fritz, Taglöhner.

8 (Geßner, M., Schuhmachermeisters-Wtw.).
Berner, Kunigunde, Viktualienhändlerin.
Giesewetter, Heinr. Hugo, Hausbursche.
Standhartiger, K., Bäck.
Göller, Joh., Holzspalter.
Lorenz, Ludw., Zimmerer.
Weigand, M., Schneidm.
Kippes, Bab., Zugeherin.

Breite Schloß-Gasse.

(X. [Zellerau-] Bezirk, früher V. Distr. Führt von der Zellerstr. westl. zum Marienberg.)

C 4.

2 Halbig, J., Kaufm.
Pritzel, Otto, Färber.
Kirsch, Nik., Privatier.

4 (König, Elis., Erben.)
Scherl, Viktoria, Wittwe.
Hornung, Chr., Taglöhn.
Albrecht, B., Wäschereibesitzer.
Lieb, Joh., Mechaniker.
König, Sabine, Privat.

6 Schwarz, Peter, Anton, Metzgermeister.
Schneider, K., Tüncherm.
Göpfert, Elise, Näherin.
Bundschuh, Rosine, Priv.
Endres, Jos., Maschinist.
Metz, Ferd., Kommission.

8 Heine, W., Schreinerm.
Endrich, J., Schiffmann.
Kehl, Hans, Steinhauer.
Wolz, Magalena, Wittwe.
Wolz, Sebastian, Packer.
Weikinger, J., Schuhmm.
Weippert, Nikol., Tagl.
Pfeuffer, Pank., Schuhm.
Rottmann, Thom., Tagl.
Mensch, P., Taglöhner.

2) Zum Engelhart.

Bronnbacher-Gasse [1].

(IV. [Neumünster-] Bezirk, früher II. Distr. Von der Karmelitenstr. bis zum Dominikanerpl. führend.)

D E 3.

1) Nach dem Kloster Bronnbach a. T., das in Nr. 1 u. 3 eine Niederlassung hatte.

1 Fischer, Josef, Baum.
Denk, Gg., Möbelgeschäft.
*Spiegel, Karl, Pferdemetzger und Eishändler.
Bauer, Karl, Mehl- und Landesproduktenhdlg.
Rosenheimer & Weikersheimer, Kurzwaaren en gros (Compt. u. Lad.)
*Petres, J., Elektrotechn. (Werkstätte).
Mechler, Karoline, Stellenvermittlungsbureau.
Schornstein, M., Hdlsfr.
Schneider, A., Depotarb.
Brodmann, Paul, Präparator.
Goldstein, M. E., Kalligr.

2 Seubert, Thr., Kaufm.-Wtw. i. F. W. Seubert, Kolonialwaarenhdlg.
Drechsler, Josef, jun. Lederhandlung (Laden).
Sieber, Fr., Porzellanm.
Schlotter, K., Straßenbahnkontrolleur.
Brucker, E., Weinwirthswittwe.
Pfister, Barbara, Wtw.
Pflüger, Marg., Näherin.
Freudenberger, A., Mag.-Funktionär.
Will, Adolf, Bäcker.

3 Fleckenstein, M., Priv.
Dotterweich, Jos., pens. Oberkondukteur.
Kuhn, Eustach, Metzger.
Graf, Karl Lorenz, pens. Lehrer.
Bumm, Anna, Privat.
Rausch, Joh., Revisionsaufseher.
Fuchs, Josef, Obst- und Geflügelhändler.
Neubert, S., Dienstmann.
Huller, M., Pfründnerin.
Zierlein, Gustav, Bäcker.
Söder, Anton, Müller.
Kirchner, M., Näherin.
Maier, Joh., Schneider.
Etthöfer, K., Güterfhrsw.

4 Boehm, A., Kaufmann.
Urlaub's Weinstube von A. Boehm.
Kimmel, Ant., Schneider.
Warmuth, Apoth.-Stöß.

5 Fuchs, A., Obsthändler.
Tiefmoser, Julie, Produktenhändlerin.

6 Lebermann, Moses, pens. Kultusbeamter.
Ritter, Jos., Monteur.
Schwarz, G., Dienstm.
Lutz, Josef, Schreiner.
Schneider, F., Telgr.-Arb.
Schmitt, Kilian, Bremser.
Beil, Michael, Monteur.
Kaupper, Johann, Hülfs-Bremser.

1 u. 3) Der ehemalige Bronnbacher Klosterhof mit Kapelle.

Geus, Anna, Zeitungsträgerin.
Urlaub, Marg., Zugeh.
7 Krämer, Geschwister.
Krämer, M., Hefenhändl.
8 Rexroth, L., Eisenhdlr.
Köhler, Rich., Holzbildh.
Vay, Joh., Hausdiener.
Ehrbar, L., Büttnermstr.
Lehne, Marie, Näherin.
Gärtner, Joh., Milchh.
Ranger, W., Büttnermstr.
Gmeiner, F., Wäscherei.
Endres, M., Agent.
Baumann, Franz Ant., Schirmfabrikant.
Maier, Mina, Inh. der Firma Moses Maier, Kleiderhandlung.
Kuhn, Val., Schreiner.
Müller, C., Schmiedsw.
Wirsing, Gertraud, We.
Schulz, F., Maschinenarb.
Mark, Sebast., Samenh.
Knüpfing, Fr., Depotarb.
Schmitt, Jos., Schuhm.
Spaehmann, A., Cement-Vorarbeiter.
Betsaal der Methodistengemeinde.
9 (Emmerling, Johann und Adam.)
Frost, Kasp., Fabrikarb.
Siedler, Gg., Schlosser,
Emmerling, J., Maurermeister.
10 (Pens.-u. Unterstützv. für emerit. Priester.)
Roßmann, Gretch., Priv.
Gramling, H., Postadj.
Werner, Dor., Kleiderm.
Reuscher, Antonie, Priv.
Fischlein, Barb., Wittwe.
Fischlein, Marg., Lehr.
11 Braun, J., Häfnerm.
Schaub, Andr., Dienstm.
Wirsching, Franz, Maler und Lackirer.
Meßmer, Anton, Priv.
Löhnert, Gg., Bureaud.
Heußler, J., Spengler.
Endreß, Val., Büttner.
12 Schäffer, D., Bäckerm.
Gräb, Barb., Wittwe.
Prell, Elise, Wittwe.
Fey, Cl., Sattlermstr.
Hofmann, Schneiderm.
Mauer, Karl, Schneider.
13 Hellmuth, Johann, Schreinermeister.
Eberlein, Eva, Wittwe.
Gehrling, O., Stationsgehülfe.
14 Schmidt, Gustav, Hoflieferant, Möbel-, Dekorations- und Ausstattungsgeschäftsinh.
Brand, C., Schuhmmstr.
Dietsch, Joh., Sattler.

8) Ehemaliger Oberzeller-Klosterhof.

Opmann, A., Beneficiat.
Rauch, Josef, Privatier.
Jakob, B., Kleidermacher.
Holzleitner, Jak., Schneidermeister.
Haun, Luc., Briefstr.-We.
15 Zehnter, Dom., Lokomotivführer.
Ziegler, M., Vorarbeiter.
Walz, Friedrich, Packer.
Heinrich, K., Privatiere.
16 Kreuzer, M., Waschanstalt.
Ranger, Marie, Wtwe.
Popp, Peter, Produktenhändler.
Krauß, Bruno, Meßgeh.
Volk, Josef, Lithograph.
Volk, Hans, Steindrucker.
Sattel, Bab., Wärterin.
Uttinger, K., Hebamme.
Väth, Konr., Vorarbeiter.
Sauer, Bab., Zugeherin.
17 Brennig, Jos., Restaur. z. Bavaria.
Zeller, J., Gasarbeiter.
Kamm, Al., Schneiderm.
Häusler, Gg., Schneider.
Scheiner, Budenaufschl.
18 *Steiler, H., Weinhdl., i. F. K. V. Arnold.
Volk, Chr., Friseur.
Stetter, K., Lokomotivf.
Link, Klara, Wittwe.
Schabel, Josef, Weißwaarenhändler.
Schmitt, M., Viktualhdl.
Heßdörfer, St., Schneider.
Röhrig, M., Magazinier.
19 Hinterberger, Franz, Privatier.
Hinterberger, A., Maler- und Tünchermeister.
Hinterberger, J., Maler- und Tünchermeister.
Baumblatt, K., Privat.
Niebeler, Math., Glasm., Theilh. d. Firma: Niebeler & Burkert.
Kirchner, August, Herrnkleidermacher.
Dichtmüller, Margaretha, Hauptzollamtsoffiz.-We.
Reuß, Jos., Schreiner.
Karl, Kunig., Näherin.
Schneider, F., Schreiner.
Trüdinger, Ed., Inh. eines kaufm. Stellenbureaus.
20 Scharnberger, Josef, Bäckerm. u. Weinwirth.
Neumeier, Aug., Buchb.
Herget, Gg., Friseur.
Essig, Fr., Schuhmacher.
Flammersberger, Joh., Maschinenhausgehülfe.
Boser, Joh., Glaser.

16 u. 18) Der vormalige Dietricher Viertelhof.
20) Die ehemalige Katharinenkapelle.

21 Schäfer, K., Modistin.
Röhm, Gg., Häfnermstr. (Laden).
Röder, Joh., Briefträger.
Layritz, K., Bahnpostadj.
Schindelmann, Leonh., Holzspalter.
Lutz, Mich., Schuhmm.
22 Steinhardt, E., Wtw. Steinhardt, Ferd., & Cie., Weingroßhandlung.
Repp, Josef, Schneiderm.
Röser, Anna, Wittwe.
Rickert, M., Schneiderm.
Schuhmann, N., Bierbr.
Dittmann, A., Magazin.
Beyer, F., Schneiderm.
Kreutzer, Th., Wittwe.
Braun, Anna, Zugeherin.
Michel, J., Geflügelhdlr.
Schultheis, Ferd., Schneidermeister.
23 Markert, J. V., u. Sohn, Gürtl. u. Alterthumshändler.
Koller, Ant., Hülfsbremsf.
Kohlhepp, B., Fabrikarb.
Fluhrer, M., Privatiere.
Markert, K., Gürtlerm.
24 (Marienkapellenstift)
Keller, Phil. Lor., Chirurg u. Friseur (Laden).
Guggenberger, K., Schuhmachermeister.
Scheller, Bab., Wittwe.
25 (Gullemann, Erben.)
Knab, K. J., Essig- u. Spirituosenfabr. (Fil.).
Richter, Jos., Marktgeldeinnehmer.
Duschel, Max, Bremser.
Hering, Mich., Schneider.
Heinrich, Seb., Brauereiarbeiter.
Schneegold, A., Häfner.
27 Heelein, St., Glaser.
Heelein, Hans, Glaserm.
Tratt, E., Wagenwärter.
Weiler, B., Obsthändlerin.
29 Kilian, Al., Wagner.
Ranger, W., Büttnerm. (Werkstätte).
Hein, Jos., Steinhauer.
31 Hereth, Ph. G., Notariatsgehülfe.
Endres, Karl, Kellner.
Prandl, Lokomotivführ.
33 Weißbecker, Marg., Wildprethändlerin.
35 Steinruck, Ad., Rest. z. hohen Strauß.
Born, L., Schneidermstr.
Bach, K., Bremser.
37 Bähr, J., Produktenh.
Hörschel, L., Stickerin.
Bühling, J., Sek.-Assist.
Bornberger, E., Kleidermacherin.
Pauline, M., Wäscherin.

29) Zum Strauß.
31) Zum Straußhöflein.

39 Meier, Marie, Priv.
Kirchner, Christ., Restaurat. z. Maltheserritter.
Denhardt, Eva, Privat.
Feuerbach, Geschw., Kleidermacherinnen.
Glaser, Joh. Erh., Dachdeckermeister.
Cassimir, Agathe, Bahnwärterswittwe.
Fella, Gg. Anton, städt. Arbeiter.
Wittstadt, V., Obsthändlr.
Blank, Heinrich, Kaufm.
Vierling, Joh., Kaufm.
Pauli, Gg., Pensionist.
Friedrich, Andr., Schuhm.
Moser, Ludw., Uhrmach.
Gehrig, Mich., Drechsler.
Wolf, Anna, Taglöhn.
Kern, Joh., Reisender.
Hölzel, Marg., Schneidermeisterswittwe.
Kimmel, Valtin, Schuhmachermeister.
Stark, Josef, Taglöhner.
Grünsfelder, M., Schiff.
Stättner, Gg., Taglöhner.
41 *Uhl, Fr., Hoflieferant, Metzgermeister.
Frank, B., Briefträgersw.
Lang, Franz, Veterinär im k. 2. Feld-Art.-Reg.
43 *Kütt, M., i. F. Joh. Kütt, Lohnkutscherei.
Kütt, Anna, Privatiere.
König, Th., Kolonialwh.
König, Otto, Kaufmann.
Schabel, G. Pet., Weißwaarengesch.-Inhaber.
Schraut, K., p. Wagenw.
Müller, Adam, Kutscher.
Penz, Marie, Strickerin.

39) Zum Maidbronn.

Bronnbacher-Hof[1]).

(IV. [Neumünster-] Bezirk, früher I. Distr. Sackgasse der Bronnbachergasse.)

D 3.

[1]) Früher Höllriegel.

1 (Seitz, Franz.)
Oppel, Fritz, Zimmerm.
Schneider, Kilian, Tagl.
Feser, Konrad, Schlosser.
2 Schneider, L., Schuhm.
Röhrig, E., Hausmetzger.
Knauer, Friedr., Hausdr.
Einwag, Ludw., Samenhändler.
Schipper, Georg, Priv.
Sauer, Walb., Korbm.
Götz, Gg., Tapezier.
Weickert, F., Strickerin.
3 Dürr, M. Konditorswe.
Veh, Joh., Güterlader.
Albert, Anna, Näherin.
Weis, Bab., Wäscherin.
Herbst, Gg., Kohlenarb.

Spengler, E., Zugeherin.
Stapf, Christ., Taglöhner.
Hack, Barb., Zugeherin.
Erk, Chr., Privatier.
Krug, Jos., Schreiner.
Lay, J., Tünch. u. Lackir.
Wiesler, Adam, Agent.
Schmiedel, Gg., Schneidermeister.
Lemig, M., Wäscherin.
Martin, A., Briefträger.
Zahn, Kath., Wittwe.
Philipp, B., Schneiderm.
Gehrsitz, Dor., Zugeherin.
Neuner, Melch., Sackträg.
Kraus, Sofie, Wittwe.
Ekard, Doroth., Näherin.
4 Götz, Kilian, Schuhm.
Feser, Konrad, Musiker.
Schug, Seb., Taglöhner.
Lang, Leonh., Lackirer.
König, Aug., Büttnergeh.
Reinhart, Peter, Fuhrwerksbesitzer.
5 Schittig, B., Kassadien.
Jakob, A., Schuhmachm.
Klüspies, Joh., Tüncher-, Maler- und Lackirerm.

Bruder-Hof[1]).

(V. [Dom-] Bezirk, früher III. Distr. Zwischen der Plattnerstr. und dem Domkreuzgang.)

E 4.

[1]) In dem die Domherren bis zur Auflösung der vita communis (gemeinschaftl. Zusammenleben) beisammen wohnten.

1 Flurschütz, E., Stricker.-Inhaber.
Mees, Eva, Zugeherin.
Brönner, B., Hebamme.
Brönner, Frz., Prokurist.
Württemberger, Kathar., Näherin.
Württemberger, Jakob., Näherin.
2 Wolfshöfer, Lisette, Kaufmannswittwe.
Kühlwein, Fritz, Kaufm.
3 (Geiller, Jak., Kaufm.)
Mennig, Babette, Wtw.
Luckas, Babette, Wittwe.
Laubreis, Lor., Pensionist.
Blümm, Johann, Gesellschaftsdiener.
Blümm, Josef, Buchdruckereimaschinenm.
4 (Kleinschrott, Adam, Brauereibes. in Kitzing.)
Götz, Johann, Restaur. z. Bruderhof.
Belz, Heinr., Waarenag.
Strätz, Johann, Instrumentenmacher.
Müllerklein, L., Schneidermeister.
Schicker, Chr., Auslaufer.
Kelber, Konr., Taglöhn.
5 (Staatsärar.)
Hergenröther, Frz., Domkapitular u. päpstlicher Geheimkämmerer.
Schreiner, Wolfg., Domkapitular.
Ellmann, Therese, Privat.
7 (Staatsärar.) Domkirche (Kreuzgang).
9 (Staatsär.) Bisch. Ord. Alles, Karl, Hausmstr.
Endres, B., Wittwe.

[1]) Zum kleinen Löwen.
[3]) Zum kleinen Igenstein.

[5]) Domherrnhof Guttenberg.
[7]) Der ehemalige Domkapitelsche Bauhof zur Eichen.
[9]) Ehemaliges Syndikathaus des Domkapitels.

Brückner-Straße.

(III. [Grombühl-] Bezirk, früher I. Distr. Aeußere Stadt. Schräg gegenüber der Grombühlbrücke, von der Grombühlstr. nördlich ziehend.)

G 1 2.

1 Ruß, Mich., Gastwirth.
Schmitt, J., Cig.-Laden.
Horn, Ludwig, Blumengeschäft (Laden).
Fegelein, J., Stationsd.
Huth, Adam, Stationsm.
2 Wörle, Alois, k. Eisenbahnobergeometer.
Restaurant Luitpold.
Laden von Gehrig, J., Kolonialwaarenhandl.
Laden von Dotterweich, G., Schweinemetzger.
Dittmann, Josef, Inh. d. Restauration Luitpold.
Dotterweich, G., Metzger.
Gehrig, Phil., Kaufm.
Schlayer, Fritz, pr. Arzt.
Nürmberger, H., Schaff.
Glück, Barth., Meßgeh.
Huber, Joh., Hülfsvermessungsdiener.
Ohlenschläger, Valentin, bad. Hülfsschaffner.
2½ (Wörle, Alois, k. Eisenbahnobergeometer.)
Vogel, L., We., Friseurgeschäft und Holz- und Kohlenhandlung.
Heß, Arthur, Putz- und Modew.-Hdlg. (Laden).
Rüger, Georg, Schuhwaarengeschäft (Laden).
Lanz, Werner, Blumenbindegeschäft (Laden).
Vogel, L., Chirurgen-W.
Seubert, M., Kassiererin.
Wagner, S., Privatiere.
Albert, L., Postoberpacker.
Pregler, Hans, k. Post-Expeditor.
Käferböck, J., Bankregist.
Wintzheimer, Mich., Ablöswärter.
Wintzheimer, Marg., Hebamme.
Fischer, J., Zugführer.
3 Kohn, Gg., Uhrmacher.
Stahl, K., Kurzwhandlg.
Strohm, B., Wittwe.
Mohr, Bapt., Oberkond.
Imhof, F., Weinhändler.
Roth, Frz., Stationsgeh.
Hofmann, Ant., Steinh.
4 Leicht, J., Kaufmann.
Schmitt, P. A., Buchbinder (Laden).
Herrlein, G., p. Gerichtsvollzieher.
Herrlein, Josef, Briefs.
Schramm, Th., Ladnerin.
Eder, F., Privatier.
Haller, Leonh., Heizer.
Weber, O., Hülfsbremser.
Thomas, Ant., Schlosser.
5 (Lehmann, Rob., Oberpostassistent in Dresden.)
Sauer & Wilz, Cigarrenfabrik (Laden).
Bumiller, H., Drogeriegeschäft.
Bumiller, Mar., Militäreffektengeschäftsinhab.
Winkler & Herbig, Auskunftsbureau.
Winkler, Max, Versicherungsdirektor.
Seyschab, H., Bahnm.
Bauriedl, Joh., Wagenw.
Stangl, K., Lokomotivf.
Bonsig, J., städt. Wegm.
Giesübel, Kleoph., Eisenbahnschlosser.
Reinhardt, Friedr., Tapez.
6 Bieber, Anna, Priv.
Ammer, Seb., Produktengeschäft.
Koch, J. A., Schuhmm. (Laden.)
Niemes, Ph., Postgeh.
Koch, A., Schuhmmstr.
Zehnter, Gregor, Exped.
Behem, Mich., Kassend.
7 *Popp, H., Metzgerm.
Werner, Joh., Friseur (Laden).
Sternecker, Joh., Kassend.
Kellner, Fried., Bureaud.
Schürer, Hch., Wagenwärtergehülfe.
*Neupert, Stabstrompet. im 11. Art.-Regiment.
Vetter, H., Schriftsetzer.
Meder, H., Maschinenschlosser.
8 Kastner, R., Wittwe.
Schmitt, A., Molk.-Gesch.
Schmitt, A., städt. Arbeiter.
Kastner, M., Schweineh.
Kastner, S., Hebamme.
Sirch, Paul, Maschinenschlosser.
Gerlach, Josef, Hülfsbr.
Karl, Chr., Hülfsbremser.
Fuchs, Karl, Schreiner.
Kastner, Otto, Kaufmann.
8½ Hetterich, M., Cigarrenfabrikant.
Jetzberger, T., Stat.-Geh.
Helfrich, K., Stationsgeh.
Seyfert, Adam, Telegraphenvorarbeiter.
Rüger, Leonhard, Lokomotivführer.
Heuler, M., Maschinenm.
Popp, Marie, Wagenwärterswittwe.
Blank, J., pens. Wagenm.
9 Berlacher, Leonhard, Cigarrengesch. en gros.
Lenhard, Gg., Lokomotivf.
Schöffel, Hans, Schriftf.
Berlacher, G., Kohlenhdl.
Gellinger H., Stationsgehülfe.
Korzendorfer, Martin, Schreiner.
Ruckdeschel, Heinr., Lokomotivführer.
Niedt, Jak., Auslaufer.
10 Seubelt, G. M., Kolonialwaarenhändl.
Weigand, M., Bahnwärt.
Weigand, Eva, Gemüsehändlerin.
Eichhorn, Michael, Eisenbahnkanzleibedienster.
Hartmann, Magaretha, Korpsdienerswittwe.
Schnupp, Joh. M., Priv.
Geisendörfer, Jak., Kaufmann.
Reuß, Frz., Ingenieur.
Dietz, Fr., Steinmetz.
May, Margar., Köchin.
11 *Aug, Joh., Holz- und Kohlenhandlung.
Rosenhauer, G., Intendantur-Registr.
Wohlfecker, Hrch., Reg.-Sekretär.
Bohlig, Anton, Accisnachgeher.
12 Feeser, Gg., Bäckerei.
Schalk, A., Eisenbahnadj.
Haseidl, Theodor, Bauzeichner.
Rohracker, A., Wagenw.
Krug, M., Schuhmachermeister.
Ringelmann, Elis., Wtw.
13 *Prozeller, M., Metzgermeister.
Hahn, Josef, p. Wagenw.
Halbig, Philipp, Postb.
Zimmermann, Gottfried, Bremser.
Deppisch, Eugen, Steinh.
Wacker, Regina, Hülfskondukteurswittwe.
Rügemer, M., Fabrikarb.
Bötsch, Fr., Stationsd.

Kram, Josef, Reisender.
Wirsching, Ad., Postbote.
Ort, Daniel, Postbote.
14 Rudolphi, Ferdin., Maschinenmeister.
Schultes, J., Lokomotivf.
Scheuerlein, Georg, Lokomotivführer.
Weigand, P., Wagenw.
15 Geßner, K., Fuhrm.
Ettinger, Aug., Steinh.
Hock, Rudolf, Taglöhner.
Stolz, Thom., Schuhm.
16 Klein, E., Lokomotivf.
Dorer, Karl, Uhrmacher und Musiker.
Batz, Mich., Lokomotivf.
19 Grieb, M., Dampfsägewerkbesitzer.
Grieb, Aug., Bäckermstr. u. Weinwirth.
Kimmel, J., Bureaudien.
Zobel, Joh., Korbmacher.
Schaub, J., Kondukteur.
Bühler, J., Federreiniger.
Krapf, J., Lokomotivführ.
20 Bärnklau, Anna, Feldwebels-Wittwe.
Krimmel, Barbara, Produktenhändlerin.
Issing, Val., Häfnermstr.
Winheim, Josef, pens. Wechselwärter.
Winheim, Veronika, Damenschneiderin.
Breuder, E., Lokomotivf.
Zimmermann, Heinrich, Maschinist.
Glony, Marg., Wittwe.
Stenger, Ed., Schlosserheizer.
Keller, Jos., Bureaudien.
21 Uebbing, K., Schrein.
Herre, Leo, Postbureaudiener.
Schneider, L., Kommiss.
Breitenbach, L., Stationsgehülfe.
Schnarr, Gg., Schriftsetz.
Lang, Ed. sen., Lokomotivführer.
Schödel, Franz, Postbureaudienergehülfe.
Lang, Ed. jun., Lokomotivführer.
Schmitt, Heinr., Tüncher.
Heininger, Wilh., Schloss.
Pfister, J., Stationsgeh.
22 (Fischer, Jos., Baum.)
Stühler, Marie, Heizerswittwe (Gemüsehdlg.).
Pfister, Nik., Sattlermstr.
Weigand, J., Taglöhner.
Reinlein, F., Lokomotivf.
Weth, Gg., Lokomotivheiz.
König, Andr., Maschinenhausgehülfe.
Dahlheimer, J., Briefstr.
Feth, Karl, Stationsgeh.
Hartmann, Chr., Dachd.
Dyroff, Pet., Stationsgeh.
23 Werner, Josef, Kolonialwaarenhandlung.
Rößner, A., bad. Bremsf.
Möslein, A., Eisenbahnschr.
Maier, B., Eisenb.-Dreh.
Engert, Stefan, Palier.
Muckelbauer, Michael, Stationsgehülfe.
Endrich, Brunnengrab.
Stecher, A., Maurer.
24 (Fischer, Jos., Baum.)
Bäthbrückner, P., Fuhrwerksbesitzer.
Stöhr, G., Fuhrwerksbes.
Rößner, M., Bauaufseh.
Baumann, Joh., Lohnkutscher.
Schmitt, Phil., Stationsd.
Löw, Leonh., Heizer.
Hummel, J., Lokomotivh.
Muth, Nikol., Fabrikarb.
Biederer, Al., Taglöhner.
Zeilmann, Magdalena, Lokomotivführerswtw.
Bowery, Kasp., Schreiner.
25 (Gressert, O., Lehrer.)
Brunnhöfer, Fuhrwkbes.
Keller, Marg., Wittwe.
Schäfer, Th., Glasermstr.
Versenfelder, B., Heizer.
Then, Gg., Hülfsbremser.
Oberst, H., Wechselwärt.
Friedel, J., pens. Lehr.
Kaufer, Marie, Wittwe.
Galli, Georg, Müller.
26 Wallrapp, Gg., Restaurat. z. Arnsteinerhof.
Schmitt, Andr., Bäcker.
Schürer, Andr., Heizer.
Strohmenger, Jos., Stationsdiener.
Brehm, Pet., Wagwgeh.
Weickert, M., Wagwgeh.
Wütschner, J., Wagenwärtergehülfe.
Streck, Edm., Packergeh.
Schott, Joh., Packergeh.
Schleiß, Val., Packergeh.
Kaupert, Kasp., Bahnarb.
28 Stolz, Nik., Prod.-Händler.
Stoffel, B., Feldwebelsfr.
Schmied, J., Lokomotivf.
Fröhlich, R., Postkondukt.
Endres, Ant., Schriftsetz.
Rudloff, Chr., Schneidermeister.
Wallrapp, Jos., Stationsdiener.
Auerochs, Joh., Werkf.
Beck, Ant., Stat.-Gehülfe.
Tenner, Bernh., Reisend.
Wagenhäuser, M., Wagn.
Keßler, Eberh., Pensionist.
30 (Rockenmeyer, Fr., Kaufmann.)
Göpfert, Pet., Schneidmüllergeselle.
Hertlein, Barb., Wtw.
Wolf, J., Stationsdiener.
Wohlfart, H., Schreiner.
Vogt, A., Schlosserheizer.
Witt, Wilh., Maschinenm.
Krampert, M., Wagenw.
Selzam, Fr., Wagenwärt.
Raab, Peter, Lokomotivf.
Lang, Andr., Heizer.
Lang, Marg., Wittwe.
Göpfert, Fr., Telegr.-Arb.
Wasser, Marie, Wittwe.
Schneider, J., Bahnarb.
32 (Beer, Georg.)
Müller, Lina, Inh. der Restauration z. Lindleinsberg.
Müller, Johann, pens. Vizewachtmeister.
Pickel, O. J., Bankbeamt.
Renn, B., Schneidermstr.
Dietz, Joh., Hülfsbremsf.
Methner, Franz, Werkm.
Holzheimer, Joh., Postoberkondukteur.
Endres, G., Zeugoberleutnant a. D.
Heidenfelder, Gottfried, Maschinist.
Neckermann, J., Tapezier.
Geiger, Kilian, Bahnbedienstet.

Büttner-Straße.

(V. [Dom-] Bezirk, früher III. Distr. Parallel dem oberen Mainkai von der Mainbrücke zur Kaserng. ziehend.)

D 4 5.

1 Mehling, A., Schneidermeister u. Kleiderhdlr.
Pfannes, G., Schreingeh.
Quenzler, M., Taglöhner.
Rumpel, Joh., Taglöhn.
Schmitt, Veit, Taglöhn.
Gundling, Val., Taglöhn.
Emmerling, B., Wittwe.
2 (Hofmann, Oswald, Kaufmann.)
Baltin, J., Schuhmachermeister u. Schuhwaarenhändler.
Hofmann, Gr., Korbm.
Eckert, Gust., Gipsform. (Laden).
Faumann, Georg, Photogr., i. F. A. Kreutl's Nachf.
Kaiser, K., Wagenwärt.
Winter, M., Glasermw.
Lämmermann, Therese, Sekr.-Assistentenwittwe.
Rottenhäuser, Ph., Priv.
Rottenhäuser, J., Privatiere.
Ludwig, Klara, Damenschneiderin.
3 Barth, L., Glaserm.
Zierlein, K., Gasfüller.
Götz, Barbara, Wittwe.
4 Denk, Gg., Möbelhdl.
Ströhlein, K., Wittwe.
Riebenach, Robert, Photograph.
Heinlein, G., Taglöhner.
Müller, Ferd., Pension.
Fendt, Joh., Schneider.
Hoffmann, Barb., Wtw.
Winter, Ursula, Zugeh.
5 Böhm, M., Kleiderhdl.
Ball, M., Schuhmm.
Rudolph, Jos., Friseur.
Finger, A. M., Oelhdlrin.
6 Eyrich, M., Schreinermeister.
Eyrich, Fr., Bautechnik.
Hoffmann, Joh., Gastwirthswittwe.
Fischer, Gg., Bäckergeh.
Albert, Bernh., Schneidermeister.
Gottwald, Marg., Wtw.
Fritz, Amalie, Zugeherin.
Geist, K., Holzmacher.
Bräunig, Anton, Schuhmachermeister.
7 Baumann, S., Schuhmachermstr. und Schuhwaarenhändler.
Gutbrod, Dorothea, Wtw.
8 *Beislein, J. B., Dampffärberei, Chem. Wasch- u. Dekatiranstalt.
Christ, Heinr., Kaufm.
Schubert, M., Privatiere.
Pfister, M. A., Privatier.
Pfister, Betty, Lehrerin.
Ruß, B., Arbeitslehrerin.
Ruß, S., Putzgesch.-Inh.
Stäger, K., Feinmechan.
Hochstein, J. K., Schneid.
9 Fey, Ph., Tapezier.
Vornberger, El., Zugeh.
10 Pfeuffer, Fr., Produktenhändler.
Lott, Phil., Schuhmachm.
Knorr, K., Steinhaugeh.
Rehm, Mich., Kellner.
Zillich, Joh., Metzgergeh.
Bünner, M., Taglöhner.
König, Andr., Maurer.
Schmitt, K., Glasreiniger.
Klein, Elise, Zugeherin.
Neuß, Konrad, Brauer.
Müller, Adam, Färber.
Stephan, Bab., Einleger.
Erk, Melch., Bahnarb.
11 Reith, F., Schweinemetzger.
Sitzmann, Eva, Privat.
Scheckenbach, Creszentia, Privatiere.
12 (Werner, Martin, Bierbrauereibesitzer in Poppenhausen.)
Endres, Konrad, Pächter des Gasthauses zu den 3 Hasen.
Bierheilig, J., Pensionist.
Dütsch, M., Gesch.-Reis.

2) Badestube zum Löwen.

5) Zum Schutthaufen.

13 Schmitt, L., Gardrob.
Mohr, F., Schneider (Ld.)
Lehritter, J., Erzieherin.
Wilhelm, Jakob, Hausmetzger.
Henisch, Adolf, Schreiner.
Reuß, Lor., Schreiner.
Raab, Franz, Weber.
14 Tasch, Chr., Färberm.
Weiß, Hieron., Taglöhn.
Stumpf, Gg., Packer.
Hemmerich, J., Heizer.
Trost, Josef, Weinbergsbesitzer.
Dunkel, Joh., Erdarb.
Ziegler, N., Schneiderm.
15 Kroner, G., Geld-Briefträger.
Müller, Albert, Friseur.
Lehmann, Karl, Musiker.
Mack, Joh., Schneider.
Geis, J. J., Schuhmachergehülfe.
Haupt, Hermann Reinhold, Musiker.
Burkert, Anna, Kleidermacherin.
Kreß, Joh., Kutscher.
Mack, Joh., Schneiderm.
Mitsch, Gg., Taglöhner.
Rausch, Josef., Zeitungsträgerin.
Dotterweich, Seb., Sackträger.
16 Magin, Marie, Chirurgenwittwe.
Behr, Rudolf, Instrumentenmacher (Laden).
Baumann, M., Strumpf-Strickerei (Laden).
Bauer, Gg., Privatier.
Mehrer, Apoll., Damen-Friseuse.
Brenner, Ant., Faßhändl.
Gutbrod, K., Wechselmw.
Förster, Jos., Taglöhner.
Ebert, Friedr., städt. Arb.
Schubert, A., Schneidm.
17 Hupp, R., Bäckerm.
Limpert, Lor., Auslauf.
Pfeuffer, Joh., Fabrikarb.
Fritz, Sim., Auslaufer.
Schick, Karl, Schlosser.
Eck, Jul., Schuhmacherm.
Grau, Mart., Schlosser.
Schübel, Gustav, Buchbindergehülfe.
Knoll, Joh., Brunnenb.
Hering, K., Zimmermstr.
Sillig, Joh., Taglöhner.
Märzbacher, K., Schneidermeister.
Sopp, Alfred, Friseurgeh.
18 Römlein, Magdalena, Holzhandlung.
Härth, A., Hausmetzger.
Rhein, K., Taglöhnerin.
Meißner, Jos., Müller.
Voll, A. M., Zugeherin.
Schirmer, F., Schreingeh.

15) Zum Hirschmünster.

19 Zemmerich, F., Tuchappret., Dampffärberei u. chem. Wäscherei.
Lauer, Joh., Schneiderm.
Sturm, Jos., Schreinerm.
Hießer, Frz., Schreiner.
Maißel, Joh., Metzger.
Schmitt, P., Zuckerwhdlr.
20 Stock, Kaspar, Gastwirth zum gold. Schiff.
21 Gerst, Cöl., Maschinenmeister.
Ulsamer, M., Federnreinn.
Ackermann, Margarethe, Feldwebelfrau.
Neubert, H., Wittwe.
Schweigert, Ant., Schneidermeister.
Mark, J. A., Schuhmm.
Gunnermann, Andreas, Depotarbeiter.
22 Schäfer, Kasp., Produktenhändler.
Väth, Kath., Privatiere.
Matt, M., Schneiderm.
Schmitt, Jean, Schriftsetz.
Weigand, Mich., Schneidermeister.
Feldhäuser, Ludwig, Zimmergeselle.
Rosentritt, L., Maurergehülfe.
23 Langguth, G., Gerichtstaxat. u. Kleiderhdl.
23½ (Albert, Karl, Priv.)
Gruß, Hadernh. (Laden).
24 Voll, L., Dampffärber. chem. Wäscherei u. Dekatiranstalt.
Voll, Mart., Privatier.
Endres, M., Kutscher.
25 (Männling, Michael, Spenglermeister.)
Zimmermann, Georg, Produktenhändler.
Seuffert, Mich., Wasserwerksarbeiter.
Schmittdutz, K., Privatier.
26/28* Kißkalt, Joh. M., Hotel z. Schwanen.
27 Schneider, Johann, Kleiderhändler.
Schultz, F., Metzgermstr.
Greubel, M., Monteur.
Greubel, Helene, Kleiderhändlerin.
Karl, Jos., Schuhmach.
Lachner, M., Wäscherin.
29 Keller, Barb., Priv.
Fritz, W., Spenglermstr. (Werkstatt).
Wohlfarth, C., Uhrmach.
Käs, Elise, Schriftsetzers-Wittwe.
Heppt, Linus, Rechtspr.
Hofmann, Magd., Wtw.
Grümpel, A., Taglöhnerin.

28) Erbaut 1584.

Ries, Elise, Taglöhnerin.
Faster, Joh., Taglöhner.
Barthel, Joh., Taglöhner.
Maurer, Kath., Wittwe.
30 Eisel, M., Fischermstr.
Schreiber, D., Privatiere.
Schreiber, Andr., Priv.
31 *Rückert, L., Pferdemetzger.
32 (Deubel, Joh., Fr., Ausl.) Z. Z. unbewohnt.
33 Malo, F., Bäckerm.
Enser, K., Kaufmann.
Enser, M., Hebamme.
Hemmerlein, K., Erdarb.
Elter, Anna, Privatiere.
Müller, Bab., Näherin.
Kuhn, Gg., Schneiderm.
34 Rosa, Gg., Privatier.
Wilbald, O., Kleiderhändlerin.
Wilbald, M., Kleidermacherin.
Jordan, Elise, Wittwe.
35 (Schäfer, A., Köchin.)
Wohlfarth, C., Uhrmach. (Laden).
Antonic, Apoll., Zugeh.
Sachs, Bab., Büglerin.
Roth, Vit., Tünchergeh.
36 (Seuffert, Joh. Bapt. u. Lothar.)
Scholl, Leonh., Maler u. Lackirer.
Herbert, Josef, Buchbindergehülfe.
Herbert, Therese, Wittwe.
Herbert, Helene, Näherin.
Herrlein, Mar., Näherin.
Herrlein, Emma, Näher.
Rost, Marie, Margaretha, Privatiere.
Ströbert, E., Privatiere.
Bauer, Elise, Priv.-Wtw.
Haus, Marie, Privatiere.
Haus, Emma, Privatiere.
37 (Rockenmeyer, Gg.)
Ackermann, C. Schuhmm.
Kreutzer, Gg., Büttner.
Dörr, K., Oberkond.-Wtw.
Ziegler, S., Bäckerswtwe.
38 Fritz, Wilh., Spengler.
Hösch, Karl, Photograph.
Saupe, L., Instrumentenmacher.
Saupe, Käth., Masseuse.
39 Keller, Kaspar, Magazinarbeiter.
Stapf, Adam, Schuhm.
Hafenzahl, P., Taglöhner.
Tünchner, Agn., Näherin.
Reuß, Marie, Büglerin.
40/42 Gerhäuser, Nik., Privatier.
Schraut, Kasp., Schrein.
Gerhäuser, Eva, Pfandvermittlerin.

31) Zum Wolf genannt.
32) Zum hohen Giebel.
36) Badstube zum Greifen.

Hermann, B., Ladnerin.
Teubel, Kath., Büglerin.
Volk, Seb., Buchbinderm.
Köber, Val., Schneiderm.
Kunzmann, E., Schneiderin.
Böger, Fr., Hoboist.
Böhnlein, A., Spengler.
Schleglmünig, H., Bildhauer.
44/46 Linz, Aug., Gitterstricker u. Kunstschlosser.
Wohlfarth, J., Reisender.
Wedel, Fr., Vorarbeiter.
Stumpf, Gg., Dekateur.
Milz, Andr., Privatier.
Schlenker, Sal., Kaufm.
Hummel, J., Schutzmann.
Utz, Mich., Dienstmann.
Hofmann, M., Hausdien.
Bayer, Andr., Geschäftsführer.
48 Graßer, A., Spezerei.
Lachner, K., Bäckergeh.
Hofmann, J., Buchhalter.
Riegel, Gg., Buchhalter.
Schmitt, Anton, Kleber.
Opfermann, K., Schneidermeister.
Opfermann, A., Dienstmannsfrau.
Schmitt, Fr., Schreiner.
Rottau, M., Schneiderm.
50 (Enard, Ther., Fuhrwerksbesitzerswittwe.)
Seifert, Fr., Zuschneider.
Völker, Jos., Holzspalter.
52 Marquart, Kathar., Konditorswittwe.
54 Fleischmann, Fr., Wagnermeister.
56 Lorenz, Hch., Schneidermeister.
Welzenbach, M., Privatiere.
Molitor, J., Erdarbeiter.
58 Pichler, M., Wittwe.
Vogel, Al., Tapezier.
Schebendach, Valentin, Pensionist.
Lutz, Anna, Zugeherin.
Müller, Elise, Zugeherin.
Stephan, Marg., Wittwe.
60 (Belschner, Gebr., Brauereibes. in Schwft.)
Reingruber, Andr., Rest. zum Tigerbräu.
Pickel, Babette, Köchin.
62 Metz, Elise, Privatiere.
Metz, Gg., Weißgerberm.
Karl, Wilh., Schneiderm.
64 Kühl, Jul., Privatiere.
Moser, Sigm., Kaufm.
Neßler, Aug., Hoboist.
66 Mayer, K., Bürstenm.
Günther, Chr., Schneider.
68 Schumm, Geschwister.
Schumm, Bab., Lehrerin.

60) Bei der Pleiden.

Schumm, Klara, Priv.
Scheuring, Nik., Buchh.
Voll, Marg., Privatiere.
Deubel, Ph., Schneiderm.
Kupfahl, Emil, Hoboist.
Hock, J., Kinderwärterin.
Zirkelbach, J., Schneidermeister.

70 (Stumpf, Geschwist.)
Persche, P., Südfrüchtenh.
Renger, Joh., Taglöhner.
Stumpf, Mrg., Kleiderm.
Stumpf, A., Kleiderm.
Pfitzinger, H., Friseurgeh.
Tempel, Bab., Kleiderhdl.
Karbacher, J., Feuerschm.
Gerner, Bab., Zugeherin.

72 Hahn, L., Rohwaarh.
Hahn, Anna, Wittwe.
Deville, Babette, Wittwe.
Dumproff, M., Ladnerin.
Mirus, G., Bildhauergeh.
Schenk, St., Taglöhner.
König, Therese, Wittwe.

74 Pfeuffer, Geschwister, Privatieren.
Zobel, Hans v., Schriftstz.
Stabernau, Jos., Möbelschreiner.
Winkler, E., Schlossergeh.
Knittel, Marg., Näherin.
Huller, Sebast., Friseur.

72 u. 74) An der Schänzleinstiege bei der Pleiden.

Burkarder-Straße[1]).

(IX. [Burkard-] Bezirk, früh. V. Distr. Parallelstr. zum Main, von der Zellerstr. [Brückenberg] südlich bis zur Mergentheimerstraße [Burkarderthor] ziehend.)

D 4 5.

1) Nach dem 1. Bischof v. Würzburg St. Burkard genannt.

1 Mainhart, G., Seilerm.
Fritz, J., Metzg. (Laden).
Gradel, Av., Privatiere.
Keß, Anna, Privatiere.

2 Freitag, Jak., Gastw. z. gold. Gans.
Kleinschroth, K., Bierführ.
Grieb, Johann, Friseur.
Blessinger, Fr., Schneid.
Beck, Cyr., Hadernhdl.
Rüthlein, G., städt. Arb.
Laufer, Fr., Cementarb.

3 Zimmermann, Ed., Bäckermeister.
Elbert, Brig., Schuhmfr.

4 Rummel, Schmiedm.
Klühspies, M., Taglöhn.
Keß, Klara, Wittwe.
Büttner, M., Fuhrmann.

5 (Zimmermann, Ed., Bäckermeister.) Laden.

2) Besteht schon seit 1603.

Botz, Johann, Bildhauer.
Botz, Fritz, Kaufmann.
Botz, Otto, Bildhauer.
Neumayer, Anna, Wtw.
Niebling, Gg., Kartoffelh.

6 Jakob, Kth., Kuttlersw.
Schmitt, Urb., Schneider.

7 (Wirsching, A., Priv.)
Winzenhörlein, Fr., Metzgermeister.
Diem, M., Musiklehrerswittwe.
Leinicker, J. B., Erdarb.
Popp, Konr., Taglöhner.
Herrmann, Adr., Brauer.
Meuschel, L., Taglöhner.
Kern, Marg., Zeitungstr.

8 Haas, Gg., Aschenhdl.
Lotter, A., Einlegerin.
Lotter, M., Einlegerin.

9 Simon, Ch., Kolonialwaarenhdl.
Lindner, Gg., Fuhrm.
Käs, A., Stereotypeur.
Schuck, Paul, Heizer.
Söldner, M., Arbeiterin.

10 Dereser, K., Glaserswittwe.
Gerschütz, Jak., Schuhm. (Werkstatt).
Marx, Kath., Zugeherin.
Schmitt, Elise, Näherin.
Freidhöfer, Seb., Tagl.
Seltsam, M., Steinhauer.
Staab, M., Schlosserswittwe.
Fröhlich, Friedr., Tagl.

11 (Hügel, Ph., Kassier.) (Hauseingang von der Saalgasse aus).
Vogel, Bernh., Monteur.
Weiser, B., Küchenchefsw.
Gerner, F., Buchdrucker.
Fischer, Peter, Schneider.

12 (Romeis, B., Gärtner.)
Veit, Ad., Tüncher.
Hiller, K., Verkäuferin.
Uehlein, K., Schuhmacher.
Pfaff, B., Magazinarb.
Konrad, K., Taglöhner.

13 Vogel, J. M., Produktenhändler.
Beck, Apoll., Wittwe.
Bock, Adam, Pflasterer.
Seiferling, St., Kutscher.

14 Spath, Martin, Produkten- u. Hefenhändl.
Mayer, Joh., Tapezier.
Hofmann, G., Baupalier.
Henninger, Stadtgärtner.

15 (Barmh. Schwestern.)
Seuffert, Ph., Maurer.
Zeis, Johann, Schneider.
König, Nik., Schneiderm.
Leis, Ludwig, Maler.
Weiler, Anna, Kleiderm.

16 (Schöner, Stefan, Tüncher.)
Kretzer, Gg., st. Aufseher.

11) Zur kleinen Wildensorg.

Bauer, Fr., Büttner.
Fuchs, Jak., Auslaufer.
Fuchs, J., Schneidermstr.
Englert, M., Dienstmann.
Lieblein, S., Wäscherin.

17 Fröhling, Johann, Restaurat. z. gr. Kranz.
Schmitt, Karl, Tapezier.

18*Walter, K., Schlosser.
Mehling, J., Obermälzer.
Pabst, Johann, Arbeiter.
Pabst, Mich., Trambahnf.
Weigand, T., Kaufmannswittwe.
Ziegler, Frid., Arbeiter.
Kisiner, A., Wäscherin.
Walz, J., Müller.
Rappelt, M., Möbelpack.

19 Zehnter, M., Metzgermeister.

20 Jaros, A., Uhrmacher.
Stock, Frz., Holzspalter.
Thoma, Elis., Zugeherin.
Guttmann, B., Invalide.

21 Meyer, Gust., Käseh.
Flammersheim, O., Pens.
Friedrich, F., Maschinenhausgehülfe.
Gerling, K., Buchdrucker.

22 Balling, W., Wagnermeister u. Wagenbauer.
Vornberger, V., Feinbäcker (Laden).
Imthor, J., Taglöhner.
Hörner, K., Bierführer.
Schubert, Jak., Privat.
Bayer, Max, Dekateur.
Steinbauer, Jak., Bildh.
Hoch, Marg., Wittwe.

23 Riehmann, Marg., Expeditors-Wtw.
Trapbühler, L., Lackirer.
Köth, Bruno, Agent.
Sitzmann, K., Schriftf.
Göpfert, Andr., Steinh.
Pfeufer, Rosa, Näherin.
Rief, Rosa, Haushälterin.

24 *Gabler, A. L., Bierbrauereibesitzer.
Rosengarten, J., Schenk.
Rosengarten, M., Bahnadjunkt.

25 (Stadtgem.) Altes Schulhaus.
Ortloff, Konst., Lehrer.
Ortloff, Anna, Lehrerin.
Ortloff, Fanny, Lehrerin.
Kömpel, Karol., Lehrerin.
Kömpel, A. Marie, Wtw.

25½ (Stadtg.) Schulh.
Regner, Gg., Hausmstr.

26 Kath. Arb.-Verein. (St. Burkardushof.)
Betz, Andr., Restaur. z. Burkardushof.
Nagengast, A., Braumstr.

26) Erbaut 1691, diente als Fronfeste, jetzt umgebaut und Eigenthum des Kath. Arbeitervereins.

Klüpfel, K., Briefträgerw.
Mahler, Fr., Färbermstr.
Schottenhammer, Gretchen, Regierungsfunktionärswittwe.
Adelmann, G., Postoff.
Schweitzer, Ottil., Priv.
Moritz, Ottilie, Briefträgerswittwe.
Moritz, Rosa, Näherin.
Zahner, J., Kanzleidien.
Bösch, Lud., Malergeh.
Siegmann, Just., Näher.
Schneider, Leonh., Priv.
Kraus, Lonchen, Priv.
Spehnkuch, S., Wtw.
Spehnkuch, A., Postadjkt.
Hoch, Heinr., Magistrats-Offizant.
Kaufmann, Privatiere.
Schenk, P. Schreinerm.
Fischer, Kasp., Taglöhner.
Hunderisser, M. Zugeher.
Schwab, Elise, Zugeherin.
Reichert, Fr., Wittwe.

27 (Staatsärar.) *Burkarder Kunstmühle.
Fröhler, Joh., Brunnenw.
*Hofmann, J. J., Müller.

— (Staatsärar.)
*Schleußenhaus.
*Kiefer, A. J., k. Baufühur.

27½ (Staatsärar.)
Münch, Karl, Schuhm.

28 Kath. Jungfrauenv.
Schauer, Josefa, Oberin.

29 (Staatsärar.) Zuchth.
Becker, Anna, Aufseherin.
Dereser, Bab., Aufseh.
Hofmann, B., Aufseherin.
Schneider, Therese, Aufs.

30 (Stadtgemeinde.)
Molitor, M., Lehrerin, Vorsteher. d. Fröbel'schen Kindergartens und der Kinderbewahranstalt im Mainviertel.

32 Blum, Anna, Priv.
Pöhlmann, S., Oberförsterswittwe.
Blum, A., Landrwtw.

34*Mahler, J., Färbereibesitzer.

36 (Dehner, P., Mühlbes.)
*Lorentz, Jul., Mühlengeschäftsführer.
Stelzl, Jos., Obermüller.

38 Brauner, Nepomuk, Eisenbahnkondukt. a. D.
Reh, Heinr., Polirmstr.

40 (Staatsärar.) Pfarrh.
Kempf, Emil, Pfarrer, Geistlicher Rath.
Stumpf, Joh., Kaplan.

42 (Staatsärar.)
St. Burkardus-Kirche.

27) Erbaut 1656.
42) Eine der ältesten Kirchen Würzburgs, erbaut 1033 vom Abt Wilmuth und eingeweiht 1042 vom hl. Bruno.

44 (Staatsärar.) Zuchth. Schöpf, G., Hausverw. Meinhold, M., Oberaufs. Walther, Anna, Werkaufs. Bohn, Marie, Aufseh. Frembs, Karol., Aufseh. Kißlinger, Marg., Aufseh. Dagner, Eva, Aufseherin. Hetzel, Barbara, Aufseh. Rückert, Bab., Aufseherin. Blendl, Anna, Aufseh. Höfler, Mar., Aufseherin. Geiling, Bab., Aufseherin. Göpfert, Bab., Aufseh. Nagel, Marie, Aufseh. Zeitler, Anna, Aufseherin.

46 (Stadtgem.) Altes Examinatorhaus. Wadenklee & Sohn, Baumaterialienhdl. (Lager). Heid, Joh. K., Kriminalschutzmann.

44) War früher die Münzstätte, später fürstliche Kaserne, wurde 1788 zum Zuchthaus eingerichtet.

Dettelbacher-Gasse[1].

(IV. [Neumünster-]Bezirk, früher II. Distr. Verbindet die Marktg. und die Häfnerg.)

D 3.

1) Hat ihren Namen von einer Familie von Tettelbach.

1 (Mainhart, G., Seiler.) Mainhart, J., Fabrik. Gehring, Marie, Restaurateurswittwe. Böhnlein, K., Wagenwärterswittwe. Krieger, A., Hausmetzger. Krieger, S., Obsthändlrn. Hofmann, J. M., Schneidermeister. Reising, Michael, Dienstmann. Werr, Ambros, Schreinermeister (Werkstätte). *Weiß, J. A. jr., Liqueur- und Essigfabrik. Inh. Ernst, Langlotz (Laden). Stoll, A., Spenglermeister (Laden und Werkstatt).

2 (Haaf, Andr.). Siehe Marktgasse 5.

3 Popp, Val., Bäckermstr. Pröschel, J., Schneiderm. Hartung, S., Schreiner. Reck, Johann, Schreiber. Haacke, H. P. (Barthel), Buchdruckmaschinenmst.

5 Wundling, Anna, Metzgermeisterswittwe. Kern, G., Obsthändler. Wegner, A., Schuhmw. Schenk, Friedr., Heizer.

1) Zum rothen Kolben.

Körblein, Paul., Flaschenbierhändlerin. Grimm, Marie, Wittwe. Müsch, M., Tapeziersw. Stumpf, B., Wäscherin. Neuhöfer, A., Wittwe. Heelein, S., Holzspalter. Menna, Jul., Arbeiter. Hauck, Peter, Sackträger.

7 Ebert, A., Schreinerei, Schleiferei u. Poliranst. Ebert, Karl, Bauführer. Ott, Val., Schreinergeh. Schmitt, Kasp., städt. Arb. Köhler, P., Schneiderm. Liebler, Kil., Maschinenhausgehülfe. Müller, J. A., Hausdien. Mohrhardt, Adam, Korbmacher. Bauer, Anna, Kleiderm.

9 Spiegel, M., Gastw. z. Bauernhof. Eckhöfer, Fritz, Fuhrm. Saueracker, M., Hefenhd. Lutz, Kasp., Gärtner. Hehn, David, Bierbrauer. Dittmeyer, Joh. Adam, Schneidermeister. Schick, Leonh. Taglöhner. Drechsler, J., Drechsler. Loscher, Sim., Bäckergeh. Mehl, Anna, Händlerin. Göschel, Steinhauergeh.

9) Sog. Bauernhof.

Domer Pfarr-Gasse.

(IV. [Neumünster] Bezirk, früher II. Distr. Von der Hofstr. nördl. zur Lochg. ziehend.)

E 3 4.

1 (Seinsheim-Sünching, Gräfin von, Erben.) Vogler, L., Tapezier. Vogler, E., Posterped.

2 *Memminger, A., Redakt. u. Buchdruckereibes. *Memminger, Thomas, Buchdruckereibesitzer. *Memminger, Dr. Aug., Redakteur und Buchdruckereibesitzer. *Memminger's Buchdr. u. Verlagsanstalt. Hamm, Dora, Klavier-Lehrerin. Kellermann, J., Privat. Hemmerich, Bab., Priv. Rädermacher, S., Pfründ. Herrmann, H., Faktor. Lock, Friedrich, chirurg. Instrumentenmacher.

3 *Schmidt, J., Delikatessen- u. Konservenhdl., Wein- u. Frühstücksst.

2) Alt Lobdenburg.

4 *Kronberger, Fritz, Brauereibesitzer. Restauration z. Köhlerei. Weber, E., Kaufmswtw. Hombach, G., Schenker. Lorentz, Osk., Baumeister. Tauber, Fritz, Braugeh. Kraus, Franz, Braugeh.

5 (Groß v. Trockau, Frhl. Familienfideikom.) Neupert, Kunig., Priv.

6 Hartmann, Leopold, Naturalist. Berlinger, Jak., Seifen-, Oel- u. Fettwaarenhdl. Uhlmann, S., Weinhdlg. Hecker, Hans, Buchdruck. Wohlfecker, H., pens. Gendarmeriewachtmeister. Braun, J., Theatermstr. Albert, Aug., Coiffeur. Buschinger, L., Bahnbed.

8 (Vogler, L., Tapezier u. Möbelhdlg.) Laden. Heyd, J., Kaufmannsw. Weigand, Marg., Priv. Simon, Eva, Kleidermacherin.

10 (Dompfarreistiftg.) v. Béguelin, A., Majorsw. Braun, Dr. K. R. G., Domkapitul. u. Dompf., bisch. geistl. Rath. Kaufmann, H., Domkapl. Staab, Karl, Kaplan.

12 (Geys, Agnes, Erben.) Geys, L. Gg., Rentier. Geys, Wilh., Leutnant.

4) Sonst der Münzhof.
12) Ursprünglich die Liebfrauenkapelle z. goldenen Pforte bei dem Loch genannt.

Domer Schul-Straße[1].

(V. [Dom-] Bezirk, früher III. Distr. Zieht vom Paradeplatz südlich bis zur Franziskanerkirche, dann östlich nach der Hofpromenade.)

E 4.

1) In dieser Straße existirte früher eine Domschule, die Vorläuferin der hiesigen Universität.

1/2 (Ziegler, Oskar Frh. v., Gutsbesitzer.) Strätz, Joh., Chirurg.-Instrumm. (Gesch.-Lok.). *Eßmann, W., Musikalhd. (Laden). Lutz, Elise, Privatiere. Bausenwein, Mar., Priv. Böhme, Emmy, Kfm.-We. Röder, Doroth., Näherin.

1/3 (Ziegler, O. Frhr. v., Gutsbes.) Schumann & Bolbrinker, Hofphotograph. Bolbrinker, O., Photogr.

1 (Herbst, M., **Lang,** Fr., **Seißer,** Ph., u. **Weber,** J. E.) *Herbst & Reimer, Wildpret- u. Geflglhdl. (Lad. u. Comptoir.) Hebgen, Fr., Cigarren-Spezialgeschäft (Laden). Goldstein, Nik., Friseur (Geschäfts-Lokal). Hetz, Kunigunde, Putzgeschäft (Laden). Niedt, Karl, Kunstatelier für Geigenbau, Spezialgeschäft (Lad. u. Werkst.). Lassen, Jens, Photogr.-Atelier. Schloß, Ernest., Damenschneiderin. Nöth, Jos., Flaschenbierh. Frantz, Magd., Priv. *Reimer, Wilh., Theilh. d. Fa. Herbst & Reimer. Lang, Mor., Weinagent. Engerer, L., Hausmeister. Rasp, K., Radfahrschule. Zehnder, J., Lohnkutsch.

2 (Staatsärar.) Diem, Th., Generalvikar u. Domprobst. Diem, Marg., Privat.

3 Congreg. d. Töcht. v. hl. Erlöser. Lacher, Karl, Kolonialw.- u. Cigarrenhandlung. Laden v. M. Schumann, Filiale der Chokolade- u. Konservefabrik v. W. F. Wucherer & Co. Schumann, F., Posament. (Laden). Freund, M., Bäcker. (Fil.)

4 *Wolz, Seb., Metzgerm. Wiesand, K., Konditor. *Martin, G., Metzgerm. (Filiale). Röll, K., Arztenswittwe. Kraus, J., Studentenutensiliengeschäft. Trautmann, Joh., Pensionist. *Stahel'sche Hofbuchdr. Honikel, Andr., Lackirer. Honikel, S., Kleiderm.

5 (Englert, Anna, Erben.) Sohn, Lamp.- u. Metwhd. Inh. Jak. u. A. Englert. Krebs, Aug., Kunstschrein. (Werkstatt). Keil, A., Glaserm. (Werkst.) *Huhn, K., Buchdruckerei. Hergenröder, Dütenfabr. Lacher, K., Kaufmann. *Full, Dr. Gottl., Hofrath u. Rechtsanwalt. Englert, August, Theilh. der Firma Jak. Sohn.

1) Hof Heideck.
2) Hof Marmelstein.
3) Hof Seebach.
4) Hof Oettingen.
5) Hof Grumbach.

Englert, Jak., Theilhaber der Firma Jak. Sohn.
Baier, Dr. B., Gymn.-Professor.
Oppmann, Anna, Wtw.
*Steinleitner, C., Uhrengroßh., i. F. Steinleitner & Schott.

6 (Richter, Karl u. Aug., Buchdr.-Besitzer.)
*Lauk, Otto, Weinhdl., i. F. Mich. Lauk.
Goldstein, N., Friseur.
Glonner, Reg., Privat.
Elsen, Margaretha, Priv.
Kern, Marie, Vorsteher.
Schwind, Helene, Tarbeamtentochter.
Schmid, Dr. med., Hugo, prakt. Arzt.
Gätschenberger, D., Priv.
Gätschenberger, J., Priv.
Moerdes, E., Oberforstrathstochter.
Moerdes, M., Oberforstrathstochter.
Straub, A., Waarenagent.
Straub, O., Rechtsanw.
Kamm, Hans, Kaufm.

7 Amberg, Ph., Buchb.
Würzburger, Kath., Mass.
Geißler, Val., Schriftsetz.

8 *Weiland, O., Restaur. z. Franziskaner.
Krauser, Sab. u. Lina, Privatieren.
Frank, E., Gen.-Agent.
Weiland, Joh., Privatier.
Vorndran, Karl, Schneidermeister.
Reinfelder, M. Glasermw.

9 Müller, Janette, Weingroßhändlerin.
Müller, L., Privatwtw.
Müller, O., Weingroßhändler.
Höpfner, Georg, Theilzahlungsgeschäft und Schneiderei.
Läßner, K., Sattlermw.
Seebach, Frz., Schneidermeister.
Häußler, Schreinergeh.

11 *Schmitt, F., Kohlenhandl., Compt. u. Stadtkohlenlager.
Benedict, J., Spezereihdlr.
Scheuplein, K., Tünch.
Stybal, B., Näherin.
Heinlein, Barb., Wtw.
Triebswetter, P., Schneidermeister.
Heß, D., Metzgermeist.
Thoma, A., Schneiderm.
Mang, M., Korrektorsw.
Scheller, Joh., Privatier.
Münch, Adam, Kutscher.
Gensheimer, J., Schuhmachermeister.

6) Hof Teutleben.
7) Theil des Hofes Gießübel.

13 Bucher, F. X., Verl.-Buchhändler.
Schöningh, Ferdinand, Buchhandlung (Filiale).
Lill, Johannes, Dr. med., pr. Arzt u. Magistratsr.
Krämer, Joh., Abzahlungsgeschäft.
*Pritsch, R., mech. Werkst.
*Goldstein, N., Weinhdlr.
Jäger, A., Arztenswtw., Hebamme.
Forst, Josef, Buchhalter.
Abler, S., Lehrerswtw.
Spreitzer, Katharina, Arbeiterin.
Schwingenstein, Josefa, Privatiere.
Häffner, A., Landr.-Wtw.

15 (Bauer, A., Buchdr.-Bes.-Wtw., Erben.)
*Bonitas-Bauer'sche Hofbuchdr., erstes Würzb. Plakatinstitut.
Werner, D., u. Minna, Privatieren.
Linde, El. Frfr. v., Priv.
Kreher, Hugo, Direktor einer Handelslehranst.
Henner, Dr. Th., U.-Prof.
Lohmann, Th., Rend.-We.
Eyßel, Ther., Arztwittwe.
Schelter, M., Häfnersw.
Groß, Bab. u. Therese, Privatieren.
Pohl, Dr. jur., k. Justizrath u. Rechtsanwalt.
Jopp, Robert, Häfnerm.
Honikel, Andr., Lackirer (Werkstätte).

16 (Staatsärar, *alte Universität.)
Schramm, Joh., Univ.-Hausmeister.

17 (Scheinkofer, Bab.)
Banzer, August, Atelier für figürliche Kunst, Maler und Vergolderarbeiter.
Werner, Nik., Landesproduktenhdlg. (Laden).
Spiegel, Bertha, Buchhändlerswittwe.
Lebermann, L., Kultusbeamter.
Siedler, M., Briefträgsw.
Schwermer, Aug., Waarenagent u. Kommissionsgeschäft.
Lewkowitz, Julie, Wtw.
Thümmert, Ant., Kellner
Voll, S., Müllerswittwe.
Platz, M., Restaur.-Frau.

18 (Staatsärar) Klerikalseminar.

13) Zum kleinen Stern.
15) Der Zobel'sche Hof.
16) Die erste Universität in Würzburg entstand ca. 1430, die zweite 1528.
18) Das ehemalige Jesuitenkollegium.

Krampf, Dr. theol. Ad., Regens u. geistl. Rath.
Zahn, Jos., Dr. theol., Subregens.
Seitz, Dr. phil. et theol. Ant., Assist. u. Privatdoz.

19 Schmitt, Anna u. Marie, Privatieren.
Gutmann, Franz, Jalousien- und Rollladengeschäft. (Werkstätte).

21 (Israel. Kultusverwalt.) Synagogenhof.
Dasch, Max, Hausm.
Lehmann, Samj., Kantor.
Frank, Sara, Kfmwtw.

23 (Staatsärar.) Unbewohnt.

25 *Scheidt, J. L., Weinhändler.
*Scheidt, Sig., Weinhdl.
*Scheidt, Max, Weinhdl.
Kaul, Ludw., Redakteur.
Ort, Margaretha, Restaurateurswittwe.
Keidel, Fr., Schneidergehülfe.
Lippert, Leonh., Militäreffektengeschäft.
Reuß, Bab., p. Lehrerin.
Endres, F., Schreiner.
Straßer, Elise, Wittwe.

27 Hösch, Alfr., Buchb. u. Schreibw.-Handlung.
Grabinger, Leonh., Produktenhändler (Laden).
Hösch, Bab., Rentiere.
Grabinger, L., Glaser.

25) Hof zum kleinen Fresser oder Pfauenhof.

Dominikaner-Gasse[1].

(IV. [Neumünster-]Bezirk, früher II. Distr. Zieht vom Dominikanerpl. östl. zur Eichhornstr.)

E 3.

[1]) Benannt nach dem früheren Dominikaner- jetzt Augustinerkloster. — Früher Löwengasse nach den Löwen-Höfen.

1 (Augustinerkloster.)
Verein Lehrlingsschutz.
Brandstetter, M. Generosa, Superiorin O. S. F.

3 *Schraut, Frz., Stellenvermittlungsbureau u. Bes. d. Restauration z. Germania.
Süßmann, Ph., Schenker.
Brand, Kath., Wittwe.
Schmitt, G., Oberkellner.
Renstle, G., Küchenchef.
Heger, L. W., Reisender.

4 *Adler, S., Getreidehdl., i. F. S. Adler jr. (Compt.)

4) Zum kleinen Löwen oder zur Katze.

*Böckle & Tietge, Waarenagentur-Geschäft (Inh. Karl Tietge) (Compt.)
*Seligmann, H., Fellhdl.
Schloß, Leop., Viehhandl.
Goldstein, K., Buchhdlsw.
Thürmer, Fr., Depeschenb.
Scheidt, F., Privatiere.
Klauer, Dor., Büttners-Wittwe.

5 Keller, J., Schuhmm. u. Schuhwaarenhdlg.
Scheigele, H., Werkführer.
Straub, Kath., Privatiere.
Wächtler, A., Wagenwärters-Wittwe.
Schäfer, M., Seifenhandlung.

6 *Scheiner, P., Buchdruckereibesitzer.
Leupold, B., Privatiere.
Herz, Adele, Privatiere.
Klinger, R., Privatiere.
Hermann, Cr., Büglerin.

7 Knaf, W., Glasermstr.
Frank, J., Friseur (Laden).
Weiß, M., Oberkellner.
Brüstle, P., Schneiderm.
Drechsler, E., Privatiere.

8 (Sommer, M.)
Karpf, Lippm., Rentier.
Bucher, G., Zugpackmstr.
*Kgl. Garnisons-Bauamt Würzburg I und II.

9 (Preisendörfer, Erb.)
Reuß, B., Lehrerswittwe.
Seufert, G., Brauer.
Hermann, Th., Inzipient.
Preisendörfer, A., Lehrerin
Preisendörfer, Marie, Privatiere.

10 (Ostberg, Paul.)
Friedrich, Kath., Wittwe.
Gries, Otto, Blumengeschäftsinhaber.
Gries, K., Privatiere.
Mayer, Phil., Tapezier.
Fritz, Babette, Wittwe.
Wagner, Anna, Kochfrau.
Wagner, F., Schreiber.
Fölix, A., Inspektorswtw.
Sauer, G., Schreinerm.

12 *Bayer, A., Kohlenhlg.
Hostombe, Jos., Näherin.

14 Krines, M., Korbw.-Fabrikant.
Kettenring, G., Dienstm.
Kettenring, Georg, jun. Kaufmann.
Frank, Josef, Friseur.

5) Zum rothen Hahnen.
6) Zum großen Löwen oder Katze, hier wohnte von 1524—1550 der fränk. Chronist Lorenz Fries.
7) Zum Wolf.
8) Zum Küttenbaum.
9) Zum rothen Hahnen, zum kleinen Wolf.
12) Zum Raben.
14) Beim rothen Hahn zum großen Christof.

Krämer, Ag., Privatiere.
Weppert, G., Taglöhner.
16 *Rebs, Longin, Apotheker z. Adler.
*Hecht, J., Bankgeschäft.
*Weißdörfer, W., Kolonialwaaren- u. Delikatessengeschäft (Laden).
Höhn, Robert, Tapezier.
Preger, Mich., Konditor.
Segner, Kunig., Priv.
Segner, Anna, Priv.

Dominikaner-Platz.

(IV. [Neumünster-]Bezirk, früher II. Distr. Platz zwischen Juliusprom. u. Schönbornstr.)

E 3.

1 Augustinerkloster mit Kirche. Schubert, P. Ambrosius, Prior. (Patres, Fratres u. Laienbrüder s. unter Abth. III. Kirche.)
2 *Dörrer, Th., Rechtsanwalt.
Scheingraber, Gebrüder, Manufaktur u. Modenwaarengeschäft (Laden).
*Brod, Chr., Wasserleitungs- u. Beleuchtungsartikelgeschäft.
Brod, Sofie, Civil-Ingenieurs-Wittwe.
Vogel, R., Privatiere.
Engel, K., Schutzmann.
2½ (Leipold, M., Baugeschäft.)
*Ruschkewitz, Sigmund, Waarenhaus.
Lindemann, Bertha, Priv.
*Oppenheimer, Dr. Alfr., Rechtsanwalt.
Schlereth, Ed., Reisender.
Schlereth, Wally, Damenschneiderin.
Müller, Therese, Hausm.
4 Emmert, A., Privatier.
Müller, A., Sanitätsbaz.
Gado, Joh., jun., Möbelhändler und Tapezier. (Gesch.-Lok.)
*Kolb, Karl, Tapetengesch.
Droll, Adam, Herrengarderobegeschäft.
Müller, M., Klavierlehrerin.
Schneider, J., Fabrikarb.
Schwemmer, J., Spengl.
Emmert, Sofie, Priv.
Emmert, M., Privatiere.
6 Dauch, Kondit. m. Café.
Schabel, G. P., Weißwaarengeschäft (Laden).
Schlaud, Jos., Devotionalienhandlung.
Fuhrmeister, Klara, Postmeisterswittwe.
Mauder, W., st. Arbeiter.

Dom-Straße.

(Süd: V. [Dom-] Bezirk, Nord: IV. [Neumünster-] Bezirk, früher Grenze des II. u. III. Distr. Mittelstraße der Stadt, führt von der alten Mainbrücke zum Dom.)

D E 4.

1 (Stadtgemeinde.)
Störrlein, Säckler (Lad.).
Buchbinder, K., Musiker.
Ries, M., Büttnermeister.
Ries, F., Näherin.
Böhnlein, J., Metzgerm.
Rehhäuser, Ad., Taglöhn.
2 Greis, A., Stadt-Chir.
3 (Stadtgemeinde.)
Meyer, Gebrüder, Korbwaarenfabrik.
Hindenberger, Marg., W. Meyer, Friedr., Korbwaarenfabrikant.
Bischoff, J., Postbureaud.
Joa, Gg., Maschinenarb.
4 Grünbaum, J., Charcutier.
Fuchs, Bab., Privatiere.
5 (Stadtgemeinde.)
*Städt. Arbeitsamt.
Roth, Marie, Inh. eines Holz- und Kohlengesch.
Hofmann, Hans, Feuerwehrdiener.
Valtin, Georg, Schenker z. Rathsschenke.
Walter, H., Inkassogesch.
6 Hofmann, Sim., Caf.
7 (Stadtgem.) *Rathhaus m. Graf. Eckartsth.
*Feuermeldestation.
Bauer, Jf., Kol.-W., Cig.- u. Tabakhdlg. (Laden).
*Schmidt, F., Salzgroßh.
Reffler, Josef, Kapellm.
Veit, Peter, Maschinist.
Heidenreich, Joh., Armenpflegschaftsdiener.
Zagl, Joh., städt. Heizer.
8 *Schiele, J., Café-Rest. z. Hirschen.
Stein, Hrch., Kunstmaler.
9 Freudenberger, Rath., Privatier.
Freudenberger, Siegb., Herren- u. Knabenkonf.- und Maß-Geschäft.
Freudenberger, Semi, Inh. d. F. N. Freudenberger Söhne, Manufakturwaarenhandlung. (Langgasse.)
Müller, Eva, Pensionist.
Hegner, Joh., Schuhm.

2 u. 4) Theil des Hofes zum Regenbogen.
7) Auf diesem Thurme wurde 1456 die erste Thurmuhr Würzburgs angebracht.
9) Zum grünen Schild.

Weisbart, Reg., Wärter.
Gundermann, Georg, Bürstenmach. (Langg.)
Coßmann, A., Kaffeegesch. (Langgasse).
König, Philipp, Büttner.
Landgraf, M., Stationsdiener.
Volpert, M., Schmiedsw.
Throm, Josef, Maurer.
Michel, Kath., Wittwe.
Rottmann, Mart., Schuhmachermeister.
Schwind, Gg., Schuhmachermeister.
Rohrer, Gg., Mineralwasserfabrikant.
Thoma, Georg, Friseur.
11 (Frankenfelder, E., Privatier.)
Brinke, Gust., Nachf. (Paul Lutze) Käse- u. Wursthändler.
Merck, Otto, Lohndiener.
Naser, Eva, A. Kürzinger Nachf., Plisseepresserei.
Speiser, Fritz, Kellner.
Siedler, F., Handelslehr.
13 (Schürer, J., Tabakf.)
*Schürer, J., Fabrikniedl.
Göbel, Chr., Privatiere.
Stark, K., Privatiere.
Papst, Ed., Geschäftsf.
14 *Rieder, J. Vitus, Eisen- u. Metallw.-Hdlr.
Seyfried, A., Schuhmmst.
Ansbacher, D., Schuhmacherartikelhandlung.
Strauß, Metzger (Laden).
Fischler, J., Zahntechnik.
Schäfer, A., Schreinerm.
Mixa, A., Schreinergeh.
Beck, Adam, Friseur.
Weißkopf, J., Schreiner.
Geuder, Daniel, Taglöhn.
Kadner, M., Försters w.
Bolle, Phil., Zuschneider.
Schmidt, Chr., Metzger.
15 *Vornberger, Rosa, Kommerzienrathswtw.
*Benkert-Vornberger, F., Bankgeschäft.
*Vornberger, M., Bank.
16 Linder, Th., Cafetier.
„Janus", Lebensversich.-Gesellsch. Hamburg (General-Agentur, Bureau).
*Spiegel, Ed., Herrenkleidergeschäft (Filiale).
Dittmayer, A., Arztensw.
Dittmayer, Dr. H., p. Arzt.
Thein, F., Glacisauff.
Schuld, Joh., Schreiner.
Vornberger, Marie, We.
Leipold, Mich., Tapezier.
Braun, Kaspar, Metzger.
Aberbach, Bernh., Galanteriewaarenhändler (Lager).

15) Zum hinteren und vorderen Helmerich.
16) Hof Büthart.

17 Seißer, A., i. F. Weber, J. Nf., Kaufm. u. Schirmfabrik.
Schmitz, Ewald, Herrenwäschegesch.
Holtzendorff, Erich von, Hauptmann a. D.
Adler, Bernh., Privatier.
Schmitt, Val., Aichgeh.
Graf, Friedr., Schutzm.
Gunkel, Anton, Schuhmachermeister.
18 *Schmitt, Frz., Kaufm.
Schmitt, B., Herrenmodeartikelhandlung.
Rösch, Chr. J., i. F. Gg. Väth, Cigarrengeschäft (Laden).
Rauh, Käthch., Geschäftsführerin.
Forker, Elise, Konduktursfrau.
Kimmler, F., Musiklehrw.
Neckermann, Ed., Priv.
Neckermann, Agn., Priv.
Süß, Aug., Buchhalter.
19 Bauer, Dor., Priv.
Heinrichs-Esser, A., Schuhw.-Hdlg. (Laden).
Hitz, Schirmgesch. (Lad.)
Levy, Henry, Optiker (Ld.)
Holländer, Gg., Kammmacher (Lad. Schusterg.).
Werthmann, F., Blumengeschäft (Lad. Schusterg.).
Janzer, O. F., Zahnatel.
Bauer, Dora, Privatiere.
Agatha, G., Univ.-Fechtl.
Peter, Math., Lehrerin.
Wich, Marg., Privatiere.
20 (Schnoes, Ph., Kfm.)
Freudenberger, Siegbert, Herren u. Knabenkonf. u. Maßgesch. (Ab 1. Febr.) (Laden).
*Baer, H., Cigar.-, Kaffee- u. Theehandl. (Laden).
*Silbermann, Dr. Sigm., Rechtsanwalt.
Schüppert, Adam, Priv.
Hutten, Elisab., Baronin von, Privatiere.
Janzer, Otto, Dentist.
Schwamberger, L., Briefträger.
21 *Bullinger, Anton, Bäckerei und Kaffee.
Kohlhepp, J., Fabrikarb.
Rauch, M., Schneiderm.
Ortheiler, Bertha, Priv.
Pohley, Leonh., Friseur.
Wagner, Anna, Zugeh.
22 (Wittstadt, Jos., Ober-Amtsrichter.)
Wittstadt, Gebr., Nachf., Hut- u. Filzwaarhdlg.
Molitor, J., Hutmmstr.

18) Zum Rosengarten.
20) Zum Roß auf der Domgasse und zum Bären am alten Schuhmarkt.

Molitor, Ph., Kaufm.
Lippmann, L., Agent.
23 *Lippert, F., Cigarrengeschäft.
Fischer, Rud., Maßgesch.
Schramm, Postoberkond.
24 Meiller, Michael, Cig.-, Tabak-, Rauchrequisitengesch. u. Loosagentur.
25 *Löser, E., Hamb. en-gros-Lager, i. F. E. Löser & Co.
Süßer, S., Manufakturwaarenhandlg. en gros (Gesch.-Lok.).
Faulhaber, C., Privatiere.
Kroft, Otto Bildhauer.
26/28/30 (Preil, Heinr., Prod.-Hdlr.)
*Silberthau, Sigm., i. F. M. Silberthau, Uhrenh.
Möbius, Alfr., Zuckerhandlung.
Breda, Jos., Schuhlager.
Hartmann, G., Spengl.
Bernardini, K., Damenschneiderin.
Nagel, Max, Graveur.
27 Entres, L., Uhrmach.
Linner, K., Privatiere.
Oelze, Therese, Geschäftsf.
29 *Guttenhöfer, Stef., Theilhaber der Firma A. Guttenhöfer, Juwelier und k. Hoflief.
Arnold, Marg., Wittwe.
Dreschfeld, A., Schuhagent.
Vervier, B., Ministerialrathswittwe.
Kleinhenz, R., Exp.-Wtw.
31 (Guttenhöfer, St., Hofl.)
Biow, Optiker (Laden).
*Badmann, B., Säcke- u. Deckenhdlg. en gros.
Alsbacher, C., Modistin.
Deutscher, Karl, Postbediensteter.
Weigand, J., Schreiner.
Schwemmer, Kath., Wtw.
Schmitt, Gg., Schreiner.
Geist, Kasp., Hausmstr.
32 (Moeller, Loni.)
Baum & Oppenheimer, Manufakturw. en gros.
Reuter, K., Schneiderm.
Losina, Karl, Kaufmann.
Imhäuser, P., Ingen.
Nicolay, Otto, Prokurist.
Oeffner, Aug., Inspektor.
Wüst, Joh., Kleiderhdlr.
Krippner, A., Kaufmann.
Heßler, J., Schuhmmstr.
Reusch, Mina, Näherin.
Vogel, Magd., Näherin.
Friedrich, M., Zugeherin.
33 *Lortz, L., Hofjuwelier.
Eichner, Anna, Privat.

33) Zur goldenen Kandel.

34 Moeller, Loni, Priv.
Finke, N., Herrnkonfekt.-Geschäft (Laden).
*Neumann, G. M., & Wagner, Papierhandlg. u. Accidenzdr. (Laden.)
*Oppenheimer, Dr. A., k. Hofrath u. pr. Arzt.
Schimmer, L., Kaufm.
Braun, Justus, Kaufm.
Herbert, Hyr., Privat.
Rothschild, Sali, Reisend.
Millner, H., Reisender.
Krug, Fritz, Packer.
35 Meyer, Henr., Wtw.
*Lortz, Luk., Hofjuwelier.
Schwartz, Ferd., Kaufm.
Maier, G., st. Kassadien.
36 (Freudenberger, Siegbert).
Perathoner Nchf. (Inh. K. Oettinger), Spielwh.
*Frank, A. J., Seifenfab. (Laden).
Uebel, Paul, Friseur (Gesch.-Lok.).
Engel, D., Kaufmann.
Engel, Hermann, Kfm.
37 Meyer, Henr., Priv.
*Meyer und Lißmann, Nachf. (Herm. Frank), Seidenhaus.
Hanauer, Ther., Arzt.-W.
38 Heid, M., Restaurat.
Schraut, Ant., Auslaufer.
Hartmann, F., Auslaufer.
Fuchs, B., Zugeherin.
Fuchs, F., Kleidermach.
39 (Blasiusgasse 1)
Treutlein, Ant., Priv.
*Schwarz, Gg., i. F. Ad. Treutlein Nachf., Cigarrenimportgeschäft.
Oesterreicher, M. A., Uhrengesch. (Laden).
40 Brech, M., Wittwe.
Heßdörfer, Schenker.
Schnarrenberger, Elisabeth, Zugeherin.
Zach, Otto, Schreiner.
Eisenmann, M., Oberkondukteur.
Birk, Gg., Depotarbeit.
Zösch, Gg., Schneider.
42 (Burger, A., Büttner.)
Kellermann, Eva, Schuhmachermeisterswittwe.
Heinlein, J., Stellenverm.
Droll, Adam, Schneider.
44 Burger, A., Büttner.
Förster, Loni, Wittwe.
Rettelbacher, Rosa, Kleidermacherin.
Winzheimer, A., Näherin.
46 (Bürgerl. Brauhaus Zell-Würzburg.)
Goldstein, B., Friseur.
*Höhne, Elias, Vertreter des Bürgerbräu.

34) Hof Gainheim.
36) Zum Traubenkorb.
39) Neben dem gold. Knopfe.

Keller, Joh., Dienstmann.
Durst, Erh., Bureaudien.
Grubert, J., Kaufmann.
Plager, J., (m. Werkst.)
48 Wucherer, K., Priv.
Plager, J., Mechaniker und Velociped-Händler (Laden).
Lier, Anna, Privatiere.
Hofmann, G., Schneidm.
Kistner, Marg., Rentiere.
Wehner, Barb., Wittwe.
50 Fries, A., Kaufm.
Klier, Joh., Produktengeschäft (Laden).
Bohm, K., Schirmmach.
Rauh, M., Kommissionsgeschäft.
52 Kullmann, Johann, Privatier.
Weber, Karl, Gastwirth zum Stern.
Schmitt, M., Bierschenk.
Körbel, A., Privatiere.
Franz, Marg., Wittwe.
Müllerklein, K., Wäsch.
Christ, Aug., Taglöhner.
54 Dotter, Sofie, Priv.
Schreiber, K., Büchsenmacher.
Franke, R., Klaviermach.
Dotter, S., Wittwe.
Dotter, Karl, Tapezier.
56 *Guttenberg, Dr. A. pr. Arzt u. ***Schwab**, S. K., Kaufmann, Inh. d. F. H. Frank.
*Frank, Hr., Putz-, Mode-, Band- und Seidenwh. (Laden).
Martin, Andr., Briefstr.
58 (Guttenberg, Dr. A., pr. Arzt u. **Schwab**, S. K., Kaufmann.)
Behres, Anna, Kleiderm.
Keller, N., Geschäftsführ.
Hubmann, F., Tüncherm.
Dühring, Aug., Sattler.
60 *Fischer, V. A., Cig.- u. Lotteriegesch., Hoflieferant.
*Burkhard & Cie., Schuhwaarengeschäft (Laden).
Reuchlein, B., Tapezier.
Greubel, Pet., Schutzm.
Weber, Wilh., Dienstm.
Werner, St., Schreiner.
62 Wolf, A., Geschwister.
Wolf, G. M., Gürtler (Werkstatt).
Wolf, K., Privatiere.
Wolf, A., Privatiere.
Breun, Andr., Dienstm.
Haas, M. F., Taglöhn.
Vornberger, Ph., Dienstm.
Weth, Marg., Taglöhn.
Weth, Babette, Näherin.

52) „Zum Stern" schon seit dem Jahre 1495.
56) Barbierstube am alten Fischmarkt.
60) Zum kleinen Riesen.

64 Messerer, W., Priv.
Ritzer, Elise, Cigarettenfabrik.
Ankenbrand, M., Schneid.
Geißendörfer, Gg., Ausl.
66 Müller, G., Buchbindermeister.
Seuffert, Joh., Schreiner.
68 Bauer, E., Verlagsbuchhandlung.
*Kellner's, J., Buch- u. Kunsth. (O. Tzschaschel.)
Edelschild, F., Fabrikant.
Feyrlein, J., pens. Lehrer.
Jonas, M., Privatiere.
68 1/2 *Reder, J., Groß-Kaufmann.
*Lüst, Fr., Handlung in Porzell., Glas u. Lamp.
Reder, J. Rechtspraktt.
Engelhardt, Ph., Lederhändler.
68 1/3 Knell, Heinrich, Buchbindermeister.
Lampert, Anna, Weißnäherin.
Dehmer, K., Wittwe.
68 1/4 Wiens, S., Kurzwaarengeschäft.
Wiens, W., Privatier.
70* Edenfeld, L., Bank.
*Edenfeld, Sigm., Bankg.
Goldschmidt, E., Weißwaarengeschäft (Laden).
Ortner, K., Handschuh- u. Kravattengesch. Inh.: M. Dittmar (Laden: Plattnerstraße).
Ebert, J. P., Goldarbeit. (Laden).
Neuberger, Henr., Priv.
Lutzky, J., Schneiderm.
Schmidt, Franz, Posterpeditor I. Kl.
Greif, Elise, Wittwe.
72 *Geiller, Jak., Priv.
*Rossat-Geiller, Frz. Ph., Tapeten- u. Linoleumgeschäft. Inh.: Groß, Fr. (Laden).
Schwaiger, Anton, Opt. Anstalt, Inh. A. Kohler (Laden).
Thomasius, Elise, Rentierswittwe.
Hutten, Cl., Freifrl. v., Stiftsdame.
Hutten, Anna, Freifrl. v., Stiftsdame.
Faulhaber, Val., pens. Dechantpfarrer.
Schramm, B., Privatier.
Popp, Johann, Hausm.
74 (Staatsärar.) Domkirche.

68) Zum Riemen.
74) Mit der Schönbornskapelle. Der Bau des Domes begann 862, die Schönbornskapelle wurde erbaut 1721. An letzterer Stelle stand ehemals die Kapelle zum hl. Crispin, auch Schusterkapelle genannt.

Dreikronen-Straße[1].

(X. [Zellerau-]Bezirk, früh. V. Distr. Zieht von der Zellerstraße parallel dem linken Mainufer abwärts bis zur Elstergasse.)

D 3 4.

1) Zur Erinnerung an das Dreikronenthor, welches am südlichen Eingang stand, früher Fischergasse.

1 (Gebr. Billigheimer, ErsteWürzb. Möbelfab.)
*Scheuermann, Valent., Hausmeister.

2 (Stadtgemeinde.)
Popp, Jak., Schutzmann.
Meder, Karl, Schutzm.

3 (Albert Geschwister.)
Huller, Anna Taglöhn.
Lenhart, B., Taglöhner.
Düngfelder, Leonhard, Schreinermeister.
Kißling, Paul, Schmied.
Heim, D., Kupferschmied.
Wirsching, Gg., Taglöhn.
Kißling, Franz, Maurer.
Hartmann, H., Taglöhn.
Engelbrecht, Fr., Erdarb.

4 (Stadtgemeinde.)
Lober, Ludw., Fabrik. gestickter Haussegen und Militärbilder.
Meisel, Matth., Restaur. z. Schön. Mainaussicht.

5 Hiller, J., Schreiner u.
Hiller, M., Schreinerm.
Hofmann, B., Schlosser.
Kohlhepp, Agnes, Wtw.
Krohe, Barb., Wittwe.
Kohler, Rosina, Wittwe.

7 Hügel, Sab., Privat.
Geißler, S., Fischerm.
Scherr, F., Privatiere.
Eisel, Franz, Fischerm.
Emrich, Alex., Palier.

9 (Hofmann, D.)
Drescher, Peter, Mälzer.
Reißweber, A., Wittwe.
Nöth, Jos., Taglöhner.
Fröhlich, Jak., Schuhm.
Uhl, Ad., Asphaltarbeit.
Müller, K., Schneidermst.
Wirth, Babette, Näherin.

11 Schmitt, Theod., städt Revis.-Amtmann.
Guttmann, H., Schlossermeister und Mechaniker.
Burkhardt, K., Buchhalt.
Lauermann, E., Exam.-Wittwe.
Boremski, P., Buchhltr.
Boremski, E., Modistin, i. Fa. E. Lauermann.

13 Höchst, S., Tünchermeisterswittwe.
Grünewald, Franz, Tagl.
Göpfert, Ag., Zugeherin.
Kolb, Joh., Pflasterer.
Blatz, Mich., Fabrikarb.
Müller, Adam, Musiker.
Herbert, Fr., Schreinerm.
Gerlitz, S., Taglöhner.
Degen, Bab., Zugeherin.

15 (Wolfschlag, K., Kaufmann.)
Seitz, Georg, Restaur. z. goldenen Schlüssel.
Mons, Val., Depotarb.
Rupprecht, Mich., Schriftsetzer.
Bauer, Pius, Gefängnißwärter.

17 Krauß, Fr., Schuhmachermeister.)
Burkert, Kath., Taglöhn.
Koller, Ant., Taglöhner.
Götz, Konr., Eißengießer.

19 Weiß, M., Büttner.
Dickert, Nik., Produktenh.
Auer, Anna, Kellnerin.

21 Rupprecht, M., Feldhüterswittwe.
Burde, Alfred, Schlosser u. Mechaniker.
Schulz, Elise, Zugeherin.
Thiem, Georg, Gasarb.

23/25 Rauch, Michael, Sattlermeister.
Rauch, Apoll., Privat.

27 Kuhn, A., Metzgerm.
Pregel, Marie, Kommissionärswittwe.

29 *Braun, H., Kohlenhl. 2c., Damenbad-Besitzer.
Dymo, Ant., Lokomotivh.
Bregenzer, D., Schlossers-Wittwe.
Mohr, Jos., städt. Arbeit.
Zinner, Fried., Vorarb.
Hügel, L., Baggereibes.
Kilian, Nik., Brauereiarbeiter.
Eichhammer, Th., Näh.

31 Schüchner, Georg, Immobilienagentur.
Hetz, Stefan, Büttnerm.
Hiller, K., Bäckerswtw.
Neubauer, Herm., Bierführer.

33 Wundling, Michael, Restaurateur.
Hummel, K., Büttner.
Rösser, Michael, Schiffer.
Jung, Anna, Wittwe.
Wegner, Bab., Wittwe.

35 Weiler, Andreas, Wilh., Baggereibesitzer.
Schäfer, Kath., Hausmeisterswittwe.
Schäfer, Eva, Näherin.
Fischer, Seb., Brauer.
Horn, Joh., Eierhändler.
Wedel, Thom., Spengler.
Haidt, Joh., Taglöhner.

11) Zum Bleikolben.

19) Das Seebäuslein.
21) Der Tanzflecken.

37 (Lehrmann, Philipp, sen., Fischer.)
Planer, B., Zeitungsstr.

39 Lehrmann, Philipp, sen., Fischer.
Biersack, F., Schreiner.
Lehrmann, Pet., Fischer und Baggereibesitzer.

41 Martin, Mar., Priv.
Martin, Th., Schlossergeh.
Endres, J., Schreiner.
Nuller, Kasp., Büttner.

43 Ehrich, Bab., Wtw.
Gebhart, Josef, Mälzer.
Rockenmaier, Mar., Näh.

45 Ebert, F., Buchhandlungsdiener.
Brändlein, Mich., Schuhmacher.

47 Hofmann, David, Wäschereibesitzer.
Schwind, Anna, Haush.
Lehrmann, Leonhard, Fischermeister.

49 Schön, A., Fischermeisterswittwe.
Zitzmann, Gg., Häfner.
Rüger, Val., Taglöhner.

51 Müller, Anna, Schneidermeisterswittwe.
Spehnkuch, K., Lackirer.
Müller, Jos., Wittwe.
Kilian, A., Holzspalter.

Dritte Felsen-Gasse[1].

(IX. [Burkard-] Bezirk, früher V. Distrikt. Zieht von der Burkarderstr. nach der Spitalg.)

C D 4.

1) Nach der alten Stadtlage „der Fels" benannt.

1 Heller, M., Sattlerm.

2 Becker, W., Schuhmm.

3 *Dürr. Nikolaus (A. Schmitt's Nachfolger), Holz- u. Kohlenhändler.
Holz- u. Kohlenlager von Dürr, Nikolaus.
Hubert, G., Kohlenführer.
Lanzinger, J., Auslaufer.
Seufert, L., Lohnkutscher.

3½ Gabler, B., Färberswittwe.
Knauer, Joh., Arbeiter.
Büttner, Gg., Taglöhner.
Scheller, J., Hausknecht.
Balling, M., Fuhrknecht.
Gerhard, J., Taglöhner.
Kramer, Fr., Schneidmühlgehülfe.
Streicher, Bab., Privat.
Langhirt, Anna Marie, Tünchermeisterswittwe.
Scheller, B., Wäscherin.
Roth, Peter, Auslaufer.

4 (Hartmann, J., Priv.)
Heitzer, A., Maschinist.
Ganz, Joh., Fuhrmann.
Breunig, Marie, Wittwe.
Eder, F., Wittwe.
Spitzbarth, K., Wittwer.
Mayer, Marie Dorothea, Wittwe.
Schurz, J., Taglöhner.

5 Freitag, M., Büttnerm.
Grether, M., Wittwe.
Lang, Max, Taglöhner.
Müller, A., st. Arbeiter.
Hofmann, Joh., Maurer.
Blaimer, K., Wagenw.
Wischer, J., Hausbursche.
Schneider, Joh., Musiker.
Neubert, Mich., Taglöhn.
Gräf, K., Schuhmm.
Urlaub, M., Wäscherin.

5½ (Drescher, El., Wtw.)
Poser, Babette, Wittwe.
Poser, Fr., Maschinenm.

6 Eichelmann, W., Maschinenmeister.
Metzler, Joh., Taglöhner.
Heil, Karol., Viktualienhändlerin.
Kraus, Anna, Taglöhn.
Breitenbach, M., Wäsch.

7 Drescher, Elise, Priv.
Drescher & Reichart, Buchdruckerei.
Drescher, Franz, Buchdruckereibesitzer.

8 Muck, Gg. Jos., Musiker.
Brach, Johann, Heizer.
Geiger, Christ., Küfer.
Rath, Josef, Büttner.

10 Reichert, Th., Aufseherswittwe.
Reichert, Karl, Monteur.
Burger, Jos., Monteur.
Erhard, Jak., Schreiner.

Ebracher-Gasse[1].

(V. [Dom-]Bezirk, früher III. Distrikt. Verbindet den Paradeplatz mit der Bibrastraße.)

E 4.

1) So benannt, weil das Cisterzienser-Kloster Ebrach in Nr. 6 früher seine Niederl. hatte.

1 (Stadtgem.) *Centralschulhaus.
Gruber, Ludw., Schulhausmeister.
Siegler, Peter, Polizeiwachtmeister.

2 (Eckstein, B., Metzgermeisterswittwe.)
Griebel, Frdr., Tapezier.
Reinhard, A., Schreiner.
Schwab, Fr., Auslaufer.
*Stahel'sche Verl.-Anst., Hof- u. Univers.-Verl. (Inh. Osk. Stahel).
*Kirchner, Dr. W., Univ.-Prof., Spez.-Arzt für Ohrenkrankheiten.

1) Hier stand früher der Domherrnhof Sternberg.
2) Zum Kalb.

Schumann, Fr., Posam.
Schumann, M., Chokol.- u. Kaffee-Geschäft; Niederl. v. W. F. Wucherer & Cie.
De Ahna, Jakob, Oberstleutnant a. D.
Jünger, H., Schuhwhdlr.
Schmitt, R., Kostgeberin.
Schlereth, Th., Privatiere.
Diezel, Adolf, Buchhalter.
Lieb, P., Postoberkondukt.
Reinhart, A., Privatiere.
Loster, P. J., ak. Bildh.
Brack, Fr., Sattlermstr. vorm. Zehnder, Fr.
4 *Eckstein, B., Metzgerei.
Mahler, Gert., Privatiere.
Müller, Stefan, Monteur.
Meder, Herm., Schuhmachermeister.
Schnackig, J., Pensionist.
Wein, J., Rentamtsgeh.
Kempf, Johann, Amtsgerichtsdiener.
Kempf, P., Bahnschreiner.
Popp, Eug., Sekretariats-Assistent.
Lieb, Adam, Pedell.
Rügemer, Anna, Schneid.
Münzel, B., Büglerin.
Weigand, A., p. Dechant.
Schäfer, Sab., Näherin.
Schäfer, Ther., Näherin.
Rügemer, Elise, Näherin.
6 Barmherz. Schwester. Mutterhaus d. Töchter v. göttl. Erlöser.
Hofmann, M. A., Generaloberin.
8 (Thüngen, Frhr. v.)
Meusel, Anton, Restaurateur zur Teutonia.
Bierheilig, Gg., Buchbinder.
Blank, J., städt. Arbeiter.
Schwabacher, G., Aktion.
Krafft, M., Schneiderm.
Eisenhart, M., Näherin.
Weigand, G., Leichenbest.
Diemand, Gg., Maurer.
Zahn, A., Wagenwärter.
Zahn, Gretch., Produktenhandlung (Laden).

6) Ebracher Hof.

Edel-Straße[1].

(VIII. [Sanderau-]Bezirk, früher IV. Distr. Aeußere Stadt, verbind. Keesburg- und Kantstraße.
G 7.

1) Benannt nach dem Prof. und Abgeordneten Edel.

Zur Zeit ohne Gebäude.

Eichhorn-Straße[1].

(IV. [Neumünster-]Bezirk, früher II. Distrikt. Zieht vom Marktpl. östlich nach der Theaterstr.)
E 3.

1) Nach dem Gasthause „Zum Eichhorn", Hs.-Nr. 6, benannt.

1 *Günthert, F., Bankier.
*Cramer, B., Schreibwaarenhandlung.
Schimmel, Herm., Manufakturhdlg. (Laden.)
Rösch, Christ., Cigarrenhandlung (Laden.)
Barth'sche Musikalienhandlung (Laden).
Kliem, Lina, Oberlandesgerichtsrathswittwe.
*Schwabacher, Isidor, Weinhändler.
Reuß, Marie u. Elise, Privatieren.
Hagen, Dr. Wilhelm, Assistent am anatom. Institut.
Büchel, Henr., Arztenswittwe.
Büttner, J., Briefträger.
Müller, Herm., Buchhalt.
Schmitt, Val., Hausmstr.
2 Bolzano, K., Privatier u. Magistratsrath.
Kreisel, Fried., Drechsler u. Spielwaarenhandl.
Tauber, J., Modewgesch. (Laden).
*Gnad & Cie. (Bes.: Karl Amslinger), Buchhdlg. u. Antiquariat (Laden).
Troll, J., Metzger (Laden).
Beck, Adam, Friseur (Lad.)
Kleinmann & Roßmann, Weißwgesch. (Laden).
Silbermann, A., Weinhdl.
Jennes, J., Privatiere.
Milz, Mich., Sattlerm.
3 Brendel, L., Weinhdlr.
Bauch, Val., Buchhdlr. (Laden).
*Schmitt, Chr., Konditor.
Levy, H., Optiker.
4 Mayer, Sim., Privat.
Mayer, Siegfr., Kaufm. (Kurz-, Woll- u. Weißwgesch. en gros, i. F. Jul. Mayer's Söhne).
Hoffmann, Emil, i. F. Hans Seibert, Putz- u. Seidenw. en gros et en détail.
5 *Simon, W., Kolonialwaaren- u. Delikatessenhändler.
*Schmitt, A., Charcutiergeschäft (Inh. Helene Schmitt). (Laden.)
*Ehrmanntraut & Zeidler, Porzellan- u. Glashdlg. (Laden).
*Apetz, Dr. W., Augenarzt.
Knauer, Therese, Damenkonfektion.
*Spiegel, Ed., Kaufm.
Halbig, M., Papierhdlg.
Bauch, Val., Buchhdlr.
Oettinger, Karl, Kaufm.
Schultz, Anna, Kleidermacherin.
Westerhausen, P., Hausmeister.
6 Mayer, F., Spenglerm., Hoflieferant.
Weller, Joh., Weiß- u. Wollwaarenhdlr.
Mayer, Adrian, Handschuhfabrikant.
*Rosenthal, J. Nachfolg., Fahrradhandlung.
*Rosenthal, L., Kaufm.
Münch, J. P., Verwalter.
Münch, Bab., Kleiderm.
Münch, J. Ph., Anwaltsbuchhalter.
Liebeskind, Karl, Theatermusiker.
Mayer, Jakob, Friseur.
Trautmann, Anna, Priv.
Mayer, Eva, Privatiere.
Mayer, Elise, Privatiere.
Ach, Eva, Wittwe.
Söket, M., Schwertfeger u. Fahrradreparateur.
Körner, S., Schneiderm.
7 Rüttinger, St., Hutfbr. (Laden).
*Langsdorf, H., Drogerie (Laden).
*Burckhard, Dr. Gg., Privatdozent.
*Rohrbach, Gottfr., Amer. Zahnarzt.
Kaspar, S., Privatiere.
Scheuerecker, Frz., Kaufm.
Wölfel, Theod., Lehrerin.
Klopf, Rosalia, Näherin.
Erdmann, Anna, Privat.
8 *Rasp, K., Kaufmann, Automobil- und Automatenhandlung.
*Ackermann & Laub, Herrengarderobegesch.
*Metzel, Joh., Kaufm.
*Ackermann, H., Herrengarderobegeschäftsinh.
Heidenheimer, L., Privat.
Then, Dr. J. B., Rechtsanwalt.
Bittermann, A., Buchh.
Bittermann, J., Hebam.
Kirchner, W., Schriftenmaler.
Gollwitzer, Accisnachg.
Hain, Marg., Wittwe.
Haimann, Frz., Privat.
Proff, Magd., Pensionist.
Schneider, Aug., Schriftf.
*Hasenknopf, Fritz, Kaufmann.

6) Zum rothen Eichhorn
8) Zum schwarzen Eichhorn.

Dzieyk, Marie, Damenschneiderin.
Müller, Friedr., Klaviermacher.
Suckfüll, Jos., Schweinemetzger (Laden).
10 (Stadtgemeinde.)
*Marx, B., Cigarrenimportgesch. u. Annoncen-Expedition.
Fey, Clemens, Sattlerm. Reise- u. Schulartikel (Laden).
*Bitterauf, Aug., Drog.-, Farb-, Material.- u. Kolonialwaarenhandlung (Laden).
Schwarzschild, S., Kurz-, Weiß- u. Wollwaarengeschäft. (Laden.)
Albert, Peter, Herrn- u. Knabenkleidergeschäft.
Scholl, Wilh., Blumengeschäft. (Laden.)
Fritz, Karl, Delikat.- u. Kolonialwhdlg. (Laden.)
Mohr, Heinr., Uhrmacher (Laden).
*Freudenthal I., Dr. Jgn., k. Justizrath u. Rechtsanwalt.
*Morhardt, Hans, k. Stabsveterinär.
Petres, J., Elektrotechnik.
Faber, Paul, Lithograph.
13½ Bouffier, Albert, Möbelfabrikant.
*Bayerische Bank, Zweigniederlassung Würzburg.
Walzer, David, Farbenfabrikant.
Ehresmann, K., Kaufm.
Rückert, Balth., Privat.
Horn, Eduard, Kaufm.
Gugel, Gust., Univ.-Dien.
15 Vollmuth, J., Bäckermeister.
Fischer, W., Lokomotivf.
Gätzner, J., Hausdiener.
17 (Strobel, R., Hotelier.)
Kaiser, J., Seifen-, Milch- u. Mineralwasserhdlr.
Herbig, M., Bäcker (Fil.).
Scheuring, J., Schuhm.
Kaiser, Marg., Wittwe.
18 *Mayer, J., Metallwaarenfabrikant u. Installationsgesch.-Inh.
19 Herbert, Cöl., Friseur.
20 Oehrlein, Ther., Weinhändl. i. F. F. Oehrlein.
Herkert, Josef, Packm.
Lieb, Theodor, Klemens, Schauspieler.

10) Zur Scharten. Die Häuser 12, 14 u. 16 wurden 1890 zum Zweck der Straßenerweiterung abgebrochen.
11) Das Haus Nr. 13 wurde 1899 behufs Straßenerweiterung abgebrochen; es hieß ehemals zum kleinen Herzog und kam urkundlich schon 1613 vor.
19) Unterrambach.

Noll, Franz, Oberpackm.
Kneuker, Frz., Metzgerm.
Prozeller, Val., Wagenwärtergehülfe.
Schweigert, P., Maurer.
Hennig, Barb., Näherin.
Imhof, Marg., Büglerin.
21 *Landauer, August, Hotel und Restaurant. (Fränk. Hof, Frankenkeller, Frankensäle).
22 *Mayr, Dr. Alois, Hofrath, Spezialarzt.
23 *Broili, Mar., Kfmw. C. A. Benino's Erben, Kolonialwaaren-, Tab.- und Cigarrenhandlung, Hoflief.
*Broili, J. F., Prokurist.
24 *Geer, J. G., Kaufmann. (Komptoir).
26 (Bing, Max, Kaufm.)
*Bing, S. jr., Lederhdl. (Laden), Inh. Max Bing.
Kropff, Kath., Büglerin.
Schwab, Anna, Fleisch- und Wurstwaarengeschäftsinhaberin.
Schneider, Greg., Friseur.
Meckelein, E., Wittwe.
Bretting, B., Zugeherin.
28 Beßler, Max, Gürtler.
Knapp, J., Privatmann.
30 Jäger, Fr., Zeugschm.
Menig, Dom., Schuhmachermstr. (Gesch.-L.)
Hoffmann, B., Tüncher.
Hoffmann, M., Stellenvermittlerin.
Jordan, L., Schneiderm.
32 *Rom, Anton, Modewaareng., k. Hoflieferant.
*Rom & Wagner, k. Hoflieferanten, Modewaaren- und Damenkonfektionsgeschäft, Ausstattungsmagazin, Teppich- u. Möbelstofflhdlg.
*Hörlein & Weigand, Bankgeschäft.
Matterstock, K., Dr. med. u. Universitätsprof.
Beisenherz, Karl, Kaufm.
Ohlhaut, M., Sekr.-Assist.
Treml, Joh., Accisnachg.
Schäfer, Nik., Rentamtm.

23) Großrambach oder zum großen und kleinen Rambach.
24) Zur Kaulen.

Eisen-Straße[1]).

(VI. [Rennweg-] Bezirk, früher IV. Distr. Aeußere Stadt. Verbindet die Gerbrunnerstr. mit d. Valentin Beckerstraße.)

G H 4 5.

1) Weil dort früher die Nölle'sche Waggonfabrik stand.

5 Kaufmann, M., Priv.
Brendel, Hans, Eisenbahnadjunkt.
7 Wagner, M. P., Geschäftsführer.
Wagner, M. P., Möbelfabrik, Inh. F. Bauer.
Weis, Georg, Gärtner.
Müller, Ad., Privatier.
Müller, M., Wäscherin.
Karl, Sofie, Wäscherin.
9 Englerth, M. Th., Postoffizials-Wittwe.

Elephanten-Gasse[1]).

(VII. [Peter-] Bezirk, früher IV. Distr. Innere Stadt. Führt vom Peterplatz zur Sanderstraße.)

E 5.

1) Benannt nach dem Hof „z. Elephanten" (Haus Nr. 7.)

2 Mahr, V., Schreinerm.
Bohnengel, G., Cement.
Fuchs, J., Schuhmachermeister.
Kirchner, A., Büttner.
4 Christoph, Lorenz, Metzgermeister.
Christoph, Kl., Metzger.
6 Ketter, Joh., Schiefer- und Dachdecker.
Hock, Jos., Postoberkond.
Rosicke, Anna, Büglerin.
Schömig, Lena, Privat.
Appelmann, Sab., Zugeh.
Kollmann, Apoll., Wtw.
Wolk, Magd., Zugeherin.
7 Knorz, Frz., Schreinerm.
Sauer, M., Prod.-Handl.
Schmitt, Anna, Privat.
Fuchs, Mich., Maurer.
Joa, Anna, Zugeherin.
Schlereth, Gg., Gärtner.
Weber, V., städt. Arbeit.
Bedel, K., Schuhmachm.
Kaiser, Joh., Schneider.
8 Störmer, Th., Kaminkehrermeister.
Häckel, K., Kaminkehrer.
Banzer, Marg., Privat.
9 Schmidt, G. A., Packer.
Schmidt, Anna, Stickerin.
Ohlhaut, Sab., Näherin.
Korb, K. J., Buchdruck.
May, H., Offiziant a. D.
Ruttor, Marie, Wittwe.
Vonderlin, M., Malersgattin.
Höfer, Marie, Privatiere.
Schreck, J. A., Taglöhner.
Schuler, B., Wäscherin.
10 (Pohl, K., Ministerialrath in München.)
Rüth, J., Obereinkassirer.
Engel, G., Maler u. Verg.
Zang, Jos., Schutzmann.
Pfeifer, K., Hausdiener.

7) Zum „Elephanten", wonach die Gasse benannt ist.

Wenzel, B., Bäckerswtw.
Löser, Anna, Näherin.
11 Steinbach, Ursula, Schreinermeisterswtw.
Meißner, Peter, Lackirer.
Müller, M., Buchhaltw.
Post, Bab., Eisenbahnkondukteurswittwe.
Ströbert, K., Bierbrauer.
Braun, G., Handlungsd.
Koch', Anna, Damenschneiderin.
Hupp, Adam, Gärtner.
Bräutigam, M., Schneidermeister.
12 (Pohl, K., Ministerialrath in München.)
Schneider, J., Pflasterm.
*Deppisch, M., Elektrotech.
*Deppisch, Jos., Prokur.
Engelcke, H., Uhrmacher.
Engelcke, Wilh., Postadjkt.
Platz, Franz., Lehrerin.
Platz, Karl, Schriftsetzer.
Platz, Andreas, Agent.
Kuchenbrod, B., Kleiderm.
Rauch, K., Kleidermach.
13 Müller, Gg., Restaur. zu „St. Peter".
Breunig, Philipp, Offiziant a. D.
Fleischmann, J. B., Priv.
Schmidt, Friedr., Lehrer.
Hartung, J., Schneiderm.

Elster-Gasse.

(X. [Zellerau-] Bezirk, früher V. Distr. Verbindet die Dreikronenstraße nach Westen mit der alten Kasernstraße.)

C 3.

1 Friedrich, J., Schlossermeister u. Schiffbauer.
Hotz, Medardus, Fuhrk.
Müller, Ludw., Steinh.
Baust, Gg., Depotarbeit.
Schröder, K., Bierführer.
Goldstein, Kil., Büttner.
2 (Sollfrank, Michael, Drechsler.)
Rupprecht, A., Büglerin.
3 Theobald, D., Schreinermeister.
Kolb, Anton, Arbeiter.
Kretzer, J., Depotarbeit.
Krienes, Chr., Tapezierg.
Aufschläger, L., Kutscher.
Albrecht, J., Maschinist.
Steinmitz, F., Schreiner.
Lehrmann, Ph., Sandbaggerbesitzer.
5 Kirch, J., Restaurat.
Hiller, L., Schreinergeh.
Neckermann, J., Taglöhn.
Göpfert, F., Wäscherin.
Mayer, Ad., Schreiner.
Baumann, A., Wittwe.
Kleinhenz, Maschinenp.
Wießneth, Joh., Taglöhn.
Götz, Christ., Wittwe.
Mandel, J., Steindruck.
7 Mierling, Geschwister.
Mierling, D., Privatiere.
Mierling, J., Privatiere.
Gottfried, B., Zimmermanns-Wittwe.
9 Hilpert, Leop., Bäcker.
Berg, Heinrich, Dreher.
Müller, Jak., Taglöhner.

Erste Felsen-Gasse.

(IX. [Burkard-] Bezirk, früher V. Distr. Zieht von der Burkarderstraße zur Spitalgasse.)

C D 4.

1 (Endrich, J., Weinw.)
Schutz, Joh., Händlerin.
Riepel, Ther., Wittwe.
Weisenseel, Joh., Tagl.
Gaßner, A., Zugeherin.
2 Endrich, Josef, Weinwirth, z. Lochfischer.
3 Bullemer, L., Gärtner.
Sauerhäring, Ad., Schn.
4 Zahner, Jak., Taglöhn.
Geißler, Marg., Haushlt.
5 Griebel, A., Schuhmacherm.
Seibert, Peter, Lackirer.
Hofmann, M., Maurer.
6 Schneider, Adam, Schrein. u. Produkthdlr.
Hölzel, Joh., Pensionist.
Reuß, Johann Georg, Arbeiter.
Hutzelmann, G., Tagl.

Erste Schloß-Gasse.

(X. [Zellerau-] Bezirk, früher V. Distr. Führt von der Zellerstr. zum Marienberg.)

C 4.

2 Kaiser, C., Bäckerm.
Schulz, Johann, Mälzer.
Lamm, Andr., Mälzer.
Baum, Rosa, Wäscherin.
Weiglein, Kasp., Kutscher.
Preißendörfer, Johann, Erdarbeiter.
Keidel, And., Maurer.
3 (Brauh. Würzburg.)
*Mälzerei.
Kielmeyer, P., Buchhalt.
4 (Arnold, G., Privatier.)
Seyfried, Gg., Fischerm.
Spiegel, Kasp. Schuhm.
6 (Arnold, G., Privatier).
Fleckenstein, M., Zugeh.
Veitel, Fr., Vierteld. a. D.
Fischer, Elisabetha, Tagl.

3) Ehemals Hofbrauhaus.

Frantzen, Lench., Näherin.
Freund, Mich., Steinh.
8 (Arnold, G., Privatier.)
Kordewich, A., Arbeiter.
Nöth, Christof, Maurer.
10 Rügamer, Fr., Lehr.
Rügamer, W., Lehrerin.
Berger, V., städt. Arbeit.
Zoller Ad., Hausknecht.

Erthal-Straße[1]).

(VIII. [Sanderauer-] Bezirk, früher IV. Distrikt, äußere Stadt. Bildet die Fortsetzung der Franz-Ludwigstraße jenseits der Bahnlinie und zieht südöstlich gegen Gerbrunn zu.)

G 6.

[1]) Wie die Franz-Ludwigstr. nach Fürstbischof Franz Ludwig von Erthal (1779—1795) benannt.

1 (Scheller, Ant., Priv.)
Grasser, Gg., Restaur. z. Rosenau.
Fuchs, Joh., Fuhrm.
Bertel, Gallus, Tüncher, Maler und Lackirer.
Nagler, Andr., Priv.
Keidel, Bab., Wittwe.
2 (Hofmann, J., Baum.)
Parr, Jak., Landg.-Bote.
Willareth, Otto, Taubstummenlehrer.
Bechmann, Dr. Eugen, Assistent.
Hartmann, A., Major u. Abtheilungskommand.
Kistner, Paul, Lehrer.
Fischer, Jos., Maschinenführer a. D.
3 Eiber, Jakob, Baum.
*Riedinger, Dr. A., Privatdoz., Spez.-Arzt für Chir. u. Orthop. Heimstätte für Unfallverletzte und orthop. Anstalt.
Hubel, Bab., Bez.-Thierarztswittwe.
Hinterberger, D., Priv.
4 (Hofmann, J., Baum.)
Stürzinger, Dr. J. Jak., Univ.-Prof.
Hönlein, L., Oberlandesgerichtsrat a. D.
Trübswetter, Dr. Ad., k. Forstrath.
5 (Eiber, Jak., Baum.)
Braunwart, Nik., Kaufm. u. Waarenagent.
Englert, Franz, Brandversicherungs-Assistent.
Muß, O., Rechtspraktik.
Weinzierl, Simon, Postexpeditor, I. Kl.
6 (Hofmann, J., Baum.)
*Müller, Fr., Buchhändl.
Emmert, Friedr., k. Bezirksamtsassessor a. D.
Petsch, Hedwig, Rektorswittwe.
Petsch, Robert, Dr. phil., Privatdozent.
9 Wahler, W., Baumschulenbes.
Englert, Adam, Oberlandgerichtsrath a. D.
Kütt, Gg., Taglöhner.
12 Weiler, P., Oekonom.
Reinhart, J., Maschinist.
Schwarz, Seb., Tünchner.
Troll, G., Schreiner.
Bourgin, Marg., Wtw.
Kröhner, Ludw., Gärtn.
Baier, Ant., Spenglerm.
14 Raithel, G., Büttner u. Oekonom.
Kordowich, Fr., Oekon.
Kleinschroth, Leonhard, Fabrikarbeiter.
16 Keller, G., Wäscherei.
Keller, Ph., Instrumentenmacher.
Lorey, K., Fuhrmann.
Spiegel, G., Schuhmach.
20 Mauter, Chr., Gärt.
Schwab, Lor., Schreiner.
Esvom, Jul., Photogr.
Hoop, Heinrich, Maler.
Deeg, A., Buchhalter.
Wendel, Josefine, Wtw.
22 Oppmann, H., Victualienhändler.
Reich, Mart., Gärtner.
Gäbelein, Gg., Trambahnführer.
Ruhland, Ph., Gärtner.
Feinauer, J., Bildhauer.
Rügemer, J., Tünchergeh.
32*Steinhardt, S., Priv.
Harth, Alois, p. Bahnw.
Dinsenbacher, J., Taglöh.
Zott, Bernh., Fuhrmann.

Erzherzog Karl-Platz[1]).

(Platz vor dem „letzten Hieb", am Ende der Rottendorferstraße.)

J 4.

[1]) Benannt nach Erzherzog Karl, der am 4. Sept. 1796 bei Würzburg die Franzosen unter Jourdan schlug und dadurch Würzburg und das Land von den Franzosen befreite. Die Gefechte zwischen Seligenstadt und Würzburg erstreckten sich bis auf den Galgenberg.

Z. Zt. ohne Gebäude.

Fabrik-Straße.

(III. [Grombühl-] Bezirk, früher Oberer Grombühl im I. Distr. Neuß. Stadt Führt von der Rimparerstraße quer durch Grombühl bis zur Oberdürrbacherstraße.)

G H 1.

1 Gerster, Jak., Privat.
Dannhardt, J., Rangirmeister.
Happersberger, Andreas, Vorarbeiter.
Popp, Mich., Schlosser.
Rascher, J., Kondukteur.
Ehrhard, Hch., Wagenw.
Zoller, Gg., Lokomotivf.
Hofmann, Marg., Oberstationsmeisterswittwe.
Seßler, Joh., Schreinm.
1½ Schramm, J., Tünchermeister.
Beeh, Georg, Zugführer.
Holzschuh, S., Lokomotivf.
Häfele, Chr., Privatier.
Bechtold, Ad., Oberschaff.
Bohlig, G., Lokomotivf.
Klotz, Babetta, Wagenwärterswittwe.
Eppelein, J., Zugführer.
Brach, K., Bahnheizer.
Hubert, K., Stationsgeh.
Gary, Jak., Postbedienst.
Pfeuffer, Al., Schmied.
Hetzer, Joh., Stationsgeh.
3 Pfriem, M., Weinhdlr.
Götz, W., bad. Schaffner.
Windschiegl, Bahnkond.
Hepp, Jul., Lokomotivf.
Hepp, Karl, Lokomotivf.
Müller, Aug., Bahnkond.
Scheder, Fr., Lokomotivf.
Fürst, Joh., Postbote.
Schleiß, Ehrhard Friedr., Schutzmann.
Eulefeld, Ch., Lokomotivf.
Mayer, P., Postbureaud.
Bald, N., Wagenwärtgeh.
5 (Pfriem, M., Weinh.)
Bauer, L., Postoffizial.
Lang, Johann, Wagenwärtergehülfe.
Mehler, Th., Wagenwgh.
Huller, Ther., Post-Oberexpeditors-Wittwe.
Schneider, Jak., Privat.
Rügemer, Ad., Briefträg.
Meisel, Nik., Lokomotivf.
Kreishauf, Sofie, Priv.
Stöcklein, J., Güterführ.
Kron, A., Wagenwgeh.
Richter, F., Wagenwgeh.
Off, N., Lokomotivheizer.
7 (Werner, H., Wagenw.)
Heimlich, Dav., Rest. z. „Diana".
Pfanz, Friedr., Taglöhn.
Herget, J., Reisender.
Fell, Ignaz, Heizer.
Fell, Adam, Stationsgeh.
Eberlein, J. L., Schrein.
8 (Schacht, Baumeister.)
Weißenbach, Fr., Kaminkehrermeister.
Kühnert, L., Schlosser.
Billemann, M., Müller.
Härterich, B., Wäscherin.
Köllner, Gg., Zugführer.
Bayer, J., Steinmetzpal.
Eymelt, Val., Zugführer.
Röder, J. A., Postkondukt.
Ler, Mich., Wagenw.-G.
Keck, A., pens. Briefträger.
Wiesler, Fr., Händlerin.
Friedrich, A., Wagenw.-Gehülfe.
9 Beck, Herm., Metzgerm.
Früchtel, G., Lokomotivf.
Heuser, Hrch., Bahnerped.
Schneider, J., Bahnadj.
Wolf, Joh., Zugführer.
Müller, Joh., Bahnadj.
Kern, A., Zugführer.
10 (Schacht, G., Baumstr.)
Eckardt, K., Maurer.
Goßler, Nik., p. Stationsd.
Schnepper, M., Kondukt.
Schardler, J., Wechselw.
Döll, J., Stationsdiener.
Börner, Gg., Lokomotivf.
Rabus, F., Wagenwgeh.
11 Leisner, Gg., Postdiätar.
Seiferling, J., Prodhdl.
Bischof, Ant., Hausmetzg.
Czerwenka, J., Schlosser.
Marx, Marg., Zugführerswittwe.
Beck, Jos., Wagenwärter.
Lautenschläger, Lok.-F.
Rohracker, K., Kleidermacherin.
Bahlinger, Franz, bad. Bahnschaffner.
Benkert, Joh., Zugführer.
12 König, Jos., Ausgeh.
Bernhard, Gr., Produktenhändler.
Kulzer, Jos., Lok.-Führer.
Baumgartner, Ch., Zugf.
Elling, Rich., Lokomotivf.
Küffner, B., Lokomotivf.
Kraus, Andr., Lokomotivf.
Bulach, Ant., Reisender.
Elling, Mich., Obsthdlr.
Riedner, M., Näherin.
13 Keil, B., Büttnermstr.
Gonnert, M., Maschinenhausgehülfe.
Gunzelmann, A., Bahnarbeiter.
Jesberger, K., Hülfsheiz.
Schäffner, E., Hülfsschaff.
Brönner, J., Fabrikarb.
Gernet, B., Wittwe.
Kümmel, K., Bahnww.
Baldauf, A., Schlosserheiz.
Rauch, Dor., Wittwe.
Rothmund, Marg., Obst- u. Viktualienhändlerin.
15 Herbig, M., Bäckerm.
Hammer, Joh., Wechselw.
Schmachtenberger, Ad., Lokomotivheizer.
Haas, Friedr., Rangirm.

Brecht, Joh., Heizer.
Seßler, Joh., Schmied.
Heinrich, J., Maschinenp.
Schmitt, Mich., Bahnarb.
17 Mölzer, J., Kommiss.
Betzner, A., Lokomotivh.
Müller, Ad. B., Heizer.
Wagenbrenner, Kaspar, Metallgießer.
Holzinger, Max, Buchhlt.
Lorenz, Joh., Briefträger.
Wendel, Joh., Schuhmachermeister.
Müller, Wilh., Schreiner.
18 Häckner, Gg., Kfm. (Kolonialwaaren).
Hümpfner, G., Eisendreh.
Geißendörfer, M., Bildh.
Meußer, Gg., Arbeiter.
Wald, Adam, Handelsm.
Spindler, K. v., Kaufm., Waaren- u. Vers.-Agent.
Rauschenberg, W., Inspizient.
Landeck, G., Bureaudien.
Mayer, Jul., Maschinenf.
Baumann, J., Bremser.
Stahl, Karl, Lokomotivf.
Klein, W., Assistent.
19 Küspert, Gr., Sparkassenkontr.-Wittwe.
Strebel, Gg., Packmeister.
Stumpf, Hans, Adjunkt.
Popp, Mich., Schmied.
Bühler, Mich., Arbeiter.
20 (Bub, F., Zimmermst.)
Geist, Phil., Viktualienhändler (Laden).
Schmitt, H., Schneiderm.
Burk, Heinr., Schlosser, (Werkstätte).
Lampert, Gg., Heizer.
Kraft, M., Wagenw.-Geh.
Fauth, H., Oberpacker.
Brunner, N., Monteur.
Stamminger, Karoline, Metzgerswittwe.
Hartmann, B., Bauaufs.
Keller, Valentin, Tüncher.
Birkner, Elis., Wäscherin.
21 Düring, M., pens. Wagenwärter.
Marck, F. M., Maschinenhausgehülfe.
Dömling, Thom., Metzger.
Neubert, Gg., Lackirer.
Reimer, Michael, Postoberkondukteur.
Blank, G., Briefträger.
Oedamer, A., Schlosserg.
Eppelein, J., Maschinenschlosser.
22 Horndasch, P., Zugf.
Horndasch, A., Amtsgeh.
Emmerling, Alf., Diätar.
Mauer, Ad., Glacisarb.
23 Aug, Joh., Restaurat.
Gareis, Jos., Monteur.
Rengert, J., Kartonnag.-Zuschneider.
Vogt, Leop., Zimmerm.
Müller, F., Kohlenführer.
Kern, Val., Pensionist.
25 Fleischmann, Joh., Produktenhändler.
Ellmer, Joh., Reisender.
Fath, Fr., Bauaufseher.
Weth, Otto, Stationsgeh.
Rüger, Ch., Schuhmach.
26 (Kraft, Karl.)
Rüger, Gg., Schuhmm.
Dimpfl, J., Kaminkehrer.
Müller, Gust., Werkzeugverwalter.
Frohberg, M., Stationsg.
Müller, Jos., Schlosser.
27 *Riesenfeld, Dr. N., prakt. Arzt.
Heßelbach, K., Schuhmm.
Grün, Lorenz, Schneider.
Göbig, F., Revisionsaufs.
Kemmer, Hans, Ing.-Ass.
Schäfer, A., Schneiderm.
Reis, Adolf, Stationsgeh.
Michel, M., Steinhauer.
28 Kraft, K., Bäckermstr.
Bauer, A., Pensionist.
Reinhard, H., Buchhltr.
Wolpert, Andr., Tapezier.
Schmitt, Barb., Wittwe.
29 Semmel, J. M., Priv.
Breitschaft, J., Lokomotivführer.
Bamberger, J., Zugführ.
Hörnes, Aug., Expeditor.
Müller, Adam, Wagenw.
Friedrich, K., Werkmstr.
Pfister, S., Bauführer.
30 König, M., Prod.-Hdl.
Pfeuffer, M., Metzger (Laden).
Bauer, Fr., Stationsgeh.
Mark, Marg., Wittwe.
31 Rabenstein, Georg, Bäckermeister.
Zimmermann, Schmied.
Faust, Kath., Wäscherin.
Then, Eva, Wittwe.
32 (Volk, Jakob.)
Haas, Josef, Taglöhner.
Försch, Flor., Reisender.
Sturm, Aug., Taglöhner.
Hofmann, Gg., Taglöhn.
Drechsler, Aug., Taglöhn.
Schwab, Elise, Taglöhn.
Christian, M., Taglöhn.
33 Gäb, Nik., Schuhmachermeister.
Heim, M., Wagenwärt.-Wittwe.
Baunach, Th., Näherin.
Klier, D., Hausmstrs.-W.
34 Volk, Jak., Schaffner.
Nagel, W., Feilenhauerm.
Cawe, Aug., Opernsäng.
Asmus, L., Bahnarbeiter.
Schlotter, J. Chr., Fuhrm.
35 Pfister, K., Privatier.
36 Holländer, Andreas, Lokomotivführer.
Köhler, St., Heizer.
Donhauser, M., Wagenwärterswittwe.
Stadler, Jos., p. Feldweb.
Stadler, A., Tapeziergeh.
Holländer, Chr., Wtw.
37 (Dereser, A., Privat.)
Rosenblatt, Dr., pr. Arzt.
Wander, A., Einkassirer.
Haag, Amalie, Schlossermeisterswittwe.
Weißmantel, L., Faktor.
Fluhrer, M., Stationsd.
Will, Aug., Kellermeister.
Wißmann, And., Schutzm.
Knacker, Hch., Schriftsetz.
Wolpert, Ad., Hülfsbrems.
38 (Belschner, Brauerei, Schweinfurt.)
Lurz, Karl, Restaurateur z. gold. Sonne.
Herbig, Joh., Taglöhn.
Ziehrer, Gg., Spengler.
Joa, Michael, Glaserm.
Beck, Jakob, Heizer.
Siedler, Rich., Schieferd.
Seiler, Anna, Wäscherin.
Mauter, Anton, Kaufm.
Mundinger, Chr., Buchb.
39 (Kath. Kirchenbau-Verein Grombühl.)
Lochner, Max, Curatus.
Reinhardt, Karol., Priv.
Jordan & Co., Lackfabr.
Jordan, Hrch., Lackfabrik.
Dosch, Joh. M., Packer.
40 Rehholz, N., Bürstenhändler.
Schäfer, Gg., Bureaud.
Weingärtner, A., Bügler.
42 Rockenmaier, Egid, Bäckermeister.
Dorn, Lorenz, Zimmerm.
Völker, Peter, Wechselw.
Faust, Elise, Büglerin.
Heßdörfer, Friedr., Hülfsbremser.
Amren, Wagenwärterg.
Schmitt, J., p. Stationsd.
Krebs, B., Fuhrmann.
Schlereth, K., Bahnarb.
Schlotter, L., Stationsg.
44 *Rockenmeyer, Gg., Zimmermeister.
Bumm, Franz, Schriftf.
Roßteuscher, K., Wittwe.
Hürner, M., Privatiere.
Barth, Hrch., Prokurist.
Becker, Otto, Privatier.
Baumgärtner, Johanna, Privatiere.
Klein, M., Expeditorsw.
Jülg, J., Wagenwärter.
Dorsch, M., Kondukteur.
45 (Kath. Kirchenbau-Verein Grombühl.)
Neubau, Baubureau v. Michael **Leipold**.
46 Rockenmeyer, Franz, Buchhalter.
Hildebrand, H., Privatier.
Hezner, Fr., Bahnexped.
Fritz, J., Postpacker.
Haag, Hans, Eisenbahnwerkführer.
Schöner, Aug., Lithogr.
Götz, Mich., Wagenw.-G.
47 Dent, J., Produktenh.
Dünfelder, Georg, Maschinenmeister.
Fuß, Gg., Schlosser.
Metz, Anna, Lehrersw.
Metz, Hans, Fuhrmann.
Oehrlein, Cäc., Lehrersw.
Popp, Br., Stationsgeh.
Dill, Greg., Hülfsbremser.
Faulstich, Amal., Lehrers-Wittwe.
Lang, Johann, Schlosser.
Lenard, Gg., Schreiner.
Scheller, A., Stationsgeh.
Schmitt, S., Stationsgeh.
48 (Maus, Bab., Priv.)
Heim, Max, Produktenh.
Greßmann, Z., Bahnkondukteur.
Möhres, A., Viktualienh.
Müller, L., Werkführer.
Kalb, P., Schuhmm.
Lehmann, P., Bahnhofportier.
Brückner, J., Stationsd.
Leisner, A. J., Wechselw.
Brandmann, Lokomheiz.
Blenk, Kath., Zugeherin.
Zirkel, J. U., Schreiner.
Sender, Jos., Büttner.
Drescher, Gg., Hausm.
49 Gloß, G., Fuhrwerkb.
Kleinlein, K., Bahnarb.
Hampel, Heinr., Schlosser.
Roos, Josef, Schreiner.
Stühler, And., Schneider.
Hofmann, A., Schlosser.
Hiller, A. J., Schmied.
Dambach, Josef, Maschinenhausgehülfe.
50 Schmitt, Karl, Privat.
Behringer, A., Restaur. z. Gabelsberger Hof.
Mader, Julius, Schlosser.
Preger, Josef, Stationsm.
Scheller, Marie, Wittwe.
Maier, A., Feldhüter.
Rummelein, Fried., Priv.
Samstag, Georg, Heizer.
Haupt, Andr., Lokom.-Heizer.
Rumpel, Mich., Kutscher.
51 (Hauer, Gottfr., Kaminkehrermeister.)
Esses, Kilian, Schuhm.
Bonfig, Val., Maschinenarbeiter.
Litz, Joh., Taglöhner.
Gehrsitz, Gg., Schmied.
Wich, Sim., Taglöhner.
Schmitt, Josef, Heizer.
Kuchenbrod, Gg., Briefstr.
Bieberich, Joh., Tapezie.
Bayer, Joh., Bremser.
Hahn, Joh., Lokomotivf.
Fersch, Joh., Packer.
Linck, J., Tünch. u. Lack.

52 Baumeister, K., Bauunternehmer.
Baunach, A., Stationsgh.
Bock, Josef, Kondukteur.
Kümmel, Gg., Wagenw.
Kümmel, O., Produkthl.
Stumpf, N., Briefträger.
Thurner, O., Kondukteur.
Meyer, R., Oberexp.-We.
Wirsching, Adolf, Obermaschinist.
Brückner, Otto, Wechselw.
Kremer, K., Schreiner.
Bedenk, Ph., Holzmach.
53 (Dereser, Andreas.)
Köhl, Jos., Fabrikarb.
Faatz, C., Maurer.
Ranzenberger, J., Kurzwaarenhändler.
Schmitt, Ph., Lokomotivf.
Neser, Jos., Maurermstr.
Rupprecht, F., Lokom.-F.
Hein, Mich., Fabrikarb.
54 Keidel, J., Baumstr.
Glücker, Nik., Taglöhner.
Zehentbauer, Mart., Br.
Baumgärtner, G., Heuhd.
Gerhard, Jos., Briefstr.
Weingärtner, Fr., Sacktr.
Grünwald, K. Maschinenhausgehülfe.
Gebhard, A. J., Zugführ.
Kreiner, Jos., Maschinenhausgehülfe.
Rauch, Jos., Maschinenhausgehülfe.
Besenreiter, Joh. Mich., Schriftenmaler.
Goldstein, N., p. Wagw.
Gernert, J., Sackträger.
55 Rößner, B., Wagenw.
Boch, Ad., Schreinergeh.
Wilzbach, Ph., Kohlenf.
Bräunig, M., Bildhauer.
Wenz, Jos., Händler.
56 (Böhm, Schreiner in Waldbüttelbrunn.)
Böhm, Greg., Schreiner u. Viktualienhdlr. (Lad.).
Hart, Gg., Schreiner.
Baumeister, A., Dienstm.
Knorr, Pet., Fuhrmann.
Hofmann, Adam, Kleber.
Weißenseel, K., Taglöhner.
Maier, J., Stationsdien.
Will, Aug., Kellermeister.
Beetz, Joh., Rangirmstr.
Kleinschnitz, K., Wittwe.
Wetzel, Kath., Wechselwärterswittwe.
Willacker, A., Steinhauer.
Schmitt, J., Fabrikarb.
Trabold, Georg, Mechan.
58 (Brand, A., Baum.)
Stierhof, Joh., Wäsch.
Pfarr, M. O., Hülfsbremsf.
Schiele, Anna, Wittwe.
Seufert, M., Fuhrmann.
Kötzner, G., Hülfsheizer.
Kleinhans, K., Hülfsheiz.
Klug, A. J., Inspekt. a. D.
Wagner, Franz, Ablöslw.
Herold, Marie, Wittwe.
Kleinhans, Karl, Hilfsbr.
Brühlmeier, J., Wagenwärtergehülfe.
Wagner, Joh., Wittwe.
Schleuning, A., Wittwe.
Seubert, Adam, Spengl.
65 (Stadtgemeinde.)
*Neues Grombühler Schulhaus.
Döpfner, Martin, Schuldiener u. Hausmeister.
— (**Menna**, Tüncherm.)
Lagerraum u. Sommerw.

Faulenberg-Straße.

III. [Grombühl-] Bezirk, früher I. Distrikt. Aeußere Stadt. Ist die Fortsetzung der Aumühlstraße und zieht nach Osten der Rottendorfer Chaussee zu.)
K—L 3.

Neue Artilleriekaserne.
a) *Fouragemagazin.
b) Offiziersbau:
Dreßler, R., Leutnant.
Mühlhäuser, Otto, Leutn.
Furtner, M., Leutnant.
Hofmann, Friedr., Leutn.
Bucher, Friedr., Leutn.
Schmidt, Herm., Stabsveterinär.
c) *Kaserne 2. Reg.
Albrecht, Karl, Wachtm.
Fischer, B., Vizewachtm.
Pfister, Josef, Sergent.
Prockel, J., Zahlmeisteradspirant.
Gellhorn, H., Vizewachtmeister.
Straßer, J., Waffenmstr.
Schwan, Karl, Wachtm.
Orth, Joh., Vizewachtm.
Hofielen, Wilh., Sergent.
Brunk, Ph., Wachtmstr.
Hofmann, A., Vizewachtmeister.
Hartl, Jos., Wachtmstr.
Reinhard, Joh., Sergent.
Knobling, Amboros, Vizewachtmeister.
Rüttger, J., Vizewachtm.
Fleischmann, J., Waffenmeister.
Wald, Karl, Wachtmstr.
Michel, Heinrich, Zahlmeisteradspirant.
Bonfig, Matth., Oberfahnenschmied.
Keil, Aug., Sanitätsserg.
d) *Kaserne 11. Reg.
*Schedel, N., Kasernwärt.
Philipp, Ed., Vizewachtmeister.
Uebel, Georg, Sergent.
Hertlein, K., Vizewachtm.
Metzger, Adolf, Zahlmeisteradspirant.
Meisel, A., Vizewachtm.
Kotter, Fel., Waffenmstr.
Fröhlich, H., Waffenmstr.
Sauermann, H., Vizewachtmeister.
Kölbel, H., Vizewachtm.
Heinlein, Christ., Zahlmeisteradspirant.
Lochmüller, J., Sergent.
Muthig, J., Wachtmstr.
Rutz, Jakob, Wachtmstr.
Röder, M., Wachtmstr.
28 Sahlender, Joh., Rest. „zum Leopold".
Langohr, Marie, Wittwe.
Riegel, St., Lohnkutscher.
Oschmann, N., Taglöhner.
Schönbein, G., Schmied.
Sahlender, Ed., Konditor.
Beka, Fr., Lohnkutscher.
30 (Hörner, Brauereibesitzer in Ansbach.)
Mayer, A., Restauration zur neuen Artilleriekas.
Maag, Simon, ehem. Reg.-Schuhmacher.
Bumiller, Marie, Militäreffekten (Laden).
Tükl, Franz, Lohnkutsch.
Hertlein, Gg., Bahnarb.
42 (Silbermann, Brauereibesitzer in Repperndorf.)
*Gerber, K. Fr., Restaur. zur bayerischen Krone.
85 (Stadtgemeinde.)
Examinatorhaus.
Wendler, J., Examinator.
— (**Bahnärar.**) Post. 55.
Machlet, G., Bahnwärt.
— (**Bahnärar.**) Post. 95.
Krümpel, Wechselwärter.
—*(**Adami**, Ad., Gutsbes., (Josefshof).
Adami, Fritz, Landwirth.
Schiefer, Ksp., Schweizer.
Stelz, Ruppert, Kutscher.
Nußer, A., Schweizer.
Schlauder, J., Milchf.
Echert, K., Pferdeknecht.
Amend, A., Pferdeknecht.
— (**Bürgerspital.**)
Schlüpferleinsmühle.
Hege, Peter, Gutspächt.
Randelshofer, X., Müllermeister.
— (**Israel. Kultusgem.**)
Israel. Friedhof.
Fuchs, J., Friedhofaufs.
—*(**Zankl**, Wasenmeister.
Wasenmeisterei.

Felsen-Gasse siehe: **Erste, Zweite, Dritte Felsen-Gasse.**

Fischer-Gasse[1].

(X. [Zellerau-] Bezirk, früher V. Distr. Zieht nördlich von der Elsterg.)
C 3.

[1]) Früher Hintere Fischergasse.

1/3 (Brauhaus Würzburg.)
Neumann, Gallus, Sandlieferant.
1 Romeis, B., Gärtner.
Romeis, Frz., Gärtner.
2 (Müller, A., Schneiders-Wittwe.)
Günther, Ad., Taglöhner.
Frisch, Gg., st. Taglöhner.
Reißmann, Schuhm.-W.
Gehring, Joh., Mälzer.
4 (Göpfert, Wilhelm, Mechanik.) Unbewohnt.
6 Ullrich, Therese, Priv.
Hofstetter, Andr., Tagl.
Merz, R., Kaufmannsg.
Schmitt, Jos., Holzhdl.
8 (Rebehn, Anna, Kaufmannsgattin.) Unbew.
10 (Presser, Euphrosine.)
Presser, Gustav, Kaufm.
12 Mautner, Amalie, Privatiere.
Knauth, Antonie, Priv.
12 1/2 (Stadtgemeinde.)
Kümmeth, Ph., Maurer.
14 (Stadtgemeinde.)
Mergenthaler, Mälzer.
Schlereth, Jak., Musiker.
Geutler, Bab., Zugeherin.
Frank, Josef, Schreiner.
Rattler, Joh., Musiker.
Bär, Chr., Mälzer.
Knorz, K., Gasarbeiter.
Weber, B., Schneider.
Grail, Mich., Taglöhner.
Beit, K., Schreinermstr.
14 1/2 (Löser, Anna.)
Löser, Fr. Arno, Kaufm.
16 Schauer, C., Privatiere.

12 u. 14) Beim dicken Thurm.

Flora-Straße[1].

(VIII. [Sanderau-] Bezirk, früher IV. Distr. Aeußere Stadt. Von der Randersackererstr. westl. z. Heidingsfelderstr. führend.)
F 8.

[1]) Veranlassung zur Benennung der Straße soll der Umstand gegeben haben, daß in dieser Gegend ehem. größere Blumenzüchtereien bestanden.

1 Schneider, E. Restaur. „zur Flora".
Falkner, Fr., Finanzrechnungs-Revisor.
Diemar, Franz, Handelsgärtner.

Müller, Ad., gen. Bachus-Jakobi, Humorist.
Moser, Jos., Reg.-Funkt.
Werner, Kunig., Privat.
Fellmeth, A., Försters w.
Jäger, Paul., Lehrers w.
Blatt, Bl., Straßenwärt.
2 (Oppenheimer, A., Privatier.)
Bergmann, Lorenz, Zeitungs-Generalagent.
3 (Bausewein, Ignaz, Schreinermeister.)
Braun, Georg, Sattler.
Lambrecht, Gg. Mich., Trambahnführer.
Schicks, Heinr., Bauführ.
Molitor, Val., Straßenbahnführer.
Gerber, Alb., Auslaufer.
Mertens, St. J., Möbelzeichner.
Lang, Gg., Straßenbahnführer.
Kirchner, Franz, Landgerichtsaktuar.
Peetz, Joh., pf. Wagenm.
Wich, Dorothea, Privat.
Bausewein, Fr., Schrein.
Weber, Anton, Bergolder.
Schmitt, Kord., Lehrers w.
Henninger, Jul., Schuhmachermeister.
Wagner, M., Schneiderm.
4 (Oppenheimer, Adolf.)
Volpert, Josef, Kommis.
Hofmann, H., pens. Bauamtsaktuar.
Hinze, K. Ludw., Gartentechniker.
Nicol, St., pf. Wechselw.
Fröhlich, K. Th., Not.-Bh.
Faltenbacher, H., Uhrm.
Doll, J. H., Regierungsf.
Wimmer, Johann, pens. Gend.-Sergent.
5 Bausewein, Ignaz, Schreinerm.
Baumann, Joh. Mart., Trambahnführer.
Schlechtweg, K., p. Lehrer.
Gehring, A., Postadjunkt.
Zimmermann, O., Kond.
Breuning, Ferd., Aktuar.
Bauer, Burk., Reggs.-Steindrucker.
Thomas, Rob., Sekretariatsgehülfe.
Hofmann, Georg, Obst- und Gemüsehandlung.
Dill, Lorenz, Gärtner.
Reißweber, Gg., Klavierschreiner.
7 (Full, Dr. Hofrath, Rechtsanwalt.)
Hummer, Fr., Pensionist.
Stritzl, Marie, Obersiabs-auditeurswittwe.
Lutz, Fr., Bahnpostadj.
Wind, Nik., Reg.-Kanzlist.
Becker, Franz, Laborant.
Stammreich, L., Kaufm.

Frankfurter-Straße.

(X. [Zellerau-] Bezirk, früher V. Distrikt. Zieht von der Zellerstr. aus westlich gegen Zell zu.)

A—C 3 4.

1 Fleischmann, Gg., Restr. z. Linde.
Lender, Mich., Taglöhner.
Breitenbach, Elias, pens. Wachtmeister.
Uttinger, Regina, Kasernwärterswittwe.
3 Fürter, Martha, Weinwirthschaft z. Traminer.
Brethauer, Th., Leutnant.
Paraquin, Karl, Rittmeister z. D.
Wölfel, Jos., Lokomotivführer.
5 Fiederling, A., Ingenieur.
Saueracker, J., Brauer.
Huber, Rich., Kaufm.
Huber, Therese, Kfm.-We.
Bauer, Josef, Küfer.
v. Tettenborn, Babette, Hauptmannswittwe.
Dettelbacher, M., Wittwe.
Dettelbacher, Mich., Reisender.
Schmalzried, G., Kaufm.
Kopp, Friedr., Privatier.
Haupt, Käthch., Privat.
Haupt, Bertha, Privat.
Hartinger, Mich., Posttelegraphenmechaniker.
Deissenberger, M., Wtw.
Huber, Edwin, Leutnant.
7 Blickle, G. H., Bäckerm.
Dittmaier, E., Schneidermeister.
Strobel, J. M., Mühlsteinfabrikant.
Strobel, Christ., Intendanturdiätar.
Will, Viktoria, Friseurin.
Hauck, Ed., Bierbrauer.
Keßler, Kath., Lehrers w.
8 (Stadtgemeinde.)
Schulbaracke.
9 *Küttenbaum, Leonh., Schlossereibesitzer.
Vogt, Gg., Restaur. zum Wörther Hof.
Hennch, Sofie, Assessors w.
Messer, Gottfr., Hauptzollamtsoffizial.
Wirsing, M., Doktors w.
Schaam, W., k. Kasern-Inspektor.
Bischoff, Ad., Juwelier.
Mühlbauer, Al., Brauer.
Steigner, M., Bierführer.
11 (Winter, Maler.)
Krapf, Philipp, Kellerm.
Braunwarth, H., Schriftf.
Niedermeyer, Ant., Exped.
Hofmann, G., Geschäftsreisender.
Zwecker, Karl, Pensionist.
Zwecker, Michael, Postexpeditor.
Meißler, M., Privatier.
Carl, Gg. Andr., Postkondukteur.
Reinhard, G. K., Priv.
Sack, Konrad, Expedient.
12 *Seitz, Fr., Fabrikant.
*Seitz, Fr., Bauschreinerei u. Kehlleistenfabrik.
*Postamt 8, Zellerau.
Lobinger, Josef, Zeughauptmann.
Strobel, Nik., Privatier.
Hauser, Otto, Oberleutnant.
Lossen, W., Großhändl.
14 (Rosenthal, Gebr., Holzhändler.) Lager.
16 Trost, Anton, Metzgermeister.
Schmitt, Fritz, Kaufm.
Brändlein, A., Kupferschmied.
Müller, G., Kupferschm.
Schlegel, A. Bierführer.
Lunz, J., Depotarbeiter.
Alt, J., Seifensieder.
Ziegler, A. M., Wechselwärters-Wittwe.
18 Scheuermann, Mich., Rest. z. Vogelsburg.
Wiebel, Wilhelm., Wtw.
Hauenstein, J., Pr.-Wtw.
Frank, Joh., Werkmeister.
Firnekäs, Gg., Kellermstr.
19 (Ungemach, Joh., Gärtner.)
Rauch, E., Steinhauer.
Körner, Amalie, Tagl.
Schindler, A., Hadernhändler.
Göbel, K., Bierführer.
Müller, Marie, Wtw.
20 *Hennig, Jak., Baumaterialienhandlung.
Schmidt, K., Produktenh.
Reichert, J., Maschinist.
Weilhardt, Frz., Fuhrm.
Gumbrecht, Seb., Häfner.
Engelbrecht, N., Kutscher.
Fajold, Ant., Taglöhner.
Lechner, Mich., Bierbr.
Herbert, Ambr., Bremser.
Feuerstein, G., Brauer.
Völler, Joh., Portier.
Utting, G., Taglöhner.
Posch, Paul, Brauer.
21 Ungemach, J., Gärtn.
Stangl, M., Posterpedw.
Neugebauer, Andreas, Hauptzollamtsassistent.
Gehrig, Bernh., Masch.
Tröster, A., Depotarbeit.
22 Hofmann, M., Faßf.
Neugebauer, Gustav, Schneidermeister.
Rauch, J. F., Steinhauer.
Vogt, Jos., Bierführer.
23 Ungemach, G., Gärtn.
Reichert, Andr., Brauer.
Steinruck, Joh., Briefstr.
Rauch, Seb., Schreiner.
Kirsch, Franz, Brauer.
Keiser, Max, Brauer.
Deppisch, Gg., Invalide.
Degen, R. F., Steuerauff.
Kaiser, Joh., Bierführer.
Kalb, Fr., Bierbrauer.
24 *Treutlein, Eva, Waschanstalt.
Eberlein, F., Büttner.
26 *Geyer, Josef, Inh. d. Fa. K. Geyer, Wagenfabrik.
*Geyer, Kasp., Privatier.
Büttner, Ant., Kutscher.
27 *Voegler, A., Buchdruckereibesitzer.
28 *Frank, Jgn. P., Seif.- und Parfüm.-Fabrik.
Messer, Magd., Privat.
Albrecht, Marg., Priv.
Hartlieb, Eva, Privatiere.
— ***Kurz**, J., Kessel- und Kupferschm. (Gartenh.)
33 Schmitt, J. sen.
Schmitt, G. jun., Produkten-Handlung.
Schraut, Jos., Taglöhner.
Lacher, Fr., Maurer.
Dickert, A., Müller.
Glück, Eman., Heizer.
Gilg, A., Geflügelhdlr.
Göbel, Gg., Mälzer.
34 Lang, A., Restaurat. z. Onkel.
Krieg, J., Schuhmacher.
Götz, Jos., Bierführer.
Vogt, And., Bierführer.
Beck, Val., Bierführer.
Bünner, Gg., Schmied.
35 (Hellmuth, Schreiner.)
Walz, Georg, Bierführer.
Herrmann, X., Bierführ.
Gottwald, Jos., Bierführ.
Dereser, Gg., Gärtner.
Knoblauch, Rich., Brauer.
37 (Heßdörfer, Georg, Kaufmann.)
Schubert, J., Schneiderm.
Schubert, Jos., Bahnbed.
39 Bauer, N., Wäschereibesitzer.
Uhlein, M., Fabrikarb.
42/46 (Adelmann, Erb.)
Michel, Gg., Gärtner.
Burkhard, S., städt. Tagl.
Harth, M., Privatier.
Wachter, B., Geflügelhdl.
Wachter, F., Geflügelhdl.
Schneider, M., Privat.
47 Kuchenmeister, Gärt.
Grein, A. Aug., Büttner.
67 Rügemer, Eva, Fischhändlerswittwe.
Rügemer, Barb., Privat.
Rügemer, Gg., Fluß- u. Seefischhandlung.

81* **Geys**, A. & L., Malzfabrik.
*Bauermees, Ad., Masch.
Marold, Fr., Obermälzer.
82* **Schubert**, E., Spezialgesch. f. Fußbodenbelag.
Michelt, Peter, Restaur. (z. „Hopfenblüthe").
Bergmann, W., Buchhltr.
Frank, Alb., Buchhalter.
Frank, Joh., Privatier.
Endrich, And., Portier.
Wanbach, K. W., Bierf.
Iff, Josef, Fuhrknecht.
87* **Kinzinger & d'Hengelière**, Bürgerl. Brauh. Zell-Würzburg. G. m. b. H.
Försch, Phil., Hausmstr.
*d'Hengelière, H., Direkt.
Senf, F., Brautechniker.
Deppisch, Seb., Buchh.
Karlinger, Braumeister.
Steinbauer, Ch., Hausm.
91 (Adelmann, K., Rent.)
Dorbath, Dion., Oekon.
93 Schüll, B., Fuhrw.-Besitzer.
94 (Koenig & Bauer, Schnellpressfabr. Kloster-Oberzell.)
*Wolf, Franz, Kaufmann.
Börner, R., Masch.-Ing.
*Pröstler, Stef., Portier.
Bosch, Louise, Privatiere.
Schneider, Reg., Wtw.
Unglaub, Edwin, Kaufm.
Schnellbach, J., Buchhalt.
Kuchenmeister, C., Masch.
Kuchenmeister, G., Konzertmeister.
95 Hugo, M., Fabrikarb.
96* **Pels Leusden**, A., Ingenieur.
Vogel, Paul, k. Verwalt.
97 Schüll, Ph., Oekon.
99* **K. Jungfrauen-Ver.** v. hl. Kind Jesu.
Wenninger, Ph., Gen.-Oberin d. k. Jungfr.-Ver. (Die Schwestern des k. Jungfrauen-Vereins sind im III. Theil unter Behörden 2c. verzeichnet.)
120 (Stadtgemeinde.) Examinatorhaus.
Götz, Mich., Examinator.
142 Tivoli. (**Adelmann**, Erben.)
Metzner, W., Gärtner.

Franziskaner-Gasse.

(V. [Dom-]Bezirk, früher III. Distr. Führt von der Sterng. nach Süden zur Neubaustr.)
E 4.

1 (Hauck, Johann.)
Reif, Friedr., Restaur. z. „Riemenschneiderhof".
Café „Bismarck".
Dellert, Ad., Kaufmann.
Beck, Babette, Instituts-lehrerin.
Schad, Joh., Wäscherin.
2 Jüngst, Her., Lederhdl.
Reitz, G., Aukt., i. F. Gg. Fischer's Auktionshalle.
Wortsmann, D., Weinhändler.
Häßner, Theodor, Tapez.
3* **Leinecker**, J., Kolonialwaarengroßhandlung, Inh.: J. u. A. Leinecker.
Albrecht, Marie, Privat.
Scheuer, Anton, k. Justizrath u. Notar.
Wächter, Wilh., Buchhltr.
Weigel, Otto, Kommis.
3½ (Richter, K., Buchdruckereibesitzer.)
Cahn, J., Antiquitätenhdl.
Zimmermann, Kathar., Mechanikerswittwe.
4 Gutmann, Bäck.-Wtw.
Hammelburger, Moses, Bäckermeister.
Gutmann, Jette, Priv.
Kühn, Kl., Schauspielersgattin.
Schneider, M., Tüncher.
Gutmann, Dorchen, Wtw.
Pecht, J., Zinngießerm.
Hellmann, Moritz, Lehrer.
Gärtner, L., Schneiderm.
Beuschel, L., Tüncherm.
Christ, L., Schuhmacherm.
5 Strobel, Kilian, Priv.
Strobel, Ph., Privatier.
Strobel, Gebr., Weingrhdlg., Inh. J. Strobel.
Schneidawind, G., Oberamtsrichterswittwe.
Kliebert, Dr. Karl, k. Hofrath u. Musikschuldirekt.
Strobel, Josef, Weinh.
Enderle, A., Zuschneider.
5½* **Richter**, K., Buchdr.-Bes. i. F. J. M. Richter's Verlag u. J. M. Richter's gr. Kunstanst.
***Richter**, Aug., desgl.
***Richter**, Otto, desgl.
Richter, Anna, Privatiere.
*Expedition u. Verlag d. Würzb. Gen.-Anz., Pr. Wegweis., Süddeutsch. Eisenbahnztg., Frankenkalender.
*Kaffee-Rest. Alhambra. Geschäftsf. Beier, Max.
*Oppmann, Jos., Kaufm.
Fleckenstein, Wilh., Bahnexpeditor.
Völkel, Marg., Privat.
Reißmann, Reg., Privat.
Langer, J. K., p. Pfarrer.
6 Kiliani, Gertr., Modist.
Pappenberger, Walb., Hebamme.
Alt, Lor., Viktualienhdl.
Elsässer, Karol., Zugeh.
7 Franziskanerkloster nebst Kirche, Patr. und Laienbr., unter Abth. III, Kirche.
Provinzial: Roßmann, A.
8 (Kremer, Karol. Erben.)
Mauer, Mich., kirchl. Kunstanstalt.
Seidel, Eduard, Handlungsgehülfe.
Keller, A., Handelslehrer.
Söder, Mich., Schuhm.
Aigner, Wagenw.-Wtw.
Herbert, G. J., Taglöhn.
10 Langer, Ph., Farb- u. Mat.-Waaren.
Machlet, Gallus, Mehl- und Landesproduktenh.
Röder, J., Schuhm.-Wtw.
Dreitz, Vit., Korbmacher (Laden.)
Hansel, Franz, Sattler.
Kühl, Magd., Südfrüchtenhändlerin.
Stumpf, F. X., Buchbindermeister.
Dietz, Walb., Büttnersw.
Düll, Babette, Priv.
Sauer, Karol., Priv.
Schwarz, G., Näherin.
12* **Schäfer**, M., Weinh.
Thomann, M., Lehrerin.
Bachmann, S., Lehr.-W.
Strauß, Sam. Abr., Priv.
Baumeister, Joh., Hausd.
Schmidt, J., Schuhmm.
14 (Bauer, G., Kinder.)
Stecher, M., Wtw., Mehl- u. Kolonialwaarenhdlg.
Schneider, Gr., Friseurgeschäft.
Dehner, Kasp., Civil-Ingen., techn. Bureau u. Maschinengeschäft.
*Herbst, G. C. (Lager u. Comptoir).
Eisenmann, Gg., Spedit.
Rothmar, Hans, Schuhmachermeister (Laden).
Schmitt, Val., Hausmstr.
Leipold, Gg., Unterhändl.
Raum, Frz., Bildhauer.
Müller, J., Flaschenbhdl.
*Bär, Hm., Cigarrenhdlr.
Riedl, M., Wittwe.
Riedl, K., Strickerin.
Wolfschlag, C., Kaufm.
Schoppelrey, A., Kaminkehrergeschäftsführer.
Sahlender, Marie, Priv.
Schuler, Mich., Tapez.
Schuler, Gr., Lehranstalt für Damenschneiderei.
Fries, Agn., Büglerin.
Reichelmann, M., Schnd.
Schäflein, N., Schneidermeister.
Benkert, A., Kassadiener.
Hauk, J., Vereinsdiener.
Friedrich, Anna, Wtw.

Franz-Ludwig-Straße[1]).

(VIII. [Sanderauer-]Bezirk, früher IV. Distr. Aeußere Stadt. Zieht vom Sanderwasen südöstlich aufwärts bis zur Bahnlinie; der Straßenzug jenseits der Bahn heißt nun Erthalstraße.)
F 6.

[1]) Nach Fürstbischof Franz Ludwig von Erthal (1779—1795) benannt, früher Kirchbühlstraße.

1 Stark, Seb., Kaufmann.
Gernet, B., Kolonialwhdl.
Beck, Rudolf, Rentier.
Kempf, A., gepr., Rechtspraktikant.
Schwarz, W., Pfarrersw.
Clericus, A., Pfarrersw.
Rothenhöfer, Bab., Priv.
Rothenhöfer, K., Privat.
Ries, Elisab., Privatiere.
Schubert, K., Privatiere.
3 May, A., Bäckermstr.
Köth, Bez.-Ger.-Ratha. D.
Miller, Verone, Gymn.-Rektorswittwe.
Pfeuffer, A., Landrichtw.
Rheinisch, Chr., Buchhlt.
Daumer, J., Sekretariatsgehülfe.
7 Rambour, L., Privatier.
Marzell, A., Privatiere.
Fischer, Karl, k. Bezirksgerichts-Rath a. D.
Fischer, Charl., Musiklehr.
Schauer, J., Intend.-Sekretär.
Baumann, E., Lokomotivführerswittwe.
Veth, Phil., Adjunkt.
Reichert, L., Möbeltransp.
Stahl, Apoll., Schneidermeisterswittwe.
7½ Weiß, Mar., Wittwe.
Burkhardt, L., Major a. D.
Reisert, Dr. Karl, Gymnasialprof.
Pfaff, Marie, Bezirkstechnikerswtw.
Bauer, E., Damen-Konf.
Neumann, Ernst, Buchhlt.
Turrian, G., Schauspieler.
Gotthardt, G., Zimmerer.
8 Spiegel, J. Fort., Priv.
Schmelz, J., Maurergeh.
Volland, J., Schreinerm.
Petzolt, Rosa, Oberförsttr.
Leibl, Gr., Arztenswtw.
Gleubler, Bez.-Ass.-Wtw.
Grimm, W., Gefängnißverwalter a. D.

1) Hof zum Wolfmannszichlein.
2) Hof Oberfrankfurt.
3) Zum grünen Stein.
6) Zum kleinen Probst Gerlach.

Scherg, Johann, Bau- und Möbelschreinerei.
Grimm, A., Kaufmann.
Eppemann, Mart., pens. Aufschlag-Einnehmer.
Fröhling, M., Privatiere.
Engert, Jak., Privatier.
9 Amberg, J., Emailleur, Gold- u. Silberarbeiter u. Gürtlermstr.
Schmitt, A., Postrath.
Dusch, Fr., Gym.-Prof.
Jodl, Ferd., Hauptmann.
Hübner, J., Häfnermstr.
Stieß, W., Küfer.
Severin, Fr., Zuschneid.
Treu, Simon, Gärtner.
Kömp, G., Schreinermstr.
Schretzenmeyer, D., Wtw.
Nöth, Joh., Landger.-B.
10 Bäurle, Georg, Schlossermeister.
Iff, Andr. Kasp., Lehrer.
Iff, Nikolaus, Reisender.
Schipper, E., Privatierswittwe.
Feineis, St., Bankkassier.
Schaupp, Mich., Pension.
11 (Amberg, J., Emailleur u. Gürtlermeister.)
Handel, P., Gymn.-Prof.
Kreichgauer, L., Baurath.
Reiter, Dr. Ant., Gymn.-Professor.
Roth, Karl, Privatier.
12 Fellmann, M., Kolonialwaarenhandlung.
Fellmann, H., Privatier.
Wolz, J., Schuhmacherm.
Müller, Professorswtw.
Helmstädt, G., Bureau-Vorsteher.
Hofmann, E., Architekten-Wittwe.
Vogel, J., pens. Lehrer.
Löffler, H., Schreiner.
Becker, H., Reg.-Funkt.
Kanz, Joh., Pensionist.
13 (Baumann, A., Tünchermeister.)
Baumeister, A., Kaufm.
Schachner, R., Privatier.
Limpert, Karl, Lehrer.
Bitterauf, B., Privatiere.
Klappenberger, A., Lehrerswittwe.
Buchert, Gottl., Lehrer.
Stumpf, A., Privatier.
Kirchdorffer, Kath., Priv.
Kranner, Otto, Gasarb.
14 Schäfer, M., Gärtnerei u. Landesproduktenhdl.
Bergold, M., Privatiere.
Schäfer, Theod., Agent.
15 König, M., Privatiere.
Küßwetter, Alex, Forstmeister a. D.
Göpfert, Frz., Dr. theol., Universitäts-Professor.
16 *Martin, C., Baumaterial.-Großhändler.
*Martin, J., k. Rath u. Brandvers.-Inspek. a. D.
*Martin & Magnus, Bau Artikelhandlung. (Compt. und Lager).
Schneegans, Dr. Heinr., Univ.-Professor.
Lehl, Ed., Postoffizial a. D.
17 (Kriner, Josef.)
Nätscher, Therese, Wtw.
Nätscher, A., Postbeamter.
Steigerwaldt, Meta, Advokatentochter.
Roll, Martin, Lackirer.
18 (Frhr. v. Thüngensche Brauerei.)
Rühr, J., Restaurateur.
Hellenthal, Gg., Finanz-Rechn.-Revisor.
Klughardt, A., Amtsgerichtssekretär.
Schwab, M., Büglerin.
Rehm, J., Telegraphenarbeiter.
Müller, Joh., Schreiner.
Sauer, Matth., Packer.
19 Heinrich, M., Schreinermeister.
Pfnausch, Helene, Priv.
Endres, Mich., Privatier.
Pflier, Paul, Kaufmann.
Vornberger, M., Tüncher.
Oehrlein, G., Tapezier, (Werkstatt.)
20 Biedermann, M., Privatierswittwe.
Büchler, Ed., Lehrer.
Schreyer, A., Arztens-We.
Müller, Lina, Privatiere.
Heßdörfer, A., Feldweb.-Wittwe.
Reichold, Tobias, Tapez.
Schraut, Kath., Wittwe.
Blatt, D., Feldwebelswtw.
21 Heinrich, T., Oekon.
Grothe, Lina, Rentierswittwe.
Braun, M., Privatiere.
Wegner, K., Arbeiter.
21 1/3 Taubstummeninstitutsstiftung.
Wolf, O., Anstaltsvorst.
Haag, M., Privatlehrerin.
Ewald, M., Arb.-Lehrerin.
Stegner, Josef, Taubstummenlehrer.
Försch, Johannes, Taubstummenlehrer.
22 Marienanst. Kirche.
23 Kordowich, J., Landw.
Schmähling, M., Kreiskassa-Zahlmeister.
Reitel, Barb., Wittwe.
24 u. 26 *Marienanstalt.
M. - *Hirner, E., Oberin der Marien-Anstalt.
Weißenberger, Magdal., Pfründnerin.
Fehn, K., Pfründnerin.
Heß, Magd., Pensionärin.
Herbert, B., Pfründnerin.
Beck, M., Pfründnerin.
Burger, A., Pfründnerin.
Haupt, Bab., Pensionär.
Mayer, O., Pensionärin.
Lockemann, K., Pfründn.
Reißweber, Christine, Pfründnerin.
Bösenecker, S., Pension.
Spinner, R., Pfründn.
Königer, A. M., Pfründn.
Schmitt, M., Pfründn.
Neckermann, Johanna, Pfründnerin.
Liebler, F., Pfründnerin.
Leisner, A., Pfründnerin.
Keller, Kun., Pfründn.
Dorbath, Ap., Pfründn.
Armbruster, A., Pension.
Walzer, Marg., Pfründn.
Melzer, Marg., Pfründn.
Satzinger, El., Pension.
Henneberger, Marie, Pfründnerin.
Bock, B., Pfründnerin.
Lang, M., Pfründnerin.
25 (Link, J., **Witschko**, J. E., **Kordowich**, M.)
Sendelbach, Cl., Bäckerm.
Faulhaber, M., Kaufm.
Betz, K., Schuhmachm.
Oehm, L., Möbelpacker.
Hoffmann, K., Dienstm.
Schmachtenberger, Ferd., Schreiner.
Volland, J., Schreinermeister.
Illig, Severin, Gefängnißaufseher.
Eyrich, K., Buchhalter.
27 Röhm, Jos., Büttner.
Feineis, Urb., Schuhm.
Borst, J., Schreinerm.
Heß, Paul, Schuhm.
29 *Kordowich, Franz, Möbeltransportgeschäft u. Eishandlung in Fa. L. Kordowich Söhne.
Oestreicher, Eva, Priv.
Oestreicher, Barb., Priv.
Denninger, Stef., Privat.
Roßdeutscher, Möbelpack.

Frieden-Straße[1]).

(Südl. der Sieboldstr.: VIII. [Sanderau-] und nördlich der Sieboldstr.: VI. [Rennweg-] Bezirk, früher IV. Distr. Aeußere Stadt. Zieht von der Sanderglacisstr. südlich, die Siebold- u. Franz-Ludwigstraße kreuzend, zur Neubergstraße.)

F G 5 6.

[1]) Zur Erinnerung an den Frankfurter Frieden 1871, benannt, früher „Vor dem Göbelsleben".

3 *Bieling, Dr. J., p. Arzt.
Reinhard, Pet., Pension.
*Geigel, Dr. R., Univpr.
*Geigel, A., Univprofw.
5 *Selig, K., Weinhdlg. i. F. C. F. Selig & Co.
Reitzenstein, Dr. phil. F., Privatdozent.
Dietz, G., Hauptmann.
Marc, Dr. A., Oberarzt.
Fleischmann, E., k. Regierungs- und Kreisbaurath.
Schneider, Georg Josef, Gärtner.
6 Tröltsch, Aug., Freifr. von, Univ.-Prof.-Wtw.
Krück, M., k. Oberstudienrath u. Rekt. d. Realg.
7 *Eck, Marie, Privat.
Schullehner, G., Taglöh.
8 (Mörschell, L., Kaufm. in Aschaffenburg.)
Hartig, M., Kaufm.-W.
11 Mangold, J., Privat.
Wohlpart, M., Schreinergehülfe.
Dr. Stadelmann's Klinik für Nervenkranke.
Schmid, Max, Kriegsgerichtsrath.
Krampf, Susanne, Priv.
13 (Eisenbahnär.) Sanderau, Bahnstation, bad. Stationsamt.
Jaugstetter, Gg., Bahnexpeditor u. Stat.-Vorst.
Heim, Gg., Bahnadjunkt.
Bott, Lorenz, Stationsd.
Schäfer, J., Stationsdr.
14 (Versicherungs-Anstalt f. Unterfranken.)
Flach, Vitus, Hausmeist.
Dahl, Gg., Lackirer.
Kleinschnitz, K., Packetpostbote.
15 Lesch, F. sen., Fabrik.
*Wucherer, W. F., Fabrik.
Faulhaber, W., Kolonialwaarenhändler.
17 (Lesch, F. sen., Fabrik.)
Oechsner, J., Schneidermeister.
Schweyer, H., Apotheker.
Seubert, Landger.-R.-W.
Seubert, Frz., Landgerichtssekretär.
Bermann, Dav., Kaufm.
19 Sippel, M., privat. Apotheker.
Stang, A., Amtsdiener.
Wolffhardt, E., Pfarrer u. Schuldirektor.
20 *Wolpert, Ad., Kfm.
***Wolpert**, Anna, Privat.
Schmiedigen, Arztensw.
Meßner, Th., Privatiere.
Lorentz, R., Buchhändler.
21 Hoffmann, A., Rentier.
Hinterberger, B., Privat.
22 Hartmann, Christian, Metzgermeister u. Restaur. z. Schiller.

Reuß, Louise, Privatiere.
Scherpf, P., Telegraphen-Bauführer.
Bockemüller, L., Posterp.
Rein, M., Privatiere.
Rein, Karl, Kaufmann.
Reichert, Osk., Forstamtsassistent.
Rexroth, M., Privatiere.
Rexroth, Chr., Posterped.
Sinner, Adolf Ferdinand, Forstpraktikant.
23 *Schedel, A., Rentiere.
*Tschörtner, E., Großkaufmann.
Weinrader, K., Gärtner.
24 *Ragler, J., Baumstr.
Baum, Cr., Privatiere.
Adami, Marie, Privat.
Droste-Hülshoff, Marie Freiin von, Rentiere.
Jungermann, Anna, Oberstwittwe.
Hußlein, Dr. J., Gymn.-Professor.
Müller, A., k. Seminarlehr. a. D.
Braunwart, Marie, Priv.
Kümmel, J., Schreinerm.
25 *Holzmann, F., ehem. Bankvorstand.
Rüping, Paul, Privatier.
26 Oppenheimer, A., Privatier.
Kellermann, L., Kaufm.
*Oestreicher, A., Fabrikb.
Förtsch, Wilh., Bauamtsassessor.
27 *Burckhard, Dr. H. v., k. Geh. Rath u. Univ.-Prof.
28 Hilfiker, Alb., Dr. jur.
Rosenbusch, Karl, Lehrer a. D.
Banner, Karl, Posterp.
Stangl, Dr. Thom., Univ.-Professor.
Sibin, Konst., Landgerichtsdirektor a. D.
Poppe, Emma, Privat.
29 Gerhard, M., Rentamtmannswittwe.
Pöhlmann, Sofie, Priv.
Pöhlmann, Dr. K., Priv.
30 (Hilfiker, A., Dr. jur.) Neubau.
31 Seifert, Dr. Otto, Universitätsprofessor.
— **Schad**, A., Privatier.
*Schad, K., Fuhrwerkbes.
32 Mugler, Aug., Buchh.
Krebiel, Gg., Milchhdlg.
Schmitt, Adelg., Taubstummenlehrerin.
Senft, J., Kreiskassenkont.
Reuß, Jos., Notarswe.
Heßdörfer, Th., Lehrer.
Fell, Mich., Universitätsbibl.-Sekretär.
Küchler, Anna, Rentamtmannswittwe.
Schmitt, Th., Administrw.
Stahl, Veit, Büttner.
34 Kordowich, Matth., Schreinermeister.
Krauß, Franziska, Apothekerswittwe.
Oechsner, Emma, Amtsrichterswittwe.
Mehltretter, Karl, Priv.
Mehltretter, John, Priv.
Ballin, Betty, Privat.
Ballin, Rosine, Privat.
Günder, J. G., Gymn.-Professor a. D.
Zintl, Chr., Oberpostinsp.
Orth, Dr. Joh., Lehrer.
Rohnfelder, Fritz, Forstamtsassistent.
35 Aschenbach, Hch., Priv.
Walter, Mich., Lackirer.
Lenz, Gg. L., Privatier.
Scholler, Anna Babette, Intendanturrathswtw.
Reichart, Otto, Uhrmach.
*Rothstein, S., Weingrh.
Benkendorff, Obrstleutw.
Bollermann, Karl, Priv.
Deuerling, K., Kaufmw.
v. Ickstatt, Th., Arztswtw.
v. Ickstatt, Paul, gepr. Rechtspraktikant.
Dietsch, E., Gymn.-Prof.
Wallrapp, Ph., Maurer.
36 Kordowich, Matth., Schreinermstr. (Werkst.)
Krampf, Friedr., Lehrer.
Koch, Franz, Kaufmann.
Otto, Ottomar, Architekt und Reallehrer.
Zwierlein, Jos., pr. Apoth.
Riedel, K., Schneiderm.
Lamb, Elise, Büglerin.
Lamb, B., Damenschneiderin.
Doll, Marie, Wäscherin.
37 Burlefinger, Karl, Wallmeister a. D.
Leschmann, F., Postinsp.
Sambeth, Marg., Priv.
Maul, A., Postinspektor.
Stumpf, Antonie, Priv.
Herz, Marie, Lehrerin.
Zapff, Peter, Kaufmann.
Brückner, Eug., Kaufm.
38 (Kordowich, Matth., Schreinermeister.)
Lauterbach, Karl, Finanzrechnungsrevisor.
Diller, B., Gymnasiallehr.
Kauffmann, Karl, Forstmeister a. D.
Hohn, Dr. Engelbert, k. Bezirksarzt.
39 *Meuschel, A., Bank.
Happ, Andr., Privatier.
Geiger, Chr., Oberst a. D.
Geiger, Karl, Oberleutn. u. Regiments-Adjutant.
Heinrich, B., Kunstgärtn.
40 Späth, Jos., Priv.
Spangenberg, Marie, Privatierswittwe.
Hippler, Wilh., Postoffiz.
Welsch, G., Landrichterst.
Welsch, M., Landrichterst.
Welsch, F., Landrichterst.
Welsch, M., Landrichterst.
41 Ostberg, M., Rentier u. Magistratsrath.
Aderholdt, M., Rentwtw.
Aderholdt, Paul, Leutn. und Regim.-Adjutant.
42 Link, J., Glasermstr.
v. Auer, M., Offizierstocht.
Ripberger, F., Reg.-Kanz.
Kuchenmeister, D., Priv.
Müller, Nora, Arztenswe.
Manz, K., Kaufmannswe.
Fleischmann, L., Posterp.
Gräbner, G., Realschulassistent.
Schirl, W., Lokomotivf.
Weisensee, M., Privatiere.
44 (Ringelmann, A.)
Hoffmann, Joh., st. Oberbauführer.
Körblein, Alfr., Flaschenbierhändler.
*Kemmer, J., Steinmetz.
Schmitt, Max, Präparandenlehrer.
Runte, Elise, Wittwe.
Kolb, Marg., Privatiere.
Kuhn, Ver., Privatiere.
Kuhn, Bab., Privatiere.
Wehr, Josef, Lehrer.
Kaiser, Militärger.-Schr.
Vogel, N., Schutzmann.
45 Seißer, L., Rentner.
Roth, Gg., Rentamtsperz.
Forsboom, R., Privat.
Dorsch, Rgts.-Aud.-Wtw.
47 Heinlein, Dor., Priv.
Klaiber, Hans, Regier.- und Fiskalrath.
Heilmann, Rath., Priv.
Weber, Dr. V., Univ.-Pr.
Mundschenk, Jos., Priv.
Beck, Franziska, Priv.
Eck, Doroth., Wäscherin.
49 (Kriner, Fr.)
Bayer, Dr. med. Adolf, k. Oberarzt.
Falkenberg, A., Privat.
Hölzle, J., Oberstleut.
Gaab, Fr., Professor.
51 Bauer, Ad., Priv.
Pfaff, Marie, Oberamtsrichters-Wittwe.
Wegele, M., Gehmrwtw.
Kohlmann, Georg, Oberamtsrichter a. D.
Schäflein, Gg., Privat.
53 Matthes, J., Privat.
Martin, Sim., Schweinemetzger.
Mayer, Karl, Major und Chef der Gend.-Komp.
Ziegler, Georg, Lehrer.
55 Müller, L., Bureauinhaber und Pianist.
Kallenbach, Leo, Sekretariatsgehülfe.
Sauer, Pet., Landger.-B.
Schug, M., Bildhauergeh.
57 Amrhein, L., Schreinermeister.
Sippel, G., Posterpeditor.
Rückel, Marg., Wittwe.
59 (Kronberg, Michael, Küchenchef.)
Stein, Gg., Friseur.
Stein, Marie, Friseuse.
Bachmann, L., Schrein.
Hering, Marg., Köchin.
Trost, J., Schuhmacher.
61 (Witschko, J. E., Baumeister.)
Förster, Dr. Max, Universitäts-Professor.
Bergmann, Gg., Oberamtsrichter.
Mandel, Dr. Friedrich, Stabs- u. Bataill.-Arzt.
Lell, Dr. Franz, Gymnasialprofessor.
63 Heil, M., Restaurat. zum Neuberg.
Höfling, Georg, Kaufm.
Scheph, Wilh., Prof.-We.
Rees, Aug., Kontrolleur.

Friedhof-Straße.

(VI. [Rennweg-] Bezirk, früher I. Distrikt. Aeußere Stadt. Zieht von der Rennwegerglacisstr. östl. längs dem Kirchhof bis zum Bahnübergang und zur Gneisenaustr.)
G—J 3.

1 (Stürtz, Heinrich, k. Kommerz.-Rath.)
*Kgl. Universs.-Druckerei v. H. Stürtz.
Knittel, Buchdr.-Oberfakt.
Baumeister, A., Hausmstr.

Fries-Straße [1]).

(VI. [Rennweg-] Bezirk, früher IV. Distr. Aeußere Stadt. Zieht hinter d. neuen Schullehrerseminar parall. mit der Wittelsbacherstr.)
J 5 6.

1) Benannt nach Fries, Lorenz, Magister, fürstl. Würzburgischer Rath und Geheimschreiber, Verfasser der Würzburger Chronik. 1491—1550.

Zur Zeit ohne Gebäude.

Fröhlich-Straße [1]).

(VI. [Rennweg-] Bezirk, früher IV. Distr. Aeußere Stadt. An der nordöstl. Seite des neuen Schullehrerseminars.)
J 5 6.

1) Benannt nach Fröhlich, Franz Ludwig, geb. 1782, gest. 1867. Gründer und langjähriger Leiter der hiesigen Musikschule, Professor der Aesthetik.

Zur Zeit ohne Gebäude.

Frühling-Straße.

(VIII. [Sanderau-] Bezirk, früher IV. Distr. Aeußere Stadt. Führt von der Randersackerer-Str. zum Maine.)

E F 7 8.

1 (**Hofmann**, J., Privat.)
Röhrig, A., Privatiere.
Wenglein, St., pr. Apoth.
Rein, Friedr., Forstrath.
Schreiber, Heinr., Lehrer.
2 (**Hofmann**, J., Privat.)
Kamm, A., G.-Verw.-Kontrolleur, Oberlt. a. D.
Bausewein, Bab., Amtmannswittwe.
Cordes, Auguste, Hauptmannswittwe.
Münch, O., Bahnhofinsp.
Mangold, Fr., Privatier.
Dieminger, Ros., Oberstabsarztswittwe.
Zermeyer, Jos., städt. Sparkassenkontrolleur.
3 **Gutmann**, Binz., Rest. z. Heidingsfelder Hof.
Beyl, Magd., Lehrersw.
Beck, M., Oberamtsr.-Wittwe.
Heid, K. Th., Kaufm.
Kuhn, Eva, Privatiere.
Huber, F., Postamtsgeh.
Wimmer, Gg., p. Apoth.
3½ **Schenzler**, Fr., Posterpeditor I. Kl.
Sauer, M., Steuerauff.
Stumpf, M., Rentier.
Vollkommer, Max, Postadjunkt.
Weigand, A., k. Obererped.
Engelhardt, K., Magistratsoffiziant.
Dahl, Louise, Ing.-Wtw.
4 (**Hofmann**, J., Privat.)
Boller, Michael, k. Eisenbahnerpeditor.
*Herbst, G. C., Kaufm.
Englert, Ant., Lehrer.
Feldbaum, Ant., Rentamtsoffiziant a. D.
5 **Kaufmann**, G., Sekret.
Stein, Georg, Friseur (Laden).
Schäfer, N., städt. Arbeit.
Schleich, M., Arztenswtw.
Schönauer, B., Wittwe.
Grünberg, Paul, Inh. d. Barthsch. Musikalhdlg.
Bögner, H., Magistratsoffiziant.
Uhlfelder, H., Agent.-Ww.
6 **Hofmann**, B., Baum.
Richter, J., Lehrer a. D.
Fuchs, M., Bezirks-Amtmann a. D.
Kohlhaupt, Andr., Kaufm.
7 **Semmelmann**, Karol., Privatiere.
Semmelmann, Kathi, Privatiere.
Gastl, Jos., pens. Lehrer.
Kunkel, O., Posterp. I. Kl.
Hierling, Otto, Cigarrenh.
Hierling, Emma.
Schwermer, F., Kaufm.
Nebel, Mart., Obererped.
Trapp, Joh., städt. Oberbauführer.
Trapp, A., Sekret.-Wtw.
Stepper, Leonh., k. Grenzoberaufseher a. D.
Wich, Joh., Majors-W.
Wich, W., Expedit.-Wtw.
Fuchs, Mich., Trambahnf.
Schmitt, Mich., Schuhm.
7½ (**Moritz**, Valentin.)
Seubert, K. Al., Metzger.
Bayer, M., Lehrerswtw.
Renn, Marie, Privatiere.
Fecht, Elise, Privatiere.
Feineis, Jos., Prokurist.
Aichberger, Gg., Kreisgeometer.
Spiegel, Dr. Nikolaus, k. Gymnasialprofessor.
Seißer, Frdch., Privatier.
Bretz, Thekla, Arztensw.
8 (**Hofmann**, Valentin, Baumeister.)
Drobegg, Fr., städt. Obergärtner.
Beck, J., Forstmeistersw.
Kränzlein, J. G., Priv.
Feldhäuser, Anna, Priv.
Teschemacher, Alb., Rentn.
Becker, Henr., Privatiere.
Marschall, Ant., Assistent.
Marschall, A., Lehrersw.
9 (**Siegler**, Gg., Fabr.)
Schmitt, Joh. Christian, Kaufmann.
Model, Elise, Privat.
Pfaffenzeller, Jos., Bahnexpeditor.
Roth, Gg., Schiedgerichtssekretär.
Dorrer, Jos., Regierungsfunktionär.
Groß, Kaspar, Restaur.
Sauer, Joh., Posterped.
Berberich, Andr., Agent.
10 **Pfriem**, G. M., Rest. z. Frühlingsgarten.
Grauvogel, A., Privatiere.
Amend, Ther., Kleiderm.
Hummel, P., Trambahnf.
Kappelmann, Fr., Steinmetzgehülfe.
Striffler, S., Trambahnf.
11 (**Brand**, A., Baumstr.)
Bucher, A., Schreinerm.
Mischon, El., Neuwäscher.
Stephan, Magd., Priv.
Schwab, Marg., Privat.
Dessauer, M., Wittwe.
Rost, Ph., Mechaniker.
Staudt, Jul., Schriftf.
Schmiedigen, H., Leutnantsgattin.
Hamm, Karl, Schmied.
12 (**Dereser**, Andreas, Privatier.)
Fiala, Ernst, Handelsg.
Stegmann, Lud., Amtsd.
Falk, Georg, Büttnerm.
Aigner, Wilh., Ciseleur.
13 (**Brand**, Ad., Baumstr.)
Solf, Seb., Invalide.
Solf, Bab., Wäscherin.
Moritz, Ant., Schreiner.
Seubert, M., Privatiere.
Filser, Leo, Buchhalter.
Molter, Frz., Steinhauer.
Langer, Peter, Bildhauer.
Eichinger, K., Schneidermeister.
Bauer, J. B., Privatier.
14 **Reußner**, B., Oekon.
Römmelt, M., Schlosserei.
Weidner, B., Lokomotivführer a. D.
Sieglein, Marg., Priv.
15 **Schneider**, Gr., Bäcker.
Scheller, F., Hofgärt. a. D.
Wunder, A., Reg.-Bote.
Spinner, R., Waarenag.
Wohlleben, Andr., Zugführer a. D.
Schreyer, J., Amtsgerichtsdiener.
Zipperlin, B., Reall. a. D.
15½ (**Winter**, J., Glasm.)
Henz, Joh., p. Wagenw.
Wilmy, Bernh., Priv.
Kern, Kathinka u. Louise, Privatier.
Schleunung, Matthäus, Sekretariatsassistent.
Link, Bab., Apothekersw.
Schiedermair, El., Oberleutnantswittwe.
Götz, Gg., Privatier.
Vogel, Fritz, Bauführer.
16 **Rothenhöfer**, G., Kfm.
Einwag, Gg., Drechsler.
Rüger, J., Reisender.
Ehrenberg, J., Registr.
Wißmeyer, A., Regfunkt.
Jungnickel, Max, Werkm.
Meyer, Andr., Mag.-Off.
Billmann, L., Brauer.
Fürther, St., Privatier.
Spöhrer, J., Brauer.
Seidel, V., Kaufmann.
17 **Dereser**, A., Privatier.
Halbleib, J., Büttnerm.
Henn, Alois, Privatier.
Seelig, V., Privatier.
Fink, Gabriele, Priv.
Göbel, Dorothea, Priv.
18 (**Dereser**, A., Privat.)
Faltenbacher, E., Amtsgerichts-Sekretär.
Bauer, Fr., k. Posterped.
Bonfig, Bab., Lehrersw.
Bogner, Georg, Expedit.
Englert, Georg, Priv.
Halbig, A., Postsekr. a. D.
Handschuch, S., Posterp.
Loschert, Dor., Lehrersw.
Müller, Jak., Straßenbahnkontrolleur.
Nützel, Joh., Büttner.
Süß, Martha, Näherin.
Schad, Christine, Oberkondukteurswittwe.
Thee, Gg., Bauführer.
Dütsch, Adam, Regierdien.
Schwab, Wilh., Schrein.
Volk, Joachim, Obsthdlr.
Volk, Sigm., Reisender.
Bauer, K., Straßenbahnf.
Wolf, Christian, Straßenbahnführer.
19 (**Lömpel**, Georg, Zimmermeister.)
Lehrmeyer, Marie, Regierungssekretärs-Wtw.
Apfelbacher, G., Bezirksamtsassessor a. D.
Müller, Franziska, Restaurateurswittwe.
Bretschneider, Alfred, Gartentechniker.
Fischer, Th., Professorswittwe.
Rube, F., Privatier.
Fuchs, Anna, Privatiere.
Ruppert, L., Sekr.-Assist.
Schenk, V., Lehrer.
Krieger, Willy, Buchhalt.
20 (**Rockenmeyer**, Gg., Zimmermeister.)
Mayer, J., Pferdehändl.
Zihr, G., Kaufmann.
Diemer, M., Regierungsfunktionär.
Fischer, Chr., Regierungsfunktionär.
Cröniger, A., Kaufmann.
Tittel, Hans, Reisender.
Berlinger, M., Kaufm.
Schraut, Georg, Metzger.
Edelmann, Rup., Trambahnführer.
21 (**Fischer**, Josef, Baumeister.)
Neckermann, Ed., Priv.
Schuhmann, Marie, Pr.-Hauptlehrerswittwe.
Fuchs, Franz., Lehrerin.
Hartling, Jos., Tapezier.
Pfister, A., Kaufmann.
Jung, Joh., Taglöhner.
Meyer, A., Privatiere.
Franz, Mich., Privatier.
Gerhart, Wilh., Straßenbahnführer.
22 (**Fischer**, Josef, Baumeister.)
Fleckenstein, K. J., Restaurateur z. Linderhof.
Düring, L., Regierungsb.
Schwab, Magd., Privat.
Stark, R., Musiklehrer.
Neumann, Mar., Privat.
Büttner, Josefine, Priv.
Herbig, V., Not.-Buchh.
Braun, W., Reg.-Funkt.
Senft, F., Kanzlist.
Senft, Oswald, gpr. Lehramtskandidat.

Senft, A., Anwaltsbuchh.
Senft, G., Magistratsf.
24 *Henninger, Mich., Zimmergesch. u. Sägew.
Henninger, Magd., Priv.
Gressert, W., Telegraphenmechaniker.
Dahinten, Josef, Lehrerobmann.
Kunde, F., Werkmeister.
Markert, Joh., Weinhdl.
Böhne, M., Kaufmann.
Wahlen, J., Privatiere.
Steigerwald, A., Priv.

Füchslein-Straße [1]).

(III. [Grombühl-] Bezirk, früher I. Distr. Aeußere Stadt. Führt von der Ständerbühlstr. hinter dem Bahnhof herum bis zur Rimparerstr.)
E F 1.

[1]) Nach der Feldlage „Zum Füchslein" benannt.

1 (Eisenbahnärar.)
Babinger, F., Direktions-Rath.
Knorr, E., Regier.-Rath.
Schmitt, J., Direkt.-Rath.
7 (Eisenbahnärar.)
Graf, Gg., Oberbauf.
Maurer, Ernst, Oberbauf.
9 (Eisenbahnärar.)
Fuchs, Leonh., Bahnm.
Hauck, Josef, Bahnm.
Thomas, J., Bahnmstr.
Wachs, Friedr., Werkführ.
Pitsch, Friedr., Werkführ.
15 (Staatsärar.) *Psychiatrische Klinik.
Buder, Dr. med. Theodor, Assistenzarzt d. psychiatr. Klinik.
Zahn, Dr. med. Theodor, Assistenzarzt d. psychiatr. Klinik.
Emmerling, G., Hausverwalter.
— am Schalksberg:
Rieger, Dr. C., Univers.-Professor u. Oberarzt am Juliusspital.

Gabelsberger-Straße [1]).

(III. [Grombühl-] Bezirk, früher I. Distr. Aeußere Stadt. Führt von der Grombühlstr. links der Bohn & Herber'schen Fabrik, nördlich.)
H 1 2.

[1]) Nach dem Erfinder der Stenographie benannt.

1 (Buchner, Friedrich, Baugeschäft.)
Zeullner, Gg., Bremser.
Schobert, E., Ausgeber.
Horndasch, Joh., Oberstationsmeister.
Scherpf, Sabine, Wittwe.
Eich, Philipp, Schreiner.
Kircher, Seb., Rangirm.
Dörfler, M., Fuhrmann.
3 (Buchner, Friedrich, Baugeschäft.)
Mayrlipp, H., Buchhalt.
Gehrling, A., Wagenw.
Seuffert, St., Schreibgeh.
Galm, Albert, Faktor.
Hinkom, Josef, Kanzlist.
Gerhart, F., Buchhalter.
Stock, Joh., Pensionist.
Grümpel, Andr., Kaminbauer.
4 Gernert, A., Bäckerm. u. Weinstube z. Harfen.
Gernert, Anton, Maler-, Tüncher- u. Lackirermstr.
Baierlein, Mich., Güterf.
Langenfelder, Joh. Bapt., Stationsdiener.
Schleßmann, K., Güterf.
Weißenseel, Joh., pens. Wechselwärter.
Adelhardt, Joh. Georg, Wagenwärtergehülfe.
Rübig, Wagenw.-Geh.
Gerhard, S., Maschinenhausgehülfe.
Keller, Val., Stationsgeh.
7 (Buchner, Fr., Baum.)
Klum, L., Maurerpalier.
Schmalholz, J., Steinhauerpalier.
Schmalholz, M., Privat.
8 (Kunz, Geschwister, Kitzingen.)
Kuhn, W., Geschäftsdien.
Schmitt, Chr., Werkmstr.
Dieter, Ph., Wagenputzer.
Schmitt, Andr., Techniker.
Schnös, El., Wittwe.
Stimmler, J., Taglöhn.
Dittmann, J., Werkmstr.
Hock, L., Schneidermeister.
Perkuhn, Jak., Kellermstr.
— **Conrad**, M., Bahnm.
17 (Brand, A., Baumstr.)
Kohlbauer, A., Koffertr.
Trauschold, O., Schlosser.
Harder, G. F., Sänger.
Gönner, Otto, Lithograph.
Weiß, Joh., Zugführer.
Ament, Joh., Pensionist.
Sauer, Ludwig, Herrenkleidermacher.
Fery, Nik., Schlosser.
Leipold, Martin, Landschaftsgärtner.
Fleischmann, M., Kond.
Weißenberger, Stationsg.
Bayfl, Hans, Kondukteur.

Gardisten-Straße [1]).

(II. [Hauger-] Bezirk, früher I. Distr. Innere Stadt. Läuft von der Hofstallstr. aus, parallel einem Theil der Kapuzinerstr.)
G 3.

[1]) Hier befanden sich die Wohnungen d. fürstbischöflichen Leibgarde (Gardisten).

1 Wiedemann, E., Kaufm.
Egger, Franz, Reg.-Rath., Bezirksamtmann a. D.
Förster, Fr., Privatier.
Amendt, A., Schreinergeh.
2 und **7 (Militärärar.**, Dienstgeb. für höhere Kommandostellen.)
*Geschäftszimm. d. Kommandantur.
IV. *Feldartill.-Brigade.
IV. *Division.
*Intendant. d. IV. Div.
*Gericht d. IV. Division.
Pfaff, K., Kasernwärter.
Lutz, Jos., Gerichtsbote beim Gericht d. k. 4. Div.
Altmann, E., Vizewachtmeister u. Brigadeschr.
Heim, Karl, Vizefeldw. u. Kommandanturschr.
Sander, Hch., Vizefeldw. u. Divisionsschreiber.
Schäfer, Georg, Sergent u. Divisionsschreiber.
Grillenmeier, Gg., Serg. u. Gen.-Kdo.-Schreiber.
3 Mack, Bertr., Restaur.
Werner, K., Bezirksthierarzts-Wittwe.
Göbel, Karl, Requisiteur.
Ammer, R., Handschuhm.
Falkenstein, K., Buchdr.
5 Mack, Bertr., Restaur.
Christ, Kil., Sackträger.
Grießer, F., Güterführer.

Garten-Straße.

(VIII. [Sanderau-] Bezirk, früher IV. Distr. Aeußere Stadt. Zweigt von der Heidingsfelderstr. ab, und läuft westlich in gleicher Richtung wie diese.)
E F 7 8.

1 Schütze, Fr., Schlossermeister u. Mechaniker.
Feulner, Sab., Wittwe.
Paul, Marie, Brauersfr.
Lehmann, J., Schreiner.
Kappelmann, J., Steinh.
3 Amrehn, Elise, Gärtnereibesitzerswittwe.
Amrehn, Doroth., Privat.
6½ Fiala, A., Privatier.
Reitzenstein, K., Revisionsbeamten-Wittwe.
Reitzenstein, S., Lehrerin.
Bandleon, K., Näherin.
Hannwacker, G., Privat.
8 (Schramm, Frz., Bauunternehmer.) Abbruchstelle.
10 (Schramm, Franz.) Abbruchstelle.
10½ (Schramm, Franz.) Abbruchstelle.
12 (Moritz, V., Spengl.)
May, Joh., Lohnkutscher.
Endres, Otto, Ausgeber.
Endres, Marg., Wittwe.
14 (Deresser, A., Privat.)
Trapp, Bab., Wittwe.
16 Stüber, Nik., Kaufm.
Gmelch, Georg, Schriftf.
Engelhardt, Alfred, Telegraphenexpeditor.
Löffler, E., Obererped.
Luder, Ferdinand, Oberamtsrichter a. D.
Driesler, A. J., Staatsbauassistent a. D.
Zitzmann, A., Lehrer a. D.
Krauß, Dora, Hauptzollamtsoffizialswittwe.
Bürner, H., Meßgehülfe.
16⅓ Romeis, A., Gärtn.
16⅙ (Stumpf, Privat.)
Füller, K., Handelsgärtn.
18 (Schömig, Paul, Ing.)
Hohm, G. J., Kunst- und Handelsgärtner.
20 Romeis, F., Gärtner.
22 (Romeis, F., Gärtner.)
Steidel, Fr., pens. Wagenwärter.
Thomas, J., Lohnkutscher.

Gerber-Straße.

(I. [Pleicher-] Bezirk, früher I. Distr. Innere Stadt. Fortsetzung der Karmelitenstraße, von der Juliuspromenade ab parallel dem Krahnenkai bis zur Pleicherthorstr.)
D 3.

1 Pfannes, Ad., Cigarrenhandlung.
Schröder, Fr., Uhrmacher (Laden).
Pfannes, Gr., Stickereig.
Hetterich, B., Privatiere.
Mennig, Anwaltsbuchhlt.
2 Kreß, M., Kunstmaler.
Straulino, M., Möbelh.
Ungemach, Christ., Artist.
Riegel, Joh., Schuhm.
Wießner, Max, Restaurat.
Dilling, Mart., Taglöhn.
Göbet, M., Fabrikarbtr.
Endres, J., Güterlader.
Herrmann, Gg., Müller.
Riedel, Marg., Zugeh.
3 *Geiger, Josef, Holz- u. Kohlenhändler.
Paul, P., Glaserm. (Lad.)

Franzelli und Fostini, Stahlwaarenhdlr.(Lad.)
Staus, Joh., Spezerei-Händler (Laden).
Landvogt, Peter, Gipsfigurenfabr.
Dittler, Charl., Kanzlistenwittwe.
Laudensack, p. Spähem.
4 Wagner, L., Tapezier.
Müsch, F., Darmhändl.
5 *Kurz, J., sen., Kupferschmied.
Storch, Babette, Privat.
Hardt, Oberexped.-Frau.
Zehe, Marg., Lehrersw.
6 Gabler, F. X., Seifenfabrikant.
Schäffer, F., Butter- u. Eierhdlg. en gros (Inh.: F. X. Gabler).
7 Göß, Mich., Fischermstr. u. Wäschereibesitzer.
Baumann, Elise, Bildhauerswittwe (Lagerpl.)
Seufert, Gg., Schreinerm. (Werkstätte).
Göß, Sabina, Privatiere.
8 Will, Fr., Bäckermstr.
Rüger, J., städt. Arbeiter.
Hock, Leo, Kesselwascher.
Berthel, G., Tünchergeh.
Hörl, Barbara, Wagenwärterswittwe.
Stanetter, J., Taglöhner.
9 Küffner, M., Restaur. z. Mainlust.
Behr, Marg., Wagn.-W.
Bühl, Konr., Schneider.
10 Winkler, Eva, Metzgermeisterswittwe.
Zipfel, Joh., Charcutier.
11 Hufnagel, M., Kaufmann, Kolonialwgesch.
Helbig, B., Metzgergeh.
Pfeuffer, Hans, Kaufm.
Streit, M., Wagenw.-W.
Bach, Joh., Schmied.
12 Zentner, L., Möbelgeschäft.
Steiler, Gr., Tünchermeister (Gesch.-Lok.).
Seuffert, A., Sattlerm.
Schneller, B., Schieferdeckermeister.
Zitter, J., Zimmermgeh.
13 Roos, M., Büttnermeisterswittwe.
Löbel, Kasp., Schuhmm.
Stecher, J., Auslaufer.
14 (Reuner, J.)
Baunach, J., Schneidermeister.
Goldfinger, Strickereigesch.
Stolzenberger, Ant., Rest.
Heilmann, Joh., Heizer.
15 Schmidt, Peter, Restaurateur.
Falk, J., Privatier.

3) Zum rothen Rößlein.

17 Hebentanz, Joh. K., Spengler u. Verzinker. „Havanahaus", Cigar.-Handl. (Laden).
Hofmann, Hans, Chirurg (Gesch.-Lok.).
Rick, C. F., Cigarrengesch. u. Red. d. „W. Glöckli".
19 Gaube, Hugo, Restaurat. z. Mainstrand.
Endrich, Gg., Restaurat.
Adrian, Franz, k. Revisionsaufseher.
Kraus, Bab., Verw.-We.
Hamm, K., Förster a. D.
Neubert, L., Büttnerm.
Ball, B. Damenschnderin.
Drescher, H., Postadjunkt.
21 *Dinkel, Gg., Weinrest. zum weißen Lamm.

Gerbrunner-Straße.

(VI. [Rennweg-] Bezirk, früher IV. Distr. Aeußere Stadt. Zieht von der Rottendorferstraße südöstlich.)

G H 4 5.

1 (Kratz, Gebr., Baum.)
*Wechsler, Moriz, Weinagenturen.
*Kratz, Nik., Baumeister
Strauß, Sam., Weinhdl.
2 (Bauer, K., Privatier.)
Seuling, B., Restaurat. z. Gäbhardtskeller.
3 (Full, Dr. Gottlieb, Hofr., Rechts-Anw.)
Grübel, G., Amtsger.-D.
Heß, Kathar., Lehrers-W.
Limmayer, J., k. Oberbauführer.
Saiber, J., Uhrengroßhdl.
Müller, Herm., Buchhalt.
Goller, Joh., k. Oberexped.
Brand, Joh., Domänenverwalter.
5 (Lömpel, Gg., Zimmermeister.)
Nebel, Frz., Zuschneider.
Sommerer, B., k. Direkt.-Assessor.
Marth, M., k. Amtsrichter.
Gräf, H., Geschäftsf.
Röttger, Dr. Hermann, Oberinspektor.
Kammermeier, Josef, k. Postinspektor.
Kammermeier, F., Regierungsaccessist.
Prell, Gg., Bureaudien.
Hofmann, K., Lehrersw.
Hammer, Jos., Postbote.
7 Bauer, Anna, Privat.
Bock, Louise, Privatiere.
Dörfler, Agnes, Landg.-Sekretärsw.
Bauer, Marie, Privat.
Kreller, Jakobine, Landgerichtsrathswittwe.
Bauer, Karl, Privatier.
8 (Himmler, Dorothea.)
Himmler, W., Metzgerm.
Reichert, M., Privatier.
Reichert, Ldw., Postadj.
Ott, Elisabeth, Kaufm.-W.
10 Ihlée, H. K. W., Spezereiwaarenhdlr.
Henneberger, Hermann, Bahnexpeditor.
Friedel, J., Postoberkondukteur.
Neudecker, Dr. Georg, k. Gymn.-Professor.
Feser, E., Tüncher.
Rieger, Chr., Kaufmann.
18 (Stadtgemeinde.)
Siechenhaus.
Götz, Anna, Hausmutter des Siechenhauses.
20 *Israel. Kranken- u. Pfründnerhausstiftg.
* Oster, Nanni, Krankenhausverwalterswittwe.
— Gärtnerei von **Elbert**, Gg., (Erdbeerkultur u. Rosenschule).

Gertraud-Gasse[1]).

(I. [Pleicher-] Bezirk, früher I. Distr. Innere Stadt. Verbindet die Gerberstr. mit dem Pleicherkirchplatz.)

D 3.

1) Nach der Pfarrkirche St. Gertraud.

1 Dittmann, N., Sattler und Tapezier.
Schretzenmeyer, Marie, Privatiere.
Reiß, Lorenz, Kuttler.
Rockenmeyer, Elise, Wtw.
Hering, Kunig., Wäsch.
2 Harter, Konr., Kondit. u. Kolonialwaarenhdlg.
Veth, L., Buchhalter.
Schneider, J., Bierhlg.
Weidner, J., Schneiderm.
Rettelbach, J., Tüncherm.
Diemer, Pet., Schreiner.
Engel, G., Näherin.
Wiesner, J., Privatiere.
3 Serfi, Seb., Priv.
Pottler, A., k. Wagenmstr.
Kleinschnitz, Ed., Lokomotivführer.
Edlich, W., k. Bankbeamt.
Kutter, A., Kaufmann.
4 Reuther, M., Schneider u. Produktenhändler.
Götz, Mich., Glacisarb.
Falk, Käthch., Privatiere.
Frey, Josef, Buchhändl.
Rottenhofer, J., Büttnermeister.
Englert, J. G., Schuhmm.
Weinig, Therese, Wtw.
Mandel, M., Auslaufer.
6 (Koch, Joh., Tapezier.)
Friedl, Xaver, Kaufmann.
Kallert, J., Kommissionär.
Kaufmann, Melchior, Maschinenmeister.
Feineis, Mich., Steinh.
7 (Hock, M., Ochsenfurt.)
Hock, M., Privatier.
*Fried, Raph., Kommiss.
Weber, Adam, Aufseher.
Heun, K., Wagenw.-We.
8 Geist, Kasp., Küfer (Werkstatt).
Diem, Andr., Wagenw.
Flori, Mich., Invalide.
Moser, Kath., Näherin.
Moser, Anna, Näherin.
Geist, Marg., Privatiere.
10 (Thomas, Franz.)
Günther, Georg, Restaur. z. „St. Gertraud".
Steinruck, St., Güterführ.
Gütling, U., Schneiderm.
Truckenmüller, M., Dekateur.
Gletzgau, Jg., Auslaufer.
Truckenmüller, Moritz, Schneidermeister.
12 Schneidawind, Joh., Schneidermeister.
Lindner, J., Schreinerm.
Pfriem, Elise, Näherin.
Gräf, N., k. Posterpeditor.
Gerling, Karol., Näherin.
14 Wirsing, Matth., Gerichtsvollzieher a. D.
Leis, Joh., städt. Arbeiter.
Gernhäuser, M., Wittwe.

Glocken-Gasse[1]).

(V. [Dom-] Bezirk, früher III. Distr. Zieht vom Vierröhrenbrunnen nach der Büttnerstr.)

D 4.

1) Nach dem ehem. Gasthaus zur Sturmglocke.

1 Uttendörfer, A., Trödler.
Mohr, Kaspar, Auslauf.
Eller, Kathar., Zugeher.
2 Wilhelm, Mich., Möbelhändler.
Feser, Elise, Sortirerin.
3 Schild, A., Metzgersw.
4 Steuermann, Bäckerm.
Gelbert, Hirsch, Handelsmann.
Körber, Elise, Wittwe.
Sutor, Gg., Gärtner.
Rumpel, Gg., Taglöhner.
Kraß, Mich., Schneiderm.
Gütlein, Gg., Taglöhn.
5 *Hirsch, S., Gasthaus zur Glocke.
Büchlein, Gg., Schenker.
6 *Eisenheimer, S., Rest.
Weißbart, J., Buchhdlg. (Laden.)

Oehler, Lorenz, Milchhandlung (Laden).
8 *__Schild__, S., Metzgerm.
9 (Ambach, Th., u. Sal. **Sachs,** Lederhändler.)
*Ambach & Sachs, Lederhandlung (Laden).
Weißbart, J., Buchhdl.
Beyer, Bab., Arztswittwe.
10 Lier, Jos., Prodhdlr.
Keller, Friedr., Kutscher.
Freibott, Josef, Schuhmachermeister.
Volk, Mart., Hefenhändl.
Nagel, Johann, Glaser.
Boser, Joh., Glaser.
11 *__Zander,__ Ad., Lederhändler.
*Zander, Johann, Lederhändler.
Keupp, Val., Maschinist.
*Zander, G., Lederh. u. Sekr. d. Hausbes.-Ver.
Endres, F., Schneiderm.
Straub, Fab., Briefstr.
Sauer, N., Mechaniker.
Kohl, Karoline, Zugeh.
Albert, Anna, Büttnersw.
Bauer, Kasp., Fabrikarb.
13 Zander, Josef, Metzgermeister.
Hinterland, Joh., Schuhmachermeister.
Finger, Käthchen, Zugeh.
Götz, B., Zugeherin.
Blesch, R., Spenglergef.
Ackermann, W., Südfrüchtenhändler.
Trabel, Eva, Obsthändl.
Säger, A., Schreinerm.
Wolf, Wilh., Auslaufer.
Heiligenthal, J., Masch.-Arbeiter.
15 (Zander, Gg., Kaufm.)
*Stahl, Johann, Bäckermeister.
Rohleder, M., Altsitzer.
Beislein, S., Tuchappret.
Seidel, K., Damenschn.
Greber, Frz., Güterlader.
Wundling, J., Privatier.
Dauch, Paul, Hoteldiener.
Joß, Jos., Wagenaufschr.
Ortlauf, Ph., Fabrikarb.
Orf, Marg., Wäscherin.
Dinkel, Nik., Steinhauer.
Faßnacht, Anna, Wtw.
Heiligenthal, A., Tagl.
Binder, G., Hausmeister.
Walter, Joh. Kutscher.
Moser, W., Hülfsheizer.
Kellermann, Zugeherin.

7) Zur Sturmglocke. War ehemals das Rathhaus, bis 1316 der Hof zum Grafen Eckart gekauft wurde.
8) Zum Glockeneck.
9) Zum weißen Adler.
10) Nächst dem Rabenbrunnen.

Gneisenau-Straße[1]).

VI. [Rennweg-] Bezirk, früher I. Distrikt. Aeußere Stadt. Nimmt ihren Anfang von der Friedhofstr. und zieht längs der Bahnlinie Würzburg—Rottendorf gegen Osten.

J—L 3.

1) Früher ein Theil der Faulenbergstraße. So benannt nach dem Chef des preuß. Generalstabes in den Freiheitskriegen – Gneisenau –, welcher dahier vom 8. bis zum 17. Lebensjahre von seinem Großvater mütterlicherseits, dem Artilleriehauptmann Andreas Müller, aufgezogen worden ist.

2 (Bahnärar.)
Frebert, Gg., Vorarbeit.
Münch, Mart., Bureaudienergehülfe.
Hoffmann, F., Wechselw.
Müller, Joh., Wechselw.
Glock, K., Wechselwärter.
Dietrich, J., Wechselw.
Helfrich, Lor., Wechselw.
Hartmann, L., Wechselw.
3 (Bahnärar.)
Scheuring, Gg., Oberrangirmeister.
Rabus, Wilh., Betriebswerkführer.
Heckelmann, M., Oberrangirmeister.
Faust, Gg., Werkführer der kgl. Betriebswerkst.
4 Schäfer, Ernst, Restaur.
Kümmelschuh, K., Stationsgehülfe.
Baumeister, A., st. Arb.
Marko, Nik., Ablöswärt.
Bialucha, K., Hülfsheizr.
Schlee, Elisabeth, Wtw.
Spieß, Ph., Kaminkehr.-Meister.
Haas, Andr., Telegr.-Arb.
Staudinger, J., Fabrikarbeiter.
Nöth, Jos., Fuhrmann.
Möhler, Fr., Fabrikarb.
Zang, Marie, Näherin.
Englert, J., Fuhrmann.
5 (Kratz, Gbr., Baugesch.)
Möhler, Michael, Bäckermeister.
König, Gg., Fabrikarb.
Adlon, Ph., Taglöhner.
Schneider, G., Fabrikarb.
Müller, M., Schneiderm.
Müller, Lor., Schmied.
Wendel, Andr., Taglöhn.
Baumann, V., Taglöhn.
Appelmann, P., Schrein.
Schöller, J., Bahnarb.
Kühnle, K., Schlosser.
Hilpert, A. Gr., Schmied.
Fleischmann, B., Haushälterin.
6 (Kratz, Gbr., Baugesch.)
Kreiblein, D., Bahnaufs.
Rüdiger, Ernst, Mech.
Halbig, Phil., Postbote.
Göb, Fr., Stationsgeh.
Mößner, J., Heizer.
Mayer, D., Einlegerin.
Steinbeck, F., Heizer.
Wagner, J., Bahnarbtr.
Englert, Karl, Schlosser.
7 (Kratz, Gbr., Baugesch.)
Schindelmann, Sebast., Schreiner u. Hausmstr.
Kamm, W., Wurstgesch.
Kestler, J. A., Metalldreher.
Adler, Mich., Schlosser.
Krümpel, J., Schlosser.
Kuchner, Mich., pens. Wechselwärter.
Häusler, G., Wechselw.
Durchholz, B., Wäscherin.
Mayer, B., Telegr.-Arb.
Weth, A., Arbeiterin.
Berger, H., Schlosser.
Weis, M., Schneidmüllr.
Förster, Joh., Pflasterer.
8 (Kratz, Gbr., Baugesch.)
Popp, Christ., Wittwe.
Gerner, Josef., Wittwe.
Gerschütz, A., Schriftsetzer.
Knauer, Gg., Wechselw.
Benz, Josef, Kaufmann.
Dengler, Friedr., Buchh.
Eckart, Joh., Ablöswärt.
Ruff, Gg., Schriftsetzer.
9 Gruber, Joh., Produktenhändler.
Feller, L., Schlosser.
Grünewald, F., Taglöhn.
Mesch, Andr., Taglöhner.
Wagenhäuser, Gg., Tagl.
Römmert, A., Bahnarb.
Roth, M. J., Erdarb.
Magdlener, Frz., Korbm.
Kraus, Kunig., Wittwe.
Haas, K., Taglöhner.
Geßner, Mich., Taglöhn.
Keller, Oskar, Fabrikarb.
Demar, Anna, Wittwe.
10 Endreß, Elise, Priv.
Wießner, M., Restaurat.
Glock, J., Fuhrmann.
Baumann, Paul, Kfm.
Zeiß, Joh., Taglöhner.
Scholl, M., Asphalteur.
Gorg, B., Bahnarbeiter.
Pfaff, Joh., Taglöhner.
Großelfinger, Chr., Wtw.
Kurz, Josef, Häfner.
Marschhäuser, Gg., Tagl.
Marschhäuser, A., Steinh.
11 (Brauh. Würzburg.)
Bardorf, M., Restaur. z. Sonnenblume.
Küth, Marg., Gemüsehändlerin.
Geßner, A., Taglöhner.
Weisenbach, S., Schrein.
Markert, Kunig., Wittwe.
Callian, J. G., Blockw.
Müller, Chr., Heizer.
12 (Lutz, Marg., in Waldbüttelbrunn.)
Struppe, Georg, Rest. z. „weißen Hahn"
Stöhr, Peter, Häfner.
Dörfler, Hans, Chirurg.
Schneider, H., Schuhmachermeister.
Oehling, Gg., Maschinenarbeiter.
Adler, Klemens, Schloss.
Krümpel, Nik., Lackirer.
Fischer, A., Unterhändler.

Göbelslehen-Straße[1]).

(VI. [Rennweg-] Bezirk, früher IV. Distr. Aeußere Stadt. Zieht von der Siebold- zur Seinsheimstraße paralll. d. Bahnlinie.)

G 5.

1) Nach der alten Feldlage „Göbelslehne" benannt.

9 Specht, Nik., Architekt.
Scherpf, Marg., Architektenfrau.
Stöhr, Johann, Packer.
Stöhr, Seb., Zahntechn.
Mergler, Marg., Wittw.
Vogel, Michael, Agent.
Reuß, Christ., p. Lehrer.

Goethe-Straße.

(VI. [Rennweg-] Bezirk, früher IV. Distr. Aeußere Stadt. Zieht von der Sanderglacis- u. Valentin Beckerstraße zur Riemenschneiderstraße [Göbelslehen].)

G 4 5.

1 Oestreicher, J. A., Kaufm. (Agenturen.)
Karches, Gust., Kolonialwaarenhdl. (Laden).
Scheubel, M., Privatiere.
Herrnböck, Friedr. von, k. Inspektor.
Herrnböck, Ludw. von, Bahnamtsgehülfe.
Schaffteck, A., k. Landgerichtsrath.
Siebert, Adolf, Fabrik.
Fehrer, Joh. Kaufmann.
Stenglein, Friedrich, k. Regierungsassessor.
Pfeiffer, Fdr., Ingenieur.
Pfeiffer, Fr., k. Postoberexpeditor.
Pfeiffer, H., Mag.-Diurn.
Lampert, Gg., Papierm.
Lampert, H., Kaufmann.
3 *__Rosenheim,__ S., Weinh.
Rosenheim, J., Privat.

*Rosenheim, P., Weinh.
*Rosenheim, Gebr., Weingroßhandlung.
Steindel, Lud., Oberstleutnant u. Kommand. des 11. Feld-Art.-Reg.
Lutz, Dr. L., Gymn.-Prof.
5 Köstner, B., Privatiere.
Kreßner, Lor., Buchhdl.
Köstner, Nikolaus, akad. Bildhauer.
Hoffmann, W., Rentner.
Trost, Hch., k. Oberinspekt.
Geßner, Ph., k. Oberamtsrichter a. D.
Fehrer, Math., Wagenw.
Paulus, H., Lehrer a. D.
Zängler, Kunig., Wtw.
Leipold, Gg. Fr., Mag.-Funktionär.
6 (Blank, Marie, Priv.)
Hecht, Selma, Arztswtw.
Meyer, Chr., Privatier.
Briegleb, Reinh., Priv.
Schebler, E., k. Bahninsp. a. D.
Endres, Ad., Schreiner.
7 (Wadenklee u. Kregler.)
Jobst, Jos., Kaufmannsgattin.
Schreiner, Geschwister, Privatieren.
Messerer, B., k. Posterp.
Matty, Gg., k. Bahnerp.
Schöler, Ad., Kaufmann.
Bosch, Philipp, Kaufm.
Bauer, Fr., k. Obererped.
Siebenhaar, H., Gymnasiallehrer.
9 (Wadenklee u. Kregler.)
Geyer, Anna, Bauamtmannswittwe.
Geyer, Karl, k. Direkt.-Assessor.
Mayer, Rosa, Privatiere.
Thorwarth, Kellermeister.
*Wadenklee, Bernh., Tiefbauunternehmer.
Uhlemann, Hans, kgl. Eisenbahnexpeditor.
Gaßner, H., k. Posterped.
Aurnheimer, K., Wtw.
Kuhn, J. B., Eisenbahnexpeditor.
Kühn, Emil, Apotheker.
Igler, Gottfr., Schreiner.
10 (Fritz, Franz, Oberbauführer.)
Grießmeyer, Friedrich, k. Forstmeister a. D.
Schemmel, Nik., Leutn. u. Bat.-Adjutant.
*Schulz, Leonh., Kaufm.
Stummer, Ad., k. Gymnasialprofessor.
11 Bauer, F. M., Priv.
Briegleb, M., Hauptm.
Ebert, G., Goldarbeiter.
Winckler, Dr. Axel, Brunnenarzt.
Kannamüller, Ludwig, Intendantur-Sekretär.
Künzig, Otto, Bahnerp.
Broose, Herm., Dampfmolkereiverwalter.
Matheis, Karl, Schriftf.
13 Weiermann, Christ., Privatiere.
Braun, Dorina, Priv.
Lamprecht, Anna, Priv.
Lamprecht, Eva, Privat.
Schöffler, Louise, Wtw.
*Schmid, Georg, Bez.-Thierarzt u. Zuchtinsp.
Klughardt, k. Obererpedit.
Götz, Lorenz, Bauführer.
Kraus, Gg., Privatier.
Oertel, Max, k. Bahnerp.
15 Dosch, Mich., Privat.
Emmerich, Elisab., Produktenhandlung.
Pfisterer, A., Musiklehrer.
Lesch, Babette, Privatiere.
Zu-Rhein, Ludwig, Freiherr von, k. Kammerjunker, Leutn. d. Res.
Gnad, Georg, Privatier.
Gnad, H., Buchhändler.
Modlmayr, Dr. H., Gymnasial-Professor.

Gothen-Gasse.

(V. [Dom-]Bezirk, früher III. Distr. Zieht von der Augustinerstr. am alten Gymnasium vorbei zur Büttnerstr.)
D 4.

1 Hummel, L., Wirthschaftsbesitzer.
Bender, Fritz, Restaurat.
Kraus, Gretchen, Prod.-Händlern.
Kraus, Max, Schriftsetzer.
Krönert, Gg., Pflasterer.
Möslein, J., Vorarbeit.
Bauer, Kath., Wäscherin.
Reuter, Chr., Schneiderm.
3 (Hirth, Hofmann, Nagler, Wolpert.)
Pickel, Franz, Restaurateur z. Württemb. Hof.
Ströhlein, J., Restaurat.
Schneider, Pet. Johann, Schneidermeister.
Urlaub, J. B., Privatier.
Kleemann, S., Viehhdl.
Reinhardt, Gg., Tapezier.
Herrlein, A., Schneiderm.
Schedel, Adam, Kellner.
5 (Hirth, Hofmann, Nagler, Wolpert.)
Kahn, S., Alterthumshdl.
Hauck, F., Schuhmacherm.
Griebel, Marie, Damenschneiderin.
Bauer, L., Vierteldiener.
Hecht, B., Buchhalter.
Blatterspiel, M., Bankvertreter.
Schlee, J., Elektrotechn.

3 u. 5) Hier stand früher der sog. Kilianshof.

Graben-Berg[1]).

(IV. [Neumünster-]Bezirk, früher II. Distr. Verbindet die Oberthürstr. mit dem Dominikanerpl. und Inneren Graben.)
E 3.

[1]) Zur Erinnerung an den früheren Stadtgraben, jetzt Juliuspromenade.

1 (Weis, W., cand. chem.)
Neidert, Babette, Priv.
Neidert, Johanna, Priv.
Metz, Leutn. u. Bat.-Adj.
*Rosenberger, Dr. J. A., k. b. Hofrath u. Univ.-Professor.
Sattler, Dr. L., prakt. Arzt.
1½ (Weis, cand. chem.)
*Fichter, Aug., Weingroßhandlung.
*Carius, Herm., Fabrik. von Kontrollkassen.
*Kreditreform-Verein (e. V.), Geschäftslokal.
Stöber, Magd., Privat.
Stöber, Anna, Privatiere.
Paramenten Verein.
Henninger, L., Geh.-Rechnungsraths-Wtw.
Kaufmann, Bab., Zugeh.
Zahner, A., Pfründnerin.
2 (Augustiner-Kloster.)
*Hofmann, J. A. Nachf. (C. A. Steffan) Papier- u. Zeichenmat.-Handlung.
Röther, Anna, Haushält.
Schäfer, Sus., Lehrerin.
*Steffan, C., A., Papierhändler.
Hofmann, El., Privatiere.
4 Link, L., Kunstschreiner.
Hanjel, Franz, Sattler (Werkstatt).
Knauer, Joh., Maler u. Lackirer (Werkst.).
Lampe, Karl, Kaufmann, Generalvertreter und Hauptagent.
Maier, G., Bahnpostadj.
Kaufmann, L., Kaufm.
Kucher, Josef, Kaufmann i. F. S. M. Bär.
Stiegler, Sabine, Priv.
Müller, Wilhelm, freires. k. Assessor, Rechtskonz.
6 (Kunz, Adolph.)
Kreuzer, Mich., Arbeiter.
Börschel, Gg., Taglöhner.
Seitz, Friedr., Maurer.
Außenhofer, A., Zugeh.
8 (Betz, Andr., Restaur.)
Dellert, Barbara, Wtw., Wäscherin.
Brod, Georg, Taglöhn.
Suckfüll, A., Kartoffelhändler.

1) Am Klettenberg beim Schneller, vormals der Frhrl. v. Würtzburg'sche Hof.

Brönner, Babette, Schuhmacherswittwe.
Walter, Reg., Näherin.
Oefelein, Gg., Bureaud.
Bezold, Rosa, Viktualienhändlerin.
10 Amrein, S., Liniiranstaltsbesitzer.
Amrein, Kath., Stellenverm.-Bur.-Inhaberin.
Ellenbogen, Bertha, Hausirerin.

Graben-Gasse.

(IV. [Neumünster-]Bezirk, früher II. Distr. Verbindung der Bronnbacherg. mit dem Inneren Graben.)
E 3.

1 Spänkuch, K., Wagenw.
Albert, Wilh., Holzarb.
Volkenstein, Franz, pens. Wechselwärter.
Karl, Marie, Wittwe.
Lindner, Barbara, Wtw.
2 (Serfi, Seb., Priv.)
Nagengast, Joh., Delikat. und Fischhandlung.
Heymann, Joh., Magistratsarbeiter.
3 Wütscher, Georg, Schweinemetzger.
Jankowsky, Gr., Zugeh.
Nungeß, Ant., Holzmach.
Amrein, Therese, Wtw.
Wagner, Val., Taglöhn.
4 Steigerwald, J., Rest.-Wittwe.
Oechsner, K., Maurer.
Wolf, J., Wagenwärtergehülfe.
Albert, M., Oberkond.-W.
Herrmann, Fr., Gasarb.
Spänkuch, Margaretha, Spenglerswittwe.
Rath, Juliane, Militärpensionistenwittwe.
Hofmann, Kath., Köchin.
5 Heckelmann, M., Landesproduktenhandlung.
Gehring, Josef, Buchhlt.
Roth, M., Schreinersw.
Roth, Joh., Postdiätar.
Ludwig, Josef, Buchb.
Roth, M., Wärterin.
Metz, Magd., Zugeherin.
6 Diemer, A., Drechslerm.
Wagenhäuser, Magdal., Pflegerin.
Zepf, Th., Näherin.
7 (Hecker, Kun., Priv.)
Hamburger, Georg, Spenglermeister.
Nöth, Christ., Zugeherin.
Hüttner, P., Theatermus.
Schober, G., Seifensieder.
Weingärtner, A., Packmst.

6) Zur weißen oder kleinen Taube.

8 Halbig, M., Inhaberin einer Papierhandl.
Schmitt, Nik., Auslaufer.
Hofmann, J., st. Arbeiter.
9 Hettiger, Geschirrhdlr.
Ebert, F., Schlosserheizer.
Mantel, Apoll., Wittwe.
Wiegand, Pet., Schneider.
10 Gutbrod, Marie, Messerschmiedswittwe.
11 Heckel, G., Bäckerm., k. b. Hoflieferant.
Goller, Joh., Vorarbeiter.
Wintergast, J., Schrein.
12 Schubert, Sophie, Sekret.-Wittwe.
Heitzmann, J., Schreiner.

11) Zum weißen Strauß genannt.

Gressen-Gasse[1]).

(IV. [Neumünster-]Bezirk, früher II. Distr. Verbindung zwischen der Marktgasse und dem westlichen Theil des Marktplatzes.)

D 3.

[1]) Dürfte nach der alten Würzburger Familie Creße, welche früher in Würzburg u. Umgebung reich begütert war, ihren Namen erhalten haben.

1 *Burger, Kaspar, Weinwirth, Rest. z. Stachel, ält. Weinwirthsch. Würz.
Ott, Marie, Waschanst.
Poms, J., Cigarettenm.
Wolf, Herm., Handelsm.
Gehrig, Barb., Zugeher.
Schwarz, K., Fuhrknecht.
Rose, Mart., Gärtner.
Gans, J., Schwimmlehr.
Hersher, Marg., Näherin.
Heßdörfer, Gg., Taglöhn.
Umkehr, Frz., Fabrikarb.
Zentgraf, Gg., Produkt.-Händler. (Laden.)
Schneider, Joh., Schuhmachermstr. (Laden).
Würth, L., Rohwaaren-Händler. (Laden.)

1) Zum hinteren Gressen.

Grombühl-Straße[1]).

(III. [Grombühl-]Bezirk, früher I. Distr. Aeußere Stadt. Zieht von d. Rimparerstr. bis zur Schweinfurter und Oberdürrbacherstraße.)

G—J 1 2.

[1]) Name soll von „Krähenbühel", (von 1296 ab „Krahnbühel", später „Krombühl") stammen, vielleicht auch von „Grüner Bühl".

1 (Eisenbahnärar.)
Büttel, S., Wechselwärt.
Bröse, Johann, Wechselw.
Schneider, A., Wechselw.
Brenner, Nik., Wechselw.
Herrhammer, Wechselw.
Lang, Johann, Wechselw.
Schmitt, Andr., Wechselw.
Schäfer, Fr., Wechselw.
Bischung, J., Wechselw.
3 Stenz, Schlossermstr.
4 (Eisenbahnärar.)
Schüler, Jos., Wechselw.
Schubert, Frz., Wechselw.
Prem, Joh., Wechselw.
Reith, Kasp., Wechselw.
5 (Stenz, Ch., Schlosserm.)
Kleedörfer, Ad., Bautechn.
Kleedörfer, Rosine, Althändlerin.
Müller, J., Hülfsheizer.
Gutbrod, Nik., Lackirer.
Knauer, H., Wagenwgeh.
Schmidt, E., Cigarrenm.
Ermel, Philipp, Friseur.
Kahl, Barbara, Wittwe.
6 Vollrath, Chr., Restaur. (Vollrath's Colosseum).
Feser, Joh., Schneiderm.
Fleckenstein, G., Schneidermeister.
Wirthin, Anna, Wittwe.
Heim, Marie, Zugeherin.
Damm, Jos., Schuhmach.
7 *Bub, Fried., Zimmermeister.
Wallner, J., Zugführer.
Straub, Joh., Schlosserh.
Straub, Josef., Lehrerin.
Mandel, pf. Wechselwärt.
Mandel, M., Lehrerin.
Kröner, K., Lokomotivf.
Doser, Gg., Lokomotivf.
Stufler, L., Lokomotivf.
Sator, A., Lokomotivführ.
Appel, Jgn., p. Wechselw.
Pabst, Aug., Wagenw.
Schleunung, M., Schriftf.
Schiele, Lokomotivführer.
Winter, Mich., Militärp.
8 (Thüngen, Frhr. v.)
Frhr. v. *Thüngen'sche Eiswerke.
Schall, Jos., Bierführer.
9 (Geßner, Fr., Direkt.)
Graf, Nik., Reisender.
Deppisch, Gg., Schutzm.
Ehrl, Jos., Chirurg u. Zahntechniker.
Rottmann, Gg., Zugf.
Schömig, Bautechniker.
Handschuch, Ad., Lokomotivführer.
Folz, Karl, Bahnerpedit.
Eppmeier, Lor., Brieftr.
Künkel, M., Brieftr.
10 Erk, Marg., Restaur. z. Alpenrose.
Hoppe, W., Schneiderm.
Spinnler, R., Wagenw.
Senftinger, Privatiere.
Mohr, Gg., Taglöhner.
Wellner, Gg., Schreiner.
Zürn, Fr., Taglöhner.
11 *Henco, P., Wittwe.
*Henco, Alex., Konserven-Fabrik.
Schnitzbauer, Anna, Rest. z. Gemüthlichkeit.
Hofmann, J., Postoberkondukteur.
Krebs, S., Lokomotivführerswtw.
Hartmann, Fr., Zugführ.
Post, Fr., Wagenwgeh.
Dursin, A., Privatiere.
Leidel, M., Wittwe.
Eisemann, O., Postamtsg.
Ruß, M., Zimmermfrau.
Franc, Klara, Privatiere.
Henco, Leonz, Prokurist.
Schnitzbauer, X., Bahnar.
12 (Schwabacher, A.)
Stubenvoll, J., Bäckerm.
Wörle, M., Maschinenhausgehülfe.
Reichert, Ad., Güterhallbediensteter.
13 Fluhrer, L., Restaur. z. Stadt Wien.
Knauer, K., Lehrerwtw.
Spiegel, Mich., Wagenwärtergehülfe.
Spiegel, Anna, Gemüshd.
Hamberger, G., Wagenw.
Deppisch, Georg, Tagl.
Kullmann, K., Schneidm.
14 (Heimann & Co., Mehlhandlung.)
Freund, Mich., Bäckerm.
Ludwig, Nik., Büttnerm.
Debois, P., Schneiderm.
Englert, Kilian, Tagl.
Seuffert, M., Rest.-Wtw.
Sauer, Barb., Wittwe.
Memmel, Joh., Taglöhn.
Göß, Eva, Zugeherin.
Schnackig, Joh., Tagl.
Meixner, Joh., Glaserg.
Dussel, Josef, Mälzer.
Horling, Zimmerm.-Ww.
Eck, W., Schneidermstr.
Hartmann, B., Kohlenhändlerin.
Horn, Seb., Maurer.
15 Fränznick, Oek.-We.
Eck, W., Schneider. (Ld.)
Adler, Otto, Konditor.
Ehrl, Jos., Friseur. (Ld.)
Rieß, Fried., Kondukteur.
Blümmert, Joh., Briefstr.
Krug, Jos., Schreiner.
Müller, M., Schmied.
16 (Heimann & Co., Mehlhandlung.)
Behl, B., Schuhmachm.
Ruland, K., Stadtheb.
Schneider, J., Holzhdlg.
Wagner, J., Oberkond.
Konrad, J., Stat.-Diener.
Wolf, Gg., p. Wechselw.
Fuchs, Friedr., Bauführ.
Arnold, Jos., Bremser.
Pfeuffer, Fr., Glasreinig.
Gruhle, W., Güterführ.
Treutlein, Kasp., Steinh.
17 Weigand, A., Metzgm.
Schlier, G., Friseur.
Giesübel, Gg., Monteur.
Wild, Joh. L., Schlosserh.
Strobel, Chr., Kondukt.
Kaag, Hr., Güterführer.
Blank, Frz., Güterführer.
Lang, Ph., Eisenbahnbed.
Leipold, Friedr., Schlosser.
Wernsdörfer, Gg., Eisenbahnbediensteter.
Hirt, Adam, Feldhüter.
18 (Stadtgemeinde.)
Polizeiwache Grombühl.
Kirchner, M., Polizei-Wachtmeister.
Amrhein, Adolf, Schutzm.
Geigel, Mich., Schutzm.
Schleippmann, Andreas, Schutzmann.
Schöberl, Mich., Schutzm.
Böhm, Barb., Glacisarb.
Krämer, Joh., Taglöhner.
Müller, J., Postadjunkt.
Bockemüller, K., Lokomotivführerswittwe.
Schmidt, Gg., Lokomotivf.
Constantin, L., Lokomotf.
Willkomm, J., Lokomotf.
Mehling, Fr., Zimmerm.
Klos, Jak., Ablöswärt.
Grünewald, J., Fabrikarbeiter.
Wolf, Susanna, Wittwe.
19 (Klein, Oskar.)
Schuster, M., Feldhüter.
Schenkel, Marg., Wittwe.
Stäblein, Mich., Arbeiter.
Wehner, Frz., Schuhmm.
Oberhofer, A., Schreiner.
Keim, M., Wagenwgeh.
Kind, Adolf, Restaurateur.
Förster, Gg., Schuhmach.
Liebstückel, Frz., Zimmermann.
Stapf, Joh., Bahnarb.
Fuchs, Doroth., Wittwe.
Köhler, Gg., Werkmeister.
20 *Bieger, G., Apothek. (Sternapotheke.)
Klein, H., Uhren u. Goldwaarenhändl. (Laden.)
Stumpf, A., Manufakt.- u. Weißw.-Gesch.
Schober, Fr., k. Posterped.
Schnellenberger, G., akad. Kunstbildhauer.
Stumpf, Aug., Kaufm.
Hildebrand, Andr., Zugf.
Kuhn, J., Schreinergeh.
Benkert, Gg., Lok.-Führ.
Schüllermann, B., Lehr.
21 (Knehr, Karl, Rest.)
Siebenlist, A., Wechselw.
Klein, G., Oberrangirm.
Miltenberger, L., Oberrangirmeister.
Miltenberger, Ph., Eisenbahnvermessungsbeamt.
Miltenberger, J., Kaufm.
Miltenberger, Ant., Postamtsgehülfe.

Helfrich, Ad., Wechselw.
Behringer, Wechselwärt.
Wölfel, G., Wechselwärt.
Holzmann, Wechselwärt.
Gutbrod, J., Wechselw.
22 (Weippert, Kathar.)
Gräsl, J., Bureaud.-Geh.
Ranzenberger, Kurzwhdl. (Laden.)
Brunner, J., Tlgr.-Mech.
Bold, Chr., p. Wechselw.
Engelhardt, J., Schneid.
Schmitt, J., Maschinenm.
Beifuß, Gg., Postkond.
Nagengast, Marg., Postkondukteurswittwe.
Lang, Marie u. Elise, Cigarrengeschäftsinhab.
Linz, Lina, Metzgermeisterswittwe.
Huth, Jakob, Auslaufer.
Oppmann, A., Hefenhdlr.
Kopetschny, K., Architekt.
23 Knehr, K., Restaur. z. Walhalla.
Maeder, Jos., Postkond.
Partheymüller, Lorenz, k. Maschinenbauführer.
Mahler, Xaver, Zugführ.
Angles, Sim., Ob.-Kond.
Graber, Loth., Monteur.
Wagner, Gg., Hülfsheiz.
Auer, Barbara, Wittwe.
24 (Weippert, Kathar.)
Stein, J., Metzger (Lad.).
Ermel, S., Postbedienst.
Roland v. Ayr, Photograph.
Lanz, Werner, Gärtner.
Hertinger, Jul., Lok.-Füh.
Schubert, A., Stadtheb.
Schubert, M., Posterp.
Hornberger, St., Schaffn.
Schneider, J., Arbeiter.
Köth, Klemens, Monteur.
Ranzenberger, Andreas, Kurzwaarenhändler.
25 Kitzing, E., Produktenhändler.
Jakob, E., Damenschneid.
Rundler, E., Bahnschaffn.
Kuchenmeister, Babette, Zugeherin.
Thee, Hans, Schriftsetzer.
Schübel, J., Schlosserm.
26 Rau, Mich., Privat.
Schneider, J., Schneider.
Helmerich, Kasp., Schuhmachermeister.
Palmreuther, Johann, Lokomotivheizer.
Müller, J., Bureaudien.
Grus, Magdalena, Wtw.
Filbig, G., Stationsgeh.
Schnabel, N., Fabrikarb.
Götz, Joh., Stat.-Gehülfe.
Herrmann, Ant., Gärtner.
Greb, K., Schneiderm.
27 Hirth, Fr., Bäcker.
Götz, Anna, Wittwe.
Väth, Lorenz, Büttner.
Jochem, Leonh., Eisendrh.
Wolf, M., Bremser.
Handel, A., Maschinenhausgehülfe.
Zorn, Wilh., Bremser.
29 (Kronberger, Brauereibesitzer.)
Demar, Jak., Rest. z. bad. Hof.
Heberlein, Frz., Bremser.
Hartmann, L., Bahnadj.
Kaim, Heinr., Postkond.
Schaller, J., Lokomotivf.
Bechtold, J., k. Postinspekt.
Bamberger, S., Wittwe.
Huth, Gg., Fabrikarb.
Dotzel, G., Postoberkond.
Schmitt, Gg., Feldhüter.
30 (Kratz, Baumeister.)
Krämer, A., Wechselwärt.
Seubert, H., p. Wagenw.
Böhm, Jak., Bahnschrein.
Wirsing, Frid., Zugführ.
Jahn, Chr., Kondukt.
Güthlein, Andr., Zugf.
Zeller, J., Lokom.-Führ.
Stamminger, J. A., Lokomotivführer.
Heß, Arthur, Kaufmann.
Mock, Magdalena, Wtw.
31 Wackenreuter, G., Spenglermeister.
Ammon, Gabr., Bureaudienergehülfe.
Nagengast, J., Mechan.
Hofmann, K., Bahnm.
Firnekäs, A., Kaufmann.
Klotz, Bernh., Wagenw.
Raab, Frdr., Briefträger.
32 (Schramm, Franz, Tünchermeister.)
Bayer, Rud., Molkereigeschäft.
Weiser, Joh., Wagenw.
Fegelein, Josef, Agent.
Sengler, Ph., Modistin.
Meißel, Erh., Lokomotivf.
Harth, Leo, Schutzmann.
33 (Blatz & Co., Holzhdl.)
Heinisch, P., Bremser.
Rohrbacher, Ch., Metalldreherswittwe.
Knorz, B., Wagenwwtw.
Dittmaier, J., Stationsd.
Weigand, G., Fuhrm.
Kirchner, Gg., Installationsgehülfe.
Burger, Wilh., Platzmstr.
Ziegler, A., Taglöhner.
Ziegler, Marg., Näherin.
34 Preller, L., Glaserm.
Amm, Jos., Oberkondukt.
Mitnacht, Bartholomäus, k. Ober-Expeditor.
Hergenhahn, Barb., Priv.
Sack, Ad., bad. Schaffner.
Dippold, G., Stationsgeh.
Kresinski, Rud., Optiker.
Strobel, Gottfr., Lokomotivführer.
Trebes, Joh., Stationsd.
35 (Blatz & Co., Holzh.)
*Anderlohr & Schulz, Kaffeegroßhandlung.
Behner, Hrch., Lokomotivführer.
Harbach, Apoll., Zugeh.
Grümpel, A., Fuhrmann.
36/40 *Blatz & Cie., Holzgroßhandlung.
*Kirschten, Gg., Kaufm.
Blatz, Frdr., Holzhändler.
*Wolpert, Aug., Kaufm.
39 Förtsch, G., Postoffiz.
Müller, Gg., Bildhauer (Werkstätte).
Kunzelmann, M., Werkm.
Veith, F., Packmeister.
Kraus, Aug., Gymnasiallehrerswittwe.
Kleinhenz, Hrch., Heizer.
Hofmann, A., Schriftsetz.
Ort, Chr., Wagenw.-Geh.
41 *Rockenmeyer, Val., Fahrradwerke (Compt.).
Sturz, El., Kontr.-Wtw.
42 [= Auverastr. 20.] **(Blatz & Cie.)**
Mußmann, Jul., Gasaufnehmer.
Bruer, Sofie, Privatiere.
Theuerer, R., Buchhalter.
Metzger, Jak., Prokurist.
Klüpfel, Mich., Vorarb.
43a (Buchner, Friedr., Baumeister.)
Dotzel, Frdr., Schlosser.
Hartmann, O., Kutscher.
Hug, Adam, Cigarrenm.
Reichert, Frz., Techniker.
Langer, Gg., Expeditor.
Hartmann, Dan., Packer.
Scheiner, A., Werkmeister.
Seufert, Georg, Postbote.
43b (Buchner, Friedr.)
Zeller, Joh., Bremser.
Hauer, Leonh., Verwalt.
Gundermann, Joh., pens. Briefträger.
Ehrlich, A., pens. Wagenw.
*Ehrlich, St., Waarenagent.
Wagner, G., Postkondukt.
Sailer, M., Stationsd.
Langguth, F., Postpacketb.
Grübert, A., Kondukteur.
44 Mainberger, M. J., Restaur. z. Wachtel.
Emmerling, J., Güterl.
Heusler, Fritz, Heizer.
Heusler, Marg., Wtw.
Merthan, J., Maschinist.
Mainberger, K., Palier.
Müller, Barb., Wittwe.
Rost, K., Wagenw.-Wtw.
Rost, S., Bahnadjunkt.
Stier, F., pens. Wechselw.
Jakob, M., Glaserswe.
Hohmann, L., Rangirgeh.
Pfister, Gg., Eisengießer.
Bau, Joh., Stationsgeh.
Oppmann, Chr., Arbeiter.
Linus, P., Stationsgeh.
45 (Bohn, A., Masch.-Fabrikant.)
*Bohn & Herber, Maschinenfabrik.
Oberer, J., Werkmstr.
Oberer, Barb., Hebamme.
Teufel, Georg, Hausmstr.
46 (Baumann, M., Priv.)
Krauß, Aug., Maschinist.
Heimbeck, Fr., Lackirer.
Wendel, Fr., Spezereiwaarenhändler (Lad.).
Amtmann, Joh., Schuhm.
Appel, Andr., Schaffner.
Scharff, E., Steindrucker.
Reder, J., Güterlader.
Hauenstein, Fr., Friseur (Laden).
Nagel, Fritz, Reisender.
Endres, F., Bahnarbeiter.
Stephan, J., Cigarrenm.
Schmitt, R., Schlosser.
Meisenzahl, J., Büttner.
Oppelt, Matth., Briefstr.
Kerber, St., Stationsdien.
*Reder, M., Kohlenhdl.
47 (Brand, Ad., Baum.)
Röthlein, M., Pensionist.
Roth, Karolina, Wtw.
Bürgy, Pet., Hülfsrevid.
Englert, Jos., Schlosser.
Bressel, Joh., Fuhrmann.
Schmitt, Regina, Fuhrmannswittwe.
Kunkel, Anna, Wittwe.
Kimmel, Josef, Arbeiter.
Schöffner, J., Hausmetzg.
Holzapfel, M., Tagl.-We.
Uhlmann, A., Schlosser.
48 (Zürlein, Gg., Priv.)
Wagenbrenner, K., Glasermeister.
Schmitt, Ant., Bahnarb.
Müller, Ottilie, Wittwe.
Ruckdeschel, M., Gärt.-W.
Weißenberger, Tüncherm.
Scheuermann, Schneidw.
Dittmann, Elis., Wittwe.
Pfeufer, J., Taglöhner.
Dupier, Andr., Mälzer.
Clemens, Th., Taglöhner.
Weid, Johann, Lackirer.
Schott, Josef, Schlosser.
Heiligenthal, Gg., Schloss.
Wipfelder, M., Wittwe.
Lieberth, Gg., Schlosser.
Spindler, Eva, Wittwe.
Fiedler, Paul, Taglöhner.
Hartung, A., Dachdecker.
Brand, Gg., Orgelspieler.
Röder, Joh., Taglöhner.
Bemmerlein, G., Ablösw.
Nikol, Fritz, Schreiner.
Utz, Joh., Taglöhner.
Betscher, Ursula, Wtw.
Keß, Pet., Maurerntstr.
49 Hirt, Josef, Bäckerm.
Baderschneider, Adam, Bahnarbeiter.
Klum, Georg, Maurer.
Kunkel, Kathar., Wittwe.
Stern, G., Bahnarbeiter.

Gößwein, Joh., Steindr.
Schuh, Th., Hülfsheizer.
Heß, Therese, Wittwe.
Christel, Gg., Erdarb.
Oehrlein, Ad., Schlosser.
Flinner, Joh., Schlosser.
51 *__Gotthilf__, H. & Co., Haderngroßhandlung.
Böhm, Fr., Fuhrknecht.
53 *__Gotthilf__, Herm., Haderngroßhdlr.
Hellfritsch, E., Bahnerped.
Gotthilf, Max, Kaufm.
55 Greß, Johann, Rest. z. Jägerruhe.
Kiefer, Jul., Werkmeister.
Schüll, Marg., Wittwe.
Schmalholz, F., Bauführ.
Strauß, Adam, Oberbriefträger.
Berfenfelder, A., Güterbestätter.
Döhling, C., Sortirbriefträger.
Schäffer, M., Wittwe.
Reinhard, H., Schlosser.

Große Katzen-Gasse.

(X. [Zellerau-]Bezirk, früh. V. Distr. Verbindung d. Dreikronenstr. u. Zellerstr.)

C D 4.

1 (Emmert, K., Gasarb.)
Günther, B., Wäscherin.
Rambacher, Eva, Wäsch.
Götz, A., Hausmeisterswe.
2 Pfeiffer, M., Näherin.
Friedrich, Gg., Agent.
3 Hiller, L., Schriftsetzer.
Glücker, S., Taglöhnerin.
Schmitt, Pet., Baggergeh.
4 Desch, Hrch., Vergolder.
Kusdas, Fr., Schreiner.
Pferer, Herm., Maurer.
Lunz, Chr., Erdarbeiter.
Ohlig, Hch., Schreiner.
Brandmann, A., Fuhrm.
Wittmann, Ros., Arbeit.
5 (Stadtgemeinde.)
Hay, Aug., Wäscherin.
Schneider, G., Schreinermeister (Werkst.).
Heck, A., Schreinergeh.
Geißler, K., Fischerm.-W.
Neubert, L., Schreinergeh.
Hertlein, Andr., Taglöhn.
Kohler, A., Maschinist.
6 Bauer, Isid., Kaufm., Garderobeverleihanst.
Adel, Gg., Produktenhdl.
Beck, Joh., Kutscher.
Uehlein, Barb., Wittwe.
Gehring, Andr., Buchhltr.
Römmelt, J., Tapezier.
Diensenbacher, J., Tagl.
Göß, F., Fischermeister.
Dorner, Marg., Zugeh.
Schuch, M., Wittwe.
Schamberger, Michael, Maurergeselle.
Krohe, Joh., Pflasterer.
7 Behringer, K., Privat.
Keller, Sab., Zugeherin.
Pfleger, H., Drechslerm.
Schneider, Eva, Taglöhn.
Endreß, Joh., Taglöhner.
Grünsfelder, Barbara, Wäscherin.
Schubert, Marg., Wwe.
8 Rückert, J., Lohnk.
Kröckel, N., städt. Arbeiter.
Roth, Mich., Heizer.
Hemmerich, J., Schriftsf.
Hemmerich, Fr., Wittwe.
Beeh, J., Hausmeister.
Metz, Marg., Köchin.
9 Müller, G., Obsthändl.
Vorndran, K., Drechsler.
Heim, Martha, Zugeh.
Weisel, Andr., Mälzer.
Hummel, J., Depotarb.
10 (Rockenmeyer u. Konsorten.) Abgebrochen.
11 Düthorn, Gg., Schuhmachermeister.
12 (Rockenmeyer u. Konsorten.) Abgebrochen.
13 Trautmann, Therese, Wtw., Rest. z. weißen Taube.
Sennert, Leonh., Erdarb.
Emmerling, J., Schmied.
Götzel, Fr., Feinmechan.
14 Triltsch, E., Wagnerm.
Englert, M., Produkthdl.
Bumm, S., Schreiner.
Bumm, Jak., Lackirer.

Gutenberg-Straße[1].

(III. [Grombühl-]Bezirk, früher I. Distr. Aeußere Stadt. Zieht von der Grombühlstr. aus, rechts an der Bohn & Herberschen Schnellpressenfabrik vorbei, nordwärts.)

H 1 2.

[1]) Nach dem Erfinder der Buchdruckerkunst benannt.

1 Fischer, Val., Baum.
Marstatt, M., Lehrersw.
Grief, Hrch., pens. Lehrer.
Bemerl, Jos., Schutzm.
Haupt, M., Packmeister.
Maurer, Andr., Musiker.
Fischer, Th., Briefträggeh.
Schimmel, Justine, Tagl.
Sporer, Gg., Tapezier.
1½ (Fischer, V., Baum.)
Fick, N., Schreinermstr.
Kraft, B., Notariatspraktt.
Hösling, Karl, Bremser.
Stapf, K., Werkführer.
Wirsing, Gg., Bremser.
Grieb, Valent., Kondukt.
Henneberger, A., Reisend.
Nappert, A., Maschineng.
2 *Thaler, V., Schlosserm.
Müller, J., Lichtdrucker.
Döderlein, W., Lokomotiv-Führer.
Döderlein, Kath., Obererpeditors-Wittwe.
Eckermann, Dr. Karl, pr. Arzt.
Holländer, G., Ingen.
Ungemach, M., Lehrersw.
Ungemach, P., Stadtschul-Lehrerin.
Klingler, Pet., Schutzm.
Mock, Lib., Modellschr.
Seiermann, Seb., Bureaudiener.
Greb, Jul., Gasheizer.
3 Wehr, Marg., Wagenwärterswittwe.
Drösmar, H., Stationsg.
Stürmer, Fr., Metalldr.
Sauer, J., Schlosserheiz.
Kaag, Anna, Zugeherin.
4 Wittwer, Heinrich, Schmiedmeister.
Jakob, Leop., Schmiedm.
— **Göllner**, A., Spengler.
Leisentritt, J., Schweizereibesitzer.
5 Fischer, Joh., Palier.
Wolf, Joh., Stationsd.
Welzbacher, Joh., Stationsgehülfe.
Brünner, K., Oberrangirmeister a. D.
Balling, Mich., Maschinenhausgehülfe.
6 (Feineis, H., Kaufm. in München.)
*Gebr. Korn, Deutsche Oel- u. Fettw.-Industr.
*Korn, M., Fabrikant.
*Korn, O., Fabrikant.
8 (Brand, Ad., Baumstr.)
Sporer, Joh., Maschinenschlosser.
Greubel, Ph., Kaufmann.
Vornwald, L., Schmied.
Metz, J., Briefträger.
Paul, Just., Taglöhner.
Greßer, J., Schneidmüll.
Porzner, Joh., Eisendreh.
Maier, U., pens. Wagenw.
Feser, Georg, Monteur.
Kohr, E., Schriftsetzer.
Schein, Egid., Büttner.
Karl, Chr., Monteur.
10 (Brand, Ad., Baum.)
Lechner, P., Produkthdler.
Walter, Isid., Pensionist.
Schuler, L., Bildhauer.
Geilich, N., Wagenwärtg.
Dieser, A., Wagenwärter.
Zwießler, P., Reisender.
Zepeter, Gg., Stationsg.
Machlet, Joh., Bremser.
12 (Angles, S., Oberkondukteur.)
Düll, Joh., Postbedienst.
Stürmer, Alois, Postbed.
Nirsberger, P., Postbed.
Geis, Jul., Lokom.-Heiz.

Häfner-Gasse.

(IV. [Neumünster-]Bezirk, früher II. Distr. Verbindet den Marienplatz mit der Bronnbacherg.)

D 3.

1 Walter, Joh., Restaur. z. Greifenstein.
Wunder, Sophie, Schutzmannswittwe.
Scharff, Gottfr., Kaufm.
Reuß, Josef, Schreiner.
2 Sauer, Lud., Metzgerm.
Klaarmann, J., Packmst.
Endres, M., Kurzw.-Hdl.
Klaarmann, Katharina, Viktualienhändlerin.
Müller, J., Packmeister.
Witzel, Th., Maschinenmeisterswittwe.
Schott, Klara, Ladnerin.
Aul, M., Feldwebelsw.
Behringer, Jos., Näherin.
3 Suckfüll, J., Metzgerm.
Volk, Chr., Friseur (Lad.)
Zeuner, E., Kaufmann.
Seitz, J., Schneidermstr.
4 (Ebert & Jacobi.)
Schellenberger, Tapezier.
Pfeifroth, G., Stadtlehr.
Offner, L., Büttnermstr.
Knüttel, M., Wäscherin.
Auth, Anna, Wittwe.
Kreileder, Lor., Privatier.
Barth, Bab., Privatiere.
Barth, Anna, Privatiere.
Roth, Eva, Wittwe.
Gärtner, J. A., Hausdr.
Kergel, J. K., Einkassirer.
Kergel, Franz., Näherin.
Dassing, Lorenz, Bildh.
5 Wagenhäuser, Ad., Restaurateur.
Oster, Dor., Handarblehr.
Kraus, Apoll., Lehrersw.
Handwerker, O., Lehrers-Wittwe.
Handwerker, O., Assist.
Kernwein, K., Schriftsw.

1) Zum Greifenstein.
2) Der alte Präsenzhof.
3) Der Aschaffenburger Hof. „Zur eisernen Hose".
4) Der alte Zellerhof.

Hahnen-Hof.

(IV. [Neumünster-]Bezirk, früher II. Distr. Verbindet durch zwei Thore den Marktpl. (östl. Theil) mit der Katharineng.)

E 3.

½*(**Köberlein**, H., Eisenhändler), Lagerhaus.
1 Knörr, Jul., Wildph.
Knobling, A., Metzger.
2 Schäffer, Joh. Georg, Butterhandlung.

Stolzenberger, Nikolaus, Schuhmacher.
Schmidt, Jg., Dienstm.
Gundermann, A., Schuhmacher.
Bauer, Mich., Tapezier.
Schleier, A., Obsthdlrin.
Müller, B., Wäscherin.
Mai, Marg., Näherin.
Weinbeer, Lorenz, Ausl.
Friedrich, Joh., Bäcker.
Staab, Josef, Arbeiter.
Schlott, M., Privatiere.

3 (Steinhardt, Simon.)
Baumann, A., Schirm-, Stockfabrikation (Lad.).
Schäfer, Karol., Geschirrhändl. (Laden.)
Müller, K., Chokoladengeschäft (Laden).
Keß, H., Friseur (Laden).
Frank, S., Kaufmann.
Oeser, Wilh., Schneider.
Huterstein, M., Kleiderm.
Aigner, E., Feldwebelsw.
Schwetzler, Barb., Näh.
Höfl, O., Schuhmacherm.
Hahn, J., städt. Arbeiter.
Loch, Christ., Bankdien.

4 (Ruppert, G., Möbelgeschäft.) Möbellager.
Martin, M., Elektrotechn.
Volkmuth, Karl Josef, pens. Postbote.
Banz, Rud., Skribent.

Hammel, siehe: **Im Hammel.**

Hand-Gasse.

(II. [Hauger-] Bezirk, früh. I. Distr. Innere Stadt. Verbindung der Semmel- und Ludwigstr.)
F 3.

1 Metzger, Pet., Weinw. u. Bäcker.
Bühler, Dor., Wittwe.
Stark, Kath., Wittwe.

3 Wischert, A., k. Eisenbahnkondukteur.
Knab, M., Schneiderm.
Schunder, W., Schuhm.
Schneider, Erh., Taglöh.

4 (Kraus, Jak., Kaufmann.) Lagerhaus.

5 Silberzahn, Johann, Briefträgergehülfe.
Groha, Al., Oberbüttner.
Schad, J. Schuhmacherm.

6 Schmitt, M., Schreinermeister.
Grieß, Ad., Bankdiener.
Stark, H., Wagnermstr.
Bedel, Wilh., Postbote.
Spannheimer, Masch.-Schlosser.
Arnold, Hans, Schlosser.

7 Haas, F. J., Viktualienh.
Dörr, Konrad, Colonialwaarenhändler, Agent.
Hüttner, Gg., Wäschereibesitzer.
Lindner, K., Wäscherin.
Schmidt, Apoll., Privat.
Hainsch, Aug., Näherin.

8 Stapf, St., Schneiderm.
Bettfederreinigungsanst. von Dürr, Joh. Bapt., (Anstalt).
Zink, M., pens. Briefträg.
Jung, Gretch., Näherin.
Spahn, Marg., Wittwe.
Herold, M., Metzger.
Eckhof, K., Fuhrmann.
Düstler, Gg., Tapezier.
Rost, Cresz., Lehrersw.
Hacker, Peter, Arbeiter.

9 Buhl, Kath., Bäckersw.
Kiener, Gg., Stationsd.
Riedner, Josef, Kaufm.
Schlientz, E., Fourniturist.
Roos, Kath., Aushilfsköch.
Reichenwallner, Fr., Schneidermeister.
Gleitsmann, Mathilde, Lehrerin.

10 (Schech, Sim., Erben.)
Erkert, Mich., Palier.
Schneider, Fried., Schuhmachermeister.
Seith, Nik., Stationsgeh.

11 Grimm, Ph., Büttnermeister.
Büttnerei v. Grimm, Ph.
Hofmann J., Schmiedgeh.

13 Jahreis, Margaretha, Privatiere.

15 Leidner, J., Schuhmachermeister.
Büchs, Karl, Waaren-Agenturgeschäft.
Möller, M., Direktrice.
Brand, Otto, Photograph.
Heil, A., Briefträger.
Seipel, Arnold, Postadj.
Drechsel, K. Freifr. von.
Pfund, Hedwig, Schauspielerin.
Schmitt, Nik., Steinhauer.
Riegel, H., Schreiner.
Hölzlein, E., Büttnerm.

17 (Schwabacher, Aug.)
Kreuzer, Jobst, Inh. der Restauration Gutbrod.
Dürr, J. B., Agent, Delikatessenhandl. u. Bettfedern-Reinig.-Anstalt.
Friedel, Sus., Zugeherin.
*Sauter, J. B., Häfnerm.
Bott, Marie, Wittwe.
Bott, Felix, Buchhalter.
Sauer, Jos., Rentb.-We.
Lorey, Eva, Zugeherin.

Harfen-Straße [1]).

(I. [Pleicher-] Bezirk, früh. I. Distr. Aeußere Stadt.
Zieht von der Rotkreuzstraße aus nach dem Bahnhof zu bis zur Quellenbachbrücke.)
D E 1.

[1]) Nach der Weinbergslage „zur Harfe".

2 (Schömig, J., Privat.)
Schneider, A., Wagenwärtergeh.
Weid, Nik., Briefträger.
Fischer, M., Briefträger.
Huber, A., Schlosserheizer.

4 *Stürtz, Heinr., k. Kom.-Rath. (Sommerw. Mai bis Okt.)

6 Storg, F., Rest. „z. Eisenbahn".
Schimmer, Aler., Oberexp.
*Weinig, J., Kaufmann.
Oehrlein, Wilh., Kaufm.
Burrlein, Gg., Postadj.
Wirth, Ferd., Bahnexp.
Erhardt, A., Bahnexped.

8 Kleinschnitz, A., Priv.
Lossen, P., Großkaufm.
*Lossen, C., Stammholzhandl. en gros (Compt.).
Jörg, Barb., Modistin.
Kleemann, Her., Kaufm.
Chamboße, F., Buchhalt.
Kleinschnitz, Chr., Bahn-Expeditor.
Mulzer, F., Eisenbahnexp.
*Gotthilf, J., Kaufmann.
Hürner, Joh., Lokomotivführer a. D.
Hürner, Johann, Rechtspraktikant.
Schinzler, J., Bahnexped.
Weiß, F., Schuhmacherm.

Hartmann-Straße [1]).

(X. [Zellerau-] Bezirk, früh. V. Distr. Zieht von der Jäger- und Schützenstr. durch die Zellerau nördl. gegen den Main zu, die Frankfurter- u. Königstr. kreuzend.)
A 2 3.

[1]) Nach dem General Hartmann, dem Führer des II. b. Armeekorps im Kriege 1870 bis 71, benannt.

—(**Adelmann**, Leof. Erb.)
Bauer, Peter, Oekonom.
Ruß, J., Maschinenarb.
Keßler, Jak., Bierführer.

Hauger Glacis-Straße.

(II. [Hauger-] Bezirk, früh. I. Distr. Aeußere Stadt. Führt von der Schweinfurterstraße am äußeren Stadtpark-Rand bis zum Bahnhof.)
F G 2.

7 (Eisenbahnärar.)
Staatsbahningenieur I (Bureau).
Moro, Corn. v., königl. Regierungsrath.
Heintz, Eduard, k. Oberbauinspektor.
Fuß, Gg., k. Inspektor.
Schnabel, k. Obererped.

8 *Burger, Eug., Sped.-, Agent.- u. Sammellade-Geschäft.
Zeller, Karl, k. Regierungsrath a. D.
*Dehler, Dr. med. O., Arzt und Bahnarzt.
Wachs, H., k. Oberinsp.
Wachs, Fr., Bankbeamter.
Wachs, K., Rechtspraktik.
Metzger, k. Obererped.
*Neumann & Wagner, Papierhandlung.
Schiener, J., Bahnarb.
Brand, Max, Dekateur.
Kühl, Ad., Postpacketbote.

Hauger Kirch-Gasse.

(II. [Hauger-] Bezirk, früh. I. Distr. Innere Stadt. Zieht von der Semmelstr. bis z. Stift-Haugerkirche.)
F 3.

1 (*Friedrich, O., u. Ad. **Wolz**, Kaufl., i. Firma Graab & Maurer), Lagerhaus.

3 Gehling, Jos., Privat.
Billinger, B. Zugeherin.
Gramm, Otto, Adjunkt.
Zorn, Dor., Zugeherin.
Wiederhold, A., Kfmwtw.

4 Stößel, B., Wagnerm.-Wittwe. (Inhab. d. F.: Stößel, Leop., Wagenbaugeschäft.)
Günther, Max, Hülfsh.

5 Heiler, K., Glasersw.
Heiler, O., Glasermeister.
Henninger, K., Posterped.
Heiler, Fr., Eisenb.-Exp.

6 Seißer, M., Dokt.-W.
Bing, B., Weinhändler.
Henkel, St., priv. Apoth.
Zahn, O., Wärterin.
Wissel, Eva, Wärterin.
Hennermann, B., Wärt.

7 *Hünnerkopf, K., Kauf. Hünnerkopf & Franz, Mühlenfab. u. Landespr.
Schnupp, Martin, Priv.
Schmitt, E., Aichmeisterswittwe.

[4]) Ehemals Hauger Viertelhof, Hof zur Aich genannt 1587 erbaut.

Hauger Pfarr-Gasse.

(II. [Hauger-] Bezirk, früher I. Distr. Innere Stadt.

Verbindung der Juliuspromenade m. d. Heinestr.)

E F 3.

1 Schloß, Adolf, Kaufm.
Stern, J., Schlosserheiz.
*Grunewald, Jul. B., Nachf. (H. Philippi), Buchdruckerei.
Eberlein, Joh., Reisend.
*Löwenthal, S., Schneiderartikel.
Baumgarten & Stern, Manufakturw. en gros.
Adlon, Josef, Wagenwärtergehülfe.
Reuter, Aug., Schuhmm.
Köhler, Elise, Zugeherin.
Staudt, Lorenz, Auslauf.
3 Fersch, E., Gastw. z. d. 4 Jahreszeiten.
Weichlein, Elise, Zugf.-W.
Kurzwart, M., Lokomotf.
Höfling, Mich., Schlosser.
Dorsch, Franz., Güterbestätters-Wittwe.
Kleinschnitz, A., Schreinergehülfe.
Hofmann, A. Schneidermeister.
4 Raab, Ch., Bäckerm.
Weill, Lippmann, Fa. L. Weill jun., Tuch- und Buckskingeschäft.
Engelbrecht, C., Schrein.
Schubert, Georg, Versicherungsinspektor.
Schultheis, Anna, Priv.
Hein, Osk., Metzgermstr.
Friedrich, J., Zugführer.
5 *Stäblein, M., Lohnkutschereibesitzer.
Leimgrub, L., Uhrmacher u. Mechaniker.
Grünewald, K., Büttnm.
Link, Bapt., Lokomotivf.
Bär, Kath., Briefstr.-Wtw.
6 Strauß, W., Metzgerm.
Stock, Franz, Taglöhner.
Reinhardt, M., Zugeh.
Sittich, Gg., Taglöhner.
7 (Staatsärar.)
Lorz, Vincenz, Kirchner.
Heil, Karl, Schneiderm.
8 Wex, E., Kaufm.-We.
Lang, E., Tapeziergehülfe.
Wachtel, Josef, Reisend.
Braun, Frz., Schneider.
Felsinger, Jakobine, Restaurateurswittwe.
9 (Scheiner, Frz.)
*Reichsbankstelle.
Hey, Fried., Kassendiener.
Ehrenberg, Hugo, kaiserl. Bankdirektor.
End, Eug., Hauptmann.
Sperlich, H., Kunstmal.
Hieber, L. F., Buchhalter.
Kraus, Marg., Wittwe.

1) Zur Orgel.
5) Ehemaliger Hauger Pfarrhof.

10 (Ostberg, Val., Hofmöbelfabrikant.)
Schnabel, J., Restaurat. z. Freischütz.
*Kuhn, Andr., Metzgermeister. (Laden.)
12 *Ostberg, V., Hofmöbelfabrik., Inh. d. Fa. F. C. Ostberg.
14 (Staatsärar.)
Haugerpfarrhof.
Heßdörfer, K., Pfarrer.
Schlabek, Aug., Kaplan.
Scherg, Dr. Th., Kaplan.

Hauger Ring.

(II. [Hauger-]Bezirk, früher I. Distr. Aeußere Stadt. Zieht vom Ende der Ludwigstr., die Schweinfurterstraße kreuzend, am innern Stadtpark-Rand bis zum Kaiserplatz.)

F G 2.

1 (Dietz, k. Kom.-Rath.)
*d'Hengelière, Gustav, k. Kommerzienrath.
Braun, Lina, Dekansw.
Meyer, O., k. Oberpostass.
Kubler, E. G., Handelsgesellschaftspräsident.
Herber, Adele, Privatiere.
*Grégoire, J., Rentner.
*Kraus, Dr. Greg., Univ.-Professor.
Schwerthöfer, M., Hausmeister.
2 Hindl, Int.-Sekr.-Wtw.
Kühnlein, Elise, Studienlehrerswittwe.
Schloß, B., Viehhändler.
Glaser, Max, Weinhdlr.
3 Holzapfel, Ad., Faktor.
Soltans, R., Bau-Ingen.
Marc, Alb., k. Amtsricht.
Klug, J., Gymn.-Lehrer.
4 *Siegler, Gg., Dampfziegelei u. Verblendsteinfabrik. (Comptoir.)
Siegler, Therese, Privat.
*Siegler, L., Fabrikant.
*Kahle, M., Fabrikdirekt.
Fuß, H., Major a. D.
Abt, Hans, Major u. Bat.-Kommandeur.
6 (Hofmann, Privatier.)
Mirus, Christine, Priv.
Eisinger, Charl., Privat.
Schubert, M., Privatiere.
Fernberger, Jul., Priv.
Lampert, Karl, Kaufm.
Lippmann, Fr., Weinhdlr.
Schmidt, O., Oberstl., Chef d. Generalstabs II. A.-K.
Leisinger, M., Privatiere.
Leisinger, Ges.-Lehrerin.
Schumann, W., Reisend.
7 (Julinsspital.)
Hoernes, Marie, Bezirksamtmannswittwe.
Lutz, Sab., Direktorsw.
Baumgarten, J., Kaufm.
Donner, E., Hauptm.-We.
Donner, Ad., Leutnant.
Donner, Jul., Leutnant.
8 (Julinsspital.)
Münzenthaler, K., Privat.
*Blösser, G., Bez.-Verw. d. Gothaer Lebensvers.-Bank.
*Simon, J., Waarenag.
Böckle, E., Mehlgroßhändlerswittwe.
Köhl, Mich., Hausmstr.
9 (Julinsspital.)
Prof. Dr. Helfreich'sche Augenklinik (stationäre Abtheilung).
*Helfreich, Dr. Fr., k. Univ.-Prof. und Augenarzt. (Ambulatorium).
10 (Julinsspital.)
Brauser, Lina, Privatiere.
Dehmer, W., Privatiere.
Pflügel, J. B., Leutnant.
*Schütze, Herm., Kaufm.
Forster, Helene v., Reg.-Direktorswittwe.
Asmut, J., Postrath a. D.
11 (Siegler, Ther., Priv.)
*Lang, Fritz, Baumat.-Großhdlg. (Comptoir).
Sündermann, Karl, Stickereigeschäftsinhab.
*Millner, Willy, Mühlenfabrikategesch. (Compt.)
Wünsch, Fr., Privatiere.
Thelemann, M., Regierungsrathstochter.
Knarr, Louise, Stabsauditeurswittwe.
Schneider, A., Bahnerp.
Ehemann, B., Privatiere.
12 Schwab, F., Privatiere.
*Freudenberger, J., Inspektionsbeamt. (Compt.)
Fürther, M., Privatier.
Reiß, P., Privatier.
Hofreiter, Ludw., Oberzollinspektor a. D.
Schwab, F., Privatiersw.
Oster, Dagob., Weingroßhandlung. (Comptoir.)
13 *Schmitt, Fr., Kaufm. i. F. L. Otto Nachf., u. Magistratsrath.
Straus, Rosa, Wittwe.
*Blatt, M., Kaufmann.
*Otto, L., Nchf., Mehl- u. Landesprod. en gros.
13½ Frank, Gebrüder, Manuf.-Waar.-Gesch. en gros.
Frank, M., Manufaktur-Waaren-Hdlr. en gros (i. F. Gebr. Frank).
Frank, J., Manufaktur-Waaren-Hdlr. en gros (i. F. Gebr. Frank).
Tafel, Dr. J., Univ.-Prof.
Anderlohr, A., Kaufm.
Oster, D., Weinhändler.
Feustel, Postoberkondukt.
Röschert, Gg., Posterped.
Gerst, Ed., Weinhandlg. (Comptoir.)
Lippmann, Fritz, Champagneragent. (Kellerei.)
14 (Vogt, Gebrüder, Schreinerm.)
Strauß, Sam., Inh. d. Fa. S. M. Strauß, Schneiderfournituren en gros.
*Müller, H., Weingroßh.
*Auberger, A., Bankinsp.
Raab, Mich., Buchhalter.
15 *Adler, Adolf, i. F. Gebr. Adler, Weinhdlg.
*Müller, Hugo, Weinhdl. (Compt. u. Kellerei.)
Gutbrod, B., Privatiere.
Gutbrod, Ant., Kaufm.
*Münster, Mor., Mehlgroßhandlung.
Bäumler, Jos., Obererp.
Emmert, Th., Oberstationsmeisterswittwe.
16 (Adler, Adolf.)
*Klau u. Sichel, Tuchhandlung en gros (Gesch.-Lok.)
Ullmann, J., Malzfabr.
Rosenbaum, Kleiderfabr.
Seubert, Stefan, Kaufm.
*Adler, Gebrüder, Inh. Adolf Adler, Weingroßhandlg. (Kell. u. Compt.)
17 Dieterich, G., Lehrer.
Weber, Ludwig, Hauptm.
Lay, Georg, Kaufmann.
Knauer, K., Bahnerped.
Munz, Ther., Privatiere.
Munz, K., Kaufmann.
18 *Buxbaum, Em., Maschinenhandlung.
Oppenheimer, Reg., Priv.
*Baer, J., Großhändler.
Sichel, Abraham, Manufakturwaarenhändler.
19 Schloß, P., Privatiere.
Schmitt, Hch., Privatier.
Mayer, B., Kaufmann.
Hirsch, Rosa, Weinhändlerswittwe.
*Schloß, D. j., Weingßh., hzgl. Sachs.-M. Hoflief.
Franz, Ph., Weinreisend.
20 Will, Fr., herzogl. Hoflieferant, Weingroßhdl.
*Stern, L., Weingroßh.
Will, Alb., Weingroßh.
Becker, Karl, Kaufmann.
Müller, Adolf, Privatier.
21 Lindner, Kath., Priv.-Wittwe.
Breitenbach, V. Fr., Obererpeditor a. D.
Knorr, Paul, Privatier.
Knorr, Ed., Buchhalter.
22 *Schmidt, L., Hotelier. (Bahnhofhotel, vormals Brauser).

Heidingsfelder-Straße.

(VIII. [Sanderau-] Bezirk, früher IV. Distr. Aeußere Stadt. Zweigt am Ehehaltenhaus von der Randersackererstraße ab und führt gegen die Heidingsfelder Brücke.)

F 8.

1/2 **Winter**, J., Glaser. (Werkstatt.)
Hornschuch, F., Buchhalt.
Gundermann, Lehrerin.
Kammerer, Ap., Gend.-Oberwachtmstrs.-Wtw.
Kammerer, K., Lehrerin.
Drescher, Kasp., Privat.
Weber, Ottilie, Privat.

1/3 **Drescher**, A., Gärtnereibesitzerswittwe.
Ströhlein, J., Restaur.
Linder, Fr., Privatiere.
Linder, Marie, Privat.
Schmidt, Ad., Ger.-Vollz.
Brandt, M., Leut.-Wtw.
Keß, Daniel, Zuschneider.
Schlötter, K., Bauführer.
Matthäus, M., Privat.
Barther, Bab., Privat.
Weigand, J., Privatier.
Wedel, G., Photograph.
Imhof, Jos., Trambahnf.
Englert, M., Trambahnf.
Schneider, Gg., Lohnk.
Steinmann, N., Privat.
Brunhuber, Andr., Trambahnführer.
Trost, Joh., Trambahnf.

1 Stumpf, A., Privatier.
Weidner, A., Assessorsw.
Müller, Marg., Privat.
Heckhorn, K., Privatier.
Kiesel, J., Lehrer a. D.
Lippert, Therese, Privat.
Scheitel, Fr. X., Intend.-Sekretär.
Herbert, Ferd., Reisender.

1 1/2 **Leipold**, Hrch., Priv.
Schmitt, A., Lehrerswe.
Förster, J., Eisenbahnexp.
Pornhagen, Alb., Vers.-Beamter.
Diemer, A., Postadjunkt.

1 1/3 **Gaßner**, Joh., Metzgermeister.
Nold, Emil, Landwirth.
Schmaus, L., k. Finanzrechnungskommissär.
Dieterich, Gg., Kellner.

2 Uehlein, Bab., Restaurateurswittwe.
Ruf, L., Försterswittwe.
Fischer, M., Wäscherin.
Eck, Marie, Taglöhnerin.
Radler, Elise, Taglöhner.

3 Weippert, B., Agent.
Lamm, Andr., Milch- u. Produktenhandlung.
Weippert, Anna, Priv.
Vater, G., Straßenbahnf.

4 Strauß, Dina, Wtw.
Werner, A., Försterswtw.
Nützel, Mich., Buchhltr.

5 Schenk, G., Reg.-Registr. u. Stiftungsadmin.
Hofmann, H., k. Amtsr.
Kolb, E., k. Bahnexped.

6 (Hofmann, Privatier.)
Deinhardt, J., k. Amtsrichter.
Wittmann, Rechn.-Rath.
Steiner, A., Privatier.
Gambs, Hans, Kaufm.

7 Pickel, A., Bäckermstr.
Epp, Agnes, Hebamme.

8 (Hofmann, J., Privat.)
Albert, C. Fr., Privat.
Kuhn, J., Hauptzollamtsverw. a. D.
Burckhardt, W., Privat.
Laible, M., Privatiere.

9 Moritz, V., Spenglerm.

10 (Hofmann, Privatier.)
Heisenberg, Dr. Aug., k. Gymn.-Lehrer u. Priv.-Dozent.
Schuster, L., Major a. D.
Schuster, Th., Institutslehrerin.
Wedler, P. L., Lehrer.
Wedler, G., Lehrer a. D.
Schmitt, A., Materialverwalterswittwe.

10 1/2 **(Hofmann**, Priv.)
Gerber, Adolf, k. Reg.-Rath a. D.
Gerber, Karl, k. Postexpeditor.
Gerber, Ad., k. Postassess.
Magnus, H., Großhändl.
Middendorff, Dr. Heinr., Gymn.-Lehrer.
Roth, Mich., p. Lehrer.

11 Meeder, Georg, Schweinemetzgerei.
Menninger, Alex., Postamtsgehülfe.
Zetlmeyer, Th., Wittwe.
Lechner, M., Weißnäher.
Scheckenbach, Ph., Brennmeister.

12 König, J., Privatier.
Leimer, Kathar., k. Bez.-Thierarzts-Wittwe.
Dietz, Joh., Privatier.

13 (Hofmann, J., Priv.)
Bredebusch, W., Kaufm.
Michels, Kath., Privat.
Greß, Marie, Rechnungsrathswittwe.
Brinkmann, Agnes, Rechnungsrathswittwe.
Ott, Val., Posterpeditor.
Bach, S., Posterpeditor I. Klasse.
Löblein, Gg., Kaufmann.
Schmitt, Karoline, Zollverwalterswittwe.

14 (Oppenheimer, Priv.)
Büttner, Ludw., Kaufm.
Aurich, J., Schneiderm.
Aurich, B., Magistratsoffiziant.
Döllein, H., Schreinergeh.

15 (Hofmann, Privat.)
Hedrich, B., Kontr.-W.
Hoderlein, Hauptm. a. D.
Vester, Dr. G., Oberstabsarzt a. D.
*Meeh, Julius, Großkaufmann.
Schühlein, El., Kfm.-W.
Vollmuth, J., Bautechn.
Degen, H., Rechnungskommissär.

16 (Ebert, A., Kfm.-Wtw.)
*Postamt, k., Filiale 9.
Zwack, Gg., p. Obersekret.

17 (Hofmann, Privat.)
Sohn, Joseph, Kolonialwaaren- und Cigarrenhandlung.
Bauer, Wally, Arztenswittwe.
Zimmermann, K., Rath-Assessor.
Otten, O., Musikalienhdl.
Muntsch, C., Landger.-R.
Fuchs, R., Kontrollwtw.
Benkert, Karl, Universitätsbibliothek-Funkt.

18 Ebert, A., Kfm.-Wtw.
*Schmidt, Rich., Kaufmann, Filiale von Jul. Schmidt, Delikatessenhandlung.
Käsbohrer, Dr. Leonhard, Gymnasialprofessor.

23 (Wagner u. Konsort.) Abbruchstelle.

26 Rügemer, K., Rest. z. deutsch. Schützengart.
Väth, Fr., Privatier.

30 (Hofmann, Privat.)
Hehn, Ad., Dienstknecht.
Göllner, Gg., Schmied.
Heinisch, A., Kutscher.
Manger, K., Schreinerm.

32 *Hofmann, J., Priv.
Feuerlein, Hauptm. a. D.
Böhm, Martha, Försters-Wittwe.

34 Häusler, A., Privatier.
Rützel, Georg, Zeichenlehrer a. D.
Zeis, Anna, Majorsw.

35 Tröster, Joh., Tagl.
Wagenbrenner, Georg, Maurermeister.
Schreiber, Kasp., Masch.

37 Schiele, Konr., Priv.
Sauer, Joh., Spezereihändler.
Zöller, Ludw., Kaufm.
Schäfer, K., Verwalter.
Krell, Ludw., Aktuar.
Dittmar, Christ., Priv.
Dittmar, Ros., Privatiere.
Roth, Friedr., Kassediener.
Strauß, M., Zugführ.-W.
Vornkeller, R., Privatier.
Faulhaber, Franziska, Landger.-Assistentenw.
Reichardt, Ph., Posterped.
Niedermeyer, Jos, Kaufmann.

38 Hebbel, Marie, Gärtnerswtw. u. Kohlenhdl.
Hebbel, W., Kohlenhändler.

40 Ritter, Paul, Gärtn.
Leiner, Ludw., Privatier.
Manger, Valentin Leo, Wagenführer.
Reuß, Mich., Wagenführ.

41 Lermann, Bab., Kolonialwaarenhandlung.
Kettemann, Joh., Versandtgeschäft.
Stadlinger, Jos., Kaufm.
Köhler, J., Posterpeditor.
Köhler, Nikol., Privatm.
Weit, Kilian, Zimmerm.

45 Driesler, Fr., Vergold.
Hartmann, M., Rechn.-Kommissärs-Wittwe.
Dolles, M., Oberförst.-W.
Kaiser, Jos., Kaufmann.
Schmitt, M., Bildhauer.

46 Romeis, A., Gärtner.
Bauer, Joh, Schreiner.

47 Engert, Mich., Kaufm.
Preger, Stefan, k. Landgerichtssekretär.
Kneitz, Ludw., Gärtner.
Böhnlein, Ad., Gärtner.

48 *Nagengast, Gärtner.

49 Büdel, Jak., Restaur.
Stamminger, Leonhard, Reg.-Rechnungsrevisor.
Haunschild, G., Werkmstr.
Hager, Jak., Taglöhner.
Melzer, Aug., Buchhändl.

51 Connemann, Rentier.

53 Oppenheimer, Priv.
Luitz, Max Jak., Bezirksamtsoffiziant.
Wirth, Lorenz, pens. Rentamtsgehülfe.
Heil, Joh. G., Trambahnf.

56 (Connemann, Rent.)
Kaiser, Andr., Gärtner.

57 (Schenzler, Franz.)
Schönecker, K., Kaufm.
Bauer, Heinr., Kaufm.
Zemla, Ew., Maschinenm.

58 *Würzb. Straßenbahn. A.-G. (Bureaux).
*Mollenhauer, O., Ingen. u. Direktor der W. St.-B.
Hafen, Karl, Werkmstr.
Ziegler, Joh., Kutscher.
Ziegler, Andr., Bureaud.

59 Weippert, Kath., Priv.

66 Kaiser, W., Gärtner.

68 Werther, Paul, Gärtnereibesitzer.

84 Lenz, J., Gärtner.

Heine-Straße[1]).

(II. [Hauger-] Bezirk, früher I. Distr. Innere Stadt. Zieht von der Hauger Pfarrkirche bis zur Biegung d. Semmelstr.)

F 2 3.

1) Nach dem berühmten Orthopäden J. G. Heine geb. 1770, † 1838 benannt, der im Hause Nr. 8 seine erste Werkstatt hatte; früher hieß die Straße: Strohgasse.

1 (Haug.-Kirchenverw.)
*Kleinschnitz & Kuhn, Mineralwasser-, Holz- u. Kohlenhandlung.
2 Leiblein, K., Privatiere.
Kleinschnitz, Fr. Josef, Kaufmann.
Bensch, W., kais. Bankb.
Gaede, G., kais. Bankassist.
Saulze, Joh. Bapt., Priester, Sprachlehrer.
Orschler, Wilh., Kaufm.
Greßer, Regina, Wittwe.
Papellier, Nik., Landg.-Sekretär a. D.
Eckerlein, Hans, Kaufm.
2½ Siebert, O., Eisenhdl.
*Kohler, Theod., Kaufm.
Druschel, M., Privatiere.
Seyb, Marie, Privatiere.
Meusel, Karl, Rechn.-Kommissär.
2⅓ (Siebert, O., Eisenhandlung.)
Nusser, E., städt. Thierarzt.
Arnold, H., Lokomotivf.
Kämmerer, K., Kaufmw.
Philippi, Nikol., Buchdruckereibesitzer.
Wunderlich, Sus., Wtwe.
Friedrich, K., k. Bahnmstr.
Gessert, Fr., Privatiere.
Kirchner, Th., k. Posterped.
Ehrmanntraut, G., Kfm.
Küttenbaum, Anna, Damenschneiderin.
Stefan, Franz, Kaufm.
Söllner, J., Hausdiener.
Schuler, B. A., Putzgeschäftsinhaberin.
Büttel, Mich., Schlosser.
Rug, Marg., Wittwe.
Dietel, Wolfg., Zugführ.
Dietzel, K., Zugführer a. D.
Zeilmann, Gretch., Wtw.
Machlet, P., Stationsgeh.
3 Menna, Frz., Kaufm.
***Menna**, J., Tüncherm.
*Kohler, Th., Samenhdl. (Laden).
Köhler, Anna, Postoberkondukteurswittwe.
Köhler, H., Bankbeamter.
Eberhard, J., Reg.-Regist.
Niehus, J., k. Garteninsp.
Ziegler, Oskar, Kaufm.
Schwarm, L., Oberkelln.
Roth, Marie, Privatiere.
Krula, Franz, Zuschneid.
Höhn, Eduard, Lackirer.
3½ (Menna, Johann und Franz.)
Berres, Stef., Korpsdien.
Krug, Pet., st. Techniker.
4 Haas, A., Bildhauer.
*Riedinger, Dr. F., k. Hofrath u. Univ.-Prof., chir. Privatklinik.
Adelmann, V., Schneidermeister.
5 *Siligmüller, F. A. Champagnerf. (Compt.)
Greß, K., Bez.-Amtm.-We.
Siligmüller, K., Priv.
Menna, Therese, Modist.
Hauerwaas, A., Modist.
Fink, Kasp., Kellermeister.
Nees, K., Wittwe.
6 Neuland, M., Privat.
Vornberger, Mar., Milchgeschäft.
Greul, A., Pensionistin.
Müller, Fr., k. Bahnerped.
Ehrenburg, Kath., Priv.
Mehling, Kath., Priv.
Gegenbauer, J., Lokom.-Führer.
Braun, Ad., Kaufmann.
Schmidtmann, T., Kaufm.
Reuß, A., Chordirektor.
Schwander, Ap., Wittwe.
Weißmann, Jakob, k. Maschinenbauführer.
Vornberger, J., Glaserm.
Büttner, Lor., Bureaud.
Münch, Heinr., Depotarb.
7 *Weber, J. E., Baumstr. u. Magistratsrath.
Weber, Otto, Architekt.
Weber, Kath., Privatiere.
Thiemann, Marg., Putzgeschäftsinhaberin.
Reuß, Franz, Privatier.
Helmstetter, Karl, pens. Postoberkondukteur.
Grümpel, G., Hausmstr.
8 Schmitt, J., Expedient.
Bickel, G., Braumstr. a. D.
Baier, Gretch., Damenschneiderin.
Schmitt, Aug., Lehrerin.
9 *Ried, Phil., Kaufm. und Samenhandlung.
*Stenger, J., kgl. Bezirksthierarzt.
Biffart, Ph., Rentner.
*Blatt, Mor., Kaufmann (Compt. u. Lagerräume).
*Würzb. Transp.-Gesellschaft H. Hausmann & Co. (Rückgebäude).

5) Hof Großburkstatt.
7) Hof Kleinburkstatt; einst Wohnung des Medizinal-Raths Prof. v. d'Outrepont, gestorben 1845.
8) Einst die Heilstätte des berühmten Orthopäden Joh. Georg Heine, gestorben 1838 zu Haag in Holland. Dessen Standbild ist rechts vom Eingang der ersten Friedhofabtheilung.

Appelmann, B., Wagenwärterswittwe.
10 Schmitt, A., Schlossermeister.
Hornauer, K., Küchenchef.
Zipprich, M., Produkthdl.
11 (Reiser, Marie, Oberstwittwe.)
Schaffteck, M., Amtsger.-Sekretärswtw.
Schaffteck, Ph., Inspektor b. d. Eisenb.-Betr.-Direk.
Mayr, Karl, Dr. med. Fleckenstein, Frz., Briefstr.
Wirsing, Dr. F., Erben, Badeanstalt.
Riedinger, Dr. J., medicomech. Institut nach Dr. J. Zander.
12 Reichert, M., Wittwe.
Schmitt, M., Privatiere.
Kolb, Hch., Buchbmder.
Kümmet, Michael, Maschinenhausgehülfe.
Schröder, Jak., Taglöhn.
13 Hornung, Martin, Buchbindermeister.
Stellwag, Julius, Priv.
Jacob, J., Schreinerm. (Werkstätte.)
Schorr, Gg., Lagerist.
Hock, K., Pensionist.
Geisler, Lydia, Näherin.
Schmitt, J. A., Maurer.
14 (Schott, Gg., Metzger.)
Dittmann, Joh., Schuhmachermeister.
Kaiser, J., Maschinenm.
Fuchs, Dav., Güterführer.
16 Bez, K., Schreinerm.
Wiehl, A., Hausmetzger.
Scheuplein, K., Wittwe.
Reiß, Karl, Installateur.
18 Höller, M., Dir.-Wtw.
Köck, M., Oberkond. a. D.
Ullrich, J., Wagenwärt.
Plappert, A., Notenbankbeamter.
Weindler, J., Exped.-Wtw.
Wirsching, Barb., Priv.
Knecht, Katharine, Priv.
Eschenbach, K. L., Lehrer.
Glony, Peter, Postoberkondukteur.
Hein, S. Fel., Buchhalter.
20 Bauer, W., Schuhmm.
Gutmann, J. F., Jalousie-Rollladengeschäftsinh.
Bauer, J., Schneiderm.
Gernert, Joh., Lackirer.
22 Mark, Andr., Fuhrm.
24 Stöhr, Marg., Wtw.
Stöger, Joh., Schlosser.
Mennig, D., Schuhmm.

Herrn-Straße[1]).

(IV. [Neumünster-] Bezirk, früher II. Distr., verbindet der Hofstraße mit d. Eichhornstraße.)

E 3 4.

1) Wegen der in großer Anzahl hier früher bestandenen Domherrnhöfe abgekürzt die Herrnstraße genannt.

1 Guttenberg, Th. Frhr. von u. zu, erbl. Reichsr., Gutsbes. u. Kammerherr.
Wolfskeel, Frfr. von, Bertha, Gutsbesitzersw.
Guttenberg, L. Frfr. von u. zu, geb. Fürstin Taxis, Reichsrathswtw.
2 (Seinsheim = Sünching's Erben.)
Leube, W. v., Geh. Rath u. Univ.-Prof.
3 (Ziegler'sches Benefizium zu St. Anna.)
Faulhaber, M., Dr. theol. Privatdozent.
Herbert, Val., Privatier.
Hofmann, B., Privatiere.
4 (Domdechant Anselm Freih. **Groß v. Trockau**'sches Familien-Fideik.)
Magerl, Adele, Freifr. v. k. Kämmererswittwe.
5 Krampf, J., Justizr.-W.
6 Institut d. engl. Frl. Schmitt, M., Melanie, Oberin. (Lehrerinnen u. Schwestern s. unt. Abtheilung III: Kirche.)
Ott, Fanny, weltl. Lehrer.
7 (Kirchgeßner, Gottfr., Oberlandesger.-Rath.)
Kaiser-Panorama, Inh.: Kühn, Adolf.
Biow, Ed., Opt. Institut.
Schmitt, Lina, Modistin (Laden).
Röder, H., Fr. Rösch Nchf., Uhrmacher (Laden).
Bischoff, A., Juwelier. (Laden.)
Storg, Max J., Kaufm.
8 (Staatsärar.) Bischöfl. Palais.
Schloer, Dr. F. v., Bischof.
Schloer, A., Privatiere.
Schloer, Sabina, Priv.
9 (Bischöfl. Domkapitel.)
Hemmrich, Gg., Domvik.
Hemmrich, M., Lehrerin.
Hemmrich, K., Privatiere.
Emmerich Dr., Franz, Geistl. Rath u. Domkap.
Emmerich, Kath., Gerbermeisterswittwe.
Emmerich, J., Privatiere.

1) Der vormalige Domstiftshof St. Gallenhof genannt.
2) Curie Weinsberg.
3) Vikarie St. Margareth.
4) Curie Ussigheim.
5) Vikarie Weinsberg.
6) Curie Meßbach.
8) Curia Conti von Mosbach, erbaut von Fürstbischof Julius Echter von Mespelbrunn.
9) Vormals die Wohnung des Fräulein Josefine Sartorius, Gründerin der nach ihr benannten Stipendienstiftung.

10 Rügemer, Fr. Josef, Kaufmann.
*Bauer, Jul., Delikat.- u. Kolonialwaarenhandlg.
*Geer, J. G., Kaufm., (ab 1. IV. Eichhornstr. 24).
Mayer, J., Friseur (Lad.).
Schimmel, H., Kaufmann.
Rick, Jos., Privatiere.
Rosenbaum, W., Kaufm.
Rosenbaum, Zerl., Schuhwaarenhandlung.
Zübert, B., Bezirksthierarzt-Wittwe.
Zübert, J., Lehrerin.
11 (Horber's Erben.) Z. Z. unbewohnt.

Herzogen-Straße.

(IV. [Neumünster-]Bezirk, früher II. Distr. Zieht von der Schönbornstr. östl. zur Eichhornstr.)
E 3.

2 Schädler, Phil., Ofenfabrikant.
Friedmann, Em., Priv.
Gundersheim, M., Priv.
Seitz, Hans, Zuschneider.
Bader, Mich., Metzgerm. (Laden).
Schmitt, Gg., Konditorei und Café.
Deppisch & Ort, Möbel-Ausstattungsgesch. (Ld.)
Martin, Joh., Kaufm., Inh. d. Schuhwaarenhauses L. Diem.
*Schwarzschild, Sally, Kaufm. und Inh. von Speier's Schuhwaarenh.
4 (Simon, Wilh., Delikatessenhdlr.)
Obermeier, L., Leder- u. Schuhm.-Arthdl. (Lad.).
Gast, Rob., Photograph.
Fallenbacher, J., Buchh.
5 (Seuffert's Erben.)
Lockemann, H., Ldg.-Sekr.
Eußner, B., Prof.-Wtw.
Seuffert, Elise, Privat.
6 (Rüttinger, Stefan.)
*Langsdorf, Hermann, Drogeriebesitzer.
Breunig, Andr., Kaufm.
Kohlrieser, J., Bureaud.
7 *Diem, Dr. W., pr. Arzt.
Maier, Ch., p. Zugführ.
Schmitt, Marg., Privat.
8 Röser, K., Privatiere.
*Röser, J. M., jr., Kolon.-Waaren-, Tapeten- und Agenturgeschäft. (Lad.)
Breiting & Zwanziger, Tuchgeschäft (Laden).
*Röser, Wilhelm, Kaufm.
Dehler, K., Professorsw.
Wieneke, H., Kaufmann.

8) Der vormalige Stiftshof „Herzogenhof".

Glaser, Bertha, Kfmswe.
*Röser, Josef, Kaufm.
Rosenthal, L., Kaufm.
9 (Feser, Johann.)
Ködel, Joh., Gastwirt z. Eichhorn.
Wenisch, Fr., Maler.
11 Büttner, Ad., Posam., Kurz- u. Wollwaarenhdl.
Freitag, A., Postassist.-W.
Oppmann, Anna, Priv.
Oehrlein, Christine,
Back, A., Privatiere.
13 Ostberg, P., Weinw. z. Prinzen Ludwig.
Trautmann, G., Wagenmeister.

11) Vikarie St. Anna.
13) Ehem. Curia Grünsfeld.

Höchberger-Straße.

(X. [Zellerau-]Bezirk, früher V. Distr. Zieht vom Anfang der Frankfurterstraße gegen Höchberg zu.)
A B 4.

1 Kunkel, Fr., Schmiedm.
2 Hertwig, A., Privatiere.
Herrmann, Jos., Forstbuchhaltungsoffiziant.
Königsheim, Th., Wittwe.
Schön, Seb., Kaufmann u. Generalagent.
3 Heller, Jak., Schreinermeister.
Beienz, Ed., Zeugleutn.
Stadelmaier, A., Kaufm.
Müller, M., Oberamtsrichterswittwe.
Krieger, R. A., Maschinist.
3 1/2 Pfadenhauer, Marie, Bauführerswittwe.
Rügemer, H., Expeditor.
Klüpfel, M., Privatiere.
4 Leipold, M. sen., Baumeister.
Spiegel, Joh., Privatier.
Fiederling, Kl., Wittwe.
Ullrich, Fr., k. Gymnasiallehrer.
Wolpert, Vit., Palier.
Hauck, Josef, Barbier.
Kühnlein, G., Schlosser.
Köth, Alex., Wagner.
Seubert, Al., Bierführer.
Seubert, F., Bierführer.
5 Leipold, M., Baugesch. (Comptoir.)
Emnet, K., Arztenswtw.
Emnet, W., Rechtspr.
Vogt, M., Kasern-Insp.
Siedler, Pet., Kutscher.
Walter, Nikol., Kutscher.
5 1/2 *Leipold, M., Baugeschäft (Compt.)
Leipold, M., jr., Baumstr.
*Leipold, Ag., Baumeister.
Leipold, Leop., Baumstr.
Dampfsägewerk.
Schreiber, M., Obersäger.
5 1/3 *Fersch, A., Faßfabr.
6 *Brauhaus Würzburg, A. G. (Comptoir.)
*Bock, H., Brauereidir.
Meir, Karl, Braumstr.
Pickel, R., Maschinenm.
Bonnländer, R., Restaur. Brauhauskeller.
15 (Stadtgemeinde.)
Examinatorhaus.
Weyerich, Fr., Examinat.

Höllriegel, siehe: **Bronnbacher-Hof.**

Hörlein-Gasse [1]).

(VII. [Peter-]Bezirk, früher IV. Distr. Innere Stadt. Verbindet die Neubaustraße mit der Stephanstraße und dem Peterplatz.)
E 5.

[1]) Früher Schmied-Gasse.

1 Hofmann, A., Büglerin.
Hornung, Andr. D., Bildhauergehülfe.
Hofmann, E., Schneidermeister.
2 Wiederer, K., Privatier.
Berninger, Marie, Putzmacherin.
Wiederer, Joh., Schriftf.
Schmitt, Andr., Taglöhn.
Krapf, Mich., Taglöhn.
Endres, Joh., Taglöhner.
3 *Wall, J., Metallwaarenfabrikant.
4 Müller, W., Dachdeckermeister.
Müller, J., Dachdecker.
5 Lutz, St., Schreinerm.
Demar, Jakob, Arbeiter.
Mann, E., Schneiderm.
6 Behringer A., Lohnkutschereibesitzer.
Goy, Leonh., Kassier.
Ramig, S., Heizer.
Müller, B., Tapeziergeh.
Busch, Lina, Büglerin.
7 Fuchs, Joh., Glaserm.-Wittwe.
Keßler, E., Kleidermach.
Hammer, J., Holzspalter.
Reitel, Fr., Regierungs- u. Bauassessor (bis 1. I.).
8 Günther, G., Weinw.
9 Wetzel, Fr., Taglöhner.
Weiß, H., Schuhmacher.
10 Schneider, G. W., Schneidermeister.
Eidel, J., Gärtner.

5) Das ehemalige Begunenhaus „Zur hohen Zinne".
7) Geburtshaus des hl. Aquilin, gest. 832 in Mailand.

Kleinschnitz, Josef, Schuhmachermeister.
Burgard, Gg., p. Oberpostkondukteur.
Fuchs, Karl, Glaserm.
12 (Kratz, Gebr. & Cie.)
Brückner, Klara, Wäsch.
Behr, Ph., Cigarrenarb.
Heinrich, Susanna, We.
Heinrich, Ad., Lackirgeh.
Gänzler, J., Cigarrenarb.
Dittmann, M., Zugeher.
Bach, Kath., Zugeherin.
Rappel, Mich., Kohlenf.
Brumer, M., Wärterin.
Seidel, M., Kirchendiener.
Reinhart, Seb., Dienstm.
Queck, Frz., Fuhrmann.
14 (Bachmeier, Jakob, Kontrolleur.)
Bohn, Mich., Restaurat. zum Lindenbaum.
Keller, Thekla, Privatiere.
Müller, Ap., Zugeherin.
Faulhaber, Sofie, Priv.
Faulhaber, P., Privatiere.
Frankenreuther, A., We.
Knelein, Leonh., Palier.
Zellhöfer, Frdr., Vorarb.
Ziegler, Don., Privatiere.
Unser, Ther., Wittwe.
Holzheimer, Anna, Priv.
Schott, Marg., Zugeher.

14) Das vormalige Armenhaus St. Gabriel, gestiftet 1519—1540.

Hof-Platz, siehe: **Renn-Weg.**

Hof-Promenade.

(V. [Dom-] Bezirk, früher III. Distr. Vom Residenzplatz längs des Hofgartens bis zur Seminarkirche führend; der Haupteingang d. meisten Häuser liegt rückwärts in der Kettengasse, daher auch dort die Numerirung.)
F 4.

1 Herterich, Dr. M., prakt. Arzt.
Heuber, K., k. Bahnoberexpeditor.
Jaeger, Dr. Ernst., Univ.-Professor.
Würth, N., Accisamtm.
Imhof, Lothar, Kaufm.

Hofstall-Straße.

(II. [Hauger-]Bezirk, früher I. Distr. Innere Stadt. Führt von der Kapuzinerstraße zum Stadtpark an der neuen protest. Kirche.)
F G 3.

2/4 (Staatsärar.)

Schönberger, A., Pedells-Wittwe.
Fieger, Marg., Näherin.
Sack, Wilh., Privatiere.
Gutbrod, L., Privatiere.
Wittmann, Dr. E., Wtw.
Schuster, Kath., Schloßdienerswittwe.
Goller, Marie, Wittwe.
Rothkegel, P., Militäranwärter.

Hof-Straße.

(Nord: IV. [Neumünster-], Süd: V. [Dom-] Bezirk, früher Grenze des II. u. III. Distr. Zieht vom Dom zum Residenzplatz.)

E F 4.

2 (Domkapitel.)
Volk, Seb., Buchbinder (C. Schmitt's Nachf.).

3 *(Harmoniegesellsch.)
*Belz, G., Harmonie-Insp.
*Neuschwanger, Adolf, Harmonierestaurateur.
Schmitt, G., I. Harmoniediener.
Schmitt, Mich., II. Harmoniediener.

4 (Domkapitel.)

5 (Wirsing, Sofie.)
Mühlbauer, Hausmeister.
Vogt, Ther., Medizinalrathswittwe.
*Wirsing, F. J., Oberleutnant.
Koelliker, A. v., Excellenz, Geheimr. u. Univ.-Prof.
Roth, Dr. Otto, Bezirksamtsassessor.
Roth, K., Obererpeditor a. D.

6 (Staatsärar.) *Oberpostamt.
Eyrich, G., Posthausm.

7 (Wirsing, Sofie.)
*Heim, Felix, Bankgesch. (Comptoir.)
Hergenröther, R., Näher.
Hergenröther, B. Lehrerin.
Treutlein-Mördes, Anna, Justizrathswittwe.

3) Curie Raunenberg, nach der Säkularisation die Residenz des letzten Fürstbischofs von Würzburg, Georg Karl von Fechenbach. †1808 zu Bamberg.
5) Früher Hof Osternach, Eigenthum des Domstiftes. Hier fanden, wie die Gerichtsordnung von 1447 besagt, die feierlichen Gerichtssitzungen unter Vorsitz der Bischöfe als Herzoge von Franken statt. (Vgl. Heffner S. 202.)
6) Ehemal. Hof Grindlach und zur Weide, in dem vom 14.—25. Oktober 1631 Gustav Adolf residirte.
7) Theil des Hofes Osternach.

Holzwarth, Frz., k. Kommerzienrath u. Privatier.
Sorg, Adolf, Juliusspitaldirektor.
Ditt, Oskar, Vergolder. (Laden, Domerpfarrg.)

8 *Medicus, Ed., Rechtsanwalt u. Justizrath.
Frank, Herm., Kaufm.
*Rosenthal, J., Manuf.-Waarengeschäft en gros (Inh. Herm. u. Gustav Rosenthal.)
Frankonia, photog. Anst. (Inhab.: Erdmann, G.)
Strehler, B., Privatiere.
Heß, Ida, Privatiere.
Deßloch, A., Rentnerin.

9 Lesch, Ph., Privatier.
Stang, Heinr., Kolonial- u. Konditorei-Waaren.
*Müller, G., Friseur- u. Parfümeriegeschäft.
Pfeiff, Anna, Privatiere.
v. Berchem-Königsfeld, Baronin, Kämmerersw.
Pistner, Oberamtsr. a. D.
Drechsler, M., Gymnpr.
Schimmel, Fr., Bureaud.
Heinlein, Bab., Wittwe.

10 (Würtzburg, Ludw. Frhr. v., Gutsbesitzer, Käm., erbl. Reichsrath.)
Fech, E., Sekretariatsgeh.
Hessert, K., Hauptmann.
Grunelius, Ernst Frhr. v., Bezirksamtsassessor.
Benckiser, M., Gutsbesitz.

11 Steigerwald, A., Wtw.
*Bachmann, M., Kondit.
Hub, Johanna, Gothaer Wurstwaarenhdl.
Bauer, Franz, Buchbind.
Zobel, Evel. Frfrl. v., Stiftsdame.
Zobel, Herm. Frfrl. v., Stiftsdame.
Zobel, Marie Frfrl. v., Stiftsdame.
Mogg, O.-Postm.-Wtw.
Mogg, Ad., Posterpedit.
Müller, Reg.-Funktionär.
Gebhard, Jos., Sekretariatsassistent.
Blatterspiel, M., Privatiere.

12 Grübert, G., Bäcker.
Herold, Anna, Wittwe.
Dettelbacher, J., Auslauf.

13 (Staatsärar.) *K. Filialbank.
Lucas, Karl, Bankoberbeamter u. Vorst. d. Filialb.
Bailler, G., Bankkassier.
Ziegler, Max, Buchhalter.
Wilhelm, Filialb.-Diener.
Zinser, Gg., Bankdien.

8) Theil des Hofes Grindlach.
10) Hof Neu-Lobdenburg.

14 *Thaler, Dr. Johann., Rechtsanw. u. k. Justizr.
Scheller, H., Accisamtskontrolleur.
Scheller, H., Kassadiener.
Happ, Wilhilde, Priv.
Grünbaum, Sig., Privat.
Sondheimer, Ros., Wtw.
Tann, Dora v. d., Wtw.
Tann, Karl v. d., Kaufm.
Oechsner, Barb., Schutzmanns-Wittwe.

14½ *Schneider, Aug., Schmied u. Wagenb.
Hofmann, Fel., Gemüseversandtgeschäft.
Ohligschläger, T., Schneidermeister.
Keck, Jos., Hoteldiener.
Hohmann, Leop., Wagenwärtergehülfe.
Drechsler, M., Schneidermeister.

16 (Oppmann, Erben.)
Oppmann, Louise, Schaumweinfabr.-Inh.
*Oppmann, M., Hofschaumweinfabrik.
*Leininger, Hans, Kfm.
Weber, J. G., Hausm.
Cadenbach, B., Schaumweinfabrikant.
Pöhlmann, K., Maj. a. D.
Schmitt, Dr. G., Reg.- u. Kreismedizinalrath.
Sohn, M., Zahnarztwtw.

18 *Rosenberger, Dr. med. J. A., Hofrath u. Univ.-Prof., Chir. Priv.-Klinik.

20 Seuffert, Bab., Priv.
Hammer, Bab., Privat.
Ludwig, A., Privatiere.
Krampert, Elisab., Priv.
Vollert, J. B., Landger.-Präs. a. D.

Holzthor-Gasse.

(IV. [Neumünster-] Bezirk, früher II. Distr. Verbindung der Karmelitenstraße mit dem Main-Kai.)

D 3.

1 Beck, Karl, Restaur.
Dietrich, Fr., Meerrettigh.

2 Förtig, Creszentia, We., Möbelhandlung.
Braun, L., Metzgersw.
Ball, Mich., Schuhgesch. (Laden.)
Meyer, Ernst., Charcutier. (Laden.)

3 (Hein, Joh., Möbelh.)
Nagel, Josefa, Kohlenh.
Schneider, K., Schuhmm.
Schneider, G., Schneider.
Fröhlich, Marg., Wittwe.
Herbach, Seb., Auslaufer.
Schleicher, G., Fuhrkn.
Thüngersleber, Holzspalt.
Wald, Klara, Zugeherin.

4 Schuckert, J., Kaufm.
Thein, Mich., Küfer.
Zellt, Anton, Schneider.

5 Kusterer, A., Kupferschmied.
Werr, A., Schreinerm.
Einwich, M., Obsthändl.

6 (Rauch, Gg., Gastw.)
Gasthaus zum Matrosen.
Lutz, Josef, Fuhrknecht.
Vogelsang, Jos., Buchb.
Oppelt, B., Hausknecht.
Warmuth, K., Zugeherin.

Hueber-Gasse[1]).

(II. [Hauger-] Bezirk, früher I. Distr. Innere Stadt. Führt in einer Biegung von der Theater- zur Kapuzinerstraße.)

F 3.

1) Nach dem Stifter der Huebers-Pflege, Adam Josef Hueber, gest. 1794, benannt.

1 Wunderling, Johann, Schlossermeister.
Käuflein, A., Invalidenr.
Martin, Joh., Wagner.
Fischer, Josef, Spengler.
Schwemmer, M., Wittwe.

2 (Treppner, H., Regierungs-Direktor.)
Schlüter, F., Briefträgerg.
Fröhner, Mich., Briefstr.
Firnekäs, Aug., Magazin.
Firnekäs, Anna, Wittwe.
Veit, Emil, Musiker.
Wehnert, F., Näherin.

3 (Frauenverein v. roth. Kreuz.)
*Pflegestation der Rothkreuzschwestern.
Rothkreuzklinik.
Seißer, Val., Oberschwest.
Wenz, Eva, Schwester.
Lindenberger, P., Schw.
Mayr, Salome, Schwest.
Knorr, Agnes, Schwester.
Bauer, Fridol., Schwester.
Stepper, Aug., Schwester.
Friedrich, Th., Schwester.
Maier, Kornel., Schwest.
Jung, Käthe, Schwester.

4 Bleisteiner, J. K., Rest.
Lenarz, Leonh., Schuhm.
Hauck, Ch., Schuhmacher.
Behringer, Nik., Postbote.
Bieger, Anna, Wittwe.
Rust, Gg., Kohlenführer.

5 *Lindner, J., Kohlenhändler (Compt. u. Lg.).
Wolf, Wilh., Milchhdlr.

2) Beim Siebnersbrunnen.
3) Im neuen Dorf.

Hutten-Straße[1]).

(VIII. [Sanderau-]Bezirk, früher IV. Distrikt Aeußere Stadt. Zieht in südlicher Richtung von der Sanderglacisstraße; ein äußerer Theil der Straße ist mit der vorderen Strecke noch nicht verbunden.)

E 6.

[1]) Zur Erinnerung an den vom Fürstbischof Christian Franz von Hutten angelegten großen Garten.

1 (Stahl, H., Justizrath u. Notar in Landshut.)
Stahl, Kath., Privatiere.
Stahl, Joh., Privatiere.
Stahl, Marg., Privatiere.
Uhl, Gg., Kreisscholarch.
Schell, Dr. Hermann, k. Universitätsprofessor.
Harster, H., k. Gymn.-Rektors-Wittwe.
Harster, Theodor, Regierungspraktikant.
Schmitt, Dorothea, Kaufmanns-Wittwe.
2 Rottenhäuser, K., Priv.
Kaufmann, Sabine, Priv.
Kaufmann, Elise, Priv.
Kaufmann, Thekla, Priv.
Sartorius, Josef., Apothekerswittwe.
Nickels, Frz., pr. Apotheker.
Schöppner, Anna, Priv.
3 Aukenbrand, J., Glasm.
Ulzheimer, M., Reallehr.
Bauer, Karoline, Wtw.
Wirth, Heinrich, Amtsgerichtssekretär.
Minoprio, L., Privatiere.
Minoprio, Ant., Kaufm.
Scharnberger, Reallehr.-Wittwe.
Scharnberger, Marie, Lehrerin.
Uhl, Marie, Pfarrerswe.
Weber, Marie, Priv.
Loster, P., ak. Bildhauer.
Warch, A., Notarswtw.
Schumann, M., Musiklehrer.
Gmelch, Friedr., Straßenbahnführer.
Hirt, Julius, Gärtner.
Strohm, Karl, Arbeiter.
4 (Lortz, L., Hofjuwelier.)
Cordemann, Anna, Generalstochter.
Cordemann, Hildegard, Generalstochter.
Witzel, Chr., Privatier.
Schober, L., Privatiere.
5 Scamoni, Papierhdlg. u. Buchdr.-Besitzers w.
Scharrer, Johann, Priv.
Holländer, Gg., k. geh. Rechnungsrath a. D.
Weingärtner, Paul, kgl. Steuer-Inspektor.
Weingärtner, M., Wittwe.
6 Dehner, P., Mühlbes.
Kiesel, Josef, k. Präparandenlehrer a. D.
Schwappach, M., Forstpraktikant.
Scheuring, L., Rechtsrath.
Pfeiffer, Joh., Schuhm.
Bade, Marg., Privatiere.
Bodler, Aug., Buchhlt.
Bayer, Franz, Privat.
7 Breitenbücher, A., Priv.
Mölzer, Kasp., Privatier.
Wurzschmitt, F., Architekt.
Böhm, E., Rentamtm.-W.
Hecht, Dr. Otto, Professf.
Dietz, Ad., Lehrer.
Frühling, Jos., Taglöhn.
Nörpelt, J., Schreinermeister.
Wolf, Josef, Briefträger.
Hart, Val., Baggereibes.
Klee, Matth., Schuhmm.
Hoffmann, Jul., Faktor.
Plank, A., Braumeisters-Wittwe.
8 Turngemeinde Würzburg, a. V. (Turnhalle).
9 Sommer, Marg., Wtw.
Lenz, Agnes, Wittwe.
Beck, Johanna, Privat.
Rudolf, Gr., Wittwe.
Hähnlein, M., Privatier.
Ewald, Marg., Wittwe.
Schmitt, J., p. Rechtsanw.
Link, August, Assistent.
Cazalet, Fr., Privatier.
Nörpelt, J., Schreinermeister. (Werkst.)
Metz, Josefine, Wittwe.
Hafer, Eva, Zugeherin.
10 Albert, A., Schreinm.
Seuffert, L., Wagenw.
Seuffert, Lenchen, Colonialwaarengeschäft.
Horn, Magd., Privatiere.
Silberthau, Marianne, Privatiere.
Silberthau, Sofie, Priv.
Leier, Kath., Privatiere.
Schmidt, M., Hptmswtw.
Vogel, A., Rg.-Raths-We.
Guggenmos, Oskar, k. Eisenbahnexpeditor.
Weickert, Fr., Lehrer.
11 Seyfried, H., Kaufm.
Mitesser, Aug., Kaufm.,
Reitmaier, B., Turnlehr.
Schmitt, Karl Stefan, pens. Lehrer.
Heres, Jos., Privatiere.
Breunig, Stef., Postadj.
Müller, Eva, Lehrersw.
Morstadt, A., Zuschneider.
12 Dorsch, Josef, Priv.
Wettinger, A., Notariatsg.
Dorsch, Wilh., Kaufmann.
Kolb, J. F., Bezirksgeom.
Spiesberger, Fr. J., Privatier und Hauptagent.
Albert, Marie, Privat.
Gahr, Joh., Privatiere.
Gahr, Josef, Privatier.
Them, Jak., Privatier.
Müller, Jos., Schuhm.
Arnold, Friedr., Schriftf.
Röder, Andr., Schuhm.
Schirl, Elise, Wittwe.
Gmelch, Marie, Bezirksamtsdienerstochter.
Sickinger, M., Schriftsetz.
Steigerwald, Schreiner.
Schäb, Lor., Schutzmann.
13 (Zacherl, Ludwig.)
Endres, Sabina, Wtw.
Bauer, F., Chem. u. kosm. Anstalt.
Mechler, Adam, Kaufm.
Siebenlist, Hedwig, Priv.
Haselmayer, Fr., Lehrer a. D.
Königer, Georg, Privat.
Rausch, Peter, Amtsger.-Sekretär.
Oefelein, Bezirksarztsw.
Leist, W., Volksschull.
Becker, Franziska, Priv.
14 Egelhaaf, J., Privat.
Körner, Ferdinand, Dachdeckergehülfe.
Schmachtenberger, Max, Privatier.
Boysen, Wilh., k. Landgerichtsdirektor a. D.
Weber, Max, Gymnasialprofessor.
Hofhauser, Eug. R., Prok.
Heldenberg, Marie, Privatiere.
Vierrether, Josef, Priv.
Amend, Seb., Postadj.
Stemig, Jos., Geschäftsd.
Herkomm, Marie, Priv.
15 Stahl, Erhard, Priv.
Arnold, Hugo, Prokurist.
Fäher, Joh. Jak., Agent.
Gagel, H., p. Lokom.-F.
Lutz, Joh., Rechn.-Rev.
Galvagni, Franz., Wtw.
Betz, Fr., Privatier.
Betz, Marie, Privatiere.
Maisel, Georg, Offiziant.
16 Rhein, Adolf, städt. Pfandamtmann.
Roelle, Leonh., Postadj.
Raab, M., Notarstochter.
Hänlein, Fr., Apothwtw.
Haag, J. A., Taubstummenlehrer.
Popp, Karl, Bahnerped.
Treppner, S., Bankprok.
Trüdinger, Ed., Kaufm.
Schnitzer, Bertha, Wtw.
Werle, Anna, Privatiere.
Thöbes, Agn., Privatiere.
17 Steinbach, L., Kaufm.
Fischer, Chr., k. Maj. a. D.
Güntzer, K., Privatiere.
Spieß, Joh., Arbeiter.
Closmann, L., Privatiere.
18 *Emmerling, Joh., Schreinermeister.
Popp, Amalie, Privat.
Singer, Leo, Kaufmann.
Raup, Jos., Kaufmann.
Römer, Dr. Fr., Oberstabsarzt a. D.
Späth, Lenchen, Oberförsterswittwe.
Vestner, Marie, Buchhalterswittwe.
Vestner, Otto, Kameralpraktikant.
Krieger, Elise, Arztwtw.
Heerwagen, Gg., Kaufm.
Beck, Jak., Intend.-Sekr.
Wahlen, Ant., Rentiere.
Vierengel, Joh., Näherin.
18½ Endres, Ant., Priv.
Kirchner, W., Bankier.
Reiß, E., Rentamtsoffizt.
Kühnreich, O., Posterp.
Schüpfer, Ver., Köchin.
20 Hartner, J. P., Rest. zur Blume.
Stierhof, Fr., Sackträger.
Ruckert, Ernst, Magist.-Sekretär.
Ziegler, Mich., Finanz-Rechnungs-Kommissär.
Häckel, Karl, Finanz-Rechnungs-Revisor.
Kunkel, Ludwig, städt. Kassen-Kontrolleur.
Kunkel, Fritz, Kaufm.
Scholl, A., Lehrerswtw.
34 (Kronewald, A., Tünchermeister.)
Würz, Georg, Gärtner.
Sans, Karl, Privatier.
Spiegel, Mich., Privat.
Schmitt, Max, Postadj.
Heinecke, A., Buchhändl.
Riegel, Cl., Stiftsdame.
Riegel, Hedw., Privatiere.
Herbert, Frz., Buchhalter.
Holzheimer, J., Holzhdl.
Haußner, G., Kohlenführ.
36 (Kronewald, A., Tünchermeister.)
Hartung, V., Architekt.
Franz, Friedr., Privat.
Franz, Hugo, Posterpeditor.
Boller, K., Bankbeamter.
Haupt, A., Kaufmwtw.
Kopisch, F., Buchhändler.
Förster, K. F., Aufschl.-Verwalter a. D.
Förster, Karol., Lehrerin.
Seufert, Val., Zimmerm.
Schneider, Joh., Trambahnführer.
Brust, L., Sandlieferant.
Hösling, G. J., Schmied.
Rothmar, J., Schuhmm.
Silling, Heinr., Konditor.
38 Fuchs, Mich., Produktenhändler.
Oberst, K., Kapitän.
Hauerwaas, Lench., Ob.-Försterswittwe.
Gmelin, Friedrich, Geschäftsführer.

Maul, Josefine, Wittwe.
Zenglein, Heinr., Forstamtsassistent.
Malik, Eduard, Architekt.
—(**Kratz**, Gebrüder, Baugeschäft.) Neubau.
—(**Kratz**, Gebrüder, Baugeschäft.) Neubau.

Jäger-Straße [1]).

(X. [Zellerau-]Bezirk, früher V. Distr. Zweigt von der Höchbergerstr. rechts ab und führt zur Schützenstr. und nach der Zeller Waldspitze.)

A B 4.

[1]) Früher der sog. Eselsweg.

3 (Bornberger, A., Fabr.)
Staab, Gr., Holzspalter.
Glücker, Ulr., Steinhauer.
4 Betz, A., Baumeister.
Fleischmann, M., Musik.-Wittwe.
Schmitt, E., Prov.-A.-D.
Werner, Gg., Taglöhner.
Berg, Elise, Baderswtw.
Eberl, J., Sortirbriefstr.
Schmid, Hans, Buchhltr.
Döllfelder, G., Bierführ.
Kerg, Paul, Kaufmann.
6 *Winter, T.-A., Tünchermeister.
Stift, A. M., Privatiere.
Bach, Fr., Büttner.
Schneider, Ph., Taglöhn.
Fuchs, A. M., Wäscherin.
Hügelschäffer, F., Brauer.
Mutzbauer, G., Brauer.
List, Johann, Taglöhner.
Schmitt, E., Kaminkehrer.
Dölling, Bernh., Hoboist.
Englert, Georg, Büttner.
8 (Stadtgemeinde.)
Feuerhaus Zellerau.
9 Kinzy, Karl, Sattlerm.
11 (Lannig, Th., Oekon.)
Heußner, Adalb., Bäcker.
Römmelt, J., Taglöhner.
Stahl, Jos., Bierführer.
Englert, Joh., Maschinist.
Debes, J., Schmiedmstr.
13 Mayer, A., Kamink.
18 *Kurz, F. J., Kessel- u. Kupferschmied. (Fabrik.)
*Kurz, J. N., Kupferwaarenfabrikant.
*Kurz, Frdr., Kupferwaarenfabrikant.
Lautenbach, Fritz, Oberkellner.
Weber, Max, Leutnant.
Kömpel, A., Assistent.
Jost, Oskar, Lackirmstr.
Foertsch, J., Buchhändler.
Paul, J., Lackirer.

Jakob-Straße.

(VI. [Rennweg-]Bezirk, früher I. Dist. Aeußere Stadt. Zieht von der Rennwegerglacisstr., links an der Sektkellerei J. Oppmann vorbei, in östlicher Richtung.)

G H 3 4.

—(**Rosenthal**, H., Priv.)
*Hoffmann, J., Kunstgärtner. „Tabatteldil".
2 (Herold, Fr., Fabrik.)
Trost, Melchior, Kutscher.
4 (Herold, Fr., Fabrikt.)
*Werkplatz von H. Kratz.
Jörg, Konrad, Kutscher.

—) Vom Bauherrn Dr. Karl Gottfr. Semper, Univ.-Prof. der Zoologie, „Tabatteldil", benannt d. h. Haus des guten Herrn; Taba = heilig, unverletzlich, Herr, Herrscher; atta = gut, aber zugleich auch Vater, el — Genetivform: dil — diele = Haus; demnach Taba atta el dil oder Tab' att' el dil.

Im Hammel.

(IV. [Neumünster-]Bezirk, früher II. Distr. Verbindet in einer Biegung den Dominikanerplatz mit dem Innern Graben.)

E 3.

1 Hofmann, M., Schrein.
Weickert, L., st. Arbeiter.
Gado, J., verpfl. Taxator.
Rost, G., Schuhmacherm.
Schmitt, Gg., Maurer.
Nöth, M., Wittwe.
2 Ziegler, G., Dachdecker.
Stahl, Gg., Postbote.
Pfaudt, Rob., Kellner.

[1]) Zum Hammel.

Ingolstadter-Hof [1]).

(IV. [Neumünster-]Bezirk, früher II. Distr. Durch zwei Thore mit d. Domerpfarrg. und der Marstr. [an der Schrannenhalle] verbund.)

E F 3.

[1]) Nach dem Dorfe Ingolstadt bei Ochsenfurt benannt.

1 (Beez, Philipp., Priv.)
Hörner, A. M., Köchin.
Büttner, Anna, Wittwe.
Friedrich, E., Zugeherin.
2 (Grätz, Geschwister.)
Schreiber, Th., Köchin.
Zorn, Friedr., Privat.
Fromm, Kath., Wittwe.
Weigand, M., Zugeherin.
3 Glück, Heinr., Bäcker.
Röder, M., Milchhdlr.
Stahl, Josef, Schneider.
Hofmann, Fr., Arbeiter.
Füller, Joh., Bahnarb.
4 (Appl, J., Feilenhauer.)
Zorn, G., Sackträger.
Schemm, Joh., Wagenw.
Schmitt, M., Wäscherin.
Nürnberger, O., Briefstr.
5 Mergenthaler, Geschwister.
Mergenthaler, M., Kleidermacherin.
Schäfer, E., Mechaniker.
Mergenthaler, R., Kleidermacherin.
Mergenthaler, B., Kleidermacherin.
6 (Schöner, A., Hotelbes.)
Einwag, Kilian, Büttner.
Hufnagel, B., Büttner.
Heyd, Aug., Postadjunkt.
Seitz, Ludw., Packetbote.
7 Kohlmüller, Schuhm.
Schneider, J., Flaschenbierhändler.
Ludwig, Joh., Seiler.
Kraus, A., Schreinm.-W.
Körner, M., Schuhmm.
10 (Hümmer, Gärtn.-W.)
Bach, Anna, Wittwe.
Wagenbrenner, Gg., Vergolder.
Oechsner, A., Kommissär.
Keß, Elisab., Maurersw.
11 Imhof, Frz., Kunstvereinsd. u. Produktenh.
12 (Dompfarreistiftung.)
Friedrich, Rosine, Privat.
Friedrich, Franz., Priv.
Grätz, G., Dompfarrkirch.
Grätz, A. M., Privatiere.
Korb, Marg., Büglerin.

Innerer Graben.

(IV. [Neumünster-]Bezirk, früher II. Distr. Von der Karmelitenstr. parallel mit der Juliuspromenade laufend bis zum Dominikanerplatz und Grabenberg.)

D E 3.

1 Königer, F., Musiklehr.
Königer, A., Kond. u. Caf.
Bischoff, M., Modistin.
Stoll, Anna, Wittwe.
Rüger, Joh., Kleidermacherin.
Hahn, Mich., Steinmetz.
Grimm, K., Pensionist.
Schenk, Elisab., Restaur.
2 *Schenk, Gg., Metzgerm.
Seelmeyr, J., Buchdruck. (Gesch.-Lok.)
Hespelein, A., Schneidermeister.
Spieß, H., Rentamtm. a. D.
Link, Dom., Schneiderm.
Hörst, Kathar., Köchin.
Engelhardt, Jos., Bierbr.
Wittmann, J., Stationsd.
Faßnacht, Jos., Agent.
3 Reichert, Josefa.
Reichert, Peter, Herrnkleidergeschäftsinhaber.
Seelmeyr, J., Buchdruck.
Gundling, J. A., Schriftf.
Fries, K., Handlungsg.
Stadelmann, Gg., Mehl- u. Landesproduktenhdl.
Losch, Eugen, Kaufm.
4 *Sans, A., Schweinemetzger.
Klemenz, M., Oberkassier.
Ziegler, Kilian, Metzger.
5 Gütter, Wilh., Mech.
Gütter, Café.
Dittmann, Anna, Privat.
Geyer, Joh., Kassier.
6 Brand, Gg., Privatier.
Dietz, R., Schneidergeh.
Kraus, M., Kleidermach.
Kraus, Kunig., Wittwe.
Weberbauer, P., Vorarb.
7 Ströbel, Seb., Restaur.
Simon, Fritz, Schriftsetz.
Mark, G., Geschäftreisend.
Beck, Ernst, Zuschneider.
Krapf, Doroth., Köchin.
Schramm, Anna, Wäsch.
8 Wörle, Ph., Privatier.
Leimeister, J., Kartoffelh.
Helbig, L., Wittwe.
Hofmann, Christ., Schneidermeister.
Wörle, Gg., Rentamtsgeh.
Dodel, P., Chirurg.
Hälbig, A., Schneidermstr.
Hofmann, B., Maurer.
9 Götz, K., Schneiderm.
Nüchtern, Georg, Herrenkleidermacher.
Keiner, B., Wittwe.
Großer, Stefan, Hausdiener.
10 (Bürgerspitalstiftg.)
Lurz, K., Postoberkond.
Schön, Peter, Privatier.
Grünewald, G., Kellermeister.
*Stubenrath, Dr. Kasim., prakt. Arzt.
11 (Vergl. Juliuspromenade 2[1]/3.)
12 Holländer, G., Kammmachermeister.
Weber, Mar., Privatiere.
Gärtner, Eva, Wittwe.
13 (Brauhaus Würzb.)
Endres, J., Restaurat. z. Schieferstein.
Schauer, Th., Schuhmm.
Kraus, J., Maschinenhausgehülfe.
Förster, Gg., Sattlerm.
Kreuzer, Leonh., Briefstr.
Ebert, Nikol., Schutzm.

9) Geburtshaus des berühmten Tonkünstlers Abt Gg. Josef Vogler, geb. 1749, gest. 1814

14 Meder, A., Schlosserm.
Hopfengard, Paul, Tagl.
15 (Werner, Gebrüder, Brauereibes. in Poppenhausen.)
Höhn, Mich., Restaur. zum „Mocca".
Thomas, B., Privatiere.
Gresser, Jos., Messerschmiedmeisterswittwe.
Gresser, Joh., Zitherlehrerin.
Fleischmann, K., Wittwe.
16 Seufert, S., Prodhdlr.
Fleder, Adr., Metzger.
Willner, Joh., Schuhmm.
17 Reißweber, August, Friseur u. Hühneraugenoperateur.
Faulstich, J., Schneiderm.
Eichelmann, Fr., Kellner.
Gerstacker, A., Oberkelln.
Gunnermann, D., Wtw.
Fritz, Karol., Zugeherin.
18 Karches, Dor., Wittwe.
Karches, J., Schreinerm.
Mauder, Anna, Wittwe.
Baumann, Elisabetha, Bildhauerswittwe.
Kromeis, Joh., Packersw.
19 *Lindner, Jul., Fett- u. Farbwaarenhandlg.
20 *Kastanienbaum, R., u. ***Kastanienbaum**, A., Eisen-, Glas-, u. Metallgeschäfts-Inhaberinnen.
21 Zehnder, Metzgermst.
Schraut, Val., Milchhdlr.
Siebenlist, J. A., Pensionist.
Prosser, K., Schneiderm.
22 *Ziegler, M., Weingutsbesitzer.
*Ziegler, M., Weinhdlg. (Inh.: Ziegler, Hans). (Comptoir.)
Endres, Nikolaus, Custos.
23 (Belschner, Gebrüd., Brauereibes. in Schweinfurt.)
Hofmann, Mart., Rest. z. Loreley.
Schleumung, Käthchen, Viktualienhändlerin.
Kiesel, Susanna, Wittwe.
Martin, Sim., Büttner.
24 Schubert, S., Sekr.-W.
Baumgärtner, F., Buchbindermstr. (Geschäftsl.)
25 Graber, Pet., Weinbergbes. u. Weinrestaur.
Eckert, Joh., Tapezier.
Werb, B., Schneidermstr. und Agent.
Lewald, S., Rauhwaarenhöndlr.
26/28 Kreiner, Margar., Oberkondukteurswittwe.

16) Zum Gugelhahn.
18) Ehem. Entbindungshaus.

Antlitz, Margarethe, Produktenhändlerin.
Antlitz, M., Dienstmann.
Dümig, F., Steinmetz.
27 (Graber, P., Weinbergsbes.) Weinwirthschaft z. gold. Traube.
30 Höhn, Katharina, Lumpenhändlerin.
31/33 *Klüpfel, Georg, Restaurateur.
Sebert, G., Schneiderm.
Vogel, Hans, Häfnerm.
Fahrner, K., Oberkelln.
Sahr, Friedr., p. Zugführ.
Konrad, K., Schuhmmstr.
Bieringer, S., Wittwe.
Büchner, J., Schreinermeister.
Weichsel, J., Univ.-Dien.
Dees, Ferdin., Lackirer.
32 Beckert, Ph., Privat.
Vierling, J., Spezereihdl.
34 Saiber, Anna, Priv.
Saiber, M., Uhrmacher.
35 Dörflein, Georg, Bürstenfabrikant.
Dörflein, S., Bürstenmacherswittwe.
Schober, F., Schneiderm.
36 Dünninger, J. u. B., Chirurgentöchter.
Henninger, B., Wäscherin.
Henninger, M., Büglerin.
Hellmuth, S., Reisender.
Full, M., Schreiner.
Keller, Elise, Schenkerswe.
Pröls, Anna, fr. Köchin.
37 Bögner, Frz., Bäckerm.
Brönner, D., Gesch.-Pack.
Reus, Kasp., Taglöhner.
Mehling, Matth., Kaufm.
38 Blum, B., k. Postoffizial a. D.
Homann, K., Buchb.-M.
Körber, Joh., Metzger.
Bötsch, Joh., Schuhmm.
Mohr, Jakob, Arbeiter.
Mohr, Anna, Köchin.
Siebenhaar, G., Maschinenstrickerei.
Lutz, Sofie, Wittwe.
Lutz, Josefine, Kleiderm.
König, J., Schutzmann.
Debon, Käth., Privatiere.
39 Schmitt, G. Franz, Weinhändler.
Gloggengießer, J., Uhrm.
Hub, Marie, Hebamme.
Hub, J. A., Faktor.
Troll, Jos., Metzgermstr.
Schmitt, Gg., Fabrikant.
Oppmann, Gg. Wilhelm, Wagenwärtergehülfe.
40 (Leipold, Mich.)
*Kolb, Karl, Tapetenhdlr.
Brückner, K., Schneiderm.
Schubert, Ant., juliusspv. Hausverw.-Assistent.
Dittmann, Fr., Restaurat.

38) Zum kleinen Hammel.

Schneller, G., Schieferdeckermeister.
Mock, Franz, Bremser.
Breitenbach, K., Wittwe.
40½ (Leipold, Mich.)
Korell, Anna, Wittwe.
Neumann, K., Kaufmann.
Kraus, M., Herrengarderobegeschäft.
Lange, Emm., Agent u. Musiklehrer.
Hübner, Max, Kaufmann.
Herrmann, W., Cigarrenarbeiter.
41 (Voll, L., Färbereibesitzer.)
Unterfichter, K., Friseur (Friseursalon).
Bausenwein, A., Kommiss.
Berger, J., städt. Arbeiter.
Zeltner, L., Obsthändler.
Seufert, Paul, Korbm.
42 Kleinschnitz, A., Rest. und Cafétier z. Dominikaner.
Boy, Anna, Oberbahnamtsverwalterswittwe.
Höhn, Wilh., Kaufmann.
Heckelmann, Ph., Briefstr.
43 Reidel, A., Privatiere.
Reidel, Jos., Postadjunkt.
Baumgärtner, Franz, Buchbindermeister.
Halbig, J., Malergehülfe.
Weber, Joh., Tapezier (Geschäftslokal).
Kreitlein, Adam, Kutscher.
Ilka, Isidor, Reisender.
Uehlein, Aug., Reisender.
45 Reuther, M., Inspekt.
Bumm, Gg., chir. Instrumentenmacher.
Beck, Georg, Kuttler.
Schöller, W., Stuckateur.
47 (Lindner, Friedr.)
*Unterfichter, Fr., Damenfriseur.
Schneider, A., Schneidermeister.
Ball, Kilian, Bureaud.
Natterer, A., Elektrotechn. u. Mechanikermeister.
49 Lang, Rosa, Wittwe.
Schmitt, Gg. S., Buchbinderei und Papierwaarenfabrik (Eingang Juliuspromenade).
Kemmer, Marg., Köchin.
Heim, Ludwig, Spengler.
Reinhardt, O., Kleidermacherin.
51 (Breiting, Josef.)
Schmitt, J. B., Spenglermeister (Werkst. u. Verkaufslokal).
Natterer, Aug., Elektrotechn. (Geschäftslokal.)
Behr, Konrad, Metzger.
Porzelt, Gg., Schneiderm.
Köhle, A., Bankbeamter.
Römmelt, Jak., Verkäuf.

Kögl, Richard, Kommis.
Gutermuth, W., Volontr.
Schießer, G., Schneiderm.
Meyer, Jos., Lehramtskandidat.
53 Breiting, J., Essigfab.
Göpfert, A., Ladnerin.
55 Danner, Bab., Rest.-Wittwe.
Lechner, M., Caf. z. Julia.
Rottenberger, G., Heizer.
Herold, Gg., Postbureaudiener.
Hartmann, Sebastian, Zeitungsträger.
Escherich, L., Buchbinder.
57 Evangel. Arbeiterverein.
Nagler, H., Restaurateur.
Thienemann, G., Hausvater. Herbrg. z. Heimat.
59 Eydam, E., Lampenfabrikantenwittwe.
Eydam, W., Lampenfabr. (Inh.: Siebert, Ad.)
Schmidt, Ad., Kaufm.
Hümpfner, Schneiderm.
61 Staudinger, Jul., Buchhändler.
Staudinger'sche, Jul., Verl.- u. Antiquariatsbuchhdl. m. Leihbiblioth.
*Staudinger'sche, J., Sortimentsbuchhandlg. (Inh.: Müller, Fr. J.)
Höhn, Wilh., Kolonialw.-, Tab.- u. Cig.-Hdlg. (Lad.)
Vornberger, Auguste, Privatiere.
Vornberger, L., Privat.
Seufert, B., Privatiere.
Huller, B., Privatiere.
Huller, Bab., Lehrerin.

53) Zum Klettenbaum.
59) Das ehem. Elisabethenhaus mit Kapelle.

Johanniter-Gasse siehe auch **Obere Johanniter-Gasse.**

Johanniter-Gasse[1].

(VII. [Peter-] Bezirk, früher IV. Distr. Innere Stadt. Von der Kaserng. bezw. vom Oberen Mainkai nach dem Johanniterplatz führend.)

D 5.

[1]) Nach der ehemaligen Komthurei des Johanniter-Ritterordens (jetzt Johanniter-Platz Nr. 2) benannt.

1 (Kistner, Marg.)
Dreitz, L., Korbmacher.
2 Winter, C. A., Privat.
Weber, Th., Lehrerobm.
Bonfig, Theod., Lehrer.

Lurz, Karl, Metzgerm.
Oegg, Landger.-R.-Wtw.
Oegg, Fr., II. Staatsanw.
Schnell, Therese, Forstmeisterstochter.
Glötzner, Leo, Professor.
Scherer, Fr., Oberamtsrichterswittwe.
Scherer, Dr. Christof, Privatdozent.
Lengauer, Gymn.-Prof.
Herold, Fr., Schneiderm.
Herold, Marg., Lehrerin.
3 *Hofmann, F., Kohlenhändler.
*Hofmann, M., Wittwe.
Walz, J. Gg., Oberkelln.
Schirmer, Fr., Kunstmal.
Kohler, M., Zugeherin.
3½ Lutz, K., Schreiner.
Engelhardt, Aug., Wtw.
Berlinger, B., Kaufmann.
Herlikofer, Th., Finanzrathswittwe.
Schmitt, Kathar., Oekonomenwittwe.
Werner, M., Schreinerswittwe.
Auffarth, Aug., Kaufm.
4 Mohr, J., Kleiderhdlr.
Fink, Hans, Postbeamter.
5 Röder, Anna, Oberkondukteurswittwe.
Betz, L., Schneidermstr.
Blatterspiel, A., Holzsp.
Friedrich, Marg., Wittwe.
Knochel, Ludw., Küfer.
Engerer, Marg., Priv.
Zink, Dorothea, Wittwe.
6 (Mohr, J., Kleiderhdl.)
Röder, A., Flaschenbierhändler.
Freund, A., Schneiderm.
Page, Gg., städt. Arbeiter.
Stühling, Arn., Tagl.
7 *Wolf, Christian, Mineralwasserf. z. roth. Kreuz.
Arnold, Anna, Wittwe.
8 (Urlaub, Priv. i. Wiesb.)
Then, M., Verwaltersw.
Oppenheimer, E., Agent.
Dosch, Pfandamtm. a. D.
Dosch, Ad., Polizei-Insp.
Lang, Joh., Privatier.
Lang, Karl, Kaufmann.
Burger, Emma, Sekr.-W.
Schwind, Käthchen, Priv.
Straub, Andr., Kriminalwachtmeister.
Krämer, Ad., Sekretär.
Wittmann, S., Damenschneiderin.
Bauer, Bruno, Privatier.
Lock, A., Privatiere.
Lehnig, Gustav, Eisenhdl.
10 Pfau, P., Schmiedem.
Hank, Rich., Gärtnergeh.

8) Zur Waffen nächst dem Johanniterhof.
10) Der vormalige Johannitergarten.

Schlier, A., Schneiderm.
Gmeiner, Jos., Waschanstaltsbesitzer.
Heinrich, Konr., Tapezier.
Ehrenreich, A., Schriftf.
Wegner, Andr., Arbeiter.
Kitz, Josefine, Näherin.
Klenlein, H., Steindr.
Röder, Frz., Tüncherm. (Werkstatt.)
Geißler, Josef, Kohlenhändler (Lager).
Schiestl, Matth. und Schiestl, Heinr., Kunstbildhauer (Atelier).
Webenbauer, Val., Lohndiener.
Ursprung, Joh., Mälzer.
12 Röth, Jak., Schreiner.
Neiding, E., Reisender.
Fuchsberger, J., Spengl.
Roth, Kath., Zugeherin.
Kraus, Kath., Zugeherin.
14 Kager, Chr., Schmiedmeister.
Schneider, E., Cementeur.
Berthold, Th., Privatiere.
Kordwig, Marg., Wtw.
Herrmann, A. M., Zugeh.
Leimeister, Heinr., Schuhmachermeister.
Platzer, Elise, Verkäuf.
16 Anforg, J., Büchsenm.
Ansbacher, D., Lederhdlg.
Klau, J., Weinhandlung.
Rosenthal, Laz., Holzhdl.
Rosenthal, Jos., Privat.
Hannwacker, M., Bezirksamtmann a. D.
Goldschmidt, Weinhändl. (Kellerei und Comptoir.)

16) Zur Henne.

Johanniter-Platz.

(VII. [Peter-] Bezirk, früher IV. Distr. Innere Stadt. Zwischen Augustiner- und Sanderstraße.)

D E 5.

1 Moritz, Kolonialwh.
Schnackig, L., Zuschneid.
Pfriem, Franz, Herrenkleidermacher.
2 Seligsberger, Geschw.
*Seligsberger, S., Wwe., Möbel-Ausstattungsgeschäft u. Antiquitätenhdl.
Seelig, Val., Restaurat. zum Deutschen Hof.
*Seligsberger, Bertha, Inhab. der Firma S. Seligsberger Wwe.
*Ballin, S., Weinagent.
Stumpf, Dr. J., Univ.-Prof. u. Landgerichtsarzt.

2) Das ehemalige St. Oswaldspital und die daraus entstandene Johanniter-Ordens-Komthurei sammt Kirche.

Kittel, Regiergsrath a. D.
3 *Pfriem, G., Metzger.
Grahn, K., Dekorationsmaler.
4 Oechsner, M. u. Fr., Weinhandlung.
Oechsner, Fr., Weinhdlr.
Oechsner, B., Privat.
Fischer, Gr., Wittwe.
Schauer, V., Oberamtsrichter a. D.
Behr, Nik., Vergolder.
Behr, Franz, Expeditor.
*Laubheimer, K., Weinhl.
Herzing, Regine, Priv.
Braungart, Rud., Landgerichts-Direktor a. D.
Becher, Ferd., Reisender.
Uzuber, Wilh., Kaufm.
Schmitt, M., Magnetopathin.
Dehner, Kaspar, Civil-Ingenieur.
Weinkamer, M., Priv.
Schiestl, Matth., Bildh.
Schiestl, Heinr., ak. Bildh.
Schmitt, O., Lehrerswtw.
Eisemann, El., Privatiere.
Redelberger, A., Hausm.
5 (Rosenthal, Hugo, Privatier.)
Sauer & Wilz Cigarrengeschäft (Laden.)
Walter, Karl, Schuhm.
Dehler, Fried., Wäscherin.
Bertuch, M., Versicherungsbeamter.
Lehr, Ferd., Buchhalter.
Lehr, El., Revisorswtw.
6 (Stadtgemeinde.) Abgebrochen.
7 Bernhard, K., Konditor.
9 *Oechsner, M., Bäcker und Weinwirth.
Hahn, Anna, Privatiere.
Hahn, Gr., Privatiere.
Dotter, Emilie, Köchin.
Erzgraber, M., Ing.-W.

Josef-Platz.

(III. [Grombühl-] Bezirk, früher I. Distr. Aeußere Stadt. Südlich von der Steinheilstr. gelegen.

H 1.

1 Döppler, K., Hausbesitzer.
Eger, Balth., Restaurat. z. St. Josef.
Eberlein, M., Buchhalt.
Dümmler, J., Obererped.
Krug, Frz., Bahnmeister.
Eichholz, Ottilie, Wittwe.
Mai, J., Bureaudiener.
Gößwein, P., Stationsg.
Baier, Mich., Buchhalt.
3 (Fischer, Jos., Baum.)
Rothdauscher, Friedrich, Fabrikarbeiter.
Hippler, Johann, Georg, Stationsdiener.
Müller, Albin, Kirchhofaufseher.
Blendinger, M., Briefstr.
Endres, Joh., Exped.
Barth, J., Maschinenhausgehülfe.
Fiedler, Lor., Arbeiter.
Hörl, Fr., Schreiner.
Klein, A., Packer.
5 (Fischer, Jos., Baum.)
Müller, J. A., Kellner.
Thremer, Lud., Kondukt.
Neckermann, J., Hausmetzger.
Blendinger, G., Wagenw.
Reichelmann, Maurer.
Karg, Josef, Schriftsetzer.
Leist, Max, Taglöhner.
Gößmann, Kasp., Heizer.
van der Beil, Fr., Schriftf.
Mainberger, M., Taglöhner.
7 (Fischer, Jos., Baum.)
Müller, Marie, Wittwe.
Winter, Andr., Schlosser.
Schmidt, Fr., Schreinerg.
Baumgart, K., Bahnarb.
Schindelmann, Schrein.
Schmitt, J., Postoberkondukteur.
Geyer, Joh., Schmied.
Krebs, S., Schneidemüll.
Breu, Georg, Wechselw.
Sendner, Josef, Fuhrm.

Josef-Straße.

(III. [Grombühl-] Bezirk, früher I. Distr. Aeußere Stadt. Verbindet die Steinheilstraße mit dem Josefplatz.)

H 1.

2 Bühler, R., Büttner.
Röll, Bernhard, Rest. zum Josefshof.
Sauer, Joh., Lokomotivf.
Gräf, Jos., Lokomotivf.
Zenker, G., Kondukteur.
Stephan, Joh., Schreiner.
Brennig, Karol., Wtw.
Schömig, L., Händlerin.

Julius-Promenade[1])

(mit Ochsenplatz).

(Nord: I. [Pleicher-] Bezirk, Süd: IV. [Neumünster-] Bezirk, früher ein Theil der Grenze des I. u. II. Distr. Innere Stadt. Zieht vom Ausgang der Karmeliten-

[1]) Nach Fürstbischof Julius Echter von Mespelbrunn, dem Gründer des Juliusspitals und der Universität benannt.
Die untere oder Spitalpromenade wurde angelegt 1764, die obere oder Hofpromenade in den 1780er Jahren.

straße ostwärts bis zur Einmündung der Kaiserstraße, Theaterstraße und Hauger-Pfarrgasse; auf der südlichen Straßenseite tragen die Häuser vielfach ihre Nummern rückwärts im Inneren Graben.)

D E 3.

1 *Borst, F., Lith. Anst. u. Druckerei, Etiquettenfab.
Borst, A., Buchdr.-Bes.
Rosenauer, L., Privatiere.
2 *Landauer, M., Apoth.-Bes. (Hirschapotheke).
Stadler, Friedr., Apothek.
2 1/3 Roth, Sebast., Priv.
3 Schmitt, Rest. z. Ochsen.
Schmalz, P., Radfahrl.
Mußmecher, F., Schneidr.
Flock, Simon, Privatier.
Grömling, M., Wagenw.
Pfrang, Gg., Auslaufer.
Leitner, Gg., Bureaud.
3 1/2 *Gutmann, J., Metzgermeisterswittwe.
Gutmann, E., Metzgerm.
Dentler, A., Schneiderm.
Höppel, A., Schneiderm.
Schlamme, N., Weinhdl.
4 (Lindner, Friedr., Inh. d. Firma A. Viernickel, Speditionsgeschäft und Güterbestätterei der kgl. bay. Staatsbahn.)
*Popp, Fr., Bureauinh.
*Unterfichter, F., Damenfriseur (Laden).
Haidt, M., Posterped.-W.
Maul, Karl, Bahnerped.
4 1/2 *Ott, Weingroßhdlr. und Griech. Konsul.
Brodersen, P., Kellerm.
Ott, Elise, Wittwe.
Ott, Fritz, Kaufmann.
Jähnig, Kurt, Kommis.
5 *Wolz, Jos., Gastwirth zum „Strauß".
*Stern, N., Kfm., Würzb. Glas- u. Holzmanufakt.
Brehm, Gg., Buchdruck.
Rosenbaum, L., Herrenkleiderfabrik.
Linz, B., Viehhändler.
*Lewald, M., Fellhdlg.
Löwenberger, Rika, Priv.
Thomas, Otto, Schuhmm.
Güßmann, Kun., Wtw.
Günther, J., Schriftsetzer.
Hippeli, Fr., Friseur.
Schmitt, M., Näherin.
Neeser, M., Komm.-Wtw.
Neeser, Marie, Wittwe.
Möhnlein, Anna, Privat.

6 Klingler, V., Besitzer des Gasthauses z. „Stadt Würzburg".
Greiner, L., Friseur (Lad.)
Langer, Jak., Restaurat. z. Stadt Würzburg.
Heinemann, H., Weißw.- u. Putzgeschäft.
7 (Stadtgemeind.) Pleich. Schulhaus.
Holzheimer, J., Hausm.
Bundschuh, Josef, städt. Kassediener.
Heppel, Jos., Schutzm.
Walter, M., Schutzmann.
Eßl, J., Polizeioberwachtmeister.
Schwinn, A., Accisnachg.
Heun, Hans, Lehrer.
Heun, S., Forstpraktikant.
Mayr, Quirin, Schutzm.
9 (Arens, Dr. C., Privatdozent.)
Hahn, Fried., Schlosser.
Hahn, Marie, Wittwe.
11 *Arens, Dr. C., Privatdozent.
*Augenklinik von Dr. C. Arens, vorm. Dr. Bäuerleins Augenklinik.
13 Hecker, Kun., Privat.
Hamberger, K., Agenten-Wittwe.
Hamberger, K., Kaufm.
Lißner, P., Postbureaud.
Sellmann, M., Monteur.
Hochrein, K., Kaufmann.
15 (Lindner, Friedrich.)
Krapf, Val., Invalide.
Hirschberger, S., Kaufm.
Bauer, B., Privatiere.
17 *Frisch, Dr., prkt. Arzt.
Hamburger Mil.-Dienst-Aussteuer- u. Altersversicherung. Zweigbureau.
Weinheimer, U., Wittwe.
Gros, Gg., Mg.-Sek. a. D.
Streiter, Ph., Inspekt.-T.
*Zeidler, Gust., Kaufm.
17 1/2 Heirich, Kaufmann.
Elser, Ant., Chirurg und Zahntechniker.
Brückner, Wilh., Kaufm.
Schlapp, Louis, Friseurgeschäftsinhaber.
Feistner, A., Kleidermach.
Herrligkoffer, K., Doktors-Wittwe.
Gerhard, Gg., Büttnerm.
„Neptun," Tiefbau-Bureau, Inh. Richard Soltans.
Meier, Nik., Schlosser.
Oechsner, J., Weinreisdr.

19 (*Juliusspitalstiftg.)
*Rosenberger, G., Hauptkassakontrolleur.
Schäfer, Vitus, Privatier.
Rügamer, Aug., Heilgeh.
Heller, Dr. L., Ass.-Arzt.
Stengel, Dr. H., Ass.-Arzt.
*Schuler, G., Pfarrer.
Brod, Dr. Mich., Ass.-Arzt.
Hesse, Dr. Paul, Ass.-Arzt.
Hofmann, Karl, Kaplan.
Eichmann, Ed., Kaplan.
Arneth, Dr. J., Ass.-Arzt.
Poly, Dr. Fritz, Ass.-Arzt.
Braunwart, Th., pharm. Assistent.
Scheblein, A., pharm. Ass.
Schneider, L., Bettauf.
Auth, Marg. Oberköchin.
Martin, M., Weißz.-Aufs.
Endres, juliusspt. Mühlp.
21 Feile, J., Bildhauer.
Feile, Gebr., Bildhauer.
Sans, Alb., Schweinem.
Müller, Mich., Cigarrenimport.
Greiner, Lud., Friseur.
Scherer, pens. Obererped.
Hauck, Joh., Restaurat. „St. Lucas" (Eingang Klinikstraße).
27 *Brehm, Gg., Hoflief., Herrengarderobengesch. Café Wittelsbach.
*Freudenthal II., Dr. Fel., Rechtsanwalt (Bureau).
*Haßloch, Theod., Cafet.
Frank, Max, Zahnarzt.
Schleier, H., Ingenieur.
29/31 *Schäfer, Bäckerm.
Heisler, Cig.- u. Tabakhdl.
Scharrer, Aquil., Reisend.
Steiner, A., Schirmfabr.
Kesselring, K., Konditor.
*Meisner, Ch., Sauer, L., u. Wagner, Rechtsanwälte (Kanzlei).
Frank, Friederike, Dam.-Konfektion i. Fa. A. Frank.
Tümmel, Ad., Geschäftsf.
Meisner, Ch., Rechtsanw.
Schilling, H., Mechanik.
33 (Sattler, Dr. L. u. J. G. **Neidert's Erben.)**
Krug, K., Cig.-, Tab.- u. Kohlenhandlung.
Schmitt, P., Buchbinder.
Mainberger & Bühler, Herrengarderobengesch. (Laden).
Rosenthal, F., Privatiere.
Poll von Pollenburg, H., Privatiere.

3) Ehemals Herberge und Eigenthum der Metzgerzunft. 4 1/2) Genannt Hof zum gold. Löwen oder zum großen oder kleinen Greifenstein, vormals das fürstlich Salm'sche Palais.

7) Das ehem. Strafarbeitshaus; im Jahre 1867 von der Stadtgemeinde gekauft und zu Schulen eingerichtet.

17) Das vormalige churfürstliche Brauhaus.

19) Der ehemalige Judenleichenacker. Der Bau des Juliusspitales wurde vollendet im Jahre 1579 nach einer Bauzeit von nur 3 Jahren. Vor dem Juliusspitale auf der Promenade steht das Standbild d. Stifters, Fürstbischof Julius Echter von Mespelbrunn geb. 18. März 1544, gest. 13. Sept. 1617; er regierte 44 Jahre.

Kärner-Gasse.

(IV. [Neumünster-] Bezirk, früher II. Distr. Führt parallel der Karmelitenstr. vom Gasth. z. Anker bis zur Fleischbank.)

D 3 4.

1 (Oechsner, Valentin, Plattenhändler.)
Eydel, Gg., Schneidermeister.
Eydel, B., Stadthebamme.
2 (Würth, Kunstschloss.) Fabrikationsbetrieb.
Heimbeck, Jak., Agent.
Schuhmann, L., Gärtner.
Kirsch, Barb., Wäscherin.
Ostertag, A., Taglöhner.
Düngfelder, M., Büttner.
Brehm, G., Blumenbind.
3 Amend, M., Holzhändlerswittwe.
Amend, Lorenz, Schiffer.
Seibel, Ant., Holzmacher.
4 Betz, Elise, Kärnerswe.
Barthel, Magd., Zugeher.
Rauch, Barb., Viktualienhändlerin.
5/7 *Würth, C. A., Kunstschlosser u. Gitterstrick.
*Würth, C. A., jr., Kunstschlosser.
6 Huth, F., Privatiere.
Huth, Marg., Privatiere.
Metzger, Pet., Tapezier.
Mayer, Ad., Reisender.
8 (Säger, Schuhwhdl.)
Müller, K., Bürstenm.
Engelhardt, A., Taglöhn.
Kohlhepp, Jos., Lackirer.
Dinkel, Joh., Fuhrmann.
9 Seuffert, Kärnerswe.
Birkel, Georg, Holzmess.
Meerwald, Ther., Wtwe.
10 Schmitt, G., Güterführer.
Drechsler, G., Stationsg.
11 (Stadtgemeinde).
Lochner, K., Fuhrwerkbes.
12 (Dorsch, Michael.)
Popp, S., Schuhmm.
Kolb, Marg., Zugeher.
13 Wolpert, M., Fuhrm.
14 (Dorsch, Michael.)
*Dorsch, M. jr., Schuhfabrik (Werkst.).
Konrad, A., städt. Arbeit.
Hetterich, M., Wäscherin.
Kohlhepp, J., Steinhauer.
Stahl, Josefa, Zugeher.
15 Karches, Heuhändler.
Dumor, F., Schlossermstr.
16 Koch, Sigm., Kärner.
Koch, Joh., Stockfischhdlr.
Waigand, Jos., Heizer.
17 Popp, Peter, Wirth z. Mainkette.

Isenberg, F., Schneider.
Heinlein, M., Schlosser.
Heinlein, J., Hülfsheizer.
18 Dittmar, E., Privat.
Dittmar, M., Holzhandl.-Geschäftsführer u. Bes. des Maximiliansbades.
Netschert, M. J., Holzhandlung.
19 Wolpert, G., Fuhrm.
Wolpert, M., Fuhrmann.
Hemmerich, A., Maurer.
20 Wohlfahrt, Mich., Produktenhändler.
Schüll, A., Spenglermst.
Bocklet, Nik., Hausdien.
Haager, K., Wäscherin.
21 Leppich, B., Kärner.
Kordowich, J., Taglöhn.
22 Roth, J. M., Schlossermeister.
Lösch, M., städt. Arbeiter.
Nieser, Gr., Büglerin.
Schmitt, K., Zugeherin.
23 Koch, J., Holzhdlr.
Jakob, Ap., Zugeherin.
Koch, Frz. Joh., Kaufm.
Blatterspiel, Valentin, Schneidermeister.
Groß, Gertr., Wittwe.
Groß, Eva, Strickerin.
Groß, Therese, Näherin.
Vogel, A., Privatiere.
Pfister, M., Pfründnerin.
24 (Roth, J., Schlosser.)
Schrätz, J., Schneiderm.
Bohn, Joh., Dienstmann.
Ziegler, M., Eierhdlrin.
25 (Koch, Johann, Stockfischhandlung, Laden.)
Geßner, Wend., Privat.
26 Völker, M., Schmiedmeister.
Hofmann, F., Schneider.
Metz, Otto, Fabrikarbtr.
27 *Ullrich, K., Fischhdl.
Bayer, Jos., Schiffer.
Reichert, A., Privatiere.
27 1/3 Hartmann, Mich., Schuhmachermeister.
28 (Kusterer, A., Kupferschmied.)
Appel, Barb., Wittwe.
Biedermann, Gg., Hausmetzger.
Scholl, Jak., Auslaufer.
Gutmann, Genov., Wtw.
29 (Rauch, Gg., Gastw. z. Matrosen) Stallung.
30 Rauch, Gg., Gastw. zum Matrosen.
Dettelbacher, J. A., Wagnermeister.
Willmuth, A., Glasergeh.
31 (Ziegler, Josef.)
Schönlein, Gg., Kolonialwaarenhdl.

25) An der Holzpforte „Zum rothen Thor".
31) Am rothen Thor „Zum kleinen Christophel".

Ziegler, A., Palier.
Ziegler, A., Privatier.
Wiener, Ludw., Maurer.
Hofmann, Marg., Taglöhnerswittwe.
Müller, Christ., Arbeiter.
Sauer, A., M., Wittwe.
Rummel, Barb., Taglöhn.
32 Wirth, M., Fuhrmannswittwe.
Schmidt, Apoll., Privat.
Rauch, F., Bureaudiener.
33 Wieland, Postbureaudiener.
Keßler, Georg, Schuhmm.
Vogel, Felix, Schneider.
Rudel, Bab., Wittwe.
35 Krenig, B., Privatiere.
Huth, Elis., Zugeherin.
Schönlein, Gg., Kaufm.
Kaniber, G., Hausdiener.
Remlein, Agnes, Wittwe.
37 (Stadtgemeinde.)
Stein, Isidor, Metzgerm.
Grünewald, Hrch., städt. Schlachthofaufseher.
Kaniber, E., Bahnwärtw.
Dennerlein, Joh., städt. Taglöhner.
39 (Stadtgemeinde.)
*Seligmann, H., Fell- u. Darmhdlg. (Comptoir).
Streng, J., pens. Schutzm.
Vöth, Luitp., Schutzm.
Lorenz, Dorothea, Wittwe.
41 Seligmann, Herm., Fellhändler.
Haas, Georg, Taglöhner.
Zängler, Kil., Taglöhn.
43 (Stadtgemeinde.)
Krug, J., Schuhmm.
Billenstein, Theodora, Taglöhnerin.
Schäfer, F., Bahnarbeiter.
Ebner, K., Kommissionärswittwe.
Fuchs, B., Taglöhnerin.
45 (Stadtgemeinde.)
Wagner, J., Fuhrmann.
47 (Stadtgemeinde.)
Seufert, Kärnerswtw.
49 (Stadtgemeinde.)
Durchholz, E., Wachtmstr.
Großmann, J., Schutzm.
Pfriem, M., Schweinehld.
51 (Stadtgemeinde.)
Leußer, A., Unterhdlr.-W.
Schmidt, J., Metzger.
Seißinger, B., Zugeherin.
Zorn, Joh., Schuhmacher.
Stark, Elise, Näherin.
Weckesser, K., Zeitungstr.
Rüttinger, Schuhmachm.
Geißler, Anna, Privatier.
Müller, B., Wäscherin.

37) Auf dem Schlüpf zum Hollerstock.
39) Zum Seidenbeutel.
41) Zum Unterschlüpf.
49) Zum Gatter.

*Lewald, M., Häutehdl. (Lager u. Comptoir).
Baer, Häutehandlung (Lager u. Comptoir.)
Dettelbacher, Wagner. (Werkstätte.)

Kaiser-Platz.

(II. [Hauger-] Bezirk, früher I. Distr. Innere Stadt. Am Hauptbahnhof.)
F 2.

1 (Buchner, Ther., Kom.-Rathsw. in München.)
Bing & Fürther, Lederhdl.
Fürther, Isid., Lederhdlr.
*Kohn, Gebr., Manufakturwaarenhändler.
Guth, Louise, Privatiere.
Kohn, K., Großhändler.
*Kohn, E., Großhändler.
Kübler, Georg, Prokurist.
Vocke, Dr., Gen.-Arzt a. D.
Schultes, Wilh., k. Reg.-Rath.
Leipold, F., k. Obererped.
Knell, V., k. Eisenbahnverwalter.

Kaiser-Straße.

(West: I. [Pleicher-] Bezirk, Ost: II. [Hauger-] Bezirk, früher I. Distr. Innere Stadt. Führt von der Juliuspromenade und der Theaterstr. nördlich bis zum Kaiserplatz [und zum Bahnhof].)
E F 2.

1 Meder, Th., Privatierswittwe.
*Lüpsch, Georg, Manuf.-, Leinen- u. Baumwollwaarengesch. (Laden.)
Stern, S., Privatier.
Wiesner, L., Justizrathsw.
Ammersbach, L., Zugführerswittwe.
2 *Volkenstein, G., Delikateßhändler.
Schneider, Leonh., Friseur (Laden).
Grupp, Josef, Optiker.
Balta, Theod., Masken- u. Frackverleihgeschäft.
Schmitt, Wilh., Kaufm.
3 Bechtold, Jakob, priv. Apotheker.
Löb, Mos. K., Huthandlg.
Hereth, Fritz, Kurz-, Weiß- u. Wollw.-Händler.
Ruckert, J. A., Lehrer.
4 Hug, Ther., Gummi- u. Guttapercha-Geschäfts-Inhaberin.
*Hug, V., vorm. Gebrüd. Stiefenhofer, chirurg. und techn. Gummi- u. Guttapercha-Geschäft, Sanitätsbazar.
*Hoffmann, J., Blumengesch. (Laden).
*Löwenthal, S., Kaufm.
Wagner, Rich., Rechtsanwalt.
5 Stickler, R., Zahnarztswittwe.
*Laredo, J., Kaufmann.
Heidenheimer, J., Kaufm.
Fleckner, Dr. Cl., prakt. Arzt und Zahnarzt.
6 *Rieß, Ernst, Bäcker und Konditor.
Schoch, H., Kaufmann, Tuchgeschäft.
*Weglein, Dav., Bankier.
Trunk, Jak., Kaufmann.
Lutz, Ida, Kunstmalerin.
Stapf, Fritz, Schuhmach.
7 (Strauß, W., Privatier.)
Zapff, Wilh., Manufakt. u. Modewaaren-Gesch.
*Mai, D., Kaufmann.
*Fels, R., Weinagentur.
Gunzenhäuser, Herm. Kaufmann.
Krauß, Louise, Privatiere.
8 Stümmer, Fr. C., Priv. und Inhaber d. Weinrestaur. Hohenzollern.
*Schmitt, Helene, Charcutiergeschäft (Laden.)
Oppenheimer, Heinr., Dr. med., prakt. Arzt.
*Wiegand, Otto, Optiker.
Heilig, Gg., Bremser.
9 *Glock, G., Dauthendey Nachf., Photog. Anstalt. Photokeramische Anstalt.
*Weglein & Lehmann, Bankgesch. (Gesch.-Lok.)
*Staudinger'sche Kunsth. (Laden.)
Peisser, Dr. Alfr., Assist.
*Weiler, Dr. Alb., pr. Arzt.
Schwabacher, Em., Priv.
Popp, Johann Mich., Kaufmann.
Popp, Martin, Privatier.
10 (Popp, Johann.)
Popp, Joh., Porzellan- u. Glaswaarengeschäft (Laden.)
Gärtner, Alb., Kaufm.
Klau, Theresia, Kaufmannswittwe.
Schwab, S., Kaufmann.
van Zeyl, Henri, Lehrer a. d. k. Musikschule.
Eberlein, Joh. Gg., Ausg.
11 *Dauner & Engert, Med. Drogenhandlung.
Neumann, Johanna, Handschuh- u. Cravattengeschäft (Laden).
Forchheimer, Dr. L., Spezialarzt f. Hautkrankheit.
Herrmann, J., Bankier.
*Dauner, P., Kaufmann.

*Engert, C., Kaufmann.
Rundberg, Louis, Archit.
12 Stühler, Gg., Priv.
Schwab, S., Weißwhdlg.
Gunzenhäuser, H., Tuch- u. Buckskinhdlg. en gros et en detail. (Laden).
Ettlinger, Ph., Maschin.-Meister u. Cigarrenhdl.
Breunig, Dr. med. Karl, praktischer Zahnarzt.
Wolffing, M., Buchh.-W.
Merz, Hans, Stenograph, bis 1. I. 03.
13 *Scheiner, F., Papierhandl., graph. Kunstanstalt, kgl. bayr. Hoflief.
Scheiner, Her., Prokurist.
Stettenheimer, H., & Cie., Schuhwaaren en gros.
Stettenheimer, H., Kaufm.
Rosenbusch, Sig., Kaufm.
Pfister, Jak., Zugführer.
14 (Buchner, Therese.)
Maag, Simon, Schuhwaaren (Laden).
Schirmer, Gg., Friseur (Laden).
Haas, Alb., Kaufmann.
Stein, Moritz E., Privat.
Klett, O., Oberingenieur.
15 Koch, Jos., Kaufm.-Wtw., Inh. d. Firma: G. F. Koch, Kolonialw.- und Cigarrenhandlung.
*v. Wien & Mayer, Tuchhandlung.
van Wien, D., Kaufm.
Strohmberg, C., Bankier.
16 (Wucherer, W. F. & Cie.)
Wucherer & Cie., Chokoladefabr. (Detailgesch.).
Tietge, Karl, Kaufmann.
Stern, Max, Kaufmann.
Titscher, Karl, Kaufmann, Parfumerie Victoria.
Kaufmann, Cl., Mäntelgeschäftsinhaberin.
17 Linz, Aron, Privatier.
Altschüler, Schuhwhdlg. (Laden.)
Lang, Alwine, Cigarrenhandlg.
Schwab, Josef, Privatier.
Welden, L. Frh. v., k. Inspektor.
18 Kriner, Josef, Inh. d. F. Friedr. Wittstadt, Musik-Instrum.-Fabrik.
Hirschmann-Sohn, Tuchhandlung (Laden).
Heinemann, D., Herren- und Knabenschneider.
Hirschmann, M., Tuchhdl.
Wittstadt, Engelbert, Instrumentenmacher.
19 Baumann, J., Zahnt.
Franck & Cie., Filiale der Straßb. Schirmfabrik.
*Kriegsheim, F., Kolonw. u. Delikatessenhandl.
Lehmann, J., Bankier.
Behrlenz, Jos., Kaufm.
Lein, Heinr., Kaufmann.
Hahn, Elise, Privatiere.
Hahn, Justine, Privatiere.
20 (Büdel, Fritz.)
Hotel Deutsch. Kaiser.
*Bauer, Chr., Hofphotogr. (Atelier).
Glock, A., Manufwhdlr.
Bevilaqua, Adam Ant., Kaufmann.
Herbert, Jos., Depeschenb.
Ziegler, Peter, Kaufm.
21 Fuchs, F. M., Privat.
Lewkowitz, R., Cigaretten u. Tabake (Laden).
Weyrauch, Gg. (Schmitt, A., Nachf.), Charcutier (Laden).
Kaiser's Kaffee-Geschäft (Laden).
Mertz, H. v., Quirnheim, Hauptm. im 9. Inf.-Reg.
Oehninger, Henr., Postoffizials-Wittwe.
Bourguard, Katharina.
22 *Büdel, Fritz, Hotelbes. Deutscher Kaiser.
23 Reich, M., Privatiere.
Möbius, Alfred, Thee- u. Konfitürenhandlung.
Pelletier, B., Privatiere.
*Hausmann, H., Spedit.
24 Mainhart, K., Gürtler u. Silberarbeiter, kirchl. Kunsthandlung.
*Lustig, B., Kaufmann.
Scheidt, Hannchen, Wtw.
Brandenburger, Leop., Waaren-Agent.
Eichholz, J., Bahnschm.
25 *Fritz, J. B., Hotelbes. zum Würzb. Hof.
26 *Sixt, Ant., Hotelbes. (Hotel Victoria).
Munz, Ant., Kaufmann.
27 *Knab, A., Privatier.
*Knab, Essig- u. Spirituosenfabr., Hoflieferant.
*Knab, Josef, Fabrikant.
*Knab, Karl, Fabrikant.
Hellmann, Dr. L., Spezialarzt.
Weber, Dr. Adalbert, Kreisschulinspektor.
Freund, Jean, Rentier.
Ott, M., Amtsrichtswtw
Kießling, Rud., Landesgerichts-Sekretär a. D.
Knobel, F., Kaufmann.
Schmitt, Karl, Kutscher.
Schmitt, L., Hausmeister.
28 (Buchner, Therese.)
*Baer, S. M., Kurzwh en gros.
Baer, J., Privatiere.
Kruse, Anna, Privatiere.
Schleicher, J. A., Kaufm.
Schleicher, Rich., Kaufm.
Fries, G. S., Lehrer.
Kleemann, W., Kaufm.
29 *Stern, Dr. Otto, k. Justizr. u. Rechtsanw.
*Dr. Stern & Haas, Rechtsanw. (Kanzlei.)
Wallmüller, Cigarren- u. Kolonialw.-Gesch. Inh. G. Hüttner.
Kahn & Co., Tuchwhdlg. en gros.
*Kahn, S., Kaufmann.
Wallmüller, Therese, We.
Adler, M., Apoth.-Wtw.
Hüttner, Gg., Kaufm.
31 Väth, G., Cigarrenhdl.
Halbmayer, A., Konditor.
Kreuzer, Hans, Friseur (Laden).
Reich, Edm., Kaufmann.
Dorsch, Anna, Privatiere.
*Haas, A., Kaufmann.
Rösch, Christ., Kaufm.
33 *Buck, Anna, Hotelbesitzerin, Hotel National.
Rüdel, Josef, Portier.
Buck, M., Hoteldirektor.

Kant-Straße [1]).

(VIII. [Sanderau-]Bezirk, früher IV. Distr. Aeußere Stadt. Zieht jenseits der Bahnlinie längs derselben von der Siebold- bis zur Randersackererstraße.)

G 6 7.

[1]) Nach dem Philosophen Kant benannt, früh. Philosophenweg.

12 *(Lömpel, G., Zimmermeister.)
Arnold, L., Buchdrucker.
Scheller, P., Tapezier.
Feldmeyer, Jos., Kunstmaler.
Regula, J., Zimmerm.
Werner, Ed., Bautechn.
Larcher, Bab., Wittwe.
13 *Lömpel, Zimmerm.
Benghauser, M., Wtw.
14 (Lömpel, Zimmerm.)
Zwack, Ed., Postadjunkt.
Schneider, Eug., Architekt.
Stockert, Christ., Militärgerichtssekretär.
Gotthardt, Franz Xav., Zimmerpalier.
16 Schad, F., Fuhrwerksbesitzer.
Kirchner, Ad., Taglöhner.
Krenzer, Br., Maurer.
Bühler, H., Taglöhner.
Kühhorn, H., Konditor.
17 Oehrlein, Büttnerm.
Mittenzwei, M., Modistin.
Joos, Hans, Auslaufer.
Döhling, Jak., Schreiner.
Wärther, J., Bureaud.
Löser, Kath., Wittwe.
18 Katzenberger, Heinr., Milchhändler.
Eberlein, Magd., Wittwe.
Schaber, Friedr., Wagenf.
Kolb, K. J., Kaufmann.
Wolfermann, W., Kutsch.
19 Sällner, G., Privat.
Rauchalles, H., Rechtspraktikant.
Seubert, M., Schreiner.
Dietl, Apoll., Wittwe.
Müller, Frz., Buchdruck.
Balling, Joh., Schreiner.
Seuffert, Alb., Stuckateur.
Vonderlin, M., p. Rentamtsdiener.
Kraus, Frz., Auslaufer.
Eisenmann, J., Schreiner.
20 (Kordowich, Lorenz.)
Wagenbrenner, M., Priv.
Kiele, G., Stuckateur.
Freund, Otto, Inspektor.
Bourgin, Nik., Gärtner.
Krapf, Joh., Maler.
Freytag, F., Magazinier.
Deppisch, Georg, Magaz.
Müller, Marie, Wittwe.
Friedrich, J., Kaufmann.
Geißner, M. Magd., Wtw.
Kemmer, Matth., Bildh.
Hornung, R., Bautechn.
21 Kordowich, Lorenz, Kolonialwaarenhandl.
Freund, K., Hauptm.-We.
Baum, A., Bez.-Kulturingenieur.
Springer, Ther., Wittwe.
24 (Hofmann, J., Priv.)
Wachter, Bertha, Privat.
Ruhle, A., Privatiere.
Hack, Phil., Privatier.
Hoderlein, F., Majorsw.
25 (Hofmann, J., Priv.)
Aign, Th. Fr., Architekt und k. Professor.
Mammel, Pauline, We.
Wille, Gustav, Intendantursekretär.
Spörl, Karl, Kaufmann.
26 Wolf, Frz., Schreinermeister.
Reichert, Ernst, Civiltransporteur.
Müller, Reg., Privatiere.
Brack, Matth., Agent.
Brack, Lor., Schuhmach.
Mann, M., Privatiere.
27 Hofmann, P., Priv.
Kehl, Fr., Mal. u. Lack.
Koitzsch, Arth., Kaufm.
Geidt, Dietr., Kaufmann.
Horn, Marie, Näherin.
Eisemann, H., Schreinermeister.
Heirich, A., Univ.-Bauschreiber.
Werner, Adalb., Wagner.
28 Hofmann, P., Priv.
Hofmann, W., Wittwe.
Dotter, Agathe, Restaurateursfrau.

Walter, H., Sekret.-Geh.
Grießhammer, Friedrich, Sekretariatsgehülfe.
Schmachtenberger, Max, Schreinermeister.
Schmitt, J., p. Zugführ.
Hartmann, M., Tüncher.
Brückner, J. J., Korbm.
Kraut, Gg., Schneider.
33 *Stein, W., Essigfabr.
Weigand, Gg., Büttner.
34 Heussinger, Franziska, Wittwe.
Reubelt, E., Wittwe.
Reubelt, Adam, Kanzlist.
Schneider, Jos., Taglöhn.
35 (Heussinger, Franziska, Wittwe.)
Saukel, L., Zimmerer.
Liebst, M., Zimmerer.
Schwind, Joh., Schmied.
36 Heeg, M., Privatiere.
Heeg, J., Schieferdecker.
— **(Riegel**, Georg.)
Aßländer, Jos., Tüncher.
— **Schätzlein**, Josef, Kunstgärtnerei.
45 Tröger, Gg., Priv.
46 (Arnold, A., Weinh.) Sommerwohnung.
47 Schliermann, Lokomf.
50 Schramm, Franz, Bauunternehmer.
Strehler, Frz., Privatier.
Winkler, M., Chem.-W.
Winkler, Rech.-Kommiss.
50½ (Steinhardt, S.)
Knapp, Emil, Posterped.
Brückner, H., k. Steueroberkontrolleur.
Reichel, Jos., Kaufmann.
Seybert, Gg., Mineralwasserfabrikant.
51 (Stahel, Oskar.)
Hetterich, Erh., Schrein.
Schürger, A., Gärtnerswittwe.
53 Fraaß, S., Postoberexpeditor.
54 Rahn, L., Reg.-Forstsekretär.
54½ (Bäuerlein, Wilh.)
Henn, Wilh., k. Intendant.-Sekr.
Wagus, M., Kfmswtw.
Brenner, O., Privatier.
Borst, Andr., Privatier.
55 Sachs, A., Posterped.
56 (Weyde, Emilie.)
Weyde, Wilh., Zuschneid.

Kapuziner-Straße.

(II. [Hauger-] Bezirk, früher I. Dist. Innere Stadt. Führt vom Residenzplatz bezw. Rennweg nach dem Rennweger Ring.)

F G 3 4.

1 (Schlötter, Johann.)
*Schwabacher, A. W., Weingroßhdlg. (Kellerei u. Comptoir.)
Völker, Franz, Schlosser.
Glaser, Vikt., Privatiere.
Glaser, Karol., Gesangslehrerin.
Hugo, Adam, Postbote.
Butz, Hch., Bierbrauer.
Götz, Seb., Privatier.
Götz, Joh., Bauzeichner.
Siber, Dr. Stef., Spezialarzt für Chirurgie.
Bartl, Marie, Schauspiel.
Huberth, P., Lohndiener.
1½ Wehner, Dr., Andr., Hofrath u. Brunnenarzt.
Lyptstadt, B., Cigarettenf.
Steinhäuser, Anna, Rent.
Schäfer, Bernh., Buchhlt.
1⅓ (Wehner, Dr. Hofr.)
Fleischmann, Frz. Josef, Justizrath.
*Ziegler, H., Weinhändl.
Koch, Karl, Privatier.
Haas, Ernst, Reg.-Funkt.
Scheuring, Hausmeister.
2 (Hutten, Frh. v., Erben.)
Gerstner, M., Generalleutnant u. Kommand. d. 4. Division.
Full, Dr. C., Professor.
Hoffmann, K., Wittwe.
3 Bentheim-Tecklenburg, Mel. Gräfin, Rent.
Lang, Ed., Major.
Thüngen, Ernst, Frhr. v.
4 Hueberspflege.
*Fink, Eust., Hausvater.
Hörning, A., Hausmutter.
5 Sartorius, J., Rentiere.
Sartorius, L., Rentiere.
Sartorius, K., Rentiere.
Dörfler, F., Oberleutnant.
6 Adeliges Julianum.
Hümmer, Dr., k. geistl. Rath, Direktor.
Helmschrott, Chr., Präfekt.
Geist, Josef, Präfekt.
Hümmer, Haush.-Vorst.
7 *Lindner, J., Kohlenhändler.
*Rust, Franz, Kohlen- und Holzhändler.
Brehm, Anna, Privatiere.
Ernst, Lis., Privatiere.
Ernst, Louise, Privatiere.
Popp, Kuni, Kleidermach.
Popp, M., Kleidermach.
8 (Militärärar.) *Gardistenkaserne.
*Lindemann, A., Musikdirigent.

1) Ehemal. Sand'scher Hof.
4) Gegründet 1794 vom Kaufmann und Stadtrath A. J. Hueber.
7) Mit Gedenktafel an den Komponisten Richard Wagner, der hier wohnte und seine „Feen" komponirte.

Brunner, Lor., Sergent.
Weber, Hans, Sergent.
Hupp, Fr., Wachtmeister.
Michel, H., Zahlm.-Asp.
Zuchtriegel, J., Sergent.
Wolfermann, J. G., Sanitätsfeldwebel.
9 (Ebert & Jacobi.)
Wackenreuder, Josefine, Landgerichtsassessorsw.
Wackenreuder, Paul, Intend.-Assessor.
Mayer, S., Rechn.-Rath.
Horn, Eva, Privatiere.
Lutz, Lina, Privatiere.
10 (Staatsärar.) Hufbeschlaglehranstalt.
11 (Ebert & Jacobi.)
Lagerhaus d. Chemikal.-, Drogen-, Material- u. Farbwaaren-Großhdlg. Ebert & Jacobi.
13 *Geys, K., Malzfabr.
*Geys, A. L., Malzfabrik.
15 (Geys, K., Malzfabr.)
*Krämer, J., Obermälzer.
17 Schlötter, Joh., Priv.
Faulhaber, M., Privatiere.
Harter, Kaspar, Schuhmachermeister.
Reuß, Josef, Offiziant.
Höhn, Magd., Privat.
Koch, Lisette, Privatiere.
Ottmann, L., Finanzrechnungsrevisor.
Breitenbach, Lea, Privat.
Hell, A., Kleidermacherin.
Bauschatz, Magd., Wtw.
Geyer, Marg., Privat.
17½ Schierlinger, A., Privatiere.
Schierlinger, Therese, Privatiere.
Walcha, Elise, Privat.
Nieberding, Prof. Dr., gynäkolog. Privatklinik.
Habersack, Kaufm.-Wtw.
19 *Straus, J., Weingrh.
*Straus & Co., Weingrh.
*Straus, R., Weingroßh.
*Straus, M., Weingroßh.
Pleß, Karl, k. Int.-Kanzl.
Fuchs, M. E., Sekr. der Handwerkskammer.
Fuchs, E., Lehrer a. D.
Wasner, Chr., k. Kreisarchivfunktionär.
21 Ganzmann, E., Priv.
Bauer, Joh. Leonhard, Schuhmachermeister.
Heinemann, Sigmund, Versandt-Geschäft für Manufakturwaaren u. Ausstattungsartikel.
Döhling, Joh., Kaufm.
Northmann, Privatiere.

15) Ehemalige Kirche des Karthäuserklosters.

Sinner, Hermann, Zolleinspektor a. D.
*Kimpel, A., Weinhändler u. fürstl. Lippe'scher Hofl.
Martin, M., Privatier.
Backmund, H., Kaufm.
Fuchs, Frdr., Major a. D.
Löber, Joh., Tünchner.
Siedler, Ignaz, Telegraphenarbeiter.
Reinisch, A., Privatier.
Züberth, L., Schuhmm.
Pfeuffer, G., Wäschereibes.
Hofmann, G., Kellner.
Dehner, Joh., Heizer.
Hupfer, P., Schreiner.
Häfner, R., Dienstmann.
Bechter, M., Privatiere.
23 *Feller, J., Dek.-Mal.
Restaur. „zum Römer".
Lang, A., Oberkellnersw.
Nastvogel, R., Prokurist.
Breitenbach, L., Weingroßhändler.
Renk, Eng., Magazinier.
Nöthig, Wilh. k. Leutn.
Steigerwald, Bab., Priv.
Neumeier, Mich., Rittmeister a. D.
25 Simon, Reitinst.-Inh.
Lange, H., Theatermusik.
Nagel, Joh., Restaurat. z. Karthause.
Dittmar, Bernh., Wag.-Wärtergehülfe a. D.
Dittmar, Jgn., Gerichtsschreibergehülfe.
Lehmann, R., Theatermusiker.
Joos, Mich., Steinhauer.
Dornauer, G., Buchhdlr.
Siegmann, Margaretha, Wäscherin.
Lehrmann, Sebastian, Stationsgehülfe.
Leibold, Heinr., Fuhrm.
Stahl, Bab., Wittwe.
Weiß, Michael, Schlosser.
Väth, J. A., Packmeister.
Lieb, Joh., Schneiderm.
Weber, M., Lehrers-Wtw.
27 Seufert, F., Bäckerm.
Berthold, Jakob, Mälzer.
Rupprecht, K., Sattler.
29 Benkert, O., Veterinärarztswittwe.
Wehner, Joh., Gärtner.
31 (Stadtgemeinde.)
*Müller, Erhard, Maschinenbauanstalt.
Siller, Franz, Oberbr.
Schubert, G., Schreinermeister.

Karmeliten-Straße,

mit Ankerplatz und Fischmarkt.

(IV. [Neumünster-]Bezirk, früher II. Distr. Führt von der alten Mainbrücke in nördl. Richtung zur Juliuspromenade bezw. Gerberstraße.)

D 3 4.

1 *Leininger, Schnittw., Betten- u. Wäschegesch.

2 (Stadtgemeinde.)
Wadenklee, Gg., Café Central.
Gerner, Sabine, Wittwe.

3/3½ (Stadtgemeinde.)
Mark, Johann, Peter, Restaur. z. alten Brücke.
Höhn, Marie, Wäscherin.

5 Störrlein, A., Säcklerm.
*Vogl, Heinrich, Großkaufmann.

7 Breyer, Josef, Priv.
Schmidt, Jul., Möbelhandlg. (Laden.)
Breyer, Anton, Privatier.
Döppert, D., Näherin.
Schädel, Kath., Näherin.

9 Schmidt, Ag., Betten- u. Möbelhändlerin.
Mayer, H., Schriftsetzer.
Wackenreuter, J., Trödl.
Hoffmann, J. Kaufm.
Badelt, Karl, Kaufmann.

10 (Stadtgemeinde.)
*Rathhaus-Neubau.
Stock, Ed., Rathsdiener.
Tobias, Josef, Polizeihausmeister.

11 Schmidt, Ag., Betten- u. Möbelh. (Gesch.-Lok.).
Stark, E., Weißnäherin.
Böhm, Lorenz, Auslaufer.
Christ, Georg, Spengler.
Weih, Fr., Schneiderm.
Gräb, Mich., Tapezier.

12 (Stadtgemeinde.)
Polizeigebäude.
*Abler, G., Polizeiobermachtmeister.
Hersam, A., Polizeiwchm.
Fischer, K., Polizeiwachm.
Killinger, J., Kassendien.
Guck, Johann, Schutzm.
Gernert, R., Arrest.-Wrtr.
Blank, Joh., Schutzmann.
Reuß, Seb., Schutzm.
Baunach, Jos., Schutzm.
Müller, Joh., Schutzm.
Schlessing, J., Schutzm.
Weiß, Johann, Schutzm.
Mark, E., Schutzmann.
Zängler, Anton, Schutzm.
Stein, Joh., Schutzmann.
Adler, Andr., Schutzm.

13 (Stadtgemeinde.)
Adami, Christ., Gastwirth z. Anker.
Landwehr, Auslaufer.
Dehler, Alex., Tapezier.
Albert, Joh., Schreiner.

14 (Stadtgemeinde.)
Bayer, Val., Spengler.
Berninger, K., Schneider.
Brand, B., Schutzm.-W.

15 Kuhn, Jak., Korbwaarenfabrikant.
Kuhn, J., Korbmacher.
Wenzel, M., st. Taglöhner.
Linder, F., Fleischbesch.
Briemer, Anna, Kleidermacherin.
Briemer, Marie, Kleidermacherin.
Angene, Georg, Taglöhn.
Morgenroth, G., Bureaudiener.
Bauer, Isidor, Kaufm.

16 (Stadtgemeinde.)
Wüst, Joh., Kleiderhdl.

17 Geist, K., Büttnerm.
Frank, B., Privatier.
Hofmann, G., Kaufm.

18 *Held, Burk., Kaufm.
Neundörfer & Held, Tuch- u. Buckskingeschäft.

19 Büchler, Bab., Priv.
Berninger & Fischer, Musikalien- u. Instrumentenhandlg. (Laden.)
Schöpplein, A., Ladnerin.
Müller, H., Kappenm.
Zacharias, Rud., Kaufm.

20 (Staatsärar.) Landrentamt, rechts u. links d. Mains u. Bezirksamt.
Hein, Gebr., Möb.-Mag.
Förtig, Möbel-Magazin.
Metz, Lorenz, Rentamtsd.
Kögler, G., Rentamtsd.
Hellmuth, Friedr., Weinbergsaufseher.

21 Wahler, J., Bäckerm.
Meisel, Bab., Privatiere.
Meisel, Jos., Kaufmann.
Mittnacht, L., Kaufmann.
Reusch, Bab., Wittwe.
Endres, J., Unterhdlr.
Endres, Gg., Schneider.

22 Weingärtner, Friedr., Bäckerm. u. Weinwirth.
Mitach, Karol., Wittwe.
Müller, D., Wäscherin.

23 (Unterfichter, Friseur.)
Heilmann, Kuni, Reiseartikelgeschäft (Laden.)
Reißmann, Nik., Schuhmachermeister.

Tucher, Mich., Taglöhn.
Stetter, Ch., Bierführer.

24 *Schwab, Seifenfab., i. F. G. M. Roth.
Unkel, Rob., Buchhalter.

25 Säger, Kunig., Priv.
Bayer, Lorenz, Trödler (Laden).
Uebel, P., Hausdiener.
Konrad, F. J., Bäcker.

26 *Sedlmaier, Isid. A., Inhaber der Fa. Hagen, Georg, Kolonialwhdl.
Hagen, Georg, Privat.

27 (Ohl, Georg.)
Förtig, Karl, Kleiderhdlr.

28 Prößler, A., Restaur.
Denneberger, Ignaz, Handelsmann.
Gumpert, Marg., Wtw.
Bechthold, L., Erdarbeit.
Hildemaier, Elise, Friseur.
Bader, Kath., Näherin.
Hofmann, Chr., Stationsdiener.
Schultheis, Marg., Priv.
Streng, A., Zugeherin.
Köhler, M., Zugeherin.

29 Reitzenstein, Seb., Bauspengler.
Pohley, L., Friseur (Lad.).
Schnabel, Magd., Musiklehrers-Wittwe.
Thoma, Lina, Weißnäher.
Thoma, M., Weißnäher.
Siegler, Bruno, Agent.
Benz, Anna, Privatiere.

30 Kirchner, Christ., Kleiderhändler.
Lindner, M., Packetbote.

31 Aull, W., Kolonialw.-Hdlg., i. F. J Wachter.
Schmidt, F., Schneiderm.
Geißler, Anna, Lehrerin.
Geißler, Wilh, Fischerm.
Geißler, Marie, Wittwe.
Maier, W., Schneiderm.

32 Himmelserb, Gürtler.

33 Schmidt, N., Metzger.
Full, Kilian, Hefenhdlr.
Full, A., Stadthebamme.
Trost, Joh., Schneider.
Grießinger, Andr., Tagl.
Brand, Marie, Zugeh.
Beichl, Hildeg., Zugeher.
Deuker, Andr., Schiffer.

34 Brümmer, M., Gastwirthswittwe.
Brümmer, K., Gastwirth. z. weißen Roß.
Köth, Karl, Buchhalter.
Degen, St., Trödler (Lad.).
Müller, Aug., Metzgerm.
Hemmerich, K., Tüncher.

35 Weber, A., Privatier.
Wagner, H., Schirmfabr.
Dürnagel, Käthchen, Obsthändlerin.

36 *Hartlieb, Spengler.
Kunzelmann, A., Briefträger.
Bauer, M., Schneider.

37 *Rügemer, Fischhändler.
Baumann, Jos., Dienstm.
Straub, Fridolin, Dekorationsmaler.
Kohlhepp, G., Schuhm.
Schneider, L., Metalldrücker.

39 *Dorsch, M., Lederh. u. Schuhfabrikant.
Dorsch, M. jr., Schuhwaarengeschäft u. Lederhandlung.
Dorsch, Bonif., Privat.

41 Spörer, M., Weinwirth zum Reichsapfel.
Bierwirthschaft z. Reichsapfel.
Gehring, M., Schenkerin.
Fries, Jos., Feldhüter.
Fries, Mar., Hebamme.
Berthel, G., Schneiderm.
Günther, M., Wäscherin.
Rupprecht, A., Zugeherin.

43 Traub, Ger.-Taxator.
Greubel, Hel., Kleiderhändlerin (Laden).
Gradwohl, Adolf, Packer.

45 (Hein, Möbelhdlswe.)
Hein, J., Möbelhändler.
Mehler, O., Spezereiwhdl.
Straulino, M., Kleiderhd.
Stoll, Andr., Spenglerm.
Herbert, Kil., Pensionist.
Beunlein, J., Glacisarb.
Helm, Marg., Wittwe.
Kömp, Barb., Wittwe.
Kömp, Nik., Maurer.
Kömp, E., Kleidmacherin.
Kömp, A., Kleidmacherin.
Spahn, Joh., Maurerm.
Scherer, B., Werkmeister.
Grünsfelder, A., Werkmst.
Wilde, P., Seifensieder.

47 Keiner, Wäschereibes.
Scheuer, Ad., Schneider.
Wehner, K., Packetbote.

49 Rosenthal, J., Metzgermeister.
Seinthal, J., Schneidermeister.
Trost, J., Schneidermstr.
Kolb, Cäsar, Schreiner.
Rummel, Jos., Kutscher.

51 Stühler, Kath., Wtw.
Stühler, Nikol., Seilerwaarenhdlg.
Reinhart, Jos., Holzhlr.
Spitznagel, M., Privat.
Fleck, Pius, Inh. d. Fa. F. C. A. Widmann Nachf. Wollwaaren u. Metzgerwäsche.

12) Das ehem. Karmelitenkloster, das der Straße den Namen gab. Die Klosterkirche wurde erbaut 1265, abgebrochen 1824.

17 u. 19) Sonst die Pfuhlhütten.

20) Das sog. Rückermaingebäude.

28) Hof zum großen Willmuth

34) „Im Wallfisch."

45) „Zum goldnen Löwen".

49) „Zum Holderstock".

Weidner, A., Schneiderm.
Weigert, Fr., Unterhdlr.
53 (Stadtgemeinde.)
Ehemalige Fleischbank.
Stein, Josef, } Metzgerstd.
Lurz, Karl, }
Strauß, Wolf, }
Pfriem, Georg, }
Freibank, städtische.
Maier, M., Kleiderhdlr. (Laden.)
Landvogt, Gipsfigurenfabr. (Laden u. Atelier.)
Zentner, L., Möbelschrein. (Laden u. Werkst.)
Seufert, Gg., Roth- u. Weißbüttnerei (Laden).
*Lewald, M., Rauchwhlr.
Fuchs, Rob., Schuhmach. (Werkst.)
Hofmann, K., Milchhdlr.
Ehrbar, L., Büttnerm.
55 (Eckert & Kürschner, Brauer in Heidingsfeld.)
Raps, Ad. Fr., Gastwirth. „zum goldn. Kreuz".
Lehr, Jos., Orgelbauer.
Schott, G., Schuhm.
Mayer, M., Klavierschr.
57 Deuerlein, J., Bäcker.
Hippeli, Fr., Fris. (Lad.)
Förster, Georg, Sattler (Werkstätte.)
Schröder, Fr., Uhrmach.
Hilpert, Joh., Privatier.
Dusolt, K., Maschinenhausgehülfe.

53) An Stelle dieses Gebäudes, erbaut 1821/22, stand die vormals kleine Fleischbank, der Grosser Viertelhof u. die vormalige Stadtwaage.

Karolinen-Straße.

(VI. [Rennweg-] Bezirk. Bei der „Karolinenruhe" [Anlagen].)
H 4.

z. Zt. ohne Gebäude.

Karthause.

(II. [Hauger-] Bezirk, früher I. Distr. Innere Stadt. Führt von der Handgasse erst parallel, dann einbiegend in d. Semmelstr.)
F 3.

1 (Wadenklee & Zollner.)
Setzinger, Karl, Kassier.
Seyler, J., Geschäftsleit.
Fasching, M., Lehrerin.
Witulcki, Emma, Privatlehrerin.
Wolfius, Lina, Privat.
Kirchner, Chr., Posterped.
Meusel, Marg., Wittwe.
Hoffmann, O., p. Zugführ.
Rüdel, M., Bureaudienr.
Weller, Anna, Wittwe.
1 1/2 (Wadenklee & Zollner.)
Keupp, Adam, Kaufm.
Wadenklee, F., spit. Büttnermeister.
Lang, B., Arbeitslehrerin.
Gollwitzer, B., Lokomotivführerswittwe.
Götz, Joh., Leichenbestätt.
Schuler, Fr., Bierbrauer.
3 Schubert, Magdalene, Zuschneiderswittwe.
Drechsler, Jos., Lederhdl.
Schirmer, Rich., Bankbeamter.
*Schubert, Gg., Wildpret- u. Geflügelhdlr.
Dietz, Marie, Privatiere.
Seufert, A., Privatiere.
Fehrer, Frz., Zugführer.
5 (Steinberger, Mor., Weinhändler.)
Bullinger, M., Restaurat. z. Kapuzinergärtchen.
Schenk, Kath., Leichenbestatters-Wittwe.
Jaa, G., Schneiderin.
Jaa, Ella, Schneiderin.
7 (Gutmann, Johanna, Metzgers-Wittwe).
Gag, Joh., Taglöhner.
Poschert, M., Wittwe.
9 Popp, Gg., Restaurat.
Müller, Andr., Reisend.
Roth, L., Taglöhner.
9 1/2 (Zürrlein, G., Priv.)
Kohnmünch, H., Oberkell.
Herbert, Chr., Kondukt.
Heinrich, K., Schuhmm.
Reuß, M., Bahnportier.
Düring, Elise, Wittwe.
Keh, F., I. Leichenwärt.
Gundermann, J., Wtw.
Brüning, H., Kondukteur.
Gehrig, J. Nik., Privatier.
Hollfelder, J., Kunstgärtn.
9 1/3 Zürrlein, G., Priv.
Breunig, G., Bahnexped.
Seeger, Gg., Reisender.
Harth, Karl, Lokomotivführer.
Sprügel, K., Bahnoberexpeditor.
Betzel, Therese, Wittwe.
Rückert, Anna, Privat.
Schraud, Jos., Schutzm.
Betzold, M., Bahnarbeit.
9 1/4 *Hanauer, M., Liqueurfabrikant.
***Reiß,** H., Liqueurfabrik.
*Hanauer & Sohn, M., Branntweinbr., Cogn. u. Liqueurfabrik.
Bonfig, Therese, Restaur.-Wittwe.
*Wimmelbacher, L., Theilhab. der F. Steuermann & Wimmelbacher.
Leithe, Alois, Gürtler.
11 (Rothmund, Auguste, Assessors-Wittwe.)
Winter, Gg., k. Bahnexp.
Winter, Elise, Wittwe.
Zeidler, H., kgl. Offizial.
Gutmann, L., Hauptzollamtsoffizial.
Gammel, St., Bahnexp.
Jordan, M., Wittwe.

Kasern-Gasse.

(VII. [Peter-] Bezirk, früher IV. Distr. Innere Stadt. Fortsetzung der Büttnerstr. bis zur Landwehrstr.)
C 3.

1 *Schürger, J., Restaur. zum Storchen.
Schmitt, Jos., Schriftsetzer.
Bongert, A., Bankbuchh.
Eder, St., k. Amtsricht.
Sator, A., Oberförstersw.
Hofmann, O., Schneider.
3 Hörner, Rechgsr. a. D.
Fischer, J., Schriftsetzer.
Karl, Rosa, Rentiere.
Karl, Bab., Rentiere.
Götz, Joh., Doktorswtw.
Schweighofer, Prof.-Ww.
Döppenschmitt, Marie, Rentbeamtenwtw.
Wegert, W., Privatiere.
Kempf, El., Lehrerswe.
Pfeuffer, M., Privatiere.
Sommer, F., p. Feldweb.
Schmitt, Paul., Gesanglehrerswittwe.
Popp, Jak., Privatier.
Metzger, M., Privatiere.
Pfister, M., Strickerin.
4 (Stadtgemeinde.)
Nöll, Marg., Produkten-Händlerin.
5 Burkard, V., Privatier.
Scheder, Joh., Postoberkondukteur a. D.
*Göb, A., Kaufmann.
Lechner, B., Zeughauptmannswittwe.
Strobl, freiresig. Pfarrer.
Büttner, J., Maurerg.
Dümler, Therese, Priv.
6 (Militärärar.) Alte Infanteriekaserne.
Universitäts-Fechtboden (Schmitt, M., Fechtlehr.)
Göb, Florian, Büchsenm.
Haas, L., Vizefeldwebel.
Lucht, Herm., Hoboist.
Hirt, L., Sanitätssergent.
Dotzel, M., Zahlm.-Asp.
Fuchs, Gg., Sergent.
Nickel, Mich., Sergent.
Schiller, Chr., Militärg.-Bote.
Koller, Vizefeldwebel u. Meister im Korps-Bekleidungsamt.

6) Erbaut 1724.

Pfort, M., Kasernwärter.
Meyer, Ad., Sergent.
Börnichen, E., Hoboist.

Kasern-Gasse, siehe auch: **Alte Kasern-Straße.**

Katharinen-Gasse[1].

(IV. [Neumünster-] Bezirk. früher II. Distr. Zieht vom Marienplatz in einer Biegung zur Bronnbachergasse.)
E 3.

1) Die Katharinengasse erhielt ihren Namen nach der Katharinenkapelle, welche da stand, wo jetzt das Haus Bronnbachergasse 20 sich befindet.

1 Bader, A., Wagnermstr.
Bader, B., Privatiere.
Schmidt, G., Güterführ.
Fell, Joh., Güterführer.
2 *Kirchner, H., Kaufm.
Kempf, Kolonialwhdlg.
Götz, G., Säckler u. Kappenmacher (Laden).
Broili, Fz., kath. Bilderverlag (Laden).
Schön, Else, Kleiderm.
Gaul, Seb., Werkmeister.
3 Zeisner, Val., Gastw. zur Himmelsleiter.
Weßner, M., Schneiderm.
Metzger, B., Fabrikarb.
Freudenberger, K., Musik.
Ißner, M., Kaufmann.
Freudenberger, Gretchen, Buchhalterin.
Schmitt, Joh., Monteur.
Göbel, Fritz, Kaufmann.
Kraus, A., Cigarrenarb.
Ulser, Marg., Köchin.
4 Kalb, Hugo, Putzgesch.
Scheder, Joh., Agent.
Kolb, R., Näherin.
5 Ruppert, G., Möbelhändler.
Emmert, Bab., Zugeher.
6 Hecker, H., Buchbind.
Herbert, Andr., Adjunkt.
Rosenberger, L., Schneiderin.
7 Hörner, Albrecht, Wirth zur Burg.
8 Drescher, C., Metzgerm.
Biner, A., Lehrerswtw.
Döll, K. G., Fabrikarb.
9 Fischer, P., Produktenhändler.
Dees, Andr., Dienstmann.
Neubauer, P., Hausbursche.

1) Die sogenannte Lommel.
4) Die Burgpfarre bei unserer Liebfrauenkapelle auf d. Judenplatze.
6) Zu der Armenruh.

10 Reckermann, Max, Schäftenmacher.
Baldauf, Josef, Reisebeamter.
Scheuten, Gg., Schlosser.
Neumeister, F., Obsthdlr.
Simon, Christ., Wittwe.
11 Beuntner, Josef, Wachszieher, i. F. Th. Jakob Nachfolger.
13 (Ziegler, H., hier u. **Ullrich**, B., Ochsenfurt.)
Stahr, Ad., st. Arbeiter.
Meinziger, Joh., Produktenhändler.
Röhm, Gg., Häfnerm.

Katzen-Gasse s.: **Große u. Kleine Katzen-Gasse.**

Keesburg-Straße[1]).

(VIII. [Sanderau-] Bezirk, früher IV. Distr. Aeußere Stadt. Führt von der Kantstr. an deren Kreuzung mit der Erthalstraße in südöstlicher Richtung gegen die „Sieboldsruhe" und „Keesburg" zu.)
G 7.

[1]) Nach dem Maurer Kees, der auf der Höhe einen Sommersitz sich erbaut hatte, benannt.

1/2 ***Nagler**, Andr., Baum.
Restauration z. Lindenau.
Rieder, J., Gasarbeiter.
Faber, Josefine, Schirmreparaturgeschäft.
Haupt, Johann, Mackler.
Röder, Leonh., Wegmach.
Pfeuffer, Hch., Milchhdlr.
Beul, G., Kondukt.-We.
Pertzer, Marg., Wittwe.
Lohe, Friedr., Schreiner.
Staudenraus, Johann, Schreinermeister.
Herrlein, S., Informator.
Endrich, A., Schneiderm.
Tschall, Marg., Privat.
Ostberg, Gg., Schreiner.
Schedel, Ant., Schreiner.
1/3 **Wolf**, Thom., Bäckerm.
Klein, Babette, Wittwe.
Klein, M., Rentamtsgeh.,
Klein, Phil., gepr. Lehramtskandidat.
Bopp, W., Schreinergeh.
Baumann, L., Schreinergehülfe.
Englert, Andr., städt. Arb.
1 (Hofmann, Johann, Privatier.)
Mundschenk, Christine, Privatiere.
Neubert, E., Mag.-Sekr.
K. Forstamt Würzburg.
Angerer, O., Forstmstr.

1) Ehemals das Theresien-Erziehungs-Institut.

Königer, K., Forstmstrs.-Wittwe.
Königer, J., Forstamtsassistent.
Kopp, Rich., Lehrer.
Firnekäs, G., Feldw.-W.
2 Ziegler, Anna, Priv.
Bopp, M., Wagenw.-W.
Leithner, Therese, Wittwe.
Greiner, M., Oberlithog.
Bügner, A., Reisender.
Staudter, B., Zugeherin.
Mohrmann, Faktorswe.
Försch, H., Kaufmann.
Reichold, Th., Schreiner.
3 *Rastvogel, Ernst, Fabrikant.
***Rastvogel**, Max, Fabrik.
*Rastvogel, J., Essig- u. Liqueurfabrik.
Aurich, Jos., Rechn.-Rev.
4 Beck, Joh., Palier.
Niedermayer, J., Musikl.
Reichenwallner, B., Wtw.
Mayer, Marie, Wittwe.
Pfaff, Heinrich, Postadj.
Holze, A., Konditor.
Weiß, Joh., Tuchscheerer.
Friedrich, N., Maschinist.
5 *Lahr, Eug., Apotheker und Fabrikant.
6 Zeißner, C., Privatier.
Ebert, Hch., Orgelbauer.
Schäfer, Mich., Sekretariatsgehülfe.
Heinrich, Frz., Steindruck.
Selz, Hanna, Privatiere.
Issing, Seb., Maurerpal.
Schacht, Max, Faktor.
7 Wolf, Georg, Buchhalt.
*Barth, A., Zimmermeist.
Neumann, Ludw., Priv.
Gräf, Rob., Reg.-Sekr.
Todt, Wilh., Buchdrucker.
11 Leimig, A., Landw.-Wittwe.
Leimig, M., Privatiere.
Schenk, A., Reg.-Registr.
Reichert, Barb., Privat.
13 Mauftein, E. v., Priv.
Gutmann, L., Lehrer.
Silberschmidt, Lotte, Privatiere.
Weickert, Adam, Lackirer.
14 Berninger, Privatier.
— **Enard**, Therese, Wtw.

Ketten-Gasse.

(V. [Dom-] Bezirk, früher III. Distr. Zieht parallel der Hofpromenade von der Hofstraße zur Domerschulstraße.)
E F 4.

1 Orden der Töchter v. hl. Erlöser. (Barmh. Schwestern.)
Maier, Nik., p. Pfarrer.
Wehner, M. Luzia, Oberin des Damenstifts. (Die Schwestern siehe in Abth. III, Kirche.)
Zorn, Frz., p. Pfarrer.
Götz, Bab., Postoffizials-Wittwe.
Koch, K., Justizrathswe.
Gerold, Anna, Oberingenieurswittwe.
Kraus, Kath., Privatiere.
Lamprecht, Christine, Privatiere.
Göttel, Marie, Privat.
Göttel, Louise, Privat.
Zehelein, Anna, Näherin.
Feineis, Anna, Privat.
Streitburg, Gertr., Priv.
Kronenberger, Magdal., Privatiere.
Bür, Marg., Privatiere.
Kaiser, Elis., Privatiere.
Leipold, Bab., Privatiere.
Berwind, Pauline, Priv.
Hetzendorf, Therese von, Generalstochter.
2 (Staatsärar.)
Stahl, H. J., Domvikar.
Stahl, Helene, Privatiere.
3 (Edel, Geschwister.)
Edel, E., Landgerichtsr.
Edel, Emilie, Stiftsdame.
Sponeck, Pauline Gräfin.
4 *Schubert, H., Weinwirth zur Kette.
5 Hemmerlein, Jos., Restaur. z. Hofpromenade.
Schramm, A., Photogr.
Schwab, L., Telegraphen-Direktor a. D.
Sturm, Ed., p. Lehrer.
Speiser, Fr., Schreiner.
Speiser, Florian, Kellner.
Speiser, Anna, Friseuse.
Hattemer, M., Kaufm.-W.
Schultes, Hans, Diätar.
Gutmann, J., Kaufm.
6 Streit, Eisenbahnexpeditorswittwe.
Strauß, Gerson, Kaufm.
Stock, Bernardine, We.
Lang, Anna, Wittwe.
Hart, Marg., Zugeherin.
Stadelmann, Jos., pens. Bahnwärter.
8 Stutz, Sekret.-Assistent-Wittwe.
Schamberger, Walburga, Wittwe.
Scheerbaum, Fr., Sekretariats-Gehülfe.
9 Diem, A., Produktenhdl.
Diem, K., Mag.-Offiz.
Diem, Hans, Comptoirist.
Advena, H. A. J., Privatier.
Advena, H. G. P., Porträtmaler.
Leißer, G., Näherin.
Riegler, J., Schneiderm.
Bopp, Anna Marie, Zugeherin.
10 Kapp, G., Privatier.
Kapp, Produktenhdlerin.
Hornung, H., Buchhalt.
Kaiser, Gretch., Kond.-W.
Dietrich, Karl, Kommis.
Drescher, K., Wäscherin.
Wagner, B., Näherin.
11 Ley, Marie, Privat.
Derleth, Michael, Oberaufschlagsbeamt. a. D.
Wurm, Kath., Rentamtsdienerswittwe.
12 Schaupp, E., Schrein.
Schramm, Aug., Photogr. Atelier.
Scharnagel, Marg., We.
Kuhn, Marg., Wittwe.
Bätz, Friedr., p. Lehrer.
Stahl, Phil., Wittwe.
13 (Blaß'sche Erben.)
Trost, Adam, Schlosser und Mechaniker.
Jentzsch, Fr., Mechaniker.
Seufert, W., Privatiere.
Schmitt, G., Postoberkondukteur.
Schmitt, Ludw., Kassier.
14 Schlenker, B., Lehrerswittwe.
Schlesinger, Klara, Privatiere.
Levy, Bella, Lehrersw.
15 (Brust, M., Komm.-Rath in Nürnberg.)
Reichert, Theatermusiker.
Kamleiter, M., Kassierin.
Kaniber, Frz., Büttner.
Cäsar, Jos., Privatier.
Schäfer, A., mech. Werkst.
16 Schüßler, M., Wtw.
Roos, Mich., Kommiss.
Roos, Monika, Hebamme.
Dörrer, Dor., Strickerin.
17 Zerr, Otto, Buchhalt.
Besch, Karl, Weinrestaur. zum St. Michael.
Hartmann, M., Köchin.
Dauch, Marie, Privatiere.
18 (Neubert, El., Wtw.)
Kunkel, M. J., Musiklehr.
Behr, Gg., Schreiner.
20 Hartmann, Johann, Cigarrenmacher.
Karl, Mich., Taglöhner.
Hotz, Lor., Schneiderm.
Held, Ant., Produktenhandlung.
Grün, Marg., Zugeherin.
22 Pirner, Marg., We.
Kick, Wilh., Schriftsetzer.
Raum, Joh., Schlosser.
Hempfling, Jos., Schneidermeister.
24 (Israel. Kultusgem.)
Link, Bernh., Tapezier.

24) Zum kleinen Fresser oder Pfauenhof.

Link, Franziska, Wtw.
Mathes, Simon Val., Wagenwärtergehülfe.
26 (Israel. Kultusgem.) Ullmann, S., Kultusdien.
28 (Mayer, Frz., Hoflief.)
Hilpert, Mich., Schlosser.
Amend, Franz, chemisch. Handschuhwäscherei.
Bauer, Joh., Schreiner.
Seidenbusch, L., Privat.
Ach, Kasp., Installationsgehülfe.
Endres, Agnes, Pfründn.
30 Abert, J., Schreinermeister u. Möbelmagazinsinhaber.

Kleine Katzen-Gasse.

(X. [Zellerau-] Bezirk, früher V. Distrikt. Abzweigung der Großen Katzeng., mündet in die Zellerstr.)

C 3 4.

1 Hümmer, J., Produktenhandlung.
Frantzen, Max, Schriftf.
Heß, Joh., Bierführer.
Fischer, Gg., Arbeiter.
Renner, B., Wäscherin.
Dürr, Kath., Wäscherin.
2 Emmert, K., Heizer.
Weiglein, G., Masch.-Arb.
Völker, Andr., Taglöhner.
3 Weinig, G., Oekon.
Marx, Marg., Hadernhdl.
Konrad, J. M., Taglöhn.
5 Volpert, Marie, Ober-Briefträgers-Wittwe.
Oberhofer, Urs., Wtw.
Schäffer, K., Musiklehrer.
Keller, Karl, Holzbildh.
Lehrmann, S., Büglerin.
7 *Greb, J., Weinwirth z. Schiffbäuerin.
Dereser, Kath., Privat.
Nachtrab, J., Schuhm.
Muckelbauer, U., Briefträgerswittwe.

Klinik-Straße.

(I. [Pleicher-] Bezirk, früher I. Distr. Innere Stadt. Führt von der Juliuspromenade zum Pleicher Ring.)

E 2 3.

1 (Universität.) Bot. Inst.
Krumbach, P., Hausm.
Schmidt, O., Kunstgärtn.
Harth, Ad., Kunstgärtner.
2 Graber, L., Restaur.
Kohles, J., Restaurat.
4 Oehrlein, M., Maler, Tüncher und Lackirer.
Rechenberg, Dr. Oskar, prakt. Arzt.
Voß, Dr. Hugo, prakt. Arzt.
6 (Univers.) *Frauenklin.
Kuhn, C., Oberhebamme.
Scharr, J., Portier.
Kirchgeßner, Dr. Phil., Volontärarzt.
8 *Univ.-Frauenklinik.
Vogel, Dr. Gust., Ass.-Arzt.
Brandt, Dr. K., I. Ass.-Arzt.
Renz, E. R., Hebamme.
Urlaub, Eva, Hebamme.
Glony, Fr., Hausdiener.
Hammer, Dr. Fr., II. Ass.-Arzt.
Dauber, Dr. Hermann, III. Ass.-Arzt.
10 (Juliusspital.) Epileptiker-Anstalt.
Weck, Andreas, Wärter.
Kehl, E., Wärterin.
Schmitze, M., Wärterin.
Rüppel, M., Krankenw.
Weber, Barb., Wärterin.
12 Metzger, Philippine, Privatiere.
Seubert, B., Spenglwtw.
Späth, Fritz, Reisender.
Tauer, M., Obererp.-W.
Tauer, Jos., Eisenb.-Adj.
Ruchti, Hans, Kaufm.
Brax, K., Oberlehrer a. D.
*Pretzfelder, Dr. Max, Spez.-Arzt f. Chirurgie.
Gröschel, Gustav, Kaufm.
Metzger, A., gen. Wachsanton, Wachsfabr.
Volkmann, W., Kaufm.
Volkmann, J., Küchenchef.
Volkmann, Marg., Kaufmannswittwe.
Kröner, E., Privatiere.
Endres, A., Eisenb.-Exp.
Schamberg, G., Notarsw.
Stautner, Geh. Baurath.
Sichling, V., Kaufmann.
Hausmann, R., Kaufm.
Weiß, Benno, Briefstr. a. D.
14 (Metzger, Ph., Wachsbleicherswtw.)
Haus, And., Postadjunkt.
Bätz, Georg, Privatier.
Falkenstein, Therese, Privatiere.
Huberti, K., Apotheker.
Maisch, L., Inspektor.
*Trautzer, Th., Ingenieur und Fabrikant.
Regnault, F., Posterped.
16 (Metzger, Ph., Wachsbleicherswtw.)
Vollrath, J. B., Kommissionsgeschäft.
Meuschel, Sus., Privat.
Steidle, Dr. G. Ritter v., Hofrath, rechtskundiger Bürgermeister a. D.
Steidle, A., Justizrathst.
Leyendecker, L., Professs.-Tochter.
Menz, A., Privatiere.
Römer, Dr. P., Priv.-Doz.

Klostergasse[1].

(V. [Dom-] Bezirk, früher III. Distr. Verbindet die Ursulinergasse mit der Franziskanergasse.)

E 4.

[1]) Früher ein Theil der Ursulinergasse.

Z. Zt. o. Hausnummern.

Koelliker-Straße[1].

(I. [Pleicher-] Bezirk, früher I. Distr. Innere Stadt. Führt von der Juliuspromenade zum Pleicher Ring, an der Anatomie einmündend.)

D E 2 3.

[1]) Benannt nach dem Anatomen Albert v. Koelliker. Früher hieß die Straße Stelzengasse; dieser Name kommt urkundlich bereits im Jahre 1365 vor.

2 (Universität) *Medizin. Kollegienhaus.
Wirthmann, G. A., Hausmeister.
Im Gebäude sind folg. Institute:
1. Med. Poliklinik und ambulante Kinderkl.
2. Technol. Institut.
3. Kgl. Nahrungsmitt.-Untersuchungsanst.
4. Ohrenklinik.
5. Hygien. Institut.
6. Pharmakol. Instit.

3 (Groß, Kaspar.)
Bohn, Franz, Metzger.
Bohn, Anna, Damenschneiderin.
*Hartlieb, Mart., Installationsgeschäft.
*Türk, Josef, Chirurg.
Bachmann, Karl, Eisenbahnexpeditor.
Türk, K., Packmeister.
Meisner, N., Kondukteur.
Lippert, W., Lokomotivf.
4 (Universität.) *Pathol. Institut.
Hebentanz, Hausmeister.
5 (Groß, Kaspar.)
*Fischer, Ad., Restaurat. z. „Heroldsgarten".
Feser, Gg. K., Lokomotivf.
Meyer, Em., Kaufmann.
Bayerlipp, Ad., Univ.-D.
Lövenich, Marg., Schneid.
Lippert, K., Kaminkehrer.
Höhne, Herm., Lithogr.
Schneller, O., Zugführer.
6 (Univers.) *Anatomie.
Hofmann, G. P., Custos.

[2]) Erbaut 1849—1853.

Hofmann, Dr. med. H. K., Ass.-Arzt.
Mosandel, M., Hausm.
7 (Union.) Vereinshaus.

König-Straße[1].

(X. [Zellerau-] Bezirk, früher V. Distrikt. Zweigt rechts von der Frankfurterstr. ab.)

A 3.

[1]) Nach dem Erfinder der Schnellpresse Friedrich König genannt.

2 Kehlmeier, A., Oekon.
Müller, Mark., Mälzer.
Schneider, A., Maurer.
Konrad, Mich., Heizer.
Finger, Chr., Bierbrauer.
6 Lanz, Josef, Gärtner.
— ***Wösch,** Fr., Fabrikant (pyrot. Fabrik).

Körner-Straße[1].

(VIII. [Sanderau-] Bezirk, früher IV. Distr. Aeußere Stadt. Zweigt von der Blumenstr. nach Süden ab.)

E 7.

[1]) So benannt nach dem Dichter und Freiheitskämpfer Theodor Körner.

2 (Betz, And., Baumeist.)
Neubau.

Konrad-Straße[1].

(VI. [Rennweg-] Bezirk, früher IV. Distrikt. Aeußere Stadt. Längs der Bahn zwischen der Gerbrunner- und Seelbergstr.)

H 4.

[1]) Benannt nach dem mittelalterlichen Dichter Konrad von Würzburg († 1287 zu Basel). Eine Handschrift seines Hauptwerks „Der trojanische Krieg" bewahrt die kgl. Universitätsbibliothek.

1 *Leipold, Ant., Architekt u. Baumeister.
Raffin, Emil, k. Hauptmann a. D.
Scherer, H., Intend.-Ass.
Schneider, M., Privat.
Trapp, Gust., Kaufm.
3 (Leipold, Ant., Archit.)
Bausewein, A., Oberstleutnant a. D.
Schoenborn, Joachim.
Franz, R., Amtsrichter.
Erdmann, G., Kaufm.
*Zirngibl, K., Hauptm.
Schneider, Ad., Offiziant.
Siebenlist, Ph., Elektrotechniker.
Gerhart, K., Buchhalter.

5 Bauer, Alb., Privat.
Piris, Dr. R., Reallehr.
Kirchmair, Frz., k. Leutn. (Bis 1. April.)
Oelhafen-Schoellenbach, S. v., k. Oberleutnant.
Traumann, Dr. B., Chem.
Baumann, M., Privat.
Klaus, Frz., Schutzmann.
7 (Bauer, Th., Privatier).
*Walter, K. F., Kaufm.
Burkhardt, Dr. med. Lud. Privatdozent.
Piper, Dr. med. Wilh., Sanitätsrath.
Reichert, Max, Bureaud.
9 (Leipold, A., Architekt.)
Stahl, Sam., Fabrikant.
Mohr, A. O., Privatier.
Albert, Jul., k. Landwirtschaftslehrer.
Gerstner, Karl, k. Kriegsgerichtsrath.
*Tzschaschel, O., Buchhdl.
Massenbach, Wilh., Freiherr von, k. Generalmajor a. D.
Schmitt, M., Wagenwärterswittwe.
Schmitt, H., Direktrice.
Schuhmann, Elisabeth, Damenschneiderin.

Korn-Gasse[1]).

(VII. [Peter-] Bezirk, früher IV. Distr. Innere Stadt. Läuft von der Kaserng. östlich zur Neuereg.)
D E 5.

[1]) Nach dem Kornhaus, jetzige Turnhalle Nr. 4, benannt.

1 Rügemer, J., Restaur. z. Ludwigsbrücke.
Schmitt, R., Korbmacher.
Zenkler, M., Schuhm.
2 (Arnold's Erben.)
Spieß, A., Produktenhdl.
Ritter, M., Beschließerin.
Lang, Ad., Fabrikarbeit.
Amend, Anna, Wittwe.
Herath, Wolfg., Häfner.
Ruscher, E., Magazinier.
Barthelmes, B., Näherin.
3 (Ziegler, G., Metzgerm.)
Reuß, J., Sandschöpfer.
Günzler, Barb., Wittwe.
Spiegel, M., Zimmerer.
Schneider, Ph., Tuncherg.
Seelig, Joh., Taglöhner.
Leo, Kaspar, Tuncher.
4 (Stadtgem.) Turnhalle.
Englert, Seb., Kriminalwachtmeister.
Lüft, P., Krim.-Wachtm.
Müller, J., Schutzmann.
5 (Goldmann & Behl, Produktenhandlung.)
Goldmann, Kath., Produktenhändlerin.
Behl, Karol., Produktenhändlerin.
Heim, Phil., Tuncher.
Held, M., Schuhmacher.
Fuchs, Steph., Tuncher.
Krapf, K., Maschinenheiz.
6 Raisz, Aug., Sattlerm.
Moller, M., Streckenarb.
Schürer, Fr., Taglöhner.
Heimbrecht, T., Oberkelln.
Schneider, K., Tuncher.
Walter, Christ., Agent.
Roll, Lor., Maler.
Bauer, M., Schreiner.
Bausewein, N., Schmied.
Hössel, H. G., Steinschläg.
7 Seufert, M., Holzspalt
Heizenröther, Johann, Laternputzer.
Bayer, N., Braugehülfe.
Meißner B., Taglöhnerin.
Breitenbach, Johann, Schneidermeister.
Mauter, Joh., Gärtner.
8 Joßberger, E., Wittwe.
Suttner, Marg., Taglöhn.
Lenhard, K., Taglöhner.
Brennfleck, J., Taglöhn.
Nöth, B., Taglöhner.
9 Albrecht, J., Ziegler.
Schön, J. M., Cementeur.
Ziegler, Joh., Heizer.
Kemmer, Magd., Privat.
Fuchs, B., Zeitungsträg.
Kestler, E., Steinmetz.
Strauß, S., Näherin.
10 Geßner, Val., Steinm.
Pfister, Ph., Taglöhner.
Sußner, Mich., Packer.
Stumpf, Ch., Hausmetzg.
Russershöfer, Andr., Tagl.
Malter, Peter, Brauer.
Schmitt, J., Taglöhner.
Brenner, Gabr., Maurer- und Dachdeckermeister.
Brandmeier, A., Taglöhn.
Försch, Joh., Taglöhner.
Kanieber, K., Schneider.
Streng, Joh., Taglöhn.
Reinhard, Ad., Steinh.
Breitenberger, Philipp., Fabrikarbeiterin.
Windisch, Mich., Erdarb.
Grebner, J., Taglöhner.
Brasch, Kasp., Taglöhn.
11 Fleischer, Mar., Produktenhändlerswittwe.
Kautz, Jos., Taglöhner.
Englert, J., Taglöhner.
Kreuzer, Th., Taglöhnerin.
Bandorf, M., Schneidermeisterswittwe.
Burkard, Anton, Tagl.
12 Englert, Th., Wittwe.
Nöth, Nikolaus, Packer.
Brems, G., Straßenw.
Grassinger, Glasreiniger.
Ostertag, K., Zugeherin.
Oechsner, Jos., Maurer.
Heppner, Joh., Taglöhn.
Müßig, Dorothea, Wtw.
Englert, Th., Wittwe.
Fleischmann, Wäscherin.
13 (Himmelstein, E., Privatiere.)
Hofmann, M., Händler.
Dornbusch, B., Privatiere.
Karbacher, K., Maurer.
Ankenbrand, G., Erdarb.
Weber, Kasp., Lackirer.
Kuchenmeister, Josef, Obsthändler.
14 Hauk, Nik., Produktenhändler.
Pohl, H., Schriftsetzer.
Scheckenbach, M., Schloss.
Zink, Marie, Wittwe.
Klössel, S., Strickerin.
Gerhardt, J., Zugeherin.
Wolf, Math., Zugeherin.
Saal, B., Sandhändlerin.
Wazlawick, G., Taglöhn.
Weippert, Christ., Fuhrknecht.
15 Sauer, G., Arbeiter.
Pinus, El., Holzmacherin.
Zimmer, Joh., Tuncher.
Windheim, B., Zugeherin.
Horn, Gertr., Zugeherin.
Seitz, Ad., Schuhmachermeister.
Storf, Rika, Zugeherin.
Schneider, Jos., Tagl.
Supp, A., Fuhrknecht.
Hennig, Seb., Taglöhner.
16 (Kordowich, F., Oekonom.)
Hohmann, K., Wäscherin.
Schmitt, J., Auslaufer.
Schrempf, J., Taglöhner.
17 Schmitt, Joh., Oberbüttner.
Will, Elise, Viktualienh.
Göpfert, Gg., Schneider.
Stämmer, G. A., Fuhrknecht.
Burkard, M., Wittwe.
Gerstmeyer, M., Wäscherin.
Gerstmeyer, Eugen, Schreiner.
18 (Neu, Lazarus.)
Lott, Joh., Korbmacher.
Schröder, A., Plakatanschläger.
Lindner, Johann Lorenz, Taglöhner.
Lindner, Joh., Schneider.
Gebhardt, F., Näherin.
Rausch, Gg., Maurer.
Gaß, K., Straßenreiniger.
Lotter, Vinz., Taglöhner.
Jäger, Barb., Zugeherin.
19 Stößlein, Johann, Schuhmacher u. Produktenhändler.
Pfister, Ph., Taglöhner.
Herbst, Adam, Schriftsetzer.
Weith, Mich., Zimmermann.
20 Schmitt, A. Mont.-Wittwe.
Schreck, M., Fuhrknecht.
Bruckner, E., Schuhmm.
Brand, Ferd., Tuncher.
Böhm, Kasp., Fuhrm.
Gößlein, Alex, Taglöhn.
Preuß, Joh. B., Erdarb.
Bumm, Jos., Schneidermeister.
Schimmerer, Joh. Georg, Büttner.
22 Pfeuffer, J., Büttnermeister.
Götz, Kaspar, Taglöhner.
Hyllenbrand, A., Erdarb.
Heilmann, A., Wäscherin.
Köhler, M., Fabrikarb.
Zimmer, G., Schreiner.
Senger, Bab., Näherin.
24 Eyrich, A., Privatier.
Gurr, Michael, Büttner.
Zwirlein, Ed., Schneider.
Stadtmüller, G., Häfner.
Horn, Ferd., Taglöhner.
Busch, A. M., Strickerin.
26 (Busch, H., Oberkelln.)
Brenneis, L., Restaurat. zum scharfen Eck.
Müller, M., Schlosser.
Spiegel, Joh., st. Tagl.
Schliermann, M., Tagl.
Fischer, Nik., st. Tagl.
Schmitt, A., Taglöhnerin.

Krahnen-Kai.

(I. [Pleicher-] Bezirk, früher I. Distr. Innere Stadt. Vom alten Zollamt bis zur Luitpoldbrücke führend.)
D 2 3.

1 (Staatsärar.) k. *Hauptzollamt.
Ruland, A., Revisionsaufseher.
2 *Oechsner, Val., Baumaterialienhdlg.
Regenauer, Hrch., städt. Arbeiter.
Engerer, W., Wäscherin.
Höhn, Anna, Privatiere.
Höhn, B., Kleidermach.
Weber, M., Wittwe.
Himmer, Ferd., Taglöhn.

Kroaten-Gasse[1]).

(II. [Hauger-] Bezirk, früher I. Distr. Innere Stadt. Beginnt an der Biegung der Semmelstr., kreuzt die Theresienstr., dann Sackgasse ostwärts.)
F G 3.

[1]) So benannt nach einer im 30jährigen Kriege entstandenen Kroatenniederlassung. (Kroatendörfchen.)

3 Romeis, M., Gärtner.

2) „Zur neuen Burg".
3) „Zum weißen Roß".
4) Sog. Kastenböden oder Kornhaus.

Samstag, H., Kaufmann.
Stephan, F., Volksschull.
Bott, Ludw., Buchhdlgsd.
Bott, Geschw., Damenschneiderei.
Schmitt, J., Dienstmann.
Albrecht, Barb., Wittwe.
Haberl, Gg., Rangirgeh.
Endres, Val., Büttner.
Meckelein, Sim., Dienstm.
4 *Siebenlist, F. C., Photograph.
Sauer, Ad., Hofbüttnerm.
Diebold, Lene, Molkerei.
Rosenblatt, A., Bes. der Aumühle.
Wolf, Thekla, Privatiere.
Mayer, Otto, Kaufmann.
Kahn, Wilh., Privatiere.
Wahler, Anna, Privat.
Zeller, P., Produktenhdl.
5 (Hofmann, Val., Baumeister.)
Kistner, Pauline, Oberkondukteurs-Wittwe.
Kistner, Gg., Posterpedit.
Kistner, Gottlieb, Kaufm.
Rosenheimer, A., Kaufm.
Hofmann, Moritz, Weinhandlung.
Hoch, Ch., Bauamtmannstochter.
Hoch, Kath., Bauamtmannstochter.
Behr, Dora, Stadtschull.
Knauer, J., Oberpacker.
6/8 (Herold, Gebr.)
Schaumweinkellerei der Firm. F. A. Siligmüller.
7 (Betz, A., Baumeister.)
Victor, Sim., Antiquar.
Lutz, J., Briefträger.
9 (Siegler, Georg.)
Burlein, P., Wäscherin.
Schmitt, Mar., Wittwe.
Rügamer, G., Kutscher.
10 Kraus, K., Restaurat.
Boullié, Elise, Wittwe.
Pfeiffer, Fr. C., Kaufm.
Denner, M., Oberpostsekretärswittwe.
Blatz, Gg., Tünchergeh.
11 Samweber, Büttn.-M.
12 (Reckermann, Barb., Metzgers-Wittwe).
Bald, Joh., Dienstmann.
Paul, Marie, Lohnkutschereibesitzerswittwe.
Fersch, M., Fabrikwerkm.
Seidel, Chr., Wagenwärt.
Roth, Nikolaus, Bremser.
Schmitt, Josef, Schuhmachermeister.
Oeffner, Seb., Dienstm. und Möbeltransport.
Paul, Kath., Lohnk.-Wtw.
Knöpflein, St., Schreiner.
13 Röder, Karl, Spenglermeister.
Ott, Gg., Bahnbedienst.
Volpert, Jos., Schlosser.
Schmid, J., Hülfsbremsr.
Derrer, Peter, Taglöhn.
Walter, J., Bahnbedienst.
Oesterer, J. L., Holzsp.
Nürnberger, M., Wittwe.
Ruttor, K., Cementarbt.
Selzam, Marg., Zugeh.
Schmitt, Joh., Schuhmm.
Hittlinger, M., Zugehern.
14 (Strauß, Johann.)
Endres, K. J., Heizer.
Heckelmann, T., Zugehr.
Backmund, A., Lok.-Führ.
Warmuth, M., Tüncher.
Schmitt, J., Fabrikarb.
Faust, J., Schreinergeh.
Moser, Br., Schreinergeh.
Friedrich, Lor., Packetbote.
16 Schramm, J., Werkm.
Reichold, K., Vergolder.
Schmitt, Anton, Wagenwärtergehülfe.
Zorn, G., Briefeinsamml.
18 Falk, Mar, pens. Lokomotiv-Führer.
Falk, Aug., Lokom.-Führ.
20 Hau, Jak., Schuhmm.
Lermig, Elise, Milchhdlr.
Spies, Pet., Schreinerm.
Knauer, Gg., Schuhmm.
Leurpandeur, A., Wechselwärter.
Kropf, Gg., Schneiderm.
22 Horn, Fr., Flaschenbierhändler.
Wahler, F. J., Hausdien.
Büschel, Gg., Schmiedgehülfe.
Weber, Seb., Schneiderm.
Schuhmann, Berth., Tagl.
Schuhmann, Bernhard, Büttnergehülfe.

Kürschner-Hof [1]).

(IV. [Neumünster-]Bezirk, früher II. Distr. Verbindet die Domstraße mit dem Marktplatz u. der Schönborn- bezw. Eichhornstr.)

E 3 4.

[1]) Früher der Saalhof, wo sonst die Kürschner ihre Waare feilbielten. Seit Abbruch des ehemaligen Landgerichtsgebäudes zwischen dem Neumünster und der jetzigen Haus-Nr. 1 hat die Straße den Hofcharakter verloren.

1 *Egstein, F. A., Buchbinderei u. Schreibmh. Agentur.
*Wagner, J. B., & Cie., Seide-, Modew.- und Damenkonfektionshdlg.
*Sauer, Ludwig, Rechtsanwalt u. Bankdirektor.
Neudecker, Ferdinand, Stationsdiener.
Demling, G. J., Privatier.
2 (Staatsärar.) Neumünsterkirche.
3 Hohe, Gg., Graveur.
Adler, Fanny, Putz- und Modewaarenhdlg.
4 *Manes, A., Herrengarderobe-Geschäft.
Hamburger, L., Spezial-Resten-Geschäft (Laden).
Kreuzer, Hans, Friseur.
Jünger, Hrch., Schuhl.
*Göbel & Scherer, Verlags- und Sortiments-Buchhandlung.
Göbel, A., Buchhändler.
5 Huber, Konrad, Pelzwaaren u. Huthdlr.
Seibold, Dr., Assist.-Arzt.
6 *Rosenthal, L., Kaufm.
Rosenthal, L., Möbel- u. Modewaarengeschäft en gros & en détail.
*Lindner, Dr. A., pr. Arzt.
Gordon of Ellon, Emy, Wittwe.
Bücherl, L., Friseur.
Schliermann, K., Hausm.
7 Scheller, M., Privat.
Scheller, Em., i. F. Gg. Scheller, Handschuhm.
Jacob, Christian, Uhrmachermeister, (Laden) ab 1. IV. 03.
*Schleicher, K., Juwelier (Laden) bis 1. IV. 03.
*Strohmberg, Karl, Bank.
Bäuerlein, Marie, Priv.
Friedrich, Agnes, Privat.
Friedrich, Therese, Privat.
13 ab 1. IV. abgebrochen. (**Schleicher**, Karl.)
Schmitt, Lina, Privatiere.
15 (Stadtgemeinde, ab 1. IV. abgebrochen).
Jacob, Christ., Uhrmach. (Laden).
Jacob, Joh., Privatier.
Jacob, W., Kaufmann.
17 (Stadtgemeinde) ab 1. IV. abgebrochen.
*Nagengast, E., Blumengeschäft (Laden).
Zangler, Georg Wilh., Professor.
Bauerreiß, Chr., Apoth.-Wittwe.
Tempel, Joh., Gasarbeit.
Fersch, Andreas, ehem. Dienstmann.
Hermann, Marg., Köchin.
19 (Schleicher, Juwelier.)
Spiegel, K., Schuhwhdlg. u. Schnellsohlerei.
Dittmann, Gr., Kleidermacherin.
21 *Schleicher, Karl, Juwelier.
Borst, A., Wachswhdlrn.

[2]) Grabstätte des hl. Kilian † 688. An der Ostseite das Grabdenkmal Walthers von der Vogelweide.

25 *Hetz, S., i. F. Gg. Metzger Nachflgr., Eig.-Händler.
Simon, Karl, Kaufm.
*Gensler, A., Herrenmodewaaren.
Querberitz, A., Weißn.
Söller, Mar., Kinderkonf.
27 *Schwarz, F., Juwel.
Engel, Herrenkl.-Magaz.
Schenk, Theod., Kaufm.
29 (Hornschuch, Gretch.)
Kunert, Georg, Uhrm.
(J. Hornschuch Nchf.)
Schweiker, H., Graveur.
Kneitz, Franz, Bader.
31 Rückert, K., Graveur.
Tischer, K., Parfümerie Victoria.
Wirthheim, B., Privat.
Wirtheim, Anna, Modist.
33 (Weber, D. F., Ringwaarenfabrik in Pforzh.)
(Fr. Pfälzer & Söhne, Goldwaarenfabrik in Stuttgart.)
*Lippert u. Stein, Bankgeschäft.
Dieck. A., Hand- u. Häckelarbeitengeschäft (Lad.).
Schmitt, M., Schneidermeister.

25) Zum englischen Gruß.

Landwehr-Straße [1]).

(VII. [Peter-]Bezirk, früher IV. Distr. Innere Stadt. Verbindet die Kaserngasse mit der Sanderstraße.)

D E 5.

[1]) Früher Armen-Sünder-gasse auf einem der großen Gräben, die „Landwehr" hießen und zur Vertheidigung dienten, aufgebaut.

1 (Höhler, Josef.)
Franz, Jak., Taglöhner.
Kunzmann, Eva, Taglöhnerswittwe.
Gundermann, Anton, Bürstenmacher.
Droll, Gg., Schuhmach.
Wiederer, B., Taglöhner.
Kelber, Gg., Taglöhner.
2 (Hereth, Ph., Notariatsbuchhalter.)
Müller, Th., Schneiderm.
Löser, Liborius, Taglöhn.
Brod, Barb., Zugeherin.
Krug, Barb., Zugeherin.
Krug, Marg., Kärnersw.
3 Dumor, H., Schlosserm.
Wenz, Kasp., Lackirer.
Kunzmann, G., Taglöhn.
3½ Beck, Reinh., Restaur. „zur Schützenliesel".
Schimmel, Val., Heizer.
4 Koch, Jos., Friseur.
Fischer, H., Holzmacher.

5 (Beck, Reinh., Restaur.)
Schmitt, A., Möbelpacker.
Schmitt, M. A., Wittwe.
Habermann, Marie, Zugeherin.
6 Schmidt, B., Privatiere.
Weber, M., Notariatsgeh.
Kreuzer, Kath., Privatiere.
Käfer, J., Privatiere.
7 Kuhn, Produkthdlerin.
Rohracker, Bab., Holzmacherin.
Czeguhn, Kath., Kupferschmiedswittwe.
Merz, Adam, Musiker.
Salb, Georg, Auslaufer.
8 Dümler, Privatiersw.
Kraus, B., Privatiere.
Fuchs, M., Privatiere.
Zink, Josef, Kirchner.
Deschner, K., Auslaufer.
9 Schlör, Schuhmachmst.
Möslein, Fabian, Musik.
Hörl, Anton, Schriftsetzer.
Zänglein, Büttnermstr.
Jopp, Joh., Wegmacher.
10 Huller, J., Priv.-We.
Hock, Heinr., Depotarbeit.
Prößler, Peter, Kaufm.
Roth, El., Privatiere.
Seufert, Eva, Strickerin.
Kolb, Eva, Wittwe.
Hanneschläger, Amalie, Privatiere.
Bunten, Dor., Wittwe.
11 (Popp, Fuhrwerksbes.)
Heilmann, L., Glasergeh.
Ott, Chr., Fuhrmann.
Breunig, A., Fuhrwerksb.
Weber, Joh., Kommiss.
Hufnagel, L., Kutscher.
Spöringer, G., Taglöhn.
Suda, Th., Schneiderm.
13 Spiesberger, F., Chir.
Walter, Bab., Wittwe.
Münch, Gg., Bäcker.
Storch, M., Schneiderm.
Meder, M., Schreinerm.
Hopf, Anna, Wittwe.
15 Loster, E., Schieferdeckerswittwe.
Grimm, Josef, Tüncherm.
Böpple, Fr., Korrektor.
Albert, A., Privatiere.
Frisch, J., Glaser (Werkst.)
Mechler, A., Zugeherin.
Klinger, Bab., Köchin.
Harth, Ad., Spenglergeh.
Götz, Val., Büttner.
Thierfelder, P., Schriftg.
Fick, Wilh., Schriftsetzer.
Oehrlein, G., Schieferd.
17 Gundermann, Math., Näherin.
Gundermann, Gg., Bürstenfabrikant.
Roda, Kath. v., Baurechnerswittwe.
19 Schäfer, A., Tüncher.
Eck, Michael, Holzspalter.
Eyrich, Kaspar, Musiker.
Seubert, Mich., Reisend.
Rauh, J., Rentamtsoffiz.
Brand, G., Rentamtsgeh.
Gerlach, Ch., Wittwe.
Gerlach, A., Korrektor.
Ruttor, E., Theatermusik.
Vogt, M., Wittwe.
21 Fischer, F., Privatier.
Schneider, Heinr., Büttn.
Sauer, Karl, pens. Lehrer.
Roth, Karl, Buchhalter a. D.
Pickel, Joh., Wallm. a D.
Liedtke, Fr., Reg.-Funkt.
Rhein, Emma, Arbeiterin.
23 Schneider, G., Spezereihandlung.
Pickel, Adam, Straßenbahnführer.
Winzheimer, K., Funktion.
Meyer, Franziska, Kanzlistenwittwe.
Altenhöfer, Gg. A., Gärtn.
Thomas, Mich., Pension.
25 Seufert, Kaspar, Produktenhändler.
Schneider, A., Schneider.
Reismann, Bonif., Maschinenhausgeh.
Hepp, Joh., Holzspalter.
Seitz, Jos., Privatiere.

Lang-Gasse.

(IV. [Neumünster-] Bezirk. früher II. Distr. Zieht vom Vierröhrenbrunnen nördlich längs dem Rathhaus zum Marktplatz.)

D 4.

1 (Stadtgemeinde.)
Städt. Pfandhaus.
2 *Ott, Mich., Seifenfabr.
*Klee, M., Metzger. (Lad.)
4 Meisner, Kaspar, Rest. zur Rehhecke.
Schneider, Athanasius, st. Arbeiter.
Schipper, Joh., Obsthdlr.
Fuß, Ed., Korbmacher
Häusler, N., Bahnschr.
Söllner, Doroth., Schneiderswittwe.
Kuhn, M., Krauthdlrsw.
6 (Seißer, Phil., Kaufm.)
Seißer, M. Ph., Weiß- u. Modewaarenhandlg. (Geschäftsräume.)
8 Feier, Aug., Weinwirth.
Martin, Theod., Bäcker.
Damm, K., Damenschneid.
Orth, G., Kunstschreiner.
Schilling, A. M., Bureauchef.
Hartmann, Wilhelm, Schuhmachermeister.

4) Die sogenannte Rehhecke.

Burkhardt, A., Installat.
Oppmann, Th., Schneid.
10 Fischer, H., Lederh.
*Philipp, B., Metzgerm.
Preil, Hrch., Produktenh.
Sauer, Anton, Schutzm.
Breunig, E., Maurersw.

Laufer-Gasse.

(X. [Zellerau-] Bezirk, früher V. Distr. Verbindet die Alte Kasernstr. mit der Dreikronenstr.)

C 3.

1 Rahner, J., Viktualienhändler.
Rübensal, E., Hausirerin.
Roßdeutscher, F., Einleg.
2 König, Mich., Schuhm.
Maier, M., Taglöhner.
König, Jos., Schriftsetzer.
Heid, Mich., Maurerm.
Scheuerlein, M., Wäsch.
Weiler, J., Baggereibes.
3 Kempf, And., Lackirer.
Nöth, Andr., Schneider.
Molter, Val., Lackirer.
4 Scheller, A., Landwirth.
Schmitt, Lukas, Taglöhn.
Johanni, J., Portier.
Göpfert, Barb., Wäscher.
5 (Lehrmann's Erben.)
Unbewohnt.
6 Kupp, Frd., Schreiner.
Nuß, Georg, Maurer.
Fritz, And., Pensionist.
Amend, M., Zugeherin.
Michel, A., Hausmetzg.
Zentgraf, Marie, Taglöhnerin.
7 Grünert, pens. Briefträger.
8 Fries, A., Schneidersw.
Zwicker, Ad., Gärtner.
Alt, L., Maschinenheizer.
Steingäßner, Hch., Tagl.
Walter, Joh., Maler.
9 Fischer, K., Bäckermeisterswittwe.
Schraub, D., Schneider.
Weigand, K., Taglöhner.
Keller, Bernh., Büttner.
Baumann, Mich., Tagl.
10 Müller, A., Produkth.-Wittwe.
Kern, Ant., Schlosser.
Döll, W., Taglöhner
Bedacht, Andr., Taglöhn.
Berthel, K., Taglöhnerin.
11 Klopf, Gg., Kohlenhdl.
Ruhl, Mich., Privatier.
Weigand, A., Steinbrech.
Frank, Joh., Maurer.
Raum, Pet., Arbeiter.
Wöhrer, N., Holzspalter.
Schreiner, J., Erdarbeitr.
Schmitt, S., Wittwe.

3) Zum Eichhorn.

12 (Müller, Anna, Produktenhändlerswittwe.
Grill, A., Hadernsammlg.
Hein, Mart., Bierführer.
Kobald, K., Wittwe.
Leur, Hel., Speisträger.
Oechsner, M., Häfner-Geselle.
13 (Schott, Frz., u. **Adler**, Willy.).
Link, Friedr., Maschinist.
Dusold, W., Schuhmach.
14 Rothenbucher, Joh., Schneidermeister.
Ruhl, Gg., Schneider.
Scheidel, Gg., Brauer.
Kröckel, F., Gemüsehdlr.
Bayer, Bernh., Färber.
Schönbein, Gg., städt. Arb.
Körber, Nik., Pflasterer.
Dümig, Gg., Taglöhner.
Schiller, M., Taglöhner.
Betz, Seb., Taglöhner.
15 Seufert, J., Wtw.
Fischer, Seb., Arbeiter.
Rückert, P., Lohnkutschr.
Endres, M., Schuhm.
Schirmer, G., Geflügelhr.
Ziegler, K., Telephonarb.
Vorläufer, J., Bierführ.
17 Kaufmann, R., Privat.
Lehrmann, M., Wtw.
Seyfried, Joh., Fischer.
Nützel, Christine, Wtw.
Weißenberger, Gg., Priv.
Raab, Wolfg., Erdarbeit.
19 Herterich, Mühlarzt.
Schmitt, Al., Taglöhner.
Schwetzler, Chr., Wtw.

13) Frankenstein'scher Hof.

Lehrer-Straße[1]).

(VII. [Peter-] Bezirk, früher IV. Distr. Innere Stadt. Zieht von der Büttnerstraße zur Neubaustraße.)

D 5.

1) Nach dem Schullehrer-Seminar, das bis zum Bezug des Neubaues im Frauenland die Ecke der Straße bildete (jetzt Altes Gymnasium), benannt.

2 Molter, Jos., Büttner.
Wagenhäußer, Andreas, Privatier.
4 (Molter, J., Büttner.)
Burkart, Kath., Wittwe.
Kurz, K., Taglöhnerin.
6 Sander, Frz., Tapezier.
Sander, K., Wittwe.
Sander, J., Kaufmann.
Wehner, Gg., Spengler.
Tröger, Gd., Zugeherin.
8 Döring, M., Obst- u. Blumenhändlerin.
10 Manger, Elise, Lohnkutschers-Wittwe.

Waldmann, Johann, Güterbestätter.
Glöbert, Eva, Wittwe.
Troll, Valentin, Postillon.
Fleckenstein, Marie, Wäscherin.
Rößlein, M., Wäscherin.
Barthelmes, A., Schneid.-Wittwe.

12 Halbig, J., Schnittwaarenhändler.
Böfenecker, G., Mützenm.
Hein, Rud., Oberbauführ.
Scheblein, Marg., Zugeh.
Waldhäuser, M., Wittwe.
Zimmermann, A., Tagl.

14 (Feser, Weinwirth.)
Lehmann, M., Privat.
Dittmar, Ludwig, pens. Bez.-Amtsgehülfe.
Zürn, Aug., Privatier.
Muschi, M., Oberzollinspektors-Wittwe.
Laudensack, Julie, Priv.
Laudensack, Betty, Priv.
Horst, Jakob, Rentner.
Nußbaum, S., Schneider.
Nußbaum, B., Schneider.

16 Billigheimer, M., Privatier.
Wildner, A., p. Lehrer.
*Mayer, E., Vers.-Insp.

Leisten-Straße[1]).

(IX. [Burkard-] Bezirk, früher V. Distr. Zieht von der Mergentheimerstraße aus im sog. Kühbachsgrund gegen Höchberg zu.)

A—D 5.

[1]) Bekam ihren Namen von der Weinbergslage „Zum Leisten" am Südhang des Festungsberges.

1 Käppner, J., Restaurat.
Kolz, Valentin, Friseur.
Pixis, Emil, Oberamtsrichter a. D.
Betz, Karl, Hauptm. a. D.
Schübel, Karl, Kaufm.
Herkert, Franz, Kaufm.

2 Spath, J. P., Produkt.-Händler.
Nenninger, B., k. Univ.-Verw.-Sekr.
Denkmann, L., Privatiere.
Leitner, J., Postoffiz.-We.
Ziegler, Fr., Rentbeamt.-Wittwe.

3 (Heidenheimer, Löb, Privatier.)
Huber, J., Kolonialwhdl.
Hollenstein, L., Buchhalter a. D.
Aulenbach, J., k. Stiftungskontrolleur.
Walther, F. J., Lehrer.
Walther, Georg Franz, Spenglermeister.
Betcke, A., Apoth.-Wittwe.
Altenburg, Wilh., Gymn.-Prof. a. D.
Mühlbach, A., Geschäftsführerin.
Hofmann, F., Schweizer.
Frantzen & Ebert, kirchl. Kunstanstalt, Werkstatt.
Müller, Peter, Kunstbildhauer (Atelier).

4 Altenhöfer, M., Steinmetzmeister.
Rottmann, J., Schreinm.
Weinreich, Rob., Bureau-Vorsteher.
Bayerlein, Don., städt. Kassakontrolleur.
Schweiger, J., Int.-Sekr.
Seyfried, S., Steinmetz.
Ebert, Eva, Wittwe.
De Marco, Gebr., Geschäftslokal.

5 (Kratz, Gebr., Baum.)
Müller, Jos., Briefträger.
De Marco, Oswald, Cementgeschäft.
Gräf, F., Metzgermeister.
Kellner, Joh., k. Pfarrer am Zuchthaus.
Albert, J. G., Polizeioffiziant.
Freystädter, Rom., grßh. b. Betriebssekretär a. D.
Freystädter, Cr., Betriebssekretärsgattin.
Posse, Emil, Garnisonsbauamtsbote.
Gruß, Gg., Glasmaler.
Moldenhauer, E., Musik.

6 Friedmann, J., Bäcker u. Weinwirth.
Schultheis, Wilh., Kaufm.
Mayer, Ad., Rentamtsdienerbeibote.
Ziegler, Anna, Wittwe.
Kömp, Aug., Schreiner.
Spanheimer, Andreas, Hausdiener.
Mark, Gertraud, Privat.
Laufer, Gg., Backofenbauer.

7 Trabold, Ant., Restaur. zur Stadt Heidelberg.
Ernstthal, F., Agenturgeschäft.
Raps, Joh., Lehrer a. D.
Huth, Gg., Buchhalter.
Schonder, M., Maurer.
Werling, J., Reg.-Funkt.
Heinbücher, A., Kutscher.

8 (Albert, Willibald).
Dönges, Ludw., Privat.
Zirkelbach, J. K., Lack.
Zirkelbach, Frz., Theatergarderobier.
Heim, Franz, Arbeiter.
Schäb, Lorenz, Postillon.
Syptroth, Anna, Wittwe.
Stumpf, Marie, Privat.
Knorz, Fr., Schutzmann.
Wenzel, Wilh., Pensionist.
Fritz, Franz., Wittwe.

9 Lutz, Kasp., Kolonialwaarengeschäft.
Kemmer, Fried., Schutzm.
Heußer, Karl, Kaufmann.
Zwack, Georg, k. Obersekretär a. D.
Hecker, J. A., Privatier.
De Marco, R., Cement.
Köster, Anna, Privatiere.
Haas, Joh., Schriftsetzer.
Kimmel, F. J., Appreteur.
Heuler, Josef, Schlosser.
Döring, Fried., Schreiner.
Göpfert, A., Verkäuferin.

10 Alzheimer, A., Notar.
Laudensack, B., Kassad.
Bollinger, J., Kaufmann.
Heßdörfer, Anna, Priv.
Endres, J., Gerichtsvollz.
Röder, J., Gymn.-Assist.

11 (Kratz, Gebrüder.)
Böckler, G. M., Schrein.
Hofmann, M., Müller.
Göpfert, Heinr., Amtsgerichtsaktuar.
Sturm, O., k. Regierungsrevisor.
Demling, A., Zuschneider.
di Lena, Gebr., Cementgeschäft.
Botzler, Hub., Oberförster a. D.
Mahr, Tob., Müller.

12 (Rockenmeyer, Gg., Zimmermeister.)
Bötsch, Jos., Restaur. z. Marienberg.
Reuchlein, Gg., Schriftsetzer.
Reuchlein, M., Wittwe.
Auer, Georg, Brauer.
Siemers, J., Werkmeist.
Ullrich, K. Ph., Techniker.
Zängler, Joh., Kriminal-Wachtmeister.
Schaab, Marg., Schuhmacherwittwe.
Ramig, Mich., Händler.

13 (Göb, Fl., Büchsenm.)
Horn, Georg, Maurer.
Geißler, A., Waschanstalt.
Behr, Johann, Pensionist.
Pfister, Nikol., Invalide.
Bach, Joh., st. Arbeiter.
Reichert, A., Wittwe.
Schneider, A., Taglöhner.

14 (Rockenmeyer, Georg, Zimmermeister.)
Bemerl, G., Schutzmann.
Liebler, Anna, Wittwe.
Mees, S., k. Regierungssekretär a. D.
Rudolph, J., Erdarbeit.
Manninger, A., Wittwe.
Linz, Heinrich, Privatier.
Büttner, G., Maurer.
Büttner, Cl., Glaser.
Käppner, Bab., Wittwe.
Kempf, A., Regierungs-Funktionär.
Messerer, W., Schreiner.

17 Kreuzer, J., Oekonom.

19 (Bäuerlein, Dr. A., Hofrath.) Villa.

33 *Beers Felsenkeller.

40 Christoph, Aug., sen., Dampfbaggereibesitzer.
Hayder, Apoll., Wittwe.

42 (Gütter, Fr., Erben.)
Fetzer, Gg., Lokomotivf.

44 (Wehner, K., Fris.-W.)
Veit, Fr., Fabrikarbeiter.

48 (Wehner, K., Fris.-W.)
Z. Zt. unbewohnt.

54 Bals, Ed., Schriftsetz.
Reißweber, J., Schreiner.
Brust, Ap., Taglöhnerin.
Schaupp, J., Magazinier.

56 Radetzky, A., Geflügelzüchter.
Herscher, A., Wittwe.

58 (Wadenklee, Marg.)
Engelbrecht, B., Zugeh.
Lutz, Ludw., Maschinist.
Hartmann, L. V., Hausbursche.
Brust, Sebast., Agent.
Ziegler, Elise, Zugeherin.
Brand, J., ehem. Schmied.

64 (Spath, P., Kaufm.)
Schlembach, J., Restaur. z. Leisten.
Otter, Ph., Fuhrmann.
Derseck, August, Maurer.
Feineis, Joh., Händler.
Hupp, Georg, Pflasterer.
Krieger, Joh., Maurer.
Wehner, Stef., Prometheus-Verleger.

Lindlein-Straße[1]).

(III. [Grombühl-]Bezirk, früher I. Distr. Aeußere Stadt. Nördlichste Straße im Grombühl, zieht von der Rimparerstraße ostwärts.)

G—J 1.

[1]) Nach der Markungslage gleichen Namens benannt.

6 (Kraus, J. B., Kaufm.)
Demharter, Ludw., Nettoyeur.
Hoffmann, Gg., Arbeiter.
Herbst, Gg., Zugführer.
Semmelmann, H., Bahnadjunkt.
Filli, Friedr., Schreiner.
Graf, Johann, Obererped.
Hock, A., Wagenwärterg.
Schmidt, K. J., Lokomotivführer.

7 (Ev. Verein f. Grombühl.)
Schullokal, der 1. gem. protest. Volksschule für Grombühl.
Kinderbewahranstalt.
Evang. Kinder- u. Waisenpflege.
Siedow, J., Diakonissin.
Steinbauer, A. M., Diak.
Gabler, A., Diakonissin.

8 (Kraus, J. B., Kaufm.)
Schmitt, M., Fuhrw.-Bes.
Seibert, H., Taglöhner.

12 (Wolf, J., Tüncherm.)
Thiergärtner, F., Werkf.
Steinbach, G., Packmeist.
Popp, A., Lokomotivheiz.
Schwenk, G., Briefträg.-Gehülfe.
Schmitt, F., Stationsgeh.
Küffner, W., Zugführer.
Götz, Bernhard, Maler.
Pfaffenberger, G., Stat.-Diener.

14 (Wolf, J., Tüncherm.)
Schmid, J., Maschinensetzer.
Meißner, K., Wittwe.
Sohl, Simon, Heizer.
Schloß, A., Wechselwärt.
Brunnet, J., Zugführer.
Popp, A., Wechselwärt.
Fries, M. J., Stationsd.
Höppel, L., Wagenwärter-Gehülfe.

20 (Kath. Kleinkinder-bewahranstalt Grombühl).
Kögel, M. R., Oberin.
(Schwestern siehe unter Abth. III Kirche.)

Ludwig-Straße.

(II. [Hauger-] Bezirk, früher. I. Distr. Innere Stadt. Beginnt gegenüber dem Theater und läuft ostwärts bis zur Schweinfurterstr.)

F G 2 3.

1 *Gerock, G., Weinhdl.
Gerock's Weinstube, Inh. Fritz Reimann.
Samstag, Aug., Kolon.-Waaren- u. Cigarrenhdl.
Hostombe, Coiff. (Laden).
*Langloß, Ernst, Inh. d. Fa. J. A. Weis jun., Spirituosenausschank (Laden).
Goldstein'sche Buchhdlg. u. Antiquariat.
Oppenheimer, M., Kfm.
Kirchgeßner, M., Rechtsanwaltswittwe.
*Müller, E., Stabsveter.

1 1/2 (Bürgerspital.)
*Adler, S., Getreidehdl.
*Buhlheller, B., Großhdl.
*Hügel, Bab., Großhdl.
Franck, Heinr., Leutnant.
Altinger, Alb., Leutnant.
Krejci, Jos., Schäftemach.
Ködel, Kath., Hausmstr.

2 *Bayer. Notenbank-Filiale Würzb. (Bur.).
Kammhuber, G., Hausd.
*Kraus, Andr., Bankoberbeamter.
Martini, A., Bankkassier.

3 Ziegler, Osk. Frhr. v.
Stern, L., Weinhdl.-W.
Schwaab, Th., Kaufm.
Greubel, Gg., Pensionist.
Chaulin, M. v., Majorsw.
Ewald, Anna, Lehrerin.
Schumacher, Gust., Oberkellner.
Binder, Math., Privatlehrerin.
Feser, Notariatsbuchhalt.

4 *Furtner, R., Maj. a. D.
*Furtner, M., Leutnant.
Schneider, Gertrud, Priv.

5 Voigt, K., Landgerichtsrath.
Hofmann, Adam, Möbelschreiner.
Sündermann, M., Priv.
Rosenthal, A., Privatier.
Völk, Heinr., k. Reg.-Rath.
Voigt, Pauline, Privat.
Bürkner, Joh., Kondukt.
Lutz, Alois, Zugführer.

6 Hirsch-Gereuth, Jos. v., Rentner.
Frauenholz, K., Leutnant.
Danzer, Paul, Leutnant.
Baer, Max, Großhändl.

7 (Oberhäußer, L., Apth.)
*Oberhäußer & Landauer, Kneipp'sche Heilmittel.
Borberger, F., Privat.
Haas, Dr H., Spezialarzt.
*Lockner, G. H., Fabrik.
Ritter, Herm., Prof. a. d. k. Musikschule.
Haecker, B., Polizeithierarztswittwe.

8 Heim, L., Eisenhdlrs.-Wittwe.
Heim, Karl, Kaufmann.
Scanzoni v. Lichtenfels, Gust., Oberstleutnant u. Abth.-Kommandeur.
*Geiller, H., Leutnant u. Abth.-Adjutant.

9 *Speth, Dr. J., prakt. Arzt.
Laub, Ludw., Kaufm.
*Stürtz, H., k. Kommerzienrath, Univ.-Buch- u. Steindruckereibesitzer.

10 *Etlinger, C., Weinag.
Burbaum, J., Direktor d. A.-G. f. landw. Masch.
Groß, Friedr., Kaufm.

10 1/2 Metzner, F., Privatiere.
*Metzner, Ludw., Kaufm.
Gunderlach, Privatiere.
Feldhahn, R., Privatiere.
Feldhahn, H., Privatier.
Müller, Rentbeamtenw.

10 1/3 *Reich, K., Hoflief.
Reich, Emilie, Privatiere.
Lazarus, Ludw., Buchh.
Conrad, Frz., Privatier und Magistratsrath.
Herrmann, H., Privat.
Heil, Ed., Bankprokurist.

11 (Dr. Schech's Erben.)
Herold, Aug., Rentiere.
Schech, S., Privatier.
Lenk, Babette, Rentiere.

12 *Rosenthal, H., Priv.
*Wucherer, H., Kaufm.
Wucherer, Kath., Privat.
Ulrich, Jos., Getreidehdl.
Haselden, Annie, Sprachlehrerin.

13 *Schürer, H., Tabakfabrikant.
Thüngen, W. Frhr. v., Ritter-Gutsbesitzer.
*Riedinger, Dr. F., k. Hofrath u. Univ.-Prof.
Greubel, Nik., Geschäftsvertret. ausw. Häuser.

14 (Zwanziger's Erben.)
Zwanziger, Sofie, Privat.
Zwanziger, Martha, We
Urlichs, Max, Landgerichtsrath.

15 Schubert, Sab., Priv.
Eger, Marg., Privatiere.
Geist, Max, Prokurist.

16 (Mayring, Oberlandesger.-R., Münch.)
Steigerwald, E., Fabrik-Direktor.
Steigerwald, Hel., Priv.
Koempel, Rosa, Musiklehrerin.
Blatz, Max, Kaufmann.
Schönland, Fritz, Vorarbeiter.

17 Kollmann, Dr. Osk., Bezirksarzt a. D.
Schwartzenau, Karoline Freifrau v., Rentiere.
Kahn, Jul., Kaufmann.
Kahn, Gertr., Privatiere.
Rüdel, Franziska v., Ober-Staatsanw.-Wittwe.

18 Heim, Meta, Privat.
*Stern, Ferd., Weinag.
Manrique, Ch., Kaufm.
Bauernfeind, A., k. Oberbauführer.

19 Berchtold, A., Major a. D.
Borch, Elisabeth, Gräfin.
Knobel, M., Kaufmsw.
Bockhart, O., Privatiere.

20 *Fleischmann, C., Holzgroßhändler.
Fleischmann, M., & Sohn, Holzgroßhandlung.
Schmitt, A., Prokurist.
*Gregorius, C., Waarenagent u. Kohlengroßhdl.
Türkheim, L., k. Professf.

21 Roeder, L., Bezirksarztswittwe.
Will, Ritter Franz v., Generalmajor a. D.
Koch, Anna, Hofrathsw.

22 *Hellmann, J., & Cie., Weingroßhandlung.
Hellmann, S., Priv.-W.
*Hellmann, B., jun., Kfm.
Hellmann, B., sen., Kfm.

23 (Brehm, Gg., Hoflief.)
Schäfer, Joh., Hausmstr.
Thurm, Charlotte, Wtw.
Schaffteck, A., Privatiere.
Richartz, Dr. H. L. Arzt.
Freudenthal II, Dr. F., Rechtsanwalt.
Sturm, Dr. J., Gymnasialprofessor.

23 1/2 Wibelitz, Bernh., Garnisonsbauinspekt.
Friedreich, Kunig., Bauamtmannswittwe.
Protzmann, K., Ingen.
Molitor, Osk., Regier.- u. Kreisbaurath.
Mezger, F., k. Kreisbauass.
Segner, Fr., Universit.-Bibliothekar.

24 Heim, Albert, Bankier u. k. Kommerzienrath.
Zunz, B., Kommerzienraths-Wittwe.
Oppenheimer, Privatier.
Herold, O., Schaumweinf.
Zippelius, Kreisthierarzt.
Wenzel, S., Privatiere.

25 (Militärärar.) *Generalkommando, *Oberkriegsgericht, *Sanitätsamt, *Korpsintendantur, *Korpszahlstelle u. Garnisonsgefängniß.
Zacherl, Gef.-Aufseher.

26 Roth, Jak., Privatier.
Goldschmidt, A., Priv.
Kahn, S., Privatiere.
Gompf, E., Ingenieur.

27 *Then, Adele, Komm.-Raths-Wittwe.
*Hertlein, Fr. v., Oberleutn. u. Abth.-Adjut.
Finster, W. J., Schloßverwalter a. D.

28 Kremer, O., Juliusspital-Oberapotheker.
Böhnlein, K., Marktauff.
Fuld, Betti, Rentiere.
Friedreich, H., Oberleut.
Kremer, O., Oberapothek.
Huberti, E., Notar a. D.
*Hellmann, Max, Weingroßhändler.
Straus, E., Privatiere.
Erbshäuser, k. Kreisschulrath.
Frey, G., Privatier.

29 (Buchner, Anna, Kommerzienrathswtw.)
Ewald, Kath., Hausmeisterswittwe.
*Oppenheimer, Friderike, Privatiere.
Oppenheimer, S., Kaufm.
Oppenheimer, Arnold, Rechtspraktikant.
Lampert, M., Rentier.
Kehl, Joh., Leichenwärter.

30 (Stadtgemeinde.)
Feuermeldestelle.
Hörner, Ludwig, Polizei-Wachtmeister.

Meixner, Th., Schutzm.
Emtmann, Ad., Schutzm.
31 Bothof, Oberförsters-Wittwe.
Friedenhain, A., Kaufm.
Lauk, G., Kaufmann.
Mehltretter, Reg.-Direkt. a. D.

Luitpold-Straße.

(X. [Zellerau-]Bezirk, früher V. Distr. Fortsetzung der Luitpoldbrücke bis zur Wörth- und Adelgundestraße.)

B C 2 3.

— **(Militärärar.)**

Luxburg-Straße [1]).

(VI. [Rennweg-]Bezirk, früher IV. Distrikt. Aeußere Stadt. Im Frauenland rechts vom neuen Schullehrerseminar.)

H J 6.

1) Benannt nach Luxburg, Dr. Friedrich Graf von, Regierungspräsident, Excellenz.

4 (Kreisgemeinde von Unterfr. u. Aschaffenbg.
K. Landwirthschaftliche Winterschule.
Landwirthschaftl. Kreisversuchsstation.
Röder, Johann, Oekon.-Rath u. Kreiskulturing.
Knauer, Joh., Hausmstr.

Maier-Gasse.

(VII. [Peter-]Bezirk, früher IV. Distr. Innere Stadt. Zwischen Badergasse und Münzstraße.)

E 5.

1 Müller, Th., Schuhmw.
Neckermann, H., Näherin.
2 Pfeufer, Thom., Priv. (Schreinerwerkstätte u. Waschh.)
3 Sauer, Kath., Wittwe.
Sauer, Marie, Privat.
Döring, K., Buchbinder.
Pfau, Kunig., Wittwe.
5 Ruppert, G., Häfnerm.
Ruppert, Anna, Wittwe.
Seufert, K., Schreiner.
Weisensee, J., Steinhauer.
7 Pfeufer, Th., Privat.
Merz, Joh., Holzspalter.
Kohlmüller, Ther., Reg.-Sekretärs-Wtw.
Freitag, S., Univ.-Dien.
Körner, Mart., Dienstm.

7) „Zur großen Weintraube".

Maillinger-Straße [1]).

(X. [Zellerau-]Bezirk, früh. V. Distr. Zwischen Wörth- u. Sedanstraße, unterhalb des neuen Korps-Bekleidungsamtes.)

A B 2.

1) Benannt nach Maillinger Ritter v., General d. Inf. z. D. vorm. Kriegsminister, Inh. des 9. Inf.-Rgts., v. 24. April 1873 bis 4. April 1875, kommand. General des II. Armee-Korps.

3. Zt. ohne Gebäude.

Main-Brücke [1]).

(Nord: IV. [Neumünster-], Süd: V. [Dom-]Bezirk, früher ein Theil der Grenze des II. und III. Distr. Auffahrt zur alten Brücke rechts des Mains von der Domstr. her.)

D 4.

1) Der Bau der alten Mainbrücke begann 1476 und wurde vollendet 1607. Sie ist 603' lang. Die früher bestandene Brücke wurde bei einer im Jahre 1342 erfolgten großenlleberschwemmung weggerissen.

1/3 Hassauer, Anna, Uhrengeschäfts-Inhab.
Pfannes, A., Cig.-Gesch.
Dietsch, H., Geschäftsführ.
2 Manger, B., Privatiere.
*Leininger, Frz., Manuf.-Waaren (Laden).
Röder, D., Hut-, Mützen- und Pelzwaarenhandlung (Laden).
Hub, Loni, Schuhwaarenhandlung (Laden).
Held, Elisabeth, Privat.
4 (Staatsärar, ehemal. Wachthaus, k. Garnisonsverwaltung.)
Schrenk, Euphr., Blumenmacherin (Laden).
*Stöhr, K., Weinhandlg. (Comptoir.)
Geißler, J., Zahlm.-Adsp.
5 Bätz, Marg., Wittwe, Hutgeschäfts.-Inh.
Dehm, Marie, Hebamme.
Dehm, A., Polizeichirurg.
Großhauser, H., Kaufm.
Röder, D., Kürschnerm.
Sahlender, J., Schutzm.
7/9 Müller, J., Weinw. z. Brückenbäck.
Ganz, M., Bäckerm.-We.
Kaufmann, Elise, Priv.
11 Schmidt, J., Sattlerm.
Baumann, Schuhw.-Lag.
Neumark, F., Privatiere.

9) „Zum Renninger".

13 *Hofmann, Osw., Kaufm., i. F. Schäflein & Co., Kolonw., Tab.- u. Delikatessenhdlg.
15 Raumer, Chl., Siebm.- u. Gitterstrick.-W. (Lad.).
Jaros, A., Uhrm. (Laden).
Weiglein, Anna, Damenschneiderin.
Weiglein, H., Bautechn.
Hajek, M., Musikschullehr.
17 (Militärärar.)
Müller, Albert, Coiffeur.

15) Früher Gotthardskapelle, später „Zum Schwertfeger".

Main-Gäßchen.

(VIII. [Sanderau-]Bezirk, früher IV. Distr. Aeußere Stadt. Fortsetzung der Wölffelstr. in südwestl. Richtung bis zum Main.)

E 6 7.

3 (Juliusspital.)
Dreubig, A., Häfnermeister.
4 (Heidenheimer, L., Privatier.)
*Pfannes, Gebr., Scagliol-Bautafel-Fab. Inh.: And. Pfannes, Architekt.
*Pfannes, J., Gipsform.
Pfannes, A., Gipsform.
5 (Juliusspital.)
Gumbrecht, Gg., Gärtner.
6 Hartmann, Gärtner.
6 1/2 Zier, K., Gartenw. u. Eisbahnbes., Kohlenanzünderfabrik.
Billigheimer, Gebrüder, Möbelfabrik.
Schuler, Frz., Schreinermeister (Werkstätte).
Schultheiß, Ant., Fuhrkn.
Brust, J. A., Taglöhner.
Stöcklein, K., Fabrikschmd.
Hildmann, Phil., Schuhmachermeister.
Remmert, H., Fabrikant.
Seuling, M., Tünchergef.
Henckelmann, J., Sandlieferant.
Mark, Frz., Dienstmann.
Kühorn, B., Wittwe.
Schmitt, J., Taglöhner.
Bott, Josef, Schreiner.
Backmann, Nikolaus, Schneidermeister.
7 (Stadtgemeinde.) Ehehaltenhausstiftung.
Krisam, Hausvater des städt. Ehehaltenhauses.
Weigand, Babette, Feldhüterswittwe.
8 Götzner, V., Gärtner.
9 Hennig, J., Tüncherm.
9 1/2 (Krummrein, Magd. in Nürnberg.)
Götzelmann, Marie, Zugeherin.
Münzel, Mich., Musiker.
Ebert, Andr., Schuhm.
Molter, Ign., Taglöhner.
Beck, Marg., Arbeiterin.
Grebner, Gg., Taglöhn.
Schnauder, H., Schuhm.
Kaiser, Eva, Zugeherin.
Schmitt, Eva, Fabrikarb.
Steinbeck, G., Schreinerg.
10 (Ursuliner-Konvent.) Garten.
Dereser, Lorenz, Gärtner.
11 Breitenbach, Johann, Schreinerm. u. Produktenhändler.
Wirsching, Alb., Palier.
11 1/2 (Deisler, Lina.)
Ebert, Bern., Taglöhner.
Schneider, A., Taglöhner.
Rockenmeyer, J., Tagl.
Müller, M., Erdarbeiter.
Fischer, M., Taglöhner.
Waldrab, E., Wäscherin.
Brückmann, M., Tagl.
Schreiber, S., Näherin.
Lachner, Frz., Schlosser.
Schober, Ch., Taglöhner.
Berger, Joh., Gärtner.
Räth, A., Taglöhner.
Dietrich, Dor., Taglöhn.
13 (Deisler, Lina.)
Martin, B., Wäscherin.
15 (Jordan, Andreas, Gastw. i. Reichenberg.)
Ströbel, J., Fuhrknecht.
Staudt, J., Glasreiniger.
Klühspies, F., Erdarbeit.
17 (Billigheimer, Gebr., Möbelfabrikanten.)
Veit, Heinr., Schreiner.
— **(Guttenhöfer**, Stef.)
Heimbach, Joh., Gärtner.

Main-Kai.

(IV. [Neumünster-] Bezirk früher II. Distr. Von der alten Mainbrücke bis zum alten Zollamt.)

D 3–5.

1 (Staatsärar.)
Erb, Kaspar, Müller.
3 (Stadtgemeinde.) Wellenbad.
Böhnlein, Josef, Badeanstaltspächter.
Wirth, Apoll., Wittwe.
4 (Stadtgem.) Städtisch. Holzmagaz., Bureaulok.

1) Erbaut 1644.
4) Das sogen. Schänzlein.

Main-Kai, siehe auch: **Oberes Main-Kai** und **Krahnen-Kai**.

Mai-Straße.

(VIII. [Sanderau-] Bezirk. Verlängerung der Frühlingstr. von der Kreuzung der Randersackerer- bis zur Neubergstraße.)
F 7.

2 (Brand, Ad., Baum.)
Paris, H., Produkthdlr.
Müller, Karl, Privatier.
Kiesel, J., Präparandenlehrer a. D.
Bandorf, Dr. Mich., k. Stabsarzt a. D.
Troll, A. M., Wittwe.
4 (Brand, Adam, Baum.)
Weiland, J., Amtsrichter.
Selling, Dr. E., Univ.-Pr.
Franz, J., Landricht.-We.
Wolz, Andr., Schreiner.
Schauß, Wlfg., Monteur.
6 Brand, Adam, Baum.
Spangenberg, G., Privat.
Schmitt, Dr. Peter, Gymnasialprofessor.
Heim, J., Trambahnführ.
Feil, August, Schlosser.
8 (Brand, Ad., Baumstr.)
Kirchner, J. S., Fischer.
Storch, Emil, Reg.-Funkt.
Ohly, Chr. Ad., Gymn.-Assistent.
Greulich, G., Realsch.-Ass.
Kremser, W., Obering.-W.
Hagen, Anna, Priv.-W.
Kühnlein, J., pens. Zugf.
Mannheimer, F., Wittwe.
Kleinhenz, M., Schuhm.
Welsch, B., Privatiere.
Schmitt, Mar., Wittwe.
10 (Brand, A., Baumstr.)
Feineis, E., Posterp. I. Kl.
Krapf, Franz., Lehrer s w.
Krapf, Max, Expeditor.
Heumader, K., k. Finanzrechnungskommiss. a. D.
Schumm, Fr., Fabrikant.
Romeis, P., Lehrer a. D.
Heßikommer, A., Apoth.
Mainberger, Josef, Katastertechniker.
Hetterich, L., Buchhalter.
Stahl, Gg., Fuhrmann.

Marcus-Straße [1].

(I. [Pleicher-] Bezirk, früher I. Distr. Innere Stadt. Zwischen der Klinikstraße, am botanischen Garten beginnend, u. der Kaiserstraße.)
E 2.

[1]) Nach dem berühmten Kliniker und Universitäts-Professor Karl Friedrich v. Marcus, 1802—1862.

2 (Juliusspital, Epileptiker-Fonds.)
Frör, Sekret. i. Juliusspital.
7 (Knab, Ant., Privatier.)
*Fränkel sen., Manufakt.-Waaren en gros.
9 Hartmann, J., Privat.
Weyrauch, G. Fr., Kaufm.
*Sußmann, M. S., Inh. Julius u. Emil Sußmann, Schuhwaarenhandlung en gros.
Moralt, E., Posterp.-W.
Baumblatt, L., Privatier.
Reinhardt, H., Postoffiz.
Peetz, Ludwig, Agent.
Ferstl, F. B., Postmeister.
Kraft, A., Maschinenarb.
9 a, b, c, d **(Hartmann**, J.)
*Tretter, K., Elektrotechn. (Werkstätte.)
Bischoff, A., Schuhmachm.
Memmel, M., städt. Arb.
*Sachs, S., Herrenkleid.-Fabrikant.
Mechler, Ludw., Oberp.
Hofmann, Val., Glaserm.
Schmitt, A., Metzgermstr.
Grömling, A., Schreinermeister.
Holzapfel, M., Schreinermeister.
Schneckenburger, Andr., Oberkellner.
Brückner, L., Packer.
Zöller, Josef, Kassier.
Schäfer, Sim., Dienstm.
Wendel, Nik., J. Hartmann Nachf. Tüncher-Maler- u. Lackirergesch.
Mayer, Berthold, Spengl.
Walzer, D., Farbenfabrik.
10 (Juliusspital.)
Restauration Häusler.
Pfriem, Kasp., Restaur.
Klaus, Joh., Bahnarb.
11 (Hartmann, J., Priv.)
Teifel, J., Oberkellner.
Schmidt, K., Privatier.
Wertheimer, H., Kaufm.
Seubert, Chr., Kaufm.
Spiegel, Ad. Aa., Weinhd.
*Tretter, Karl, Mechanik.
Seibold, Marg., Privat.
Oeffner, Bahnoffiz.-Wtw.
Borst, Dr. Ed., Eisenbahn-Assessor.
Stammler, F., Oberkelln.
Achilles, K., Damenschn.
Greim, Jak., Pensionist.

Marien-Platz.

(IV. [Neumünster-] Bezirk. Hinter der Marienkapelle, zwisch. Marktplatz, Häfner- u. Katharinengasse.)
D E 3.

1 *Geiger, Gg., Kaufm.
Hoffmann, Fr., Parfüm. (Laden).
*Mahler, Josef, chemische Wäscherei, Färberei u. Dekatiranstalt (Lad.).
Roßmann, Jos., Mag.-Sekretär.
Blesch, Fr., Metzgermstr.
Ammersbach, A., Bahnm.
Ammersbach, Anna, Priv.
Weißenseel, Johann, F., Raths-Sekretär.
Klopfer, Ruppert, Priv.
Kästner, Karl, Buchhalt.
Schmid, O., Kaufmann.
Albert, Hans, Schneidermeister.
2 (Staatsärar.)
Marienkapelle.
Vogel, Karl, Kirchner.
3 Binner, Nik., Restaur.
Friedrich, Mich., Privat.
Richert, Mich., Schlosser.
Pfeuffer, Marg., Näherin.
4 (Leußer, Anna, Oberlandesgerichtsratswe.)
*Fränkische Gesellschaftsdruckerei G. m. b. H., Buchdr. u. Verl., Exped. d. „Fränk. Volksblatts", „Kilianblatts", „Fränk. Bauer" u. d. „Kathol. Sonntagsbl." (Bureau u. Offiz.) Red. d. „Fränk. Volksbl." u. „Kiliansbl."
*Centralsäle zum Falken.
*Fink, Hans, Restaurat.
5 *Hochrein, Phil., Gasthofbesitzer.
Amling, Anna, Privat.

Marien-Straße.

(II. [Hauger-] Bezirk, früher I. Distr. Innere Stadt. Verbindet die Wallgasse mit dem Hauger Ring.)
F 2.

2 Förtsch, Joh., Weinh.-Wittwe.
Hack, Elise, Wittwe.
Frank, Jak., Reisender.
Weikersheimer, M., Priv.
Hübner, A., Bahninspekt.-Wittwe.
Gugel, E., Musikschullehr.
4 Scheiner, E., Privat.
Scheiner, F., Privatiere.
*Kuhn, Hugo, Nachfolg. (Comptoir).
*Zimmermann, J., Kfm.
Haager, Agn., Privatiere.
Scheuermann, Regina, Forstmeisterswittwe.

Markt-Gasse [1].

(IV. [Neumünster-] Bezirk, früher II. Distr. Verbindet die Karmelitenstraße mit dem Marktplatz.)
D 3.

[1]) Früher die Maingasse.

1 (Urlaub, Sabine, We.)
1) Zum Dettelbacher Hof.
Herterich, Korbwaaren-Händlers-Wittwe.
Krämer, Her., Weiß- u. Rothbüttnerei.
Amend, Gg., Glasermstr.
Hommel, J., Unterhändl.
Drescher, E., Kutschersw.
Grundel, Gg., Härnerm.
Zöller, Seb., Büttner.
Lang, Karl, Schlosser.
Lang, B., Stadthebamme.
Lämmlein, Kath., Obsthändlerin.
Brandes, Fritz, Kaufm.
Querberitz, N., Schreiner.
2 *Franz, Th., Apotheker (Hofapotheke z. Löwen).
3 Staab, M., Bäckermeisterswittwe.
Kümmet, Mich., Taglöhn.
Englert, Nikol., Packer.
Müggenborg, H., Schrein.
Geßner, Gg., Schreiner.
Babilard, Fabrikarbeiter.
5 Haaf, And., Restaurat. zum Adler.
Schuler, L., städt. Aufseh.
Hermann, Johann, Priv.
Weber, Josef, Schreiner.
Krieger, A., Kuttler.
Seibel, W., Dienstmann.
Seibel, Phil., Klavierlehr.
Dettelbacher, Gg., Obsthdl.
Sauer, G., Schneiderm.
Denner, Louise, Damenschneiderin.
Oehler, L., Milchhändler.
Feser, Gg., Maurer.
Neun, Mich., Schreinerg.
Albert, Gg. E., Pensionist.
7 Neubert, W., Restaurateur zum goldnen Hahn.
Lämmlein, And., Mützenfabrikant.
Roth, Nik., städt., Gärtn.
Herlein, Andr., Leichenbeerdigungsgehülfe.
Ortlauf, Lor., Bäcker.
Brach, M., Tüncher.
Hörl, Marg., Zugeherin.
Schmidt, Joh., Brauer.
9 (Kirschten, Geschwister.)
Kirschten, O., Kaufm.
Kirschten, A. Nachf. Inh. J. Schuckert, Kolonialwaaren-, Delikat.- u. Cigarrengesch.
Frank, Jos., Weinhändl.
Borst, Anna, Wachs- u. Devotionalhdl. (Laden).
Franz, G., Privatiere.
Franz, Babette, Privat.
Schmidt, Marg., Bezirksarztswittwe.
Plattner, P., Schneiderm.
Fischer, Eva, Zugeherin.

5) Hof Kaulenberg.
7) Zum langen Konrad.
9) Zum kurzen Heinrich, vorm. Gasthaus „Zur goldenen Krone".

Grimm, S., Pfründnerin.
Nenninger, Ros., Zugeh.

Markt-Platz.

(IV. [Neumünster-] Bezirk, früher II. Distr. In Mitte der Stadt gelegen, erstreckt sich von der Karmelitenstr. bis zum Kürschnerhof und Schönbornstr.)

D E 3 4.

1 *Fischer, G., Gasthofb. z. Wittelsbacherhof.
Friedrich, Fr., Bierschenk.
2 *Steinam, A., Kaufm. und Magistratsrath.
Steinam, Tepp.-Kaufh.
*Pfister, Fried., Kolonialwaarenhandlung.
Fleischer, W., Uhrmacher (Laden).
Dampfmolkerei Würzbg. (Laden).
Würth, Lorenz, Kaufm.
Pfister, Friedr., Kaufm.
Lutz, Sebast., Kaufmann.
Arnold, Rich., Buchhalt.
Holzbauer, F., Verw.-W.
Holzbauer, Frz., Posterp.
Holzbauer, P., Postadj.
Kohler, Aug., Optiker.
3 Rödelberger, G., Eisenwaarenhändler.
Horn, Franz, Friseur.
Burger, A., Büttn. (Lad.)
Kraus, L., Cigarrenfabr. (Laden.)
Schmitt, B., Handschuhwäscherin.
Heidel, Kathar., Wtw.
Albert, M., Privatiere.
Grasberger, Dr. L., k. Geh. Hofrath u. Univ.-Prof. a. D.
Hergenröther, Anna, Assessorswittwe.
Hergenröther, O., Priest. u. Rektor d. Marienkap.
Glöggler, Josef, Dompräbendat.
Brehm, H., Kolonwhdlr.
Schmitt, L., Korsettmach.
Schmitt, M., Korsettm.
Borst, Anna, Vikt.-Hdl.
Jacob, M., Lehrerin.
4 Groezinger, M., Wtw.
Goos, Carl, früher F. Groezinger, Papier- u. Schreibwaarenhandl. (Laden).
Winter, Babette, Weißw.-Gesch.
Eck, Th., Kaufmann.

1) Zum vorderen Gressen.
2) Erbaut und Eigenthum des Baumeisters A. Petrini, gest. 1701.
3 u. 5) Der vorm. Himmelspforten-Nonnenhof.
4) Zum Vögelein.

Reich, Christian, Buchhaltungslehrer.
Freudenberger, F., Gen.-Agent.
Ruckdäschel, K., Tapezier.
Ruckdäschel, Th., Schneiderin.
Wahl, Magn., Kürschner.
Beck, M., Schutzmann.
Schäder, Hans, Wagenwärtergehülfe.
Schuhmann, Hans, Postadjunkt.
Sitzmann, U., Bahnadj.
Sitzmann, M., Lehrersw.
Sitzmann, Franz, k. Postexpeditor I. Kl.
Müller, K., Bürstengesch. (Laden.)
Voll, L., Färberei und Wäscherei (Laden).
5 (Rödelberger, Eisenh.)
Brehm, H., Kolonialwhdl. (Laden).
Böhnlein, Joh., Tapezier und Geschirrhändler.
Schapplrein, A., Mehlh.
Schmitt, Simon Wittwe, Metzgerei. (Laden.)
Dengler, K., Posament.
Scherzer, R., Expedwtw.
Ammerbacher, Kurzwhdl.
Burger, Marg., Privat.
Kraus, Leo, Cig.-Fabr.
Eusemann, M., Marktschutzmann.
Müller, M., Privatiere.
Kraft, K., Reisender.
Meißner, Ad., Handlgsgh.
Oppelt, L., Kleiderm.
6/8 *Seißer, M. Ph., Weiß-, Woll-, Kurz-, Modew.-, Wäsche- und Ausstattungs-Geschäft.
Ott, Max, Seifenfabr.
Spörrer, Marg., Privat.
Beck, Josef, Hausmstr.
7 (Marienkap.-Stiftg.)
Marienkapelle. Läden:
Ammerbacher, H., Kurzwaarenhandlung.
Kutter, Al., Woll- und Schuhwaarenhandlg.
Moll, Ad., Bürstengesch.
Stang, Marg., Zuckerwaarenfabrik.
Bureau des Marktpersonals.
*Rüttinger, Joh., k. b. Hoflieferant, Dampf-Waschanstalt.
*Lammerer, O., Wachswaarenfabrik.
*Lampert, J. B., Wachswaarenfabrikant.
Endres, M. (vorm. Mark. Fischlein), Kurzwgesch.
Beuntner, Jos., Jakob's Nachfg., Wachswaarenfabrik.
Hußla, Franz, Seifen-, Lichter- u. Parf.-Fabr. (Niederl.)

7) Erbaut auf dem Judenplatze 1377, woselbst früher eine Synagoge stand.

9 Leußer, Anna, Oberlandesgerichtsr.-Wtw.
Leußer, B., Rechtsprakt.
*Seißer, L., Bankgeschäft. (Inh. Aug. Meuschel).
Sündermann, K., vorm. P. M. Treutlein, Stick.-Geschäft (Laden).
Faßnacht, M., Direktrice.
*Lang, C., Waarenagent. (Firma: J. C. Zorn.)
*Gerstenberger, Liborius, Benefiziat, Redakteur u. Abgeordneter.
Hörnig, Joh., Steinmetz.
Kirchner, P., Vereinsd.
10 Roßbach, E. u. M., Privatieren.
Kuhn, Anna, Glas-, Geschirr- u. Steinguthdlg.
Borst, K., Posamentier- u. Kurzwaarenhändler.
*Singer Co., Nähmasch. Akt.-Ges. (Geschäftsführer: Keßler, Ferd.)
Werner, Ch., Kaufmann, Inhab. d. Fa. Madlon Köth Nachf., Putzgesch.
*Lippmann, H., Kohlenh. (Vertr. d. Mannheimer u. Heidelberger Portlandcement-Fabrik) und Agenturgeschäfts-Inh.
Fleischer, Wilh., Uhrmacher.
Reinsfelder, Gertr., Priv.
Sartorius, H., Näherin.
Fischer, B., Schriftsetzer.
Lebendroth, Jgn., Priv.
Sterzinger, Katharina, Privatiere.
11 Wolpert, Seb., Priv.
*Köberlein, H., vorm. A. F. Lindner, Eisenhdlr.
*Hofmann, R., Architekt.
Klug, Gosbert, Bäckerm u. Weinwirth.
12 *Roeder, K., Kaufm., Inh. d. Firma: F. A. Roeder, Manufakturwaarengeschäft.
Spies, Bab., Haushält.
13 *Langlotz, J. Andr., Kaufmann. Inh. d. Fa. Langlotz, J. A., Manuf.- u. Modewaaren.-Gesch.
Tengelmann, E., Kaffeegeschäft.
Roth, Karl, Studentenutensilienfabrik. (Inh.: August Kraus.
Herold, L., Schneiderm.
14 *Langlotz, J. Andr., Manuf.- und Modew.-Geschäft.

9) Zum Falken.

Lammerz, S., Expeditorw.
Winter, Wilh., Kaufm.
*Goos, Carl, Papier- u. Schreibwaarenhändler.
Hoch, Adalb., Schutzm.
15 Wehner, K., Privatiere.
Kaiser's Kaffeegeschäft.
*„Sabako" Cigarettenfabrik, H. Seligmann.
Sonderland, Max, zahntechnisch. Kunstatelier.
Ansbacher & Fränkel, Kurzwaaren en gros (Lager).
Saurin, P., Photograph.
Wehner, K., Privatiere.
16 Bundschuh, Kaufmw. Firma: Weigand, J. F., Kolonialw.- u. Delikat.-Geschäft.
Wagner, Therese, Putzgeschäfts-Inhaberin.
Wagner, Gg., Kaufm.
Nikola, Lor., Bureaud.
18 Nagengast, Friedr., Samen- u. Vogelfutterhändler.
Seefelder, Bab., Juwel.-Geschäft.
Mayer, Kaspar, Bürstenfabrikant (Laden).
Hornung, Agn., Kurz- u. Wollwaarenhandlung.
Hornung, E., mechanische Strickerei.
Kornacher, O., Kaufm.
Bühler, Karl, Goldarb.
Dotter, Aug., k. Eisenbahnerpeditor.
Dotter, Adolf, Kaufm.
20 *Steinam, K., Wtw., Herrenkleidergeschäft.
22 Haßmüller, A., Buchbindermeister.
Guggenberger, J., Priv.
Wagner, G., Produktenhandlung.
Knott, M., Gärtnereibes.-Gattin.
Vollmuth, M., Näherin.
Hartung, Louise, Näherin.
24 (Ballin, B.)
*Friedmann, H., Kaufm.
Kurz-, Weiß-, Woll- u. Schuhwaarenhandlung (B. Ballins Nachf.)
Reiß, Rob., Schuhmm.
Riedel, M., Lokomotivf.
Strasser, M., Zuschneid.
Schuchbauer, Gg., Lokomotivheizer.
26 Göbel, H., Tapisseriewaarenhändler.
*Schenk, Th., Wachswaarenfabr. (Laden.)
Scheckenbach, Eva, Ladn.
Kahn, F., Wittwe.

20—28 und 38) Das ehem. Dietricher Spital, gegründet 1140.

Weigand, Magd., Wtw.
Sippel, Pius, Lehramts-kandidat.

28 Uhl, Anna, Kurzwhdl.
Dornberger, W., Dekatir-anstalt u. chem. Wäscher.
Handwerkskammer (Bu-reau).
Cornely, J., Schneiderm.
Käb, Johann, Schreiner.
Schumm, A., Posament.
Wolfenter, A., Oberkelln.

30 (Leußer, Oberlandes-gerichtsrathswittwe.)
Lonnerstädter, Maier, Kurzwaarenhandlung.
Schneider, F., Herren-garderobegeschäft.
Schloß, M., Häutehdlr.
Oliv, Bened., Installat.

32 Schirber, Ant., i. F. F. Schirber, Schnitt-waaren- u. Ausstattgs.-geschäft ꝛc.
Müller, Lenchen, Brand-vers.-Inspekt.-Wittwe.

34 Völk, G., Kaufmann.

36 Oberhäußer, Leonh., Apotheker z. Engel.
Hartmann, Wilh., Apoth.
Peitavy, Kurt, Apotheker.

38 *Deppisch, L., Kaufm.
***Deppisch**, E., Kaufm.
*Deppisch, J. B., Eisen-handlg. u. Küchenmag.
Fuchs, Dr. Gosbert, k. Bezirksarzt.
Baden, B., Privatiere.
Deppisch, J. B., Privatier.
Diem, Jean., Privatiere.
Schroll, M., Rathsd.-W.
Steininger, Lench., Priv.
Herbert, Alois, Hausmst.

Martin-Straße.

(IV. [Neumünster-] Bezirk, früher II. Distr. Zieht vom Kürschnerhof zunächst östlich, dann in nördlicher Richtung zur Eichhornstr., in südlicher zur Hofstraße.)

E 3 4.

1/2 **(Rosenthal**, Bernhard, Bankier in Wien.)
Pfister, J. A., Kaufmann.
Reichart, O., Uhrenhdlg.
*Wiener Café.
Endres, Kath., Wittwe.
Köhler, Gg., Holzmacher.

1/4 **(Rosenthal**, Prof. Dr. E., in Jena.)
Nies, Karl, Schuhgesch.
Bücherl, Al., Friseurgesch.
Holleber, Bab., Modist.
Jünger, Karl, Kaufm.
*Klein, Osk., Glas- und Straßenreinigungsinst.
Gaube, Hugo, Cafetier.
Müller, Heinr., Dentist.
Eberhard, Anna, Wittwe.
Winter, Emil, Musiker.

1 *Keil, H., Galanterie-waarengeschäft.
Nußbaum, Amandus, Frankf. Schuhw.-Haus.
Hoffmann, M., Damen-schneiderin.

2 Nußbaumer, Vikt., Butter- u. Käsehandlg.
*Schubert, Gg., Wildpr.- u. Geflügelhdlg. (Laden.)
Reiß, Rob., Schuhgesch. (Laden).
Volk, Valentin, Friseur.
Ihlée, M., Verkäuferin.
Seybold, Franz., Privat.
Schmitt, Mich., Fechtmstr.
Schmitt, Lina, Putz-geschäftsinhaberin.

3 *Blesch, K., Schweinem.
*Birnthaler, Fr., Elektro-techniker (Laden.)
Höller, Hofkirchenchor-direktorswittwe.
Höller, Gr., Organistin.
Lindner, Gg., Wagner.

4 (Neumünster Kirchen-stiftung.) Unbewohnt.

5 (Staatsärar.)
Hiller, Marg., Privatiere.
Hiller, G. D., Domkapitul.
Kettemann, J., Domkapit.
Kettemann, Gertraud, Re-präsentantin.
Kettemann, Bab., Privat.

7 (Kempf, Barb., Erben.)
Dieck, A., Hand- und Häckelarbeitengeschäft.
*Steuermann & Wimmel-bacher, Tuch- u. Manu-fakturwgesch. en gros.
Müller, Simon, Korb-waarenfabrikant.
Hamburger, L., Kaufm.
Weikersheimer, S., Priv.
Ebert, M., Goldarb.-We.
Bourdy, Adolf, Kaufm.
Hoffmann, K., Kaufm.
Bauer, Ad., Buchbinder.
Harbarth, M., Instru-mentenmacher.

9 *Kirchner, Rich., Bank- u. Wechselgesch. (Lad.).
Redelberger, M., Haus-meister.

11 *Steinam, Selig-mann, i. F. Steinam & Cie., Herrenkleider-geschäft.
*Arnold, Lud., Färberei.
Kaiser's Kaffeegeschäft.
Leisner, Aug., Hutgesch.
Gugel Josef i. F. Hauch, Ida, Nachf., Korsetten-geschäft (Laden).

2) Hof Katzbach.
11) Zum Schildhof, der ehem. Dompfarrhof.

13 (Bisch. Domkapitel.)
Winterstein, Dompredig.
Winterstein, Th., Lehrers-Wittwe.
Winterstein, H., Lehrerin.
Meckel, Ed., Domvikar.

15 Kirchgeßner, Gottfr., Oberldger.-Rath a. D.
*Werner, Aug., Glas- u. Porzellanw.-H., Küchen- u. Wirthschaftseinricht.-Magazin.
Friedrich, S., Wollwgesch.
Storg, M., Spielwhdlr.

17 Holzschuher, H., Tuch-appret- u. chem. Wäsch.
Wormser, S., Modistin.
Wormser, Ther., Modist.
Kaufmann, H. Josef, Kaufmann.

19 Hiller, Julie, i. F. C. A. Hiller jr., Kurz- u. Weißwaarengesch.
Vervier, J., Privatiere.
Hornung, Kath., Privat.
Schöneberger, Johann, Rechtspraktikant.

21 Hofmann, Restaur.
Schirber, A., Privatiere.
Müller, J. B., Briefstr.
Weigand, G., Hausmetzg.
Arlet, Babette, Näherin.
Mend, Georg, Schuhmm.
Breitschwert, J., Mont.
Baumeister, J., Sattlerm.

23 Kaufmann, Th., Priv.
*Mühleisen, F., Kaufm.
Notariat IV.
Lang, J., k. Notar und k. Justizrath.

13) Weißenfeld oder Hadamar.
15) Alter Dechant, vormals Neumünster'scher Stiftshof.
17) Die vorm. St. Martins-kapelle, die erste Pfarrkirche der Stadt, die der Straße den Namen gab.
21) Curie Kesseler, ehemal. Neumünster Stiftshof.

Maulhard-Gasse.

(IV. [Neumünster-] Bezirk, früher II. Distr. Verbindet die Katharinen- mit der Schönbornstr.)

E 3.

2 (Ruppert, Möbelhdl.)
*Steeb, H., Liqueurfabr. (Laden.)
Meindl, Marie, Mägde-verdingerin.
Kraus, Mich., Maschinen-heizer.
Hümpfner, K., Zimmerm.
Heilmann, J., Seifensied.
Heilmann, M., Viktual.-Händlerin.
Kilian, K., Zuschneider.
Brehm, E., Zugeherin.
Steinmüller, A., Heizer.

3 (Steinhardt, Simon.)
Spörer, Sim., Bäckermstr.
Sonderland, M., approb. Zahnarzt.
Fleischmann, K., Packer.
Hofmann, Nik., Schuh-machermeister.
Welzenbach, Chr., Glaser.
Bohnengel, Frz., Kohlenf.

4 (Schipper, E., Priv.)
Weber, M. H., Wild- und Geflügelhdlg.
Braungart, L., Häfner.
Lorenz, Gg., Schreiner.
Dietrich, Friedr., Wittwe.
Wolf, Florian, Schneider.
Blatterspiel, J., Auslauf.
Geuß, G., Steinhauer.
Ranzenberger, Albert, Handelsmann.

5 Pfeuffer, M., Metzgerm.
Dicker, Hilaria, Privat.
Uhl, F., Aushülfsköchin.

6 (Schierlinger, Ernst, Weingutsbesitzer.)
*Weber, Fritz, Restaurat. zum Sandhof.
Mehling, Kaufm. (Lad.)
*Cramer, B., Papierhdlr.
Guckenberger, Adam, Zugspackmeister.
Löser, Marg., Wittwe.
Grischy, M., Briefträger.
Braun, Betty, Friseuse.

7 Stock, Gottfr., Restaur.
Reuther, J., Schneiderm.
Stühler, Bened., Kutscher.
Roßmann, Joh., Hausd.
Hartmann, K., Privatiere.

9 Hofmann, A., Bäckerm. u. Weinwirth.
Hindenberger, Schuhm.
Lang, Friedr., Schuhmm.
Rüdlem, B., Steinhauer.
Klopf, Jos., Steinhauer.
Heusner, Mar., Pfründn.
Bauer, Bab., Wäscherin.
Papst, Bertha, Näherin.
Graber, J., Schneiderm.

11 *Schwarz, Michael, Schweinemetzger.
Richter, Jos., Marktmeist.
Knab, K. J., Essig- und Spirituosenfabr. (Fil.).

13 Bouffier, J. jun., Möbelfabrik.
Schlossareck, H., Drechsler.
Kraus, R., Schneidermstr.

4) „Zur Sonne" oder „Götz von Meiningen".

Max-Straße[1]).

(IV. [Neumünster-] Bezirk, früher II. Distr. Verbindet die Hofstr. mit der Theaterstraße; ein Arm führt

1) Zur Erinnerung an König Max II.

links der Schrannenhalle bis zur Spiegelstr..)
E F 3 4.

1 *Reidert, O., Rentner.
*Stöhr, Dr. Ph., Univ.-Professor.
Weygandt, Dr. Wilhelm, Privatdozent.
2 (Stadtgemeind.) Max-schule.
*Polyt. Centralverein.
Realschule.
Realgymnasium.
Richter, Frz., Hausm. u. Pedell.
3 (Broili, J. B., Gutsbes. in Mühlbach.)
Neppenbacher, Th., Oberamtsrichterswittwe.
Reck, Emil, k. Major u. Abtheilungskommand.
Scherber, Louise, Priv.
4 (Stadtgemeinde.)
Mech. Fachschule.
Sammlungen d. Kunst- u. Alterthumsvereins, d. polyt. Centralvereins u. der Stadt.
Wittstadt, Val., Hausm.
5 *Danner, H., Rechtsan.
Hopfenstätter, Marie, Bürgermeisterswittwe.
Bauer, Marg., Majorsw.
Baldi, Karl, k. Oberpostassessor.
Danner, Johann Wolfgang, Privatier.
7 *Würzburger Volksbank, A.-G. (Gesch.-L.)
Hilcken, W., k. Kommerzienrath u. Bankvorst.
Mesch-Hilcken, E., Privatiere.
Müller, Dr. Frz., pr. Arzt.
*Löbmann, Wilh., Kfm.
Bauer, Alfr., Dr. jur. u. Hofbuchdruckereibesitzer.
Herfeldt, Frz., Bauamtmann a. D.
Huppmann, F., Bankdien.
9 *Schöner, Anton, Gasthofbes. Hotel Rügmer.
9 1/2 Müller, Franz, X., Glasermeister.
Sirt, Ant., Privatiere.
d'Arcy, Sprachlehrerin.
Meindl, Ther., Instrumentenmachers-Wittwe.
9 1/3 Zehelein, Spenglermeister.
Petereins, Fr., Musikschuldiener.

1 u. 2) Hof „Zum Katzenwicker", oder „Katzenwighaus", auch Rulandswarte genannt, einst Eigenthum und Wohnung des deutschen Kaisers Friedrich Barbarossa, welcher hier mit Beatrice, Gräfin von Burgund im Jahre 1158 seine Hochzeit hielt.

Sator, Jos., Försterswtw.
Wehrle, H., Hofgärtn.-W.
9 1/4 Müller, F., Ober-Expeditor a. D.
Zinser, Ludw., Amtsricht.
Müller, W., Postadjunkt.
11 (Stadtgemeinde.)
*Schrannenhalle.
*Accisamt.
*Waagamt.
Hetterich, Wagamtsdien.

Mergentheimer-Straße.

(IX. [Burkard-] Bezirk, früher V. Distr. Beginnt am Burkarderthor und führt südlich gegen Heidingsfeld zu.)
D 5—8.

1 Körber, J., Privatier.
Rattinger, Bapt., Lokomotivführer a. D.
Hammer, G. L., Präpar.-Hauptlehrer a. D.
Ablaßmaier, Val., Zuchthausaufseher.
Krohn, R., Versicherungsoberbeamter.
Weis, Kuni, Wittwe.
Schneider, K., Brauergeh.
Redelberger, M., Büglrin.
3 (Balling, J., Privatier)
Englert, Gottfr., Rechtspraktikant.
Körber, Stef., Reisend.
Kirchner, Alf., Sekr.-Geh.
Frölich, J., Stadtkirchn.
Heil, Joh., Schutzmann.
Seibert, Wolfg., Pension.
Drexler, Johann, Sekretariatsassistent.
Nicola, Heinr., Berichterstatter.
Hergenröder, Johann, Viktualienhändler.
Dallner, Gg., Braugeh.
Heim, Jak., städt. Arbeit.
Kuhn, Michael, Invalidenrentner.
Schneider, Joh., Tüncher.
Löb, Anna, Privatiere.
Schmittberger, M., Kutsch.
Theobald, Dion., Möbelfabrik (Werkstätte).
Weidner, G., Zimmerm. (Werkstätte).
5 (Balling, J., Privatier).
Aßmann, Gg., Schriftsetz.
Aßmann, A., Geschäftsf.
Weidner, Gg., Zimmerm.
Balling, J. G., Spezereiwaarenhandlung.
Rißinger, Paul, Kaufm.
Geyer, Anna E., Priv.
Blasy, Pfandamtm.-W.
Schipper, Joh., Lohnk.
Groß, Anna, Fabrikarb.
Stark, Fr., Schriftsetzer.
Dürr, Adam, Büttnerm.
6 (Rosenthal, Hugo.)
Weißenberger, M., Priv.
Grohganz, J., Zimmerer.
Heinhaus, Marie, Doktorsgattin.
Schwind, Phil. Frz., Priv.
Frank, Joh., kgl. Aufschlageinnehmer.
Kunkel, Lor., Buchhalter.
Rost, Dr. Gg., Privatdoz.
7 (Martenstein & Josseaux.)
*Jöst, Christ., Prokurist.
Krieger, Bab., Polizeikommissärswittwe.
Karg, J., k. Reg.-Ratha. D.
Herzing, Bab., Kreisfunktionärswittwe.
Widmaier, Chr., Lehrer a. D.
Treppo, Joh., Privatier.
8 (Weber, Joh. Mart.)
Schäfer, Lorenz, Rest. z. Mergentheimer Hof.
Storch, Fabian, Privat.
*Pfannes, Andr., Archit.
Maid, Karl, Gerichtsvollzieher a. D.
Distler, Fr., Schneiderm.
Distler, P., Schneiderm.
Modl, Amalie, Privat.
Klüpfel, P., Lohnkutsch.
Henrich, Theodor, Hausverwalter.
Preher, K., Backofenbauer
9 Ruderverein Würzb., Bootshaus.
10 Rügamer, Nikolaus, Restaurateur u. Schuhmachermeister.
Daniels, Jul., Hauptmann a. D.
Stahel, Jgn., Privatier.
11 (Brauhs. Würzburg.)
Roth, Mich., Maschinist.
Baumann, Ad., Maschin.
12 Pfeuffer, M., Bäcker u. Weinwirth.
Brech, Joh., Privatier.
Frühwacht, Cres., Privat.
Herbig, Her., prakt. Arzt.
12 1/2 Oestreicher, J. G., Privatier.
Oestreicher, Doroth., Priv.
Dietz, Michael, Restaur. zur Leimsud.
Bechmann, Ad., Fabrikschreiner.
14 Mainländerheim.
Ziegler, Andr., Korpsd.
16 (K. Brandversicherungsanstalt.)
Mayr, Emil, k. Brandversicherungsinspektor.
Bussigel, Gg., k. Brandversicherungsinspektor.
Bussigel, Elise, Wittwe.
Memmert, Phil., Privat.
18 (Siegler, B., Baum.) Garten.
22 (Müller, Weinwirth.)
Cimbria, Burschenschaft.
Weimer, S., Studentend.
Eckert, G., Gipsform.
22 1/2 (Danner, Friedrich.) Neubau.
24 Danner, Fr., Restaur. z. Ludwigsbrücke.
Reuter, Fr., Brauer.
Huttner, Therese, Kaufmannswittwe.
Wadlinger, Nik., Finanzrechnungsrevisor.
Köth, Aug., Hauptkassier.
Jäger, Hans, Schreinerg.
Jäger, Dina, Kleidermacherin.
Engel, Babette, Rentamtsoffiziantenwittwe.
26 (Gebr. Hügel, Badebesitzer.)
Klüpfel, Leo, Weinhdlr.
Hügel, M., Privatiere.
Fickentscher, El., Privat.
Seitzer, Jos., gen. „Ocker" Bademeister.
34 (Leipold, A., Architekt.)
Weiglein, R., Privatiere.
36 (Leipold, A., Architekt.)
Raab, Nikolaus, Gärtner.
Röll, Kilian, Agent.
Thee, Eva, Arbeiterin.
Gutmann, Kath., Zugeh.
40 (Bonn, Otto, st. Bauamtmann).
Amedick, Felix, Kaiserl. Eisenbahnsekretär a. D.
41 Rudolph, Rudolf, k. Strafanstaltsassessor.
44 Rüttinger, Sebast., Wäschereibesitzer.
Klühspies, F., Maschinist.
Gräf, Gregor, Diener am physik. Institut.
Lauck, Karl, Wegmacher.
Niedermeier, A., Tagl.
46 (Buhlheller, Val., Kaufmann.)
Groß, Sebast., Kutscher.
Vogel, S., Lackirergeh.
48 Albert, Frz., Dr. med., prakt. Arzt.
50 (Stadtgemeinde.) Examinatorhaus.
*Schulz, J., Examinator.

Mönchberg-Straße [1]).

(VI. [Rennweg-] Bezirk, früher I. Distr. Aeußere Stadt. Biegt von der Rottendorferstr. jenseits der Bahnlinie als 2. Seitenstraße ab.)
H J 4.

1) Nach der Feldlage „Mönchberg" benannt.

5 Kleber, Marg., Wtw.
Mader, Pet., Fuhrmann.
Heußner, Peter, Heizer.

Hauk, A., Fuhrwerksbes.
Rieger, Jos., Portier.
7 (Bauer, K., Privatier.)
Hanecker, Sus., Wittwe.
Ullrich, A. M., Wittwe.
Schneider, Gg., Steinh.
Wenz, Sabine, Wittwe.
Friedrich, Dor., Wittwe.
Kühner, Ben., Privat.
Kühner, Math., Privat.
Freund, Elise, Wittwe.
Franz, And., Schneiderm.

Moltke-Straße.

(X. [Zellerau-]Bezirk, früh. V. Distrikt. Verlängerung der Sedanstraße von der Frankfurter- zur Jägerstr.)

A 3 4.

2 (Keßler, M., Privat.).
Mahler, Barth., Restaur. z. Frankfurterhof.
Deppisch, Andr., Agent.
Friedrich, Josef, Depotschreiber.
De Marco, F., Cementvorarbeiter.
Werr, Rosa, Privatiere.
Wagner, Andr., Agent.
4 Keßler, Max, Privat.)
Rückert, J. Gg., Büttner.
Horn, Ludw., Kaufmann.
Köstler, J., Postadjunkt.
Hollfeld, V. Ch., Bauaufs.
Richter, L., Mag.-Offiz.
Spies, D., Wittwe.
6 (Keßler, Max, Privat.)
Göttler, Fritz, Kaufmann.
Schüppert, Ad., Privatier.
Popp, Marie, Gerichtsvollzieherswittwe.
Brand, Joh., Agent.
Schober, And., Büttner.
8 (Keßler, Max, Privat.)
Schneider, Joh., Magist.-Kanzlist.
Rützel, Alex., Schreiner.
Böhler, P., Maschinenm.
Woller, W., Postamtsgeh.
Schenk, Libor., Techniker.
Schenk, Mich., Maurer.
Rügamer, G. H., Büttner.
10 (Keßler, Max, Privat.)
Schönlein, L., Häfner.
Dietmann, A., Schreinermeister.
Nöth, Kasp., Schlosser.
Herold, Adam, Brauer.
Hemm, Ad., Bautechniker.
Leneis, Jakob, Wagner.
Wich, K., Serg.-Wittwe.
Neukum, H., Eisendreher.
12 (Leipold, Andreas, sen., Zimmermeister.)
Kölle, Ludw., Kaufmann.
Leipold, Jakob, Tapezier.
Schweitzer, M., Schuhm.
Heinlein, Fr., Kaufmann.
Zeller, L., Mag.-Kanzlist.
Hubert, Wilh., Lackierm.
Müller, Josef, Büttner.
Fach, M., Schweinehändl.
14 Leipold, Andreas, sen., Zimmermeister.
Leipold, Andreas, jun., Zimmermeister.
Hoos, S., Holzbildhauer.
Hay, Wilh., Bautechniker.
Nürnberger, M., Mälzer.
Vollmuth, F., Schreiner.
Schmitt, F., Zimmermstr.
Schober, Joh., Büttner.
Dietl, E., Kasernw. a. D.

Moritz-Gasse[1]).

(V. [Dom-] Bezirk, früher III. Distr. Verbindet die Bibrastraße mit der Kettengasse.)

F 4.

[1]) Benannt nach dem Hof z. hl. Moritz, jetzt Hausnummer 2; früher hieß die Gasse „Schüttgasse".

2 Sauer, Amtsgeh.-Wtw.
Lösch, J., Ad., städt. Arb.
Schmitt, A. J., Tapezier.
Feuerstein, Bahnwärtw.
Feuerstein, B., Näherin.
Gei, B., Südfrüchtenhdl.
Nagel, Georg, Wagner.
Raum, El., Kleidermach.
Brenner, B., Wäscherin.
Hemmert, J., Taglöhner.

Münz-Straße[1]).

(VII. [Peter-] Bezirk, früher IV. Distr. Innere Stadt. Zieht vom Peterplatz südwärts bis zur Sanderglacisstr.)

E 5 6.

[1]) Nach der fürstbischöflichen Münzanstalt (jetzt Sanderschulhaus) benannt.

1 (Stadtgemeinde.)
Sander-Schulhaus.
Lang, Josef, Hausmstr.
2 Kalb, Frdr., Bäckermstr.
Schipper, Karl, Kaufm.
Wagner, Metzgermstr. (Laden.)
Raab, Josef, Tapezier.
Theuerlein, Sofie, Zugeherin.
Theuerlein, Gg., Gürtler.
Gram, Franz, Kutscher.
3 Vogt, Chr., Oekonom.
Friederich, Karl, Koch.
Solf, Hieron., Maurer.
Mangold, E., Mechaniker.
Sambeth, Wilh., Tagl.
Solf, Ther., Näherin.
Fries, Frz., Schneider.

[1]) Früher die fürstbischöfliche Münze.
[3]) Zum Vogelsang.

Fries, Marg., Näherin.
Schulz, Adolf, Kutscher
4 Tröscher, A., Buchbind.
5 (Vogt, Christian.)
Vogt, Marg., Wittwe.
Dürr, Gg., Spenglerm.
Christ, Marg., Taglöhn.
Brill, Anna, Taglöhnerin.
Wecker, M., Zugeherin.
Kümmert, M., Wäscherin.
Plattner, B., Zugeherin.
6 Morgenroth, A., Schweinemetzger.
Schneider, J., Schneidermeister.
Sauer, Marie, Wagenwärterswittwe.
Singer, Gg., Privatier.
7 Fuchsenberger, Hoh., Schreinermeister.
Reichold, Tobias, Tapezier (Werkstätte).
Dietrich, Anna, Näherin.
Heinrich, H., Schreiner.
Pflaum, O., Schreiner.
Fuchsenberger, Josef, Privatier.
8 Thiem, K., Privatiere.
Reißelsberger, Katharina, Privatiere.
Reißelsberger, L., Ladn.
Wagner, J., Metzgermstr.
Müller, Marg., Wittwe.
9 *Götz, G. jun., Molkereigeschäft.
Besenreiter, M., Wittwe.
Jäger, Elise, Wittwe.
10 Endres, Jos., Kfm.-Wittwe.
Endres, H., Kolonialwaarenhandlung.
Albert, Mar., Damenschn.
Heß, Anna, Lehrerswe.
Hallein, Joh., Weinhdl.
Aulbach, M., Wittwe.
Hintenberger, Katharina, Büglerin.
10½ Knürr, Gg., Inh. der „Fränk. Weinstube".
Senft, Andreas, Agent.
Schneider, Mar., Kurzwaarenhändlerin.
Franz, K., Bäckermeister.
Krebs, Aug., Kunstschrein.
Kraft, Gg., Kondukteur.
Trieschmann, Heinr., Regierungskontrolleur.
11 (Rügamer, Schuhmachermeister.)
Erb, Mich., Metzgerm.
Kestler, Karl, Erdarbeitr.
Dunkel, K., Taglöhner.
12 Götz, G. sen., Oekon., Hoflieferant.
Roth, Marg., Privatiere.
Wizorich, Aug., Kutscher.
13 Staudigel, Philipp, Metzgermeister.

[10]) Zur vorderen Weinrebe.

14 Götz, G. sen., Oekonom, Hoflieferant.
Kug, Aug., Fabrikarbtr.
Schleicher, H., Schneider.
15 Hein, H., Privatmann.
Sauer & Wilz, Cigarrenfabrik (Laden).
Reiß, Fr., Schuhmachermeister (Laden.)
Seufert, Walb., Zugeh.
16 Hartmann, G., Fris.
Weber, B., Mehlagent.
18 Graf, J., Kaufmann.
Rützel, Joh., Musiklehrer.
Krimmel, Daniel, Buchhlt.
19 (Stadtgemeinde.)
Protest. Schulhaus.
Hartmann, A., Hausmstr.

Neubau-Straße[1]).

(Nord: V. [Dom-], Süd: VII. [Peter-] Bezirk, früher Grenze zwischen dem III. u. IV. Distr. Innere Stadt. Zieht von der Augustinerstraße [am alten Gymnasium] südöstlich bis zum Hofgarten hin.)

E 5.

[1]) Auf dem ehem. Festungsgraben ca. 1738 „neu erbaut".

1 *Friede, J., Apotheker. (Einhornapotheke vorm. Rob. Landauer.)
Hönig, Gottlieb, Apoth.
Klemmert, Martha, Priv.
Klemmert, Dr. Ad., Rechtspraktikant.
Wolter, Lukr., Privatiere.
2 *Bachmann, Spengler.
3 *Oehninger, Bank.-We.
*Oehninger, Greg., Sohn & Cie., Bankgeschäft.
Schlereth, Wilh., Kaufm. u. Generalagent.
4 Dasch, W., Privatier.
Stadelmann, P., Wittwe.
Horn, Anna, Kleidermach.
Leimeister, Hrch., Schuhmachermstr. (Laden.)
5 Dirnf, Dr. Osk., Brunnenarzt, geh. Hofrath.
*Höhler, Josef, Holz- u. Kohlenhändler.
*Goldstein, E., Weinhdl.
Bauer, E., Forstmeisterst.
Bauer, F., Forstmeisterst.
Bechtel, Kleidermacherin.
6 Fink, Jos., Bäckerm.
Bogner, B., Assessors-We.
Scholl, K., Kaufmannsw.
Wehner, M., Wäscherin.
Lochner, F. M., Hebamme.
7 *Brennfleck, M., i. F. Jos. Brennfleck, Weinhdl.
Göb, Marie, Privatiere.

[1, 3 u. 5]) Zu den drei Kronen.
[7]) Zum Rebstock.

Klau, Leop., Privatier.
Welsch, B., Oberstleutnw.
Geßlein, Dr., prakt. Arzt.
*Brod, Dr. med., pr. Arzt.
Zimmermann, Hausm.
8 *Ullmann, J., Lithogr., Mugler's Nachfolger, Steindruckerei.
Baus, Gretchen, Kleidermacherin.
Prinz, Helene, Kleiderm.
Väth, Adam, Lackirer.
9 (Staatsärar.) Univers.-Neubaukirche.
10 Bausewein, Schneid.
*Rößler, E., Kaufmann.
*Wertheimer, L., Kaufm.
Stang, K., Hofarztswtw.
Greul, M., Zeitungsexpeditorswittwe.
Brehm, Chr., Exam.-W.
11 (Staatsärar.) Univ.-Bibliothek.
Martin, G., Universitätsbibliotheksd. u. Hausm.
12 *Stürmer, G., Charct.
Nagel, Karl, Friseur.
Fettig, Mag., Wäscherin.
13 (Staatsärar.) Michaelskirche.
14 Frankenfelder, Kar., Privatiere.
Goldschmidt, Karl, i. F. Leonard Müller, Weinhandlung.
Goldschmidt, L., Weinhdl.
15 (Staatsärar.)
Sailer, Alb., Zollamtsrevisions-Aufseher.
Federl, Mich., Zollamtsrevisions-Aufseher.
Rabs, B., Oberzollinspekt. Vrst. d. k. Hauptzollamts.
Weiersmüller, Ferdin., Hauptzollamtsverwalt.
16 Röthlein, J., Dampffärbereibesitzer.
*Schilling, Adam Mich., Bureauchef (Bureau).
Nagel, K., Friseur. (Lad.)
Behringer, J., Oberkelln.
Wetzel, Josef, Reisender.
Schlereth, J., Lackirer.
Volk, Frz., Schneiderm.
Rivar, M., Schneider.
18 *Stein, W., Essigfabr. vorm. Hauer, Gg., Essig- u. Liqueurfabrik.
*Uhrig, Th., Rechtsanw. (Kanzlei.)
*Rösgen, Dr. Ph., p. Arzt.
Heckenlauer, Dr. med. Max, Oberarzt.
20 Becker, Buchdruckerei.
Drechsler, A., Kaufmann.

9) Erbaut 1582 von Julius Echter v. Mespelbrunn, höchster Thurm der Stadt.
12) Zum rothen Hahn.
13) Einst die Agnetenkirche.
14) Theil des Hofes zum Heuwagen.
16) Zum goldenen Schlüssel.

Ziegler, Anna, Privat.
Straub, Osk., Mehlagent.
Dopf, F., Klavierschreiner.
Ludwig, M., Privatiere.
22 *Söder, Val., Weinwirth z. Muscateller.
Sommer, L., Privatier.
Mehrlich, M., Hebamme.
Zehender, B., Privatiere.
Kernwein, Andr., Oberkellner.
Fendel, Otto, Werkführ.
24 (Reinlein, Marie, W.)
Günther, A., Restaurat. z. „Rose".
Schubert, A., Schneiderm.
Seuffert, J., Metzger.
Neumann, Karl, akad. Maler u. Lithograph.
Glasschneider, Math., Cigarettenmacherin.
Burkart, Fr., Schriftsetz.
26 *Beck, Ros., Bürstenfabrikantenwittwe.
Urban, Marie, Wittwe.
Schmidt, K., Sprachlehr.
Beuschel, S., gepr. Zuschneidelehrerin.
Schwarz, Joh., Schriftsetz.
Schurk, Babette, Privatiere.
Erk, Anton, Möbeltransporteur.
Wackenreuder, B., Amtsrichterswittwe.
Wackenreuder, Waldem., Stenograph.
32 *Pankrath, Kurt, Drogenhändler.
*Schenk, F. J., Möbelfab. (Laden).
Frank, Mart., Kaufmann.
Brendel, Dr. med. Gr., Spezialarzt f. Haut- u. Harnkrankheiten.
Wolters, Dr. P., Unw.-Prf.
Pfeuffer, L., Kleidermach.
34 Lotz, Paula, Amtsrichterswittwe.
Binzenhöfer, F., Agent.
Schultes, Mar. von, Hofraths- u. Bürgermeisterswittwe.
Böckler, Bezirksamtmsw.
36 Hirth, A., Bäckerm.
Weber, Ludw., Buchhdlr.
Lermann, Heinr., Agent.
Fehrer, Georg, Erdarb.
Felsberg, F., Schriftsetzer.
Herrmann, B., Gärtner.
Neubauer, Val., Dienstm.
Lippert, Mich., Schreiner.
Wolf, A., Butterhändlr.
Wüst, Marie, Wittwe.
38 Helmer, Pet., Landesproduktenhändler.
Hartmann, E., Kaufm.

22) Theil des Hofes zum kleinen Engel.
26) Zum großen Engel.
28) Zum goldenen Lamm.

Machlet, F., Tünchermeist.
Häusler, Mich., Kutscher.
40 Ev. Pfründeanstalt.
Spiegel, Georg, Büttnermeister (Laden).
Pürckhauer, Th., Pfarrer.
Reges, L., Hausdiener.
Fickel, M., Wäscherin.
Pensionat St. Johannisstift zugl. Handarbeitsschule.
Brupbacher, Emma, Diakonissin.
Mangold, Kanzleig.-We.
Krug, Kar., Wäscherin.
Stoll, Elise, Diakonissin.
Perzl, Sara, Wittwe.
Sauer, Nik., Stadtdiakon.
42 Spiegel, B., Büttnermeisterswittwe.
Ludwig, Kunig., Zugeher.
Prun, Adam, Monteur.
44 (Körber, Johann.)
Bourgin, Urb., Glaser.
Gauff, Christian, Kaufm.
Kastner, Jak., Techniker.
46 Haselbrunner, M., Vergoldermeister.
*Schilling, Ad. M., Placierungsinstitut.
Schleglmünig, Jos., Wtw.
Wernsdörfer, Heinrich, k. Forstamtsassistent.
Fischlein, Eva, Privatiere.
Körber, Kunig., Privat.
48 Derr, M., Privatiere.
Kirsch, Mich., Pensionist.
Geiger, Marg., Lehrerin.
Mohr, Anna, Privatiere.
50 Matterstock, Babetta, Schneidermeisterswtw.
Ferrlein, F., Schreinerm.
Gaßner, Anton, Lackirer.
Frank, Pauline, Privat.
Weber, Schuhmachermst.
Kirchner, J., Buchbindergehülfe.
52 (Berthold, Bauführ.)
Pfeuffer, J., Privatiere.
Düthorn, J., Zollamtsassistent.
Hetz, Andr., Vereinsdien.
Baumeister, H., Oberkelln.
Feineis, Andr., Bahnpostadjunkt.
Rößner, Franz, Maurer.
Rößner, B., Steinhauer.
König, Barb., Köchin.
54 Dorn, Karol., Amtsdienerswittwe.
Jäger, Barb., Glasermeisterswittwe.
56 Feldner, J., Kaufm.
Fischer, Josefine, Privat.
Raum, Cresz., Wittwe.
Löhr, Donat., Techniker.
Heppel, Pet., Taglöhn.

40) Hof zum Bären.
50) Zum Schild.

58 (Domdechant Otto Phil. Freihrl. **Groß v. Trockau**'sches F.-Fideik.)
Götz, Ignaz, Lackirer.
Vogel, F., Musiklehrerin.
Wolz, J. A., Zuschneider.
Deißler, Cr., Privatiere.
Lehrieder, Em., Näherin.
60 (Domdechant Otto Phil. Freihrl. **Groß v. Trockau**'sches F.-Fideik.)
[Rückgebäude (Stephan-Straße Nr. 11 ½)].
*Wahler, J., Rechtsanw.
*Bilabel, H., Rechtsanw.
Neundörfer, K., Privat.
Keyßner, Otto, Reisender.
Seip, Leon., Buchhalter.
Mernsinger, F., Musiker.
Wiesend, Anna, Privat.
Birnthaler, F., Elektrotechniker.
62 (Wohlfahrt, Privat.)
Demling, Gg., Schneider.
Väth, W., Schreinermstr.
Bauer, C., p. Wagenw.
Kerner, M., Zugeherin.
64 (Vornberger, Privat.)
Tünchner, J., Hausm.
Fehn, Eva, Wittwe.
Lenhardt, Jak., Privatier.
Heinrich, K., Privatiere.
Bauer, Ad., Pensionist.
Gießler, Franz, Oberleutnant a. D.
72/74 (Bischöfl. Domkapitel.) Chilianeum.
Kuhn, Dr. Ph., Regens.
Mühlbauer, R., Präfekt.
Schnabel, K., Präfekt.
Schmitt, Dr. Val., Präf.
*Bäuerlein, F., Weinhandlung, Inh.: Friedrich, Rob. (Comptoir u. Kellerei).

72 und 74) Theile des ehem. Frauenklosters St. Afra.

Neuberg-Straße.

(VIII. [Sanderau-]Bezirk, früher IV. Distr. Aeußere Stadt. Beginnt in der Weingartenstr. [am Sanderwasen] und läuft südwärts in gestrecktem Bogen in die Randersackererstr. ein.)

F G 6—8.

1 (Hofmann, J., Privat.)
Vogt, Th., Landgerichtsrath.
Ott, Mich., Seifenfabrik.
Ammersbacher, L., Reg.-Rath, Stift.-Administr.
Schöner, Charlotte, Privatiere.
Bauer, J., Bauführer.
2 *Truckenbrod, O., Apotheker (Marienapoth.)

Schwab, Ludw., Apothek.
Fieger, K., Lehrerin.
Fieger, B., Privatiere.
Fichtner, A., Ingenieur.
3 (Hofmann, F., Privat.)
Weiß, W., k. Direktionsrath.
Sander, Frz., Kaufmann.
Lettenmayer, E., Hauptm.
Geisel, Bruno, Kaufm.
Geisel, Anna, Privatiere.
4 Humpf, Sebastian, Schneidermstr.
Auer, G., k. Postinspekt.
Löser, Dr. med. Wendelin, prakt. Arzt.
Wagenhäuser, Kathar., Gerichtsvollz.-Wittwe.
Pecoroni, Emilie, Privat.
Hensch, F., Flaschenbierh.
Reiß, Marie, Agenturen- u. Kommissionsgeschäfts-Inhaberin.
Reiß, Josef, Kaufmann.
Zink, Elise, Privatiere.
5 *Hennlein, A., Dampfwaschanstalt.
Krauß, H., Postadjunkt.
6 Reinisch, G., Glaserm.
Reinisch, Fr., Glaserm.
Wettring, Julie, Lehrerin.
Wettring, K., Garn.-Verw.-Dir.-Wtw.
Wettring, A., Sprachlehr.
Scheller, Ant., Privatier.
Schnorr, Kreiskassekontrolleur a. D.
7 Ehemann, G. Karl, Kommerzienrath. (Sommerwohnung.)
8 Weichsel, A., Lehrer.
Bohn, F., Dreschmaschbes.
9 Küttenbaum, Ludw., Waschanstaltsbesitzer.
10 Hönig, F., Postoffiz.
Fahrmbacher, Rosa, Priv.
Hermanns, A., Arztenswittwe.
Müller, C., Bankbuchhltr.
Hetzel, Val., Schriftsetzer.
11 Hüdel, Gärtnereibes.
12 Seubert, K., Lackirerm.
Seubert, Ph., Lackirerm.
13 Schellenberger, Jos., Trockenanstaltsbesitzer.
Konrad, L., Taglöhner.
15 Willfahrt, G., Gärtn.
Drescher, F., Taglöhner.
Schätzlein, K., Obsthdlr.
Schott, Mich., Maurer.
Wetzel, Christ., Kutscher.
16 (Hofmann, F., Priv.)
Lieb, Elise, Wäscherin.
Emmerich, F., Schutzm.
17 Mayer, M., Privatiere.
19 *Schlier, Fritz, Kaufm. (Sommerwohnung.)
19½ *Hoffmann, F. A., Weingutsbesitzer. (Sommerwohnung.)
21 *Witschko, E., Baum.
26 (Stadtgemeinde.)
Dicker, E. A., Gärtner.
Gräf, Georg, Taglöhner.
Bauer, M., Trambahnbediensteter.
Günther, W., Kutscher.
Kolb, Mich., Privatier.
Seitz, Gg. P., Schuhmm.
Schierling, Mich., Fuhrwerksbesitzer.
Löw, Kathar., Wittwe.
27 (Vogt, Chr., Oekonom) Feldscheune.
28 Fritz, M., Kunstgärtnerswittwe.
29 Rigel, Ant., Kaufm. (Sommerwohnung.)
31 Schuler, Lina, Obersekretärstochter.
Schuler, Phil., Mag.-Obersekretär a. D.
Schuler, J. B., ak. Bildh.
33 (Rüffelmacher, S., Messerschmied.)
Wagner, Karol., Wittwe.
38 (Brand, Ad., Baum.)
Wirth, Gg., Restaurateur z. Klinge.
Ries, Ad., Bahnpostadj.
Schwind, Dr. phil. Ad., k. Gymnasiallehrer.
Mey, Ad., Betriebsdir.
Bauer, Dr. phil. Fritz, Univ.-Bibl.-Sekretär.
Bauer, Agnes, Privatiere.
Hauth, J., Amtsr. a. D.
Zahn, Kath., Wittwe.
39 Drescher, J., Gärtner.
Drescher, D., Obsthdlrin.
Gehrsitz, A., Dienstmann.
Weber, Kath., Taglöhn.
Walter, J. T., Schneidermeister.
Geisner, Joh., Taglöhner.
Meißel, W., Lumpensammler.
Antliz, Gg., Schuhmm.
Dausacker, Marg., Zug.
48 (Husmann, Produkt.)
Liesering, Ludw., Lehrer an der k. Musikschule.
Pasquay, K., Kaufmann.
Schäfer, Hans, Bahnadj.
Wirth, Frz., Buchbinder.
— **(Eisenbahnärar**, Posten Nr. 80.)
Breitschwerdt, H., Bahnw.

Neumann-Straße [1]).

(Mit Neumann-Platz.)

(III. [Grombühl-] Bezirk, früher I. Distr. Aeußere Stadt. Läuft von der Grombühlstr nördl. gegen den Bavaria-Keller zu.)

G 1.

[1]) Nach Balthasar Neumann 1687—1753, dem Erbauer des Residenzschlosses, benannt.

1 (Stenz, Christian.)
Leupold, K., Cigarrengeschäfts-Inhaberin.
Leupold, Karl, Cigarrenspezialgeschäft.
Leupold, Oskar, Kaufm.
Ermel, Adalb., Friseur.
Klein, M., pens. Wagenwärter.
Hofmann, J., Schlosser.
3 Krönmüller, Wagenw.
Tully, Nik., Werkstättegeh.
Filbig, Georg, Postbureaudienergehülfe.
Rübig, B., Wittwe.
Klühspies, S., Stationsdiener.
Weippert, Nikol., Briefträgergehülfe.
Eisenbeis, Joh., Centralisirungsmonteur.
Freudenberger, J., Briefträger.
Richter, Karol., Wittwe.
Knehrler, Wilhelm, Postbureaudienergehülfe.
Köhler, Fr., Schuhmmstr.
Schmitt, A., Maschinenhausgehülfe.
Ziegler, M., Werkstättegehülfe.
Weidinger, Georg, Postbureaudienergehülfe.
4 (Bub, F., Zimmermstr.)
Martin, V., p. Konduktr.
Reithel, J., Zugführer.
Merkel, Chr., Lokomotivf.
Schemm, M., Zugführer.
Wagner, Ant., Wagenwärtergehülfe.
Bschorr, A., Zugf.-Wtw.
Blendinger, J., Lok.-F.
Blendinger, D., Hilfsbz.
Lutz, Kaspar, Zugführer.
Schwab, Phil., Stationsgehülfe.
Bub, Gg., Lokomotivfh.
Eisenmann, Joh., Stationsgehülfe.
4½ Wundling, Theres. Metzgermstrs.-Wtw.
Neumeier, E., Wagenw.
Schultheiß, Joh., pens. Wechselwärter.
Dreyer, Karl, Schriftsetz.
5 Schmelz, M., Schmiedmeister.
Stang, Anna, Kolonialwaarenhändlerin.
Rösschen, A., Cigarrenm.
Weyer, Aug., Cigarrenm.
Klüpfel, Nikol., Telegr.-Wärter.
Kanzler, G., Kondukteur.
Pittroff, Georg, Wagenwärtergehülfe.
Gittelbauer, Andreas, Obertelegraphenwärter.
Unger, Chr., Hülfskond.
Unger, M., Schlosser.
Geißler, F., Güterlader.
Hohe, W., Lokomotivfh.
Rathgeber, Joh., Maschinenhausgehülfe.
Schüßler, H., Stationsgehülfe.
6 (Bub, F., Zimmermstr.)
Baumeister, Fr., Zimmerpalier.
Burk, Hrch., Schlosserm.
Schauer, Joh., Oberport.
Wemmer, M., Zugf. a. D.
Fäth, Kasp., Lokomotivf.
Zapf, Joh., Briefträger.
Röttinger, W., Posterp.
Ziegler, Ott., Zugf.-Wtw.
Brack, Joh., p. Wagenw.
Brack, Frz., Sattlermstr.
Imhof, M., Wagenwärt.
7 Beuerlein, Georg K., Privatier.
Wagenhäuser, O., Bäckermeister.
Herleth, M., Stationsdnr.
Kleider, L., Fuhrmann.
Purucker, Johann, Maschinenheizer.
Serby, Johann, Bremser.
Hirschmann, Joh., Kond.
Pfening, L., Stationsd.
Pfister, Gg., Heizer.
Hollfelder, Nikolaus, Maschinenhausgehülfe.
Richter, J., Stationswtr.
Burger, M., Bildhauer.
8 (Rieder, J. B., Eisenh.)
Grimm, K., Schuhmm.
Hoffmann, J., Wittwe.
Fehrenbacher, J., Auslfr.
Weigand, E., Hülfsbremsf.
Geißlinger, J., Hülfsbhzr.
Walter, Frz., Wechselw.
Heß, Mart., Gasarbeiter.
Blaß, M., Wagenwärt.
Hausknecht, G. T., Tünch.
Klingler, Alfred, Schriftsf.
Förster, J., Pflastererm.
Holler, M., Wagenwärt.
Kämpfer, Gg., Fuhrkn.
9 Seuffert, J., Gastw. zum Adlerhorst.
Ermel, Ph., approb. Bad.
Pfeifer, J. Ad., Schaffn.
Imhof, A., Lokomotivf.
Helmerich, Al., Zugführ.
Lohersdorfer, Johann, Wagenwärter.
Bauer, A., Lokomotivf.
10 (Fr. Blatz & Co.)
Zinser, L., Hausmeister.
Pabst, K., Häfnermstr.
Glück, B., Gemüsehdlrn.
Fischlein, J., Wagnerswittwe.
Then, Barbara, Wagenwärterswittwe.
Weidinger, A., Bremser.
Häfner, Gg., Zugführer.
Scholl, Wilh., Malerm.
Götz, P., Nachtfeuerm.
Schneidawind, Karl, Lokomotivführer.
Albrecht, Fr., Steinhauer.
Wehnert, L., Mechaniker.

11 Fasel, Val., Bäckermeister.
Maunz, J., Maschinenhausgehülfe.
Habelt, Georg, Wagenwärtergehülfe.
Baumann, L., Lok.-Führ.
Feder, Fr., Hülfskond.
Wagenbrenner, Nikolaus, Glasermeister.
Unger, Johann, Taglöh.
Grösch, Christ., Wagenw.
Grösch, H., Lokomotivf.
Heßmer, Jos., Schneider.
Stöhr, J., Trambahnf.
12 Rockenmeyer, Jos., Privatier.
Reißweber, J., Schuhmachermeister.
Holzapfel, J. G., Privat.
Fuß, Simon, Kondukt.
Kunzmann, P., Kondukt.
Beck, Ed., Wagenwärt.
Wöhrer, Jos., Stationsd.
13 (Lauser, S., Kaufm.)
Körber, Joh., Gasfüller.
Schertl, F., Maschinenhausarbeiter.
Heßler, A., Zugführer.
Wöhrer, M., Stationsd.
Scherpf, J., Stationsd.
Knauer, Marg., Wittwe.
Häußner, Mich., Wagenwärtergehülfe.
Roos, K., Wittwe.
Hofmann, Gg., Reisend.
Weithmann, Adam, Postbureaudienergehülfe.
14 (Eckert, Bierbrauerei in Heidingsfeld.)
Braungart, B., Bahnarbeiter.
Huller, Anna, Fabrikarb.
Raab, A., Schutzmann.
Ganzer, J., Perrondiener.
Katzenberger, N., Wechselwärter.
Seuß, S., Lokom.-Heizer.
Wolf, Phil., Monteur.
Wagner, S., Reisender.
15 (Bauch, Anna, Priv.)
Müller, Andr., Wagenwärtergehülfe.
Heller, Anton, Hülfsbr.
Bolz, Val., Stationsgeh.
Gerbig, K., Stationsgeh.
Staab, A., Hülfsbremser.
Götz, Joh., Stationsgeh.
Klos, Ph., Stationsgeh.
Heppel, S., Ablöswärt.
Bromüller, J., Hülfsbr.
Klein, Kasp., Gasmacher.
Rothmar, J., Rangirgeh.
Herbst, Johann, Heizer.
16 Heinritz, Fr., Lok.-F.
Kram, Gg., Schlosserheiz.
Stritzinger, L., Magazinier.
Hörner, W., Hülfsheizer.
Ries, J., Hülfsbremser.
Sauermilch, W., Postbureaudiener.
Streicher, M., Bremsf.-W.
Baumeister, M., Vorarb.
17 (Brenner, F., Mühlenbesitzer in Zellingen.)
Freitag, Gallus, Heizer.
Weininger, Peter, Maschinenhausgehülfe.
Bauer, Ad., Telegr.-Arb.
Huth, Mich., Wechselw.
Düring, K., Wagenw.-G.
Seubert, Ursula, Wagenwärtergehülfenwittwe.
Heinkelmann, Adam, Wagenwärtergehülfe.
Seuffert, Eva, Wittwe.
Herold, Andr., Schneider.
Hesselbach, K., Stationsg.
Grosch, Bernh., Wagenwärtergehülfe.
Harbeuther, G., Wagenwärtergehülfe.
Feldmann H., Landwirth.
18 (Reckermann, Wtw.)
Platz, E., Wagenw.-Geh.
Repp, Josef, Heizer.
Lößlein, F., Maschinenhausgehülfe.
Lampert, L., Maschinenhausgehülfe.
Freidhof, E., Stationsg.
Schäfer, Joh., Rangirer.
Götz, P., Stationsdien.
Nöth, M., Wagenw.-Geh.
19 Schott, Val., Brieftr.
Stieber, L., Mineralw.-Fabrik (Geschäftslokal).
Polster, K., Wagenwärt.
Lutz, K., Lokomotivführer.
Stark, Mich. J., Bäcker.
20 Michel, J., Restaur. zum „Neumannshof".
Müller, M., Schlosserh.
Lindner, Fr., Stationsgh.
Bardroff, Otto, Bremser.
Ruß, Gg., Stationsdien.
Pfeuffer, H., Wagenw.-Gehülfe.
Großmann, Joh., Hülfsbremser.
Popp, H., Schneidermstr.
Estenfelder, Georg, Maschinenschlosser.
Gressel, M., Bäcker.
21 (Hergenröder, J.)
Häuslein, J. F., Schuhm.
Hirmer, G., Schneiderm.
Mandel, Andr., Schriftf.
Förster, G., Lokomotivf.
Förster, M., Wechselw.-W.
Biedermann, A., Rangirmeister.
Groß, H., Stationsgeh.
Mauer, H., Lokomotivführer.
Kuhn, S., Zugführer.
Lorenz, A., Eisendreher.
22 (Witschko, Baumstr.)
Schübel, J., Schlosserm. (Werkstätte.)
Engelhardt, Adam, Maschinenhausgehülfe.
Schmitt, M., Hausmstr.
Zapf, Erh., Schutzmann.
Sauer, J., Stationsgeh.
Wirth, J., Rangirgehülfe.
Werb, Joh., Rangirm.
Hotz, Gg., Stationsgeh.
Göpfert, Kilian, Depeschenbote.
Kleider, L., Stationsgeh.

Nikolaus-Straße.

(IX. [Burkard-]Bezirk, früher V. Distr. Zieht von der Mergentheimerstr. in großem Bogen den Nikolausberg hinan.)
C D 5 6.

2 (Wagner, M., Baumstr.)
Troll, Kath., Privatiere.
Hammer, Erh. Jos., Rentamtsoffiziant.
Hammer, H., Chorsänger.
Holzapfel, J., Sek.-Geh.
Klotz, A., Regierungssekr.
Hofmann, B., Fabrikarb.
Häfelein, J., Bierbrauer.
3 Leybach, J., Privatier.
Weigert, K., Viktualienhändler.
Schamer, Sus., pension. Aufseherin.
Wolf, H., Lehrerswittwe.
4 (Brech, Joh., Privatier.)
Rommel, Käthch., Musiklehrers-Wittwe u. Spezereihändlerin.
Dambach, Joh., Metzger.
Gräf, Peter, Privatier.
Ströbert, Joh., Privat.
Weckesser, Val., Buchhlt.
Schrimpf, Fr. W., Prok.
Käppner, J., Privatier.
Donhauser, Walburga, Haushälterin.
Herrmann, M., f. Köchin.
Gutbrod, K., Schreiner.
Thee, Lorenz, Maurer.
Borst, Peter, Privatier.
5 Rothof, Ph., Faßhändl.
Blüm, Mich., Taglöhner.
Weigert, K., Taglöhner.
Popp, J., Unterhändler.
6 (Kratz, Gbr., Baumstr.)
Burkard, Christ., Steinh.
Behringer, Franz, Färber.
Siebenlist, Ph., Bauaufs.
Eusemann, J., Flaschenhändler.
Siemers, Hans, Werkmst.
Heider, Aug., Lehrerin.
Steiner, L., techn. Leiter.
Brembs, K., Bautechnik.
Weiler, J., Baggereibes.
Hübner, Wolfg., Müller.
Geuder, Kath., Wittwe.
Flügel, B., Lehrers-We.
7 (Balling, J. G., Baumeister.)
Romeis, Joh., Gärtner.
Henke, J., Schuhmachermeister.
Bauer, Joh., Taglöhner.
Weimann, Joh., Arbeiter.
Mauder, K., Sandbaggergehülfe.
Richter, Chr., Taglöhner.
Claud, Ant., Cementeur.
Nees, Mich., st. Arbeiter.
Herbolzheimer, Georg, Baggereigehülfe.
Orth, Karl, Klostergeh.
Müller, Eva, Zugeherin.
Fleckenstein, J., Invalid.
Rügamer, Schneidermstr.
Grötsch, M., Metzger.
8 Lauser, Gottfr. Privat.
Schmitt, Philipp, Buchhändler.
Rehm, Andr., Taglöhner.
Wagenbrenner, Franz Egid, Küfer.
Berthold, Charl., Wtw.
Ruppel, Karl, Reisender.
Schnetzer, E., Kaufmann.
Klingenschmidt, Gg., Notariatsbuchhalter.
Ziegler, M., Bootsbauer.
Riedmüller, Jos., Müller.
Meyer, S., Schneiderm.
Eisel, Rosa, Köchin.
9 (Balling, J. G., Baumeister.)
Burger, Apol., Zugeherin.
Bott, W., Schreinermeist.
Hein, Martin, Buchhalt.
Brandmann, B., Wittwe.
Krapf, Johann, Maurer.
Götz, Wilh., Maschinist.
Heid, Chr., Wittwe.
Rettig, J., Zimmerges.
Kühnlein, Anna, Privat.
Darlapp, G., Cigarrenmacher.
Basler, K., Taglöhner.
Schmitt, G., Maschinist.
Schneider, Fr., Hausdien.
10 (Kratz, Gebrüder.)
Konrad, B., Schneiderm.
Bemerl, M., Schutzmann.
Wolf, Hans, k. Bauführer.
Beh, M., p. Examinator.
Weith, Nik., funkt. Examinator.
Lauer, Lor., Privatier.
Sauer, Karl, Schreiner.
Hofbauer, Barb., Wittwe.
Hofmann, Albert, Bäcker.
Bertling, Karl, Kontroll.
11 Neubert, Maurerm.
Deppisch, Hrch., Schlosser.
12 (Kratz, Gebrüder.)
Jordan, Joh., Arbeiter.
Geßner, Philipp, Steindruckergehülfe.
Mögen, Joh., Putzgesch.
Mögen, Fr., Posterpedit.
Broel, Th., Photograph.
Günther, Franz Wilh., Materialverwalter.
Königl, J., städt. Kassad.

Hirth, A., Posterped. I. Kl.
Richter, Anna, Bäckermeisterswittwe.
13 Balling, J. G., Baum.
Kleinhenz, N., Schreiner.
Endres, Kasp., Kutscher.
Warnberg, Kunig., Rittmeisterswittwe.
Müller, Karl, Mag.-Sekr.
Meng, Helene, Privatiere.
Weber, Pauline, Wtwe.
Groß, Paul., Maschinenmeisterswittwe.
Mauder, Ernst, Fuhrm.
Porzner, G., Werkmstr.
Hein, Jos., Fabrikarbeit.
Guttmann, Elise, Wtw.
14 Köhler, G., Landw.
Seubert, Joh., Taglöhn.
Bach, Apollonia, Wtwe.
18/I Ebner, Brauerswe.
18/II (Villa) Wacker, Emilie, Privatiere.
21 (Brauhaus Würzburg.)
Schneider, Anna, Restaur. zur Nikolausburg.
Schneider, Val. Andr., Briefträger.
Dotter, Joh., p. Lehrer.

Oberdürrbacher-Straße.

(III. [Grombühl-]Bezirk. Zweigt von der Schweinfurterstr. nordwärts ab.)
J K 1 2.

1 (Vetter, Joh., Steinbruchbesitz. in Eltmann.)
Eberlein, M., Bauführer.
Otto, Aug., Bahnmeister.
Lindner, Therese, Aufschlageinnehmersgattin.
Bayer, F. J., Stationsd.
Droll, Jos., Restaurateur.
Otto, Marg., Wittwe.
Eichelsbacher, F., Exped.
3 (Vetter, Joh., Steinbruchbesitz. in Eltmann.)
Dereser, L., Tünchermstr.
Lorenz, Fr., Briefträger.
Popp, Leop., Expeditor.
Bayer, F., Hülfskondukt.
Ruft, J., Kaminkehrerm.
Haun, J., Wechselwärter.
— **(Heidenheimer**, Josef.)
Pabst, E., Stationsgeh.
— **(Erker**, Peter Josef.) Petroleumkeller.

Obere Johanniter-Gasse

(mit Storchshöfchen).
(VII. [Peter-]Bezirk, früher IV. Distr. Innere Stadt. Vom Johanniterplatz zur Peterstr. führend.)
E 5.

1 Hügel, H., Kurzwhändl.
Hügel, Anna, Korsettgeschäftsinhaberin.
Fabricius, Th., Hebamme.
Flechtner, Ernst, susp. Sicherheitsaufseher.
Hering, Jak., Hülfsheizer.
2 *Winter, M., Inh. d. Firma Phil. Heilmann, Nachf., Drogen- und Farbwaarenhandlung.
Schmid, Magd., Wittwe.
Klier, Joh., Kaufmann.
Weiß, N., Schneiderm.
Herrmann, R., Wittwe.
3 Zuber, Lor., Maler u. Vergolder.
Scheuring, L., Stickerin.
Scheuring, K., Stickerin.
Collmar, Frdr., Schuhm.
Collmar, D., Schneiderin.
Meinberger, Margareth., Wäscherin.
Hartmann, M., Dienstm.
4 (Winter, Martin.)
Reinhart, Restaur.-Wtw.
Hoffmann, H., Arztensw.
Gundersheimer, Minna, Privatiere.
Christ, Theresia, Wittwe.
Billert, Gotthard, Musik.
5 (Jung, Xaver.)
Stiefel, Karl, Weinwirth zum Johanniter.
Krehner, Gg., Friseur.
Sahlender, M. O., Kaufm.
Rüthlein, Sab., Näherin.
Rüthlein, E., Buchdrw.
Kraft, Val., Uhrmacher.
6 *Brückner, M., Metzgermeister u. Bäckereibes.
Güth, Ida, Verkäuferin.
Lieb, Max, Kaufmann.
Martin, Th., Buchbind.
Wittauer, Pet., Kellner.
Häfner, Adam, Glaser.
Boubong, S., Näherin.
Stöcklein, G., Mag.-Arb.
Hümmer, A., Schuhmm.
Mann, G., Landgerichtsb.
Fischer, Käthch., Wittwe.
Seufert, J., Schneider.
Ritzer, Kath., Privatiere.
Fuchs, A., Oekonomenw.
7 Wehrich, Zahntechniker.
Mark, St., Briefträger.
Mark, Käthch., Milchhdlr.
Ambach, Th., Privatiere.
Ambach, Th., Kaufmann.
Gradmann, Pfarrersw.
8 Schurz, J., Schmiedm.
Reuther, Barb., Wittwe.
Hetzer, K., Telegraphenarbeiter.

3 und 5) Theil des Hofes „Zum Heuwagen".
4) „Zum Vetterlein".
6) „Zum Hirsch", vormals das „Gasthaus zum Pelikan."

Rindskopf, Mor., Weinh.
Knauer, G., Schuhmm.
Knauer, H., Mag.-Funkt.
Martin, Franz, Büttnerg.
Fuchs, B., Tüncher.
Stadtmüller, Konrad, Cigarrenmacher.
Stadtmüller, Konr., Postexpreßeilbesteller.
Mees, Apoll., Zugeherin.
9 *Stein, W., Essigfabrkt.
Zink, M., Schuhmachm.
Hemminger, L., Bankbmtr.
Straub, M., Schneiderm.
Bauer, A., Kleidermach.
10 Kreuzer, El., Schnittwaarenhändlerin.
Freidhof, Jos., Schreiner.
Dotzel, Sebast., Wasserwerksarbeiter.
Baumeister, M., Haushälterin.
Hombach, Eva, Invalide.
11 Grau, M., Glaserm.
Grau, Dor., Wittwe.
Knobling, A., Schneiderm.
Adloff, Leop., Buchbinder.
Eberhardt, V., Schneidm.
12 Zorn, J., Kolonialwhd.
Hein, Karl, Taglöhner.
Schenk, Heinrich, Technik.
Grübel, Ant., Taglöhner.
13 Moser, L., Tapezier.
Albert, Mich., Schreiner.
Wehnert, M., Kriminalschutzmann.
Fersch, N., Geschäftsdien.
14 Trautmann, Anton, Wagner (Storchshof).
Lang, Konrad, Arbeiter.
Kurz, J., Schreinergeh.
Beck, Dorothea, landw. Arbeiterin.
15 Schmitt, M., Tünch.
Finger, A., Schneidergeh.
Gebhardt, J., Bankdien.
Rauschner, Anna, Strick.
Voll, Fr., Schneidermstr.
16 Reßfelder, Oblatenb.
17 Scholl, Ph., Restaur.
Scholl, Kunigunde, Produktenhändlerin.
Weidling, W., Postillon.
Hannewacker, Martin, städt. Bedienſteter.
Handel, Barbara, Bademeisterswittwe.
Suffa, K., Geschäftsreis.
Seßler, Hans, Schlosser.
Heller, Franz, Schreiner.
Suffa, Joh., Auslaufer.
18 Orth, A., Schneiderswittwe.
Hofmann, Seb., Lackirer.
Grünewald, M., Auslauf.
Oehrlein, Ad., Auslaufer.
Höfner, Th., Wäscherin.
20 Strauß, H., Metzger.
Müller, J., Maurer.

10, 14, 18 u. 20) Das Storchshöfchen oder Kleinrenkheim.
17) Antheil zum großen Engel.

Kunsteiger, Cr., Kunststrickerin.
22 Schwab, Restaur. z. Pelikan.
Schmitt, Elise, Wittwe.
Schmitt, Rosa, Näherin.
Burkard, A., Schlosser.
Lunz, Joh., Gärtner.
24 Kestler, G., Schuhm.
Wachter, Fritz, Geflügelh.
Knör, Max., Schlosser.
Rothenhöfer, D., Wäsch.
Kohlenberger, M., Büttn.
Thaler, Joh., Postillon.
Grombach, G., Taglöhn.

Obere Schloß-Gasse.

(X. [Zellerau-]Bezirk, früher V. Distr. Führt südwestlich von der Zellerstraße zum Marienberg.)
C 4.

1 Fröhlich, J., Glaserm.
Strohmenger, N., Schuhmachermeister.
Wagner, G., Maschinist.
2 Dambach, A., Büglerin.
Goller, L., Tapezier.
Nörbel, J., Taglöhner.
Keupp, M., Schreiner.
Ott, Antonius, Lackirer.
Ott, Anna, Wittwe.
Schmitt, R., Taglöhner.
3 Fröhlich, J., Häcker.
Reiser, M., Fuhrknecht.
Wolf, Nikol., Holzspalter.
4 Brandner, G., Häfnstr.
Eber, Joh., Dekateur.
Holzschuher, H., Tuchappreturgehülfe.
Scheuring, J., Taglöhn.
5 Scheller, Fr., Privatier.
Keßler, Fr., Maschinist.
Schwab, G., Depotarbeit.

Oberes Main-Kai.

(Nördl. d. Lehrerstr.: V. [Dom-], südl. d. Lehrerstr.: VII. [Peter-]Bezirk, früher III. Distr. Zieht von der alten Mainbrücke bis zur Ludwigsbrücke.)
D 4 5.

1 (Raumer, Ch.)
3 Seuffert, Ph., Holz- u. Kohlenh. (Gesch.-Lok.)
Seuffert, J. B., Kaufm.
5 (Seuffert, Ph.) Lager, unbewohnt.

Oberthür-Straße[1]).

(IV. [Neumünster-]Bezirk,

1) Nach dem Universitätsprofessor und geistlichen Rath Dr. Franz Oberthür, 1745—1831 Gründer der Gesellschaft zur Vervollkommnung der Künste und Gewerbe, nun polytechn. Centralverein; sein Wohnhaus war das Haus Nr. 11.

früher II. Distr. Führt von der Eichhornstr. zur Juliuspromenade.)
E 3.

1 Rügamer, M., Privat.
Müller, Marie, Pfründn.
Jacob, Chr., Uhrmacher.
Stecher, G., Schlosserwerkstätte.
2 Scherer, Jos., Weinw.
Trapp, Amalie, Vermittl.
Müller, Aug., Säcklermst.
Weinschenk, K., Architekt.
Degenhardt, A., Kaufm.
*Herrmann, J., Bankgeschäft. (Comptoir.)
Hofer, Ant., Zugführer.
Schäder, Schneidermstr.
Lampert, Postkonduktsw.
Bauchhenß, Geschftsdien.
3 Graf, G., p. Wagenw.
Graf, Kolonialwhdlerin.
Hirschheimer, Lina, Priv.
Reich, R., Müllerswtw.
4 (Conradi, Gebrüder.)
Mühlig, P., Kleidermach.
Mühlig, C., Postadjunkt.
Mühlig, M., Wittwe.
Sattler, W., Photograph.
Klebert, G., Lokomotivf.
Grandmougin, Ernestine, Lehrerin.
Simon, Anna, Lehrerin für Blumenarbeiten.
Müller, Ferd., Heizer.
5 Dürr, Js. J., Restaur. „zum Augustiner".
Bernhardt, Fr., Friseur.
Heun, Anton, Reisender.
Weigand, G., Steinhauer.
Balbach, A., Getreidehdlr.
Balbach, Mar., Näherin.
Ziegler, Ph., Privatiere.
6 Hörlein, K., Privatiere.
Rößner, H., Privatiere.
Rößner, B., Verkäuferin.
Rößner, M., Verkäuferin.
Neumeister, J. G., Rentamtsdiener.
Mayer, Gg., Oberarzt.
Schön, Elise, Privatiere.
Schön, Anna, Privatiere.
Graf, Barb., Schmiedsw.
Halbleib, Josef, Maschinenmeister.
Graf, Elise, Schneiderin.
7 Lettenbauer, Joh. B., Eisenbahnoberpacker.
Werner, K., Stationsgeh.
Peter, A., Wagenw.-Geh.
8 Grünewald, Schuhm.
Harbarth, M., Bandagist (Werkstätte.)
Memmel, Gottfr., Kaufm.
Hartmann, M., Schneidermeister.
Schlott, K., Postbedienst.
Pitscher, Xav., Schenker.
9 Gräbner, Regine, Priv.
Hering, Adele, Wittwe.
Buchberger, Aug., Mont.
10 (Reuß, Dr. Ferd.)
Pfaff, Mart., Briefträger.
Jakob, Joh., Schreinerm.
Kellermann, H., Kaufm.
Hefner, Marg., Wittwe.
11 Hämmelmann, Franz, Restaurat. z. Oberthür.
Weinig, B., Wittwe.
Popp, Joh., Holzverlader.
Herrlein, B., Händlerin.
Rügemer, A., Zeitungstr.
Waßmer, K., Studentend.
Joa, Elise, Wäscherin.
12 (Wüstefeld, Privatier.)
Weiglein, Emil, Spezialgeschäft f. kunstgewerbl. Silbersachen, Juwelen, Goldalterthümern.
13 Müller, Erwin, Fabr.
Müller-Schiedmayer, Hof-Pianofortefabrik.
Pallmann, Val., Schausp.
Kiesel, R., Postkondukt.
14 (Streit, Jg., Hofrath.)
Zink, Karl, k. Kanzleirath.
15 Sell, K., Hausmstrsw.
Sell, Rud., Lithograph.
Falk, Anna, Damenschn.

Degg-Straße[1].

(II. [Hauger-]Bezirk, früher I. Dist. Innere Stadt. Führt von der Theaterstr. nordostwärts, rechts längs der Ludwigshalle.)
F 3.

[1]) Nach dem Schlosser Degg, dem Verfertiger der kunstvollen schmiedeisernen Thore an der Residenz.

1 *Ebert & Jacobi, Chemikalien-, Drogen-, Material- u. Farbwaarengroßhandlg. (Comptoir.)
*Bayerischer Dampfkessel-Revisionsverein, Filiale Würzburg. (Bureau.)
Lender, K. J. (Bureau).
*Jacobi, Ph., Kaufmann.
Ebert, E., Kaufmann.
Braun, J., Hauptmann u. Komp.-Chef im 9. J.-R.
2 (Ebert & Jacobi.)
*Wolf, Karl, Bezirksingenieur des Dampfkessel-Revisionsvereins.
Marschall, K., Majorsw.
Herbst, Cäcilie, Geh. Regierungsrathswittwe.
Bauer, Geschwister.
Streidel, Anna, Zugeher.
3 (Ebert & Jacobi.)
Lagerhaus m. Transitlg.
4 (Ebert & Jacobi.)
Nees, Mich., Hausmstr.
Hepp, Fr., Schneidermstr.
Brummer, Marg., Wtw.
Brummer, Gg., Schriftj.
Guth, A., Postkassiersw.
Wirth, Eva, Privatiere.
Wirth, Christine, Privat.

Otto-Straße[1].

(VII. [Peter-]Bezirk, früher IV. Distr. Innere Stadt. Führt vom Ende der Neubaustr. südöstlich zur Sanderglacisstr.)
F 5.

[1]) Zum Andenken an König „Otto" von Griechenland.

1 (Waisenhausstiftung.)
Dettenrieder, Oberin des Waisenhauses.
3 (Staatsärar.) Landgerichtsgefängniß.
Blaß, Fr., Gef.-Verwalt.
Kehl, L., Gefängnißaufs.
Hofmann, Kath., Gefängnißaufseherin.
4 (Gräfl. v. **Pückler**'sche Fideikommißverwaltung in Burgfarrnbach.)
Wiener, Gottfr., Lehrer a. D., Pächter z. Justitia.
Huller, S., Friseur (Lad.).
Baumann, Sofie, Buchhalterswittwe.
Fritsche, Frz., Fahrkartenkontrolleur.
5 (Staatsärar.) *Justizgebäude.
*Schmitt, J., Hausmstr.
Waidlein, Johann, Landgerichtsbote.
6 (Baldi, Franz, Amtsr. in Wiesentheid.)
Kertel, Marie, Amtsrichterswittwe
Thoma, Paul., Privatiere.
Goldschmidt, J., Agent.
Schlenker, Sigm., Sensal.
Koch, E., Oberlandesgerichts-Rath.
Fischlein, D., Privatiere.
Kraus, Kathar., Privat.
Kamm, M., Direktrice.
Bub, Erh., Architekt u. kgl. Reallehrer.
8 (Landesfanitätskasse.)
*Wohlthätigkeitsstiftungs-Administration.
Kultus- und Unterrichts-Stiftungs-Administrat.
Münch, E., Stift.-Administrator.
Kleespieß, F. v., Oberforstr.
10 (Wilke, Dr., pr. Arzt.)
Diem, M., Kaufmann.
von Haller, Freiherr.
Schmitt, W., Privatier.
Kröncke, E., Apothekersw.
Alwens, A., Direktorsw.
12 (Gilgen, Ph., Erben.)
Scholz, Dr. Anton von, Univ.-Professor.
Scholz, A., Privatiere.
Veith, J., Oberstlt.-Tocht.
Störrlein, Karl, Prokur.
Störrlein, Josef, Landgerichtsrath.
Störrlein, J., Domvikar.

Parade-Platz[1].

(V. [Dom-]Bezirk, früher III. Distr. Südlich von der Hofstraße bis zu den Mündungen der Ebrachergasse u. Domerschulstr.)
E 4.

[1]) Hier stand die St. Gallus-Kapelle, erbaut 1130, abgebrochen 1554. Bis Anfang der 60er Jahre wurden hier die Paraden der Garnison abgehalten.

1 (Staatsärar.) *Kgl. Musikschule.
*Scheuring, M., Hausm.
2 (Ziegler, O. Frhr. v., Gutsbesitzer.)
Hirsch, Fr., Hausmstr.
Hirsch, Aug., Spezialist für Fußpflege.
Ganzemüller, Tapezier, Möb.- u. Dekor.-Gesch.
Ganzemüller, M., Kleidermacherin.
Heim, M., k. Justizrath u. Rechtsanw.
Schreyer, G., Vergolder.
Jacob, M., Schneidermstr.
Hoberg, Max, Musiker.
Buchdrucker, M., Bildh.
Sippel, Dr. Fr., Gym.-Ass.
*Lang, Kaufm. (Lagerh.)
4 (Ehrenburg, A., Erben.)
Ziegler, Dr. G., Privat.
Lippert, Hrch., Bezirksamtmann a. D.
*Schoenborn, Dr. Karl, Prof., Hofrath u. Geheimer Medizinalrath.
Bürcklein, Rudolf, Oberst und Kommandeur des Landwehrbez. Würzb.
Rinecker, Josef, Oberlandesger.-Rath a. D.
Ehrenburg, Dr. Karl, Privatdozent.
Ziegler, B., Kunstantiquitätenschreiner.
Banger, R., Nachf., (Inh. Otten, O.) Musikalien- und Kunsthdlg.
Schiffer, W., Spez.-Gesch. photogr. Artikel.
*Moser, M., k. Hoflief. Kunstgärtn. u. Blumenhandlung. (Laden).
Ermel, Ad., Friseur (Ld.).
Keller, Ph., (Meindl's Nachfolg.), Musikinstr.-Handlung (Laden).
Römer, künstl. Blumengeschäft (Laden).

Pestalozzi-Straße[1].

(III. [Grombühl-]Bezirk, früher I. Distr. Aeußere

[1]) Benannt nach dem Pädagogen Joh. Heinr. Pestalozzi, geb. 1746 zu Zürich, gest. 1827 zu Brugg.

Stadt. Zieht von der Fabrik- u. Senefelderstr. am neuen Grombühler Schulhaus entlang gegen Nordwesten.)
J 1.

Z. Z. ohne Gebäude.

Peter Pfarr-Gasse.

(VII. [Peter-]Bezirk, früher IV. Distr. Innere Stadt. Verbindet die Stephanstraße mit dem Zwinger.)
E 5.

1/3 *(Kath. Jungfrauenverein.)
Schober, Ver.-Oberin.
(Die Namen d. Schwestern siehe unter Abth. III, Kirche.)

2 (Emeritenfond.)
Scheller, G., Tapezier.

4 Schlier, N., Schlosserm.
Scheuring, K., Schuhmachermstr.
Hemmerich, M., Redakt.
Mergenthaler, Ferdin., Postillon.
Meyer, Wilh., Wittwe.
Dietz, Joh., Taglöhner.

5 Leimig, Anna, Priv.
Hager, Ch., Reg.-Kanzlist.
Andreae, K., k. Kanzleirath.
Wahler, Marg., Sprachl.
Seubert, B., Privatiere.

6 Freund, Franz Josef, Mehlagent.
Blatt, Ignaz, pens. Accisnachgeher.
Meyer, L., Maschinist.
Seubert, Ph., Heizer.

7 Lang, Hrch., Büttner.

8 (Greiner, Tünchersw.)
Müller, Georg, Glaserm.
Kains, Joh., Fuhrknecht.
Kröniger, Kath., Zugeh.
Friedrich, Kath., Privat.

9 Dömling, G., Glaserm.
Oestreicher, Valentin, Milchhändler.
Schlapp, Balthasar, Erdarbeiter.
Dömling, Julie, Priv.
Dömling, M., Spengler.
Wintzheimer, B., Lehrerin.
Wintzheimer, Anna, Priv.
Wintzheimer, Fr., Priv.

10 Greiner, Marg., Priv.
Friederich, p. Postoberk.
Konrad, Christine, Zugeherin.

12 Seitz, Fr., Kassa-Dien.
Mantel, Margaretha, Försterswittwe.
Heußler, Veronika, Priv.

3) „Zum kleinen Lindenbaum".

14 u. 16 Bauer, Andr., Bäckerm. u. Produkthdlr.
Scharf, Sab., Näherin.
Vornberger, A., Wäschrin.
18 Potschka, Barb., Priv.

Peter-Platz.

(VII. [Peter-]Bezirk, früher IV. Distr. Innere Stadt. Vor der Pfarrkirche zu St. Peter.)
E 5.

1 Gehling, A., Privatier.
Schmitt, Isabella, Priv.
Schmitt, Auguste, Priv.
Grimm, Joh., Friedhofaufseher.
Christ, Gr., Kleidermach.
Ruttor, Gretch., Näherin.
Ruttor, Sab., Kleidermch.

2 (Frau Dr. Fröhlich Erben.)
Monz, J., Landricht.-W.
Aschenbrandt, Dr. Th., Spezialarzt.
Lutz, Anna, Arztenswtw.

3 Rothstein, F., Poststallmeister (Poststallhaltg.) u. Magistratsrath.
Rothstein, Josefa, Priv.
Horn, Anna, Privatiere.

4 Seuffert, Geschwister.
Seuffert, Loth., Kaufm.
Seuffert, Fr., Privatiere.
Seuffert, Marg., Privat.
Seuffert, Eva, Privat.

5 (Rothstein, Posthalter.)
Henneberger, M., Priv.
Brückner, Edm., freires. Pfarrer.
Müller, Magd., Privat.
Feghelm, J., Reg.-Funkt.
Müller, H., Dienstmann.
Geiger, Louise, Privat.

6 (Albrecht, M., Priv.)
Braunwart, Em., Polizeiassessorswittwe.
Trautmann, M., Privat.
Trautmann, Dina, Privat.
Trautmann, Gret., Priv.
Siebenlist, Rechn.-Kom.
Klein, W., Glasermstr.
Schießl, A., Kaufmann.
Illsung, Franz X., Archit.

7 *(Staatsärar.) Regier.-Gebäude.
Düll, F., Regierungsbote u. Hausmeister.
Heilmann, Regierungsbote u. Pförtner.
Pachelbel, Dekan und 1. Stadtpfarrer.

8 (Emeritenfond.) Pfarrhaus.
Ert, Joh., Stadtpfarrer.
Schmelz, Chr., Kaplan.
Hauck, Alois, Kaplan.
Meisenzahl, J., Kaplan.

10 (Staatsärar.) Pfarrkirche z. St. Peter.

Peter-Straße[1].

(VII. [Peter-]Bezirk, früher IV. Distr. Innere Stadt. Verbindet die Neubaustr. mit dem Peterplatz.)
E 5.

1) Früher Brunnengäßchen und Petersgasse.

1 (Stadtgemeinde.)
Städt. Brausebad.
Herzer's, A., Buch- u. Kunsthandlung (Laden).
Rottenhäuser, K., Kurz-, Woll- und Weißwaarenhandlung (Laden.)
Süßer, S., Kaufmann.
*Mayring, Dr. A., prakt. Arzt.
Asberger, G., Gen.-Agent.
Schmachtenberger, Josef, städt. Bademeister.

2 Rüttger, J. M., Tapez.
Rüttger, M., Kleidermach.

2½ Ritter, L., Schwertf., Inh. einer Militär- u. Studenten-Effekt.-Fabr.
Kemmer, J., Friſ. (Laden).
Bauer, Hans, Cigarrenhändler.
Ritter, Marg., Wittwe.
Uhrig, Th., Rechtsanwalt.
Schöning, Gr., Wittwe.
*Pritsch, R., Mechaniker.

2⅓ *Stein, G., Metzgermeister.
Hillenbrand, Mart., pens. Eisenbahnschaffner.

3 *Kurz, M., Kolonialwaarengeschäft.
Mayer, Martin, Priv.
Eppler, Friederike, Uhrmacherswittwe.
Göpfert, K., Privatiere.
Göpfert, Al., Kaufmann.

4 Vervier, J., Metzgerm.
Wittstadt, J. A., Rentamtsdiener.
Vervier, Bab., Privat.
Kammer, Jak., Friseur.

5 *Reinhard, Gebrüder, Eisenhandlung en gros. Dampfmolkerei-Niederl. (Laden.)
*Maier, Aug., Mineralwasser u. Spirituosgesch.
Reinhard, K., Kaufmann.
Reinhard, W., Kaufm.
Strauß, S., Weinhdlg. i. F. Gebr. Strauß.
Kiliani, A., Bezgerrathsw.

4) Früher stand hier das Haus „Zum Gatter".
5) Früher stand hier der sogenannte Viertelhof. Ein solches Gebäude besaß jedes Stadtviertel und diente als Sammelplatz der bewaffneten Bürgerschaft und als Aufbewahrungs- und Vertheilungsort der städtischen Almosen.

Kiliani, Apoll., Lehrerin.
Weickert, K., Lehrer.
Weickert, Kun., Privatiere.
Krapf, A., Lehrerswittwe.
Krapf, Mar., Lehrerin.
Brehm, A., städt. Amtsb.

6 (Kratz, Gbr., Baumstr.)
Walther, Max, Friseur.
Kemmer, Jak., Friseur.
*Naumann, G. W., Konditorei u. Café.
Mennig, Bertha, Spezialgeschäft für Damenputz (Laden.)
Krines, Konr., Gerichtsvollzieher I. Kl.
Mennig, Gg., Bankbuchh.
Aberbach, B., Kaufmann.
Reißweber, A., Kleidermacherin.

7 (Hoffmann, F. A., Weingroßhändler.)
Simon, Doroth., Wittwe.
Hammer, Kasp., k. Gymnasial-Rektor.
*Hoffmann, O., Weingroßhändler.
Biner, Barb., Lehrerin.
Haub, Marg., Näherin.
Gressert, Käthch., Näher.

8 Stahl, A., Bäcker u. Weinw. z. Bayer. Post.
*Wolfsheimer, Ferd., Getreidehändler.
Weis, S., Privatiere.
Wirßinger, A., Privatiere.
Schultz, Dr. Gretchen, Privatiere.

9 *Hoffmann, F. A. Weingutsbesitzer u. kgl. Handelsrichter.
*Hoffmann, F. H., Weingroßhandlung (Compt.)
Muschawekh, Anna, Bezirksthierarztenswittwe.
Stephan, R., Buchhalter.
Hoffmann, Th., Rentiere.
Stengel, Dr. A., pr. Arzt.
Roßteuscher, L., Lehrer.

6) Früher stand hier der Hof „Zum Birnbaum".

Petrini-Straße[1].

(III. [Grombühl-] Bezirk) früher I. Distr. Aeußere Stadt. Zieht von der Brücknerstr., am Wagnerplatz vorbei, bis zur Gutenbergstraße.)
G H 1 2.

1) Benannt nach dem berühmten Architekten Antonio Petrini, gest. 1701, Erbauer der Stifthauger-Kirche.

1 Weiß, A., p. Oberbrieftr.
Groll, Sebast., Schweinemetzger (Laden).
Schnös, Burkard, Maschinenhausgehülfe.

Werr, Anton, k. Bahninspektor a. D.
Pögl, Ferd., Wagenw.
Böhner, J., k. Bahnerped.
Schwind, Franz, Adjkt.
Amend, J., Stationsgeh.
Hofmann, J., Stationsg.
Winkler, G., Schreiner.

2 Kaiser, Adelheid, Produktenhändlerin.
Pfeiffer, L., Schweinemetzger.
Weidner, A., Milit.-Pens.
Weidner, A., Näherin.
Winter, Leonhard, Postoberkondukteur.
Nehmann, G., v. Feldw.
Hüfner, Wend., Packmstr.
Schnackig, K., Ablösw.
Wittmer, M., Zugeherin.
Gerhard, J., Ablöswärt.

3 (Gerhard, A., Tüncher-meister.)
Dekant, J., Bürstenm.
Rabenstein, Marg., Wtw.
Götz, Fr., Lokomotivführ.
Riedel, A., Zugführersw.
Wolf, Franz, Monteur.
Wolf, Gg., Schreiner.
Brendel, Konr., Kondukt.
Feineis, Wilh., Wittwe.
Franz, M., Güterlader.
Meier, Fr., Heizer.
Keilholz, Gg., Güterlader.
Weiß, Gg., Maurermstr.
Wöhrer, Fak., Spenglerm.
Henkel, M., Bildhauer.
Kreß, G., Holzbildhauer.
Klüger, E., Buchbinder.

4 Zenter, Frz., Kaufm.
Schmid, Jul., p. Exped.
Höflich, Katharina, Oberkondukteurs-Wittwe.
Heil, H., Versich.-Insp.
Kuhn, Agn., Ass.-Wtwe.
Wendel, Martin, k. Eisenbahnbauführer.
Löser, Leonh., Monteur.
Karlein, Barb., Wittwe.
Winkler, Friederike, Uhrmachersfrau.
Schleier, Aug., p. Lehrer.

5 (Koelges, Rud.)
Schmitt, J., Rest. z. Neust.
Junker, K., Zugführersw.
Raußert, G., Briefträgergehülfe.
Kormann, M., Stationsgehülfe.
Thein, Konr., Pensionist.
Wirth, J., Schmied.
Knittel, W., Hausdiener.
Knittel, Marg., Wittwe.
Prößler, J., Lithograph.
Markfelder, G., Stationsgehülfe.
Hehn, Dominika, Wittwe.

6 (Gerhard, A., Tüncher.)
Steinmüller, G., Zugfhr.
Kaiser, Gg., Gärtner.
Steigerwald, G., Magaz.
Dekant, Eug., Schneider.
Gätzner, Gg., Heizer.
Hartmann, Wilh., Heizer.
Sammeth, Anna, Oberstationsmstr.-Wittwe.
Müller, K., Maschinenm.
Grießner, A., p. Wechselwärter.
Heyn, Jos., Schreiner.
Bolz, Herm., Schriftsetz.
Döll, Gottfr., Maschinenhausgehülfe.
Kemmer, M., Maschinenhausgehülfe.
Ponader, J., Pensionist.
März, J., Hülfsheizer.
Klauer, Hch., Schlosser.
Kleinschrot, A., Fabrikarbeiter.
Endres, Gg., Schneider.

7 (Gerhard, A., Tüncher.)
Meßner, J., p. Gendarm.
Seith, Mart., Schlosser.
Günther, Bernh., Mont.
Günther, M., Hebamme.
Brand, Donatus, pens. Wechselwärter.
Appler, Bernh., Heizer.
Endres, Frz., Wechselw.
Althaus, Josef, Heizer.
Krapf, Oskar, Heizer.
Emig, Marg., Wagenwärterswittwe.
Wölfel, Michael, Heizer.
Schmitt, Gg., Schlosser.
Dassing, K., Magazinsd.
Rupprecht, Chr., Kaufm.
Reich, Gg., Schreinerm.
Reich, Georg, Schlosser.
Ermel, Bab., Wittwe.
Wittstadt, M., Kassirerin.
Schmitt, G., Telephonarb.
Heß, Josef, Schreiner.

8 Kreß, Franz, Bäckerm.
Delarber, W., Stationsd.
Götzner, Ad., Schneider.
Matern, Georg, Wagenwärtergehülfe.
Väth, A., Hülfsbremser.
Straßberger, Christian, Taglöhner.
Rack, Karl, Hausdiener.
Helfrich, Br., Heizer.
Hohenberger, Joh., pens. Wechselwärter.
Ziegler, Mich., Hülfsbr.
Hillenbrand, K., Gasarb.
Schneider, E., Zugeherin.

9 (Gerhard, Ad., Tüncher-meister.)
Engel, Hch., p. Wechselwärter.
Brech, Wilh., Schutzm.
Peter, Ad., Lokomotivf.
Steinbach, K., bad. Schaff.
Kern, Frz., Vorarbeiter.
Schmitt, Joh., Vorarbeit.
Schmitt, A., p. Zugführer.
Meyer, Marg., Wittwe.
Schubert, J., Schlosserh.
Müller, Adam, Schlosser.
Heil, Joh., Bremser.
Reinhard, Mich., Amtsb.
Pfeffermann, J., Mechan.
Hösch, Vinz., Heizer.
Roth, Kasp., Müller.
Lützenburger, J., Vorarb.
Heinlein, El., Wittwe.
Deppisch, Sab., Wittwe.
Bäuerlein, Anna, Wtw.
Vogt, Hch., Postgehülfe.

10 Gering, J., Metzgerm.
Reinhardt, W., Prodhdlr.
Mechler, Ad., Packer.
Greulich, M., Briefträgergehülfe.
Hertlein, J., Stationsgeh.
Gräf, Joh., Bureaudien.
Freitag, Ad., Briefträger.
Hauenstein, Fr., Friseur.
Jüngling, H., Lokomotivf.
Streng, Fr., Postbedienst.
Eichhorn, H., Schmied.
Wegmann, Fr., Wechselw.

11 (Gerhard, A., Tüncher-meister.)
Waldmann, Ph., Schrein.
Ulrich, A., Ablöswärter.
Dratz, M., Bureaudieng.
Miltenberger, K., Lokomotivführer.
Herbig, Joh., Packmstr.
Dinsenbacher, M., Kohlenhandlung.
Bauer, Joh., Zugführer.
Elsner, Gg., Elektrotechn.
Ankenbrand, Gg., Stationsgehülfe.
Lacher, K., Stationsdien.
Busch, Rosine, Wittwe.
Klinger, K., Vorarbeiter.
Zimmermann, L., Dreher.
Schwarz, Gg., Oekonom.
Klein, K., Hausmeister.
Schwarz, M., Schlosser.
Hertel, F., Wagenwärtergehülfe.
Schuhmann, A., Pensionist.
Schwarzmann, Johann, Wechselwärter.
Kreutzer, H., Schneider.

13 (Oechsner, Brauerei in Ochsenfurt.)
Böttger, Paul, pens. Lokomotivführer.
Dach, Stefan, Schuhm.
Scheuten, F., Werkmeister.
Meixner, Anton, Postbureaudiener.
Lippert, J., Stationsgeh.
Karlein, A., Stationsgeh.
Späth, K., Hülfsbremser.

14 *Rockenmeyer, Val., Fabrik.
Dinsenbacher, M., Holz- u. Kohlenhdlg. (Lager.)

15 (Oechsner in Ochsenf.)
Burger, Mar., Restaurat. z. Petrini.
Kritzler, Phil., bad. Schaff.
Zürl, Gg., Abzahlungsgeschäft.
Emrich, Joh., Zugführer.
Holzhammer, G., Schloss.
Höfling, Gg., Hülfsbremf.
Barthelmes, K., Näherin.

16 (Rockenmeyer, Frz.)
Seyfert, Ad., Monteur.
Kreier, J., Büttnermstr.
Kristel, Karl, Zugführer.
Nützel, Andr., Zugführer.
Baadsch, Val., Magazin.
Häfelein, Rud., Bahnbed.
Häfelein, M., Herrenschneider u. Musiker.
Heimbeck, Gg., Tapezier.

17 Seynstall, B., Lohnkutscher.
Graf, A., Obertelegrmech.
Ponader, Henr., Wittwe.
Oppenheimer, M., Weinreisender.
Kaiser, Philipp, ehem. Braumeister.
Dassing, W., p. Wechselw.
Ziegler, L., Stationsdien.
Beyschlag, Gg., Schlosser.
Beyschlag, K., Schlosser.
Wirth, J., Fuhrwerkbes.
Müller, J., Fuhrwerkbes.

17½ Hubert, Michael, Kolonialwaarenhdlr.
Stauder, Karl, Maler u. Lackirer (Werkstätte).
Schmitt, Bab., Büglerin.
Löwenberg, A., Schmied.
Agatz, Michael, Packer.
Heun, Val., Lokomotivf.
Götz, Konr., Lokomotivf.
Röder, Leop., Schreiner.
Gerhart, Agatha, Wittwe.
Fischer, Ad., Lagerist.
Staudt, Fr., Schlosser.

19 (Heil, S., Brauereibes. in Tückelhausen.)
Planding, J., Restaurat. z. Erholung.
Heß, Joh., Rangirmstr.
Gemeinhardt, J., Lokom.-Führer.
Ott, Th., Schutzmann.
Then, W., Schutzmann.
Rudolph, A., Maschinmst.
Dunkel, L., Buchbinder.
Geis, Joh., Eisendreher.
Muth, Ant., Schlosser.

20 (Brand, A., Baumstr.)
Völkel, Hrch., Restaurat. z. Gutenberg.
Herbig, G., Bezirksdirekt. v. Steinsdorf, M., Wtw.
Müller, G., Spenglergeh.
Schmitt, Ch. J., Bureaudienergehülfe.
Wischert, B., Briefträgergehülfe.
Ostberg, Karl, Dreher.

21 (Brand, A., Baumstr.)
Rüppel, A., Maschinist.
Kitz, A., Briefträgergeh.
Albrecht, A., Taglöhner.
Mohr, Seb., Heizer.
Hofmann, J., Briefträger.

Mieger, Joh., Unterhdl.
Brand, Alois, Kondukt.
Pfeuffer, H., Stationsd.
Pittroff, Andr., Pedell.
Schmidbauer, A., Packer.
Tomaschko, Ad., Schlosser.
Fuchs, Andr., Fabrikarb.
23 (Härtnagel, Gg.)
Hammer, J., Eisenhobler.
Weber, V., Schreinerm.
Schäfer, J. M., Schriftf.
Dach, Barb., Bremsersw.
Pfister, J., Stationsgeh.
Feller, Martin, Dreschmaschinenbesitzer.
Winheim, K., Heizer.
Schrenker, K., Bahnarb.
Müller, Lor., Schmied.
Schuhmann, F., Mont.
25 (Brand, A., Baumstr.)
Seuffert, Gg., Fabrikschmied.
Seuffert, A., Produktenhändlerin.
Ried, Ludw., Arbeiter.
Gehring, Georg, Küfer.
Gerpott, Kunig., Korsettmacherin.
Hofer, G., Hülfsbremser.
Brummer, J., Wagenwärtergehülfe.
Back, Emil, Schaffner.
Geiß, Jak., Kaufmann.
Leisner, A., Wechselwärt.
Schmitt, A., Schlosser.
Mayer, M., Buchbinder.
Kropf, Joh., Reisender.
Wolf, Albr., Schreiner.
Dettelbacher, A., Bäckergehülfe.
Frech, Barth., Eisendreh.
27*Rockenmeyer, Georg, Baugeschäft.
Schmidt, H., Fuhrknecht.

Pfauen-Gasse[1]).

(V. [Dom-] Bezirk, früher III. Distr. Von der Kettengasse als Verbindung zur Bibrastraße führend, früh. ein Theil der Kettengasse.)

E F 4.

1) Nach dem Hofe zum kleinen Fresser oder zum Pfauen.

1 Gett, A., Privatiere.
Gett, Fanny, Privatiere.
Schank, J., st. Vorarb.
Gorth, J., Bankbeamter.
Trapp, E., Aktuarswtw.
2 Scheer, Mar., Privat.
Scheer, Wilh., Benefiziat.
Scheer, R., Privatiere.
Schmitt, B., Spenglerswittwe.
Diethmann, A., Köchin.
Ludwig, J., Wagenauff.
Vogt, Urs., Privatiere.
Rügamer, R., Wittwe.
Kany, Sal., Auff.-We.
Schneller, M., Einlegerin.
Behr, Dorchen, Wittwe.
Weiß, Th., Verkäuferin.
4 Gehling, G., Buchh.
Schüler, A., Holzspalter.
Zimmermann, Käthchen, Kleidermacherin.
Stecher, Louise, Wittwe.
Burger, M., Büglerin.
6 (Joßberger, E., Priv.)
Schneider, M., Dienstm.
Freund, Ad., Lackirer.
Reißmann, K., Wittwe.
Hammer, M., Taglöhner.
Joßberger, Frz., Oekonom.
8 (Schüßler, Margar.)
Weigand, Doroth., Südfrüchtenhändlerin.
Alzheimer, J., Taglöhn.

Plattner-Straße[1]).

(V. [Dom-]Bezirk, früher III. Distr. Zieht von der Domstraße zunächst südlich bis zur Mündung der Sterngasse, dann östlich zur Domerschulstraße.)

E 4.

1) Nach den Plattnern oder Blechschmieden genannt.

1 (Kneitz, Th., Wittwe. Eisenheimer & Fuchs, Schuhwaaren (Laden).
Ziegler, A., Kaufmann.
Götz, Susanne, Privat.
2 Dehner, Joh., Weißwaaren- u. Ausst.-Gesch.
Dehner, Joh., Privatier.
Dehner, Hch., Kaufmann.
3 Güntzer, Kath., Juweliers-Wittwe (Kneitz, J., Nachfolger).
Schramm, Gg., Juwelier.
Spiegel, Kath., Privatiere.
4 *Hausen, H., Apotheker z. Kronenapotheke.
Staudenmaier, P., freires. Pfarrer.
5 Ball, F., Schuhmm.
Frank, Ida, Modistin.
Frank, Rosa, Modistin.
6 Voll, Frdr. A., Privat.
Voll, Frd. Frz., Drechsler u. Elfenbeinschnitzer.
Landwehr, P., Schneidermeister.
7 (Edenfeld, L., Bankier.)
Baumblatt, Nath., Priv.
Dittmar, M., Handschhdl. i. F. K. Ortner.
8 Dürr, Ignaz, Bäckerm.
9 Schmelz, J., Metzgerm.
Ulrich, Phil., Friseur.
Hack, S., Schuhmacherm.
Heilmann, Ant., Glaser.
10 *Klug, Gg., Kaufm.
*Alzheimer, Kolonialw.-, Delikatessen- u. Cig.-Hdl.
Lausch, Jos., Schirmgesch.
Oppelt, J., Schneiderm.
11 Gresser, A., Buchbind. u. Papierhändler.
Gresser, W., Privatiere.
Wegener, Lis., Invalidenrentnerin.
Mann, Eva, Näherin.
12 Martin, G., Musik-Instrumentenfabrikant.
Burlein, Otto, Buchhalt.
Martin, M., Privatiere.
Pfister, Anna, Lehrerin.
Edelmann, Anna, Wtw.
13 Burger, L., Schuhmm.
Fink, Karl, Juwelier.
Linz, Jos., Handelsmann.
Distelburger, M., Kaufmann.
Burger, Mart., Schuhm.
Vogel, Theod., Straßenbahnbedienstet.
Diem, Anna, Obst- und Gemüsehandlung.
14* Dietmann, R., Kond. (Mümpfer's Nachfolg.)
Göbel, Joh., Privatier.
Reichart, Gregor, Buchdruckereibesitzer.
Otto, Mich., Packetbote.
15 Silberschmidt, Doris, Arztswittwe.
*Huhn, Karl, Redakteur, Verleger d. Neuen Würzburger Zeitng. u. Buchdr.
Baumblatt, M., Händlerin.
16 (Staatsärar.)
Nirschl, Dr. Josef, Domdechant.
Krampf, Fr., Domkapit.
Krampf, El., Privatiere.
Krampf, Jul., Privatiere.
17 (Richter, Anna, Priv.)
*Pröstler, M., Kolonialwaaren- u. Weinhdlg.
Läßner, Ph., Sattlerswtw.
Klug, Kurz- u. Wollwhdl.
Saalheimer, Jos., Kaufm.
Hauff, A., Bankrendant.
Rügmer, Franz., Wittwe,
Berlitz School, Sprachlehrinstitut.
Sachs, Betty, Privatiere.
Weinberger, K., Seminarlehrer u. Domkapellmstr.
Weinberger, Dr. jr., A., Rechtspraktikant.
Gäbisch, A., Lehrersw.
Müller, E., Lehrerswe.

16) Hof „Zum kleinen Marmelstein".

Pleicher Glacis-Straße[1]).

(I. [Pleicher-]Bezirk, früher I. Distr. Aeußere Stadt. Zieht von der Veitshöchheimerstr. am äußern Rand des Stadtparks bis zum Bahnhof.)

D—F 2.

1) Der Name Pleich kommt von „Bleiche am Bach".

1 (Eckert, Anton, Baum.)
Spahn, Anna, Univ.-Dieners-Wittwe.
*Steinbrück, Paul, Direkt. d. Portlandcementfabrik Karlstadt a. M.
*Heß, Dr. C., Univ.-Prof. u. Spez.-Arzt f. Augkhkd.
Kunkel, Ad., Univ.-Prof.
Ritter, K., Hauptm. a. D.
2 (Eckert, Anton, Baum.)
*Borst, Dr. med., M., Privatdozent.
Spemann, Dr. Hans, Privatdozent.
Netschert, E., Hauptm.-W.
Sobotta, Dr. J., Privatdozent.
Bauer, J., Magazinier.
3 Huberti, Friedr., julius-spit. Offiz. u. Administrat. a. D.
Wellhöfer, K., Wittwe.
Schlapp, L., Wechselw.
Offenberg, Alice, Freiin von, Privatiere.
Freund, P., Expeditor.
Merkel, R., Opernsänger.
Simon, Ph., Zugführer.
4 (Lehritter, B., Baum.)
Köhler, Lor., Kolonialwaarenhandlung.
Kotzenberg, Dr. W., Prosektor.
Rogler, Chr., Ober-Exp.
Winterling, K., Privat.
Ludwig, Karl, Zugführ.
Ludwig, K., Eisenbahnadj.
Ludwig, E., Bautechnik.
Heß, Karl, Schutzmann.
Kehlmeier, J., Kutscher.
Neuner, S., Fuhrknecht.
5 *Lehritter, B., Baum.
Haut, A., Garnis.-Verw.-Assist.-Wittwe.
Dunzinger, F., Privatier.
Hurst, Kath., Inspekt.-W.
Huber, Chr., Privatier.
6 *Lehritter, B., Baugeschäft (Comptoir).
Ruchti, L., Bankkassier.
Reiter, Oskar, Postadj.
Reiter, Marie, Oberpflegamtsrathstochter.
Reiter, Stefanie, Oberpflegamtsrathstochter.
Wagner, Konrad, Garnisonsbaurath.
7 (Löhe, Anton, Baum.)
Kiesel, Mich., Privatier.
*Sußmann, E., Kaufm.
*Becker, K., Kaufmann.
Menze, Elise, Privatiere.
Rinecker, F., Hauptmann.
Göpfert, F., Posterp. I. Kl.
Herold, Pauline, Priv.
Ilg, Vermessungsbeamt.

8 (Löhe, Ant., Baum.)
Nastvogel, G., Baupalier.
Boveri, Dr. T., Univ.-Prof.
Wulzinger, F., Oberingen.
König, Otto, Privatier.
Vogl, Friedr., Major.
Greulich, A., Sortierbriefträger.
Kießling, Kil., Privatier.
Bür, Babette, Lokomotivführerswittwe.
Markert, M., Revisor.
9 *Roth, G. M., Sodafbr.
Schneider, Anton, Stabsauditeur a. D.
Beckh, Angelika, Privat.
Piloty, Dr. R., Univ.-Professor.
Reyscher, Dr. Gustav, Intendanturrath.
Stöber, H., k. Oberleutn.
Belz, Wilh., Werkmeister.
Herderich, Hch., Hausm.
10 Katzmann, H., Kaufm.
Petz, Rich. von, Rittm.
Hundert, M., Doktorsw.
Schultze, Dr. med., O., Univ.-Professor.
Steinsdorf, O. v., k. Maj.
Scheuermann, Büttnerm.
Kypfer, H., Manufaktur.
Rehbock, Alfred, Reisend.
11 Franz, Th., Apotheker.
Hohbach, Frdr., Gärtner und Hausmeister.
Sinsel, Otto, Kaufmann.
Hieber, L., Oberstleutn.
Lehmann, K., Univ.-Prof.
Tretzel, Dr. Fr., Chemiker.
Reder, Marie, Privat.
12 Löhe, Ant., Baum.
Sommer, Jul., Bahnoberexpeditor.
Oelhafen, F. v., Hauptm.
*Adler, Moses, Kaufm.
Adler, Wolf, Kaufmann.
*Haas, Dr. G., Rechtsanwalt.
Dechelmann, Fr., Bahnpostadjunkt.
Brändl, Hans, Postinsp.
Vogl, M., Oberstlieut.
Fasel, Hch., Kutscher u. Hausmeister.
13 *Lang, F., Kaufmann u. k. Komm.-Rath.
Achatz, Jos., Kutscher.
14 Rühle v. Lilienstern, Forstmeister.
*Bayer. Hartstein-Ind. A.-G. i. Wzbg. (Bureau).
Rütsch, Simon, Oberleutnant a. D.
Schießer, M., Schreinerm.
Zink, Ludw., Reg.-Assess.
*Sußmann, J., Kaufm.
*Sichel, A., Kaufmwtw.
Scheiner, E., Druck.-Bes.
Uebel, Val., Oberkellner.
Hunger, Max, Geschäftsführer.
Barthelmes, Aug., Steindrucker.
15 Kolb, Jg., Weinhdlr.
Wirsing, Marie, Hausm.
Horstig v., gen. d'Aubigny v. Engelbrunner, Rudolf, Bauamtmann.
Kirchbach, M. Frfr. v., Wittwe.
*Eck, Th., Getreidehändl.
Braun, Bab., Lehrerin.
Bürner, Ch., Oberexp.
16 *Schürer, F., Tabakfabrikant.
May, Andr., Gärtner u. Hausmeister.
18 *Seißer, Ph., Kaufm.
Arnold, Anna, Privat.
19 (Nagler, A., Baumstr.)
Carnier, A., Kondukteur.
*Witt, August, k. Gymnasiallehrer a. D.
Wimmer, Theod., Rittm.
*Bolza, Albr., Ingenieur und Fabrikbesitzer.
Des Coudres, Th., Prof.
Filser, Jenny, Privat.
20 (Nagler, A., Baumstr.)
Werner, Hub., Wagenw.
Strobel, Marg., Wittwe.
Knöllinger, A., Oberleutn.
*Bolza, Albr., Ingenieur und Fabrikbesitzer.
Leitzbach, B., Verw.-W.
Feineis, W., Kaufmann.
Spahn, Lor., Briefträger.
21 (Nagler, A., Baumstr.)
Fürnkäs, St., Inspektor.
Zwirlein, Anton, Trambahnstreckenwärter.
Miederer, W., Leutn. a. D.
Fischer, Bab., Privatiere.
*Weber, Karl, Direktor.
Seitz, Dr. phil., W., Priv.-Dozent.
23 (Postärar) *Postgeb. am Bahnhof.
*Svoboda, Wolfgang, k. Oberpostamtsdirektor u. Oberpostamtsvorstand.
Hartmann, B., Hausm.

Pleicher Kirch-Gasse.

(I. [Pleicher-] Bezirk, früher I. Distr. Innere Stadt. Führt von der Juliuspromenade zur Pleicherpfarrg. und zum Pleicher Kirchpl.)
D 3.

1 (Endres, Erben.)
Endres, Leonh., Konditor.
Kohl, Hermann, Kellner.
Reuter, Gg., Schuhmm.
Grillenmeier, Marie, Hebamme.
Stumpf, Kath., Bahnbeamtenwittwe.
Rupprecht, G., Briefträg.
Rupprecht, J. B., Vorarb.
Wolpert, Val., Obsthdl.
Derr, Gottl., Kaufmann.
Baumblatt, Fellhändler.
Göbel, H., Dienstmann.
Ziegler, Mich., Metzger.
Träubler, W., Auslaufer.
Zerr, Ad., Bahnarbeiter.
Dürrnagel, Gg., Arbeiter.
Conci, Angel., Strickerin.
Rothammer, Reg., Wtw.
Fiedler, Frz., Wagenwärtergehülfe.
2 Hartmann, M., Privat.
*Schent, C. jun., Weinhdl.
Essig- u. Liqueurfabrik.
Weißenberger, M., Magz.
3 Schwink, J., Glasermst.
Kohl, Franz., Wittwe.
Hiller, M., Näherin.
Deuerlein, Barb., Schreinerswittwe.
Schneider, W., Schuhmm.
Zimmermann, Matth., Briefträger.
4 Zoneck, E., Krauthldrin.
Graf, Wolfg., Pensionist.
Kern, V., Dienstmann.
Weber, Joh., Arbeiter.
5 Mattern, S., Konditorswittwe.
Lodroner, Ad., Konditor.
6 (Böhm, August.)
Schwinn, Gg., Monteur.
Schäffner, J., Unterhdlr.
Söldner, J., Wagenwärt.
Börtlein, K., Wäscherin.
7 Haßfurter, Güterführ.
Klingler, G., Fabrikarb.
8 Vormwald, Josef, Bäckermeister.
Bauer, J., Wagenw. a. D.
Schneider, J., Schneidermeister.
Vormwald, Kath., Wtw.
Rath, H., Kesselschmied.
Winzenhörlein, Eva, Wäscherin.
Kraus, L., Schumacherm.
Röser, Barb., Wittwe.
Schmitt, J., Installateur.
9 (Goll, Joh., Heuhändl.)
Renninger, K., Kohlenf.
König, Gg., Gärtner.
Stürmer, Nik., Kohlenf.
Hupp, Julius, Taglöhn.
10 Huber, M., Kaufm.
Förtig, Otto, Produktenhändler.
Müller, Val., Tüncher.
Oechsner, L., Tüncherg.
Geis, Bab., Eisengießers-Wittwe.
Schneider, A., st. Arbeit.
Endreß, Anna, Privatiere.
Wansch, J., Oberkondukt.
Hufgard, W., st. Arbeiter.
Ries, Josef, Taglöhner.
Krämer, Chr., Postbed.
Stucand, A., Privatier.
Rost, Kasp., Taglöhner.
Gredinger, B., Wittwe.
Mayer, Jos., Näherin.
11 Halboth, P., Metzgm.
12 Alsmann, Stefan, Produktenhändler.
Schebendach, J., st. Arb.
Schebendach, Marie, Stellenvermittlerin.
Kimmel, Ph., Packmstr.
Höhnlein, H., Maschinist.
14 Kuhn, A., Metzgerm.
16 Gaymann, Schlosser.
Ehrhard, Elise, Wittwe.
Hobach, Mich., Bahnarb.
Keller, Johann, Schlosser (Werkstätte).
Jäth, Tob., Taglöhner.
Siebenbürger, Schuhmm.
18 Vogel, Val., Restaur. z. Lorbeerbaum.
Vogt, E., Hausdiener.
Kern, H., Bremser.
Eschenbach, Apoll., Priv.
Müller, Elise, Wittwe.
20 Schedler, S., Telegr.-Wärter.
Burkert & Niebeler, Glasmalerei.
Wittmann, Gretchen, Damenschneiderin.
Laumeister, K., Platzmeist.
Wehrwein, J., Schuhmm.
Herbert, Ant., Monteur.
Schmitt, J., Wäscherin.

Pleicher Kirch-Platz.

(I. [Pleicher-] Bezirk, früher I. Distr. Innere Stadt. Um die Pfarrkirche zu St. Gertraud.)
D 3.

1 (Staatsärar.) Pfarrhaus z. St. Gertraud.
Fischer, Dr. Lor., päpstl. Kammerherr u. Stadtpfarrer.
Dahlem, Chr., Kaplan.
Salbeck, Joh., Kirchner.
Rückert, Kath., Lehrerin.
Rückert, M., Privatiere.
2 (Staatsärar.) Pfarrkirche zu St. Gertraud.
3 (Gegner, Henr., Privat. in Etwashausen.)
Leißner, Johann, Briefstr.
Pabst, G., Postbote.
Grebner, Math., Privat.
Grebner, Emilie, Schneid.
Weyerich, Chr., Univ.-Diener.
Heßdörfer, A., Ver.-Dien.
Heßdörfer, Frdr., geheim. Rechnungsrath a. D.
Albert, M., Privatiere.
3½ Zeileis, A., Bahn-Oberexpeditor.
Burkert, Fr., Glasmaler.

2) Erbaut 1133, neu aufgeführt 1613.
3) Die vorm. Klosterkirche St. Markus.

Uebel, E., Försterstochter.
Kaufmann, Val., Kassier.
Herrmann, M., Försterswittwe.
Bühler, R., Schneiderm.
Vervier, Jos., Herrenschn.
Knorr, Kas., Mechaniker (Werkstatt).

5 (Weis, W., cand.chem.)
*Weis, J. A. jr. Inhab.
Langlotz, Ernst, Wein- u. Spirituosenhdl., Essig- u. Liqueurfabrik.
Baumann, J., Kutscher.
Langlotz, Ernst, Kaufm.
Gros, Math., Doktorsw.
Hußlein, G., Büttner.

7 Königer, J., Gastwirth.
Hecht, Konrad, Tüncher.
Fuhrmann, B., Wittwe.
Wengel, M., Schutzmann.
Hümmer, Lokomführ.-W.
Schebler, M., Schreinerg.
Teufel, J., Bahnarbeiter.
Schlichting, F., Schneid.
Behr, Wend., Glaser.
Förtner, F., Güterführer.

9 Seitz, Marg., Wittwe.
Weckesser, Anna, Wittwe.
Götz, L., Zollpraktikant.
Keidel, Mineralwasserfab.

11 Schulz, M., Kärner.
Dürr, Benno, Schlosser.
Schottdorf, Gg., Schrein.
Schulz, Joh., Werkmstr. der Maschinenbauschule.
Bauer, J., Cig.-Fabrikarbeiter.
Mauer, Br., Zimmerm.
Büchler, Ad., Schuhmm.

13 (Wimmer, Marie, Apothekers-Wittwe.)
Hacker, Nik., städt. Arb.
Pottler, A., Wagenw.-Gehülfe..
Prell, Ferd., Briefträger.
Schöpplein, Fr., Wagenwärtergehülfe.
Ullrich, Nik., Packetbote.
Sippel, M., Briefträgerg.
Pfeuffer, Val., Schreiner.
Bauer, Gr., Schneiderm.

15 Gutbrod, Fr., Oekon.

17 (Guth, G., i. Bonn.)
Hofmann, Kolonialwhdl. i. F. Kupprion Nachf.
Brehm, Elise, Pfründn.
Scheckenbach, Fanny, Amtsgerichtsdienersw.
Reisig, Elise, Privatiere.
Beusch, Mich., Bremser.
Schmidt, M., Lokomotivf.
Karpf, Marie, Näherin.
Müller, R., Exped.-Wtw.
Müller, Fr., Expeditor.
Nöth, Johann, Faktor.

5) Theil des ehem. Marxer-Klosters.

Pleicher Pfarr-Gasse[1]).

(I [Pleicher-] Bezirk, früher I. Distr. Innere Stadt. Zieht von der Juliuspromenade nördlich bis zur Bohnesmühlgasse.)

D 2 3.

1) Früher Kübgasse.

1 Geßner, M., Weinbgb.
Weber, Joh., Tapezier.
Emmerich, Marg., Oberfeldhüterswittwe.
Endres, Eust., Reisender.
Schmidt, Aug., Näherin.
Götz, Kath., Zugeherin.
Bassing, M., Wittwe.

2 Lorenzer, J., Spenglm.

3 Schwinn, Schreinerm.
Wiegand, Th., Univers.-Diener.
Heßlinger, A., Fuhrm.
Klingensteiner, G., Sattl.
Ströbert, J., Hausdiener.
Hümmer, E., Zugeherin.
Attenkover, Karl, pens. Bureaudiener.
Geist, Georg, Schlosser.
Funsch, F., Schuhmachm.
Sell, Regine, Wittwe.
Reinhart, A., Kutscher.
Müller, K., Kutscher.

4 Goll, Joh., Heuhdlr.

5 Schramm, P., Tapez.
Stefan, Ph., p. Wechselw.
Knorr, C., Wagenw.-Ww.
Luther, Rosine, Wittwe.
Mathes, J., Holzspalter.
Meder, Amalie, Aushülfsköchin.
Lossen, Joh., Wittwe.
Bauer, Joh., Telegraph.-Arbeiter.
Schmitt, M., Hülfsbremsf.
Schippert, J., Unterhändl.
Schittig, Rom., Tüncher.
Bauer, Franz, Lackirer.
Mayer, V., Dienstmann.
Reichstein, G., Spengler.
Popp, M., Hausmetzger.

6 Specht, K., Tuchappret. u. chem. Waschanstalt.
Mulfinger, K., Wittwe.
Sauer, J., Schneidermstr.
Elbert, Jos., Schuhmm.
Schneider, F., Schmied.
Imhof, Karl, Schneider.

7 Spiegel, F., Oekonom.

8 (Lindner, G., Spedit.)
Bernard, Andr., Trödler.
Kolb, Ludw., Schlachthofaufseher.
Dereser, A., Kleidermach.

9 Wißmann, Georg, Schlosser.

3) Sonst das „Fäßleinswirthshaus"

Höpfert, Gg., Anatomiediener.
Hofmann, J., Schuhmm.
Preisendörfer, Valentin, Schneidermeister.
Keller, Konr., Schneider.

10 Priem, G., Metzgerm.
Föllinger, Therese, Zugeh.

11 Schmitt, Privatiere.
Lochner, Johann, Häfner.

12 Hefner, M., Werkzgm.
Walz, Mich., Fuhrmann.
Rauh, Kath., Zugeherin.
Lengler, Gust., Güterführ.
Englerth, Gg., Wagenw.
Karg, Mich., p. Wagenw.
Brünner, L., Schlosser.
Dörr, Jakob, Arbeiter.
Dörr, Kath., ehem. Köchin.

14 Silberschmidt, Reg., Privatiere.
Mennig, M., Schreinerg.
Müller, W., Schneiderm.
Silberschmidt, Prokurist.
Götz, M., Schneiderm.

16 (Dehner, G., Privat.)
Feser, Christian, Bäckermeister.
Schenk, Alois, Sattler.
Rath, K., Hülfsbremser.
Groll, Georg, Sattler.
Man, Valentin, Agent.
Strauß, F., Zugeherin.
Mauer, Therese, Stellenvermittlerin.
Hümmer, N., Schuhmm.
Schmitt, Jos., Dienstm.
Seufert, G., Schreinerm.

18 Geist, A., Fuhrw.-Besitzerswittwe.
Leimeister, R., Wittwe.

20 Klühspies, M., Wtw.
Walter, M., Privatiere.
Ruppert, L., Hülfsheizer.
Kohlschreiber, L., Tagl.
Hopf, F., Schuhmachermeister.
Fili, Heinrich, Taglöhner.

22 (Klühspies, Magd.)
Behl, Susanna, Schuhmacherswittwe.

24 Fuchs, Fr., Tüncherm.
Fuchs, Produktenhdln.
Grumbach, G., Heizer.
Lausch, M., Holzspalter.
Böhm, Kaspar, Schiffer.
Siegler, Franz, Hülfsbr.

Pleicher Ring.

(I. [Pleicher-] Bezirk, früher I. Distr. Aeußere Stadt. Zieht vom Ende der Kaiserstraße westwärts am inneren Rand des Stadtparks bis zur Veitshöchheimerstraße und Luitpoldbrücke.)

D—F 2.

1 Hahn, M., Privatiere.
Schröder, M., Doktorsw.
Gäbhard, Kath., Wtw.
*Taeuber, R., Getreidehdl.
Bauer, Georg, Posterped.
Völk, Barthel, Privatier.

2 *Schierlinger, E., Weingutsbes. u. Weingroßhdl., i. F. Heinr. Schierlinger.
*Bureau der Portland-Cement-Fabr. Karlstadt a. M. vorm. Ludwig Roth, A.-G.
Otto, Louis, Privatier.
*Kinzinger, Kommerz.-R.
Menz, Elise, Privatiere.
Bein, Alex., Schuldirekt.
Zäch, Bez.-Maschm. a. D.
Deingruber, Joh., Postbureaudiener.
Mahlmeister, K., Schuhmacherswittwe.

3 Sturm, E., Privatier.
Ambach, B., Weinhdler.
Bauch, S., Privatiere.
Schäfer, M., Privatiere.
Rump, Ed., Assessor a. D.
Hofmann, Nik., Bremser.
*Sturm, E. techn. Bur. für Centralheizungs- u. Ventilations-Anlagen, Inh.: Trautzer, Th. u. Schömig, P., Ingenieur.

4 (Hofmann, Johann.)
Oeder, Val., Wagenw.
Humpel, J., Oberkonduk.
Völker, Th., Obertörstwtw.
Weber, Em., Privatiere.
Weinzierl, M., Priv.-We.
Nehmann, A., Rechnungs-Rath a. D.
Wolf, Christine, Säcklermeisterswittwe.
Ziegler, E., Privatiere.
Meyer, Gg., Zugführer.
Göttling, M., Fahrkartenkontrolleur.
Prinzing, Zugführ. a. D.

5 (Hofmann, Johann.)
Kittemann, Ch., Briefstr.
Riegel, Martin, Wagenwärtergehülfe.
Götz, Hans, Hauptmann u. Kompagniechef.
Moser, Emil, Oberkriegsgerichtsrath.
Schmitt, V., Oberförst.-W.
*Lampert, Karl, Wachswaarenfabrik.
Bauch, Bab., Privatiere.

6 (Hofmann, Johann.)
Kron, Ferd., Lackirer.
Kron, K., Kleidermacherin.
Weegmann, D., pf. Lehrer.
Schmidson, A., Kunstm.
Oertel, Heinr., Privatier.
Stein, Isaak, Privatier.
Mayer, L., Privatiere.
Krafft, Anna, Privatiere.
Krafft, El., Privatiere.
Vollmuth, J. A., Priv.
Stahl, Heinr., Privatier.

Franz, K., Verwalter.
Probst, J., Gymnasiallehrerswittwe.
7 (Hofmann, Johann.)
Eidel, K., Hausmeisterin.
Eidel, Jos., Bautechniker.
Gerchsheimer, M., Mont.
Kitz, Elise, Privatiere.
Kitz, Ferdin., Privatier.
Ditzel, Elise, Privatiere.
Sellmayr, S., wirkl. geh. Kriegsrath u. Militär-Intendant.
Dieudonné, Dr., Stabsarzt u. Privatdozent.
Kellermann, Bab., Priv.
Henigst, Heinrich, Ritter von, Generalmajor z. D.
Mollisen, Dr. Theodor.
Mayer, Margar., Schulinspektorstochter.
8 (Staatsärar, Univ.-Gebde.) *Physik. Institt.
*Marstaller, K., Hausmst.
*Harms, Dr. F., Assistent.
*Wien, Dr. W., Univ.-Professor.
9 (Staatsärar, Univ.-Gebde.) *Physiol. Institt.
*Frey, Max v., Dr. med., Universitäts-Professor.
Overton, Dr. E., Assistent.
Strohbach, J., Hausmstr.
10 (Staatsärar, Univ.-Geb.) Zoolog.-zootom. Institut.
Laiber, Dr. A., Assistenzarzt.
Engelbrecht, B., Hausm.
11 (Staatsärar, Univ.-Gebäude.) Chem. Institt.
*Kühn, Adolf, Hausmstr.
Kühn, Klara, Wittwe.
*Hantzsch, Dr. A., Univ.-Prof.
Strohmenger, M., Masch.
Goldstein, J. M., Diener.
Ley, Dr. Heinrich, Privatdozent.
Koltscharsch, Dr. Fritz, Assistenzarzt.
12 (Staatsärar, Univ.-Gebäude m. Welz'scher Marienstiftg.) *Augenklinik.
*Salffner, Dr. O., Assist.
Stein, Dr. L., Vol.-Arzt.
Koppey, Ph., Hausm.

Pleicher Schul-Gasse.

(I. [Pleicher-] Bezirk, früher I. Distr. Innere Stadt. Zieht von der Juliuspromenade [Ochsen-Platz] in einem Bogen zur Pleicherkirchg. u. Bäreng.)

D 3.

1 Eger, Heinr., Privat.
Lermann, Hrch., Lehrer.
Spahn, J., Stationsgeh.
Riegel, Marg., Wittwe.
2 Heelein, Adam, Priv.
*Sprinz, Dr. R., pr. Arzt.
*Weindling, M., Darmsortirer.
Lippert, J., Steuerauff.
Gros, Ch., Oberlandgerr.
Gros, Wina, Privat.
Gros, Th. E., Rechtspr.
3 (Sammeth, Georg, Brauerei in Kitzingen.)
Weippert, L., Schriftsetz.
Weippert, M., Wittwe.
Gerber, K., Wittwe.
Waigand, Dor., Wittwe.
Probst, Karl, Gastwirth.
Häfner, J., Schneiderm.
Neubauer, St., Maler.
Ziegler, Josef, Arbeiter.
Scheuring, K., Zugeherin.
Wohlleben, J., Müller.
4 Rottner, G., Goldarb.
Ruttor, Stefan, Korrektor.
Lemser, Joh., Privatier.
Schäflein, Rentamtsdien.
Riedmann, J., Schmied.
Jeßberger, Anna, Wtw.
Baßmann, Schneidermst.
Christ, N., Bremser.
Weindling, M., Häutehändler.
5 Hofmann, R., Zimmerpalier.
Reichard, Adelh., Priv.
Müller, G., Schneiderm.
Schmitt, Fr., Monteur.
Henkel, Alois, Heizer.
6 Knoll, L., Büttnerm.
Markert, F., Verwaltungsbeamter.
Warmuth, F., Maschinenhausgehülfe.
Pickel, Barbara, Oberkondukt.-Wittwe.
Einzinger, K., Feldhüter.
Gesell, K., Schneiderm.
Kopp, Gg., Glaser.
Weber, Käth., Zugeherin.
Eiselein, Jos., Bahnbed.
Keller, M., Haushälterin.
Hofmann, K., Milchhdlr.
8 Raufeld, Gg., Korbm.
Heelein, J., Straßenkehr.
Liebenstein, Chr., Priv.
Hauck, Anna, Wittwe.
Martin, J., Maschinenhausgehülfe.
Weinbeer, Anna, Südfrüchtenhändlerin.
Staudt, Lis., Kinderfrau.

2) Vor dem Jahre 1520 die „Neumühle", kam dann 1662 als Gansé-Mühle an das Stift Haug, seit dem 18. Jahrhundert erscheint der Name Pfaffenmühle, jetzt als Mühle eingegangen.

Pleicher Thor-Straße.

(I. [Pleicher-] Bezirk, früher I. Distr. Innere Stadt. Verbindet den Krahnenkai in nördlicher Richtung mit der Veitshöchheimerstraße, in südlicher mit dem Pleicherkirchplatz.)

D 2 3.

1 *Brod & Mehling, Steinkohlen- u. Mineralwasserhandlung.
*Mehling, Joh., Kaufm.
*Mehling, Kasp., Kaufm.
Nägerl, Konrad, Buchh.
Leidner, P., Spengler.
Borst, M., Wittwe.
Rick, C. F., Redakteur.
Backmund, A., Zugführ.
Grasmann, Marg., Priv.
Fehrer, Dorothea, Priv.
Kinzler, Theresia, Priv.
Sattel, Egid., Tapezier.
2 (Renner, Johann.)
Stempfle, Leonhard, Produktenhandlung.
Ernst, P., Fuhrwerksbes.
Lorenz, Marg., Wittwe.
Franzelli, G., Feinschleif.
Fostini, Tr., Feinschleifer.
3 Schmitt, J., Bäckereibes.
Schwarz, Jos., Aichm.
Schwarz, J., akad. Bildh.
Schmitt, Frz., Lackirer.
Seipel, Joh., Holzspalter.
4 Schmidt, K., Schmiedm.
Albert, Joh., Bildhauer.
Büchold, Andr., Glaserm.
Müller, A., Kuttler.
Stühler, F., Schneiderm.
Wölfling, Franz Xaver, Stationsgehülfe.
Scheller, N., Wagnerm.
6 Thaler, Jos., Kuttlerm.
Estenfelder, L., Büttner.
7 Neuland, Ottilie, Priv.
Proelß, Dr. phil., Hans, kgl. Stabsapotheker.
Günther, Thierarztswtw.
8 Dotzel, Gastw. z. Meeseburg.
9 (Stadtgemeinde.)
*Schlachthof.
Höfling, A., Thorwart.
*Düll, A., Polizeithierarzt und Schlachthof-Verw.
Schmitt, A., Stallwärter.
Blasy, Joh., Maschinist.
Jordan, Adam, Heizer.
10 Speitel, Valentin, Bäckermeister.
Reiß, Andreas, Metzger.
Popp, Marg., Privatiere.
Hock, Andreas, Wagenw.

7) Theil der früheren Brudermühle, sonst die Niedermühle, sie gehörte dem Domstift: welches sie 1416 kaufte.

Merzbacher, V., pens. Lokomotivführer.
Hoffmann, B., Wittwe.
Fuchs, Rob., Schuhmmstr.
Riel, Mich., Schneiderm.
Reichert, Andr., Blockw.
Moor, J., Erdarbeiter.
Dittmair, Gr., Strickerin.
Wolf, Bab., Wäscherin.
12 Drechsler, Albert, Drechslermeister.
Seißinger, Mar., Wagenaufseherswittwe.
Keller, Hch., Kaufmann.
Lehmann, Dr. phil. M., Assistenzarzt.
Lausch, Val., Schuhmm.
Bayer, J., Prof. a. D. u. Kreisscholarch.
14 *Pfriem, S., Kolon.-Waarenhändler.
Klotz, August, Friseur.
Zeitler, M., Buchhalter.
Pfriem, Kasp., Kommis.
Ackermann, Ad., Auslauf.
Thoma, M., Zugeherin.
16 *Ohl, G., Fleischhack., Darm- u. Fleischhdlg.
Schneider, J., Schweineh.
Wambach, J., Arbeiter.
Väth, Tüncher u. Lackirer.
Wening, K., Hausknecht.
Strebel, Mich., Bahnbediensteter.
Streng, M., Kanzleigeh.
Seitz, Xaver, Schmied.
Jaugstetter, M., Wittwe.
Gottfried, Paul, Buchhalter.
Alsheimer, K., Schuhmachermeister.
Oswald, B., Schneiderm.
Klingler, Jul., Wagner.
Seubert, Babette, Wittwe.
Beisel, Dora, Zugeherin.
Hörl, Mich., Schriftsetzer.
Kreser, A., Schneidermstr.
Kälber, Josef, Taglöhner.
Heid, Ludw., Hausmetzg.
Krapf, H., Eisenbahnbed.
Madré, F., Eisenbahnbed.
Späth, J., Taglöhner.
Fleuchaus, Ph., Kohlens.
Renner, K., Bahnarbeit.
Wegmann, Nik., Eisenbahnbediensteter.
Braun, M., Weißnäherin.
18 Heinlein, M., Hebamme.
Wilhelm, Gg., Produktenhändler.
Weber, J., Restaurateur.
Seelmann, J., Schuhm.
Unsinn, Franz, Wagenwärtergehülfe.
Paul, Paulus, Glaser.
Falkner, Konr., Kutscher.
20 *Ohl, Gg., Fleisch- u. Darmhandlung.
Klotz, A., Friseur (Lad.)
Füller, Marg., Wittwe.

Weber, Robert, Kuttlerm.
Gerner, V., Magazinier.
22 Dunzinger, G., Privat. und Magistratsrath.
*Lammerer, Wachswfbr. i. F. Dunzinger Nachf.
Stöhr, Lokomotivführer.
Hertle, Marg., Revisorsw.
Wenger, Doroth., Wagenwärterswittwe.
Beil, Fr., p. Wagenwärter.
Hauptmann, Privatiere.
Kleinschroth, Wagenwärt.
Kemmer, J., Steinhauer.
Steiler, G., Tünchermstr.
Schaller, Kunig., Wittwe.
Scheiner, Eberh., Lehrer.
Eberhart, Fr., Büttnermeister (Werkstätte).
Wallrapp, Nagelschmied.
24 (Dunzinger, Georg.)
Röder, L., Schreinerm.
Scholl, W., Lack. (Werkst.)
Krost, Otto, Bildhauer.
26 Zorn, Georg, Priv.
Nuß, Andr., Restaur. z. Luitpoldbrücke.
Pfriem, Margar., Priv.
Kramer, Arth., Revisor.
Hlasek, Marie, Rentbt.
28 Kullmann, W., Großhändler.
Schwind, Hrch., Wagenwärter a. D.
Vögel, Joh., Bureaudien.
Girisch, E., Rentamtmannswittwe.
Koch, Aug., Privatiere.
30 Häusler, Archit.-W.
Engelhardt, Bab., Wtw.
Engelhardt, L., Leutnant.
Gerlach, Landrichtersw.
Werle, Bab., Brgrmstrsw.
Keiner, Math., Verkäuf.
Engelhardt, Otto, Rechtspraktikant.
Greß, Franz, Leutnant.
32 (Staatsärar.) Univ.-Gebäude.
Mineralog.-geologisches Institut.

22 u. 24) Theile des ehem. Marxerklosters.

Pleicher Wall.

(I. [Pleicher-] Bezirk, früher I. Distr. Innere Stadt. Westlich von der Koellikerstr., gegenüb. dem pathol. Institut.)
D 2.

3 (Universität.)
Pfister, Gg., Univ.-Dien.
Lick, Joh., Anatomiedien.

Pommer-Gasse.

(IV. [Neumünster-] Bezirk, früher II. Distr. Innere Stadt. Verbindet die Dettelbacher- mit der Bronnbachergasse.)
D 3.

1 *Sedlmaier, J. A., Kaufmann (Magazine.)
Hub, K., Arbeiter.
Kappes, Elise, Wittwe.
König, Joh., Schreiner.
Geusler, J., Schneider.
Kistner, K., Arbeiter.
Hetzdörfer, Klemens, Maschinenhausgehülfe.
Raasch, Georg, Tapezier.
2 Roßmann, F., Glaserm.
Beck, Marie, Wittwe.
Sopp, L., Schreinerswtw.
Betz, Sab., Privatiere.
Klingler, M., Kleidermacherin.
3 (Prößler, A., Restaur.)
Helmerich, M., Auslauf.
Geitz, G., Schäftemacher.
Schmitt, Metzgerm.-We.
Vollert, G., Büttnerm.
Denninger, J., Maurer.
Glanz, Gust., Schuhm.
Grabwohl, B., Zugeher.
Zeller, Joh., Erdarbeiter.
Scheer, Sam., Handelsmann.
Bernhardt, Joh., Bahndiensteter.
Gertel, Nathan, Handelsmann.
Mölber, Josef, Möbeltransporteur.
4 Seufert, J., Kolonialwaarenhandlung.
Haas, Joh., Schneiderm.
Keß, Heinr., Friseur.
Martin, Fr., Schneider.
5 (Brümmer, Gastwo.)
Gunkel, M., Pflasterer.
Messelberger, Michael, Maurergeselle.
Frech, Fr., Fuhrmann.
Degen, Stefan, Trödler.
Hock, Magd., Wittwe.
6 (Winkler, Geschwister.)
Winkler, Bab., Näherin.
Winkler, Mich., Kaufm.
Graber, G., Viktualienhd.
Zimmer, H., Auslaufer.
Wald, Elis., Wäscherin.
Müller, Barb., Wäscherin.
Wagner, J., Cementeur.
Koller, Karl, Eisenbahnbediensteter.
Köhl, Bab., Zugeherin.
Kießling, Eva, Wäscherin.
Schmitt, J., Büttner.
Fünkner, H., Hausdien.
Rödinger, Karl, Maschinenhausgehülfe.
7 *Hartlieb, J., Spengler. (Werkstatt.)
Trapp, M., Schuhmm.
Kolb, H., Depotarbeiter.

6) Im Markusgäßlein.

8 Weltner, M., Obsthändlerin.
Giesübel, Aug., Kellner.
Gauritter, A., Kellnerswittwe.
Gauritter, K., Theatergeh.
Vierling, E., Vorarbeit.

Randersackerer-Straße.

(VIII. [Sanderau-] Bezirk, früher IV. Distr. Aeußere Stadt. Fortsetzung der Virchowstr. in südl. Richtung gegen Randersacker zu.)
E F 6—8.

2 (Gaßner, Brauereibesitzer i. Kitzingen.)
Schwab, Hans, Restaur. z. Frühlingslust.
Seubert, Jos., Schuhm.
Fehr, J., Schneidermstr.
Schmitt, A., Milchhandlg.
3 (Wolf, Direktor der Taubstummenanstalt.)
Peter, Nik., Stationsgeh.
Groß, Ludwig, kgl. Gymnasialprofessor.
4 Großmann, Lehrer.
Kaiser, A., Rechtsanwtw.
Geisendörfer, Georg, Privatier.
Steinruck, Fr., Lehrer.
5 (Shaw, Ottil., Wtw.)
Wilcken, Dr. phil et iur. Ulrich, Univ.-Professor.
6 Fourier, L., Privat.
Blaß, J., Bezirksamtm.-Wittwe.
Blaß, L., Reg.-Accessist.
*Dallmeier, St., Kaufm.
Schmitt, F., Privatiere.
Schmitt, Frz., Notariatspraktikant.
Silke, Kath., Privatiere.
7 Mohr, Ernst, Bäcker.
Hofmann, K., Dienstm.
Geißler, K., Lehrerswtw.
Seibert, K., Kreiskassad.
Meußer, Paul., Gärtner.
8 (Wagner, Baumeist.)
Müller, Joh., Schreiner.
Scheder, Steinhauergeh.
Hochrein, Bruno, Handl. v. Mineralwasserappar.
Kächelein, Brl.-Oberinsp.
Diem, Fr., Mag.-Sekr.
Vogel, Albr., Baugeschäft.
Frick, Jean, Privatier.
Sitzmann, Joh., Schutzm.
9 Uhl, Hans, Restaur. z. Schweizerhof.
Sarfert, Ernst, Mechanik.
Sarfert, M., Schriftsetz.
Rügamer, Sofie, Privat.
10 (Moritz, B., Spengler.)
Zänglein, Kolonialwhdlr.
Eytel, M., Univ.-Kanzlist.
Kemmer, A., Privatier.
Bleifuß, F., Intend.-Sekr.
Flach, M., Univ.-Pedell.
11 (Juliusspital.) Garten.
Heckelmann, M., Gärtner.
12 (Wagner, Baumeist.)
Marbe, Dr. C., Privatdoz.
Müller, Mich., Privatier.
Ringelmann, M., rechtsk. II. Bürgermeister.
Michel, Ferd., Fuhrm.
Wacker, Jakob, Schmied.
13 *Wagner, Baumeister.
Fränzel, Regier.-Rechnungs-Kommissär.
Bijot, Lina, Amtsrichters-Gattin.
Hertling, P. J. Frhr. v., Rentier.
Frank, Margarethe, Regierungssekretärswtw.
Wachter, M., Trambahnf.
Lechner, Franz, Müller.
Kratz, Kath., Privatiere.
Schmitt, Regierungsbote.
Müller, Barb., Lehrersw.
Krieger, K., Schuhmach.
Schleuppner, J., Pferdkn.
Klüg, Mich., Fuhrknecht.
14 (Hofmann, Privat.)
Henn, W., Mag.-Sekret.
Lorentz, Ed., Privatier.
Dorn, Hans, Brandversicherungs-Assistent.
Mittelstaedt, Jul., Assek.-Inspektor.
15 (Treutlein, Geschw. Amt., Sab. u. Konr.)
Kröber, O., Oekon.-Rath.
Weddig, M. v., Oberst a. D.
16 (Hofmann, Privat.)
Straus, Lina, Sekr.-We.
Henneberger, R., Telegr.-Offizial a. D.
Zollitzsch, Dr. Max, Generalarzt.
Reubold, Dr., Univ.-Prof. u. Landgerichtsarzt.
Zermeyer, J., p. Schulhausmeister.
Freystätter, J., Mag.-Sek.
17 (Treutlein, Geschw.)
Nagel, K., Stuckateur u. Tünchermstr.
18 (Hofmann, Privat.)
Gerhard, H., Rechtspraktik.
Ludwig, M., Apothwtw.
Ullrich, V., Schulrath.
Braun, P., Straßenb.-K.
19 (Hamm, Michael.)
Lägeler, H., Bäckermstr.
Layer, David, Restaurat.
Scheder, N., pens. Packm.
Frank, A., Hoteldirektor.
Lang, Joh., Metzgerm.
Hippler, G., Apotheker.
Staudt, Gg., k. Gerichtsvollzieher.
Rothenhofer, H., Reisend.

20 (Hofmann, Privat.)
Illinger, L., Intend.-Reg.
Heydrich, Dr. j., Reg.-Ass.
Spicker, A., Steuerrath.
21 (Franz, Th., Dr. jur., k. Intendanturrath.)
Hutten'scher Felsenkeller.
Härtlein, Joh., Restaur.
Eck, Kilian, Schreiner.
Greul, F., Trambahnf.
Sauer, Alois, Oekonom.
22 (Wagner, Baum.)
Griebel, Louise, Wittwe.
Eckert, Käthchen, Wittwe.
Schmied, F., Regierungsfunktionär.
Popp, Marg., Damenschneiderin.
Daug, Babette, Damenschneiderin.
23 Emmerling, P., Priv.
Schreck, L., Tramb.-Kontr.
Schubert, Marie, Lehr.-Wittwe.
Wurzschmitt, H., Generalagent.
Endres, W., Trambahnf.
Saal, Fr., Maurer.
Küstner, Erh., Kutscher.
van der Smyssen, G., Reiseprediger.
24 Gerstner, Michael, k. Bauführer.
Schramm, Amtsg.-Dien.
Krause, A., Straßenbahnoberkontrolleur.
Fischer, Ferd., Restaurat.
25 Scheuring, Geschw. Gärtnereibesitzer.
26 Winter, Wilhelm, Hofglasermeister.
Kiefer, L., Univ.-Bauassist.
Beck, W., Postamtsgeh.
27 (Orden der Töchter vom göttl. Erlöser.)
Handarbeitsschule.
31 Hock, Alois, Rechtspraktikant.
Koob, Johanna, Justizrathswittwe.
Oschmann, Landschaftsg.
32 Dames, W., Rentn.
33 (Oppenheimer, Priv.)
Mayer, Dr. E., Professor.
36 Fäth, A., Schrein. W.
Beck, Jos., Militärpens.
Schüßler, Aug., Taglöhn.
38 Klüpfel, K., Kaufm.
Hetzer, Fr. M., Privatier.
Keller, Georg, Privatier.
Guggenberger, J. Ad., Sekretär a. D.
Schröder, Univ.-Registr.
Hößlein, B., Amtsgsekrw.
Remshard, J., Dekanatswittwe.
Remshard, K., Postadj.
Kummerer, Mar., Rechn.-Komm.-Wittwe.
Rubner, Anna, Postkontrolleurs-Wittwe.
40 (Stein, Moritz.)
Riegel, M., Schuhmm.
Drescher, J., Schreinerm.
Hupp, Alois, Schriftsetzer.
Beyhl, Jakob, Lehrer.
45 (Herold Gebr.)
Seißinger, M., Gärtnereibesitzer.
*Häfner, Joh., Gärtner.
46 *Popp, M., Fuhrwerkbesitzer.
Prötzel, Gg., Wäschereibesitzer.
Himmler, Georg, Zimmermann.
Lindner, F., Auslaufer.
48 Henning, G., Gärtner.
Dehm, M., Trambahnf.
54 Opitz, Handelsgärtn.
Diel, Nik., Mag.-Sekretär.
56 Peter, Fried., Gärtner.
72 Döhler, K., Gärtnereibesitzer.
— **(Eisenbahnärar.)**
Bahnwärterh. Post. 79.
Pfettner, Joh., Bahnw.
86 Jäger, Gg. P., Handelsgärtner.

Reibelt-Gasse [1]).

(VII. [Peter-] Bezirk, früher IV. Distr. Innere Stadt. Verbindet die Kaserng. mit der Sanderstr.)

D E 5.

1) Benannt nach dem bischöfl. Hofkanzler Philipp Christoph Reibelt (1655—1746), dem eine bedeutende Stiftung für Schulzwecke zu danken ist.

½ **Deppisch,** A., Privat.
Hofmann, Kaspar, Produktenhändler.
Schwenk, M., Lehrerin.
Schwenk, M., Lehrer a. D.
Anniser, Anna, Wittwe.
Popp, K. Th., Reg.-Sekr.
Beller, Käth., Schirmgeschäfts-Inhaberin.
Beller, Elise, Privatiere.
Saupe, A., Kaufmann.
Wirzberger, W., Schutzm.
Meinzinger, Fr., Postkondukteur.
Lehneis, W., Bierbrauer.
Keß, Andr., Techniker.
1 *Wolf, Christ., Mineralwassergroßhdlg. Lager.)
Dornauer, G., Wagnermeister (Werkstätte).
Kacherer, F., Fabrikarb.
Pabst, Frz., Postexp.-We.
Popp, Max, Kutscher.
1½ **(Urlaub,** Dr., Rent. in Wiesbaden.)
Heindl, K., Bataillons-Büchsenmacher.
Angermann, Heinrich, Kaufmann.
Heyn, Hans, Kaufmann.
Schwab, Hans, Kaufm.
Braunschweiger, Dr. M., Lehrer.
*Braunschweiger, Alfred, Kaufmann.
Witt, Heinr., k. Musikdirigent.
Faustwang, Jette, Priv.
Girstenbrey, Julie, Offizialswittwe.
Hirzinger, A., Insp.-Wtw.
2 Neckermann, Privat.
Spitznagel, G., Tapezier.
Bauer, Ap., Gärtnersw.
Leutbacher, Geschwister, Näherinnen.
Straub, Gerichtsvollzwe.
Straub, W., Kaufmann.
2½ **(Sersi,** Sebastian.)
Guggenmos, E., Privat.
Guggenmos, H., Lehrerin.
Gunzenheimer, B., We.
Brückner, Karl, jun. Glasermeister.
Brückner, Joh., Glaser.
Strauß, Jos., Kaufmann.
Käß, Cr., Reg.-Rathsw.
Käß, B., Klavierlehrerin.
Käß, Alfons, Adjunkt.
Dieterich, K., Kaufmann.
Schmidt, Josef, Lehrer.
Roemmelt, Bab., Wtw.
Lippert, Adam, Lokomotivführer.
Schmitt, Jos., Tapezier.
Sonntag, Elise, Wittwe.
Söket, Mich., Schwertf.
3 (Oechsner, M. u. Fr.)
Schafheimer, Löb, Milchhändler.
Metzler, Ph., Eisenhdlr.
Hermes, Kath., Lehrersw.
Sonn, D., Kultusbeamt.
Hirth, Fr., Schuhmm.
Schmitt, B., Postkond.
Lehmann, A., Privatier.
Memmert, B., Privatiere.
Hertel, D., Privatiere.
Warmuth, And., Tapezier.
Stauß, Sab., Wittwe.
Sonntag, Elise, Wittwe.
Pfriem, B., Privatiere.
Steidle, Karl, Werkmstr.
Weber, Jos., Privatiere.
4 Steinmann, J., Büttnermeister.
*Klier, W., Wäschereibes.
Hecht, Jgn., Weingroßhdl.
Barthelmes, J., Buchhalt.
Fries, Joh., Arbeiter.
Erhardt, J., Taglöhner.
Schmitt, Ferd., Büttner.
Löwel, Kunig., Wittwe.
Hofmann, K., Mälzer.
5 Kordowich, K., Möbeltransport. u. Molkerei.
Hambrecht, J., Sägemstr.
Hümmert, A., Lohnkutsch.
Kiesel, J., Straßenkehr.
Gredel, P., Metalldrück.
Brennig, Jos., Hausdien.
Körner, Franz., Näherin.
Ranninger, Hr., Maurer.
Ranninger, Jos., Anwaltsbuchhalter.
Höfer, Marie, Büglerin.
Lampert, M., Schuhmm.
Schmitt, Gg., Tüncher.
6 Büchner, Anna, Priv.
Betz, G., Kaufmann.
Rinskopf, J., Privatiere.
8 Grünewald, D., Lack.
Herrbach, Julie, Landgerichtsrathswittwe.
Herrbach, H., Schriftsetz.
Markert, Bab., Privat.
Hofmann, Christ., Friseur.
Klotz, Andr., Vierteldien.
Grabe, L., Buchbinder.
Dinkel, J., Mineralwass.-Fabrikant.
Mainberger, J., Büttn.
Gresser, J., Häfner.
Wolz, Barb., Arbeiterin.
Müller, Kil., Taglöhner.
Göbel, Franziska, Priv.
Reuß, Katharina, Wtw.
Werrlein, M., Zugeherin.
10 (Beierwaltes, Joh., Bäckerm. i. Steinwiesen.)
Obert, Johannes O. C. R., Prokurat. d. Trappisten.
Witzigmann, D., Trappist.
Zimmermann, H., Trapp.
Gast, J., Lehrer a. D.
12 *Böhm, F., Lohnk.-Besitzerswittwe.
*Böhm, E., Geschäftsf.
*Ballin, S., Weinagent. (Kellerei).
Gehring, S., Unterhdlr.
Hubert, Gg., Pensionist.
Seemann, Peter, Schuhmachermeister.
Diepold, Karl, Buchhalt.
Faber, Jos., Zimmerm.
Faber, Gg., Buchhalter.
Faber, Josef, Kommis.
Kleemann, Sigm., Kaufm.
Dornauer, Wagnermstr.
Wechsler, Klara, Rabbinerswittwe.
Unna, Amal., Lehrerin.
*Kohn, M., Schuhwhdlr.
Büttner, Josef, Agent.
Kühnlein, Gg., Privat.
Schedel, Magdal., Wtw.
Nagel, Fr., Lackirergeh.
Wirth, Eva, Wittwe.
Hofmann, Joh., st. Arb.
Röhrer, M., Näherin.
Triltsch, Konr., Schriftf.
Alzheimer, Marie, Priv.
14/16 Reck, Emma, W.
Schneider, A. u. Marie, Produktenhändlerinnen.

3) Zum großen Contzen, vormals der Hofkanzler von Reibelt'sche Hof.

16) Zum reichen Rückert in der Mandelgasse.

Muck, Marg., Privatiere.
May, M., Privatiere.
Wohlleben, M., Schreiner.
Wohlleben, A., Wäscherin.

Reiser-Straße.

(III. [Grombühl-] Bezirk, früher I. Distrikt. Aeußere Stadt. Von der Oberdürrbacherstr. zur Sennfelderstraße führend.

J 2.

2 (Ragler, And., Baum.)
Starz, St., Schriftsetzer.
Küferholz, Ignaz, Bankregistrator.
Gutbrod, Val., Maurer.
Littinger, W., Sackträger.
4 (Ragler, Andr., Baum.)
Hascher, Ga., Wagensch.
Müller, Ottilie, Wagenmeisterswittwe.
Herbert, G., Hülfsheizer.
Klein, Heinr., Tapezier.
Baumann, W., Lackirer.
Sterner, Fr., Schreiner.
Weichert, Paul, Reisend.
Langhaus, Ad., Hülfsbr.
Lutz, Karl, Kappenmach.
Falk, Friedr., Fuhrknecht.
Fleischmann, K., Wagenwärtergehülfe.
4½ (Ragler, A., Baum.)
Seubert, Gg., Schleifer.
Berg, A., Kommissionär.
Dietel, H., Lokomotivheiz.
Kohl, Pet., Kondukteur.
Müller, Gg., Schlosser.
Hofmann, Jos., Sattler.
Spingler, A., Wagenwärt.
Schweizer, Fr., Kaufm.
Hart, Adam, Heizer.
Schuff, Franz, Taglöhn.
6 (Ragler, A., Baum.)
Urlaub, Ad., Hausmstr.
Weis, Anna, Köchin.
Röhl, Adam, Expeditor.
Karl, Franz, Kaufmann.
Büchner, Ph., Kondukt.
Schmitt, Ph., Privatiere.
Lauter, Barb., Näherin.
*Stecher, Herm., Architekt.
Koch, Nikolaus, Lehrer.
Saalmüller, Phil., Koch.
Ebel, Anna, Strickerin.
Oestreicher, Franz, Fuhrk.
Endres, K., Zugeherin.

Reisgruben-Gasse.

(II. [Hauger-] Bezirk, früher I. Distr. Innere Stadt. Führt vom Ende d. Juliuspromenade zur Mitte der Bahnhofstr.)

E F 2 3.

1 (Metz, Kaspar.)
Göbel, Johann, Wagenwärtergehülfe.
Käppner, M., Seilerm.
Bauer, Chr., Hofphotogr.
Gruber, Gg., Werkmstr.
Mainberger, M., Herrengarderobegeschäfts-Inh.
Fiegl, Jak., Schneiderm.
Schmitt, Apoll., Büglerin.
2 Spannheimer, Viktlhdl.
Schwab, Jak., Kutscher.
Blaß, J., Glasergehülfe.
Dösch, Gret., Zugeherin.
Schwander, Ch., Schneid.
3 Metz, K., Schreinerm.
Stein, A., Privatiere.
Behringer, J., Wittwe.
4 Herrmann, Schreinm.
5 (Buchner, Th., Komm.-Rathswtw., München.)
Bauer, P., Oberkellner.
Pfister, Josef, Agent.
Roeser, Joh., Kassageh.
Meder, Gg., Hausdiener.
6 *Hagemann, Schlossermeister.
Komp, Josef, Kaufmann.
Jungkunz, G., Postkond.
Heilmann, St., Briefträgergehülfe.
7 Eibel, J., Schuhmm.
Kunzmann, Heinrich, Stationsgehülfe.
Ruland, J., Schlosser.
Leistner, K., Müllergeh.
8 *Scheiner, Fr., k. Hofl., Buchdruck. u. Buchbind.
Kleinschrodt, K., Hausm.
Kleinschrodt, Anna M., Privatiere.
9 Eyssel, G., Försterswtw.
Pfeufer, Fr., Reisender.
10 Schlaraffia (a. V.).
Diener, Mich., Amtsgeh. der Handels- und Gewerbekammer.
11 Vaché, K., Goldarbw.
Fischer, Wilh., Skribent.
Hennig, G., Hausdiener.
Weiglein, J., Vorarbeit.
13 Schmitt, F., Schreiner.
Heil, Fel., Stationsdiener.
Walter, N., Ablöswärter.
15 Vorndran, A., Schuhmacher.
15½ (Vorndran, Ant., Schuhmacher.)
Eckstein, Phil., Monteur.
17 Schaam, Marg., Priv.
Raila, Kl., Heizerswtw.
Schellenberger, Köchin.
17½ (Büdel, F., Hotel.) Unbewohnt.
19 *Heinlein, Adam, Metzgermeister.
Gros, K., Prokurist.
Adler, Jul., Privatier.
Brod, Adam, Privatier.
Schweigert, Gg., Weinhändler.
Müller, Jos., Lehrerin.
Gretsch, Fr., Privatier.
Aumüller, J., Postoberkondukteur.
Förster, Frz., Cigarrenfabrikant.
Völlinger, Fr., Offiziant.

Renn-Weg[1]).

(II. [Hauger-] Bezirk, früher ein Theil der Grenzen des I. und IV. Distr. u. der äuß. u. inneren Stadt. Führt von der Theaterstr. und dem Residenzplatz zur Rottendorferstr.)

G 4.

[1]) Früher wurden hier die Turniere (Rennen) abgehalten.

1 (Staatsärar, Präsid.-Palais.)
*Kobell, Ludwig von, kgl. Kämmerer und Reg.-Präsident.
Hartmann, P., Gärtner.
2 (Stadtgemeinde.)
Feuermeldestelle, Polizeistation.
Braun, B., Schutzmann.

Rennweger Glacis-Straße.

(VI. [Rennweg-] Bezirk, früher I. Distr. Aeußere Stadt. Zieht vom Anfang der Sanderglacisstr. und vom Rennweg am äußeren Rand des Stadtparks bis zur Schweinfurterstr.)

G 3 4.

1 Turnverein Würzbg. (E. V.)
Büdenbender, E., Rest. z. Smolensk.
Böhm, Benno, Restaurat.
2 Herbst, Lorenz, Priv.
*Herbst, Mich. sen., Priv.
*Herbst, Mich. jun., Kfm.
*Rosenthal, Herm., Kfm.
Ihrig, G. J., Privatier.
3 Herbst, Frz., Kaufm.
Gleitsmann, J., Intend.-Rath.
Keller, J., Reg.-Sekret.
Pfister, Marie, Privat.
4 *Aktiengesellschaft für landwirthsch. Maschinen (Bureau).
Reich, Friedr., Monteur.
Jenner, Jos., Werkmstr.
5 Kronberger, Fritz, Brauereibesitzer.
Köhlerskeller.
Büttel, Marg., Milchhdl.
6 Oppmann, J., Sektkellerei, A.-G. (Compt.)
7 *Oppmann, J., Sektkellerei, A.-G.
*Damm, J. H., Direktor.
8 Grohmann, Hermann, Oberlandesgerichtsrath.
9 Herbst, K., Dek.-Mal.
Diettrich, M., Buchhalt.
Lettenmeyer, Fr., Hauptzollamtsoffizial.
Düll, Martin, Lehrer.
10 Elbert, A., Bildhauer, u. Grabsteingeschäft.
11 Geisendörfer, M., Bildhauerei u. Steinmetzgeschäft.
Schöberl, K., Ingenieur.
Opp, Valentin, k. Landgerichtssekretär.
12 (Kronewald und **Fuchsenberger.)**
Hapt, Edm., Postoffizial.
Krodel, Ernst, Posterpeditor I. Klasse.
Wiel, Nik., Privatier.
Kemmer, H., Inspektor.
Küffner, Edm., Lehrer.
Rosenblatt, J., Kaufm.
Fuchsenberger, Friedrich, Schreinergehülfe.
13 *Reder, J., Kaufm. Geschäftsräume.
14 (Reder, J., Kaufm.) Henfling, G., Bildhauer.
15/16 (Pfaff, Dan., Kunst- u. Handelsgärtner.)
Scheuring, Rud., Stadtschullehrer.
Wagner, Lehrschmied a. d. k. Hufbeschlaglehranst.
17 *Pfaff, Dan., Kunst- u. Handelsgärtner.
18 (Stadtgemeinde.)
*Leichenhaus u. Friedhofkapelle.
19 (Schürer, Tabakfabr.)
*Tabakfabrik.
*Mark, Georg, Portier.
Lindner, Karl, Werkm.
Reinhardt, H., Buchhalt.
Jahreiß, Ad., Reisender.
Kohlschreiber, Al., Kutsch.
Brendel, Ph., Werkm.
Ursprung, G., Maschinist.

Rennweger Ring.

(II. [Hauger-] Bezirk, früher I. Distr. Grenze der innern u. äußeren Stadt. Führt vom Rennweg am inneren Rand des Stadtparks bis zur Ludwigstr.)

G 3 4.

1 St. Johanniskirche (II. prot. Stadtkirche).
12 (Staatsärar.) Neues Gymnasium.
Dosch, Melchior, Pedell u. Hausmeister.

13 Hartmann, G., Priv.
Metsch, Emma, Kaufmannswittwe.
Hofmann, Dr. F. E., k. Bezirksarzt.
Schoch, Albert, Major.
Bloß, M., Wagenwärter.
Bloß, Jos., Kaufmann.
14 (Morelli, Ferdinand.) **Morelli**, Franz, Kaufm.
*Seifert, Dr. Otto, Universitätsprofessor.
Schmitt, Franz, Diener.
Fischer, Marg., Wittwe.
Dinkel, Annie, Rechtsanwaltswittwe.
Schwendemann, Wilh., Prof. u. Konzertmeister.

Residenz-Platz.

(V. [Dom-] Bezirk, früher III. Distr. Vor dem kgl. Residenzschloß.)
F 4.

1 (Staatsärar.) Stadtrentamt, Hauptwache, [ehemal. Gesandtenbau.]
*Künsberg, J., Hofgärtn.
Maurer, Obergärtner.
Rauch, G., Gärtner.
2 (Staatsärar.) Residenz u. Hofkirche, Hofkellerei, Kreiskasse, Kreisarchiv, Hist. Verein u. Kunstv.
Wehrle, H., Bauamtm.
Engelmann, K., Weinb.-Inspektor u. Hofkellerm.
*Siegler, L., Schloßverw.
Schmid, Felix, Zimmerwart.
Krug, J., Schloßdiener.
Zinnhobel, Joh., Schloßdiener.
Scheller, Balth., Schloßdiener.

Reuerer-Gasse[1]).

(VII. [Peter-] Bezirk, früher IV. Distr. Innere Stadt. Führt von der Sanderstr. an der Reuererkirche zunächst westwärts, dann einerseits nördlich zur Rosengasse, anderseits südlich zur Landwehrstr.)
E 5.

[1]) Nach dem Kloster der unbeschuhten Karmeliter (volksthümlich „Reuerer") benannt.

1/2 *Schenk, J., Wachsw.-Fabrikant.
Schenk, Th., Privatier.
Kohlhepp, A., Lehrersw.
Koch, El., Sprachlehrerin.
Schreiner, Lukrezia, Priv.
Schäfer, Rosalie, Privat.
Ruttor, Math., Wittwe.
Meißner, M., Wittwe.
1 (Schmitt, C. C., Kaufm.)
Trotschke, Alb., Möbeltransporteur.
Illig, Robert, Drechsler.
Seubert, G., Tüncher.
Behr, Josef, Gärtner.
Bauer, Magd., Wittwe.
Rhein, Th., Schriftsetzer.
Sterzinger, J., Möbeltransporteur.
Schmitt, Zimmermann.
Kurz, Marie, Wäscherin.
Ehrbar, Ag., Zugeherin.
Illig, Franz, Drechsler.
Höchst, Joh., st. Arbeiter.
Schäfer, Fried., Wittwe.
Münch, Georg, Kutscher.
2 Müller, J., Schreinerm.
Müller, Ant., Korrektor.
Müller, Andr., Schreinermeister.
Hart, Marg., Privatiere.
Wich, Ursula, Privatiere.
Hemmerich, Margaretha, Privatiere.
Hauck, Anna, Wittwe.
4 Ziegler, J., Kaufmann.
Kraft, Marg., Wäscherin.
Scheuering, J., Gärtner.
Friedrich, E., Wittwe.
Dümmig, Adrian, Küfer.
Liebler, Nik., st. Arbeiter.
Baumann, Zugeherin.
Fischer, Georg, Musiker.
Eckert, Kath., Wäscherin.
Maurer, Otto, Maurer.
Bechtold, Anna, Wäsch.
Dürr, J., Schuhmm.
Derleth, Ottilie, Näherin.
6 Seubert, Geschwister.
Schmitt, Friedr., Kaufm.
Seubert, K., Schreinerm.
Seubert, Gr., Privatiere.
Sterzinger, Th., Möbeltransporteur.
Gößwein, Fr., Arbeiter.
Oppmann, L., Zugeherin.
Fick, Eva, Schreinersw.
Willinganz, M., Wittwe.
Scheller, Th., Schlosser.
Hörning, Fr., Tüncher.
Heger, Charlotte, Dienstmagd.
Steinruck, J., Hauskn.
Herbst, Anna, Wittwe.
Dingfelder, F., Arbeiter.
Gehrig, Friedr., Händler.
8 Schneider, E., Privat.
Scholl, Val., Pensionist.
Schäflein, Josef, Erdarb.
Nagel, Bernh., Taglöhn.
Fuchs, Chr., Privatiere.
Wiederer, Nik., Maurer.
Krähe, J., Cementarb.
Müller, Anna, Wittwe.
Glahn, Jos., Zeitungstr.
Braun, Josef, Arbeiter.
Schwab, Kath., Wittwe.
Huth, M., Schreiner.

2 u. 4) „Zum Schmerbauch" hinter den Reuerern.

Schiesel, Mar., Taglöhn.
Walter, Jos., Taglöhner.
Roth, M., Taglöhner.
10/12 *Ebert, Chr., i. F. Oskar Klemmert, Weingroßhandlung. (Kellerei u. Comptoir.)
Weber, Anna, Privat.
König, Heinr., Büttner.
Holzapfel, Pet., Kutscher.
Forst, Marie, Privat.
Götz, Therese, Wittwe.
Götz, H., Schneidermstr.
Mühlemann, E., Küchenchef.
Kraft, Ottilie, Näherin.
Körner, Marie, Wittwe.
Meyer, Marg., Wittwe.
Rausch, M., Depotarbeit.
Krauß, Jul., Vereinsd.
Müller, Marg., Wittwe.
Weber, Gg., Musiker.
14 (Will, Adam.)
Hofmann, Eduard, Rest.
Burkhardt, H., Schuhm.
Wegner, Johann, Packer.
Göbel, J., Metalldreher.
Zübert, Karl, Postbediensteter.
Karg, M., Schneiderin.
Freibott, L., Wachszieher.
Behr, Sofie, Wittwe.
16 Seywald, Büttnerm.
Lümmel, J., Taglöhner.
Haupt, Bertha, Wtw.
Fersch, M., Schreinergeh.
Spanheimer, A., Schrein.
Hering, Jak., Taglöhner.
Schneider, Marie, Arb.
Lütz, Mathilde, Arbeit.
Scherpf, K., Schreiner.
Brendel, Sim., Bierführ.
18 (Strauß, Wolf.)
Götz, Joh., Friseur.
Sauer, J., Dienstmann.
Benkert, A., Obsthändler.
Bahrdorf, Elise, Wittwe.
Schmitt, E., Zeitungsträg.
20 (Dürr, Marie.)
Schmitt, M., Schreiner.
Albert, J., Schneiderm.
Wirsching, Matthäus, Taglöhner.
Rosenberger, S., Wachsziehergehülfe.
Treutlein, M., Wittwe.
Heinrich, A., Produktenhändlerin.
Mösslein, M., Zugeherin.
Kolmar, A., Pflegefrau.
Müller, Joh., Tapezier.
Benkert, G., Maurer.
Geßner, M., Schuhmm.
Kirchner, Kasp., Holzsp.
Bernreuther, Katharina, Näherin.
Wendhack, M., Zeit.-Träg.
Barack, M., Näherin.

10) „Zum Hausrock".
16) „Zur kleinen Kohle" hinter den Reuerern.

Fuchs, Nik., Gärtner.
Mark, V., städt. Arbeiter.
Kleinhenz, M., Brauer.
Bernreuther, Franziska, Wäscherin.

Riemenschneider-Straße[1]).

(VI. [Rennweg-] Bezirk, früher IV. Distr. Aeußere Stadt. Beginnt an der Sanderglacisstr. u. führt ostwärts geg. d. Bahnlinie.)
G 5.

[1]) Nach dem berühmten Bildhauer Tillmann Riemenschneider, der in Würzburg von 1483—1531 wirkte.

1 *Joseph, H., i. F. Joseph, Gebr., Weingroßhandl.
Dreßler, Louise, Wittwe.
Pinner, F., Kapellmeister.
3 Wegstein, Bab., Priv.
Groll, L., Regier.-Rath.
*Lang, F. J. k. Kommerzienrath, Champagnerfabrik, Hoflieferant.
4 *Dampfmolkerei Würzburg. Eing. G. m. b. H.
Langer, O., Molkereigeh.
Schwinghammer, Xaver, Molkereigehülfe.
*Pachmayr, A., Restaur. z. Café Göbelslehen.
5 Schneider, Gg. Kilian, priv. Apotheker.
Hopp, O., Forstmstr. a. D.
Hopp, K., Rechtspraktikant.
Ickstatt, M. Freiherr v., Bezirksamtmann a. D.
Tauber, P., Postmeist.-W.
Rummel, El., Doktors-W.
7 Remle, Joh., Privatier.
Streitberger, A., Postinsp.
Fröhlich, Bab., Privat.
Kollmann, A., Privatier.

Rimparer-Straße.

(III. [Grombühl-] Bezirk, früher I. Distr. Aeußere Stadt. Läuft vom westlichen Ende der Grombühlstraße gegen Norden.)
G 1.

1/2 **(Eisenbahnärar.)** Staatsbahningenieur k. Würzburg II. (Bureau).
Markert, Gust., Direktionsrath.
Fleischer, Stef., Bureaud.
1/3 **(Eisenbahnärar.)** Schumann, M., Oberrangirmeister.
Kolb, Val., Oberrangirm.
Kreß, Gg., Werkführer.
Danner, H., Werkführer.

Meyer, Mich., Stationsd.
Dieterich, G., Werkführer.
Oswald, M., Gasmeister.
Spiegel, Gg., Wagenmstr.
Schwinn, A., Oberpackm.

1/4 (Eisenbahnärar.)
Hofmann, Jos., Wechselw.
Mehning, Gg., Wechselw.
Kamm, Nik., Wechselw.
Thorwarth, A., Wechselw.
Reichert, Jak., Wechselw.
Fehrer, Greg., Wechselw.

2 (Schacht, Gg., Baum.)
Hofmann, Franz, pens. Wagenwärter.
Kaupp, Math., Wagenwärtergehülfe.
Graser, Georg, pens. Briefträger.
Kühner, M., Zugführer.
Gerlich, F., Expeditor.
Goldbach, F., Zugführer.
Ittensohn, J., Wagenwärtergehülfe.

2 1/2 (Schacht, G., Baum.)
Butz, Lorenz, Schmied.
Behr, Fr., Obererpeditor.
Janker, A., Wagenwärt.
Stegherr, Fr., Obererped.
Geiger, A., Briefträger.
Weber, K., Bahnputzerin.
Selzam, G., Bahnkond.
Ernst, L., Kanzl.-Sekret.
Schenk, H., Wagenwärtg.

4 Berg, Gustav, Kaufm.
Albrecht, K., Eisenbahntechniker.
Albrecht, Frz., Expedient
Grebner, Friedr., Diener.
Gauweiler, J., Wagenw.
Schnarr, Gg., Postkond.
Sieblitz, Fr., Kondukteur.
Schneider, J., Bahnarbt.
Beck, Theod., Maschinenhausgehülfe.
Dittmann, J., Briefträg.

6 Dorsch, J., Restaur. z. Gambrinus.
Reuter, Fr., Packmstr.
Koob, Elise, Oekon.-Wtw.
Geitz, Ad., Wechselwärter.

8 (Schramm, J., Tünch.-Meister.)
Hirt, Heinr., Bahnkond.
Mainberger, G., Wtw.
Bauer, Ludw., Mechan.
Häfner, Franz, Büttner.
Sirch, Gg., Schlosser.
Krimm, K., Postadjunkt.
Tüncher, Anna, Wittwe.
Schüler, Hch., Maschinenschlosser.

10 Müller, A., Privatier.
Mäder, J., Wagenwärt.
Löffler, A., Wagenwärt.
Ludwig, G. L., Wagenw.
Kurz, Joh., Postkondukt.
Ott, Margarethe, Wagenwärterswittwe.
Weyerich, Fr., Kondukt.
Schubert, A., Stat.-Dien.-Wittwe.

12 (Höhn, S., Privatierswittwe.)
Rauh, Georg, Hülfs-Bureaudiener.
Markert, L., Schlosser.
Unterfichter, Hieronym., pens. Wagenwärter.
Heininger, P., Lokomotivf.
Fischer, Nik., Zugführer.
Schott, Kil., Briefträger.
Beck, Leo, Stationsgeh.

14 (Höhn, S., Privatierswittwe.)
Höhn, S., Wechselwärt.-Wittwe.
Höhn, L. Hch., Restaur. z. „Himmelsschlüssel".
Höhn, G. M., Mechan.
Höhn, H., Postadjunkt.
Knoblach, A., Kondukt.
Brückl, L., Zugführer.
Elzinger, Johann, Bahnbureaudiener.
Adler, Georg, Wagengehülfe.
Hock, Valentin, Heizer.
Kötzner, Lorenz, Heizer.
Engelbreit, Jos., Heizer.
Steudel, Karl, Schlosser.
Trautmann, B., Lok.-Fhr.

Ritter-Gasse [1]).

(V. [Dom-] Bezirk, früher III. Distr. Führt von der Büttnerstr. in zwei Armen nach der Gothengasse bezw. Augustinerstraße.)

D 4.

[1]) Zur Erinnerung an die früher hier bestandene, dem hl. Georg gewidmete Kapelle.

1 Valtin, J., Schuhm.
Wehner, A., Uhrm. (Lad.)
Mehling, B., Büttner.

2 (Roth, Marie, Kohlengeschäftsinhaberin.)
Müller, Kilian, Schutzm.
Rothenbücher, G., Port.
Tempel, F., Federreinigr.
Reith, H., Schneidergeh.
Achtmann, A., Taglöhn.

3 Seuffert, P., Schuhm.
Ammersbach, G., Häfnermeister.
Spiegel, J., Zimmerm.
Freibott, M., Taglöhner.
Rübner, Dor., Zugeherin.

4 Fasel, Lina, Privat.
Fasel, Marie, Privatiere.
Dürr, Jak., Maschinenarbeiter.
Markert, Georg, Kutscher.
Bötzel, B., Verwalterst.
Schmitt, A., Wäscherin.

5 Dauch, M., Privatier.
Markert, Wilh., Taglöhn.

[5]) „Zum Storch".

Bergmann, A., Fabrikarb.
Bader, E., Lohnkutscherswittwe.
Hartmann, K., Wittwe.
Kleinschroth, M., Eisendreher.
Göpfert, J., Spenglerm.
Tempel, Hugo, Tapezier.
Mack, Joh., Metzger.
Kirchner, Mich., Schrein.
Keß, J. Mich., Büttner.
Träger, A., Trambahnführ.
Lummel, Karl, Fabrikarbeiter.
Albert, Seb., Schreiner.
Härth, Pet., Mech. Werkst.

6 Reeser, A., Lohnkutscher.
Rausch, Peter, Auslaufer.
Gurr, Chr., Holzspalter.
Breitung, Joh., Taglöhn.

7 (Hirth, Hofmann, Nagel u. **Wolpert**.)
Jungklaus, Mich., Zimmermann.
Wehner, H., Schreinerm.
Wehner, Aug., Uhrmach.
Fleischmann, J., Metzger.
Kleinschroth, Marie, Büglerin.
Rösch, Pant., Pensionist.
Deubel, J., Hausdiener.
Kühltrunk, Ad., Wagenwärter a. D.

8 Hübner, K., Schreinermeister.
Ziegler, Chr., Schuhmachermeister (Werkst.).
Stammer, Nik., Sattler u. Tapezier.
Fleischmann, Georg, Schreiner.
Müller, J., Möbeltransp.
Gorg, Joh., Fuhrmann.
Seberth, Bab., Fabrikarbeiterin.
Mohr, Eva, Zugeherin.
Hausknecht, Klara, Zugeherin.
Mohr, Franz, Schiffer.
Ringelmann, Sebastian, Schreinergehülfe.

10 Reusch, A., Schneidermeister.
Heid, Emilie, Wittwe.
Ludwig, Adam, Holzsp.

12 Streng, Andr., Büttn.
Himmer, Wolfgang, Kaminkehrergehülfe.
Heinisch, Bab., Zeitungsträgerin.
Kamm, Ulrich, Kutscher.

Rosen-Gasse.

(VII. [Peter-] Bezirk, früher IV. Distr. Innere Stadt. Verbindet die Kaserngasse mit der Sanderstr.)

D E 5.

1 Schäfer, J., Schlosserm.
Schütz, Gg., Tapezier.
*Böll, H., Weinkommiss.
Hofbauer, K., städt. Arb.
Hössel, Rosa, Näherin.
Wahler, Adam, Privat.
Scheder, Anna, Wittwe.
Zeuner, W., Kaufmann.
Müller, A., Produkthdlr.

2 Pfautsch, U., Fuhrmw.
Ausschnatter, H., Schuhm.
Müller, Barb., Wittwe.
Konrad, Barb., Wittwe.
Pickel, Joh., Wittwe.
Reiner, Ther., Wittwe.

3 Hamann, Schreinerm.
Becher, Marg., Wittwe.
Klein, Bab., Privatiere.
Schink, Joh., Postillon.
Schütz, Joh., Apothekenarbeiter.
Weißenberger, Michael, Schriftsetzer.
Heß, Fr., Steinhauer.

4 Gressert, P., Molkereibesitzer.
Roos, J., Straßenbahnf.
Wecke, Gg., Schlosserm.
Stumpf, V., Zimmerpal.
Graf, Ludwig, Privatier.
Schirmer, J., Schneider.
Bodesohn, K., Vereinsd.
Held, Joh., Tünchermstr.
Habermann, N., Schneid.
Braun, Joh., Schuhm.
Reuß, J., Wechselwärter.

4 1/2 (Wünsch, F., Privat.)
Molitor, Joh., Restaurateur z. Rosenstrauch.
Kresinski, Gg., Tapezier.
Rötting, Elise, Wittwe.

4 1/3 **Scheller**, Eduard, Schlossermeister.
Schüll, Ant., Spenglerwerkstätte.
Klühspies, Joh., Lackirerwerkstätte.
Neumeier, M., Schreinerwerkstätte.
Weinrader, Ad., Dienstm.
Schweizer, J., Schneidermeister.
Rauch, M., Privatiere.
Wagner, B., Steindruck.
Albrecht, B., Privatier.
Bausewein, J., p. Lehrer.
Ank, Josefa, Wittwe.
Ank, Franz, Techniker.

4 1/4 (Wünsch, F., Privat.)
Reitz, Franz., Wittwe.
Günther, Karl, Vorarb.
Spindler, J., Schreiner
Hirth, A., Flaschenhändl.
Nöth, G., Hausdiener.

5 Hufnagel, J., Speditionsgeschäft.

6 (*Schenk, Jos., Wachswaarenfabrik.)

7 Stapf, Ph., Produkthdl.
Oettinger, Val., Schneidermeister.
Popp, Joh., Flaschenhdlr.
Luff, Johann, Dienstm.

8 (**Schmitt**, C. Chr., Kfm.)
Then, Kath., Assessorswtw.
Reuß, Franz, Maurer.
Reuß, Agnes, Stellenvermittlerin.
Krümpel, L., Schuhmm.
Kraft, Marg., Wäscherin.
Fries, M., Schriftsetzer.
Schneider, Eva, Wtw.
Scheuering, Balthasar, Schneidermstr.
Burger, Kaspar, Schuhmachermstr.
Pfaff, Lorenz, Vergolder.
Lippert, R., Schneiderin.
Lippert, A., Privatiere.
Lippert, M., Schneiderin.
Stacheter, M., Kaufm.
Deppisch, A., Schreinergehülfe.

9 Kraus, S., Schneiderm.
Hau, Franz, Erdarbeiter.
Reinhart, Ad., Taglöhner.
Seubert, Bernh., Tüncher.

11 Schneider, K., Bäckm.
Weinstube z. Rosenbäck.
Matt, Ph., Studentendien.
Messelberger, Georg, Zimmermann.
Heil, Mich., Taglöhner.
Meister, Josef, Taglöhn.

13 Keinholz, Michael, Büttnermeister.
Brendler, Eva, Wittwe.
Berner, Frz., Taglöhner.
Keinholz, A., Friseuse.
Herrmann, Jos., Schreinergeselle.
Giegerich, Anton Mich., Mechaniker.

15 (**Mittenzwey**, Joh., Maler.)
Krämer, Kath., Zugeherin.
Schmitt, Jos., Schuhm.
Freund, B., Zugeherin.
Breitenbach, Marie, Zugeherin.
Breitenbach, H., Häfner.
Walter, J., Schreinerm.

17 Heim, Bab., Wittwe.
Mandel, Gg., Hefenhdlr.
Schraub, Ant., Maschinist.
Ringelmann, J., Schuhm.
Hüber, Käthchen, Zugeh.
Mahlmeister, N., Hausb.
Elbert, Margaretha, Lackirerswittwe.
Geisler, B., Zugeherin.
Hofmann, O., Schneid.
Meides, Anna, Maurersfrau.
Bätz, Katharina, Auszüglersfrau.

19 (**Böhm**, Franziska, Lohnk.-Wtw.)
Spitznagel, Gg., Tapez. (Werkstatt.)
Erhard, Mart., Pensionist.
Bauer, Katharina, Priv.
Bauer, H., Bauunternehmer.
Held, Phil., Oberkutscher.
Held, Benedikt, Tapeziergehülfe.
Gerstenkorn, A., Tüncher-gehülfe.
Gerstenkorn, Ph., Kutsch.
Seywald, Alb., Büttnermeister.
Hildenbrand, Kil., Kutsch.
Naff, Peter, Kutscher.
Krug, August, Kutscher.

21 (**Fiederling**'s Erben.)
Reusch, Richard, Güterführer.
Fuchs, Rob., Schreiner.
Müller, Anna, Wäscherin.
Mohrmann, A., Zugeher.
Ehrenberg, A., Schriftsf.

23 Goldstein, Barbara, Schneidermeisterswtw.
Böhm, Anna, Wäscherin.
Baumann, L., Vorarb.
Fuchs, Johann, Maurer.
Weit, Gg., Trambahnf.
Schleunung, J., Taglöhn.
Kunzmann, S., Köchin.

21) „Zum Klinbild".

Rosenmühl-Weg.

(III. [Grombühl-]Bezirk, früher I. Distr. Aeußere Stadt. Weg von der Aumühle östlich zur Rosenmühle.)
L 2.

— (**Bürgerspital-Stiftung.**)
Remmele, A., Brennmstr.

Rotkreuz-Straße.

(I. [Pleicher-]Bezirk, früher I. Distr. Aeußere Stadt. Führt von der Veitshöchheimerstr. nordöstlich bis zur Bahnkreuzung und Ständerbühlstraße.)
D 12.

5 (**Eckert**, Ant., Baugesch.)
Oppmann, J., Schutzm.
Kohler, B., Postamtsdirektor.
Adam, Fried., k. Ober-Zahlmeister.
*Eckert, Anton, Architekt.
Müller, A., Assessorswtw.
*Wösch, Fr., Fabrikant.
Weigand, B., Privatiere.
Weigand, Marie, Priv.
Eberle, Franz, k. Major.

7 (**Eckert**, Ph., Baumstr.)
Eckert, Bab., Privatiere.
Backmund, Oberförstwtw.
Popp, Gabriel, Korpsstabs-Apotheker a. D.
Dittmeyer, Dr. Leonhard, Gymnasial-Professor.

9 (**Eckert**, Ant., Baumstr.)
Riegel, Max, Privatier.
Bessinger, Intend.-Sekr.
Sönning, Dr. Jul., Oberstabsarzt.
Vollmuth, Ad., k. Direktionsassessor.
Brendel, Gg., Obererped.
Heckelmann, F., Privatw.
Stumpf, Postamtsdirekt.
Michel, O., Postoberexpeditor.
Heßlinger, Jos., Kutscher.

11 (**Eckert**, Ant., Baumst.)
Kronewitter, Schreinerg.
Haselmayer, J. E., Prof. u. Institut-Inhaber.
Haselmayer, Dr. med. Franz, approb. Arzt.
Haselmayer, H., Lehrer.
Horadam, Ed., k. Oberstleutnant a. D.
Scherer, Franz, Verlagsbuchhändler.
Gros, Frz., k. Oberamtsrichter a. D.

13 (**Eckert**, Ant., Baumst.)
Eibel, Anna, Privatiere.
Markert, M., Lehrersw.
Leininger, Chr., Gaswerksinspektor a. D.
Roos, H., Wagenwärterg.

13½ (**Eckert**, Ant., Baumeister.)
Leimeister, A., Postkond.
Sichart von Sichartshofen, Friedr., Oberstleutnant.
Scheuring, Mart., Oberleutnant.
Gleitsmann, G., Major u. Mitgl. d. Corpsbekl.-A.
Seuffert, Fritz, Privat.

15 Hoffmann, A., Priv.
*Klein, J., Kolonialw.-Handlung.
Hoffmann, Alfr., Kaufm.
Martini, Ad., Bankbeamt.
Vogel, Elise, Apothekers-Wittwe.
Baunach, M., Privatlehr.
Heß, L., Expeditor I. Kl.
Bär, A., Postpacker.
Bürger, Josef, Kaufm.

16 Häußner, J., Privat.
Jäger, Joh., Friedhofaufseher.
Engelhardt, Kasp., pens. Wechselwärter.
Ammon, Paul, Leutnant.
Schelbert, J., städt. Regieverwalter.
Volk, Longin, Buchhdl.
Remmler, K., Posterpedit. I. Kl.
Büchler, K., Lehrers-W.
Büchs, Bab., Wittwe.
Büchs, Gg., Druckereifakt.

16½ ***Spörner**, Georg, Bäckermstr.
Hofmann, Gg., Kaufm.
Häfner, Jos., Ingenieur.
Then, K. Jos., Wagenwärter.
Dehner, Joh., Holzhändl.
Deppisch, K., Restaur.-W.
Brückner, J., pens. Wagenwärter.
Faulhaber, L., Bahnexp.
Götz, Marie, Lehrersw.
Kehlmeier, Joh., Rentamtsbote.
Franz, W., Vorarbeiter.
Lamotte, G., Zimmermstr.
Wirth, M., Installateur.
Gabel, Ed., Schlosser.

17 Schubert, Otto, Rest. z. Stein.
Schwab, W. B., Postexp.
Fick, Franz, Kaufmann.
Deißenberger, J. A., Vorreißer.
Marabini, Adolf, Kaufm.
Englert, Eug., Garnisons-Bauschreiber.
Reinhardt, J., Buchhalt.

18 Schömig, Joh., Priv.
Gramm, L., Pensionist.
Gramm, K., Adjunkt.
Reifert, D., Privatiere.
Reifert, Karl, Oberleutn.
Heuler, Raim., Lehrer.
*Fichter, A., Weingroßhändler.
Hofmann, K., Buchhalter.
Wirthle, Dr. F., Inspektor der k. Untersuchungsanst.
*Lang, Adam, Kaufm.
Rießinger, Paul, Reisend.
Neidert, Lina, Arztensw.

19 Funk, M., Metzgerswittwe.
Freidhof, Al., Schreiner.
Herrmann, M., Privat.
Geiger, N., Verbindungsdiener.
Ziegler, Ad., Oberkondukt.
Schwarze, Wilh., Küchenchef.
Koob, Kasp., Lehrer.
Stephan, E., Expeditorswittwe.

21 Firsching, K., Restaur.
Pfeiffer, K., Privatier.
Baumann, Ph., Oberkellner.
Görg, Nik., juliusspit. Rentamtskontrolleur.
Simpfendörfer, Eugen, Kaufmann.
Ankenbrand, F., Zugf.
Fischer, Gg., Lehrer.

Rotlöwen-Gasse.

(VII. [Peter-]Bezirk, früher IV. Distr. Innere Stadt. Verbindet die Sanderstr. mit der Münzstr. und dem Zwinger.)
E 5.

1 (**Loster**, Marie.)

1) „Zum großen Löffel".

Stern, Elise, Klavierl.
Stern, Pauline, Privat.
Reininger, Marie, Priv.
Wölffel, Chr., Privatiere.
Kube, Bab., Privatiere.
Kube, Chr., Privatiere.
Hartl, Kath., Privatiere.
Jäger, Andr., Privatier.
Heimerich, Ph., Lehrerin.
Wellner, Louise, Wittwe.
Appel, Dor., Privatiere.
Monz, Therese, Privat.
1½ (**Loster**, Marie.)
Michels, Chr., Uhrmach.
Wirsing, Alb., Kirchner.
Harth, Nik., Hauptagent.
Barack, Eleonore, Privat.
Barack, Amalie, Privat.
Martin, Eva, Näherin.
2 *Beer, Bierbrauereibes.
*Beer, Josef, Privatier.
3 Weigel, M., Schreiner.
Weniger, Amtsdienersw.
Schad, L., Trambahnführ.
Schleipmann, Bab., Priv.
Lunz, Joh., Trambahnf.
Kastner, Nikol., Häfner.
Grimm, Ambr., Büttner.
Czeguhn, Alex., Litograph.
Czeguhn, Aug., Schlosser.
Reinhart, M., Landrichterswittwe.
Emberger, E., Bildhauer.
5 (**Weigel**, Michael.)
Beck, Ludwig, Schuhmachermeister.
Rath, J., Straßenbahnf.
Bach, M. A., Zugeherin.
7 Feldhahn, Heß, Privat.
Hezner, Aug., Kaufmann.
Feldhahn, J., Weinhdl.

7) „Zum großen Freudenberg".

Rotscheiben-Gasse.

(V. [Dom-]Bezirk, früher III. Distr. Verbindet die Ebracherg. mit der Ketteng.)

F 4.

1 Pickel, Fr., Bäckermstr.
Barthelmes, Gg., Schuhmachermeister.
Then, Franz, Agent.
Söll, Rich., Tapeziergeh.
Dettelbacher, Elise, Taglöhnerin.
Konrad, Mich., Taglöhn.
Köberlein, Ch., Schneidermeister.
Weber, Ad., Hausknecht.
Förster, Anna, Wäscher.
2 (**Schmitt**, Fr., Kaufm.)
Beifuß, Georg, Kaufm.
Beifuß, Val., Maurer.
Heinrich, Gg., Lackirerm.
Vierheilig, G., Buchbind. (Laden u. Werkstatt.)

1) „Zur rothen Scheibe".

Keß, Peter, Privatier.
Stahl, J. Mich., Fuhrm.
3 Glos, K., Schlosserm.
Franz, B., Buchhdldien.
Kraft, A., Taglöhner.
Fischler, Marg., Privat.
Körber, Jean, Kapellm.
Jungnickel, Gg., Kaufm.
4 Viering, G., Glaserm.
Schmitt, Georg, Dekorationsmaler.
Walter, B., Buchhdlgsd.
Weis, Joh., Buchhalter.
Hupp, W., Steinhauersw.
Oestreicher, L., Vorarbeit.
5 (**Petzolt**, Geschwister.)
Pflötschner, Th., Wittwe.
Traub, O., Schneidersw.
Lendner, M., Pfründn.
Petzolt, Marie, Privat.
Bill, Ludw., Schneider.
Hämmerlein, Jos., städt. Gärtner.
Schauer, Eva, Köchin.
Heckelmann B., Näherin.
6 König, B., Schuhmm.
Ditt, Osk., Vergolder.
Schmitt, B., Pfründnerin.
Benkert, Marg., Näherin.
Zeder, Cresz., Strickerin.
8 Keupp, Gg., Wagenwärtergehülfe.
Keupp, E., Viktualienhändlerin.
Geißler, S., Privatiere.
Oestering, Barb., Wtw.
Knapp, Joh., Taglöhner.
Karl, Auguste, Büglerin.
Sauer, Anna Marie, Schnittwaarenhändl.
10 (**Staatsärar.**)
Sauer, Val., Domkirchner.

3) „Zur Himmelsleiter".
6) „Zum hl. Blut Christi".

Rottendorfer-Straße

(m. Erzherzog Karl-Platz).

(VI. [Rennweg-]Bezirk, früher Grenze des I. u. IV. Distr. Aeußere Stadt. Zieht vom Rennweg ostwärts über die Bahnlinie gegen Rottendorf zu.)

G—J 4.

1 Mohr, Leon, Privat.
Reuß, Jos., k. III. Staatsanwalt.
Schätzlein, Jos., Friseur.
1½ (**Hüfner**, Auguste, Rentiere.)
Pfister, P., Posterpeditor I. Klasse.
Katzenberger, K., Bahn-Postadjunkt.
Gilgen, Fr. C., Privat.
Mandel, M., k. Amtsricht.
Dorn, Marg., Privatiere.
Karl, Dor., Exped.-Wtw.
Riehmann, Telegr.-Oberexpeditor.
Leibold, Marie, Arztensgattin.
Reimann, Adele, Theaterdirektorswittwe.
Ruppert, M., Bezirksgerichtsrathstochter.
Fuchs, Josef, Lackirer.
1⅓ **Hüfner**, A., Rentiere.
Rappert, Marg., Damenschneiderin.
Hofmann, Ph., Forstmstr. a. D.
Jung, Magd., Privatiere.
Schleif, Aug., Privatiere.
Keyl, Dr., Ant., Oberstabsarzt I. Kl. a. D.
Uhl, Ad., Kaufmann.
3 *Beck, Fr. C., Kaufm.
Eisfelder, W., Kaufm.
Oeffner, Ad., Hauptmann a. D.
Mahr, P., Postoffizial.
*Heinrich, J., Charcutier.
3½ **Aktiengesellschaft f. landw. Masch.** (vorm. Gebr. Burbaum.)
Gmehling, Hans, städt. Beamter.
Baunach, Urs., Privatiere.
Baunach, Otto, Kaufm.
Burbaum, L., Direktor.
Schüller, M., Hauptmann a. D. und Kasern-Inspektor.
Ebner, Ed., Oberleutnant a. D. u. Proviantamtsrendant.
Rosenfelder, Karol., Priv.
Hertlein, Frdr., Kaufm.
Röder, Doris, Kaufm.-Wittwe.
Lorenz, Fr., Hausmstr.
4 (**Bauer**, A., Privatier.)
Gramlich, Fr., Rentier.
Huth, Oskar, Bankvorst.
Strauß, Dr. B., Oberarzt.
Lösch, Julius, Zahlmstr.
5 Gehringer, J., Restaurateur z. Fröhlichkeit.
6 (**Kratz**, Gebrüder.)
*Kratz & Cie., Baugesch. (Comptoir.)
*Kratz, H., Baumeister.
Müller, F., Weinh.-Wtw.
Hoepfel, J., Eisenbahnexpeditor.
Hautsch, Heinr., k. Eisenb.-Oberexpeditor.
Günther, G., Privatier.
Günther, B., Privatiere.
Strelin, M., Privatiere.
8 Stengler, K. A., Privat.
Vogt, A., Forstmstrs.-We.
Kümmeth, Oberförst.-We.
Stengler, Louise, Privat.
Eßmann, Kath., Musikal.-Verlagshändlerswtw.
Eßmann, Wilma, Musikalienhändlerin.
Ammon, H., Magistratsfunktionär.
Herrmann, L., Kaufm.
Karches, Fr., st. Arbeiter.
9 *Frank, O., Weinhdlr.
Seberich, A., Steuerauff.
Eichhorn, G., Sem.-Lehr.
Höhn, Peter, Bahnarb.
12 Pixis, K., Posterped. I. Klasse.
*Then, Heinr., Fabrikant.
Kabitzsch, C., Verlagsbuchhändler.
Elterich, O., Staatsbahnbauführer.
13 (**Bauer**, Th., Privat.)
*Bauer, G., Kolonwhdlr.
Wagenhöfer, Fr., Priv.
Hörmann, Eug., Kreiskassen-Offiziant.
Hart, Karl, Schutzmann.
13½ (**Bauer**, Theodor, Privatier.)
Ritzler, Wilh., Kaufmann.
Betzel, P., Oberleutnant.
Zwerger, Dr. M., Gymn.-Professor.
Zapf, Th., k. I. Staatsanw.
Bumm, Sab., Metallschlägersfrau.
15 Bauer, Theodor, Privatier.
Reblitz, H., Posterpeditor I. Klasse.
Weber, A., Redakteur.
Schmitt, Otto, Kaufmann.
Schmitt, Andr., Privat.
Banner, Gg., k. Revisionsinspektor.
Blum, L., Stationsvorsteher a. D.
Jetter, Rich., Kaufmann.
Schneider, Nikol., Magazinier.
— (**Eisenbahnärar.**)
Bahnwärterposten 81.
Krapf, Alex., Bahnw.
17 Faulhaber, M., Hauptmann a. D.
Eckert, Ludw., Forstrath.
23 Fritz, F., Oberbauführ.
25 Baumann, Heinrich, Univ.-Syndikus.
Strauß, Lina, Majorsw.
— *(**Stattelmann**, Rest. „zum letzten Hieb".
Hoffmann, G., Gärtnerg.
36 (**Stadtgemeinde.**)
Helferich, Kl., Examinat.

Rückert-Straße[1]).

(VIII. [Sanderau-] Bezirk, früher IV. Distr. äußere Stadt. Querstraße

1) Nach dem fränk. Dichter Friedrich Rückert (geb. 1788, † 1866), der 1805—1809 hier die Universität besuchte, benannt.

von der Huttenstr. zum Oberen Mainkai, zwischen Sonnen- und Frühlingstraße.)

E 7.

5 (**Witschko**, J. E., Baumeister.)
Halbig, Josef, Restaur. zur „Maiblume".
Walter, Anton, Amtsgerichtssekretär.
Feineis, Aug., Posterped. I. Kl.
Krois, K., Taubstummenlehrer.
7 (**Schramm**, Frz., Bauunternehmer.)
Geisler, G., Redakteur.
Schlotter, Magistr.-Offiz.
Schlotter, K., Kirchnersw.
Wagner, Hans, Militärkassenbuchhalter.
Kunkel, Phil., Stiftungskontrolleur.
Wieselsberger, Michael, Stadtbauassessor.
Schmidkontz, J., Lehrer.
Meißner, Oberkondukt.
Kreul, Marie, Friseurgeschäftsinhaberin.
9 (**Vester**, Dr., k. Oberstabsarzt a. D.)
Pfister, Gg., Weinhdlr.
Schmitt, Ant., Milchhdlr.
Puff, Adam, k. Gerichtsvollzieher.
Bürtel, Marie, Wittwe.
Schmitt, L., Posterp. I. Kl.
Schneider, J., Redakteur.
Holzinger, Stefan, pens. Maschinenwärter.
10 (**Witschko**, J. E., Baumeister.)
Schneider, Lor., Kaufm.
Pletsch, Wilhelm, Priv.
Utz, Fr., k. Korpsstabsapotheker.
11 (**Schramm**, Frz., Bauunternehmer.)
Schwarzkopf, Alf., Hoteldirektor.
Zucker, Josef, Sekretariatsassistent.
Wagner, And., Architekt.
Hennch, Heinrich, Eisenbahnassessor.
Starf, Robert, Lehrer a. d. k. Musikschule.
Gaymann, Dr. Valent., k. Gymnasiallehrer.
12 (**Witschko**, J. E., Baumeister.)
Raithel, Fritz, k. Regierungsassessor.
Vanselow, Josef, priv. Apotheker.
Blaut, Max, Kaufmann.
Veltung, Dr. med. Hans, prakt. Arzt.
13 (**Schramm**, Frz., Bauunternehmer.)
Spieß, Franziska, Priv.
Schlotter, Adam, Bahnpostadjunkt.
Helfreich, Hugo, Privat.
Helfreich, Sofie, Privat.
Helfreich, Marie, Privat.
Diem, Gretchen, Rentbeamtenwittwe.
Diem, Ludwig, Kaufm.
Karl, Gertraud, Gutsbesitzerstochter.
Hoffmann, Hrch., Werkm.
13a **Brändler**, Anton, Kolonialwaarenhandlg.
Balling, Betty, Privat.
Regel, Dr. Fr., k. Universitätsprofess. (Ab 1. Apr.)
*Lazarus, L., Buchhdlr.
Wissel, Johanna, k. Oberlandesgerichtsrathswtw.
Wissel, Georg, Regierungsaccessist.
13b (**Schramm**, F., Bauunternehmer.) Neubau.
14 (**Witschko**, El., Baumeister.) Neubau.
15 (**Schramm**, Fr., Bauunternehmer.) Neubau.

Rüdiger-Straße [1]).

(II. [Hauger-] Bezirk, früher I. Distrikt.. Führt von der Kapuzinerstr. z. Ludwigstr.

F 3.

[1]) Die beiden Straßen Rüdiger- und Wolfram-Straße wurden zur Ehrung der Brüder Wolfram und Rüdiger Teufel (Täufel) so benannt, die ihren Garten zwischen der Kapuzinerstraße u. Ludwigstr. dem Karthäuserorden zur Erbauung des Klosters Engelgarten (Karthause) gaben (Heffner II. Aufl. S. 48) und welche sich durch reichliche Schenkungen an das Bürgerspital verdient machten. (Heffner S. 70.)

2 (**Schlötter**, J., Privat.)
Leonrod, Franz, Freiherr von, Rittmeister.
Rosenthal, Ernst, Kaufm.
*Franqué, Dr. Otto von, Universitätsprofessor.
Flach, Leonh., Hauptm.
Schmitt, Georg, Privat.
Schmitt, Hans Alois, Rechtspraktikant.
Böhm, Georg, Stadtbaukontrolleur.
Valtin, Mich., Kutscher.
Schwarzer, Josef, Gießmeister und Pächter.
(4 **Schlötter**, J., Privat.)
*Buhlheller, V. & Comp., Mehl- und Landesprodukten en gros.
Düll, Friedr., Stadtschullehrer.
Mayer, Ernst, Kaufm.
Dosch, Joh., Privatier.
Krapf, Georg, Kupferschmied.

Saal-Gasse.

(IX. [Burkard-] Bezirk, früher V. Distr. Führt vom linksseitigen Ende der alten Mainbrücke längs des Maines und biegt dann in die Burkarderstraße ein.)

D 4.

1 (**Stadtgemeinde.**)
Müller, Wend., Gärtner.
Kaupert, Restaurateur zum „Tivoli".
Kaupert, Ad., Briefträger.
Wengel, Johann Georg, Güterführer.
Schmitt, Anna, Taglöhnersfrau.
Vornberger, Val., Feinbäcker. (Laden.)
2 **Berger**, Joh., Weinw.
Roth, Josef, Privatier.
Fritz, Jos., Buchbinder.
Fritz, Gg., Lehrer.
2 1/2 **Tremel**, K., Privat.
Seifried, M., Fischersw.
Bonn, Marie, Rentbeamtenwittwe.
Schlötter, A., Postadjunkt.
2 1/3 **Wirsching**, A., Wtw.
Klinger, Rud., Kaufm.
Hahn, Joh., Postadjunkt.
Joa, J., Bahnadspiram.
Wanke, Alfred, Friseur.
Göbel, Kil., Spengler.
Reichelt, Meta, Industrielehrerin.
4 **Englert**, Geschwister.
Haftreiter, Gretch., Wtw.
Englert, Sofie, Privat.
Hartung, Fr., Schlossergehülfe.
Englert, M., Privatiere.
Herrlein, Georg, Kellner.
Häusler, E., Eisenmstrs.-Wittwe.
6 (**Fischerzunft**, Zunfthaus.)
Göß, Bikt., Wäscherin.
Zehrer, Kath., Privat.
Göß, Andr., Fischermstr.
Göß, Gg., Fischermeister.
Kaffer, Joh., Metzger.
Beck, Meta, Wittwe.
Roßmann, W., Kassenbot.

[2]) „Zum schwarzen Saal" der der Straße den Namen gab.
[6]) Erbaut 1852/53.

Sander Glacis-Straße.

(Nördl. d. Sieboldstr.: VI. [Rennweg-], südl. d. Sieboldstr.: VIII. [Sanderau-] Bezirk, früher IV. Distr. Aeußere Stadt. Zieht vom Rennweg am äußeren Rand des Stadtparks bis zum Main.)

E G 4—6.

1 **Troll**, Anna, Priv.
Knauth, Ther., Privatiere.
Rostoski, Dr. med. Ad., Privatdozent.
Külpe, Dr., Univ.-Prof.
Külpe, Ott., Privatiere.
Külpe, Marie, Privat.
Stengel, Otto Frhr. v., Postamtsdirektor a. D.
Walther, J., Kfm.-Wtw.
Ponfick, K., Buchhalter.
2 *Knauer, Fr., Restaur. z. Platz'schen Garten.
3 (**Noell's** Erben.)
*Noell, Karl, Fabrikbesitz.
*Fries, August, Fabrikbes.
*Noell, Ella, Privatiere.
Seiler, Heinr., Kutscher.
4 (**Leußer**, Anna, Oberlandesgerichtsrathsw.)
Sengler, Th., Landger.-Rathswittwe.
Lehrnbecher, Rosa, Oberstabsarztswtw.
Haupt, Otto, Oberlandesgerichtsrath.
Medicus, Dr. Ludwig, Universitätsprofessor.
5 (**Leußer**, Anna, Oberlandesgerichtsrathsw.)
Müller, Joh., Obererped.
Neuberger, A., Kaufm.
Bergmann, kgl. Oberstudienr. u. Gymn.-Rekt.
Bomhard, F. v., Hauptm. und Batteriechef.
6 (**Leußer**, Anna, Oberlandesgerichtsrathsw.)
v. d. Planitz, Elly, Priv.
v. d. Planitz, Arth., Bankbeamter.
Beichhold, R., Leutnant.
Liebenstein, H., Bauführ.
Schikaneder, H., Ingen.
7 **Schuoes**, F. P., Kaufm.
8 (**Herbst**, Mich., Privat.)
Valeth, Mich., Rest. z. Bachsgarten.
Grimm, K., städt. Arbeiter.
Streng, Ant., Schuhm.
Stollberger, Fr., Büttner.
Wegner, Rich., Stadtbauassistent.
Hartung, A., Cigarrenm.
Forster, Joh., Schmied.
Ostertag, O., Wittwe.
Staub, Jakob, Arbeiter.
9 **Raab**, Eva, Privatiere.
Winter, G., Intend.-Sekr.
10 **Blank**, Mar., Priv.
Cramer, K., k. Oberleutn.
Brunner, Jos., Landwirthschafts- u. Hauptlehrer a. d. k. Winterschu
Knaub, E., Privatiere.
Knaub, M., Privatiere.
11 **Schenk**, Pet., Privat.
*Schenk, Jos., Möbelfbr.

Wisbeck, Aug., Leutnant.
Hecker, Math., Privatiere.
Ludwig, Rentamtsd.-W.
Buchbauer, Hermann, Intendanturrath.
Peter, M., Oberförst.-W.
12 (Buchner, Anna, Kommerzienrathswtw.)
Stadelmann, Dr. Hrch., Nervenarzt.
Röder, J., Bautechniker.
13 *Lang, F. J., Champ.-Fabrik Marienkeller, k. b. Hoflieferant.
Körner, K., Hausmeister und Gärtner.
14 *Hirsch, L., Rentiersw.
Haberstroh, X., Hausm.
16 (Weippert, Privat.)
Erhard, Aug., Privatier.
Rhein, Lis., Privatiere.
Tramm, Otto, Inspektor.
Tietz, V. H., Feuerwerksleutnant.
*Obermayer, Weingroßh.
Swieszewski, Aug. von, Privatiere.
Roßbach, Otto, Kaufm.
Preiß, Josef, Privatier.
Moosmair, M., Generalarzt.
Gratzl, A. L., Dekorationsmaler.
17 (Weippert, Privat.)
Fink, G., Postsekr. a. D.
Herberich, Th., Kaufm.
Ruß, Chr., Feuerwerkshauptmann.
Pfannenmüller, Gottlieb, Oberarzt.
Baumeister, Gg., Gärtn.
Zoller, Mich., Gärtner.
Geldhauser, Joh., Hausmeister.
18 Stoll, Stef., Privat.
Schmidt, A., Bahnerped.
Höfer, B., Fabrik-Insp.-Wittwe.
Ringelmann, Gg., Kfm.
Wiegand, Rentb.-Wtw.
Füger, Jos., Gymnasialprofessor (ab 1. April.)
Limberger, Seb., Landgerichtsrath.
19 (Langlotz, Privat.)
Eichelsbacher, Alfr., Lehr.
Hezner, Adolf, Bezirksamtsassessor.
Fischel, Bertha, Holzhändlerswittwe.
Cassimir, M., Lehrerswe.
Cassimir, L., Taubstummenlehrer.
Cassimir, L., Sekr.-Geh.
Oppawski, Ros., Privat.
20 Langlotz, J. B., Priv. u. Magistratsrath.
Dehler, A., Wundarztsw.
21 (Heß's Erben.)
Mann, Dr. Fr., Hofrath, Professor u. Rektor.
22 *Proestler, M., Kolonialwaaren- u. Weinhandlung.
23 Vogel, O., priv. Chem.
Scheller, Edm., Lehrer.
24 Behrens, Kunigunde, Privatiere.
24½ (Albert, Fr., Priv.)
Schanz, Dr. Martin v., Univ.-Prof.
Schanz, Dr. iur. et rer. pol. Hch., Rechtspraft.
25 Kirschner, K., priv. Apotheker.
Emmerling, Fr., Oberamtsrichter a. D.
Schreiber, J., Oberamtmannswittwe.
Lurburg, Dr. Graf Friedr. v., Exc., k. Reg.-Präs. a. D.
Sigmund, A., Kaufm.
Dotzel, J., Kaufmann.
Mang, M., Apothekerswittwe.
Klein, E., Reallehrersw.
Seegerer, H., Kaufm.
26 (Schlier, Nikolaus, Schlossermeister.)
Nachtripp, G., Möbelhändler.
Kreill, Alois, Beamter der bayer. Notenbank.
Muß, Karl, Hauptmann und Kompagnie-Chef.
Herrmann, Th., Hauptm. und Batteriechef.
Pfeuffer, G., Oberamtsrichter a. D.
Krimmer, M., Privatiere.
Klaus, W., Kaufmann.
Götz, M., Bankbeamter.
Hahn, J., Wasserw.-Arb.
27 *Adam, Wilh., Instituts-Direktor.
Adam's Erziehungs- und Unterrichtsinstitut.
Rummel, Gg., Lehrer a. d. Würzbg. Handelsschule.
Kuhn, F., Lehrer a. d. Würzbg. Handelsschule.
Eck, Ant., Institutslehrer.
Brust, F., Lehrer a. d. Würzbg. Handelsschule.
Müller, W., Lehrer a. d. Würzbg. Handelsschule.
29 (Beck, M., Privatiere.)
Beck, Nikol., Privatier.
Hautum, W., Produktenh.
Schenk, Gg., Schuhm.
Schnabel, G., Postinspekt.
Fick, Phil., Justizrathsw.
*Müller, M., Weinhdlr.
Rothlauf, Th., Reg.-Rath.
Braun, Karl, Weinhdl.
Pickel, Franz, Kultur-Ingenieur.
Kempf, J., Gefängniß-Oberaufseher.
Scherpf, Frz., Privatier.
30 (Beck, N., Privatier.)
Schmitt, K., Buchhalter.
Jakob, Wilh., Kellermstr.
Brand, Gr., pens. Lehrer.
Mernsinger, Kath., Wäsch.
Raith, Marie, Wittwe.
Schöll, M., Reg.-Funkt.
Alt, Joh., Taglöhner.
Edelschild, Ferd., Knie-Blechröhren-Fabrikant.
Schauer, E., Oberkond.
Heilmann, J., Landger.-Sekretärs-Wittwe.
Friedrich, J., Schreiner.
31 (Seyboldt, Georg.)
Körner, Mich., Schuhmm.
Landwehr, Ant., Friseur.
Jacobs, K., Oberregisseur.
Schwertschlager, B., We.
Haffner, Chr., Stadtvikar.
Jungwirth, L., Postadj.
Voß, Dr. A., Univ.-Prof.
Moufang, Elise, Privat.
v. Moers, Marie, Priv.
Schmitt, Osk., Steueroberkontrolleur.
Zechentmayer, L., Privat.
Hofmann, Th., Bureaudienergehülfe.
32 Strehler, Chr., Privatier.
Conrad, Fr., Restaurat.
Knauth, Dr. H., Stabsarzt.
Zängler, M., Wittwe.
Bauer, Kath., Turnlehrerswittwe.
33 Bauch, Ottilie, Priv.
Hájek, F. J., Zuschneider.
Eck, Z., Privatier.
Eck, Jak., Buchhalter.
Fischer, G. A., k. Bankbeamter.
Weber, Eus., Lackirer.
Orf, Mich., Kutscher.
34 *Reinstein, Gebrüd., Weinhandlung.
*Reinstein, Mart., Weinh.
*Reinstein, A., Weinh.
Siber, Dr. Osk., pr. Arzt.
*Oestreicher, H., Fabrikut.
Jent, J., Gymn.-Prof.
Köhler, Mich., Schutzm.
Konrad, Jos., Privatier.
35 Schmid, Fr. X., Rest. des Café Karl.
Pöhlmann, Lud., Oberleutnant.
Günzberg, E., Prof.-W.
Brust, G., Lagerdiener.
Brust, Ph., Näherin.
36 Trentlein, A., Kaufmannswittwe.
Biedermann, J., Kontroll.
Spruner, Rob. v., Priv.
Engelhardt, Dr. G., Bezirksarzt a. D.
Brenner, Dr., Univ.-Prof.
Wirth, Anton, Friseur.
Haberstumpf, Georg, Schneider.
37 Keßler, Ferd., Gesch.-Führer d. F. Singer Co.
Möller, M., Oberamtsrichterswtw.
Seitz, S., Bezirksarzt-W.
Herzer, Aug., Buchhändl.
Neckermann, Jos., Oberexpeditorswittwe.
38 Gräf, J. B., Privat.
Thierry, Wally Freiin v., Staatsrathstochter.
Thierry, Sofie Freiin v., Staatsrathstochter.
Thierry, Fanny Freiin v., Staatsrathstochter.
Thierry, Rosa Freiin v., Staatsrathstochter.
Thierry, Joh. Freiin v., Staatsrathstochter.
Frohwein, Dr. Otto, Oberstabsarzt a. D.
Fischer, J., k. Reg.-Rath.
Mohrmann, Ludwig, Geschäftsreisender.
Mohr, Joh., Heizer.
39 (Kiesel & Schreiber.)
Schloß, Hrch., Weingroßhändler.
Koch, Josef., Oberlandesgerichtsrathswittwe.
Kaidel, Karl, Rentamtm.
Wening, A., Hauptmann und Kompagniechef.
Weber, Baptist, Reisender.
Fleischmann, K., Spengl.
40 (Rügemer, Johann, Bahnerpeditor.)
Schneidawind, J. B., Major a. D.
Schneidawind, Julie, Privatiere.
Schott, Emil, Privatier.
Ottilinger, Thom., Priv.
Beckenkamp, Dr. Jakob, Univ.-Professor.
Fritsch, Friedrich, Oberlandesgerichtsrath.
Fellmann, Phil., Reisend.
Heer, Damenschneiderin.
Dees, Georg, Lehrer.
41 (Stümmer, Frz. Karl, Privatier.)
Stümmer, J., Postamts-Direktor.
Stümmer, K., Rechtspr.
Lucas, Ad., priv. Apoth.
Messerer, Lina, Privat.
Herrmann, Gürtlergeh.
42 Haßlauer, Apollonia, Rentiere.
Schuler, H., Regier.-Rath.
Reinhard, Privatiere.
Dürr, Gg., Schullehrer.
Foettinger, H., Kaufm.
43 (Haßlauer, Apollonia, Rentiere.)
Geyso, Rud. Frhr. von, k. Kämmerer u. Rittmstr. zur Disposition.
*Lippert, Karl, Bankier.
Moser, Rob., Forstrath.
Ruttor, Maschinenm.-W.

44 Sedelmeier, P., Priv.
Gottsmann, Reallehrer.
Wälischmiller, Privatiere.
Mader, Jos., Schreiner.
Ament, Elise, Oberstwtw.
Eberlein, Th., Privatiere.
Moser, Ad., Postmeister.
Kempf, Forstmeisterswtw.
Fratz, Anna, Regierungsbotenwittwe.

45 Baumann, Privat.
Schleicher, Dr. K., Reall.
Schiele, Val., Privatier.
Dick, Marie, Privatiere.
Schlör, Josef, Lehrer.
Dauer, U., Finanzrechnungs-Kommissär.
Herrmann, E., Kaufm.
Frener, Anna, Privatiere.
Frener, Julie, Privatiere.
Schneider, F., Schreiner.

46 Meyerstein, Weinhdl.
Klengel, Ernst, Privatier.
Sator, Eug., Forstrathst.
Fickel, Fr., Schuhmmstr.
Pfeifer, August, Rentier.
Viebacher, J., Schreiner.

47 (Contzen, L., Privat.)
Böhm, Spezereiwaarenh.
Kaufmann, Mathilde, Archivrathswittwe.
Weth, Leop., Schreinerm.
Günther, M., Privatiere.
Wendt, Karl, Rentier.
*Then II., O., Rechtsanw.
Lutz, Jakob, Inspektor.
Giesübel, J., Korrektor.
Böhm, M., Rektors-Wtw.
Herkenrath, Chr., Priv.
Roth, Gottfr., Depotarb.

48 Contzen, L., Privat.
Jörg, Valentin, Restaur. „zum Hutten".
Schierlitz, Regs.-Rath u. Rentamtmann.
Breyer, Gg., Rentier.
Dichtmüller, G. P., Amtsgerichtssekretär.
Stolte, M., Theat.-Akad.
Hack, Josef, Buchhalter.
Geißner, Gg., Buchhalter.

51 (Stadtgemeinde.)
Abgebrochen.

Sander Ring.

(VII. [Peter-] Bezirk, früh. IV Distr. Aeußere Stadt. Zieht vom Justizgebäude am inneren Rand des Stadtparks bis zur Ludwigsbrücke.)

D—G 4—6.

2 (Staatsärar.) *Neue Universität.
Ziegler, J., Hausverwalt.
Rieser, K., Maschinenmstr.

3 *Spengler, Glasermstr.
Scheuer, M., Wittwe.
Gabel, Eva, Privatiere.
Unger, Dr., Geh.-Rath, Universitäts-Professor.
Gummi, E., Landgerichtspräsident.
Kehl, Marg., Wittwe.

4 Schirber, Bab., Wtw.
Schöppner, Jos., Privat.
Schiele, E., Wittwe.
Merkle, Dr. Seb., Univ.-Professor.
Treppner, Max, k. Gymnasialprofessor.

5 Goebel, Ad., Kaufm.
Maier, M., Kontrollwtw.
Beck, G. H. sen., Privatier.
Schanz, Dr. G., Hofrath u. Univ.-Professor.
Wengrikky, Eva, Privat.
Reinisch, Anna, Privat.
Daumerlang, H., Buchh.

6 Siebold, Karl von, Rentner.
Bärmann, M., Wittwe.
Stepf, Karl, Privatier.
*Stepf, F., Salzgroßhdlr.
Siebold, F. v., Bezirksarztswittwe.
Braun, Dr., Univ.-Prof.

7 (Ausbacher, A. L., Bankier in Frankfurt.)
Czornack, Paul, Glaser.
Bötsch, Gottfr., Schreiner.
Vallade, L. v., Kammerjunker u. Hauptm. b. Gen.-Stab 2. A.-K.
Kanz, Karl, Hauptmann.
Kratzer, Dr. E., Generaloberarzt a. D.
May, Ch., Gutsbesitzers-Wittwe.
Dilden, A., Postoberkond.

12 Kuhn, P., Spenglerm.
Dotterweich, J., Restaur. z. Lohengrin.
Langsdorf, Fanny, Priv.
*Strauß, A., Subdirektor.
Sauter, L., wirkl. Rath.
Staudacher, Th., Oberförsterswittwe.
Bögler, F., Oberstabsarzt.
Wörz, Ther., Reg.-Arztsw.
Angerer, Kathar., Oberförsterstochter.
Angerer, Joh., Oberförsterstochter.
Schön, Karl, Oberkelln.

13 *Lutz, K., Kaufmann.
Schiffer, Walter, Kaufm.
Fleischmann, L., Kaufm.
Mugler, Fanny, Priv.
Weber, Josef, Privat.
Ullrich, Apoll., Privatiere.
Sälzlein, Lon., Lehrerin.

14 Mohr, Hrch., Uhrmach.
*Wagner, Andr., Kaufm.
Drescher, A., Kaufmann.
Bür, Josef, Kaufmann.
Bür, Anna, Assessorswe.
Kempf, Joh. Fr., Privat.
Seuffert, Joh. Michael, Hofrath u. Justizrath.
Fuchs, Marie, Bezirksarztstochter.
Fuchs, Antonie, Bezirksarztstochter.
Baunach, M., p. Lehrer.
Harth, Hans, Kaufmann.
Harth, J. B., Privatier.
Schwab, Gg., Zimmerer.

15 Mahler, Jos., Schreinermeister.
Hallein, Therese, Privat.
Ising, Dr. Jg., Hofrath.
Henner, Ph., Reg.-Rath.
Henner, A., Rechtsprakt.
*Fischer, L. Fr., Weinag.

16 Reis, J. W., Architekt.
Steinhoff, A., Privatiere.
Berlichingen, Ad. Frhr. von, Weltpriester.
Koenig, Gertr., Privat.
Gumppenberg, Therese, Freiin v., Stiftsdame.
*Stahel, O., Hofverlags-, Univ.-Buchhändler und Hofbuchdrucker.
Hornbostel, Ernst Ritter von, Chemiker.
Friedrich, K., Baugeschäft.

17 Reis, J. W., Architekt.)
Zeißner, Oskar, Privatier.
Bayer, K., Rechnungs-Kommissär.
Schloß, M., Weinhändler.
Schloß, M. & Cie., Weingroßhandlung.
Heß, Franz, Baumeister.
Lüpke, Alb., Buchhalter.

17 1/3 (Fluhrer, L., Priv.)
*Weiß, A., Weingroßhdl.
Guttenhöfer, Hans, Juw.
Baudrexler, Dr. Eduard, Oberstabsarzt.
Lindner, Josef, Privat.
Conradi, Emil, Privatier.
Leidel, J., Hausmetzger.
Lempert, K., Berichterstatt.
*Silberthau, S., Kaufm.
Hoderlein, A., Oberleutn.
Endres, K., Kriegsger.-

18 (Witschko, Baumstr.)
Weber, Fr., Hauptzollamtskontrolleur.
Karl, Gertraud, Priv.
*Kordowich, H., Möbeltransporteur.
Goller, Gg., Packer.

19 Greb, Frz., Privat.
Keuerleber, Ch., Spezereihändler.
Glück, L. J., Zuschneider.
Glück, P., k. Kreisarchiv-Sekretär.
Badmann, Leonhard, Sackfabrikant.
Nützler, G., Amtsrichters-Wittwe.
Billigheimer, J., Möbelfabrikant.
Schuster, Gg., Reg.-Rath.
Anselm, Bernhard, pr. Apotheker.
Heun, Peter, Oberamtsrichter a. D.
Koos, Herm., Posterped.
Flettner, M., Stereotypeur.
Will, Friedrich, Cementgeschäft.

20 Wolf, J., Tüncherm.
Huber, J. N., Seminardirektor a. D.
König, Eduard, Kaufm.
Grübel, J. B., Reg.-Registrator a. D.
Hardy, Dr. E., Univ.-Professor a. D.

21 *Leinecker, Marie, Rentiere.
Bauer, L., Oberpostrath.
Brenner, Bab., Apothek.-Wittwe.
*Leinecker, Josef, Kaufm.
*Leinecker, Arth., Kaufm.
Leinecker, Hugo, Rittmeister a. D.
Leinecker, R., Hauptmann u. Batteriechef.
Hoffmann, D., Bauoberkontrolleur.
Angler, A., Hausmeister.

22 (Weber, Baumstr.)
*Rosenthal, Max, Agent.
Adami, A., Privatier.
Perathoner, Josef, Priv.
Seißiger, M., Bezirksarztswittwe.
Schneider, Kilian, Priv.
Schmitt, Anna, Posterpeditorswittwe.

23 (Link, Ludw., Schrein.)
*Hahn, E., Weingroßhdl.
Reich, S., Weingroßhdl.
Hahn, H., Weinhandlg.
Heußer, Richard, Rechnungsrevisor.
Endres, K., Arztensw.
*Ach, H. St., Bankdirekt.
Reindl, A., Regierungsdirektor.
Haas, Fritz, Privatier.
*Kirchner, Rich., Bankier.
Hayn, August, Zahlmstr.
Röschert, Juliana, Wtw.
Brandl, Alois, Schrein.

24 (Witschko, Baumstr.)
*Städtisches Sielbauamt.
Ruckert, K., Privatier.
Scheiner, Fr., Privatm.
Hofmann, L., Forstassist.
*Landauer, Rob., Apoth.
Steger, J., k. Regierungsrath.
Köth, J., Magistratssekretär a. D.
Dorsch, M., Obergeometer.
Denner, Georg, Kaufm.

Sander-Straße.

(VII. [Peter-] Bezirk, früher IV. Distr. Innere Stadt. Führt vom Johanniter-

platz südwärts bis zur Randersackererstraße.)

E 5 6.

1 Bader, M., Privatiere.
Kappes, Lenchen, Näher.
Nas, Hel., Putzmacherin.
3 Rieß, Lud., Bäckerm.
Hofmann, Chr., Friseur. (Laden.)
Adloff, Leop., Buchbind. u. Schreibmat.-H. (Laden).
Ball, H., Oberförst. a. D.
Itzel, Gg., Konditor.
Welzenbach, V., Kellerm.
Weber, M., Schneiderm.
Nikola, E., Aushülfsköch.
Drechsel, H., Oberkonduk.
Strauß, Andr., Kaufm.
Kestler, E., Privatiere.
5 Mayer, H., Cigarrenfabrikant.
Mayer, Reg., Cigarrenfabrikantenwittwe.
Eisenmann, J. G. & Co., Cigarrenfabrik.
6 *Reck, E., Restaur.-W.
*Variété Eldorado.
7 Zübert, J. B., Kolonialwaaren- u. Drogenhdl.
*Lüst, Frz., Glas- u. Porzellanwaaren. (Filiale.)
Fernberger, Jak., Weingroßhändler.
Wertheim, M., Reisender.
Wertheim, J., Bankkom.
Zink, Dor., Privatiere.
Zeißner, Agn., Kleiderm.
Burgard, Fr., Goldarb.
Eismann, Lor., Hutmach.
Dorsch, J., Hausmetzger.
Graser, Eva, Arbeiterin.
Mehling, M., Zugeherin.
Langer, J., Schneiderm.
Eiselein, K., Pensionistin.
Nöth, M., Pensionistin.
Vogel, A., städt. Arbeiter.
Mandel, Gg., Hefenhdl.
8 *Wolz, A., Bäckerm. u. Weinwirth z. Fiskalbäck.
Graf, O., Tüncher.
Neuland, O., Privatiere.
Wirth, Ph., Pensionist.
9 *Gram, Val., Tapezier u. Möbelmagazinsbes.
*Metzler & Lippert, Eisenwaarenhandlung. (Lad.)
Wilhelm, Anna, Musikdirektorswittwe.
Bauer, Hch., Gärtner.
Stümmer, M., Privatiere.
Bedel, Gg., Schuhmm.
Wagner, A., Auslaufer.
Brell, Andreas, Gärtner.
10 *Schmitt, C. C., Holz- u. Kohlenhandlung.
Haus, Karl, Kolonialw.-, Spirituos.- u. Tabakhdl.

9) „Die ehemalige Redoute."
10) „Hof Reinhardsbrunn".

Haus, Georg, Privatier.
Zöpfel, Bab., Fisch- und Delikatessenhdlg. (Lad.)
Krümpel, Leonh., Schuhwaarenhandlg. (Lad.).
Rittsteiger, Marie, Obst-, Gemüse- u. Milchhdlg. (Laden.)
Heß, H., Weinhändler.
*Schmitt, E. Jos., Kaufm.
Hartmann, Chr., Zahntechniker.
Hartmann, K., Dentistin.
Konrad, M., Schreiner.
11 Röll, Mich., Woll- u. Manufakturwaarenhdl. (Laden.)
Günther, P., Weingutsbesitzer u. Weinhändler.
Urlichs, L. v., Geheim-Rathswittwe.
12 Karmelitenkloster (Reurerkloster) m. Kirche.
Mayr, P. H. J., Prior. (Patres und Laienbrüder i. Abth. III.: Kirche.)
13 Schöner, M., Gastw. z. Elephanten.
*Stürmer, Georg, Charcutier (Filiale).
Lindner, E., Konditor.
Träger, Hans, Großfischhandlung (Filiale).
Solf, Josef, Uhrmacher.
Meder, Joh., Schuhmm.
Noichl, A., Intendant.-Diätar.
Lutz, Mich., Büttner.
Bär, Ad., städt. Bauaufs.
Neubert, Frdr., Lackirer.
Weiß, Nikolaus, Lackirer.
Albert, Seb., Tünchergeh.
Göpfert, Joh., Maurer.
Wegner, Gg., Lackirer.
Wirsching, G., Schreinergehülfe.
Klein, Ad., Schneiderm.
14 Husmann, Bernh. Heinrich, Kaufmann.
Brückmann, G., Mineralwasserfabrikant.
15 Kleinschroth, Johann, Metzgermeister.
Buhlheller, Ignaz, Leutnant a. D.
Ringer, Kath., Privatiere.
Sauer, Sofie, Privatiere.
Sauer, M., Buchhalter.
Röder, Hans, Uhrmacher.
16 Könn, Joh., Metzger.
Schneider, F., Schneidermeister.
Goldbach, Marie, Köchin.
Stark, Pet., Kondukteur.
Luther, Hrch., Mühlarzt.
Voll, Nikol., Steinmetz.
Voll, Babette, Zugeherin.
Reinstein, E., Zugeherin.

11) „Der Ostheimer Karthäuser Hof".
12) Ehemaliges Frauenkloster zur hl. Magdalena.

17 Ziegler, G., Metzgerm.
18 Schlereth, V., Bäckm.
Wirth, Ant., Fris. (Lad.)
Blank, Tob., Magistratssekretär.
Heinrich, G., Zahntechn.
Steinhart, F., Handelsm.
Wittmann, S., Registrat.
Alter, A. M., Privatiere.
Schneider, M., Zugeher.
Dorbert, Bab., Näherin.
Graf, Anna, Privatiere.
19 Sohn & Breunig, Kolonialwaarenhandl.
Breunig, Joh., Kaufm.
Troll, Peter, Maschinist.
Wurmthaler, A., Schneidermeister.
Marik, Joh., Vergolder.
Geis, K., Schreinermstr.
20 (Staatsärar.) *Kgl. Bauämter.
Strasser, Franz, k. Bauamtmann.
Strasser, Gg., Staatsbaupraktikant.
21 Karl, G., Privatiere.
Karl, Magd., Bäckerei und Weinwirthschaft.
Schmitt, M., Wagenwärtergehülfe.
Walck, M., pens. Lehrerin.
23 Herzog, P., Tanzlehr.
Römmer, M., Metzgerm.
Walter, Lenchen, Mehl- und Produktenhandlg. (Laden.)
Schwab, K., Mineralwfb.
Gerner, Val., Schreiner.
Fuß, Susanna, Zugeher.
Imkeller, Agn., Kleiderm.
24/26 (Staatsärar.)
*Harländer, J., Bezirksamtsdiener u. Hausm.
*K. Bezirksamt.
Hauerwaas, Friedrich, Bezirksamtmann und Regierungsrath.
25 Eisenmann, Bernh., Gasthof z. bayer. Hof.
27 (Eisenmann, Bernh.) Rübeck, Joh., Metzgerei.
*Gendarmeriebrigade, Gend.-Komp. v. Unterfr.
Anton, Sebast. Wilhelm, Buchhalt. u. Agent.
Schmitt, Anna, Wagenwärterswittwe.
*Schott, G., Mech. Werkst.
Schaller, Ott., Arztensw.
Herrmann, Josef, Gendarmerie-Wachtmeister.
Hagel, Gg., pens. Gendarmerie-Sergent.
Fritz, J., Gend.-Wachtm.
Keß, W., Gend.-Sergent.
Baier, Andr. Gendarm.
Altfuldisch, Fr., Gend.
Kaiser, Joh., Gendarm.
Fuchs, Joh., Gendarm.

23) Zum „Mohren".
25) „Zum breiten Hut".

Mattern, Fried., Gend.
Kimmel, Kil., Gendarm.
Teufel, Mich., Gendarm.
Pöhlmann, J., Gendarm.
29 Roth, Elise, Apothekerswittwe.
Mögen, Joh., Damenputzgeschäft (Laden).
Röll, Mich., Kaufmann.
Hübsch, Emma, Privat.
Hübsch, Mathilde, Privat.
Mohr, Ther., Privatiere.
Hoffmann, Aug., Apothekerswittwe.
30 (Stadtgemeinde.)
Laubender, Fr., Polizeiwachtmeister.
Kolb, Johann, Schutzm.
31 *Münch, H., Georg, Kolonialwaarengroßhdl.
Münch, Hildeg., Privat.
Münch, Karl, Kaufmann.
33 (Loster, Franz, Erben.)
Loster, Marie, Privat.
Pfeuffer, Karl, Privatier.
Gerstner, Elise, Oberförsterstochter (Theehdl.).
Thoma, Kath., Privatiere.
Gerstner, Anna, Oberförsterstochter.
Stahl, Franz, Schreiner.
Engert, Eva, Kleiderm.
Weidner, Regine, Zugeh.
Goldner, J., Spenglerm.
Mitländer, Elis., Wittwe.
35 *Hermanns, Franz, Apotheker.
*Bavaria-Drogerie.
Benz, G., Fouragehändl.
Wolf, August, Finanzrechnungskommissär.
37 Bauer, Mathilde, Oberamtsrichters-Wtw.
Schleglmünig, A., Bildh.
Mantel, Eulalia, Oberförsterstochter.
39 (Belschner, Karl, Brauereibes. i. Schweinf.)
Hitter, Joh., Gastwirth z. Straßenbahn.
Spiesberger, Frz., Friseur (Laden).
41 (Stadtgem. Würzb.) Alter Straßenbahnbetriebshof.
*Walter, Hans (Inh. Roth, Marie) Holz- u. Kohlenhandlg. (Lager.)
*Benz, Gottfr., Fouragehandlung (Betriebsr.)
Schmitt, J. Chr., landw. Düngemittel (Lager u. Comptoir).

29) Zur „Seufertsgruben."
35) „Zum rothen Löwen".

Scanzoni-Straße[1].

(I. [Pleicher-]Bezirk, früher

[1]) Benannt nach dem berühmten Gynäkologen Univ.-Prof. Geh.-Rath Scanzoni v. Lichtenfels.

I. Distrikt. Verbindet die Ziegelaustr. mit der Veitshöchheimerstr.)
C D 1.

10 (Kratz & Cie.)
Götz, Eva, Wittwe, Produktengeschäft.
Klumpf, Therese, Wittwe.
Backmund, Karl, k. Veterinär.
Helmling, Karl, Kaufm.
Engelbreit, H., k. Exped. I. Klasse.
Jaa, Lorenz, Expeditor.
Meyer, Konr., Ingenieur.
Hock, A., Wagenwärter.
Mees, M., Metzger-Ag.
Koch, M., Arztenswittwe.

Schalksberg-Weg.

(III. [Grombühl-] Bezirk Früher I. Distr. äußere Stadt. Am Schalksberg.)
G 1.

*Rieger, K., Professor.

Scheffel-Straße [1]).

(VI. [Rennweg-] Bezirk. Früher IV. Distr., äußere Stadt. Oestliche Parallelstraße zur Randersackererstraße.)
F G 7 8.

[1]) Benannt nach Josef Viktor von Scheffel, dem Dichter des Frankenlieds „Wohlauf, die Luft ꝛc."

7 (Brand, A., Baumstr.)
*Issel, H., Versicherungsinspektor.
Dupré, Ther., Verw.-W.
Schwaabe, E., Reg.-Forstbuchhalter.
Vocke, Ludwig, k. Bezirksamtsassessor.
Müller, E., Univ.-Quäst.
Reuter, Marg., Privat.
Geyer, G. A., pens. Lehr.
Lother, M., Lehrerswtw.
Uebelacker, A., Lehrersw.
8 (Brand, A., Baumstr.)
Staudinger, Fr., Buch- u. Kunsthändler.
Dinkel, Hans, Postadj.
Kaufmann, A., Gerichtsvollziehers-Wittwe.
*Rigel, A., Großhändl., k. Handelsr. u. Landrath.
Rigel, Julie, Privatiere.
*Arnold, K., Weingroßh.
Schubert, J. B., Lehrer.
Veit, Dr. G., prakt. Arzt.
Gottschalk, Sus., Wittwe.
Gottschalk, F., Kaufmann.
Bayer, B., Lehrerswtw.
Bayer, Adelh., Lehrerin.
Fischer, W., Buchhalter.

Schelling-Straße [1]).

(VIII. [Sanderau-] Bezirk, früher IV. Distr. Aeußere Stadt. Verbindet Keesburg- und Kantstraße.)
G H 7 8.

[1]) So benannt nach dem Prof. der Philosophie Friedr. Wilh. Schelling, welcher dahier vom Jahre 1803 bis 1808 an der Universität dozirte.

3. Zt. ohne Gebäude.

Schenk-Hof [1]).

(IV. [Neumünster-] Bezirk, früher II. Distr. Verbindung der Lang- u. Schustergasse.)
D 4.

[1]) In welchem die Domherren früher große Kellereien hatten und Wein „ausschenken" ließen.

1 Grundel, A., Häfnerm.
Säger, Georg, Büttner.
2 *Mayer, Gg., Kaufm.
*Wolpert's, G. Philipp Erben, Seilerwaaren und Oelhandlung.
Söllner's Wtw., Kleidermagazin (Laden).
Fuß, Ed., Korbm. (Laden).
Haas, Elisabeth, Damenschneiderin.
Zeller, Peter, Schriftsetz.
3 Marold, Geschwister. Halbig, Weber- u. Schnittwaarenhändler (Laden).
Zapf, Ther., Wtw., Drechslergeschäft (Laden).
Oppmann, Sofie, i. F. Seyß, Schuhwaarenhdl.
Fröhlich, Burk., Metzgermeister (Laden.)
Jäger, Franz, Zeugschmied (Laden.)
Rix, A., Schuhm. (Werkst.)
Marold, Marie, Privat.
Marold, Marg., Privat.
Marold, Anna, Privat.
Oppmann, F., Monteur.
Borst, K., Posamentier.
Kühl, M., Südfrüchtenhandlg. (Verkaufsstand.)
Lausch, Käth., Nägelhdlg. (Verkaufsstand.)

Schießhaus-Straße.

(VIII. [Sanderau-] Bezirk, früher IV. Distr. Aeußere Stadt. Beginnt am Ende der Sanderglacisstraße, links vom alten Schießhaus und läuft parallel dem Main.)
D 6.

5 Korps Rhenania.

5) Erbaut 1725 vom Fürstbischof Franz von Hutten.

Kraus, Johann, Hausmeister u. Korpsdiener.
7 Schad, M., Fuhrm.-W.
Bauer, Nik., Lohnkutsch.
Schad, N., Fuhrwerksb.
Nunn, Alb., Kutscher.
9 (Turngemeinde, e. V.)
Binder, A., Kistenhdlr.
Binder, Bab., Wäscherin.
Beck, St., Vereinsdiener.
11 Werthmann, Restaur.
Bechold, J., Schreiner.
Thorwarth, A., Holzspalt.
13 *Heeg, Ph. i. F. Jos. Heeg, Dachdeckermstr. u. Blitzableiterverfertiger.
*Heeg, Bab., Inh. eines Bleichwasens und einer Trockenhalle.
14 (Stadtgemeinde.)
Albert, B., Waschanstalt.
15 (Wirth, Joh., Schulbankfabr.)
Dotter, Th., Drechslerm.
Seitz, B., Gefängnißaufseher.
17 *Wirth, Kunstschreiner u. Schulbankfabrikant.
Kaspar, Seb., Korrektor.
Kaspar, Jos., Maurer.
Hein, Gg., Kutscher.
19 Schramm, Büttnerm.
Wappes, J., Anstaltsbote.
Schwerd, Jos., Taglöhn.
19a *Langenberger, Maler, Lackirer u. Tünchermeister.
19½ Pixis, H., Professor am Realgymnasium.
Weinack, H., Kapellmeist.
21 *Egelhaaf, H., Holzhdl.
23 (Egelhaaf, H. u. **Karl,** Fr.)
Tief- u. Hochquaianlage, rechtsmainische. (Baubureau).
Röttinger, F., Intendant.-Registrator.
Kronewald, Anna, Priv.
29 (Hofmann, R., Arch.)
Mark, P., Gärtner.
31 Pfeifer, H., Gärtner.
Adelmann, Val., Schriftsj.
Preuß, M., Erdarbeiter.
33 sieh. Main-Gäßch. **6½.**
35 Dicker, Kunstgärtner.
39 (Stadtgemeinde.)
Issig, S., Schuhmacher.
Issig, A., Viktualhdlerin.
Pfrang, M., Wäscherin.
Bittner, W., Erdarbeiter.

Schild-Hof [1]).

(VII. [Peter-] Bezirk, früher IV. Distr. Innere Stadt.

[1]) Früher „Hof zum Schild" genannt, in welchem ein Geheimrath Schild ehem. wohnte.

Zwischen der Neubau- u. Stephanstr.)
E 5.

1 Schmitt, L., Kunsthdl.
Dorer, Oskar, Musiker.
2 Spiegel, Th., Lohnkutscherei-Besitzer.
Krönert, Bab., Modistin.
3 (Frhrl. v. **Groß**'sches Fideikommiß.)
Adam, Mor., Metalldreh.
4 Seufert, J. M., Priv.
Hauser, Rosina, Wittwe.
Sauer, Friedr., Maurer.
5 (Marienanstalt.)
Krampert, Kasp., Lackirer.
Gräb, Dorothea, Priv.
Schilling, L., Schriftsetzer.
Weippert, L., Arbeiter.
Kiesel, Sofie, Näherin.
Schüll, Bab., Privatiere.
Wolz, Sebast., Privatier.
6 (Müllerklein, Barb.)
Weth, El., Zugeherin.
Stahl, J., Zitherlehrer.
Härtlein, Barb., Wittwe.
Flettner, Mich., Dienstm.
Binder, L., Buchhalter.
Fischer, D., st. Arbeiter.
Leußer, Gg., Privatier.
Schäfer, Gg., Lackirer.
Amend, Magdal., Wtw.
Dörfner, Barbara, Priv.
Wieland, Joh., Erdarbeit.
Vogt, Mich., Schreiner.
Vogt, Gottfr., Magazin.
Seubert, Rosine, Zugeher.

Schiller-Straße.

(VIII. [Sanderau-] Bezirk, früher IV. Distr. Aeußere Stadt. Zieht von der Sanderglacisstr. aufwärts zur Friedenstr.)
F 6.

2 (Siegler, G., Baumstr.)
Fehrer, M., Reisender u. Kolonialw.-u. Spezereih.
Fehrer, Joh., Maschinist.
Dürr, Bab., Zimmerersw.
Hecht, Karl, Weinhdlr.
Kissinger, Sofie, Privat.
Stubenrath, Dr. F. K., pr. Arzt u. Privatdoz.
Schuler, B., Amtsrichter.
Sauer, Joh., Aufschlagsverwalterswittwe.
Henn, Rosa, Kleidermach.
Renner, Betty, Oberamtsrichterswittwe.
Franz, J., Buchhdlgsdien.
Franz, Ludw., Ingenieur.
3 Raßdörfer, P., Bureau für Landwirthschaft.
Hauch, H., Gymn.-Lehr.
Rigel, Frz., Kaufmann.
Wohlfarth, Th., Privat.
Rost, Anna, Privatiere.

4 Hirsch, Fr., Weinhdlr. i. F. J. K. Göpfert.
*Reinstein, Alfred, Weingroßhändler.
Mühler, K., Major.
Hirsch, Frz. Joh., Kaufm.
Schellenberger, Anton, Kanzleibeamter.
5 Weinkämmerer, Amt., Rentamtmann.
Mollinari, D., Maurer.
Mollinari, F., Maurer.
Werner, Fried., Wittwe.
Eckhoff, Bab., Direktrice.
Gleser, Kath., Privatiere.
Müller, Jon., techn. Rev.
George, Bab., Pensionist.
Kobras, Seb., Schutzm.
6 Schwab, J., Privat., Inh. einer Pension.
Nusser, F. X., Postoffizial.
Althauser, E., Schauspiel.
Siegmund, A., Weinhdl. (Kellerei).
7 Klier, Henriette, Priv.
Hüttner, H., Sekr.-Assist.
Jäger, L., Privatiere.
*Friedrich, R., Weinhdl. i. F. Fritz Bäuerlein Nachfolger.
Grömling, Bab., Privat.
Stenger, Anna, Rechtsanwaltswittwe.
Willert, Ad., Kutscher.
8 Dietrich, B., Wittwe.
Brems, Otto, Maschinenmeister.
Feldt, Rud., Schriftsetzer.
Kleinschnitz, Hermann, Sekretariatsgehülfe.
Körber, Dr. med. J. M., Medizinalrath und Bezirks-Arzt.
*Gutmann, Weingroßh.
Reuß, Marie, Privatiere.
9 Heilmayer, p. Apothek.
Omeis, Dr. Th., Direktor d. Kreisversuchsstation.
Nitzsch, Otto, Bauamtsassessor.
Pfeuffer, Binchen, Weinhändlerswittwe.
David, G., Weinhändler.
Euler, W., Schneider.
Reichenbecher, El., Sekr.-Wittwe.
Schuler, Frz., Schreinermeister.
10 *Wallenstätter, Fritz, Weingroßhändler.
Sodeur, Dr. G., k. prot. Pfarrer.
Wallenstätter, M., Privat.
Kamm, Josef, Büttner.
Sendelbach, R., Wittwe.
Deppisch, G., Schreinermeister.
Neugebauer, P., Diener.
*Steinberger, M., Weinh.
11 *Schwab, C., Weingroßhändler.
Schloß, Eva, Arbeiterin.
*Schwab, Karl, & Cie., Weingroßhandlung.
Schultze, Hugo, Professs. a. d. Musikschule.
Langenmayr, H., Gen.-Major z. D.
12 Weisensee, G., Stadtschullehrer und Lehrer der Stenographie.
Sternecker, J., Schutzm.
Schmidt, M., Weinhdl.
Schmidt, Wolf, Sohn, Wein- u. Spirituosenh.
Schaffsteck, Fr., Oberamtsrichter.
Bodenstein, V., Reg.-Fktr.
Maier, Karl, Portier.
Grosch, Anna, Näherin.
Grosch, Rosa, Näherin.
13 Müller, C. Th., Weingroßhändl. u. Hoflief.
Bachmann, A., Fabrikarbeiter.
Stern, Ferd., Privatier.
Strumpf, Ed., Privatier.
15 Will, A., Privatier.
Pasquai, Joh., Wittwe.
Dietmann, Amt., p. Lehrer u. Kolonialwaarenhdl.
Ringelmann, F., Lehrer.
Ringelmann, Ph., Lehr.-Wittwe.
Ach, Marg., Arztenswe.
Popp, Marg., Wittwe.
Dürbeck, F., Turnlehrer.
Drehmann, Th., Kaufm.
Pfeuffer, Nikolaus, Priv.
Caprez, Katharina, pens. Seminar-Lehrerin.
Caprez, Helene, Lehrerin.
Tempel, Bab., Näherin.

Schloßgasse, siehe: **Breite, Erste** und **Obere Schloß-Gasse.**

Schmalz-Markt.

(IV. [Neumünster-]Bezirk, früher II. Distr. Zwischen der Schuster- u. Blasiusg.)

E 4.

1 Wahl, J. B., Kürschnermeister.
2 Müller, J. B., Privat.
Jünger, Heinr., Schuhwaarenhandlg. (Laden).
Schott, Ferd., Metzgermeister (Laden).
3 Bauer, Ph., Restauratr.
4 Burlein, Fr., Bäckerm.
Meckelein, Gg., Privat.
Ramser, Marg., Damenschneiderin.
5 *Klee, M., Metzger.
Plettner, O., Kaufmann.
Schwarz, Käse- u. Milchh. (Laden).
6 (Freudenreich, Gebr.) Freudenreich, J., Damenkonfekt., Mode-, Weiß- u. Trauerwaaren.
Freudenreich, A., Kaufm.
Reuß, L., Kohlenhändler.
Freudenreich, M., Kaufm.
Freudenreich, L., Kaufm.
8 Autsch, J. B., Kurz-, Weiß- u. Wollwaarenh.
Neumann, S., Agent.
Haager, Agnes, Oberamtsrichterswittwe.
Busch, Mar., Wärterin.
10 Stock, And., Bäckerm.
Adler, Eva, Bäckerswtw.
Broili, Otto, Landwirth.
Eusemann, A., Schutzm.
12 *Schum, Eisenhändl.
Schum, Richard, Kaufm.
Schum, Gottl., Kaufm.
Kuhn, Glas- u. Steinguth.
Petschmann, Fr., Bahnkondukteur.
Putz, Joh., Schneiderm.
Hipfel, Barb., Kleiderm.
Konrad, Seb., Schutzm.
Berberich, Chr., Hausd.
Betz, A., Kondukt.-W.

6) „Zur kleinen weiten Thüre".
12) „Zu den großen goldenen Knöpfen".

Schönborn-Straße[1]).

(IV. [Neumünster-]Bezirk, früher II. Distr. Verbindet den Kürschnerhof und Marktplatz mit dem Dominikanerplatz.)

E 3.

[1]) Benannt nach den beiden kunstsinnigen Fürstbischöfen Grafen v. Schönborn: Johann Philipp (1719—1724), welcher den Bau der Residenz begann u. Friedrich Karl (1729—1746), welcher ihn 1744 vollendete; die Straße hieß vor ihrer Verbreiterung „Sandgasse", jedenfalls nach der Bodenformation, weil hier der Sand in Stein überging.

1 Lesch, Fr. sen., Reiseartikel u. Lederwaaren-Fabrik u. Galanteriewaarenhändler (Laden).
Kaufmann, Klara, Inh. der Frankf. Damenmäntelfabrik (Laden).
*„Sabako", Tabak- und Cigarrettenfabrik, Inh. Gust. Meyer.
Klüpfel, Hans, Photogr.
Klüpfel u. Wedel, Atelier für Photographie.
Kießling, K., Privatier.
*Seißer, Dr. Rud., Arzt.
Nikles, Adolf, Kaufmann.
Bausen, Andr., Friseur.
Bausen, D., Maschinenstrickerei.
2 (Günthert, Fr., Bankgeschäft.) Bureau.
Meyer, S., Hut- u. Schuhlager (Laden).
*Spiegel & Wels, Herrenkonfektion (Laden).
Stenger, Dr. K., Spz.-Arzt.
Stenger, H., pr. Apoth.
Bitterauf, A., Kaufmann.
Bundschuh, Ph., Buchhltr.
Ihlée, Anna, Maschinenstrickerin.
Ihlée, Em., Maschinenstrickerin.
3 *Rückoldt, H., Kaufm.
*Postamt I.
*Müller, Dr. J., Privatd.
Kirchner, Fried., Bankier.
Wiersbitzky, O., Kaufm.
Hoffmann, Ed., Hauptm.
Kieffer, Christ., Privatier.
*Harth, Peter, Baumaterialienhandlung.
*Stern, B. M., Kaufm.
Weigand, Gg., Packetbote.
4 (Heßdörfer, Georg, Kaufmann.)
*Hauter, H. (Inh.: Raab, Alb.), Manufaktur- und Modewaaren-Handlg. (Laden).
*Speyer's Schuhwaarenhandlung, Inhaber: S. Schwarzschild.
*Schmidt, Dr. A., pr. Arzt.
Gaßner, Dr. U., Generalarzt z. D. m. d. Rang als Generalmajor.
Oesterreicher, M., Uhrengeschäft.
5 Bouffier, Jak., Tapezier u. Möbelfabrikant.
Hoffmann K., Spez.-Parf.
Schlossareck, H., Drechsl., i. F. Sündermann Nflg.
*Prozeller, M., Schweinemetzger.
*Mayer, C., Architekt.
*Gräter, Wilh., Kaufm.
Pahl, Otto, Graviranst.
Müller, J., Postoberkond.
Schedlbauer, Privatiere.
6 *Heßdörfer, G., Kaufm.
*Guttmann, S., Modewaarenhandlung.
*Raab, Albert, Kaufm.
Pflaum, Ther., Rentiere.
Götz, Gg., Säcklermstr.
Wahl, Anna, Rentiere.
Brandl, G., k. Oberamtsr.
Meyer, S., Schuhwhdlr.
Prößler, Marg., Wittwe.
Merklein, Walb., Wtw.
7 Stöber, G., Fabrik chirurg. Instrum. und Bandagen, Orthopädist und Sanitätsbazar.
Diem, L., Inh. Johann Martin, Schuhw.-Hdlg.
Vobis, N., Produktenhdl.
*Schwarz, M., Charc. (Laden.)

Stöber, Karl, Kaufmann.
Kolb, El., Putzgeschäftsinhaberin.
Otto, Joh., Bauaufseher.
Bäuerlein, Dr., Hofrath.
Stelzer, Dr. A., pr. Arzt.
Christ, Sofie, Lehrersw.
Büchold, Gg., Briefträg.
Schmidt, Marg., Priv.
Grieb, Adam, Wagenw.
Zimmermann, J., Hausmeister.
8 *Korb, Anton, Kaufm., i. F. Korb & Schreiber, Mode- u. Manufakturwaarenhandlung.
*Central-Hotel.

Schönlein-Straße[1]).

(I. [Pleicher-]Bezirk, früher I. Distr. Aeußere Stadt. Führt von der Pleicher Glacis- zur Harfenstraße.)

D E 1 2.

[1]) Zur Erinnerung an den berühmten Mediziner Johann Lukas Schönlein, Professor der Therapie und inneren Klinik, 1793—1864.

3 Rindfleisch, Dr. E. v., Geh.-Rath, Univ.-Prof.
Correns, Mar., Wittwe.
4 *Hofmeier, Dr. Max, Univ.-Prof. und Direkt. d. Univ.-Frauenklinik.
5 (Gabler, P., München.)
Christ, S., Hausmeister.
Salomon, M. Chr., Inspekt.-Wittwe.
Karch, Ad., Privatier.
*Koenig, K., Ingenieur.
Köllner, Chr., Prokurist.
Müller, Joh., Garn.-Bauinspektor.
Eitzenberger, M., Bahn-Obererpeditor.
Hartling, F. A., Ober-Inspektor.
Pfister, Joh., Posterped. I. Klasse.
6 Reeg, Theod., Privat.
Hack, Anna, Lehrerin.
Ehehalt, Frid., Stabsarzt.
Sopp, Em., Försterswtw.
Fischer, W. R., Lehrer.
Werner, Theod., Kaufm.
Fischer, J., Eisenbahnadj.
Neugebauer, Wendelin, Wagenwärtergehülfe.
7 *Siedentopf, W., Universitäts-Mechaniker.
Ammon, Elise, Büglerin.
Göhring, Mina, Wtw.
Küneth, Hans, Posterp.
Völckel, M., Verw.-Wtw.
Lindner, Dr. Friedrich, Regierungsaccessist.
Mebold, Christof, Assist.
Mend, J. B., Kaufmann.
Konrad, W., Privatiere.
Fritz, Joh., Lokomotivf.
8 Stock, J., Weingroßhändler.
Roth, H., Oberleutnant.
Bätz, Konrad, Ingenieur.
Schimmel, W., Kaufm.
Ehrensberger, August, Praktikant.
Lippert, M., Kamink.-W.
Vaillez, Frida, Privat.
Issig, Mich., Zuschneider.
Wollenberger, Bertha, Privatiere.
9 (Schacht, Gg., Baum.)
Thorwart, M., Hausmstr.
Heinlein, S., Baurath.
*Kahn, Mayer, Privat.
*Kahn, Wilh., Kaufm.
*Schwabacher, W., Kfm.
Asmussen, O., Ingenieur.
Kümmet, K., Stationsd.
Fischer, J., pens. Lokomotivführer.
Knierer, Kl., Wittwe.
Habermann, H., Eisenbahnadjunkt.
Schumm, Hrch., pension. Wechselwärter.
Schumm, A., Posament.
10 Korps Nassovia. (Korpshaus.)
Kolb, A., Korpsdiener.

Schönthal-Straße[1]).

(V. [Dom-] Bezirk, früher III. Distrikt. Zweigt von der Domerschulstraße an der alten Universität ab und mündet bei der Neubaukirche in die Neubaustraße.)

E 4.

[1]) Benannt nach dem Schönthaler Hof (Nr. 6).

2 Stuber, Hed., Komr.-Wittwe.
*Stuber's Buch- und Kunsthd. (Rich. Lorentz.) (Laden.)
*Ballhorn & Cramer Nchf. (Rich. Lorentz), Verl.-Buchhdl. (Laden).
*Kittel, Dr., Hnd.-K.-Sek.
*Sekretariat d. Handelskammer.
Lippmann, Adolf, Kaufm.
Goldschmidt, E., Wäsche- u. Ausst.-Geschäftsinh.
4 *Trabert, B., k. Hofl., Schuhmachermeister.
Borst, Karl, Privatier.
Hopf, J., Postoberpacker.
Dornberger, Gg., Pens.
Vogt, Karl, Wagenw.
Götz, Therese, Wittwe.
Götz, Chr., Maschinenm.
6 Schramm, J., Rest. z. Schönthalerhof.
Stuber's, A., Verlag (C. Kabitzsch).

[6]) Zum Schönthaler Hof.

Buri, Fr. (Hesselbach's Nchf.) Kunststickerei, Paramenten- u. Fahnenfabrik.
Wohlleben, Fr., Anwalts-Buchhalter.
Eichner, Aug., Reisender.
Reiß, Frdr., Schuhmm.
Frankonia, Korpskneipe.

Schottenanger[1]).

(X. [Zellerau-] Bezirk, früher V. Distr. Zwischen der Zellerstraße und der Alten Kasernstraße.)

C 3.

[1]) Benannt nach dem ehem. Schottenkloster Nr. 15.

1 Wolf, Gg., Fuhrwerksbesitzer.
Schäb, Jos., Weinbergbesitzer.
Scholl, And., Depotarb.
Schaßberger, A., Taglöhn.
Schönberger, L., Magaz.
Lieb, Hans, Mechaniker.
Schmitt, J., Fremdenführ.
Spitznagel, S., Erdarb.
2 Neumann, Weinhdlrw.
Neumann, Weingroßhdl.
Behringer, J., Reisender.
3 Albrecht, Weinbergbes.
Albrecht, Jsab., Weinwirthin z. Rebstock.
Stöcklein, B., Brauereigh.
4 Härtnagel, Privatiere.
Kemm, Babette, Wittwe.
Holleber, Kar., Bierf.-W.
Neuß, Joh., Bierführer.
Schmidt, Josef, Kärner.
5 (Staatsärar.) Train-Stallung.
6 Reichert, Ph., Privat.
Reichert, A., Oekonom.
Walter, A., Zugeherin.
Reiß, Adolf, Schreiner.
7 Reichert, B., Oekon.-W.
Reichert, Mich., Oekonom.
Reifenberger, B., Taglöh.
8 (Staatsärar.) *Train-Depot.
9 Koch, Bab., Händlerin.
Schmitt, K., Zugeherin.
Rößer, Gg., Taglöhner.
10 *Weber, Landger.-Direktor.
Mieg, Rich., Oberleutn.
Mieg, E., Privatiere.
11 (Klingler, Geschwist.)
Lenz, Babette, Wittwe.
Gruber, Th., Kaufmann.
Oppel, L., Hauptm. a. D.
Adam, W., Weißnäherin.
Aßmann, R., Schneidermeisterswittwe.
Veth, Georg, Reisender.
Huska, Marg., Privatiere.
13 *Stöhr, K., Weingutsbesitz. u. Magistratsrath.
Fessel, Dr. Franz.
Huther, Gr., Privatiere.
Kleinlein, R., Wäscherin.
15 (Staatsärar.) *Garn.-Lazar. u. Schottenkirche.
Burger, Phil., Laz.-Insp.
Wagner, L., Hausdiener.
Ullrich, E., Militärpfarr.
Ullrich, Kar., Arztenstocht.

Schürer-Straße.

(VI. [Rennweg-] Bezirk, früher I. Distr. Aeußere Stadt. Zieht links von der Schürer'schen Tabakfabrik, ostwärts.)

G H 3.

7 (Dietz, J. B., Komm.-Rath).
Jakob, J., Kutscher.
9 (Herber, Fabrik.-Wtw.)
Beez, M., Kutscher.
15 (Dietz, J. B., Komm.-Rath.)
Kneipp'sche Naturheilanstalt. (Bademeister: Schwarzer, Josef.)
17 (Schürer, J., Tabakf.)
Hümmer, J., Fabrikbüttn.
Hümmer, J., Metalldreh.

Schützen-Straße.

(X. [Zellerau-] Bezirk, früher V. Distr. Fortsetzung der Jägerstr. gegen die Zeller Waldspitze zu.)

A 4.

— **(Kinzinger**, J. B., Brauereibesitzer.)
Gutbrod, B., Oekonom.

Schuster-Gasse[1]).

(IV. [Neumünster-] Bezirk, früher II. Distr. Verbindet die Domstraße mit dem Marktplatz.)

E 4.

[1]) Ehemals die Judengasse.

1 *Wagner, G., Schweinmetzger.
2 Hamburger, Adolf, Herrengarderobegesch.
Zacharias, Rud., Bazar (Laden).
Blumenthal, Kaufmann.
Söder, M., Schutzmann.
3 (Schuchbauer, R., Kuratel.)
Appl, J., i. F. Schuchbauer, Friedrich, Messerschm.-Geschäft (Laden).

Schuchbauer, Karl, Messerschmiedmstr.
Herlitz, Cr., Schneidermeisters-Wittwe.
Hofmann, A., Perrondiener.
Häfner, Joh., Schreiner.
4 *Schlier, Fritz, Kaufm.
*Schlier, K., Weiß-, Woll-, Schnittw.-, Betten- und Bettfedern-Hdlg., Ausstattungsgeschäft.
5 Treppner, Buchbinder.
Treppner, jr., Buchbinder.
Tasch, Chr., chem. Wäsch. (Laden.)
Mennig, Mich., Obsthdlr.
Mennig, Joh., Anwaltsbuchhalter.
Stürmer, G., Schutzm.
6 Rügamer, Bürstenfbkt.
7 Rüffelmacher, S., Messerfabrikant.
8 Riedner, K., Messerschmiedswittwe.
Riedner, K., Messerschmiedmeister.
Grübel, Anna, Wäscherin.
Ballmann, Em., Kaufm.
Werrlein, B., Wäscherin.
Werrlein, Barbara, Telephonistin.
9 Mangold, J., Kaufm.
Gieger, Fr., Samenhandl. (Laden.)
Gutmann, M., Modewhdlg. (Laden).
Dörflein, A., Bürstenfabr. (Laden.)
Schäffler, O., Privatiere.
Schott, Ferd., Metzger.
10 Kaffer, Herm., Postexpeditor I. Kl.
Günthert, Ant., Schuhm. (Laden.)
Flegler, Gg., Schweinem.
12 Gündert, A., Schuhmachermeister.
Schmidt, Chr., Metzger.
Deppert, B., Gärtnerin.
14 Gehring, K., Kolonial- und Spezereiwaaren.
Schill, A. F., Vorarb.
Schill, K., Plisseepresserei.
Zapf, Th., Drechslersw.
Joß, Katharina, Wittwe.

Schutt-Gasse.

(I. [Pleicher-] Bezirk, früher I. Distr. Innere Stadt. Verbindet die Gerberstr. mit der Pleicherschulg.)
D 3.

1 (Mattern, Sofie, Konditorswittwe.)
Viernickel, Gg., Auslauf.
Voll, B., Maurer.
Platz, Pet., Hausdiener.
Wütscher, Mart., Maurer.
Hügel, Babette, Kleiderm.
Koch, K., Fuhrwerksbes.
Schilderl, M., Wäscherin.
Scheuermann, J., Güterf.
Ziegler, Fr., Taglöhner.
Baier, Anna, Wittwe.
Baeth, Gertraud, Privat.
Schlichthorn, E., Zugeh.
Imhof, Karl, Schneider.
Koch, Joh., Fuhrmann.

Schwanen-Hof [1]).

(V. [Dom-] Bezirk, früher III. Distr. Zwischen der Büttner- u. Augustinerstr.)
D 4.

[1]) Vom „Hof zum Schwanen".

1 Götz, J., Schuhmm.
Gütling, J., städt. Arb.
Spiegel, Ludw., Lackirer.
2 Manger, A., Schutzm.
Baumann, Anna, Verkäuferin.
Schmitt, Bened., Lackirer.
Greier, Georg, Maurer.
Panzer, M., Dienstm.-W.
Rausch, Peter, Kutscher.
3 Vogt, Jos., Landwirth.
Fehrer, Jak., Schuhmm.
Starz, B., Erdarbeiter.
Beh, Leonh., Bahnarbeit.
Bühler, J., Bahnarbeiter.
Feineis, A., Maurergeh.
Hümmler, W., Glaserg.
4 (Wecke, F., Schlosserm.)
Rüger, K., Fabrikarbeiter.
Heck, Th., Obsthdl.-W.
Rügemer, Apoll., Schriftsetzers-Wittwe.
Janton, Jos., Korrespond.
5 Schübel, K. sen., Priv.
Schübel, K. jun., Darm- und Schmalzhandlung (Comptoir).
Kuß, Adolf, Friseur.
Wachtel, Dion., Schneid.
Scholz, C., Wittwe.
Scholz, J., Maschinensetz.
Wolf, Bab., Zugeherin.
6 Wecke, Fr., Schlosser. (Werkstatt.)
Neubauer, J., Cementeur.
Frey, Fried., Musiker.
Martin, Joh., Arbeiter.

Schweinfurter-Straße.

(Südlich der Bahn: II. [Hauger-], nördl. d. Bahn: III. [Grombühl-] Bezirk, früher I. Distr. Aeußere Stadt. Fortsetzung der verlängerten Semmelstr. gegen Nord-Osten zu.)
G H 5.

1/2 (**Hofmann**, J., Priv.)
Gerst, Ed., Weingroßhdlr.
Ott, Fritz, Kaufmann.
Kauffmann, Jak., Privat.
*Schloß, M., Weingroßhl.
Weiß, Eveline, Landger.-Direktorswittwe.
Spies, R., Lehrer.
Gerber, H., pr. Apotheker.
Gerber, St., Posterpedit.
Gurdan, P., Geschäftsreisender.
1/3 ***Sendelbach**, B., Kfm.
Gofferjé, Anna, Arztenswittwe.
Schmidt, H., Direktionsr.
Schmidt, A., Major z. D.
1/4 **Oberländer**, Albert, Freiherr von.
Dacter, Wilhelm, kais. Bank-Kassirer.
Schmidt, K., Privatiere.
1 (Baer, A., Bahnhofrest.)
Mohr, Emil, Holzhdlg., i. F. Mohr & Co.
Scheder, Fr., k. Ober-Regierungsrath.
Scheder, Fr., Reg.-Accessf.
*Lüpsch, G., Kaufmann.
Freyburger, M., Privat.
2 *Eckert, F. M., Schneidemühlb. u. Holzhändler.
Brendler, Wilh., Kutscher.
2 1/2 (**Eckert**, Franz Mich.)
Goldstein, Lor., Platzm.
Geys, Ernst, Weinessig- u. Liqueurfabrik.
3 (Reichsbank).
Unbewohnt.
3 1/2 (**Flum**, W., Papiergroßhändler.)
Röser, Kath., Priv.-Wtw.
Maier, J., Privatier.
Scherpf, M., Oberlandg.-Rath.
Löwenhein, Alois, k. Forstrath.
3 1/3 ***Flum**, Wilhelm, Papiergroßhändler.
*Flum & Lampert, Papiergroßhandlung.
Schmitt, Joh., Privatm.
Krauß, L., Ober-Kriegsgerichtsrath.
*Flum, Fr., Papiergroßhändler.
3 1/4 ***Prym**, Dr. Friedr., Univ.-Professor.
Gundel, M., Kutscher.
4 (Belschner, Gebrüder Brauereibes. in Schweinfurt.)
Restauration Schneidersкeller.
Hager, F. Restaurateur.
5 (Buchner, A., Kommerzienrathswittwe.)
*Buchner, F., Ingenieur.
*Buchner, H., Ingenieur.
Guckenberger, Johann, Kunstgärtner.
Guckenberger, L., Schneiderin.
6 (Dietz und **Marc.)**
Kees, J., Maschinenmstr.
Hahn, M., Privatiere.
Lang, F., Fabrikinspektor.
Gräf, Michael, Fabrikschreiner.
Häusler, Franz, Arbeiter.
Wagner, Friedrich, Maschinengeh.
Veth, Johann, Heizer.
6 1/2 (**Dietz** und **Marc.**
Küchle, W., Kunstgärtn
7 *Buchner, Friedrich Baugeschäft.
*Buchner, Anna, Kommerzienrathswittwe.
Sauer, Joh., Kutscher.
8 (Dietz und **Marc.)**
Braun, Lor. Aquar.-Fabr.
Braun, Chr., Monteur.
Weis, Fr., Maschinist.
9 *Dietz, J. B., Fabrkt. und Kommerzienrath.
***Marc**, E., Wittwe.
Modl, M., Hausmstrin.
Christoph, Fr., Verwalt.
Rügamer, J., Herrschaftskutscher.
Thalheimer, Jos., Fabrikkutscher.
*Thaler's, C., Söhne, Kunstwollfabrik.
10 Holzbauer, Gg., pens. Wagenwärter.
11 (Dietz und **Marc.)**
Badum, Seb., Gärtner.
13 *Schneider u. **Eigner**, Mehl- und Landesprodukten en gros. (Compt.)
Finster, Chr., Buchhalter.
Rausch, G., Fuhrmann.
15 (Stadtgem.) Examinatorhaus. Zolleinnehm.
Reinfelder, M., Examin.
20 (Buchner, Friedrich, Baumeister.)
*Kastanienbaum, Hadern- und Knochenhdlg. en gros.
Fuß, N., Dienstknecht.
Seemann, Gg., Werkmstr.
— **Buchner's** Kalkofen.
Ortlauf, Sim., Taglöhn.
Ziegler, K., Wagnergeh.
Karg, Josef, Wagnergeh.
Mitesser, L., Taglöhner.
— (**Morelli**, S., Großh.) Lagerhaus.
Scheller, F., Magazinier.
— (Gifthütte.) (**Rosenblatt**, A., Mühlbesitzer.)
Keimm, Johann, Glaser.
Rückert, Fr., Maschinenhausgehülfe.
— (**Weindling**, Moritz, Großhändler.)
Ebert, Andr., Hausmstr.

Sedan-Straße.

(X. [Zellerau-] Bezirk, früher V. Distr. Von der Frankfurterstraße, westlich der neuen Infant.-Kaserne, gegen den Main herabziehend.)

A 2 3.

— **(Brauhaus Würzb.)** früher Wasserhaus.
Müller, Joh., Maurer.

Seelberg-Straße.

(VI. [Rennweg-] Bezirk, früher I. Distr. Aeußere Stadt. Zieht von der Annastraße östlich zur Konradstraße.)

H 4.

1 (Gabler, Fr. L., Bierbraereibesitzer.)
Biedermann J., Schmied.
Küffner, K., Prokurist.
Riegler, Joh., Gärtner.
Rückel, Michael, Gärtner.
Geier, Nik., Maschinenm.
2 (Leipold, Ant., Architekt.)
Bluth, Karl, Kaufmann.
Rauchenberger, Otto, Hauptmann.
Schweich, Leop., Rentier.
Werner, Rudolf, Kaufm.
Ebermaier, M., Hauptm.
Ammon, Joh., Hausmstr.
3 (Leipold, A., Architekt.)
Neubau.
5 (Leipold, A., Architekt.)
Korzendorffer, Johann, Bauführer.
Legène, Rita Cardozo, Konsulswittwe.
7 *Geier, A., Tüncherm.
***Geier**, W., Tünchermstr.
Geier, Gebr., Tüchergeschäft.
Schaffer, L., Kaufmann.
Hörath, Hans, Postadjkt.
Pfeiffer, A., Ober-Zahlm.
Steinert, Gg., k. Posterp.
Müller, Jos., Posterpedit.
Fikenscher, S., Pfarrerswittwe.
Weber, M., Telephonarb.
8 (Leipold, Anton).
Dietl, Herm., Hauptmann und Batteriechef.
Kretschmar, Th., Kaufm.
*Weiß, Otto, Bankdirekt.
Happ, F., Direktionsassessor.
Müller, A., Regierungsbaumeister.
Boy, Ludw., Oberleutn.
Weindl, L., Buchdrucker.
Rößner, Gg., Kutscher.

Seinsheim-Straße[1].

(VI. [Rennweg-] Bezirk. Im Frauenland, Fortsetzung der Valentin Beckerstraße zum neuen Schullehrerseminar.)

H 5 6.

1) Seinsheim, Ad. Friedr. Graf von, Bischof, errichtete im Jahre 1774 das erste Schullehrerseminar und erließ im Jahre 1775 eine neue Schulordnung.

—**Müller-Schiedmayer**, E., Pianofortofabrikant (Sommerwohnung).

Semmel-Straße[1].

(II. [Hauger-] Bezirk, früher I. Distr. Innere Stadt. Führt von der Theaterstraße in östlicher Richtung zur Schweinfurterstr.)

F 2 3.

1) Der Name der Straße kommt angeblich von einer dort bestandenen „Seemühl", nach anderer Ansicht von Semilares, Semelare (Bäcker).

1 Bauer, Joh., Gasthofbesitzer z. Stadt London.
Meiler, Joh., Schneidermeister.
Dill, Georg, Büttner.
2 *Bürgerspital z. hl. Geist.
*Bürgerspital-Rentamt.
Hünnerkopf, K., Hausm.
Müller, Otto, Gärtner.
Wiener, Mart., Kutscher.
Hofmann, K., Hausdien.
Christ, Jos., Mühlpächter.
Hellmuth, K., städt. Bauaufseher.
Besel, M., Privatiere.
Becker, Alois, pens. Accisnachgeher.
Göbel, Elis., Privatiere.
3 Benz, Wilh., Kaufm. Kolonw.-, Delikatessen-, Cigarren- u. Tabakhdlg.
Benz, Karl, Kaufmann.
Apetz, Marg., Wittwe.
Hußla, Annette, Sprach- und Klavierlehrerin.
Müller, Polizeiwachtmst.
4 *Plettinger, Christof, Maschinengesch.-Inhab.
Kipp, Ant., Tapezier.
Kipp, Apoll., Privatiere.
Ruckert, E., Posterpeditor.
5 Schäfer, M., Bäckerm. und Weinwirth.
Hofmann, H., Postadsp.
Haut, Mich., Schneiderm.
Herrmann, Hans, Kaufm.

2) Gestiftet 1319 von Joh. von Stere (Stern).

6 Gundersheim, Wolf, Manufakturwaaren- u. Tuchgeschäft.
Gundersheim, A., Maßgeschäft.
Rehehäuser, Christ., Rest. z. Bamberger Hof.
Then, Ottilie, Lehrers-Wittwe.
Brandenstein, Michael, Ober-Stationsmeister.
Geuder, M., Hebamme.
Hirsch, Max, Güterführ.
Förg, Thom., Schmied.
7 Weickert, Nik., Konditor.
Ott, G., p. Wagenwärter.
Wagner, Mich., Schlosser.
Pech, Dor., Näherin.
8 Pfeuffer, K., Schlosserm.
9 Glock, Lor., Häfnerm.
Meiszett, Fr., Tüncher u. Produktenhändler.
Vornberger, Marie, Milchgeschäft (Laden).
Ackermann, Wilh., Südfrüchtenhändler (Laden).
Glock, Josef, Häfner.
Gerlach, J., Schlosserhz.
Wiener, Otto, Magaziner.
Backmund, H., Kaufm.
Ballinger, K., Hausdienr.
Zehnder, Barb., Wittwe.
Dittmann, Marg., Priv.
Gleser, F. A., Dienstm.
Borowsky, Andr., Schneidermeister.
Bock, Ant., Schreinergeh.
Steudel, A., Lokomotivführerswittwe.
Herrhammer, Wagenm.
10 *Englert, P., Schmiedmeister.
Fuchs, Ad., Wagenwärt.
Weber, Ludw., Postkond.
11 Löhmer, V., Spezialgeschäft f. Seif.-, Kerz.-, und Parfüm. (W. Burckhardt Nachf.)
Engelhardt, K., Privat.
Schultheis, A. J., Gerichtsvollzieher a. D.
Radler, Mich., Gärtner.
Wahler, Ther., Zugeherin.
12 Hartlieb, A., Bäckerm.
Helfrich, B., Wagenwärt.
Manger, A., Privatier.
Rohracker, Kaspar, Hutmacher.
Lindenthaler, Babette, Oberpackmeisterswittwe.
Roth, Val., Magazinier.
Karl, Jak., Bremser.
13 Störzbach, G., Gastw. z. goldenen Faß.
Schneider, P., Schneidermeister.
Schmidt, Wilh., Portier.
Zwicker, M., Schneidermeisterswittwe.

6) Sonst „Zum gold. Storch".

Hopf, Michael, Packer.
Deubel, Elise, Zugeherin.
Herr, Konr., Schlosser.
14 *Zollner & Rummel, Eisenhandlung.
*Rummel, H., Eisenhändl.
Ruidisch, A., Privatiere.
*Deßloch, Dr. H., pr. Arzt.
Deßloch, J., Förster a. D.
Harburger, Ad., Herrenmaßgeschäft.
Strauß, Isette, Privat.
Brönner, Gg., Oberbriefträger.
15 *Adelmann, Anna, Kommerzienrathswtw.
*Bolongaro Crevenna, Gebr., Tabakfabrik.
Keller, Burk., Hausmstr.
Lotz, Anna, Gymnasialprofessorswittwe.
Emmerling, V., Oberarzt.
*Thomasius, Elise, Rentnerswittwe.
Adelmann, K., Rentier.
Geis, Gg., Fabrikarbeit.
Heller, Will., Maschinist.
Kretz, Wilh., Vorarbeiter.
16 *Morelli, Ferd. u. Fr.
*Morelli, St., Drogen-, Chemikalien-, Material- u. Farbwaarenhandlg.
*Morelli, Ferd., Kaufm.
Schäff, Julius, Prokurist.
17 (Adelmann, Kom.-Rathswittwe.)
Bausenwein, Anna, Priv.
Trillhaas, Bab., Privat.
Trillhaas, Fr., Kfmwtw.
Diem, M., Oberexpeditor.
Gächter, M., Hauptm.-Tochter.
Finke, F., Herrengarderobegeschäft.
Finke, Isaak, Kaufmann.
Walter, Elise, Privatiere.
Rieker, Jos., Direktrice.
Steinheber, Gg., Kaufm.
18 (Wolff's Erben.)
Klein, A., Notarswtw.
Wolff, Dr. M., prakt. Arzt.
Rupp, E., Int.-Sekretär.
Medicus, M., Privatiere.
Rahner, X., Pensionist.
19 Brennig, J., Bäckerm.
Eck, Dor., Zugeherin.
Kleinert, Julie, Kleiderm.
Storch, Fr., Hülfsbremsf.
Reuchlein, J., Buchbind.
Manger, L., Kleidermach.
20 *Schiele, L., Metzgm.
Steiner, G., Maschinenarbeiter.
Schirndinger, Math. von, Expeditorswittwe.
Friedrich, K., Hülfskondukteur.
Göbel, J., Faktor.
Mirus, M., Zeitungsstr.
Achstätter, p. Oberschaffn.
Straus, Gg., Wagenw.

Klüh, Felizitas, Wittwe.
Pickel, E., Obsthändlerin.
Pickel, K., Schneiderin.
Schmitt, E., Näherin.
Bedacht, Dor., Privatiere.
21 Ditterich, M., Gastw. z. gold. Engel.
Damm, G., Schreinergeh.
Weihrauch, J., Dienstm.
Lennert, Sim., Auslaufer.
März, Kath., Zugeherin.
22 Tremel, Val., Kondit.
Mayer, Kasp., Posament.
Joa, Jos., Postgehülfe.
Fleckenstein, Karl, Kaufm.
Stecher, Arbeitslehrerin.
Krebs, M., Wagenwgeh.
Schmitt, Gg., Müller.
Häckner, Kasp., Privatier.
Reith, Ad., Kaufmann.
Schottdorf, H., Tapezier.
Fuchs, Elise, Privatiere.
23 *Martin, G. Val., Charcutier.
Gütling, J., Schneiderm.
König, M., Schneiderm.
Heinlein, J., Schreinerm.
24 *Vogt, Kath., i. F. Stef. Vogt, Möbelfabrik, Hoflieferantin.
Hamburger, S., Damenschneiderin.
Hamburger, J., Damenschneiderin.
Hierl, Josef, Kutscher.
Aich, Max, Wachszieher.
25 *Friederich, O., Kfm.
Wolz, Adolf, Kaufmann.
*Graab & Maurer, Drogerie, Material- und Farbwaarenhandlung.
Wolz, Ad., Großhändler.
*Friedrich, O., Großhdl.
Wittmann, Gg., Hausm.
26 *Schütze, H., Kunst-, Bauschlosser u. Mechan.
Böhler, Eul., Maler.
Heimann, Max, Privat.
Kohlmüller, M., Friseur und Chirurg.
Knäblein, B., Büglerin.
Scheblein, Fr., Posterped.
Haupt, Eva, Wittwe.
Stolz, Joh., Hotelportier.
Emmerling, A., Installat.
Guggenberger, Anton, Fabrikarbeiter.
Schwab, N., Metzgermstr.
Dellermann, H., Musikwaarenhändler.
Brandl, J., Schriftsetzer.
Brandl, Syb., Wittwe.
27/29 *Emmerich, Karl, Inhab. d. Firma Sirch, P., & Sohn, Kassen- u. Waagenfabrik.
Tauer, Konr., Zugführer.
Hecker, R., Tapeziergeh.

24) Vormals „Zum gold. Greifen".

Mayer, Max, Kaufm.
Rauch, L., Magistrats-Diurnist.
Rauch, Gg. J., Musiker.
Haas, Jos., Monteur.
Reiher, J., Schneiderm.
Reiher, Ed., Schneider.
Wagner, M., Vorarbeiter.
28 Heinrich, J., Restaurateur.
Röder, Frz., Tünchermstr.
Bonengel, Jul., Privat.
Koch, Karl, Kaufmann.
Ott, Nik., Schriftsetzer.
Bauer, Mar., Privatiere.
30 Bergmann, V., Vierteldiener.
Hüttner, Ad., Dekateur.
Freudensprung, Georg, Güterlader.
Walter, Ludw., Wittwe.
Melber, Mich., Wagenwärtergehülfe.
Kirpitschnokow, Anna, Cigarettenmacherin.
Hartung, Ludw., Holzsp.
31 *Unger, Dr. Hugo, Apoth., Rosenapotheke.
Specht, Erw., Apotheker.
32 *Kraus, W., Kaufm.
Dosch, J., Nchf., Kolonialwaaren-, Delikat.-, Wein- und Cigarrenhdl.
Stürmer, A., Oberkellner.
Rittmann, L., Bahnarb.
Burger, F., Stationsgeh.
33/35 Rigel, A., Kaufm.)
*Erker, P. J., Kolonialwaaren- u. Petroleumhandlung en gros.
Rigel, M., Kaufmann.
Erker, A., Kaufmann.
Wachter, P. i. F. Wachter, Jos., jr., Kolonialw.-, Cig.- u. Tabakhandlg.
34 Träger, H., Fischhdlg. (Filiale).
Zehner, Louise, Produkt.-Handlung.
Leicht, M., Büttnergeh.
Zehner, Adam, Kutscher.
Hilpert, Nik., Schuhm.
Kretz, Kath., Wittwe.
Ewald, Joh., Taglöhner.
Hofmann, J., Bahnarb.
36 *Vornberger, Anton, Essig- u. Liqueurfabrik.
Biener, A., Prokurist.
Behr, Heinrich, Kaufm.
Ziegler, Toni, Damenarb.
Elsässer, E., Kaufmann.
Zöpfel, J., Schuhmm.
Endres, Gg., Güterlad.
Schreml, P., Zuschneider.
Dillmaier, M., Zugeherin.
Wallrapp, Ap., Näherin.
37 Neckermann, Brig., Wittwe.
Neckermann, Michael, Spenglermeister.
Zeller, Josef, Monteur.
Gerber, A., Gasaufnehm.
Gernert, Chr., Kaufmann.
Maul, Schuhmachermstr.
38 *Schott, Metzgermstr.
Müller, M., Kellnerw.
39 Six, Rudolf, Gastwirth z. Stadt Mainz.
Schelbert, Jos., Vorarb.
Wiegart, Kath., Wittwe.
Krämer, Wilh., Tüncher.
Heim, Gg., Stationsgeh.
Fummi, Marie, Wittwe.
40 Malo, Phil., Gastwirth z. Löwen.
Malo, G., Schweinehdlr.
Zimmer, Justine, Wittwe.
Holla, Ad., Vereinsdiener.
Tischbein, G., Bürstenm.
Löblein, Joh. Sebastian, Güterführer.
41 Dauser, Heinr., Rechtsanwalt.
*Wucherer, Wilh., Papierhandlung u. Buchdruck.
Günther, W., Kurz-, Weiß- und Wollw.-Händler (Laden).
Körber, Lor., Privatier.
Tollhausen, A., Arztensw.
Klemm, H., Arztenswtw.
Fuchs, Lina, Klavierlehrerin.
42 *Metzner, J. N., Priv.
Klühspies, Elisab., Produktenhändler.
*Schütte, E., Fabrikant.
*Metzner, J. N., Metallgießerei, Spritzen- und Pumpenfabrik.
Schütte, L., Kaufmwtw.
43 Kreier, Büttnerwtw.
44 Dürr, A., Privatiere.
Huterstein, Frz., Schriftst.
Schulz, Anna, Wittwe.
45 Schmitt, K., Schreinm.
Enk, Chr., Küfergehülfe.
Rauch, Konrad, Gärtner.
46 Zapf, Mar., Wittwe.
Oberdorf, Heinrich, Rest. z. Falstaff.
Pritzl, A., Färberei u. chem. Reinigungsanst. (Lad.)
Barthel, A., Schneiderm.
Braun, Matth., Kaufm.
*Schulz, K., Instllationsgeschäftsinhaber.
Wels, M., Häfnermeister.
Hanf, Joh., Güterführer.
Maag, A., Werkstättenarbeiter.
Koch, Otto, Major a. D.
Keller, Wilh., Schuhmm.
Borhorn, Ch., p. Wagenw.
Pfister, Pet., Unterhdl.
47 Gagel, E., Photograph.
Rug, Kunig., Näherin.
Rauth, B., Schlosserswe.
Rug, Kath., Zugeherin.
48 *Schneller, Kaspar, Schieferdecker.

40) Ursprünglich „Die weiße Lilie".

Geiger, F., p. Lokomotivf.
Lender, Kil., Privatier.
Lender, J., Kaufmann.
Schiffer, G., Postoberkdt.
Fleischmann, Th., Lokomotivführerswittwe.
Englert, Seb., Ob.-Kond.
Sattler, Zugführers-We.
Sattler, Mich., Lokom.-F.
Mayer, Raph., Privat.
49 Mahlmeister, Mich., Produktenhändler.
Sauer, Herm., Schlosser.
Nusselmann, Chr., Arb.
Grösch, M., Schlossersehefrau.
50 *Vogel, R., Konditor.
Dettbarn, K., Schriftsetz.
51 Müller, M., Schuhmachermstr.
Tischbein, G., Bürstenmacher (Laden).
Huth, P., Zollgutlader.
Gerstz, G., Schlossergeh.
Müller, G., Maschinenputzer.
52 Ditter, Georg Jos., Kolonialwaarenhdlr.
Wagner, El., Lokomotivführerswittwe.
Hemmkäppler, L., Tünch.
Schmid, Kunig., Wäsch.
Beckert, Joh., Küfermstr.
Rohrer, Ad., Hausmeister.
Seufert, M., Invalidin.
Welsch, Sofie, Invalidin.
Seubert, Nikolaus, Buchdruckereibesitzer.
Berger, J. G., Kaufm.
Dörr, Heinr., Photograph.
Walther, Kurt, Kaufm.
53 Bausback, D., Wtw.
Bausback, H., Uhrmacher.
Reitz, Sab., Wittwe.
Zack, Georg, Privatier.
Hering, Kath., Wäscher.
Beusch, Anna, Zugeher.
Böhnlein, B., Zugeherin.
Beringer, J., Tüncher.
Pfeuffer, M., Unterhdlr.
Wiedemann, F., Kolport.
55 Deckert, A., Kaufm.
Fröhner, Joh., Sattler und Tapezier.
Weingärtner, A., Wäsch.
Mohr, G., Wasserwerksarbeiter.
Derr, Georg, Buchhalter.
Pechmann, J., Schneidermeister.
57 Müller, Val., Kolon.-, Cigarr.-, Tab.-, Wein- u. Spirituosenhandlung.
Günther, Willy, Kaufm.
Hüttner, Marg., Wittwe.
Michel, Jak., Güterführ.
Streng, Jos., Maurer.
Heitz, Kath., Privatiere.
Müller, K., Schneiderm.

57) „Zur Sonne".

Lausch, Lotte, Privatiere.
Schultz, E., Musiklehrer.
59 Götz, J., Molkereigeschäft.
Klühspies, Produktenhdl.
Friedenhain, Nth., Lehrer a. D.
Schnellenberger, Andr., Briefträger.
Michel, Magd., Privat.
Hofmann, M., Glaserm.
Schmähling, J., Schreinergehülfe.
Morgenroth, A., Schneiderin.
60 Faulhaber, V., Bäckermeister u. Weinwirth.
Küspert, Gg., Buchhalt.
Trautner, Joh., Barbier.
Troll, Th., Auslaufer.
Rug, Gg., Güterführer.
Altmann, M., Monteur.
Metz, Adam, Schreiner.
Rothmund, Friedr., städt. Hundefänger.
Klier, Nik., Maurermeist.
Gersitz, Barbara, Wittwe.
Brönner, G., Stallmstr.
Jobst, L., Schuhmacherm.
Müller, Mich., Musiker.
Hoffmann, J., Dienstm.
Arend, Peter, Amtsgeh.
61 *Heinrich, Jos., Metzg.
Sebert, Mar., Privat.
Reuß, Franz, Pensionist.
Henkel, Regina, Thierarztswittwe.
Grimmer, Ad., Hoteldien.
Tremmel, Jak., Schutzm.
62 Raum, Joh., Metzg.
Rix, Frdr., Schneidergeh.
Gutbrod, Gg., Tapezier.
Schneider, Regina, Wtw.
Dietrich, G., Möbeltrport.
63 *Bauer, M., Metzgermeister.
Biebrich, Alex., Lithogr.
Nagel, Kath., Büglerin.
Biber, J., Lokom.-Führ.
64 Lehrmann, Georg, Glasermeister.
Gruber, Jos., Reisender.
Jopp, Anna, Wittwe.
Oberdorf, K., Friseur.
Metz, Fr., Schlossergeh.
65 Dürr, Anna, Priv.
Mayr, Fanny, Lehrerin.
Metzger, Emilie, Privat.
Metzger, Alfr., Aktuar.
66 Rothmund, Ass.-W.
67 *Kürzinger, Julius, Weingroßhändler.
***Kürzinger**, Bernhard, Weingroßhändler.
***Kürzinger**, B., Weingroßhandlung.
Gärtner, J., Schneiderm.
68 Engel, Kath., Priv.
Göbel, K., Kolonialwh.
Reimann, F., Weinwirt.
Klau, M. S., Kaufmann.
Göbel, Karl, Privatier.
Freund, Rosa, Privatiere.
Gunderlach, F., Postoffiz.
Zeller, Jakob, Lehrer a. D.
Götz, August, Kondukteur.
69 (Heinrich, Josef.) Unbewohnt.
70 (Sternbräu, Dettelb.)
Fackelmann, Gg. R., Rest. zum Schweinfurterhof.
Müller, Joh., Privatier.
Sgall, Sal., Weiß- und Wollwaarenhändler.
Herbert, Luitp., Kaufm.
Grimm, K., Wagenwgeh.
Braun, M., Arztenstocht.
Rosenberger, L., Kellerm.
70½ Samstag, Bäckerm.
Klau, Babette, Wittwe.
Bohrer, Chr., Ober-Zahlmeister.
Schneider, Gg., Tel.-Exp.
71 (Schuhmann, Joh.)
Gerhard, Al., Holzspalter.
Fleckenstein, H., Zugeher.
72 *Bohn, A., Fabrikant.
Gabler, Jos., Privatiere.
73 Schuhmann, Johann, Rauhwaarenhändler.
74 (Hofmann, J., Priv.)
Fischer, H. F., p. Apoth.
Wißmath, Marie, Privat.
Busch, Rosa, Privatiere.
Kraus, Aug., Inh. d. Firma Karl Roth, Studentenutensiliengeschäft.
Adelhardt, W., Postoberk.
75 Lott, Seb., Schuhm.
Trautner, Joh., Friseur (Laden).
Ach, Heinrich, Gärtner.
Knorr, H., Eisenbahnbediensteter.
Bauer, Frz., Büttner.
76 *Voigt, E., Komm.-R.
*Herold, F., Fabrikant u. Kommerzienrath.
*Schmitt, Ed., Privatier.
77 Bieber, Metzgmstrwe.
Bieber, Ad., Metzgermstr.
Sauer & Wilz, Cigarrenh.
Werner, J., Regimentsschneiderswittwe.
Haas, Peter, Taglöhner.
78 Schnoes, M., Privat.-Wittwe.
Ziegler, Elise, Privatiere.
Kussius, Gretchen, Priv.
*Eigner, Gg., Kaufmann.
79 Hörner, Heinr., Rest. z. Ostendhalle.
Fey, Ant., Schreinermstr.
Berthold, G., Schneiderm.
79½ Beck, Mart., Priv.
Viernickel, Gg., Kolonialwaarenhandlung.
Claus, Wilh., Papierhdlg. (Laden).
*Geys, Ernst, Weinessig- u. Liqueurfabr., en détail Verkauf.
v. Oelhafen-Schöllenbach, Georg, Bahnpostbeamt.
*Heimann, W., Kaufm.
Fuchs, Johanna, Modeschneiderin.
Winkelmann, A., Faktor.
Schnapp, M., Briefträg.
Schöner, W., Lithograph.
Piper, Louise, Privatiere.
Lenhardt, V., Metallwaarengroßhändler.
Müller, M., Oberkellner.
Potschka, Kath., Wittwe.
81 (Beck, Martin, Priv.)
Niedermaier, Th., Rechtsanwalt a. D.
Harth, Kathar., Wittwe.
Arnold, Karl, Privatier.
*Jacobi, Sigmund, Getreidehändler.
*Sachs, Sal., Lederhändl.
Gutermann von Bibern, Marie, Majorswittwe.
Stürmer, R., Apotheker.
Stöhr, Johann, Kutscher.
Viernickel, Gg., Kaufm.
83 Reiser, M., Oberstw.
Mörschell, A., Justizraths-Wittwe.
Reiser, Josef, Bankbeamt.
Maas, Peter, Privatier.
85 (Hofmann, J., Priv.)
Götz, Joh., Hausmeister.
Krell, Marie, Privatiere.
Spiegel, Gg., Bahnerp.
Claus, Wilh., Kaufm.
Thein, Marg., Wittwe.
Dillmaier, St., Sattlerm.
Luger, M., Privatiere.
Steinam, Helene, Privat.
Steinam, Tina, Privat.
Kick, Pauline, Privatiere.
Kick, Amalie, Privatiere.
Kick, Anna, Privatiere.
Kingler, Elisabeth, Aufschlag-Einnehmerswtw.
Schönberger, Orgelbauer.
87 (Hofmann, J., Priv.)
Steinhardt, J., Getreidehändler.
Sommer, Gg., Dr. phil. u. med. und Privatdozent.
Scherer, v., Hofraths-W.
Krämer, Jul., Direkt.-W.
Lamm, A., Lehrer.
Schwander, Postoberpack.
*Wagner, Gg., Kaufm.
Dauthendey, Elise, Priv.
89 (Hofmann, J., Priv.)
*Schömig, P., Ingenieur.
Sturm, Ph., Landgerichtsrath.
Rosenheim, S., Privat.
Gresbeck, R., Postrath.
Adelmann, Postbur.-Geh.
91 (Hofmann, J., Priv.)
Pappenheimer, E., Priv.
Trunk, J., Prokurist.
Diehl, B., Oberexped.-W.
Düssel, L., Oberleut.-W.
Herterich, Ap., Arztenswe.
Dittmann, Paul, Kaufm.
Weiß, Leonh., Lehrer.
Pfarr, Bab., Privatiere.
Heel, E., Gymnasiallehr.
Lernbecher, Dr. Paul, approbirter Arzt.
Zeitler, Leonh., Privatier.
Breiting, Therese, Privat.

67) „Zum Gambertshof".
68) Zur unbefleckten Empfängniß Mariä, erbaut 1781.

Senefelder-Straße[1]).

(III. [Grombühl-] Bezirk, früher I. Distr. Aeußere Stadt. Verbindet die Grombühl- mit der Fabrikstraße und endet vor dem neuen Grombühler Schulhaus.)

J 1 2.

[1]) Benannt nach dem Erfinder des Steindrucks Alois Senefelder, geb. 1776 zu Prag, gest. 1834 zu München.

Z. Z. ohne Gebäude.

Siebold-Straße[1]).

(Nord: VI. [Rennweg-], Süd: VIII. [Sanderau-] Bezirk, früher IV. Distr. Aeußere Stadt. Zieht von der Sanderglacisstr. südöstlich, überschreitet die Bahnlinie und führt gegen Gerbrunn zu.)

F G 5 6.

[1]) Zur Erinnerung an den Mediziner und Naturforscher Ph. Fr. v. Siebold, einen geborenen Würzburger, der lange Jahre in Japan gelebt und die dortige Flora in Deutschland eingeführt hat. Der deutsch-österreichische Gartenbauverein hat demselben in den Anlagen vor dem Justizpalast ein Denkmal setzen lassen.

1 (Eisenmann, Bernhard, Gastwirth.)
Beck, J. B., k. Gerichtsvllz.
Heydenreich, Theodor, k. Oberst u. Kommand. d. 9. Inf.-Reg.
Schmitt, Dr. J. C., Gym.-Professor a. D.
Chrousst, Dr. A., Univ.-Pr.
1½ Kröckel, B., Restaur.
Rothengaß, A., Postillon.
Herbert, A. F., Kohlenf.
Hering, Gg., Fuhrwerksbesitzer.
Ebert, Andr., Schuhm.
Stockmann, J., Bahnarb.
Hoh, Wolfg., Wagnerm.
Steiniger, F., Schreiner.
Kälber, W., Taglöhnerin.
Schlereth, Elise, Näherin.
2 (Kirchner, Frz., Priv.)
Dürr, M., Bäckermeister.

Bräutigam, Chr., Forstmeister a. D.
End, Wilh., Prof.-Wtw.
Guckenberger, Fr., Tünch.
2½ **Kirchner**, Fr., Priv.
Duttenhöfer, Anna, Priv.
Ullrich, E., Privatiere.
Grömling, Jul., Wittwe.
Grömling, Bab., Näherin.
3 Hirth, Friedr., Priv.
Rottmann, Oberamtsr. a. D.
Collard, Dr. E., Amtsricht.
Seuffert, Dr. H., Arzt.
Memmel, Kasp., Kutscher.
Barthel, Stef., Schuhm.
Fuchs, M., Trambahnf.
Beifuß, Mich., Konditor.
3½ ***Oppenheimer**'s, S. E., Nachf. H. Burbaum & Co. Schuhwaarenfabrik.
*Burbaum, H., Schuhwaarenfabrik.
*Morgenroth, M., Schuhwaarenfabrikant.
Fleischer, Bab., Privat.
Dehner, Kaspar, Privat.
Friedrich, G., Maschin.-Ingenieur.
4 *Fraundorfer, Privat.
Diener, M., Justizrath und Notar a. D.
Diener, R., Postadjunkt.
5 Schlimbach, Martin, Orgelfabrikant.
Schiedsgericht f. Arbeit.-Versicherung. (Bureau).
Hörlein, D., Bankierswe.
Hörlein, K., Prokurist.
Schlimbach, M., Lehrerin.
6 Crailsheim-Rügland, L. Frfr. v., Privatiere.
Wegstein, M., Doktorsw.
Römer, N., Oberamtsrichter a. D.
Rommel, F., Herrschafts-Diener.
7 (Mörschell, Ludwig, Kaufm. in Aschaffenbg.)
Bott, Josef, Friseur.
8 (Hoffa, Dr., Univ.-Prof. in Berlin).
Oetker, Dr. Friedr., Universitätsprofessor.
10 (Hoffa, Dr., Un.-Prof. in Berlin.) Unbewohnt.
11 (Schwabacher, Ludw.)
Schulhöfer, Sal., I. Chemiker und Inspektor an d. landw. Kreisversuchsstation.
Keiser, A., Präsidentenw.
Bauer, Pet., Hausknecht.
12 Endres, B., Restaur. z. Sanderauer Bahnh.
Bauer, Fr., Möbelfabr. i. Fa. M. P. Wagner.
13 Seubert, Jul., Forstsekretär.
Füger, Jos., Gymn.-Prof.
Fischer, Fr., Postmeister.
Wiesmann, M., Expedt.
Schäfer, Rosa, Büglerin.
14 *Wucherer, W. F., & Co. 1. Würzb. Konserven- u. Chokoladenfabr., Hofl.
*Wucherer, H., Fabrikt.
*Wucherer, E., Chemiker.
*Wucherer, Karl, Fabrik.
Hack, Jos., Maschinenm.
Heppel, Josef, Werkm.
Müller, L., Hausmeister.
15 (Will, B., Kaufmann.)
Schlereth, Gretch., Priv.
Schlereth, Elise, Privat.
Will, Josef, Privatier.
Trittau, H., Doktorswtw.
17 (Will, Jos., Privat.)
Schmitt, Jos., k. Postadj.
Schwarz, E., Staatsanw.
Müller, Fr. A., Lehrer.
Dehner, Nik., Taglöhner.
Schäfer, Gg., Schuhm.
Rather, Marg., Wittwe.
Diem, J., Kutscher.
Krapf, Frz., Dienstmann.
Schneider, J., Hausdien.
Kemmer, Joh., Schlosser.
Christoph, A., Gärtner.
26 (Kronberger, Alfred, Brauereibesitzer.)
Walther, Ludw., Restaur. z. Sieboldskeller.
28 (*Nagler, J., Baum.) Lagerraum.
Albert, Gg., Fuhrmann.
Wagner, F., Fuhrmann.
41 (Bürgerspitalstiftg.)
Zeller, Mart., Oekonom.

Siligmüller-Straße[1].

(VI. [Rennweg-] Bezirk, früh. I. Distr. Aeuß. Stadt. Führt südl. vom Friedhofe zwischen der Konrad- und Annastraße.)

H 3 4.

[1]) So benannt nach Franz und Ottilie Siligmüller, von welchen die bedeutende Stiftung gleichen Namens herrührt.

Z. Z. ohne Gebäude.

Sonnen-Straße[1].

(VII. [Sanderau-] Bezirk, früher IV. Distr. Aeußere Stadt. Zieht von der Heidingsfelderstraße, zunächst dem Ehehaltenhaus, westlich dem Main zu.)

E 7.

[1]) Wahrscheinlich so benannt, weil an der Südseite des Ehehaltenhauses eine Sonnenuhr angebracht ist, vielleicht auch der dortigen Garten-Lage wegen.

1 Winter, Jgn., Glaser u. Produktenhändler.
Pfeifroth, Edmund, Magistratssekretär.
Pfeifroth, Eva, Wittwe.
Geißler, Mar., Wittwe.
Geißler, H., Magistratsfunktionär.
Zwig, Dr. F., Professor.
*Lippert, L., Kaufmann.
Straub, Jos., Lehrer a. D.
Gerstner, R., Obererpedit.
Fick, Joh., Bauführer.
5 Jolly, Dr., Univ.-Prof.
7 Klemmert, El., Schulrathswittwe.
Ueberreiter, J., Rechtsrath.
9 Marschall, J. L., Priv.
Schum, Ed., Oberlandesgerichtsrath a. D.
Göpfert, L., Weinhdlrsw.
Greb, L., Oberamtsr. a. D.
13 Kretschmann, Wilh., Stadtbau-Assessor a. D.
15 *Ostberg, F., Architekt.
Gumppenberg, Hubert, Frhr. v., k. Kämmerer u. Regierungs-Rath.
19 (Weippert, K., Privatiere.)
Süßmann, B., Lehrerswe.
Prescher, Jean, Apothek.
Stautner, L., Intend.-Sekretär.
Keller, Frz., Forstmstr. a. D.
Brech, Marie, Wittwe.
Geis, Bertha, Oberamtsrichterswittwe.
21 (Neumann, Josef u. **Schömig**, Johann.) Unbewohnt.

Sophien-Straße.

(VIII. [Sanderau-] Bezirk, früher IV. Distr. Aeußere Stadt. Verbindet die Weingartenstraße in östl. Richtung mit der Friedensstraße.)

F 6.

1 Wörtmann, Josef, Konditor, Café u. Weinrestauration.
Rothenhöfer, Reg., Priv.
Benkert, Philipp, Bediensteter.
Karl, J., Bäckermeister.
Fischer, K. J., Kaufmann.
Püls, K., Privatiere.
3 Ludwig, Bab., Molk.- u. Spezereihändlerin.
Schwab, Gg., Friseur.
Konrad, Joh., Wittwe.
Veltung, Herm., Privat.
Röder, F., Eisenbahnadj.
Jost, Anna, Privatiere.
Spies, J. G., Handelsm.
Frantzen, Paul, Maler.
Hartmann, Marg., Priv.
3½ ***Zeisner**, G. K., Glasermeister.
Hofmann, Jos., Faktor.
Hornung, J. Fr., Bildhauer.
4 Kölbel, Konrad, Holz- u. Kohlenhändler.
Wolf, M., Geschäftsreis.
Beckstein, Wilh., Reg.-Rechnungs-Revisor.
Gutmann, Reg., Privat.
Lichtenfeld, S., Privatier.
Bratsch, D., Musikdirektw.
Schmidt, G., Sekr.-Assist.
5 Stümmer, K., Büttnermeister.
Reif, J. G., Waschanstaltsbesitzer.
Kehr, Krankenpflegerin.
Betz, M., Straßenbahnf.
Riegel, L., v. Feldwebel.
Gräbner, B., Kontrolleur.
Wirthheim, Ant., Buchhalterin.
Ehrbar, Ed., Trambahnf.
Seubert, H., Spengler.
Albert, Gg., Vorarbeiter.
Weber, K., Trambahnf.
6 Ort, Ad., Bäckermstr.
Gistel, A., Wittwe.
Hebling, Mich., Buchdr.
Hebling, Joh., Monteur.
Ehle, E., Schreinermstr.
8 Mohr, G. A., Büttnermeister.
Dölger, Marie, Privat.
Rügamer, Joh., Dienstm.
9 Gmelch, M., Prokurist.
Reindel, Alex., Kaufm.
Dietz, Marg., Wittwe.
Guttmann, Dor., Wtw.
10 Wolf, K., Tüncherm.
Wolf, Jos., Lehrer a. D.
Kaeppel, Marie, Privat.
Markert, Frz., Privatier.
11 (Baumann, A., Stuck. und Tünchermeister.)
Rieth, Jos., Kaufmann.
Eisenmann, A., Zimmermeister.
Hofmann, Marie, Priv.
Böhm, Joh., Lehrer.
Bader, K., Univ.-Pedell.
Modery, A., Telegraph.-Werkführer.
Krautmann, Hrch., Kunstgärtner.
Dittmeyer, Gg., Aktuar.
12 (Oppenheimer, Priv.)
Wachenheimer, Jakob, Weinreisender.
Neugebauer, Ph., Sekret.
Fuß, Emil, Schullehrer.
Volk, Lehrer.
13 Neumann, Jos., Baumaterialgesch. u. Versicherungsinspektor.
Baus, Joh., p. Wagenw.
Schneider, Georg, Zuschneider.
Pflöschner, Mich., Intendanturtechniker.
Faulstich, K., Kunstschloss.
Volkhardt, Bl., Apothw.

Ritter, Leonarda, Priv.
Leipold, Jos., Redakteur.
Hepp, Mich., Schutzm.
14 (Oppenheimer, Priv.)
Rötteken, Dr. H., Univ.-Professor.
Gehring, Johann, Posterpeditor I. Klasse.
Schemmel, A., Försterswtw.
Süssenguth, E., Notarswtw.
Weiler, Frz., Privatier.
Ullmann, Klara, Wittwe.
Knebel, Wilh., Gend.-Oberwachtmeister.
15 Haag, Konr., Privat.
Fleischmann, A., Kfmw.
Zimmermann, J., Spezereihändler.
Monat, Chr., Schuhm.
Eichinger, Eva, Landrichterstochter.
Eichinger, Hel., Landrichterstochter.
Hammelbacher, Ottilie, Wittwe.
Welz, Eleon., Büglerin.
Amend, Albin, Metzger.
16 (Oppenheimer, Priv.)
Freund, A., Lehrerswtw.
Weidmann, Gg., Posterp. I. Klasse.
Kiener, Edm., Obererp.
Schwarz, Friedrich, Geschäftsreisender.
17 (Nagler, Jak., Baumeister.)
Schmitt, Lench., Doktorswittwe.
Burkhardt, Alexandra, Doktorswittwe.
Zeileis, Ph., Bahnverw.
Schardt, Joh., Brunnenbohrer.
Baur, Hrch., Portier.
18 (Oppenheimer, Priv.)
Halle, Gers., Kaufmann.
Steuermann, W., Kaufm.
19 (Nagler, Jak., Baumeister.)
Linsenmaier, Wilh., Rentamtsbote.
Gestering, A., Rechtspr.
Schuckert, Joh., Privatier.
Behr, Dr. V., Assistenzarzt.
Meyer, Fabrikantenwtw.
Fischer, Mich., Schutzm.
Schad, Lor., Fuhrwerksbesitzer.
20 Meuschel, Gottlob, k. Kriegsgerichtsrath.

Spiegel-Straße.

(IV. [Neumünster-]Bezirk, früher II. Distr. Führt in einer Biegung von der Eichhornstraße zur Maxstraße [Schrannenhalle] und Domerpfarrgasse.)

E 3.

1 Dotzauer, Joh., Bäcker und Weinwirth.
Greulein, F., Schneiderm.
Kolb, Wittwe.
3 Mayer, J., Metallwaarenfabrikant.
Roth, A., Buchbinderm.
Scholl, Blumenhändler.
Hostombe, W., Friseur.
5 Schreck, P., Damenschn.
Müller, P., Obst- u. Südfrüchtenhdl. (Laden).
7 Schätzlein, Produkthdl.
Reichert, Marie, Wittwe.
8 Schlereth, J., Metzgerm.
Vornberger, G., Metzger.
9 Röser, W., Privatw.
Wütscher, G., Schweinemetzger (Laden).
Kreul, Fr., Friseuse.
Kohler, Wilh., Restaur.
Joos, Marie, Näherin.
Joos, Anna, Wittwe.
Müller, P., Obst- u. Südfrüchtenhändler.
10 Layer, Restaurateur.
11 (Jüngst, H., Kaufm.)
Störrlein, A., Obsthdl.
Pfau, J., Hausmetzger.
Hellmerich, H., Schuhmm.
12 (Domdechant Anselm Frhrl. **Groß v. Trockau**'sches Fam.-Fideikomm.)
Groß v. Trockau, Karl Frhr., k. Kämmerer, Gutsbesitzer u. Landgerichtsrath a. D.
Roth, Joh., Erzieherin.
Schraut, J., Herrschaftskutscher.
13 Schiele, L., Privatier.
Mayer, E., Kaufmann.
Herbert, M., Wittwe.
Schäffner, M., Näherin.
Ettinger, K., Wittwe.
15 Jörges, Elise, Schuhmachermeisters-Wittwe.
Spindler, Handschuhfab.
Kirchner, F., Lokomotivh.
Wehner, A. M., Wittwe.
17 Vervier, Gg., Buchh. u. Schreibwaarenhändl.
Heinz, Louise, Wittwe.
Pekarek, Matth., Prof. an der Musikschule.
Bonhag, M. A., Wittwe.
Ludwig, Karl, Theatermusiker.
19 *Bayer, A., Kohlenh.
Ströhlein, Otto, Restaur.
Schätzlein, Schneiderm.

Spital-Gasse[1].

(IX. [Burkard-]Bezirk, früher V. Distr. Zieht in einer Biegung von der Zellerstraße [am Hofspital] bis zum Ende der III. Felsengasse.)

C 4.

1 Grieb, Hans, Friseur. *Postamt IV.
Fritz, Gg., Metzgermeister.
Schubert, Dor., Privat.
König, Kath., Privatiere.
Altvater, Anna, Damenkonfektion.
2 (K. Hofspital.)
Butscher, M. C., Oberin.
Martin, M. Irene, Ordensfrau.
3 Hofheinz, L., Schlossermeister.
Schellhorn, F., Garn.-Arbeiter.
Kemeter, Chr., Näherin.
Wegert, M., städt. Arb.
Dinner, Jos., Schreiner.
4 Graßl, Produktenhdlr.
Schwager, Ad., Schreiner.
Eckert, Fr., Bahnerpeditor.
Brenner, J., Sandschöpf.
Steingräber, M., Schreinerswittwe.
Mager, Joh., Taglöhner.
Schneider, Jak., Schneidermeister.
Ott, Georg, Taglöhner.
Endres, Gg., Auslaufer.
Schnarrenberger, M., Tgl.
Förster, Marg., Zugeher.
Baldauf, Anna, Zugeh.
Illig, Gg., Taglöhner.
5 *Ebert, August, Weingutsbes. u. Weinhdlr.
Feldhäuser, Kath., Wittwe.
Feldhäuser, Käth., Näher.
Bausewein, M., Wittwe.
Bausewein, G., Lithogr.
Geisler, Chr., Pflasterer.
Balling, B., Weißnäherin.
6 Dreisch, R., Schreinermeisterswittwe.
Waldrapp, J., Holzspalt.
Preissendörfer, J., Tagl.
Hummel, N., Gärtner.
7 (Wolf, Mich., Privatier.)
Spindler, Marg., Wittwe.
Ottenweller, G., Gasarb.
Günter, Konr., Auslauf.
Seuffert, K., Taglöhner.
8 (Stadtgemeinde.)
Unbewohnt.
9 Dürr, Elise, Wittwe.
Schipper, A., Taglöhner.
Wagner, J., Taglöhner.
Meder, Th., Häfnermstr.
10 Stabernau, Johann, Fabrikarbeiter.
Kraußer, Gg., Arbeiter.
Löwe, A., Telephonarbeit.
Rauh, M., Kutscher.
11 (Freitag, Jak., Gastw.)
Tröster, Jos., Schuhm.
Hartmann, J., Taglöhn.
Schäflein, Ad., Schrein.
Klühspies, J., Viktualienhändler.
Zweininger, Fr., Maurer.
Berling, Eva, Wittwe.
Gütlein, M., Schreiner.
Fuchs, Gg., Holzspalter.
Göpfert, F., Schneider.
Weigand, J., Taglöhner.
12 Christoph, August, Bootverleihanstalt.
13 (Schwarz, M., Wtw.)
14 Haas, Geschwister.
Haas, Jos., Taglöhner.
15 Seufert, S., Produkth.
Dittmaier, Ad., Pension.
Mai, Joh., Auslaufer.
Kühnlein, Kunig., Tagl.
Kolb, Osk., Arbeiter.
Hugo, Joh., Arbeiter.
Büschelberger, Marg., Taglöhnerin.
16 Behr, Ros., Wittwe.
Müller, Adolf, Taglöhn.
Behr, Joh., Sattler.
Schlosser, M., Schreinerswittwe.
König, Mich., Packer.
18 (Seufert, Sebastian.)
Altfuldisch, Anton, Tagl.
Küttenbaum, J., Taglöhn.
Dettelbacher, Walb., Zug.
Straub, M., Wäscherin.
Kolb, Adam, Taglöhner.
20 (Herbert, Schreinermeisterswtw.)
Zübert, Josef, Tüncher und Lackirermeister.
Staab, Marg., Wittwe.
22 Herbert, Schreinermeisterswittwe.
Köhler, M., Bierbrauer.
Hofmann, Gg., Arbeiter.

Ständerbühl-Straße[1].

(I. [Pleicher-]Bezirk, früher I. Distr. Aeußere Stadt. Führt von der Veitshöchheimerstr. östlich jenseits und längs der Aschaffenburger Bahnlinie bis zur Füchsleinstr. [Gasfabrik].)

C—E 1.

8 (Bischoff, K., Univers.-Profess. in Riga, Rußl.)
Schmidt, J., Major à l. s.
Knorz, J., Großhandl.
9 *Klug, William, Rent.
Silberhorn, Bernhard, Gärtner.

[1]) Früher Seilergasse, später Lochgasse von der alten Badestube, „Vor dem Loche" oder „Zum Loche" benannt.

[1]) Nach dem Hofspital (Haus-Nr. 2 benannt.)

[2]) Errichtet 1498. 6, 9 u. 11) „Zum Felseneck". 8—14, 15, 16—22) Das sogen. Hirtenhöfchen, sonst auch Mohrenhöfchen genannt.

[1]) Nach der Markungslage Ständerbühl (wahrscheinlich aus „Steinbühl" verunstaltet) genannt.

10 *Vornberger, Rosa, Kommerzienraths-We., (Sommerwohnung).
Zippelius, A., Gärtner.
12 *Koenig, Marie von, Kommerzienrathswtw.
13 Förster, Mrg., Privat.
Mantel, F. E., k. Eisenb.-Expeditor.
Preiß, Elisabeth, Wittwe.
13½ *Steeb, Hermann, Essig- u. Liqueurfabrik.
Kolb, Adam, Taglöhner.
14 (Welsch, J. A., Archit.)
Rupprecht, Johann.
Kitz, J., Bahn-Ober-Exp.
Lehrer, Joh., Lokomotivführer.
Stühler, Joh., Bremser.
14a Welsch, Joh. Anton, Architekt.
Tauer, W., Bahnadjunkt.
Feineis, Mich., Kaufm.
15 (Eisenbahnärar.)
Scheuring, A., Wechselw.
Stöcker, P., Wechselwärt.
Dietz, P., Wechselwärter.
Kemmerer, Seb., Wechselwärter.
Kirchner, M., Wechselw.
Siebenlist, Ph., Vorarb.
Sendelbach, A., Wechselw.
Hofmann, J., Wechselw.
Buhlheller, Wechselwärt.
Michel, Christ., Wechselwärter.
16 (Eisenbahnärar.)
Fink, Gg., Wechselwärter.
Würth, Jos., Wechselw.
Grübel, Adolf, Wechselw.
Fersch, Konr., Wechselw.
Krampert, A., Wechselw.
Rohrer, J., Wechselwärt.
Keeser, Gg., Wechselwärt.
Fehrer, Ad., Wechselw.
Blattner, Joh., Bureaudiener.
Bissert, Hrch., Bureaud.
17 (Eisenbahnärar.)
Hohberger, N., Wechselw.
Scheidt, Jak., Bureaud.
19 Schön, El., Rentiere.
21 Haag, Konr., Ingen.
Dieterich, W., Postkondukt.
Dietz, Georg, Privatier.
Scheder, Theodor, Maschinenmeister.
22 (Stadtgem.) *Gasfabrik.
Schwarz, Gg., Gasmstr.
*Lamb, Karl, Gaswerks-Direktor.
Hofmann, K., Gasmstr.

Steinach-Straße.

(X. [Zellerau-]Bezirk, früh. V. Distr. Von der Wörthstraße zwischen der neuen Infanteriekaserne und dem Korpsbekleidungsamt zur Sedanstraße ziehend.)

A B 2.

2 (Militärärar.) Korpsbekleidungsamt. Mannschaftskaserne.
Pöhner, Gg., Feldwebel.
Riedmeier, Kaspar, Feldwebel.
Leimeister, K., Sergent.

Steinheil-Straße[1]).

(III. [Grombühl-] Bezirk, früher I. Distr. Aeußere Stadt. Von der Rimparerstraße quer durch Grombühl nach Osten verlauf.)

H 1.

[1]) Zum Andenken an den Astronomen u. Physiker „Steinheil" 1801—1870.

1 (Otter, J., Rentamtsbote.)
Wolf, J., Spezereihdlg.
Wolf, Richard, Wagenwärtergehülfe.
Löhner, J., Stationsdien.
Englert, Fr., Inspektor.
Müller, L., Wagenwärt.
Schlereth, Pet., Kondukt.
Hertlein, F., Lokomotivf.
Kunkel, A., Maschinenschl.
Kurzwart, K., Obmann.
2 (Wolf, O., Oberlehrer.)
Schömig, J., Schreinerm.
Lang, Karl, Rangirgeh.
Lampert, J., Maschinenhausgehülfe.
Batz, Gottf., Lokom.-Hzr.
Nagengast, A., Wagenw.
Rust, Josef, Maschinenhausgehülfe.
Sauer, Paul, Lok.-Führ.
Walter, Andr., Kondukt.
Ankenbrand, J., Stationsgehülfe.
Rehhäuser, J., Maschinenhausgehülfe.
Braun, Andreas, Wagenwärtergehülfe.
Stangl, G., Kofferträger.
Schreck, L., Lokomotivh.
3 Buchdrucker, G., Bäck.
Pfeuffer, Schlosserheizer.
Bausewein, G., Stationsdiener.
Klein, Josef, Zugführer.
Böhm, Joh., Kondukteur.
Berberich, H., Zugführer.
Wolf, L., Glaser.
Nöth, Georg, Kutscher.
Rottmann, J., Bahnarb.
Weidner, Gg., Palier.
Brinkl, Joh., Stationsd.
4 (Beck, Karl, Kaufm.)
Nackermann, A., Schreinermeister.
Neubert, Ch., Schreinermeister.
Hochrein, Adolf, Wagenw.
Lang, Chr., Schlosser.
Hüfner, J., Eisenbahnamtsgehülfe.
Schuster, F., Lokomotivf.
Hirth, Gg., Privatmann.
Böckle, Jak., Drechsler.
Blatz, Mich., Wagenw.
Ziegler, Gg., Fuhrmann.
Link, Marie, Wittwe.
Schneider, R., Zugeherin.
Höß, Therese, Wittwe.
Henke, Marg., Zugeherin.
5 Wilz, F., Cigarrenfabr.
Sauer, Ant., Cigarrenfbr.
Sauer & Wilz, Cigarrenf. (Comptoir.)
Pfistner, M., Stationsgeh.
Fill, Fr., Abortaufseher.
Heininger, A., Cigarrenm.
Häfner, Adam, Wagenw.
Koob, K., Wagenw.-Wtw.
Magdalener, Gg., Pens.
Bömmerlein, M., Gasheizer.
Killinger, K., Ablöswärter.
6 (Seligmüller, Anton, in Karlstadt.)
Weber, Karl, Restaurat. „zum Mohren".
Speier, L., Postadjunkt.
Hertinger, J., Lokomotivführer.
Kohler, Sofie, Zeitungsträgerin.
Hörnes, E., Abzahlungsgeschäft.
Kühnlein, Marg., Abzahlungsgeschäftsinhab.
Rein, Nikol., Maschinenhausgehülfe.
Witscher, Joh., Postbote.
Konrad, Joh., Unterhdlr.
Eschenbacher, Michael, Stationsdiener.
Schneider, K., Stationsmeister.
7 Laufer, S., Landschaftsgärtner.
Mathes, Gg., Landesproduktenhandlung.
Mathes, D., Schweizersfrau.
Schwab, Gg., Bahnarb.
Oßwald, B., Maschinenhausgehülfe.
Hauk, Anna, Wittwe.
Hahn, Adam, Postgeh.
Dietz, Joh., Heizer.
Kuhn, Jak., Packmeister.
Körner, J., Wagenwgeh.
Wagner, Marie, Wittwe.
8 (Trenner, K., Korpsd.)
Kurzweil, G., Produktenhändler.
Geßl, Lud., Zugführer.
Reithel, Wilh., Mechan.
Stühler, Gg., Lokomotivf.
Heim, Mich., Maschinenhausgehülfe.
Meier, St., Kondukteur.
Weigler, K., Wagenwärt.
Körner, Jos., Lokomotivh.
Graber, S., Stationsgeh.
Walz, E., Privatiere.
Rüttiger, L., Büttnergeh.
Pfarr, Gg., Schlossergeh.
9 Bauer, Andr., Restaur. zum Steinheil.
Leitner, Gg., Maschinenhausgehülfe.
Schatz, Joh., Schneider.
Volpert, A., Steinhauer.
Schwarz, K., Telegr.-Arb.
Klingert, J., Hülfsschaffn.
Götzner, M., Schneidermeister.
Seitz, Gg., Schreiner.
Popp, Matth., Sackträg.
10 Kleinschrod, Adam, Weinwirth u. Bäckerm.
Schertlein, M., Lok.-F.
Bodelberger, J., Zugführ.
Kohnle, W., Gärtner.
Schwander, K., Lokomf.
Schilling, Gg., Bahnarb.
Querberitz, Fr., Schreinermeister.
Katzenberger, B., Reisend.
11 (Eckert, Brauereibes. Heidingsfeld.)
Rüger, V., Schuhmach.
Kütt, Anna, Taglöhner.
Kütt, Marg., Taglöhner.
Kirchner, G., Orgelbauer.
Bott, Nik., Wagenwgeh.
Steigerwald, F., Wagenwärtergehülfe.
Vogel, G., Güterstationsgehülfe.
Buchberger, F., Heizer.
Buchberger, Ph., Buchh.
Markert, Gg., Wagenwärtergehülfe.
Mündlein, F., Maschinenhausgehülfe.
Rosenmeier, Gg., Heizer.
Gätzner, Ph., Maschinenbohrer.
Aulbach, G., Vorarbeiter.
12 Hartmann, Heinrich Kohlenhandlung.
Popp, Max, Kaufmann.
Schneider, J., Pensionist.
Ring, Joh., Feldhüter.
Zübert, Jos., Schreiner.
Faßnacht, L., Wagenw.
Schubert, Kath., Wittwe.
Steger, Karl, Wagenw
13 Dürr, Val., Schreiner.
Weth, Joh., Schlosser.
Brand, M., Taglöhner.
Schiebel, Paul, Maler.
Spieler, J., Bureaud.
Kern, F., Stationsdiener.
Mais, M., Bureaudiener.
Leuthäuser, E., Wittwe.
Röder, Fr., Dreher.
Stühler, Ed., Bildhauer.
Rödel, Fr., Lackirer.
Hein, Joh., Stationsg.
14 (Hartmann, Heinr.)
Klammer, J., Schreinerm.

Winter, Dor., Kassierin.
Schüpfer, Seb., Maschin.-Hausgehülfe.
Schlegel, K., Buchhalter.
Schüpfer, J., Hebamme.
Trautner, J., Wagenw.
Wiehl, A., Hülfsheizer.
Kühltrunk, Nik., Postbureaudienergehülfe.
Korn, A., Schneidermstr.
Heilmann, J., Schaffner.

15 Lotz, Franz., Privat.
Söllner, K., Stationsgeh.
Dietz, Karl, Kupferschm.
Rupprecht, F. W., Kfm.
Ruderisch, E., Bureaudienergehülfe.
Rudolph, J., Spengler.
Pabst, Ad., Briefträger.
Geier, Gg., Heizer.
Dietz, H. J. B., Schriftf.
Hempfling, A., Masch.-G.
Vierheilig, J., Schutzm.

16 Seuferling, Valentin, Produktenhändler.
Löhr, Ph., Wagenwärtergehülfe.
Kühltrunk, K., p. Wagenw.
Blum, A., Schaffner.
Keßler, A., Hülfsbremser.
Hümmer, J., Schneiderm.
Obstfelder, Wilh., Steinhauer.
Schneider, Adam, Hülfsbremser.
Rumpel, Fr., städt. Arb.
Zorn, Joh., Maschinenhausgehülfe.
Strohmenger, J., Erdarb.

17 Erlenwein, Karl, Schreinermeister.
Erlenwein & Franz, Stuhlfabrik (Werkstatt).
Franz, Osk., Schreinerm.
Fraaß, J., Retoucheuse.
Kieswald, K., Wagenw.
Sauer, Georg, Monteur.
Mai, Mich., Stationsd.
Voll, A., Bezirksamtsgeh.
Köger, G., städt. Taglöhn.
Fuchs, O., Schreiner.
Schmitt, M., städt. Tagl.
Bay, Anna, Wittwe.

18 Mager, Mich., Produktenhändler.
Werrlein, G., Wasserwerksarbeiter
Heppel, J., Maschinenhausgehülfe.
Mitesser, Michael, Telegraphenarbeiter.
Oehm, Ernst, Schmied.
Hofmann, A., Auslaufer.
Reis, A., Postkondukteur.
Maier, Frz., Müller.
Düssel, Kl., Ablöswärt.
Birner, B., Wagenwärtergehülfe.
Birner, Jos., Bremser.
Büchner, Anna, Wäsch.
Weber, J., Schuhmacher.

19 Gütling, A., Büttnermeister.
Bott, Josef, Wagenwgeh.
Klaumünzer, Christof, Wagenwärtergehülfe.
Klaumünzer, Fr., Schloss.
Oehrlein, P., Eisendreher.
Gunselmann, J., Heizer.
Ströbel, J., Stationsgeh.

20 Günter, A., Wagenw.
Hüttner, Adam, chem. Waschanstalt.
Heps, Peter, Schuhmmstr.
Herrmann, Gg., Wagenwärtergehülfe.
Dörwald, F., Kondukt.
Hötzelt, W., Lokomotivführer.
Beck, Seb., Wagenwärter.
Walch, K., Kesselschmied.
Heidenfelder, G., Hülfsbr.
Koch, A., Stationsgehülfe.
Otter, Kath., Wittwe.

21 (Gerhard, A., Tünchermeister.)
Hept, Joh., Taglöhner.
Schmitt, M., Stationsgehülfe.
Kimmel, Nik., Schlosser.
Dorbath, Th., Zugführer.
Dähler, G., Kutscherswe.
Brasch, J., Stationsdien.
Lutz, Jakob, Schaffner.
Gehring, G., Postkondukt.
Endres, Friedr., Schlosser.
Heps, P., Schneidmüller.
Reiland, Konr., Heizer.
Blum, Karl, Heizer.

22 Roth, J. A., Metzgermeister.
Kolb, Chr., Bader.
Seibert, F., Schuhmach.
Klauer, A., Wagner.
Klauer, H., Lithograph.
Düring, Seb., Wagenw.
Hartmann, K., Schriftf.
Ott, Andr., p. Wagenw.
Becker, J., Maurermstr.
Raum, K., Wagenwgeh.
Macher, J., Wagenwgeh.
Dirschbacher, P., Hülfsbr.
Brumbauer, J. B., Postkondukteur.

23 (Gerhard, A., Tünch.)
Bartelmes, K., Flaschenbierhändler.
Schebler, Fr., Stationsd.
Elitzer, Heinr., Friseur.
Wiehl, Gg., Taglöhner.
Magel, Joh., Heizer.
Zänglein, G., Stationsg.
Hartmann, Ferd., Heizer.
Sack, Josef, Zugführer.
Kohler, Barb., Wittwe.
Buhl, Gg., Maschinenhausgehülfe.
Dürr, M., Bureaudien.
Martin, J., Magazinier.
Schuff, Ad., Rangirgeh.

24 *Schweickert, W., Fabrikant. (Bureau.)
Böhm, Hrch., Werkmstr.
Link, Jakobine, Wittwe.

25 (Wolfschlag, K., Hausverwalter.)
Ludwig, J., Maschh.-G.
Pritzl, Alois, Färber.
Inderwies, B., Stationsmeisterswittwe.
Müller, Ad., Monteur.
Steiner, Kun., Wittwe.
Leopold, J., Schneider.
Galvagni, Aug., Reisend.

26 *Schweickert, Wilh., Fabrikbesitzer.

27 Kunkel, Fr., Lokomotf.
Götz, Valentin, Bremser.
Kraus, G., Wagenwärter.
Häußer, Ph., Bahnm.
Oehrlein, Jos., Kondukt.
Kolb, Jak., Privatier.
Friedrich, J., Lokomotivf.
Schmitt, Karl, Eisenbahn-Adjunkt.
Mainberger, K., Packer.
Baunach, L., Rangirgeh.

(28 Wadenklee, Marg., z. neuen Welt.)
Graf, Joh., Schuhmachm.
Zehner, K., Heizer.
Kirchgeßner, K., Schreinermeister.
Ott, A., Wagenw.-Geh.
Hofmann, W., Heizer.
Ettinger, Joh., Wechselw.
Albert, M., Maschinenstrickerin.

29 (Ruland, A., Gärtner.)
Keßler, Wilhelm, Heizer.
Seubert, Helene, Wittwe.
Kraft, Zach., p. Lehrer.
Volkert, Leo, Schaffner.
Zeilinger, M., Bahnmeist.
Voll, Lorenz, Stationsd.
Dehmer, Leopold, Schuhmachermeister.
Weiglein, Gg., Briefträg.

30 (Stadtgemeinde.)
GrombühlerSchulhaus.
Nürnberger, P., Hausmst.

31 Scherf, Aug., Privat.
Schüll, Josef, Wagenw.
Eder, Joh., Stationsgeh.
Diethmann, A., Wittwe.
Kattinger, J., p. Feldweb.
Richter, Hrch., Maler.
Thomas, J., Wagenwgeh.
Reinhardt, Th., Bahnarb.
Halbig, Cyr., Eisenschm.

32 Vollmuth, Peter, Kaufmann.
Häberlein, Joh. Mich., Stationsgehülfe.
Muth, Mart., Kondukt.
Pollack, L., Kondukteur.
Weiß, Joh., Steinmetz.
Popp, Simon, Wagenwärtergehülfe.
Neckermann, Heinrich, Reisender.

33 (Maus, Babette, Apothekerswittwe.)
Muhler, Eduard, Landesproduktenhändler.
Hofer, Babette, Zugeher.
Schindler, J., Stationsd.
Aßmann, J., Gießmstr.
Kehl, A., Packmeister.
Schneyer, M., Wittwe.
Purmann, F., Redakteur.
Beck, E., Maurer.
Neder, Marg., Näherin.
Eck, Johann, Taglöhner.
Wald, Aug., Taglöhner.

34 (Fischer, Josef.)
Federlein, Otto, Wurstwaarengeschäft.
Freitag, L., Schriftsetzer.
Amberg, B., Zugführer.
Konrad, Fr., Privatier.
Försch, G. J., Bahnarb.
Schmitt, Ad., Kondukteur.
Schömig, F., Bilderhdlr.
Maurer, Mich., Schriftf.

35 (Evangel. Verein, Grombühl.)
Rath, Georg, Hausmstr.
Goll, Hans, Monteur.
Kuhngamberger, E., Priv.
Saur, J., Schaffner.
Heckel, Joh., Schuhmm.
Haus, Joh., Schlosser.
Emmert, J., Schneiderm.
Höhn, Joh., Holzspalter.
Höhn, Herm., Eisenhobler.
Bohn, Frz., Unterhdlr.
Hofmann, Philipp, Maschinenhausgehülfe.

36 (Fischer, Josef.)
Schulze, G., Produktenhändlerin.
Müller, Ph., Lackirergef.
Wettengel, Frz., Schlosser.
Henning, St., Lokomotivf.
Feser, Leo, Agent.
Konrad, Ad., Schriftsetzer.
Knaub, Karl, Polirmeist.
Endres, Gg., Schreiner.

37 (Brand, A., Baum.)
Dornbusch, H. J. und Reuter, Hans, Mehlversandtgeschäft.
Rüdinger, J., Postkondukt.
Degen, Gg., Tapezier.
Faatz, Jak., Baumeister
Birk, Anna, Zugeherin.
Brust, Nik., Maurer.
Vormwald, Fr., Malerm.
Wehner, Karl, Bahnadj.
Schmitt, Ottilie, Wittwe.
Grüntgens, Wilh., Cigarrenmacher.
Rüppel, Seb., Metzger.

38 (Fischer, Josef.)
Holzinger, M., Spenglergehülfe.
Mann, Frz., Cigarrenm.
Konrad, B., Schlosserm.
Geißler, Jak., Schlosser.
Bohnengel, J., Schmied.
Greber, Thomas, Zugf.
Heinrich, Gg., Taglöhn.
Fröhlich, Gg., Musiklehr.
Dietz, K., Taglöhner.

Stein-Straße[1]).

(I. [Pleicher-]Bezirk, früher I. Distr. Aeußere Stadt. Zieht von der Veitshöchheimerstr. östlich über den Steinweg.)

C D 1.

[1]) Nach der Weinbergslage „Zum Stein" benannt.

1 (**Kratz**, Gbr., Baum.)
Kaiser, Josef, Posterped.
Karl, B., Lokomotivführ.
*Handburger, J., Kaufm.
Burckhardt, Fr., Bahn-Postadjunkt.
Geiger, Theodor, Bahn-Postadjunkt.
Fehrer, Matth., Wagenw.
Schwab, Therese, Wittwe.
Schulmeister, G., Privat.
Ulrich, Fritz, Briefträger.
2*Schacht, Gg., Baumstr.
Mertz, H. v., Hauptmann.
Heimberger, J., Hauptm. a. D.
Friedrich, W., Zugführ.
3 (**Kratz**, Gbr., Baum.)
Völker, Zach., Kondukt.
Braun, Armin, Zugführ.
Häußer, M., Privatiere.
Dorsch, Gg., Postkondukt.
Dieterich, P., Bahnexp.
Baunach, Melch., Postadj.
Flasch, Aug., Küchenchef.
Wolz, Franz, Metzger.
Hofmann, Ad., Sortirbriefträger.
Wanke, Jos., Kaufmann.
5 (**Kratz**, Gbr., Baumstr.)
Schmidwenzl, Wenzesl., Telephonarbeiter.
Halbig, Andr., Zugführ.
Steck, Mart., Prediger.
Poland, G., Bahnp.-Adj.
Höfling, Frz., Briefträg.
Ball, Karl, Kaufmann.
Lemmig, M., Hülfsheizer.
Leisentritt, Gg., Universitätsdiener.
7 (**Kratz**, Gbr., Baumstr.)
Zentgraf, Gg., Spezereihändler.
Dorn, W., Restauration z. Ziegelei.
Heß, Otto, Universitätsd.
Mock, August, Werkmstr.
Unterfichter, K., Coiffeur.
Euler, Elis., Privatiere.
Bierlmeier, J., Briefträg.
Stumpf, Fr., Postadj.
Schenkel, Joh., Heizer.
Stehling, J., Kaufmann.
Pecht, Christ., Bureaud.
— (**Eisenbahnärar.**)
Heid, Joh., Beheizungsd.

Stephan-Straße[1]).

(VII. [Peter-]Bezirk, früher IV. Distr. Innere Stadt. Zieht vom Ende der Hörleing. östlich zur Neubaustraße u. Hofpromenade.)

E 5.

[1]) Nach dem „Stephanskloster" u. der St. Stephanskirche, jetzt Regierungsgebäude bezw. 1. prot. Kirche, benannt.

1*Schubert, Kolonialw.- u. Cigarren-Handlung, Kohlenanzündefabrik.
Regenauer, Ther., Viertelbedienerswittwe.
Schmitt, K., gepr. Lehramtskandidat.
Hofmann, Schreinermstr.
Grömling, Kun., Priv.
Warnuth, M., p. Lehrer.
Meyer, J., Steuerobkrt.
Göpfert, J., Rentnerin.
Albert, J., Zimmermann.
Albert, Anna, Wäscherin.
Götz, M., städt. Arbeiter.
2 (**Staatsärar.**) Reg.-Forstabtheilung.
Rieß, J., Stadtkirchner.
3 **Müllerklein**, B., Priv.
Günzler, Frdr., Schriftf.
Reiber, H., Uhrmacher.
Bauer, Elis., Büglerin.
4 (**Protest. Kirchengemeinde.**) Sankt Stephanskirche, 1. protest. Stadtkirche.
5 **Wunder**, F., Schuhmm.
Fleischmann, M., Bildh.
Seißiger, J., Näherin.
Schippert, Barb., Wittwe.
6*Groß, S., sen., Weingroßhändler.
*Groß, S., jr., Weingroßhändler.
Winkler, K., Pianohdlg.
Winkler, A., Postadjunkt.
Katzenberger, J., Musikl.
Büttel, Johann, Bezirksthierarzt a. D.
Wiesinger, B., Dekansw.
Wiesinger, M., Kunstmal.
Borger, E., Stadtvikar.
Fersch, Anna, Lehrersfr.
Weiß, Ad., Hausmetzger.
Mußmann, Marie, Tagl.
7 (**Brennig**, P., Holzhdlr.)
Oßwald, Valent., lithogr. Anstalt.
Flössa, Gg., Privatier.
Hublitz, Karl, Schreiner.
Langenbrunner, Marg., Notars-Wittwe.
Langenbrunner, Bruno, Apotheker.
Ungerer, L., Stadtbautechniker.
8 **Molitor**, Hugo, Oberlandesgerichtsrath a. D.
Stümmer, H., pr. Apothek.
Rappert, Kun., Privat.
Eger, Cäcilie, Wittwe.
9 **Glöggler**, Drechslerm.
Glöggler, P., Drechslerm.
Herbst, Marg., Wittwe.
Koch, Kunig., Lehrersw.
Schäffer, Anna, Köchin.
11 **Gründler**, J., Schuhmachermeister.
Dumpert, Käth., Sekret.-Wittwe.
Roth, Johann, Maurer.
Döll, Joh., Vereinsdiener.
Vollmayer, Marie, Priv.
Neubert, E., Kleidermach.
Fritz, Mich., Trambahnführer.
Senger, Marie, Büglerin.
Schmidt, Anna, Köchin.
11½ (Freiherrl. **Groß zu Trockau**'sches Familien-Fideikommiß), siehe auch Neubaustraße 60 R.
Matt, Franz, k. Regier.-Rath.
Burdy, Ph., Rentner.
13 **Fischer**, A., Schuhmm.
Altenberger, Kunig., Zug.
Will, Käthch., Lithograph.
Römmelt, A., Wittwe.
Böhm, Mich., Mälzer.
Christ, Friedr., Taglöhn.
15 (**Oehninger**, G., Sohn, Bankgeschäft.)
Weißenberger, J., Tapeziermeister (Werkstatt).
Berthold, G., Techniker.
Faul, F. J., General- u. Reisevertreter.
Herrmann, G., Taglöhn.
17 (**Pfeufer**, Karl, Priv.)
Gerner, Gg., Tapezier.
Becker, Mich., Taglöhner.
Lederer, A. M., Wittwe.
Eichhorn, Mich. Phil., Produktenhändler.
Hartung, Gertr., Köchin.
19 **Heuler**, K., Sattlerm.
Vogel, Joh., Schreiner.
Weber, Charl., Weck- u. Brotniederlage.
Schmelz, A., Wäscherin.
21 **Vornberger**, J. M., Privatier.
Bernhold, Lida, Privat.
Böckler, Ed., Telegraphenoberexpeditor.
*König, Eduard, Agenturgeschäft (Comptoir).
Zobel, Math. Freiin v., St. Anna-Stiftsdame.
23 **Blättner**, Ther., Wtw.
Müller, K., Buchbinderm.
Satzinger, Oskar, pens. Wagenwärter.
Pfeiffer, J., Posamentier.
Bauer, A., Kleiderhdlrin.
Hallein, A., Privatiere.
Gerschütz, Gg., Arbeiter.
Michels, B., Zeitungsstr.
Diemer, Frdr., Schreiner.
25 **Friederich**, L., Wtw.
Friederich, J. A., Kunst- u. Antiquitätenhandlg.
Oth, Christine, Privatiere.

Stern-Gasse[1]).

(V. [Dom-] Bezirk, früher III. Distr. Zieht von der Domstraße [Sternplatz] in einer Biegung zur Plattnerstraße.)

E 4.

[1]) Nach dem Gasthof „Zum Stern" benannt.

1 **Göpfert**, Franz, Konditor u. Cafetier.
Wein- u. Frühstücksstube.
Uebel, Paul, Friseur.
2 **Roth**, J., Bäckerm. u. Weinwirth z. Sternbäck.
Wagner, Fritz, Häfner.
Wagner, Max, Häfner.
Böpple, Fr., Schreiner.
Böpple, E., Schreinergeh.
Münz, Wilhelm, Bürstenbindergehülfe.
3*Neckermann, J. Karl, Großhändler.
*Neckermann, Pet., Metzgerei.
Neckermann, Babette, Privatiere.
Schneider, Bab., Näher.
Gentil, Cl., Privatiere.
Roscher, Sab., Privatiere.
Beyer, H., Schneiderm.
Oberst, Georg, Schiffer.
Schäflein, M., Häfnerm.
Geser, Andr., Schuhmm.
Beck, M., Schuhmachm.
Diller, Joh., Büttner.
Zivotsky, A., Modelleur.
4*Fröhlich, K., Kaufm. u. k. Hoflieferant.
Scamoni, N., Papier-, Schreib- u. Galanteriewaarenh., Accidenzdruck.
Plager, J., Fahrradfabr.
Schmitt, F., pens. Lehrer.
Kapperer, J., Bahnkond.
Lobenhofer, Ed., Kondukt.
5 **Deppisch**, S., Restaur.
Konrad, J., Nähmasch.-H.
Deppisch, M., Privatier.
Ulrich, A., Regier.-Bote.
*Mauter, A., Notar.
Krämer, A., Schneiderm.
Hebgen, Fr., Kaufmann.
Weber, Rentamtsdiener.
Deppisch, El., Privatiere.
6 **Hausmann**, L., Weingroßhändler.

[1]) Gasthaus „Zum Esel".
[6]) Wolfmannshof.

Schloßnagel, A., Sodawasserfabrikant.
Amberg, Ap., Modistin.
Berliner, A., Agent.
Stamm, Anna, Wittwe.
Hillenbrand, Bildh.-We.
Walther, G., Buchbinder.
Walther, A., Kleidermach.
Knobling, M., Wäscherin.
Plager, J., mech. Wertst.
7 Gräf, Karl, Kaufmann, 1. Feuerwehrkommand.
Gräf, K., Herrenkleidgesch.
Gräf, Josef, Lehrer.
Broil, W., Buchhändler.
Hohn, Gr., Privatiere.
Hartmann, K., Kaufm.
Gräf, K., jun. Kaufm.
Popp, Matthias, gepr. Rechtspraktikant.
Magg, C., Bureaud.-G.
Erler, A., Theatermusik.
Endl, Georg, Kaufmann.
8 *Schwabacher, Emil, Weinhändler.
*Schwabacher & Sohn, Weingroßhandlung.
*Schwabacher, Gebrüder, Weinhandl. u. Mousseurfabrik.
Schwabacher, K., Rent.
*Schwabacher, August, Weinhändler.
Stelzenmüller, Produkth.
9 *Volk, Kasp., Restaur. z. Bratwurstglöckle.
10 Brod, Marie, Priv.
*Breunig, P., jun., Samenhandlung.
Herzing, J., Monteur.
Schmitt, W., Schneiderm.
Graf, Wend., Schuhmm.
Manger, M., Gärtner.
Scheuering, J., Häfnerm.
Eisemann, G., Sanitätsd.
12 *Mai, H., Metzgerm.
Gerling, G., Tapezier.
Hautsch, H., Schneiderm.
Lewinsohn, E., Privatier.
Lewinsohn, W., Schneid.
Rittsteiger, Marie, Wtw.
Neumeier, S., Schreinermeisterswittwe.
Neumeier, M., Schreinermeister.
14 (Staatsärar.)
Kraus, Karl, Domvikar.
16 (Stadtgemeinde.)
*Stahel'sche Hof- u. Univ.-Buch- u. Kunsthandl.
Gräter, W., Kaufmann, Compt. u. Lager.
Eisert, Dr. med. Hans, prakt. Arzt.
Schwab, H., Kontrolleur.
Stahel, A. J., Hof- u. Univ.-Buch- u. Kunsthdl.
Probst, Wilh., Prokurist.
Ziegler, J., Korpsdiener.

7 und 9) Theile des Hofes „Zum goldenen Ring".
16) Hof Groß-Krautheim.

Ziegler, Käthchen, Vorhangappreteurin.
Post, Martin, Obermaschinenmeister.
Ansbacher, J., Weinhdlr.
Gundermann, Ad., Kontr.
Hümmer, A. M., Wittwe.

Stockfisch-Gasse[1].

(IV. [Neumünster-] Bezirk, früher II. Distr. Sackgasse der Karmelitenstraße, vom Fischmarkt aus.)

D 4.

1) In dieser Gasse hatten die Stockfischhändler ihre Verkaufsläden.

1 (Aull, Wilh., Kaufm.)
Wießler, A., Taglöhner.
Heilmann, Ph., st. Arb.
2 (Huth, Geschw., Priv.)
Schrätz, L., Schneiderm.
Köhler, Andr., Diener.
Hörning, J., Auslaufer.
3 (Säger, K., Privatiere.)
Engert, Leonhard, Tagl.
4 Bayer, L., Trödler.
Müller, Jos., Taglöhner.
Schleyer, O., Büttner.
5 (Bayer, Geschwister.)
Bayer, M., Spenglermstr.
Bühler, D., Zugeherin.
Herbert, Joh., Dienstm.
6 Sauer, Fuhrm.-Wtw.
7 (Beck, Wilhelm.)
Eckert, J., Produktenhdlr.
Borst, J., Bilderhändler.
Mainhardt, P., Gemüseh.
Rosenmüller, Nikolaus, Pensionist.
Strobel, K., Wäscherin.
Diem, S., Thierarztswtw.

Textor-Straße[1].

(II. [Hauger-] Bezirk, früher I. Distr. Innere Stadt. Zieht vom Anfang der Semmelstr. in nördlicher Richtung bis zur Bahnhofstraße.)

F 3.

1) Benannt nach dem berühmten Universitätsprofessor der Chirurgie Cajetan von Textor (geb. 1782, gest. 1860), der im Hause Nr. 26 dieser Straße wohnte; früher hieß die Straße „Haugerpfaffengasse".

1 Rieberding, Dr. W., Professor.)
Metz, Paul, Uhrmacher.
Braun, M., Schuhmm.
3 Putz, Chr., Produktenh. und Jalousien- u. Rolladenmonteur.
Veth, Gg., Dienstmann.
Katzenberger, Mathilde, Zugeherin.
Düll, Joh., Dienstmann.
Rößner, K., Fuhrmann.
Weidinger, H., Oberkelln.
Kräutlein, K., Schneidm.
Kiesel, Georg, Taglöhn.
Wißmann, M., Wäscher.
5 Henning, J., Tapezier.
Aulbach, F., Postoberpak.
Schneider, K., Kammerd.
Schäfer, J., Schneidergh.
Jakobsohn, N., Kaufm.
*Wiesler, J. K., Stellenvermittlung. f. Kellner.
Rupprecht, W., Wittwe.
Rügemer, E., Adjunkt.
Schedel, Georg, Packer.
Oestreicher, A., Schreiner.
6 (Bonfig, Geschwister.)
Bonfig, B., Milchhandlg.
Bonfig, Osk., Weberm.
Schneider, Ottilie, Priv.
Urban, Sofie, Schauspielerin.
Schloß, Sim., Weinhdlr.
Ullrich, Adam, Maurer.
Markert, A., Zugeherin.
Frankenfelder, J., Metzgermstr. (Laden).
7 Gräßle, L., Produkt.-H.
Volpert, A., Maschinenhausgehülfe.
Schipper, J., Schreinergh.
Balling, Bab., Wittwe.
8 Kapp, Anton, Tapezier.
Sußner, Chr., Privatiere.
9 (Leipold, Anton.)
Sans, A., Schweinemetzg.
Storch, K., Metzgergeh.
Mößlein, Karl, Schrein.
Seifert, Binz., Wittwe.
Kiesel, G., Zimmermann.
Iff, Bened., Postgehülfe.
10 Keß, P., Waarenagent u. Restaur. z. „Einhorn".
Seitz, Gg., Hoteldiener.
Geißler, J., Büglerin.
Hartung, K., Krankenw.
Willacker, Nik., Hoteldien.
Maier, Anna, Wittwe.
11 Schmitt, J., Metzgerm.
Sollfrank, M., Drechsler.
Fehrer, Peter, Wagenw.
Balling, G., Rangirmeister a. D.
Korb, Eduard, Schreiner.
Schierbaum, H., Ing.-Assistent.
Weiß, J., Güterführer.
Schäfer, Val., Schlosser.
Frölich, E., Posterpeditor I. Klasse.
Müller, August, Frachtbriefträger.
Ullrich, Joh. L., Häcker.
12 Ulsamer, J, Bäckermeister.
Zarnewiecki, Hermann, Schuhmachermeister.
Emmert, A., Schneiderm.
Schubert, Richard, Dekorationsmaler.
Hübner, Marg., Wittwe.
Brunn, B., Hülfsbremsf.
Reißmann, K., Auslaufer.
Beßler, Jak., Bierführer.
13 Krämer, H., Schweinehändler.
Diem, F., Generalagent.
Spatz, A., Erdarbeiter.
Rüb, Hermann, Zollpraktikant.
14 Dornberger, Wilhelmine, Inhaberin einer chem. Wäscherei.
Hub, Franz, Buchbinder.
Hub, J., Wursthändlerin.
Kaufmann, B., Wittwe.
Kolb, J. G., Fabrikarb.
Markert, R., Orgelbauer.
15 (Leipold, A., Archit.)
Huth, Gg., Magaziner.
Schmitt, Joh., Buchhalt.
Samstag, Aug., Kaufm.
Philipp, K., Buchhalter.
Brendel, Gg., Adjunkt.
Hart, Katharina, Wittwe.
Gerlach, Anna, Privat.
Hammer, A., Händlerin.
Hammer, F., Monteur.
Hart, Val., Schuhm.
Hart, Hans, Kaufmann.
16 Fehrer, M., Weinw. z. Harfe.
Fehrer, Eva, Wittwe.
Rudolph, Mar., Wittwe.
Wolpert, M., Buchdruck.
17 Ströbert, Jos., Rest. z. „Kirchlein".
Schmitt, J., Schneiderm.
Schraut, H., Wasserwerksarbeiter.
Müller, A., städt. Arbeit.
Wolz, Bernh., Packer.
Böhnlein, Kaspar, städt. Arbeiter.
Fichtner, L., Postamtsgeh.
Köhler, Peter, Dienstm.
18 Bohn, Mart., Restaur.
Schleißinger, E., Postm.
Polster, Josef, Lackirer.
19 Schlimbach, M., Orgelfabrik., i. F. B. Schlimbach & Sohn.
Schlimbach, M., Privat.
Hilpert, J., pens. Zugführ.
Uehlein, Fritz, Sattlerm.
Kresinski, M., Schneiderin.
20 Fischer, Sebald, Produktenhändler.
Söhner, Kil., Fuhrmann.
Heinkel, Ant., Auslaufer.
Muckelbauer, Josef, Schneidermeister.
Müller, J. G., Fuhrm.
Bayer, Gg., Dienstm.
22 Besendörfer, P., Schlossermeister.
Strauß, J., Schneiderm.
Wiederich, Lud., Schuhmachermeister.
Flederer, K., Schneiderm.
Götz, Gr., Kohlenführer.
Grimm, Jos., Koffertr.

24 Schneider, N. B., Posamentenfabrik.
Hopf, Marg., Wittwe.
Hopf, Otto, Rechtspraktik.
Böhm, Joh., Sattlergeh.
Böhm, Babette, Wittwe.
26 *Stern, J., Weinhdlr.
Cohn, Julie, Privatiere.
Blumhof & Lutzky, Kleiderfabrik.
Weill, jun., Tuchhändler.
Christ, Seb., Wachszieh.
Rückoldt, Herm., Kaufm. (Zuckerlager.)

26) Hof Ebersberg oder „Zum Raben".

Theater-Straße.

(Ost: II. [Hauger-] Bezirk, West: IV. [Neumünster-] Bezirk, früher ein Theil der Grenze des I. und II. Distr. Innere Stadt. Zieht von der Juliuspromenade und Kaiserstraße zum Residenzplatz.)

E F 3 4.

1/3 *Christ, Johannes, Hotelbesitzer.
Hôtel-Restaurant „Russischer Hof".
Russischer Hof-Keller.
2 Streit, Jgn., Ritter v., Hofrath.
Platz, Marie, Privatiere.
Leydig, Dr. Franz, Univ.-Professor a. D.
4 Wüstefeld, Ph., Privat.
*Becker, H. u. F., H. Dietz Nchf., Leinen-, Wäsche- u. Ausstatt.-Gesch. (Laden.)
Sommer, M., Möbel-, Betten- u. Ausstattungsgeschäft. (Laden.)
*Gnad, H., mediz. Buchh. u. wissenschaftl. Antiquariat. (Laden.)
Bernhard, Fr., Friseur u. Parfumeriegesch. (Lad.)
*Mitzlaff, Gebr., Herrengarderobe und Militäreffektengeschäft (Laden).
*Gewerbe-Halle d. polyt. Vereins, perman. Ausst. u. Verkaufslok. gewerbl. u. kunstgewerbl. Erzeug.
Weiglein, E., Juwelen-, Gold- u. Silberwaarengeschäft.
Wüstefeld, M., Privatiere.
Scheuer, Herm., Kaufm.
5 (Berten, Dr. J., Prof. in München.)
Volpert, M., Reiseart.- u. Lederwaarenhandlung.
*Borst, Alex., Buch- und Accidenzdruckerei.
Medenwaldt, G., prakt. Zahnarzt.
Eisert, J. M., Reallehrer.
Belz, Louise, Wittwe.
6 *Reuß, Dr. F., pr. Arzt.
Schupp u. Thiemann, Putzgeschäft (Laden).
Reuß, Alex., Privatiere.
7 Hammer, Johanna, Gastw. z. Schönbrunnen.
Eich, Fr., Wagenaufseh.
Hofmann, Bab., Wtw.
Hofmann, Chr., Bahnadj.
8 Rom, H., Rentiere.
Rom, Karl (Inh.: Bluth, Karl), Galanterie-, Parfumeriew.-Hdlg., Reiseartikel. (Laden.)
*David, Dagob., Herrengarderobegesch., Hoflief.
Raum, M., Kleidermach.
Schnell, Frz., Privatier.
9 *Rieberding, Dr. W., Privatdoz., Prof. a. d. Hebammsch. u. Fr.-Arzt.
*Zeißner, Kond. u. Cafet.
10 (Conradi, Gebr.)
*Kreßner, Buchhdl. (Lad.)
Beisenherz, K., Putz- und Modenwhdlr. (Laden.)
Schneidt, Gust., Prokurist.
Schneidt, E., Regierungsaccessist.
Dietz, Kuni, Privatiere.
11 Rom, Jos., Kürschner u. Pelzwhändl., Milit.- u. Stud.-Effektgesch., Hofl.
*Kleemann & Laudenbacher, Weiß- u. Trauerwaarenhdl. (Laden.)
Müller, Ant., Zahntech.
*Kahn, Dr. M., Spez.-Arzt.
*Risch, Hans, Rechtsanw.
*Risch und Dr. Oppenheimer, Rechtsanwälte, Kanzlei.
Rummel, J., Oberpackmeister a. D.
Schuler, P., Univ.-Diener.
12 Schäffel, N., Privatier.
Scheuer, Herm., Cigarren-Import-Gesch. u. Lotter.-Agentur. (Laden.)
*Stern, Bh. M., Mode-, Weißw.-, Ausstatt.- u. Wäschegesch. (Laden.)
*Wiegand, O., Optiker (Laden).
Lypstadt, B., Cigarettenfabrik.
Steger, Pet., Friseur- u. Parfumeriegesch. (Lad.)
*Keller, Ant., Rechtsanw.
*Keller, Ant. u. Then II, Otto, Rechtsanw., Kanzl.
Goldstein, J., Buchhdlr.
Albert, F., Zuschneider.
Buckl, Aug., Vereinsd.
Meckelein, M., Geschäftsgehülfe.
13 Deßloch, A. J., Tapez. u. Möbelmagazinsinh.
Albert, Pet., Herren- u. Knabenkonfektionsgesch.
Bauch, Val., Papier- u. Schreibm.-Handl. (Lad.)
*Zöltsch, M., Hofl., Milit.- u. Beamten-Equipirgs.-Gesch., Herrenmodesal.
Oechsner, Mich., Schuhwaarengeschäft. Laden: Eingang Textorstr.
Lambert, Chr., Kaufm.
14 (König, Anna v., Staatsrathsgattin in Stuttgart.)
Neundörffer, O., Kaufm.
Gilgen, Th., Rentbeamt.-Wittwe.
Hager, A., Oberamtsr.-W.
Dennefeld, Fr., Postoffiz.
Dennefeld, Kunig., Priv.
15 (Bürgerspitalstiftg.)
Keiner, Josef, Tapezier.
*Frank, J., Buchhdl.-W.
*Frank, Siegf., Buchhdl.
Dötschel, N., Vereinsdien.
Höfler, Johann, Postbed.
16 (Kongregat. d. Töcht. v. hl. Erlöser.)
Mark, Gg., Hausgeistl.
Sturm, M. C., Oberin.
Mühlich, K., Forstr.-We.
Martin, B., p. Lehrerin.
Schmuck, K., Privatiere.
Neugebauer, K., Lehrerin a. D.
Hebling, Eva, Privatiere.
Hiller, Marie, Privatiere.
Stümmer, Mar., Privat.
Leyendecker, J., Privat.
Millberger, Bab., Priv.
Häfner, Ther., Privatiere.
Roth, Jos., Privatiere.
Balling, Kunig., Privat.
17 (Bürgerspitalstiftg.)
*Pfaff, Blumengeschäft (Laden.)
*Frank, J., Buchhandl. u. Antiquariat. (Laden.)
*Hofmann, Dr. med., pr. Arzt u. Kinderarzt.
Lurz, Dr. Friedr., Hofrath, pr. Arzt u. Bahnarzt.
Schmitt, J., Schutzmann.
Schlör, Josef, Büttner.
18 (Stadtgemeinde.)
*Theaterhaus.
*Troll, Hans, Inh. des Theaterrestaur. und der Schrannensäle.
Colonne, Gesellschaft.
Club, Gesellschaft.
Liedertafel, Gesellschaft.
*Adolphi, Heinr., Theaterdirektor.
Schneider, M., Hausm.
20 (Freiherrl. **Groß v. Trockau**'sches Familienfideikommiß.)
Ungemach, Mel., Oberlandesgerichtsrathswe.
Stauffenberg, Schenk v., Berthold Graf, erbl. Reichsrath u. Gutsbes.

18) Das vormalige adelige Damenstift ad St. Annam. Das dermalige Gebäude wurde aufgeführt 1740.

21 (Stadtgemde.) Alter Bahnh., Ludwigshalle.
Seuferling, Fr., Aufseher.
Seuferling, Gg., Magistratsfunktionär.
Fell, F., Kassendiener.
Backer, Fr., Kassendien.
Syptroth, Jos., Kellner.
Kuhn, Josef, Krauthdlr.
*Bürgerverein. (Vereinslokal u. Bibliothek.)
Volksbildungsvereins-Lesezimmer. (Königssal.)
22 Freiherrl. **Groß v. Trockau**'sche Familienfideikommiß-Verwaltg. (Verw. Karl, Schaefer.
Zu-Rhein, Ludw. Frhr. v., Rentner u. Kämmerer.
23 (Militärärar.)
Xylander, Emil v., Exc., kommandir. General d. II. Armeekorps.
Becker, Franz, Feldwebel.
Harrer, Jos., Sergent.
Stabsordonnanz.
24 *Burkert, P., Hotelbes. Hot. Kronpr. v. Bayern.

21) Ebemals Karthause.
23) Der sogenannte Rothe Bau, vormals der Freiherrlich von Greifenklau'sche Hof mit der St. Ignazkapelle.
24) Erbaut 1843 auf einem Theil der Stadtmauer und des Katzenwickers, 1859 und 1864 fanden hier Konferenzen mittel- und kleinstaatlicher Minister statt. Am 10. Juli 1876 war hier die Zusammenkunft Kaiser Wilhelms mit Bismarck, behufs Berathung der orientalischen Frage 2c.

Theresien-Straße[1]).

(II. [Hauger-] Bezirk, früher I. Distr. Innere Stadt. Verbindet die Ludwig- u. Semmelstraße an ihren äußeren Theilen.)

G 2 3.

1) Zur Erinnerung an die Königin Therese von Bayern.

2 Schubert, H., Kaufm.
Stammler, Ther., Forstmeisterswittwe.
Reuschel, Fanny, Bez.-Arzts-Wittwe.
Roehm, Jul., Leutnant.
Ruhl, St., Holzagent.
Gros, L., Hauptzollamtsoffizial a. D.
Lampert, Bab., Apoth.-W.
3 (Militärärar.)
Herrath, Otto, Kassadien.
Kurzwart, Gg., Bureaudiener.
4 (Betz, Andreas.)
*Steinberger, Moritz, Weingroßhändler.
*Riesenfeld, A., Kaufm.
Gressert, Otto, Lehrer.
Leipold, K., Hausmetzger.

6 Hartmann, Adolf, Bahnbauführer a. D.
Kiehl, F., Faßholzhändl.
Borchheimer, S., Wittwe.
*Mitzlaff, P., Geschäftsf.
7 (Fehrer, Eva, Restaurateurswittwe.)
Samstag, G. F., Kaufm.
Thambusch, K., Oberzahlmeister.
Thambusch, El., Landrichterswittwe.
Vitzthum v. Eckstädt, B., Graf, Rentier.
Wolf, Nikolaus, Lehrer.
Fürst, Kaspar, Zugführer
Lippert, M., Kesselschm.
Ball, D., Postkondukteur.
8 Menna, Al., Dek.-Mal.
Jacobi, Ant., Kaufmann.
*Hecht, Jakob, Bankier.
Ströbert, A., Posterped.
Sesar, Al., Korpsst.-Betr.
Bauernschmidt, E., Postoffizialswittwe.
Thirolf, Fr., Postoffizial.
Händel, Max, Geometer.
9 Herrmann, Marie, Schreinerswittwe.
Vogt, Val. Söhne, kunstgewerbliche Werkst. für Möbel.
Vogt, Ant., Theilh. d. Fa. Val. Vogt Söhne.
Winterle, Kar., Bezirksfeldwebels-Wittwe.
Gundersheim, A., Kaufm.
Flinner, Ch., Stationsg.
Hofmann, H., Weingroßhändler.
Englert, F., Inspektor.
Dinkel, F., Privatiere.
Kayser, Karl Freih. v., Rentier.
Richter, Kaufmannswtw.
Sieger, B., Reallehrer.
Simon, Fr., Reg.-Assess.
Habermann, Gr., p. Zugf.
Keller, Anna, Bureaudienerswittwe.
11 (Schäffel, Nik., Priv.)
Schlessinger, Sofie, Priv.
Strauß, Joh., Privat.
Fürter, Ph., Privatier.
Leitz, Karl, Bankbuchhl.
Klemm, Sab., Kaufm.-Gattin.
13 (Hofmann, Privatier.)
*Behr, Gustav, Agent.
*Neumeister, G., Kaufm.
Feeser, Dr., Gymn.-Prof.
Weber, Aug., Landger.-Direktor a. D.
Döhling, Karl, p. Oberkondukteur.

Thurm-Gasse[1].

(I. [Pleicher-]Bezirk, früher I. Distr. Innere Stadt. Nebengasse der Pleicher Thorstraße.)
D 2.

1 Schmitt, J., Bäckereibes.
Renner, Felix, Händler.
Körner, Josef, Metzger.
Staudenraus, K., Fuhrm.
Häusner, F., Holzspalter.
3 Reinhart, Schneiderm.
5 (Oechsner, Valentin, Baumaterialienhdlr.)
Zübert, Fr., Maurer.
Sämann, G., Schmied.
7 Althaus, J., Fuhrmann.
9 Hörner, M., Schreinm.
Beyer, Karl, Kuttler.
Knöchel, Joh., Kofferträg.
11 (Hein, Gebr., Möbelh.)
Hein, Johanna, Möbelhändlerswittwe.
Hein, Christina, Privat.
Vornberger, Mich., Priv.
Vollert, Alois, Metzger.
Vollert, Joh. B., Metzger.
Vollert, Heinr., Reisender.
Weimert, Joh., Maurer.
Kolb, Josef, Metzger.
Gradwohl, P., Heizer.
Schell, Josef, p. Wagenw.
Abler, Joh., Schneider.
Krebs, Th., Kleidermach.
Zang, Josef, Invalide.
Stang, Gg., Tanzlehrer.

[1]) Bekam den Namen nach dem Schneid-Thurm (früheres Amtsgerichtsgefängniß).

Tiepolo-Straße[1]).

(VII. [Peter-]Bezirk, früher IV. Distr. Innere Stadt. Führt von der Sanderstraße zum Oberen Mainkai [Rampe der Ludwigbrücke].)
E 5.

2 Tempel, A., Schrein.-Meister.
Kübert, K., Faßmaler.
Kupitz, W., Kaufmann.
Amrhein, B., Privatiere.
Schenk, R., Weinh.-We.
Schent, Rud., Prokurist.
Weth, J., Rentamtsbote.
Scherer, Käth., Privat.
6 (Staatsärar.) Kgl. Bezirksamt.
*Harländer, J., Bezirksamtsdiener u. Hausm.

[1]) Zum Andenken an den Venetianer Maler G. B. Tiepolo, der 1751—53 mit seinen Söhnen in Würzburg weilte und hier seine bedeutendsten Werke, die Fresken im Stiegenhaus und Kaisersaal der Residenz, die Altarbilder d. Hofkirche ꝛc. schuf.

*Hauerwaas, Friedrich, k. Bezirksamtmann u. Regierungsrath.
17 Schuler, M., Privat.
Schmitt, Fr., Kolonialwaarenhändler.
Brenner, J. S., Kaufm.
Körner, B., Rentamtsoffiziant.
Brenner, J., Kassier.
Wagenstell G., Privatiere.
Feser, Anna, Privatiere.
Rottenhäuser, K., Kaufm.
19 Haaf, Adam, Privat.
*Ebert, Chr., Weingroßhändler u. Weingutsbes.
Hüttner, L., Betriebsingenieurswittwe.
Hüttner, Fr., Kreisarchivar a. D.
Münch, Kasp., Privatier.
21 Loh, F., Gastwirth.
Walter, M., Bureaudien.
*Postfiliale III.
Billigheimer, J., Möbelfabrikant.
*Kohlenberger, Dr. L., pr. Arzt.
Frisch, Joh., Glasermstr.

Trauben-Gasse.

(VIII. [Sanderau-]Bezirk, früher IV. Distr. Aeußere Stadt. Zieht von der Sophienstraße, parallel mit der Weingartenstraße, zur Franz-Ludwigstraße.)
F 6.

3 Gunz, Adalbert, Privat.
Müller, Ap., Wittwe.
Lippert, F., Stadtvikar.
Pfeuffer, Mich., Privat.
Sauer, K., k. Landger.-Rath.
Rhein, Jos., Polizeikom.
Saurer, A., Reg.-Revisor.
Ringelmann, Johann, Reg.-Bote.
Köhler, Corn., Arzts-We.
Köhler, Otto, Bankkassier.
Ankenbrand, H., Briefstr.
4 Koch, J., Kolonialwhdl.
Lehrieder, B., Friseurin.
Bachmann, D., Lehrerswittwe.
Reuschel, Gg., Lackirer.
Strauß, H., Botaniker.
Götz, Chr., Kaufmann.
Götz, Rosa, Sprachlehr.
Götz, Hel., Industrielehr.
Ganzemüller, Joh., Inspektorswittwe.
Braun, Bab., Modistin.
5 (*Ev. Diakonissenanst.)
*Kißner, W., Oberschwest.
[Die einzelnen Schwestern sind im III. Theil unter „Kirche" verzeichnet.]
6 (Hack, Philipp, Privat.)
Roesener, F. X., Postoffizial a. D.
Ellenberger, H., Zeichenlehrer.
Grandhomme, Amalie, Privatiere.
Dozler, Ludw., Lehrer.
Hertel, Phil., Schriftsetzer.
Kreiner, F., Schutzmann.
7 Schmidt, O., Amtsgerichtssekretär.
Schmidt, Georg, Kaufm.
Grumbach, A., Wittwe.
Grumbach, Wolfg., Bauamtsaktuar.
11 (Berger, J., Weinw.)
Wippert, Kathar., Wtw.
Beyer, Fr., Schullehrer.
Reiner, Joh., Postinspekt.
14 Bauer, Th., Postoffizialswittwe.
Hub, J., Lehrerswittwe.
Schloß, Sara, Wittwe.
Schmitt, Josef, Glaser.
Spitznagel, R., Kohlenf.
15 (Kraus, Johann.)
Borst, Mich., Taglöhner.
Nunn, Ferdinand, gepr. Kameralpraktikant.
Götz-Kiehne, Joh. Phil., Kaufmann.
Mayerhuber, K., Büttner.
Löffler, M., Inspektorsw.
Löffler, H., Rechtsrath.
Lippert, A., Sekretärsw.
Vetter, Barb., Wittwe.
Steiner, K., Offiziant.
Korn, Hrch., Alteisenhdl.
Schöpf, Joh., Schutzm.
Kraus, S., Fabrikarb.
Blanke, Herm., Büttner.
19 Weegmann, Max, Univ.-Fechtmeister.
Holzberger, Gg., Posterp.
Brückner, Ch., Privatiere.
Mantel, B., Sekretärsw.
Rink, Al., Schutzmann.
Lösch, Joh., Reg.-Funkt.
Hallensleben, E., Kaufmannswittwe.
Fluke, K., Obersekret.-W.
Kreichgauer, Jos., Privat.
23 (Rauchenberger, Geschwister.)
*Stadelmann, Dr. Heinr., Heilanstalt u. Schule f. nervenkranke Kinder.
27 Kuhn, Bab., Seminarlehrerswittwe.
Koch, Kuni, Direktorsw.
Schenk, J., Reg.-Funkt.
Weber, J., Rentnerstocht.
Weber, M., Rentnerst.
Kihn, H., Univ.-Professor.

Ulmer-Gasse.

(IV. [Neumünster-]Bezirk, früher II. Distrikt. Verbindet die Bronnbacher-

gasse mit dem Inneren Graben.)
D 3.

1 Brunn, G. v., Schuhm.
Dormann, J., Prodhdlr.
2 (Bürgerspital.)
Dittmann, Fritz, Redaktr.
Popp, El., Bezirksarztsw.
Bohlig, H., Oberexpedit.
*Rau, Joh., Waarenag.
4 Seidenspinner, J. E., Viktualienhändler.
Waimann, Ad., Schneid.
Rupprecht, Gg., Schlosser.
Weeth, Peter, Bahnarb,

2) Seit 1358 Eigenthum des Bürgerspitals. Wohnlich hergestellt 1851—83.

Ulrich-Straße[1]).

(VI. [Rennweg]-Bezirk. früher IV. Distr. Aeußere Stadt. Im Frauenland, von der Seinsheimstraße südwärts ziehend.)
H 5.

1) Benannt nach Professor Dr. Phil. Ad. Ulrich 1692 bis 1748, welcher sich große Verdienste um die Landwirthschaft durch Einführung des Kartoffel- und Kleebaues in Franken erwarb.

6 Heidenheimer, Josef, Privatier.
Endres, Burk., Restaur.
Ortner, Hans, Ingenienr.
Pfeuffer, Paul, Lehrer.
Kozel, C., Zuschneider.
Endres, Eleonore, Präparandenhauptlehrerswittwe.
Betsaal für d. Menoniten-Gemeinde.

Unterdürrbacher Landstraße.

(I. [Pleicher-]Bezirk, früher I. Distr. Aeußere Stadt. Führt von der Veitshöchheimer Chaussee abzweigend um den Steinberg.)
A B 1.

— **Graf**, F., Oekonom.
Glück, Marg., Privat.
— **Scherpf**, Jos., Oekon.
— **Ströhlein**, M., Gärtn.
Schlander, Dor., Priv.
Oefelein, J., Straßenw.
— ***Amend**, Th., Rest. zur Pfaffenburg.

Untere Bock-Gasse.

(V. [Dom-]Bezirk, früher III. Distr. Verbindung der Büttnerstr. u. Augustinerstr.)
D 4.

1/3 **Langguth**, G., ger. Tax.
Stahl, Otto, Bademstr.
Schäfer, Ant., Ausgeher.
Werthmann, F., Kaufm.
Hümmer, Joh., Schlossergehülfe.
Zimmermann, Schriftsetz.
Närrisch), L., Postillon.
1 Weiß, Herm., chem. Wäsch. u. Appreturanst.
Häfner, V., Fabrikarb.
Häfner, Simon, Arbeiter.
Klein, Johann, Taglöhn.
2 (Albert, Privatmann.)
Sieke, R., Cigarrengesch.
Gruß, Elise, Hadernhdl.
Wirth, Bab., Näherin.
Winterstein, Lina, Zugeh.
3 Bürner, J., Privatier.
Scholl, Elise, Weinw. z. goldenen Apfel.
Reuß, Konrad, Herrenschneider.
Ledermann, Frz., Schneid.
Krug, Magd., Wäscherin.
Blesch, K., Maschinenarbeiter.
4 Beetz, M., Wattgesch.
Grimm, Anna, Büttnermeisterswittwe.
Hofmann, Frz., Schneidermeister.
Dietzel, Fried., Kutscher.
Büttner, A., Einlegerin.
5 (Goldschmidt, Isaak.)
Schwager, Jos., Schrein.
Müller, G. A., Schuhmm.
Wohlfart, F., Damenschn.
Wagner, Cl., Lackirerg.
Hotz, Josef, Komiker.
Väth, Friedrich, Schneidermeister.
Rügamer, J., Holzspalter.
Dreitz, V., Korbwaarenf.
6 Dumor, F. J., Schlossermeister. (Werkstatt).
Engel, J., Schreiner.
Lindner, Friedr., Schuhmachermeister.
Schipper, J., Reisender.
Fehrer, A., Schneiderm.
8 (Männling, M., und **Kaufmann**, Jakob.)
Schiffer, Sever., Friseur.
Hammelmann, J., Tagn.
Hagenauer, Frz., Korbm.
Will, Kasp., Glacisarb.
10 (Männling, M., u. **Kaufmann**, Jakob.)
Steinberg, Geschw., Kurz- u. Weißwaarengeschäft, Inh. G. Götz (Laden).
Fleischmann, S., Privat.

2) „Zum kleinen Bock", von dem die Straße den Namen erhalten hat.

Feuerlein, B., Stationsdienerswittwe.
Lutz, Anna, Arztenswtw.
Geiger, Ignaz, Schuhm.
Döll, Gg., Schneidermstr.
Straub, Ph., Ladnerin.

Ursuliner-Gasse[1]).

(V. [Dom-]Bezirk, früher III. Distr. Verbindet die Wohlfahrtgasse mit der Neubaustr.; ein schmaler Arm führt auch zur Franziskanergasse.)
D E 4.

1) Früher die Lowergasse.

1 (Hegger'sche Stiftung.)
Seligsberger, S., Möbellager.
Rehm, P., Früchtenhdlr.
Kehrer, W., Fahrradreparateur.
Baus, B., Amtsgdwtw.
Schuler, Gg., Privatier.
Schuler, Paul, st. Kassier.
Rau, Fanny, Privatiere.
Rau, L., Privatiere.
2 Fechenbach, N., Bäcker.
Strauß, B., Metzgerm.
Brüll, J., Zimmermann.
Gößwein, Joh., Gärtner.
Frank, Karol., Wittwe.
Lindner, Fr., Güterführ.
Strobel, Val., Auslaufer.
Krempel, Stef., Zuschneid.
Ebert, Gg., Schreiner.
3 (Rosenheim's Erben.)
*Rosenheim & Cie., Viehhandlung.
*Rosenheim, G., Kaufm.
Rosenheim, A., Prokurist.
4 *Pfeuffer, J., Metzgermeister.
Schild, Ernestine, Priv.
Rosenfelder, Sam., Prok.
5 Fleischmann, Franz, Bäcker u. Weinw. zum Ursulinerbäck.
Rix, Alois, Schuhmmstr.
Düchtel, Joh., Schneider.
5 1/2 Fleischmann, Frz., Bäcker u. Weinw. zum Ursulinerbäck.
Himmon, G., Kutscher.
Behr, J. Gg., Monteur.
Behr, Georg, Maurer.
Streng, Kunig., Schuhmacherswittwe.
Schlotter, S., Zugeherin.
6 Arnold, J., Weingroßhändlers-Wittwe.
Kohler, Fried., Kupfersch.
Kohler, Marg., Möbelgeschäft.
Springer, Marg., Goldarbeitersehefrau.

1) Hof „Zum Lindwurm".
2) Pfortenhof des Domkapitels.
3) „Die vordere Sauerschenke".

Herrmann, Rob., chirurg. Instrumentenmacher.
Hein, Lukas, Maurergeh.
7 Spanheimer, Jos., Priv.
Wagner, Ad., Produktenhandlung.
Then, N., Papierhändler.
Maurer, J., Schneiderm.
Schmitt, Val., Musiker.
Bürger, M., Dienstmann.
Wehner, Marg., Wittwe.
Wiener, Frz., st. Arbeiter.
Traud, J. F., Hausknecht.
Reuß, Gg., Schreiner.
Hartung, E., Schuhmach.
Schnarrenberger, Heinr., Tapezier.
Böhm, Zeitungsträgerin.
8 Arnold, L., Weinhdl.
Arnold, L., Kaufmann.
Arnold, M., Privatiere.
Hornung, B., Kleidermacherin.
Keller, Therese, Pension.
Keller, Frz., Kaufmann.
Stenger, Jos., Näherin.
Bollinger, Pfründnerin.
Wiesner, Max, Eisenbahnerpeditor.
Väth, Katharina, Privat.
9 Weikersheimer, K., We.
Schmitt, G., Vereinsdien.
Klier, Friedr., Privatier.
10 (Konvent d. Ursulin.-Klosters mit Kirche.)
Schraut, M. S., Oberin d. Ursuliner-Klosters.
Götz, M. B., Assistentin.
(Schwestern unter III.: Kirche.)
11 *Masser, D., Viehgroßhändler.
Johannes, Jos., Vorarb.
Masser, B., Privatier.
12 (Konvent d. Ursulin.-Klosters mit Kirche.)
13 (Ketter, J., Schiefer- und Dachdeckermeister..
Wolz, Ther., Metzgersw)
Martin, F., Herdfabrik.
Martin, K., Herdfab.-We.
Kemmer, A., Schneiderm.
Riedel, J., Stationsgeh.
Schreiber, Joh., Taglöhn.
Ankenbauer, Jak., Priv.
Horn, Betty, Büglerin.
Judäa, Emma, Zugeh.
Schuhmann, Hermann, Schuhmacher.
14 (Harren, Josef.)
Reuß, L., Holz- u. Kohlenhandlung (Lager).
Geus, M., Büttnermstr.
Freudenberger, A., Dienstmann u. Flaschenbierh.
Berney, Moses, Kondit.

7) „Zum großen Probst Gerlach".
10 und 12) Wahrscheinlich 1676 erbaut.
14) Zum neuen Keller und Esteufeld.

Ritter, Joh. Ad., Korbm.
Fischer, Andr., Instrumentenmacher.
Berninger, Alex., Instrumentenmacher.
Wick, Hans, Friseur.
Fleischmann, Jos., Oel- u. Fetthändler.
14½ (Harren, Josef.)
*Rittmann, J., Kaufm.
Reuß, Ludw., Holz- und Kohlenhandlg. (Lager).
Wacker, Em., Wittwe.
Keil, Aug., Glasermstr.
Wetzlar, Isaak, Privat.
King, W., Schlosser.
Frisch, Karl, Schneiderm.
Sauer, Louise, Wittwe.
Hartung, B., Auslaufer.
15 (Singer, W., Lohnk.)
Kaufmann, A., Schweinehändler.
Brütting, Fr., Schuhm.
Eisenmann, W., Maurer.
Schmiedel, G., Schneidermeister.
Lämmlein, Gg., Kellner.
Kärner, Joh., Kellner.

Valentin Becker-Straße[1]).

(VI. [Rennweg-]Bezirk, früher IV. Distr. Aeußere Stadt. Von der Sandergacisstr. südöstl. bis zur Bahnunterführung nach der Seinsheimstr.)

G H 4 5.

[1]) Nach Valentin Becker, dem Komponisten des „Kirchlein" u. zahlreicher weiterer Lieder u. Männerchöre benannt, früher der „Grasweg" (nach der alten Feldlage „im Gras").

1½ (Fehrer, Georg.)
Kohn, Moritz, Prokurist.
Lazarus, H., A., Buchhdlr.
Weißenfels, Anna Ther., Arztenswittwe.
Bauer, Anna, Kommissärswittwe.
Schwarzschild, Simon, Kaufmann.
Röder, Karl, Prokurist.
Müller, Richard, Posterp.
Rost, Wilhelm, Posterped.
Göbel, Frz., Steinhauer.
2 Akad. Gesangverein.
Baumann, Rom., Hausmeister.
3 Loge zu den zwei Säulen am Stein. Vereinsh.
Lutz, Joh., Hausmeister.
4 Baer, Fr., Bauunternm.
*Köhler, Ludwig, Tiefbauunternehmer.
*Baer, Franz & Sohn, Tiefbauuntern. u. Pflast.
Weiglein, M., Wagenw.-Wittwe.
6 (Jäger, Geschwister.)
Lang, Joh., Schuhmstr.
Rühl, Aug., Buchdrucker.
Fischer, Sofie, Wittwe.
8 (Zehnder, Metzgermstr.)
Spiegel, Th., tech. Bankbeamter.
Baum, Leonh., Lehrer.

Veitshöchheimer-Straße.

(I. [Pleicher-] Bezirk, früher I. Distr. Aeußere Stadt. Zieht von der Pleicher Thorstr. nordwestlich gegen Veitshöchheim zu.)

C D 1 2.

1/3 (Stadtgmde.) Viehhof.
Braun, F., Viehhofwärt.
1 (Eckert, Ant., Baugeschäft.)
Eckert's Lagerhaus.
Seelmann, P., Restaur. z. Eckertsgarten.
Wolk, Joh., Kutscher.
Hartmann, Georg, Maschinenmeister.
Ebert, K., Fuhrmann.
*Adler, J. J., Mehlhandl. (Comptoir und Lager.)
2 *Eckert, Ant., Baugesch.
*Eckert, Phil., Baumstr.
*Eckert, Jos., Ingenieur.
Sammereyer, F., Apothek.
Reiter, M., Inspektor.
Nierendorf, J., Privatier.
Schmidt, J., Post-Oberexpeditor.
Schmidt, A., Lehrersw.
Scherber, L., Kaufm.-We.
Scherber, L., Kaufmann.
Scherber, K., Ingenieur.
Dahinten, S., Posterped.
Ziegler, M., Obererped.
Ziegler, Klavierlehrerin.
Schwarz, G., Zimmerpal.
Wehner, Barth., Gärtner.
Ruf, Valentin, Gärtner.
3 (Bürgerspitalstiftung.)
Beichter, Chr., Oekonom u. Restaurateur zum Rothhof.
4 (Korps Bavaria.) Korpshaus.
Autsch, Joh., Korpsdiener.
6 Oehninger, Ap., Privat.
Oehninger, Magd., Priv.
7 (Wünsch, F., Privat.)
Schnackig, Nik., Gärtner.
Schnackig u. Rettelbach, Lackirermeister.
Schnackig, Joh., Schlosser u. Gitterstricker.
8 Herbst, Nik., Privat.
Mark, H., Bekleidungsamtsassistent.
Metzger, J., Bildhauerm.
Würth, P., Lithograph.
Sinsel, O., Brauereibedarfsart. (Gesch.-Lok.)
8½ (Brauh. Würzburg.) Heinrich, Fr. J., Restaur. z. engl. Garten.
Feidel, Hel., Direktorswittwe.
10 Wilhelm, Pol.-Komm.
Wilhelm, J., Postamtsgh.
Pfister, Gg., Examinator.
10½ (Eisenbahnärar.) Wasserhaus.
Völkel, H., Masch.-Wärt.
12 (Steidle, Dr. J. G. von, Hofrath und Bürgermeister a. D.) [Villa.]
12½ (Menz, E., Priv.)
Räth, Val., Gärtner.
14 (Bürgerspitalstiftung.) (Straußhof.)
Böhm, H., Gutspächter.
Keupp, Joh., Privatier.
— **Stahl,** Fritz, Restaur. zum Roßberger.
Vehrlein, Jos., Häcker.
Reichert, J., Wechselw.
— **(Eisenbahnär.** Bahnwärterposten 1.)
Krapf, K., Bahnwärter.
— **(Eisenbahnär.** Bahnwärterposten 2.)
Backmund, J. Bahnw.
— **Oechsner,** M., Rest und Oekonom.
— (***Koenig** & **Bauer.)** Fabrikneubau.
Jann, Georg, Portier.
Seufert, Jos., Monteur.
Richter, Ad., Maschinist.
Berthold, A., Verwalter.
Werkmeister, Helene, Postgehülfin.
— ***Belser,** K., Cementfabrikant.
— **Christoph,** A., Gärtnereibesitzer u. Restaur.
— **Müller,** K., Gärtner.
— **(Eisenbahnär.** Zellerhaltestelle.)
Karl, G., Haltestellenw.
— **(Eisenbahnär.** Bahnwärterposten 3.)
Sebert, J., Bahnwärter.

Versbacher-Landstraße.

(III. [Grombühl-] Bezirk, früher I. Distr. Aeußere Stadt. Zieht von der Schweinfurterstraße nördlich gegen Versbach zu.)

K L 1 2.

— **(Juliushosp.)** Neum.
*Heil, K., Gutspächter.
Kraus, Aug., Milchführ.
Eger, Kaspar, Restaur.
— **(Buchner,** Fr., Baum.) Ziegelei.
Straub, Gg., Gutspächter der Lindleinsmühle.
Müller, Hans, Verwalter.
Lindleinspark (Sommerwirthschaft.)
— **(Buchner,** Fr., Baum.)
Schmitt, Karl, Restaur. z. Gramschatzer Hof.
Riegler, W., Kutscher.
Pfeuffer, Joh., Taglöhn.
Kütt, Konr., Schmied.
Hellmuth, J., Bauhandw.

Vincentinum-Straße[1]).

(III. [Grombühl-] Bezirk, früher I. Distr. Aeußere Stadt. Zieht von der Rimparerstr. quer durch Grombühl bis zur Gabelsbergerstraße.)

G H 1.

[1]) Nach der Knaben-Erziehungsanstalt „Vincentinum" benannt.

½ (Brand, A., Baum.)
Eichner, Gg., Präparator.
Frasch, M., Contoristin.
Haut, Babette, Wittwe.
Lippert, J., Wechselwärt.
Gottfried, A., Zugführer.
Freibott, A., Wechselwärt.
Klemens, J., Magazinier.
Federlein, J., Wagenw.-Gehülfe.
Geiling, S., Hülfskond.
Amend, J., Stationsdien.
Köhler, K., Zimmerpalier.
Hufnagel, A., Schlosser.
Eiersheim, F., Stationsd.
Mahler, D., Zugführer.
1 (Brand, A., Baum.)
Amthor, S., Maschinenhausgehülfe.
Schwab, M., Zimmerm.
Schmitt, J., Kofferträger.
Dietz, A., Wechselwärter.
Mangold, Jos., Arbeiter.
Renk, K., Stationsgeh.
Bauer, Jos., Hülfsheizer.
Schlör, Christ., Postbote.
2 Lutz, Adam, Kaufm.
Vieröther, J., Schuhmm.
Göbel, F. J., Schreiner.
Kirchner, V., Lokomotivh.
Netscher, R., Kesselschmied.
Küffner, Gg., Wagenw.
Schmidtroth, M., Stat.-Taglöhner.
Henneberger, J., Schrein.
Schultheiß, J., Kondukt.
Heinisch, G., Güterführer.
Dinkel, J. B., Rangirer.
Seufert, Philipp, Heizer.
3 Popp, Ph., Geflügelhdl.
Adler, Karl, Sattler.
Adler, Fr., Wagenwärter.
Feldner, A., Wagenwgeh.
Stengel, Fr., Wagenw.
Kany, Jos., Lokomotivf.
Reiter, Karl, Heizer.
3½ (Pfarr, F., Bahnerp.)
Pfarr, Geschwister, Kolonialwaarenhandlung.

Knüttel, Leop., Bremser.
Faulstich, Fl., Schreiner.
Borschert, M., Pension.-Wittwe.
Horn, Jos., Kondukteur.
Schüßler, S., Zugführer.
Beck, Joh., Posamentier.
Söder, Sylv., Zugführer.
Henning, Karl, Postbureaudiener.
4 (Dereser, A., Privatier.)
Herrlein, G., p. Wechselw.
Meyerhofer, J., Heizer.
Wachs, Barbara, Wittwe.
Lutz, J., Cigarrenmach.
Retzbach, Alb., Wechselw.
May, Gg., Schreiner.
Huber, P., Bureaudien.
Baumeister, M., Aufseher.
Frey, Paul, Schlosser.
Schäfer, K., Perrondien.
Pfister, Joh., Händler.
Roßdeutscher, A., Wittwe.
Klöffel, Elise, Wittwe.
Holzapfel, H., Stat.-Geh.
5 Gehring, G., Privatier.
Schelbert, Fr., Bremser.
Keller, Fritz, Bäckermstr.
Gießel, H., Malergehülfe.
Nagel, J., Wagenwärter.
Fink, Mart., Wagenw.
Ringelmann, Martin, Häfnergehülfe.
Nußbaum, Jos., Wagenwärterswittwe.
Heizenröter, Gg., Bahnarbeiter.
Knieß, Johann, Mälzer.
Lutz, G., Stationsdiener.
Emmert, M., Stationsgehülfe.
Grain, Aug., Lackirer.
6 (Fischer, Jos., Baum.)
Hartmann, K., Wäscherin.
Brünner, K., p. Wechselw.
Hofmann, J., Taglöhn.
Rücker, Joh., Wagenw.
Baumgart, F., Güterbestätterei.
Schäffner, K., Taglöhnw.
Neeb, Marg., Fabrikarb.
Hartmann, N., Wagenwärtergehülfe.
Hussy, Gg., Hausmetzger.
7 (Kraus, W., Kaufm.)
Konrad, J., Maschinenhausgehülfe.
Grab, G., Wechselwärt.
Schüll, K., Regiearbeiter.
Beeh, Andreas, Wagenwärtergehülfe.
Ströhlein, M., Postbote.
Kolb, J., Perrondiener.
Brustmann, P., Heizer.
Brunn, A., Briefträgrsw.
Krämer, Gg., Stationsgehülfe.
Stepper, A., Stationsgehülfe.
Helferich, Jos., Güterlad.
Wärter, Roch., Transitd.
Bauer, Jakob, Heizer.
Escher, Ferd., Eisendreh.
Schwab, Elise, Fabrikarb.
Hemrich, Dorothea, Zugeherin.
Popp, Michael, Maurer.
Birnbickel, J., Schneidermeister.
Vay, Marie, Wittwe.
8 (Fischer, Jos., Baum.)
Tritschler, A., Kaufmann (Laden).
Brand, Konr., Taglöhner.
Stühler, J., Bureaudien.
Redelberger, A., Heizer.
Scheid, J., Stationsdien.
Koch, Chr., Zugführer.
Vondran, L., Hülfsheiz.
Konrad, M., Taglöhnerin.
Kächelein, Joh., Heizer.
8½ (Rockenmeyer, Gg.)
Precht, Ph., Maschinenhausgehülfe.
Sennfelder, R., Zugeh.
Grömling, Lud., Palier.
Göpfert, Gg., Packmstr.
Preißendörfer, A., Lokomotivführer.
Auth, H., Oberrangirmstr.
Neubert, L., Zugeherin.
Mützel, Mich., Arbeiter.
Süßmann, E., Wittwe.
Stolz, J., Bahnarbeiter.
Dürr, Val., Schreiner.
Klopf, Kathar., Wittwe.
Dannhardt, A., Hülfsheiz.
9 Kraus, W., Kaufmann.)
Metz, Val., Kondukteur.
Graf, Lib., Stationsgeh.
Neisinger, F., Wagenwärtergehülfe.
Keilholz, Wilh., Perrond.
Hein, M., Briefträger.
Eck, Michael, Schneider.
Gerchsheimer, M., Bureaudiener.
Wächtler, G., Wittwe.
Schmitt, Stefan, Tüncher.
Emrich, M., Hülfsbrems.
10 (Fischer, Jos., Baum.)
Emmerling, A., Fuhrm.
Kraft, Joh., Erdarbeiter.
Kirsch, G., Lokomotivheiz.
Fischer, E., Wagenwärt.-Wittwe.
Wirschmidt, H., Postbote.
Beck, B., Lokomotivführ.
Herold, K., Stationsgeh.
Schraut, M., Hausdien.
11 (Kraus, W., Kaufm.)
Schmitt, Joh., Schlosser.
Böshaar, Jak., Zugführ.
Kuhn, Andr., Rangirmstr.
Dörfler, Barb., Wittwe.
Lang, Baptist, Heizer.
Rink, Ferd., Heizer.
Greb, Wilh., Reisender.
Müller, Eberh., Zugführ.
Zwigel, Ant., Schreiner.
Schwarz, Lor., Bremser.
12 (Fischer, Jos., Baum.)
Borberger, Spenglermstr.
Markert, Jak., Schuhmm.
Weth, G. B., Stationsgeh.
Ott, Ad., Wagenwärter.
Spitzig, B., Dienstmann.
Reinhard, M., Lackirer.
Untheim, Fritz, Metzger.
Gerber, H., Maschinhsgh.
Brünner, Ph., Taglöhn.
13 (Tosch, Joh., Priv.)
Baum, Gg., Heizer.
Stüber, J., Schuhmm.
Huth, J., Wagenwärter.
Weidner, Joh., Hausmstr.
Achtmann, Jos., Revis.-Aufseher.
Körner, L., Zugführer.
Kügle, Gg., Kondukteur.
Hildmann, E., Taglöhn.
Brünner, Marg., Wittwe.
Basel, Joh., Hülfsheizer.
Ruß, Ad., Stationsgeh.
Krug, Robert, Heizer.
Appel, Ed., Schaffner.
Haupt, Joh., Fabrikarb.
13½ (Tosch, Johann.)
*Kraus, Wilh., Dorsch, J. Nachf., Kolonialw. (Fil.)
Stieber, Lor., Mineralwasserfabrikant.
Waid, M., Stationsdien.
Vonhausen, G., Masch.-Arbeiter.
Kohmünch, F., Schaffn.
Dorner, Frdr., Wagenw.
Ottmann, Wagenwgeh.
Nunn, A., Heizer.
Geißendörfer, J., Häfner.
Zürn, Ad., Güterlader.
Klein, Heinr., Uhrmach.
Böhm, Ph., Schlosser.
Böhm, Christine, Weißnäherin.
Horsch, J., Hülfsbremser.
Nix, Dorothea, Wittwe.
14 Huber, Joh., Maler.
Röder, Anton, Küfer.
Gersitz, Gg., Lokomotivf.
Hildner, A., Wagenw.
Hufnagel, J., Heizer.
Hepp, Ad., Kondukteur.
Nörling, Jos., Stationsdiener a. D.
Weißmann, A. J., Ablöswärter.
Schuldenzucker, Tobias, Maschinenschlosser.
15 (Barth, Ad., Zimmermeister.)
Lechner, J., Jalousienfabrikant.
Wülk, Johann, Bremser.
Haberberger, Ph., Lok.-F.
Hetzel, M., Zugführer.
Scheuerlein, J., Oberstationsmeister a. D.
Lamster, Ph., Kondukteur.
Scholl, Gg., Bahnkondkt.
Gerhard, Gg., Postbote.
Hock, Fr., Kofferträger.
Kneitz, Jos., Wechselwärt.
Kirchgeßner, K., Schreinermeister. (Werkstatt.)
Wittenbauer, S., Masch.-Hausgehülfe.
16 (Gerhard, Adam.)
Schürer, Jos., Wagenw.
Jesberger, Th., Bremser.
Grasberger, A., Zugführ.
Kiesel, Lorenz, Heizer.
Kronewald, St., Schutzm.
Hergenhan, Fr., Wagenwärter.
Feller, Joh., Bahnarb.
Brasch, M., Stationsgeh.
Reisinger, G., Nachtwäch.
Ponnader, M., Friedhofarbeiter.
Roth, Wilh., Güterlader.
Brückner, F., Maschhsg.
18 (Gerhard, Adam.)
Weißenberger, M., Telegraphenvorarbeiter.
Stern, Josef, Dreher.
Göpfert, K., Weinb.-Arb.
Rösch, Bernh., Heizer.
Englert, Gg., Wagenw.
Gößmann, Oberschaffner.
Vogel, K., Postbureaud.
Römer, Peter, Wechselw.
Modl, Fr., Heizer.
Streit, A., Bahnarbeiter.
Kern, Marg., Wittwe.
Kern, Joh., Rangirmstr.
19 Vincentinum. (Rettungs-Anstalt.)
Mitnacht, M., Oberin des Vincentinums.
Schwestern siehe unter III. Theil: Kirche.)
20 (Fischer, Jos., Baum.)
Hagen, A., Rangirgeh.
Laudenbacher, F., Häfnergeselle.
Kreppner, K., Konduktr.
Deichselberger, Anna, W.
Seuferling, G., Wagenw.
Hofmann, G., Teleg.-Arb.
Straub, Kath., Zugeherin.
Steiner, Jos., Zimmerm.
Schmitt, Gg., Hausdien.
22 (Bayer. Notenbank.)
Villa, Johann, Arbeiter.
Groß, Wolfg., Wagenw.
Stack, Anton, Bahnpackmeister.
Schneidawind, Eugen, Bahnexpeditor.
Höhn, Val., Monteur.
Herbert, Joh., Glaser.
Dorn, P., Stationsgeh.
Bruckner, Chr., Wagenw.
24 (Rabenstein, B., Schreinermeister.)
Herrmann, J., Masch.-Gehülfe.
Hundrisser, L., p. Pfarrer.
Wohlfahrt, A., Hülfsheiz.
Dietz, Lorenz, Adjunkt.
Schäffner, J., Schaffner.
Huth, F., Lokomotivheiz.
Streck, Frz., Kondukteur.
Nörpel, Kasp., Packetbote.
Günther, O., Schriftsetz.

Schneider, Joh., Heizer.
Borndran, Ad., Magaz.
Heinlein, J., Eisengießer.
26 Rabenstein, V., Schreinermeister.
Büttner, Rich., Schlosser.
Pickel, Wilhelm, Maschinenmeister.
Oberlis, Chr., Schlosser.
Grübert, Mich., Kondukt.
Steinberger, Chr., Kond.
Schwinger, R., Stationsdiener.
Richter Jul., Schlosser.
Königsreuther, Stat.-D.
Schmittroth, Stationsd.
Hahn, Greg., Schreiner.
28 (Stark, A., Steinbruchbesitzer.)
Bähr, Andr., Maschinenhausgehülfe.
Riebl, Joh., Stationsgeh.
Vogel, Franz, Stationsdiener.
Wenger, Ant., Ablöswr.
Dornbusch, Ad., Schrein.
Rambacher, Gg., Hülfskondukteur.
Brustmann, Ad., Wagenwärtergehülfe.
Heid, A., Stationsdiener.
Hellmuth, J., Maschinenhausgehülfe.
30 (Rockenmeyer, Gg.)
Schlemilch, O., Bäckerei.
Rohracker, Fr., Kaufm.
Brustmann, G., Magaz.
Barmh. Schwestern zur Krankenpflege. Oberin: Schwester M. Edeltraud Siedler (Filiale).
Filbig, V., Stationsdien.
Lorenz, N., Schreiner.
Reichert, Ed., Buchhltr.
Krammel, V., Kohlenfüh.
Siedler, Gg., Fuhrmann.
Spiegel, Marg., Wtw.
32 (Brand, A., Baumstr.)
Brust, Hrch., Steinmetz.
Köhler, Herm., Schlosser.
Kemmelmeier, L., Orgelbauschreiner.
Metz, Fr., Maschinist.
Tripp, Wilh., Heizer.
Rottenberger, Michael, Schreinermeister.
Bayer, V., Bremser.
Göpfert, Joh., Telegr.-Diener.
Grimm, R., Führeradsp.
Köhler, Kasp., Stationsd.
Höppel, Gg., Bremser.
Stöpfer, V., Zugf.-We.
34 (Rockenmeyer, Gg.)
Ditter, Joh., Waschanst.
Ditter, Jos., Kaufmann.
Ditter, El., Büglerin.
Bausenwein, Kil., Maur.
Borst, Valentin, Wagenwärtergehülfe.
Oswald, Josef, Wagenwärtergehülfe.
Schaub, Frz., Bureaud.
Lorenz, Nik., Schreiner.
Muser, M., Kondukteur.
Burkard, Josef, Hülfsschaffner.
Muser, M., Bremser.
Lorenz, Josef, Glaser.
Sauer, K., Hülfsbremser.
(36 Brand, A., Baumstr.)
Müller, L., Steinhauer.
Münich, Konr., Maurer.
Reinwald, M., Heizer.
Schmitt, Joh., Stat.-Geh.
Schneider, Georg Peter, Taglöhner.
Steinhauer, J., Schlosser.
Feser, Frz., Feldaufseher.
Engerer, F., Stationsgeh.
Heumann, M., Stationsdiener.
Rank, H., Führerbewerb.
Schott, Georg, Hülfsstationsdiener.
38 (Brand, Ad., Baum.)
Bätz, Frz., Stationsgeh.
Kirchheimer, J., Stationsgehülfe.
Rieß, Ph., Maschinenschl.
Herbst, Josef, Restaur.
Daller, H., Wagenwgeh.
Keiler, Gg., Lokomotivf.
Dinkel, Phil., Schmied.
Kerber, K., Bahnmeister.
Pfister, Kasp., Postbote.
Mahr, J., Hülfskondukt.
Kaufmann, Ad., Schrein.

Virchow-Straße[1]).

(VIII. [Sanderau-]Bezirk, früher IV. Distr. Aeußere Stadt. Fortsetzung der Sanderstraße bis zur Randersackererstr., früher ein Theil d. Randersackererstr.

E F 6 7.

[1]) Zur Ehrung des berühmten Mediziners und Anthropologen Rudolf Virchow, welcher vom Jahre 1849 1854 in Würzburg Professor an der Universität war.

1 Moritz, E., Spenglerm.
Bornkamm, Franz, Priv.
Dürrwächter, Jos., Revisorswittwe.
Fischer, Ant., Maj. a. D.
Körbel, Gg., Rechtsrath.
Winterstein, Paul, Priv.
Lampert, Rosa, Privat.
Weber, Babette, Priv.
Müller, Gg., Privatier.
Seubert, Gg., Maschinenstrickerei.
2* Wolz, K., Restaurateur z. Hutten'schen Garten.
3 Keidel, J., Privatier.
Schmidt, Konr., Expedit.
Lutz, Josef., Privatiere.
Zeller, Adam, p. Lehrer.
Zeller, Joh. Bapt., Lehrer.
Cloeter, E., Oberinspekt.
4 Bauer, Klara, Privat.
Bauer, Kathar., Privat.
Bauer, Ottil., Privatiere.
Seufert, M., Steinhauer.
Weinich, Dor., Wittwe.
Dodel, Frdr., Büttner.
Niggl, Fr., Kaufmann.
Goldstein, Babette, Priv.
Dees, Marg., Privatiere.
Uebelacker, M., Näherin.
Sendner, Mar., Näherin.
5 Reichert, Hans, Eisenbahnobererpeditor.
Sauer, Marie, Privat.
Aird, C. K., Ingenieur.
Hoffmann, Balth., Prof.
6 Lutz, priv. Apotheker.
Steinmüller, Dr. Georg, Gymnasialprofessor.
Stengel, P., Oberlandesgerichtsrath a. D.
Naffz, Kath., Produktenh.
Schedel, Mich., Hausmstr.
Kohlhepp, E., Zollamtsoffizial.
Hettinger, Barbara, Priv.
Ising, El., Privatiere.
Mieg, H. A., Hauptm.
Graumann, P., Monteur.
Braun, Georg, Kutscher.
7 Halbig, Sebastian, Sparkassenverwalter.
Bernhold, E., Privatier.
Krönlein, Philipp, Priv.
Müller, Babette, Priv.
Lindner, Sofie, Privat.
8 Steinegger, Arnold, Verwaltungsobererped.
Raps, Mich., Kaufmann.
Lotter, J. B., Oberlandesgerichtsrath a. D.
Heinlein, Val., Privatier.
Stier, Gg., Regierungs-Rechnungskommissär.
Schrepfer, Hans, Prof.
Schlör, Eduard, Lehrer.
Ebert, K. A., Schriftsetz.
Klampfl, Karl, Appreteur.
9 (Stadtgemeinde.)
Polizeistation Sanderau.
Walter, Max, Schutzm.
Blank, J., Schutzmann.
Baunach, J., Schutzm.
Reuß, Seb., Schutzmann.
Schneider, Gg., Examin.
Otto, Karl, Eisenb.-Bauf.
Reul, J., Obererped.-We.
Haid, C., Stadtkämmerer.
Christ, S., Polizeiwachtm.
10 Hornschuch, Gr., Uhrmacherswittwe.
Hornschuch, W., Bankkom.
Kernwein, Ed., Privatier.
Miesbach, A., Kreiskassier.
Haubach, J., Privatiere.
Schamberger, G., Diener b. d. Masch.-Bauschule.
11 Markert, Rest. zum bayer. Raupenhelm.
Gerhard, J., Zimmerer.
Weisheit, Marie, Kleidermacherin.
Schmitt, Julius, Schuhmachermeister.
Beck, Joh., Schreiner.
Seiferling, Anna, Wittwe.
Zimmermann, H., Wtw.
14 (Stadtgemeinde.)
Wölffel'sche Stiftung.
Döblinger, S., Hausvater.
Fey, Reg., Hausmutter.
Halbleib, Gr., Obmann d. Accisschutzmannschaft.
Dieterich, Ad., Polizei-Oberwachtmeister.
Wechsler, J., Wachtmeist.
Aumüller, J., Schutzm.
15 *Hollerbach, K. Ant., Dampf-Wäscherei-Bes.
Hollerbach, A., Expedit.
Lang, Joh., Installateur.
16 (Stadtgemeinde).
Steigerwald, Wäscherin.
Steigerwald, F., Schrein.
17 Beck, S., Kolonialwhdl.
Seeger, Joh., Privatier.
Müller, Bab., Wittwe.
Mühlbauer, W., Schuhmachermeister.
18 *Guttenhöfer, Stef. Juwelier. (Sommerw.)
19 (Beck, Sim., Kaufm.)
Brennfleck, F., Oberkelln
Müller, Jul., Eisenbahn-Expeditor.
Ostberg, Mina, Reallehrers-Wittwe.
20 (Guttenhöfer, Stef., Juwelier.)
König, Georg, Schutzm.
Göbel, N., Schutzmann.
Hümmer, Jos., Gärtner.
Wieland, L., Schuhmm.
Jung, Jos., Mag.-Funkt.
Jung, Ludw., Buchhalt.
Jung, Peter, Maschinist.
Rottmann, M., Schuhm.
Beck, Johann, Schreiner.
Greß, Jak., Steinhauer.
22 *Moser, M., Kunstgärt. u. k. Hoflieferant.
Moser, Mich., Bankkom.
24 *Krieger, Sab., Holz- u. Kohlenhandlung.
Bulach, A., Oelreiniger.
Kirchner, L., Steinklopfer.
Rösner, P., Zimmerm.
26 (Höhn, Frz., k. Exp. in Thüngersheim.)
28 (Stadtgemde.) Ehehaltenhaus mit Kapelle.
*Krisam, K., Hausvater.
Brand, W., Hausmutter.

28) Vermuthlich seit 1540.

Wagner-Platz[1]).

(III. [Grombühl-]Bezirk,

[1]) Wagnerplatz und Wagnerstraße sind dem Andenken an den Bildhauer Joh. Martin von Wagner, den Schöpfer der Wagner'schen Sammlung und des Walhallafrieses, gewidmet.

früher I. Distr. Aeußere Stadt. Mittelpunkt des Stadttheils Grombühl, zwischen Petrini- u. Fabrikstraße.)
G 1.

2 Fuchs, Philipp, Privat.
*Postamt VI.
Roth, Joh., Agent.
Widmann, Buchhalter.
Imhof, J., p. Wagenw.
Schlötterlein, Jos., bad. Schaffner.
Ringger, P., Lokomotivf.
Keck, J., p. Wagenaufseher.
Hoyer, J., Bahnerp. a. D.
Schmitt, Dora, Wittwe.
Mandl, Albr., Schneider.
3 Trenner, Fr., Schneider.
Bieberich, Edm., Restaur.
Baldi, Marie, Privat.
Bürger, Em., Bahnerp.
Bauer, J., Wagenw.-G.
Angermaier, K., Wittwe.
4 (Trenner, Fr., Schneid.)
Kaiser's Kaffeegeschäft (Laden).
Reindl, Hedw., Ladnerin.
Hippeli, R., Schreiner.
Zimmermann, H., Amtsgehülfe.
Rehlen, Fr., Lokomotivf.
Bauer, J., Versicherungsinspektor.
Löhnert, J., Schneiderm.
Schuster, Kil., Wagenputzer.
Nees, M., Schlosser.
Knauer, Jos., Wagner.
Knauer, Ap., Hebamme.
4½ (Leicht, Prod.-Hdlr.)
Münch, J., Wittwe.
Vetterl, J., Lokomotivführeradspirant.
Neupert, Jak., Zugführer.
Schraut, J., Bauführer.
Hofmann, A., Postoberkondukteur.
Hofmann, Seb., Briefstr.
5 Madlon, F., Konditor.
*Rüttinger, J., Hofl. (Färberei- u. Wäsch-Filiale.)
Schmitt, Thadd., Wagenwärtergehülfe.
Eftenfelder, G., Wechselw.
Schneider, Jos., Schneidermeister.
Mayer, K., Maschinist.
Kuhring, G., Postbur.-D.
Scharpenack, Julius, Maschinenmeister.
6 Steinbach, V., Küfer.
Drechler, Käthch., Ledergeschäftsinhaberin.
Kern, Ed., Stationsdien.
Lutz, K., pens. Wechselw.
Förtsch, J., Wagenwärt.
Appel, F., Hülfsschaffner.
Neuser, Gg., Hülfsschaffn.
6½ Lesch, L., Metzgerm.
Popp, Bernh., Glaser.
Müller, Heinr., Schreiner.
Engelhardt, W., Zugspacker.
Hock, P., Postkondukteur.
Stadler Ant., Schlosser.
Lutz, A., Wagenwärter.
7 Haas, A., Restaurateur.
Karg, Mich., Schneiderm.
Weingärtner, Aug., Postbediensteter.
Weingärtner, Marie, Damenschneiderin.
Peugler, Gg., Expeditor.
Peugler, J., Aufschlageinnehmer.
Schirling, Jos., Führer.
Weismantel, A., Wittwe.
Heinel, Otto, Oberfeuerwerker.
Krebs, B., Lokomotivf.

Wagner-Straße.

(III. [Grombühl-]Bezirk, früher I. Distr. Aeußere Stadt. Zieht von der Grombühlstraße über den Wagnerplatz nordwärts bis zur Lindleinstraße.)
G H 1 2.

1 (Gerlach, Fr., in Lohr.)
Droll, Jos., Restaurateur „zur Forelle".
Fischer, Kath., Försterswe.
Bechtloff, L., Zugführer.
Röttger, M., Forstmstrswe.
Müller, Andr., Friseur.
Hofmann, J., Schlosser.
2 (Wehner, M., Wittwe.)
Böhler, Jgn., Restaur. z. Viktoria.
Rockenmeyer, M., Maur.
Hofmann, A., Gärtner.
Oschmann, Otto, Fabrikarbeiter.
Seitz, Joh., Fabrikarbeit.
Schrepel, Th., Taglöhn.
3 Eng, Karoline, Wtw.
Krebs, Ad., Spenglerm.
Berberich, J., b. Bremser.
Gößwein, K., Bahnadjkt.
Gößwein, K., Zugführerswittwe.
Hofmann, N., Kondukt.
Raith, Kath., Wittwe.
Stühler, M. P., Schlosser.
Rittsteiger, Theodor, Maschinenhausgehülfe.
Götz, Corn., Maurer.
4 Hofer, J., Wagenwärt.
Schindelmann, Leonhard, Schuhmachermeister.
Schulz, K., Fabrikarbtr.
Dorsch, M. F., Schmied.
Stiehl, Th., Hülfsheizer.
Gernert, Gg., Maurer.
Lochner, M., Taglöhner.
Beck, Joh., Rangirgehülfe.
Reising, Luzie, Wittwe.
Ebner, A., Taglöhner.
Hahn, Andreas, Bremser.
5 Wagner, J., Monteur.
Rothenbucher, Stationsg.
Schott, Frz., Stationsgeh.
Pfund, Joh., Monteur.
Reinhardt, E., Postkond.
Lehner, Joh., Zugführer.
Fuchs, Roman, Schreiner.
Hellmuth, J., Lokomotivf.
Krämer, L., Schneider.
Küstner, Ernst, Cigarrenmacher.
Sauer, Ferd., Schneider.
6 Gerhard, A., Tüncherm.
Haid, J. G., p. Zollamtsd.
Haid, Ferd., Buchhalter.
Günzer, Ludw., Bremser.
Hofmann, P., Reisender.
Schmitt, M., p. Zugführ.
Dedig, J., Lokomotivführ.
Wieninger, L., Uhrmach.
Endres, Gg., Bremser.
Dannhardt, M., Wittwe.
Heinrich, Chr., Glaser.
Nusser, Elis., Privatiere.
Mauckner, Ed., Rangirgehülfe.
Süß, M., Stationsgeh.
Feser, Seb., Güterlader.
Günzer, Ph., Tüncher.
7 Oesterreicher, Bernhard, bad. Schaffner.
Moser, F., Korpsbuchhltr.
Scheuring, K., Näherin.
Schleier, Agu., Wechselw.
Zehentbauer, M., Wagenwärtergehülfe.
Schwägler, X., Buchhalt.
Körner, Johann, Dreher.
Scheller, Marg., Näherin.
Merinsky, Metalldreher.
8 *Härtnagel, G., Drogenhandlung.
Schöppner, B., Eisenhdlg. u. Küchenmagazin.
Bischofsberger, J., Mont.
Schneider, M., Monteur.
Korb, Jul., Buchhalter.
Schlegel, Gg., Dreher.
Heller, K., Lokomotivheiz.
Reich, Ad., Schreiner.
9 Oestemer, J., Privat.
Böll, Wilh., Produkthdlr.
Schwab, Frz., Schlosser.
Kreuzer, Chr., p. Wechselw.
Derr, Adam, Schreiner.
Bauß, Joh., Hülfsheizer.
Molitor, Gg., Maurer.
Raab, Jak., Maschinenhausgehülfe.
Herrlein, Raim., Former.
10 (Weippert, Kath., Privatiere.)
Achtmann, Milchhändler.
Stumpf, G., Bahnerped.
Behr, Louise, Wittwe.
Müller, Jos., Posterpeditor I. Klasse.
Leonhardt, R., Bauzeichn.
Koch, Georg, Packmeister.
Großhauser, W., Postadjunkt.
Redelberger, K., Wittwe.
Weinmann, Käthe, Wtw.
Zimmermann, K., Kond.
Weber, A., Bahnpackmstr.
11 (Stoll, St., Privatier.)
Ewald, Johann, Rest. „zum Schulbäck".
Kiesel, J., Friseur (Laden).
Neun, Mich., Bäckermstr.
Geis, K., Kaufmann.
Grieb, Joh., Pensionist.
Pfeiffer, Nik., Schriftsetz.
Kastner, Anton, Wagenwärtergehülfe.
Wolsiffer, H., Schlosser.
Klüpfel, Joh., Fabrikarb.
12 Mähler, A., Juliusspital-Rechnungsrevisor.
Büttner, H., Wagenwärt.
Pfaller, A., Vermessungszeichner.
Kirstein, V., Zugführer.
Waiz, J., Bauaufseher.
Joergensen, Paul, Priv.
13 Zull, J., Restaurateur.
Hofmann, Wechselwärtw.
Hamm, Gr., Obererp.-W.
Leim, Karl, Ablöswärter.
Schmidt, Joh., Schreiner.
Kaiser, Sab., Wittwe.
Baierlein, Cigarrenmach.
Betzel, Fritz, Heizer.
Peter, Magd., Wittwe.
14 Stecher, G., Schlosser.
Furter, Louise, Wittwe.
Pfeiffer, Joh., Schmiedm.
Bill, J., Kanzleisekretär.
Schäb, Val., Packmeister.
Weniger, K., Lokomotivführerswittwe.
Weniger, J., Eisenbahnadjpirant.
Dackermann, G., Wagenmeister.
Lustig, Fr., Postadjunkt.
Bünner, M., Zugführer.
Bachmann, P., Geldbrstr.
Lausch, Paul, Schlosser.
Graf, Fr., Steindrucker.
Zürn, Joh., Stationsgeh.
15 (Fischer, J., Baumstr.)
Jahrmarkt, Hans, Buchdrucker.
Metzger, Wilh., Monteur.
Fehrer, Adam, Wagenwärtergehülfe.
Vierheilig, J., Taglöhner.
Eirich, J., Lokomotivführ.
Witte, Otto, Buchdrucker.
Ganz, Georg, Wagenw.
Beck, J., Wagenwärtergehülfe.
Wagner, Gg., Maurer.
Schultheis, Josef, Alteisenhändler.
Lugauer, Ad., Ablösw.
16 Weßner, F., Privat.
Eck, Joh., Restaurateur.
Mainberger, A., Baupal.
Meitinger, Spielwhdlr.
Faulhaber, G., Vierteld.
Hastler, Valentin, Wagenwärtergehülfe.

Hofmann, Michael, Sekretariatsassistent.
Berger, Eisenbahnamtsg.
Himmelseher, T., Schmied.
18 (Stern, B., Eisenhdler. in Kitzingen.)
Braun, St., Privatier.
Braungart, R., Schutzm.
Stöhr, Anna, Wittwe.
Küffner, J. K., Kondukt.
Weis, K., p. Zugführer.
Geist, Johann, Taglöhn.
Schreier, M., Zugeherin.
Feser, L., Kommissionär.
20 (Blatz & Cie.)
Biener, Karl, Schlossermeister u. Eisenhändler.
Lorenz, Herm., Glaser.
Pfeuffer, Val., Schreiner.
Lindner, Fr., Schreiner.
Mitnacht, A., Bureaugeh.
Behr, Rupp., Packmeister.
Stelz, E., Bahnwärtwtw.
Lorenz, Gg., Zimmerm.
22 (Wadenklee, Marg.)
Christ, J., Wagenw.-Gehülfe.
Ewig, K., Cigarrenmach.
Kallmann, Arth., Buchbindermeister.
Bouffier, F., Verwalter.
Schlegelmilch, A., Postoberkondukteur.
Eck, Mich., Kassier.
Bauer, K., Wagenwgeh.
Kraft, Gg., Schmied.
Melber, M., Bahnarbeit.
Oechsner, L., Postbed.
24 (Hellmuth, Fr., Weinbergsaufseher.)
Dorsch, Gg., Spezereihdlr.
Reininger, S., Stationsdiener.
Kasimir, Nik., Schlosser.
Scheuerlein, H., Lokomotf.
Eisenmann, J., Bureaudienergehülfe.
Förtsch, A., Lokomotivf.
Liepold, Gg., Oberbauführer.
Weckesser, G., Stationsg.
Hofmann, Fr., Dreher.
Wolf, Anna, Zugeherin.
26 (Bayer. Notenbank.)
Hempfing, Oskar, Maschinenhausgehülfe.
Hubert, L., Wagenwärtergehülfe.
Endres, E., Buchhalter.
Flemming, E. v., Feilenh.
Horn, Ludw., Gärtner.
Buchert, E., Wäscherin.
Grasser, J., Tapezier.
Kuchenmeister, Georg, Schmied.
Werthmann, P., Wagenwärtergehülfe.
Braun, Kath., Wittwe.
Braun, Ludw., Schlosser.
Braun, M., Bahnarb.

Wall-Gasse.

(II. [Hauger-] Bezirk, früher I. Distr. Innere Stadt. Verbindet die Bahnhofstr. mit der Marien- und Semmelstraße.)
F 2.

1/2 (**Maul**, Ph., Priv.)
Kaufmann, M., Prokurist.
Fischer, R., Oberförst.-W.
Günther, H., Förster a. D.
Rippel, H., Bahnpostadj.
Geißendörfer, Leonhard, Bahnpostadjunkt.
Schipper, S., Briefträg.
1 Meister, L., Privatier.
*Meister, Josef, Ofen- u. Herdfabrik.
Metzner, F., Bankbeamt.
Siegler, Fr., Zugführer.
Meister, Gustav, Kaufm.
Konrad, Jos., Oberbriefstr.
Schmitt, A., Lehrer a. D.
Wirsching, E., Buchhltr.
Wirsching, N., Privatier.
Fehrer, J., Steinbruchbes.
1 1/2 (**Will**, Franz.)
Seeber, P., Maschinenoberbauführer.
Schad, Fritz, Briefträger.
Diehl, Joh., Postadjunkt.
Kahn, Jak., Buchhalter.
Werner, Erh., Briefträg.
Düssel, Fritz, Postadjunkt.
Büchele, Matth., Kaufm.
Weis, Anna, Wittwe.
Weiß, Eva, Lehrerin.
Weiß, Gretchen, Schuldienstexpektantin.
Weißmann, M., Reisend.
Thalheimer, Leo, Kaufm.
2 (Bauswein, Gg., Restaurateur.)
Harsch, Anton, Holz- u. Kohlenhandlung.
3 *Blank, B., Spenglerm.
*Blank, Frz., Spenglerm.
Simon, Mich., Kaufm.
Kraus, Ad., Kofferträger.
4 Endres, J., Privatier.
Prager, S., Kaufmann.
Schwabacher, H., Weingroßhändler.
Senft, Hans, Offizial.
Kapfenberger, Gg., Postadjunkt.
Burkhäuser, Anna, Wtw.
Burkhäuser, D., Näherin.
Gernet, Josef, Schenker.
*Stauß, J., Strohhülsenfabrik, Flaschenhändler.
Ditter, Karl, Buchhalter.
*Höhl, Nik., Jos. Endres Nachf., Marmorgeschäft und Bildhaueret.
Knappe, O., Opernsäng.
Engelbreit, Karol., Wtw.
Orf, Anna, Wittwe.
Simon, O., Stationsgeh.
Wander, Mich., Palier.
4 1/2 *Städt. Elektrizitätswerk, Elektrizitäts-Aktiengesellschaft vorm. Schuckert & Co. Installationsbureau.
*Bender, M., Direktor d. städt. Elektrizitätswerks.
Schellhorn, B., Maschinenmeister.
5 *Lampert, Joh. B., Wachswaarenfab. (Geschäfts-Lokal.)
6 Ostler, J., Privatier.
*Ostler, G., Metallw.- u. Maschinenfabrik.
*Ostler, F., Ingenieur u. Fabrikant.
Daug, Jos., Wagenw.
8 *Wahler, G., Tünchermeister.
Seyfried, B., Antiquithdl.
Kemmer, K., Packetbote.
Kilian, Pet., Schriftsetzer.
12 (Karl, Erben.)
*Wadenklee & Sohn, Baumaterialienhandlung u. Tiefbauunternehmen.
*Stauß, J., Inh. d. Firma F. Stauß, Strohhülsenfabr. und Flaschenhdlg.
Semmelmayr, Josef, Kunstanstalt. (Atelier.)
Lang, J., Schreinermstr.
Amend, Ad., Postbote.
Gumpert, Andr., Tagl.
Krämer, J., Kofferträger.
Seuffert, Th., Stationsgehülfe.
Seuffert, Jos., Landwirthschaftliche Masch. (Lager.)
Burbaum, Edm., Landwirthschaftliche Masch. (Lager).
14 Münch, J., Müller u. Bäckermstr.
Blatz, Anna, Wäscherin.
Pfriem, Mich., Hausdien.
Karlein, Adolf, Fuhrkn.
Weikert, Mich., Stationsgehülfe.
Lesch, Ludw., Schreiner.
18 Neuland, B., Gasthausbesitzer.
Rest. z. St. Hubertus.
32 (Hofmann, J., Priv.)
Kremer, S., Rathswittwe.
Schulhöfer, B., Privat.
Lutzki, Adolf, Kaufmann.
Holzmann, Aug., Posterp. I. Kl.
Holzmann, J., Wittwe.
Blumhof, Max, Kaufm.
Holleber, E., Posterp. I. Kl.
Holleber, M., Wittwe.
Holleber, Bab., Modistin.
Fey, E., Kaufmannsw.
Fischer, Mart., Obmann.

8) Die vormalige Glasfabrik mit Schleife.
12) Die ehemalige Lederfabrik.

Walther-Straße[1]).

(VI. [Rennweg-] Bezirk, früher I. Distr. Aeußere Stadt. Zieht von der Rottendorferstr. jenseits des Bahnübergangs links gegen die Faulenbergstr. zu.)
H 1—4.

[1]) Dem Andenken des im Neumünster begrabenen großen Minnesängers „Walther von der Vogelweide" ca. 1160—1230 gewidmet.

1 *Ebinger, Gg., Lack- u. Farbenfabrik.
Walter, L., Ob.-Zahlmstr.
Marr, Paul, Postoffizial.
Oegg, Ant., Leutnant.
2 (Ott, M., Seifenfabrik.)
Krug, Max, Seifensieder.
Firsching, M., Fabrikarb.
Pöpplein, K., Hülfsheiz.
Schwind, F., pens. Feldw.
Winter, Fr., Schreiner.
Sußner, K., Schreinerg.
Schuler, Marie, Wittwe.
Kohler, Fr., Flaschenhdlr.
Betz, Mich., Schmiedgeh.
Sanner, Ant., Pension.
Issing, Adam, Tapezier.
Roßmeier, X., Bahnarb.
3 (Ott, M., Seifenfabrik.)
Stöcker, Hch., Telegr.-Arb.
Herbst, Otto, Malergeh.
Röder, Nik., Pensionist.
Göllner, Gg., Schmied.
Müssel, W., Feldweb.-W.
Strohmenger, Eva, Wtw.
Gerhardt, M., Wäscherin.
Schulmeister, J., Wtw.
Häusner, Jos., Taglöhn.
Schwab, Kil., Gärtner.
Noell, Mor., Schlosser.
6 *Leipold, Ant., Archit. (Bureau.)
— (**Staatsärar.**) Bahnwärterposten Nr. 94.
Giesübel, Ad., Bureaud.

Weg zum Nikolausberg siehe: **Nikolaus-Straße.**

Weingarten-Straße.

(VIII. [Sanderau-] Bezirk, früher IV. Distr. Aeußere Stadt. Zieht von der Sanderglacisstraße zur Randersackererstr.)
E F 6 7.

2 Hergenröther, J., Priv.
Bauer, B., Kolonialwhdl.
Hüttenbräucker, Th., Priv.
Hoffmann, Th., Landgerichtsrathswtw.
*Selig, S., Weinhändler.
*Schmitt, Fritz, Kohlenhdl.
Sammeth, J., p. Lehrer.
Schmitt, Dr. G., Rechtspr.

Hüttmann, H., Privatier.
Kliebenstein, Dr. Heinr., Professor.
Steinruck, Marg., Wtw.
Steinruck, H., Magistratsdiurnist.
3 (Will, Jos., Privatier.)
Will, Bernh., Kaufmann.
Goldschmidt, B., Weinhdl.
Mohr, M., Apothekersw.
Hofmann, M., Schuhm.-Wittwe.
Müller, Marie, Stribent.-Wittwe.
4 Wachenheimer, M., Weinhändler.
Wachenheimer, S., Weinhändler.
Hausmann, Anna, Priv.
Löwe, K., Professorswtw.
5 Fürter, Andr., Priv.
Hagel, Mich., Privatier.
Hülzburger, B., Arztenswittwe.
Albert, Hans, Gymnasialassistent.
Hauck, F. C., Int.-Sekret.
6 Späth, Joh. Daniel, Metzgermeister.
Prys, Bernh., Religionsl.
Albrecht, Gg., Bankbuchh.
Hamburger, Ph., Fabr.-Arbeiter.
Scheller, Paul, Tapezier.
Spiegel, A., Vergold.-We.
Spiegel, Franz, Maler.
Lehmayer, N., Depotarb.
Semmelmayr, J., Kunstanstalt.
Fröhling, Ch., Kleiderm.
Fröhling, A., Photograph.
Speth, B., Maschinenm.
Kirchgeßner, S., Pension.
Michel, K., Postbur.-Dien.
7 (Wolf, Franz, Maler u. Lackirer.)
Raupp, K., Privatier.
Denner, K., Privatmann.
Denner, Amalie Fanny u. Ther., Inhaberinnen einer Privat-Frauen-Industrieschule.
Breu, Simon, Lehrer d. k. Musikschule.
Schoeler, P., Reisender.
Kaiser, Joh., Baumstr.
Poebel, Reg.-Dienstw.
8 (Beer, G., Brauereib.)
Demling, Hans, Rest. z. Weingarten.
Fröhlich, P. F., Gerichts-Vollzieher.
Deppisch, M., Zivilingen.
Konrad, A., Steindrucker.
Zerbig, M., Schuhmm.
Wehnert, B., Schreiner.
9 *Wolf, Franz, Malerm.
10 (Stadtgemeinde.)
Wolf, Gebr., Lagerpl. u. Werkstätte.
12 Maus, Apoth.-Wtw. u. Kolonialwaarenhdl.
Reiß, E. Sam., Privat.
Rosenberger, W., Priv.
Hartung, A., Privatier.
Simon, Pauline, Priv.
13 (Thüngen, Freih. v.)
Schätzlein, Joh., Restaur.
Singer, Wilh., Privat.
Lehmann, Lina, Privat.
14 Stier, E., Hptm. a. D.
Sahr, Bab., Privatiere.
Bukovsky, W., Professor an der Musikschule.
Löhr, Dr., Gymn.-Prof.
Bock, Bernhardine, Wtw.
15 Herzog, Gebrüder.
Zander, Paul, Expedit.
Scheder, Jak., Gärtner.
Freudenberger, J., Reall.
Bauch, Anna, Priv.
Eger, Josefine, Priv.
Bertel, Joh., Schneiderm.
Horn, Anna, Wittwe.
Herzog, A., Schreinermstr.
Herzog, Andr., Techniker.
Ständer, Ferd., Privat.
16 Kosteletzky, Geschwist.
Kosteletzky, A., Privatiere.
Kosteletzky, Kath., Privat.
Kosteletzky, A., Malzaufschläger a. D.
Kosteletzky, Postsekr. a. D.
Storm, Just., Privatiere.
Friedel, Ad., Expedient.
Scharner, W., Privatiere.
17 (Harrach, K., Generalmajor in München.)
Karl, M. v., Reg.-Direktor.
Albert, K., W., Privatier.
Zimmermann, Dr. Gust., prakt. Arzt.
18 Koob, Jos., Schlosserm.
Fischer, Joh., Privatier.
Hertlein, H. v., Rittm. a. D.
Markert, A., Privatier.
19 Pfeiffer, A., Gymn.-Turnlehrerswittwe.
Streit, H., Landg.-R. a. D.
Streit, L., k. Rechnungskommissär.
Eibel, Jak., Gymn.-Prof.
Vollmuth, J., Rechn.-K.
20 Braunwarth, L., Bäckermeister u. Produktenhändler.
Hertel, A., Kassendiener.
Seiler, Ferd., Privatier.
Oehrlein, G., Tapezier.
21 Kleinschnitz, Viktoria, Weinhändlerswittwe.
Kleinschnitz, M., Weinhdl.
Kerler, Dr. Dietr., Oberbibliothekar.
Mainhart, K., Privatier.
Zürn, Karl, Rentner.
Zürn, F., Privatiere.
Zürn, Magd., Privatiere.
Hofmann, Kunig., Wtw.
Hofmann, Gg., Glaser.
Bohnengel, J., Schuhmm.
22 Ruhl, H., Milchhdler.
Forkmann, L., Privatiere.
25 (Kirchenbau-Verein Sanderau.)
Rödel, Kath., Haushält.
Vilbig, Ph., pens. Lehrer.
Seybold, Gg., Privatier.
Heinrich, Th., Reallehrer.
Ullerich, A., Gymnasial-Professor a. D.
Straßner, Mil.-Laz.-Verwaltungs-Inspekt. a. D.
Wabler, M., Vereinsdien.
26 *Michels, A., Weinhdl.
Rost, Mar, Postmeist. a. D.
Scherer, H., Finanzrechnungskommissär.
Kahle-Petzoldt, Kapellm.
27 Brand, B., Rechtsrath.
Fuchs, F., Major a. D.
Geyer, Jul., Rentamtm. a. D.
28 Cohn, Jak., Gold- u. Silberschmelzereigesch., Scheideanstalt.
Gollwitzer, C., Buchhltr.
Gollwitzer, Ph., Polizei-Wachtm.-Wittwe.
Schimmer, Fr. C., Kaufm.
Elbert, Rudolf, Architekt.
Thiel, Paul, Architekt.
Lindner, J., Lehrer a. d. Musikschule.
29 Schätzlein, C., Privat.
Bickel, M., Landg.-Direkt.
Bickel, H., Rechtspraktik.
Friede, Josef, Privatier.
30 Kemmer, Anna, Wtw.
Will, Aug., Wagenführ.
Zeilinger, A., Wäscherin.
Rosenbuch, J., Kaufm.
Rausch, Dr. A., qu. Amtsgerichtssekretär.
Schnetzer, E., Verw.-W.
Bischof, J., Privatiere.
31 Fries, Andr., Privat.
Heim, E., Rentamtm.-W.
Imhof, Marie, Bezirksarztswittwe.
32 (Emmerling, Phil.)
Suckau, F. von, Finanz-Rechnungs-Kommissär.
Müller, P., Kanzleirathstochter.
Goldschmidt, Benno, Weinhändler.
Schmitt, G., Mag.-Ober-Sekretär.
33 *Michel, Ph., Hofrath, I. rechtsk. Bürgermeister.
Mark, Fr., Taglöhner.
Kraft, M., Garn.-Verw.-Direktors-Wittwe.
Ullrich, H., Taubstummenlehrer.
Wenzel, F., Privatiere.
37 Roeßner, E., Privat.
Haat, Mich., Kolonialwaarenhandlung.
Regel, Dr. Fritz, Universitätsprofessor.
Hannawacker, Karl, Bauunternehmer.
Kaup, Seb., k. Forstamtsassistent.
Göhle, Gust., Balletmstr.
Sonntag, Marie, Kaufmannswittwe.
39 (Gundermann, Kon.)
Henseleit, Marie, Privat.
Böger, Anna, Privatiere.
Jacob, Wally, Wittwe.
Markert, Jak., Privatier.
Schäfer, Val., Reisender.
Fleckenstein, Not.-Buchh.
Gustke, Straßenb.-Kontr.
Gundermann, K. Th., Photograph.
41 Wallrapp, Privatiere.
Schecher, O. Fr., Oberamtsrichter a. D.
Schwarz, Gert., Priv.-W.
43 *Raab, Karl C., Weingroßhandlung.
Bauer, Andr., Chirurg.
Bauer, Anna, Hebamme.
Hauer, Emma, Kaminkehrermeisterswittwe.
Söllner, August, Amtsgerichtssekretär.

Weißenburger-Straße.

(X. [Zellerau-] Bezirk, früher V. Distr. Zieht von der Wörthstr. westlich an der neuen Infanteriekaserne über die Sedanstr.)

A B 2 3.

*) Zur Erinnerung an die Schlacht von Weißenburg im Kriege 1870/71.

— **(Militärärar.)** *Offiziers-Dienstgebäude.
Löwenheim, W., Leutn.
Arneth, Friedr., Leutn.
Hippacher, M., Vizefeldw.
*Kanzleien.
Sitzungslok. d. Standger.
*Offiziersspeiseanstalt.
1 (Militärärar.) Halbinvalidenkaserne.
Deiml, Georg, Sergent.
Heunisch, Al., Feldwebel.
Fritz, Karl, Sergent.
Fietz, Oskar, Sergent.
Schörger, Joh., Sergent.
Abersfelder, K., Vizefeldw.
Riedel, Johann, Sergent.
Bauer, Joh., Vizefeldw.
Kraatz, Em., Feldwebel
Enz, Georg, Feldwebel.
Bäumler, L., Feldwebe. u. Zahlm.-Adsp.
Platz, Ed., Vizefeldwebel.
Grädler, Gg., Sergent.
2 (Militärärar.) *Neue Infanteriekaserne.
Oehrlein, Matth., Feldw. u. Zahlmstr.-Adspirant.
Krämer, Stef., Vizefeldw.
Hock, Franz, Vizefeldw.

Riep, Karl, Hülfshoboist und Unteroffizier.
Windisch, Joh., Kasernw.
Eidling, Kon., Vizefeldw.
Haun, Joh., Feldwebel.
Lendner, J., Feldwebel.
Schuck, Nikol., Sergent.
Weyh, Dom., Vizefeldw.
Billenstein, J., Feldwebel.
Winzenhöhler, M., Feldw.
Schumann, A., Sergent.
Obert, Andr., Vizefeldw.
Keller, Joh., Feldwebel.
Häusner, K., Vizefeldw.
Groß, E., Sanitätsvizef.
Butz, J., Kasernwärter.
*Rühling, N., Feldwebel.
Wagner, L., Feldwebel.
Fleischer, Ad., Feldwebel.
Elges, Heinr., Feldwebel.
*Wolf, Alois, Feldwebel.
Ballmann, K., Feldwebel.
Beck, Gg., Feldwebel.
3 Friedrich, Gg., Gastw. z. neuen Infant.-Kasern.
Eberlein, Karl, Militäreffektenhändler.
Nelkenstock, J., Schreinermeister.
Weber, Urban, Musiker.
Kilian, Johann, Brauer.
4 (Militärärar.) Neue Infanteriekaserne.
Matheis, Ph., San.-Serg.
Kunkel, Th., Sergent.
Bischoff, H., Sergent.
Roßmann, Ant., Sergent.
Breitenbach, A., Sergent.
Hirsch, Jos., Vizefeldw.
Dittmann, G., Vizefeldw.
Heinrich, M., Garnisons-Monteur.
Klein, Phil., Sergent.
Vongries, K., Vizefeldw.
Graf, Hans, Vizefeldw.
Grimm, Zahlm.-Adspir.
5 (Rüttinger, Johann.)
Weimer, S., Produkthdlr.
Ehrlich, Jos., Militäreffektengeschäft.
Beck, Michael, Privatier.
Deusser, A., Werkmeister.
Büttner, Gg., Assistent.
Kopp, Gg., Schutzmann.
Beck, Ludwig, Friseur.
6 (Militärärar.) Neue Infanteriekaserne.
Then, F. Ph., Vizefeldw. u. Regimentsschneider.
Franz, A., Vizefeldwebel.
Müller, A., Vizefeldw.
Löffer, Georg, Sergent.
Lang, Johann, Sergent.
Rabenstein, G., Vizefeldw.
Schröder, Karl, Hoboist.
Bottenschein, E., Oberfeuerwerker.
Heirich, Karl, Hoboist.
Klüg, V., Vizefeldwebel.
Herberich, Jos., Sergent.
7 (Martin, H., Brauereibes. i. Marktheidenfeld.)
Grasser, Joh., Restaur. Fichtlscherer, Xaver, Maschinenmeister.
Diller, Michael, Kaufm.
Dollheimer, D., Damenschneiderin.
Scheinlein, K., Steindr.
Hußlein, Marie, Wittwe.
Hußlein, G., Bauzeichner.
Götz, Aug., Reg.-Funkt.
Schnabel, M., Hausdien.
9 *Rüttinger, J., Dampfwaschanstalt.
Jäger, Jos., Zahlmeister.
Schottdorf, G., Schreinergehülfe.
Michel, Sebast., Kutscher.
Adrian, Aug., Garnisons-Verwaltungsadspirant.
Adrian, Kath., Privatiere.
13 (Betz, A., Baumstr.)
Zirkelbach, Frz., Friseur.
Schubert, Gg., Privatier.
Häusler, J. St., Privat.
Schneider, Wtw., Mütz.- u. Mil.-Eff.-Geschäft.
Noll, Alfons, Gärtner.
Böhm, G., Wagenwärter.
Höchst, Kath., Wittwe.
Schmitt, Alex., ehemal. Produktenhändler.
15 (Betz, Andreas, Baumeister.) Baubureau.
Ranninger, K., Restaur. zur Weißenburg.
Edel, Eduard, Bauführer.
Weiser, Fritz, Kaufmann.
Bopp, A., Wagenwärter.
Lenz, Kaspar, Büttner.
Welscher, Josef, Garnisonsbauführer.
Diller, Josef, Bierbrauer.
Neugebauer, Valentin, Sekretariatsgehülfe.
Haider, Fried., Kellner.
Haider, G., Schuhmmstr.
Weigand, M., Steinh.
15 (Rüttinger, Johann), (Rückgebäude).
Orth, Georg, Bierführer.
Niedermeyer, Th., Küfer.
Regula, Jakob, Bierbr.
Schiller, Elise, Wittwe.
Albert, Joh., Bildhauer, (Werkstätte).
Amtmann, K., Schiffer.
Blattner, X., Erdarbeit.
Grillenmeier, G., Arbeit.
Steinruck, Josef, Maler und Tüncher.
*Müller, Franz, Maler und Tüncher.
*Steinruck & Müller, Mal. u. Tüncher (Werkstätte).

Welz-Straße[1]).

(I. [Pleicher-] Bezirk, früher I. Distr. Verbindet die Ziegelaustraße mit der Veitshöchheimerstraße.)
D 12.

[1]) Benannt nach dem Augenarzt Univ.-Prof. Ritter v. Welz.

7 (Eckert, Philipp.)
Parr, Ludw., Werkmstr.
Parr, H., Mag.-Offiziant.
Parr, Gg., Mag.-Funkt.
Keupp, Martin, Palier.

Wickenmayer-Straße[1]).

(III. [Grombühl-] Bezirk, früher I. Distr. Aeußere Stadt. Zieht von der Fabrik- u. Senefelderstr. am neuen Grombühler Schulhaus entlang gegen Nordosten.)
J 1

[1]) Benannt nach den Eheleuten Johann Val. und Magdalena Wickenmayer, welche die Mittel zu der auf dem Grundstücke gegenüber der Schule zu errichtenden Kinderpflegeanstalt stifteten.

z. Z. ohne Gebäude.

Wilhelm-Straße[1]).

(IV. [Neumünster-] Bezirk, früher II. Distrikt. Verbindung der Eichhornstr. u. Herzogenstraße.)
E 3.

[1]) Benannt nach Wilhelm I., Deutscher Kaiser, als künftige Fortsetzung der Kaiserstraße.

1 Bäuerlein, Michael, Kolonialwaarenhdlg.
Ehresmann, K., Konfektionsgeschäft.
Bourdy, Ad., Spiegel- u. Rahmengeschäft.
*Bing, Max, Kaufmann.
*Steinam, Bern., Kaufm.
Bäuerlein, Rich., Postadj.
Obermeier, L., Kaufm.
Nützel, J. L., Schutzm.
3 *Michel, Dr. And., Zahnarzt, Univ.-Zahnklinik.
Bausen, A., Friseur.
Bausen, D., Strickerei.
*Manes, A., Herrengarderobegeschäft. (Laden.)
*Oppenheimer, Kaufm.
Berg, M., Amtmannsw.
Michel, M. J., Kaufmann.
*Michel, Max, Dentist.
5 Bullinger, Michael, Restaurateur.
Café-Restaur. Habsburg.
*Fränkel, Alf. Rechtsanw.
*Sonnenberg, S., Elektrotechniker u. Installateur.
Joseph, M., Weinhändlr.
Nußbaum, A., Kaufmann.

Wittelsbacher-Platz.

(VI. [Rennweg-] Bezirk, früher IV. Distr. Aeußere Stadt. Vor dem neuen Schullehrerseminar, im Frauenland.)
H J 5 6.

1 (Staatsärar.) *Neues Schullehrerseminar.
Heinrich, Frz., Maschinist.
Hörschlein, Kath., Kostgeb.
*Königbauer, Joachim, Seminardirektor.
Baier, Dr. J., k. Prof. u. Präfekt.
*Bachmann, Max, Seminarhülfslehrer.
Birkner, Rud., Seminarhülfslehrer.

Wittelsbacher-Straße.

(VI. [Rennweg-] Bezirk, früher IV. Distr. Aeußere Stadt. Im Frauenland, beim neuen Schullehrerseminar.)
H—K 4—6.

z. Z. ohne Gebäude.

Wölffel-Straße[1]).

(VIII. [Sanderau-] Bezirk, früher IV. Distr. Aeußere Stadt. Zieht von der Randersackererstraße zur Blumenstraße, in das Maingäßchen mündend.)
E 6.

[1]) Zur Erinnerung an den Konditor Wölffel, den Schöpfer der Wölffel'schen Stiftung.

1 Lindner, Michael, pens. Wachtmeister.
Sauer, Gottfr., Regierungsbote.
Zirkelbach, Karl, Kaufm.
Jobst, Karl, Bauaufseher.
Lampert, Babette, Oberförsterswittwe.
Neumann, Sabine, Priv.
*Reinfurt, E., Kaufm.
Roth, Ludw., Garnisonsbauschreiber.
2 (Schöner, Stefan.)
Preuß, Joh., Privatiere.
Preuß, Jos., Kaufmann.
Schimpf, Fried., k. Landgerichtsrath.
Kratzer, J., Intend.-Sek.
Küspert, Marg., Schriftsetzerswittwe.
Hümmer, N., Trambahnf.
Kiesel, Josef, Schriftsetz.
3 Schöner, St., Lackrerm.
Zahner, David, Architekt.
Bauer, Mich., Postadj.
Sachs, Olga, Lehrersw.
Gut, Otto, Sekretär.
Hartmann, M., Schutzm.

Scheckenbach, J., Assist.
Henn, Fr., Privatiere.
Baus, M., Sekr.-Wtw.
Will, M., Verwaltersw.
Jobst, Dionys, Assistent.
Träger, Otto, Lehrer an der k. Musikschule.
Stehling, M., Wittwe.
Seubert, Val., Schreiner.
Schöner, M., Werkm.-W.

4 (Schöner, Stefan.)
Mayer, Fried., Kaufm.
Schüppel, Fr., Privatier.
Englert, J., kgl. Ob.-Lehr.
Englert, August, Stadtbauassistent.
Fink, Franz, Lackirerm.
König, Jos., Büttnerm.
Zeisset, H., Molkereigesch.
Segner, Marie, Wagnergeschäftsinhaberin.

5 Wohlfahrt, El., Priv.
Reinhardt, M., Schreinermeister.
Preisig, A., Pensionist.
Ludwig, Alex., Pension.
Schmitt, Kil., Schreiner.

6 (Hiller, Max, Privat.)
Jacobi, K., Forstmstrsw.
Muck, August, Privatier.
Bertram, Gust., Rechnungskommissär und Rathsaccessist.
Kuch, Joh., Oberlehrer und Lehrerobmann.
Treutlein, Pet., Kaufm.
Kornbrust, Fr., Offiziant.
Müller, K., Wittwe.
Monatsberger, J., Kanzl.
Löffler, Aug., Privatier.
Diethmann, Ap., Wtw.
Volk, J. O., Reg.-Bote.
Klopf, Gretchen, Privat.

8 Hiller, Max, Priv.
Broili, Frz., Bilderhdlr.
Ziegler, Chr., p. Oberkond.
Mahr, Ferd., Buchhalter.
Reitmaier, B., Turnlehrer a. D.
Stephan, J., Reg.-Revis.
Bauch, Joh., Privatiere.
Bauer, Georg, Agent.
Fischer, Rich., Musiker.

10 Kämpf, L., Kolonialwaarenhändler.
Maisel, Fr., Bez.-Thierarzt a. D.
Faulhaber, H., Regier.-Registrator u. Hauptmann a. D.
Faulhaber, Nik., Rechtspr.
Döring, W., Privatiere.
Döring, Bertha, Priv.
Nickels, Hel., Privatiere.
Then, Magd., Privatiere.
Stengel, G., Amtsr. a. D.
Falkenmaier, J., Briefstr.
Dünkelmeyer, F., Schreib.
Köderitz, Joh., Schutzm.

Wöller-Gasse[1]).

(IV. [Neumünster-] Bezirk, früher II. Distr. Verbindet die Dominikanergasse mit dem Grabenberg.)

E 3.

[1]) Früher Wollenslager-Gasse, dann Wöllenergasse genannt. Die Bewohner derselben beschäftigten sich früher hauptsächlich mit Wollbereitung.

1/3 (Stang, M., Zuckerwaarenfabrikantenwtw.)
Stein, M., Privatiere.
Kneuker, F., Metzgerm.
Häfelein, K., Wittwe.
Stang, Eduard, Zuckerwaarenfabrikant.
Rettelbach, Margarethe, Zugeherin.
Kunzmann, Fr., Bäcker.
Mark, Anna, Büglerin.
Bayer, Aug., Buchhalt.
May, Margar., Köchin.
Ort, Mich., Kaufmann.
Müller, El., Wittwe.
Wachter, J., Buchhalt.
Veller, Franz, Schlosser.
Schmitt, M., Restaurateurswittwe.

2 Kühles, B., Oberkondukteurswittwe.
Leipold, Ant., Modistin.
Hermann, M., Privatiere.

4 (Schütze, H., Kunstschlosser.)
Gunzelmann, Johann, Bäckermeister.
Hegwein, Ludw., Rest. z. Himmelskrone.
Rothschild, E., Wittwe.
Kerber, E. J., Maschinist.
Steger, Peter, Friseur.
Loschert, Gg., Vergolder.
Nunner, M., Schneiderm.

5 Eschenbach, Barbara, Privatiere.
Muschler, L., Zugeherin.
Hohbach, Jos., Schlosser.
Günther, Joh., Tapezier.
Feser, Andr., Käsehdlr.
Bachmeier, S., Kupferschmied.
Renninger, V., Fuhrkn.
Götzinger, M., Dachdecker.
Albert, Fak., Güterführ.
Zink, Rosa, Zugeherin.

6 *Metzger, M., Metzgermeister.
Müller, M., Korbmm.
Albrecht, G., Theatermus.
Albrecht, R., Theaterkass.
Raum, Josef, Musiker.
Baumann, M., Wagenw.
Baumann, J., Postdiätar.
Weininger, Marg., Priv.

[1]) „Beim rothen Hahnen zur Gans am Spies", „Curie Himmelskrone".

7 (Schnupp, H., Privat.)
Möhres, Jos., Dienstm.
Antlitz, Joh., Schuhmm.
Gerner, Josef, Lackirer.
Neuberger, K., Häfnersw.
Beck, Thomas, Taglöhn.
Kern, Fridolin, Taglöhn.
Dumproff, J. G., Auslfr.

8 Sauer, G., Möbelfabr.
Hümmer, J., Fabr.-Arb.
Häusler, K., Zeitungsträgerin.
Seibold, M., Hausknecht.
Schreppel, K., Näherin.
Dippold, M., Schneiderm.

9 Jäger, G., Büttnerm.
Heinrich, Fr., Auslaufer.
Kuchenmeister, Hausmstr.
Schebler, B., Zollamtsd.
Erk, Ant., Möbeltransp.
Erk, Hans, Bankdiener.
Hefner, Alb., Hausmetzg.
Halbleib, Chr., Büttnerm.
Müller, Leonh., Pens.
Wohlrab, Jos., Wittwe.
Dürr, Anna, Zugeherin.
Vetter, Ad., Lohnkutscher.

10 Prechtlein, Schreiner und Produktenhändler.
Viernickel, Hans, Pflast.

11 (Katholisch. Gesellenverein.)
Burger, M., Schuhmm.
Weikert, J. B., Postbed.
Rückel, Ad., Tüncher.
Bayer, Alois, Postbote.
Bayer, Kath., Wäscherin.
Schmitt, M., Schreinerw.

12 Bauer, L., Produkthdl.
Moog, Bab., Näherin.

13 Kath. Gesellenverein.
Fries, Joh., Restaurat.

14 Lindner, Joh., Obst- u. Gemüsehandlung.
Herrmann, Nik., Schneidermeister.
Hümpfner, Gg., Holzspltr.

15 (Brehm, M., Erben.)
Krapf, Marg., Näherin.
Wittmann, J. A., Schneid.

16 Dotter, L., Schreinerm.
Birkofer, M., Modistin.
Höhn, Karl, Mechaniker.
Seelmann, Joh., Vierteld.
Bauer, Jos., Schriftsetzer.
Wirsching, K., Wittwe.
Zeisler, A. M., Zugeh.
Heil, M., Taglöhnerin.
Lang, Alw., Wäscherin.
Pechtoldt, B., Aufseherin.

17 (Katholisch. Gesellenverein.)
Trost, Joh., Schuhmach.

18 (Müller, Postkassier in Fürth.)
Schön, G., Schuhmm.
Scheller, G. A., Schutzm.
Braun, Joh., Holzspalt.
Walz, K., Oberkondukt.
Schmeißer, J., Schlosser.
Fuchs, B., Kutscherswe.
Sir, A., Schreinerm.-We.
Sachs, Melch., Wagenwärtergehülfe.
Ebert, Fr., Briefträgerg.
Giesübel, Peter, Auslauf.

19 Bader, Jos., Metzgm.
Bader, M., Metzgermw.
Simon, Ed., Oberpflegamtsdiener.

20 *Ostberg, Fr. jun., Metzgermeister.
Ostberg, Fr., Privatier.
Fischer, Kasp., Schneider.
Frisch, Marg., Sekr.-W.
Winter, M., Kaufmann.
Schneider, L., Friseur.

21 Vorndran, K., Schuhmacher.
Blattner, J., Schneiderm.
Stillkraut, B., Zugeherin.
Pfahler, J., Taglöhner.

22 Pahl, A., Schneiderm.
Hofmann, M., Dienstm.
Hofmann, A., Schreiner.

23 Hoffmann, F., Parf.-Fabrikant.
Nöth, Julie, Wittwe.
Seidel, Maschinenhausg.
Zorn, Anna, Wittwe.

24 Wiedemann, Josef, Bahnmeister a. D.
Seubert, Gg., Milchhdlr.
Vobis, Nik., Maschinenschlosser.
Lotzbeck, Jos., Kaufmann.
Schneider, Amal., Zugeh.
Rügamer, M., Taglöhner.
Wiedemann, Hans, städt. Oberbauführer.
Geis, Bab., Zugeherin.

25 Schellenberger, M., Privatier.
Kirchner, A., Schreiner.
Giegerich, Karl, Postgeh.
Schörner, Hans, Postgeh.
Prottengeier, A., Privat.
Blum, Herm., Händlerin.
Ebert, Ad., Schmied.

26 (Ostberg, Franz.)
Kramer, Nik., Tüncherg.

28 Schnarr, M., Schuhm.
Trautner, S., Erdarbeit.
Glücker, J., Viktualienh.
Henn, K., Gärtner.
Hotz, Barb., Wittwe.
Schmitt, Joh., Schneider.
Endres, K., Auslaufer.

30 Meier, Th., Lokomotivführerswittwe.
Englert, J., Taglöhner.
Kramer, B., Schuhmm.
Hammel, Lis., Zugeherin.

32 Viernickel, M., Wtw.
Viernickel, Ap., Strickereigeschäft.

34 (Stadtgemeinde.)
Unbewohnt.

Wörth-Straße [1]).

(X. [Zellerau-] Bezirk, früher V. Distr. Führt von der Jägerstr. nordwärts gegen den Main zu.)

B 2 3.

[1]) Zur Erinnerung an den großen Sieg bei Wörth (1870), an dem unsere hiesige Garnison in hervorragender Weise betheiligt war.

2 (Häusler, A., Baumeister.)
Zitter, Konr., Schreiner.
Cleve, Wilh., Expedient.
Schubert, Andr., Brauer.
Häusler, Aug., Baumstr.
Schäflein, K., Oberküfer.
Zink, J., Bahnexpeditor.
Lochner, Magdalene, Musiklehrerswittwe.
Brönner, Heinrich, Musiklehrer.
List, Johann, Brauer.
Gersitz, Christ., Wittwe.
Götz, Robert, Brauer.

3 (Häusler, A., Baum)
Nopitsch, Ad., Privatier.
Dorsch, K., Depeschenbote.
Götz, Franz, Architekt.
Zeitler, Johann Nikol., Postadjunkt.
Arend, Barth., Wagenw.
Schmitt, Joh., Brauer.
Michal, Josef, Wagner.
Rumpel, Jos., Packer.
Müller, M., Lehrersw.
Döring, Pankr., Agent.
Hahn, Stefan, Schreiner.

4 Zorn, Rosa, Privat.
Rett, Babette, Wittwe.
Heilmann, Ad., Büttner.
Kuhn, Philipp, Privatier.
Frisch, Fr., Herrenkleidermacher.
Arnold, Johann, Brauer.
Lettenmayer, Johann, Stationsmeister a. D.
Götz, M., Schutzmannswittwe.
Pauli, Josef, Sekretär.
Metz, Josef, Pflasterer.
Heinz, Georg, Schreiner.

5 (Häusler, A., Baum.).
Boller, Frz., Vers.-Insp.
Schneider, Fr., Mechanik.
Dorka, Ludw., Reisender.
Fach, M., Schweinehdlr.
Höppel, M., Bierführer.
Meißner, Hans, juliusSp. Rentamtsfunktionär.
Pfeiffer, Chr., Bierführ.
Gärtner, J. K., Schneidermeister.
Schmitt, K. G., Stuckateur.
Stangl, Sigm., Buchhalt.
Manninger, Friedr. Jul., Maler.
Roth, Kasp., Lagerdien.
Bock, Chr., Schneiderm.
Prell, Edmund, Bierführ.
Hotz, Michael, Bierführ.
Eberlein, J., Schreiner.

6 (Spengler, Gg., Glaser, und **Lutz,** K., Schreiner.)
Eisenbacher, Joh., Küfer.
Lustig, J., Reg.-Funkt.
Schmitt, F., Rentamtsbotenwittwe.
Schneidt, E., Präparator.
Körbel, A., Kassierswtw.
Walter, G., Stadtschulleh.
Stenger, Lor., Schutzm.
Schwertle, Paul, Tapez.

7 Schwarz, A., Privatiere.
Dittmar, W., Buchhalter.
Scheidel, Hans, Hauptzollamtsoffizial.
Michler, Joh., Brauer.
Müller, Fritz, Bauprakt.
Hoffmann, Ludwig, Zollpraktikant.
Beer, Josef, Zeugfeldw.
Körner, Gustav, Kunstschlosser.
Feulner, Peter, Küfer.
Füll, Valent., Buchhalter.
Gelder, M., Gerichtsvollziehers-Wittwe.
Dorrer, Bab., Wittwe.

10 (Geiger, J., Kohlenh.)
Renker, Konrad, Gärtner.
Philipp, M., Privatiere.

19 (Militärärar.) *Bezirkskommando und Hauptmeldeamt.
Stephan, J., Bez.-Feldw.
Herbert, K., Bezirksfeldw.
Schmidt, W., Bez.-Feldw.
Neundörfer, Mich., Bez.-Feldwebel.
Butz, Joh., Bez.-Feldw.
Schäfer, W., Zahlmeist.-Adspirant.
Marggraf, F., Etatsm. Schreiber u. Vizefeldw.
Kanzleien d. Bez.-Komm.
Kanzleien d. Hauptmeldeamts.

21 (Militärärar.) Alte Offiziersspeiseanstalt.
Falkenhausen, A., Freih. von, Leutnant.
Lauter, Jul., Leutnant.
Kaufmann, L., Leutnant.
Horadam, E., Leutnant.
Kraemer, L., Leutnant.
Fischach, H., Leutnant.
Müller, Ferd., Leutnant.
Betzel, Norb., Leutnant.
Müller, Egon, Leutnant.
Oeffner, F., Leutnant.
Porsch, Joh., Kas.-Insp.

23 (Militärärar.)
*Korpsbekleidungsamt. Dienstgebäude:
Weyse, Karl, Oberst.
Custer, Frdr., Rendant.
Stolz, Val., Kontrolleur.
Kanzleien.

25 (Militärärar.)
*Korpsbekleidungsamt.
Langer, Joh., Packmstr.
Hartmann, F., Packmeist.
Ries, Mich., Maschinist.
Pioth, E., Maschinist.
Schmidt, J., Vizefw. Meister.
Bienen, Frz., „
Köstner, Mich., „
Dornauer, K., „
Kleinhenz, W., Lagerdien.
Federoff, Karl, Heizer.

Wohlfahrt-Gasse.

(V. [Dom-] Bezirk, früher III. Distr. Verbindung d. Domstr. [vom Vierröhrenbrunnen aus] mit der Franziskanergasse.)

D E 4.

1 Bullinger, W., Gastw.
Bullinger, Seb., Privat.
Pfeufer, Josef, Schuhmachermeister.

3 (Schiele, J., Gasthofbes.)
Sührer, L., Restaurateur. (Werkstätte.)
Nüchtern, Frz., Schutzm.
Albert, K., Obsthändler.
Krause, A., Maschinenm.
Liebler, Th., Müller.
Gerber, K., städt. Arbeit.
Reuß, Gg., Vorarbeiter.

4 (Markert, J., Weinw.)
Geisendörfer, Karolina, Weinwirthin.
Bauer, Kil., Bäckermstr.
Trump, Fr., Viktualienh.
Betz, Marg., Näherin.
Lösel, Sim., Taglöhner.
Mees, G., Schneiderm.
Mees, K., Fachlehrer.
Scheuring, Ad., Taglöhn.
Schmid, Aug., Taglöhner.
Liebstückel, J., Tüncher.
Zipfel, Joh., Schuhmm.
Prosch, Anna, Zugeherin.
Weigand, Mich., Büttner.
Haberkorn, J., Maschinist.
König, Gg., Maurer.
Ott, Joh., Erdarbeiter.
Rößner, Th., Taglöhner.
Fichtel, B., Herrnkleidermacher.
Müller, Gg., Kutscher.

5 *Küttenbaum, L., Bau- u. Kunstschlosserei, i. F. B. Küttenbaum. (Werkstätte.)
Henke, Joh., Schreiner.
Kütt, Margar., Wittwe.
Ludwig, M., Wäscherin.
Krämer, Marg., Obsthändlerin.
Markert, M., Wittwe.
Schuff, Joh., Schuhm.
Zerreiß, K., Oberkellner.
Ruttor, Ant., Musiker.

6 Marx, S., Kaufmann.
Merk, Mich., Bäckergeh.
Walter, Anna, Kleiderm.
Marx, Ida, Produktenhdl.
Lippmann, J., Buchbind.
Heiß, Josef, Büttner.
Kraus, Fr., Musiker.

7 *Burger, G., Metzgerm.
Störrlein, R., Zugeherin.
Mack, Alb., städt. Arb.
Burger, Ap., Privatiere.
Wilbald, D., Dienstmann u. Hundescheerer.
Endres, Fried., Büttnerm.
Wolz, F., Hülfsbremser.
Schneider, C., Schreiner.
Wilbald, F., Auslaufer.
Oehrlein, M. J., Büttner.
Mayer, Andr., Schrein.
Herrlein, M., Schneiderm.
Schmitt, A., Wagenwärt.
Fischer, Johanna, Wtw.

8 Schlund, W., Buchbindermeister.
Schlund, Franz, Lehrer.
Nees, Fr., Hutfabrikant.
Iff, Hans, Postadjunkt.
Seuferling, K., Prod.-Hdl.
Kohler, M., Lackirermstr.
Kohler, Ther., Modistin.
Schmitt, Marg., Wittwe.
Schöner, L., Gerichtssekr.
Ruttor, Ad., Buchbindermeister.
Häfner, B., Wagenwärt.
Haffenrichter, K., Buchdr.
Haffenrichter, E., Mask.-Garderobe-Verleiherin.
Haffenrichter, Babette, Büglerin.
Dürr, Joh., Stationsg.

9 Baumann, M., Privat.
Mützel, M., Lederhändler.
Raithel, Karl, Metzger.
Raithel, A., Kleidermach.
Rauh, Th., Schneidermst.

11 Schüler, B., Schreinm. Sargmagazin d. Schrein.-Innung.
Landmann, A., Damenschneiderin.
Griebel, V., Schuhmachermeister.
*Haumacher, F., Pariser Neuwäscherei.
Roßmann, Z., Prodhdlr.
Schwab, W., Schreiner.
Sohn, Hermann, Trödler.
Neumann, Ad., Privat.
Schwarz, Joh., Maurer.
Leim, Kilian, Maurer.

[2]) „Zum vorderen und mittleren Bieber".
[3]) „Zur Sauerschenke".
[4]) „Zum Wolfbart", der wahrscheinlich der Straße den Namen gab.

Wolfram-Straße [1]).

(II. [Hauger-] Bezirk, früher I. Distr. Innere Stadt. Verbindung von der Kapuziner- zur Ludwigstr.)

F G 3.

1) Benannt nach dem einen der beiden Brüder Wolfram und Rüdiger Teufel (Tüfel), die ihren zwischen der Kapuziner- und Ludwigstraße gelegenen Garten zur Erbauung eines Klosters (Karthause) stifteten (Heffner II. Aufl. S. 48) und welche sich auch durch reichliche Schenkungen an das Bürgerspital verdient gemacht haben. (Heffner, S. 70.)

1 *Kregler, J., Ofenfabr.
Oechsner, Dr. Thim., k. geistl. Rath u. Gymnasial-Professor.
Rothenhöfer, M., Bezirksamtmannswittwe.
Uhl, Rosa, Priv.-Wittwe.
Troubetzkoy, L., Fürstin.
Lottersberg, Baronin v.
Obermayer, J., Weinh.
Groß von Trockau, Baronin Auguste von, Stiftsdame.
Fey, Anna, Privatiere.
Fey, H., gepr. Lehramtskandidat.

2 Fey, Gg., Weinhdlr.
Bossert, Marie, Kreisthierarztswittwe.
Dieterich, Wilhelm, Arzt.

3 (Kregler, Johann.)
Süßer, Mar., Privatiere.
Bosse, Richard, Dr. med.
Schmiedel, Fr., Klaviertechniker.
Schöppner, B., Kaufm.

4 (Schmiedel, L., Schreinermeister.)
Plappert, Gg. J., Kassad.
*Müller, Dr. J., Privatklinik.
*Franqué, Prof. Dr. von, Privatklinik.
Gößwein, Karl, Adjunkt.

5 (Kregler, Joh.)
Müller, Friedr., Kolonialwaaren u. Cigarren.
Künzig, J., bad. Zugmstr.
Banner, Georg, Notenbankbeamter.
Friedel, K., Justizrathsw.
Friedel, H., Kam.-Prakt.
Wagner, Br., Bezirkskassier a. D.
Bouffier, Jos., Privatier.
Becker, L., Bureaudiener.
Kraus, A., Apothekersw.
Rittersbacher, Philipp, Herrschaftskutscher.
Heiß, L., Lithograph.
Dittmann, B., Büglerin.
Herbert, Chr., Monteur.
Ament, Ferd., Postoberkondukteur.
Schäfer, Joh., Kondukt.
Färber, Konr., Werkmstr.

6 (Schmiedel, L., Schreinermeister.)
Hofmann, Joh., Chirurg u. Masseur.
*Schoenborn, Professj., u. Pretzfelder, Dr., Chirurgische Privatklinik.
Kohlhaas, Franz Wilh., Justizrath, k. Notar a. D.

8 Schmiedel, L., Schreinermeister.
Kasimir, M., Bahnexp.
Hoffmann, Kath., Wtw.
Hoffmann, Jos., Techn.
Stetter, Frz., Cigarrenm.
Freidhof, Frz., Lithogr.
Geis, Phil., Mag.-Off.
Tuch, Rich., Bildhauer.
Thomas, K., Kaufmann.
Röhrig, Wilh., Werkmstr.
Bröckl, K., Kaufmann.
Wecklein, J., Fuhrknecht.

Zeller-Straße.

(X. [Zellerau-] Bezirk, früh. V. Distr. Geht von der alten Mainbrücke [Brückenberg] aus und zieht gegen Westen zur Frankfurterstraße.)

C D 3 4.

1 (Staatsärar.)
Hofspitalkirche zu den 14 Heiligen.

2 (Stadtgemeinde.)
Reuter, Ad., Restaurat. zu den drei Raben.
Korb, Emil, Werkmstr.
Gerschütz, J., Schuhmm.
Schröder, Jos., Taglöhn.
Baumann, K., Näherin.
Ruck, A., Wäscherin.
Zehrer, Reg., Privatiere.
Zehrer, Jak., Buchhalter.

3 *Müller, H., Apotheker z. Pfauenapotheke.

4 (Henning, J., Tapez.)
Zehnter, M., Metzger (Laden).
Dehner, M., Kurzwaarenhändlerin.
Bömly, Gg., Uhrenladen.
Isser, Bened., Konditor.
Endres, G., Bäcker.
Behr, Rudolf, Musikinstrumentenmacher.
Herterich, K., Wittwe.
Kempf, Kar., Lehrersw.
Schwab, Franz, Bierbr.
Mandel, Th., Privatiere.
Pöhlmann, Ad., Büttner.
Sauer, D., Pflasterm.

5 Baumann, F., Bäckerm. u. Weinstube z. goldenen Kronenbäck.
Pelka, P., Handlungsgeh.
König, J. Ad., Büttner.
Welzenbach, K., Sekretariatsgehülfe.
Kerner, G., Wegmacher.
Becher, Barb., Wäscherin.

6 Rosel, B., Kolonialwhdl.
Rößlein, J., Schneiderm.
Rückert, J., Musiker.
Miehling, H., Kaufmann.
Asum, M., Buchhalterin.

7 *Hochrein, F., Weinw. z. den drei Kronen.
Wördehoff, Dr., Jos., Assistenzarzt.

8 (Rockenmeyer u. Kons.)
Postamt Nr. 4 (ab 1. IV.)

9 *Binder, J., Kolonialwaarenhandlg. en gros et en détail.
Bader, Marie, Wittwe.
Jacob, Anna, Privatiere.
Wittauer, Ad., Kommis.

10 (Rockenmeyer u. Konsorten.)
Merz, Gust., Cigarren- u. Tabakhändler.
Fersch, Ant., Molkereiproduktenhändler.
Sander, J., Delikatesshandlung (Laden).
Graf, Joh., Friseur.
Greulich, M., Aufseher.

11 *Kaiser, K., Bäckerm.
Baum, Gg., Bierbrauer.

12 (Rockenmeyer u. Kons.)
Rosenthal, Jg., Metzgerei (Laden).
Hammelbacher, Marg., Privatiere.
Pfeiffer, Therese, Regts.-Arzttochter.
Bömly, Gg., Uhrmacher.
Kuß, Georg, Heizer.
Weiglein, M., Näherin.
Rost, Heinr., Kaufmann.
Kleinhenz, Ph., Hausm.

13 Seubert, J., Spenglm.

14 (Rockenmeyer u. Konsorten.)
Wilhelm, Gg., Pächter d. Rest. z. Grumbach-Hof.
Müller, Aug., Maurer.
Mohr, Valent., Mälzer.

15 *Willms, M., Kolon.- u. Farbwaarenhandlg.
Willms, J., Vers.-Agent.
Willms, Th., Kommis.

16 (Rockenmeyer und Konsorten.)
Claus, Benno, Leutnant.
Wildenauer, Anton, Zuschneider.

15) Klein-Frankfurt Zum Schmalzershof. Vor diesem Hause steht eine Denksäule, welche den Platz bezeichnet, an welchem Fürstbischof Melchior von Zobel am 15. April 1558 von den Söldnern des Ritters Wilhelm von Grumbach meuchlings durch einen Schuß verwundet wurde, so daß er auf halber Höhe des Schloßberges seinen Geist aufgab.

16) Hier stand das alte Burkarder Schulhaus.

17 Sturm, U., Seifenfabr.
Schiffer, Ant., Privatier.
Finger, Therese, Wittwe.

18 (Rockenmeyer und Konsorten.) Bauplatz.

19 Arnold, G., Privat.
*Arnold, K., Weinhandlg.
Jörg, Ant., Pensionist.

20 (Rockenmeyer und Konsorten.) Bauplatz.

21 (Rügamer, J., Lehrer.)
Schliermann, J., Sattlermeister.
Schäfer, Georg, Lohnkutschereibesitzer.
Hartung, Anna, Wittwe.
Weippert, Geschwister, Zuschneidelehrinstitut.
Weippert, Gg., Kaufm.
Ehrlinger, J., Fuhrm.
Brönner, M., Geflügelhd.
Geißler, Julie, Pflastermeisterswittwe.
Clausen, Julie, Büglerin.
Klein, J. Fr., Portier.
Schmitt, Leop., Taglöhn.
Knorr, Gg., Taglöhner.
Jand, L., Schuhmacher.
Köhler, G., Schneiderm.
Dütsch, A., Depotarbeiter.

22 (Rockenmeyer und Konsorten.) Bauplatz.

23 Büttel, Metzgermstr.
Knoblach, Friedr., Priv.

24 (Rockenmeyer und Konsorten.) Bauplatz.

25 (Neffler, Josef.)
Glock, Gg., Bad. u. Friss.
Pickel, Joh., Schuhmm.

26 (Stadtgemeinde.)
Abgebrochen.

27 *Schwarz, Pet. Ant., Schweinemetzger.
Geßner, Alois, Restaur. z. Goldkarpfen.
Magg, M., Sattlergeh.
Keupp, M., Tapezier.
Rockenmeier, M. A., Wtw.
Weth, K., Wäscherin.

28 (Stadtgemeinde.)
Abgebrochen.

29 Schmitz, Privatiere.
Dorer, Aug., Uhrmacher.
Dorer, Herk., Musiker.
Schrenk, Euph., Blumengeschäftsinhaberin.
Oehrlein, Gg., Depotarb.

30 (Stadtgemeinde.)
Strenzel, Margarethe, Landesprodukt. (Laden).
Gesell, Matth., Schuhmachermeister.
Kleinlein, R., Wäscherin.
Hepp, Gertrud, Privat.
Barth, Jos., Taglöhner.
Weppert, Ad., Taglöhner.

21) Das frühere alte Gasthaus z. römischen Kaiser.

22) Früher die Schenkstatt „Zum Karpfen".

31 Richter, K., Bäckerm.
Reulein, L., Postadjunkt.
Neumaier, G., Büttnerg.
32 (Stadtgemeinde.)
Hubert, M., Kolonialwh. (Filiale).
Hillenbrand, E., Werkf.
Menninger, Ap., Wittwe.
Dittmann, Joh., Taglöhn.
Brönner, Kath., Sandschöpferswittwe.
Schmitt, M., Schreiner.
Klingler, Eust., Taglöhn.
Hetzel, Nik., Fuhrmann.
Flach, Peter, Taglöhner.
33 (Enz, G., Feldwebel.)
Enz, Ernst, Restauration z. wilden Mann.
Imhof, Wilh., Taglöhn.
Oberlein, Ludwig, Telegraphenarbeiter.
Burger, Chr., Taglöhn.
34 (Stadtgemeinde.)
Lutz, Andr., Bäckermstr.
Müller, Adam, Schreiner.
Schneider, A., Wegmach.
Fuchs, Georg, Agent.
Rückert, Kath., Wäscherin.
Trapp, Gg., Auslaufer.
Schubert, M., Straßenw.
Rieß, Engelb., Taglöhner.
Biro, Lina, Zeitungstrg.
35 (Gabler, Fr. L. Erben.)
Kussius, Ad., Restaur. z. grünen Baum.
Strohmenger, G., Musik.
Frank, W., Telegraphenarbeiter.
Schramm, P., Schneider.
Bischof, F., Zimmermann.
Braun, Christian, Priv.
36 (Militärärar.)
Deutsch-Ordenskirche, z. Z. Magazin d. 2. Train-Bataillons.
37 (Stadtgemeinde), *Polizei- u. Sanitätsstation.
Donhauser, Gg., Polizeiwachtmeister.
Glaser, Seb., Schutzm.
Bauer, Adam, Schutzm.
Dinkel, Gg., Schutzmann.
Gottwald, Ad., Schutzm.
38 (Militärärar.)
Deutschhauskas., *Kanzlei des 2. Trainb. und des *Traindepots.
*Kassenverwaltung d. k. 2. Trainbataillons.
*Offiziersspeiseanstalt des k. 2. Trainbataillons.
39 Helmstätter, Math., Restaurateurin.
Helmstätter, K., Fischhdlr.

36) Erbaut 1288 im gothischen Style.
38) Gegründet 1288. Der Platz hieß sonst die Hopferstadt.

Krämer, Leonh., Metzger.
Schauer, Joh., Schmied.
40 (Militärärar.)
Train-Stallung.
41 (Brauhaus Würzb.)
*Emes, Engelb., Restaur. zum Stadtkeller ehem. zum Bauchskeller.
Rupprecht, K., Schlosser.
42 (Militärärar.) *Garnisonsverwaltung.
Schnepff, K., geh. Rechn.-Rath u. Garnis.-Verw.-Direktor.
Schnepff, Chr., Rechtspr.
Schaab, K., Kasernwärter.
43 (Militärärar.) Militärärarreitschule.
44 (Militärärar.)
Fink, W., Vizewachtm.
Richter, M., Zahlm.-Asp.
45 (Militärärar.)
Spreng, H., Vizewachtm.
Steiner, Martin, Vizewachtmeister.
Breinfalk, K., Lazarethd.
46 (Militärärar.)
Wallpe, J., Magazinsarbeiter.
Ebert, Jos., Hausdiener.

40) Das ehem. Jagdzeughaus.
45) Das alte „Examinatorhaus".

Ziegelau-Straße [1]).

(I. [Pleicher-] Bezirk, früher I. Distr. Führt von der Rotkreuzstr. zur Steinstraße.)
D 1 2.

1) Nach der Feldlage Ziegelau benannt.

2 (Eckert, Ant., Baumstr.)
Brand, Rom., Steinh.-P.
3 (Eckert, Philipp.) Neubau.
5 (Eckert, Philipp.)
Rothlauf, A., Lokomotivf.
Leßner, H., Generalvertr.
Hofmann, Ernst, Postadj.
Baier, Adam, Lokomotivf.
Semm, L., Magistr.-Offiz.
Rölle, Wilh., Zugführer.
Repp, A., Lehrerswittwe.
6 (Kratz, Gebr., Baumst.)
Ruß, K., Wagenw. a. D.
Reith, A., Bäckermeister.
Jäger, Marie, Wittwe.
Jäger, Hans, Leutnant.
Götz, Margar., Wittwe.
Baumeister, H., Oberexp.
Baumeister, Betty, Telephonistin.
Schneider, Greg., Postadj.
Schoder, M., Pensionist.
Fehrer, F., Wagenwärtergehülfe.
Staab, A., Bureaudien.
Hoffmann, J., Stationsd.
Sebold, Johann, Wagenwärtergehülfe.
Backmund, Gg., Heizer.
8 (Kratz, Gebr., Baumst.)
Mährlein, J., Oberkond.
Theobald, Rose, Wittwe.
Loefen, Walther von, Hauptmann.
Loefen, Adele von, Gutsbesitzerswittwe.
Schnabel, N., Lehrer a. D.
Winterstein, Lorenz, Postexpeditor I. Klasse.
Prölß, Hans, Monteur.
Georg, Joh., Intendant.-Sekretär.
Zoller, Adolf, Kaufmann.
Mader, Nik., Schlachthofaufseher.
Auer, Marie, Privatiere.

Zink-Hof [1]).

(V. [Dom-] Bezirk, früher III. Distr. Sackgasse der Augustinerstraße, nach Westen.)
D 4.

1) Auch Mundschenkenhof.

1 Kaufmann, K., Möbelmagaz. Tapezierwerkst.
Riegel, Ad., Dienstmann.
2 Thoma, S., Lackirerm.
Thoma, K., Dekor.-Mal.
3 (Männling, Michael und **Kauffmann**, J.)
*Männling, M., Spenglermeister (Werkstatt u. Lager.)
Keller, J., Privatier.
Ulsamer, Joh., Packer.
4 Zugelder, Schreinerm.
Heer, L., Schneiderm.
Hoy, Georg, Bierbrauer.
Ruch, Marie, Kleiderm.

2) „Zum Kleinzinken", von dem der Hof wahrscheinlich den Namen bekam.

Zweite Felsen-Gasse.

(IX. [Burkard-] Bezirk, früher V. Distr. Zieht von der Burkarderstraße zur Spitalgasse.)
C D 4.

1 Zopp, Gg., Taglöhner.
Oechsner, Elis., Zugeher.
Schmitt, K., Flaschenhdlr.
Herbert, B., Maschinenm.
Rößner, F., Taglöhner.
Stadter, P., Erdarbeiter.
Herrmann, Louise, Taglöhnerin.
Tuch, G., Kleidermach.
Kuhn, F., Schriftenmal.
2 (Frank, Gebr.)
Frank, M., Schreiner.
Frank, Karl, Schlosser.
Höhnlein, J., Schuhm.
Ebert, Peter, Pflasterer.
Trott, Bab., Wäscherin.
Ruttor, M., Stickerin.
3 Sauer, Agn., Privat.
Berthold, A., Taglöhnerin.
Klein, Anna, Wittwe.
Bader, Barb., Wittwe.
Hemmerich, K., Pflasterer.
Lang, Elise, Wittwe.
4 Göpfert, H., Kärner.
Stadler, M., Wittwe.
Mauter, Jos., Zimmerer.
5 Mark, Gg., Landwirth.
Habel, Mich., Taglöhn.
6 (Balling, Gg., Sägewerksbesitzer.)
Ruß, Fr., Mag.-Kanzlist.
Langendörfer, M., Tagl.
Langendörfer, N., Lackirer.
Bock, Adam, Taglöhner.
Bruckner, Frdr., Taglöhn.
Neckermann, Marg., Taglöhnerin.
Düngfelder, M., Büttner.
Suckfüll, Kasp., Taglöhn.
7 Degen, Elise, Wittwe.
Degen, Gg., Schuhmm.
Konrad, W., Schmied.
Amrhein, M., Büttnergeh.
Konrad, Marg., Pension.
Schwarz, M., Zugeherin.
8 Staub, St., Daubenh.
Beck, Karl, Ausgeher.
Staub, S., Daubenhauer.
Beck, Kath., Privatiere.
Simon, J., Erdarbeiter.
10 Lehrmann, M. Fischer.
Sterner, Herm., Taglöhn.
Lehrmann, M., Fischerm.

Zwinger.

(VII. [Peter-] Bezirk, früher IV. Distr. Innere Stadt. Zieht von der Münzstr. zur Neubaustraße und Hofpromenade.)
E F 5.

1 Krämer, Möbeltransp.
3 Maier, Fr., Privatiere.
Böhm, Bab., Akt.-Wtw.
Weisenberger, J., Bez.-Hauptlehrer.
4 (Stadtgemeinde.)
Hauk, Apoll., Zugeherin.
5 Lochner, Privatiersw.
Jäger, F., Landgerichts-Assessor a. D.
Friederich, J., Hofapothekerswittwe.
Diepold, Fr. X., Forstrath.
Friederich, H., Forstrath.
6 Schuler, J., Schmiedm.
Bauer, Joh., Trambahnf.
Löhnert, H., Schneiderm.
7 Hartmann, Fr., Rest. zur „Alma Julia."
Zoller, J., Bahnadjunkt.
Gabriel, A., Drechsler.
8 Herzing, Oekonomenw.
Barthelmes, Oswald, Telephonarbeiter.

Bayer, B., Wittwe.
König, E., Lackirerswtw.
9 Simon, A., Schreinerm.
Stengel, J. H., Sekret.-Assistent.
Fürst, Fried., Bankbeamt.
10 Graf, E., Bildhauer.
Graf, Erwin, Gärtner.
11 (Molitor, Hugo, Oberlandesgerichtsrath a. D.)
Wohlfromm, Frz., Fabrikarbeiter.
Otto, Eva, Privatiere.
Hetterich, Dor., Privat.
Popp, Kath., Privatiere.
12 Lauich, Schirmfabrik.
Würz, Jos., Kaufmann.
Hippeli, A., pens. Lehrer.
Reichert, F., Regier.-Bote.
Vogt, El., Privatiere.
Vill, Kuni, Privatiere.
13 (Molitor, H., Oberlandesgerichtsrath a. D.)
Pfister, Karl, Schreinerg.
Pfister, Phil., Tapezier.
Pfister, Joh., Schreiner.
König, Fanny, Büglerin.
Weigand, Gg., Straßenbahnwagenführer.
14 Wirthmann, Anna, Architektenwittwe.
Degand, Wilh., Placirungsinstitut.
Janz, R., Korrespondent.
Degand, B., Wasch- u. Bügelschäft.
16 Brenner, M., Priv.
Tröbst, Friedr. Rudolf, Cementeur.
Schwab, A., Wirthswtw.

9) „Zur hohen Kemnath."

Eichhorn, M., Wittwe.
Höhn, Barbara, Wittwe.
18 Stoll, Anna, Privat.
Stoll, Marie, Privatiere.
Schoppelrey, Kunigunde, Restengeschäft.
Schoppelrey, Lor., Postadjunkt.
Gebhard, Privatierswt.
Volk, Cresz., Strickerin.
Boltz, Ag., Sekretärstocht.
Volk, Gg., Spenglermstr. (Werkstätte.)
20 Muck, E., Kapellm.-W.
Kolz, Dor., Privatiere.
Schmitt, J., A.-Dep.-Arb.
22 (Universität.)
Grafenstein, A. v., Univ.-Hauptkassekontrolleur.
Gareiß, Lor., Steuerrath.
Ott, Joh., Univ.-Heizer.
Wöber, Walb., Wittwe.
22½ Steitz, K., Wittwe.
Versicherungs-Anstalt für Unterfr. u. Aschaffenb..
Schramm, Professorswe.
Steigerwald, H., Bahnexpeditor.
Volk, Gg., Spenglermstr.
22⅓ Harth, Ther., Gerichtsvollzieherswittwe.
Harth, Eva, Lehrerin.
Vitzthum, Jos. E., Posterp. I. Klasse.
Brater, Pauline, Wittwe.
Sapper, Agnes, Notarsw.
Kürschner, L., Majorsw.
24 Hofmann, M., Privat.
Damboer, Frida, Priv.
Burger, Kath., Privat.
Burger, Kun., Privatiere.
Tischler, G., Privatiere.
Sturm, Fr., Köchin.
Krebs, Dr. Frz., Gymn.-Professor a. D.
Trimberger, Ottilie, Pedellswittwe.
Trimberger, B., Klavierlehrerin.
26 Neuland, Th., Privat.
Göbel, Th., Privatiere.
George, Max, Offiziant.
Göpfert, K., Landgerichtsdirektor.
Münich, J., Revierförsterstochter.
Münich, W., Revierförsterstochter.
28/30 Weißbart, J., Seminar-Lehrer.
Schwab, Fr., Regierungssekretär.
Hechelhammer, Karl, Zahlmeisteradspirant.
Querberitz, Pet., Oberkondukteur.
32 (Gilgen, Phil., Erb.)
Helmer, E., Kaufmann.
Hilpl, J., Kriegsrath a. D.
Stuckenberger, W., Baumeister.
Göbl, S., Kreisarchivar.
32½ (Gilgen, Phil., Erb.)
Rosenthal, S., Zuschneid.
Breyer, M., Oberlandesgerichtsrathswittwe.
Eschenbach, Al., Seminarschullehrer a. D.
Neuland, F., Oberlandesgerichtsrath.
34 (Wilke, Karl, Rechtsanwalt in Berlin.)
Fauser, Robert, Bahnexpeditor.
Hesselbach, Anna, Wtw.
Stuhlfauth, J., Oberbaurath a. D.
Rambour, Josef, Oberamtsrichter a. D.
Bogendörfer, L., Regier.-Rath.
36 (Binder, J., Kaufm.)
Helmstetter, Elisab., We.
Huth, Kil., Buchhalter.
Werner, Dorothea, Wtw.
Mantel, Fr., gepr. Lehramtskandidat.
Ewald, P., p. Lehrer.
Koob, K., Hauptlehr.-W.
Deppert, M., Privatiere.
Pfeffermann, Just., Priv.
Weiskopf, Kath., Köchin.
38 (Gräfl. v. **Pückler**'sche Fideikommißverwaltg. in Burgfarrnbach.)
Restauration z. Justitia.
Aulmich, L., Steinhauers-Wittwe.
Schmitt, Joh., Geschäftsd.
Nikola, Josefine, Wäscher.
40 Galvagni, A., Photog.
Keller, Therese, Kolonialwaarengeschäft.
Rützel, Joh., Packmeister.
42 (Stadtgemeinde.)
Held, Ad., Landesprod.-Handlung (Laden).
Behr, Fr., Briefstr. a. D.
Schlett, Bab., Haushält.

34) Der anstoßende Thurm ist der sog. Hexenthurm.
36) Bei dem Weitsthurm

Einzel-Gebäude.

[Ohne Nummern.]

Bavaria-Keller
siehe „Höhn's Keller".

Bohleiten-Weg.
(X. [Zellerau-] Bezirk, früher V. Distr.)
— **(Balling**, Joh. Gg., Privatier.
Banzer, Fr., Maschmstr.
— **Wölfel**, El., Oek.-We.
Hatzung, Joh., Privat.

Frankenwarte.
(IX. [Burkard-] Bezirk, früher V. Distrikt.
Aussichtsthurm auf dem Nikolausberg.)
— **(Verschönerungs-Verein.)**
Schäfer, Wilh., Restaur. und Thurmwart.

Grainberg.
(III. [Grombühl-] Bezirk, früh. I. Distrikt. Aeußere Stadt. An der Schweinfurter Chaussee gelegen.)
— **(*Weindling**, M., Großhändler.) Häute- und Därme-Lager.
Ebert, Andr., Hausmstr.

Hexenbruch-Weg.
(X. [Zellerau-] Bezirk.)
— **(Militärärar.)** Pulvermagazin.

Himmelspforten (Klost.)
(X. [Zellerau-] Bezirk.)
— **(Karmeliterin.-Ord.)**
Klosterfrauen s. u. Abth. III. Kirche.)
Sanladerer, M. M. H., Priorin.
Karlein, J., Pfarrer.
Sahm, J., p. Feldwebel.
Meckel, Josefine, Priv.
Schuster, Th., Privatiere.

Hinter dem Johannishofe.
(IX. [Burkard-] Bezirk. Auf dem Nikolausberg.)
— **Flohr**, Heinr., Landw.
Wegmann, A., Oekonom.

Hinter dem Käppele.
(IX. [Burkard-] Bezirk. Auf dem Nikolausberg.)
— **(Stadtgemeinde.)**
Saal, K., Feldhüter.
Götz, Friedr., Tüncher.
— **(Göb**, Fl., Büchsenm.)
Simon, Pet., Cementeur.

Höhn's Keller.
(Bavariakeller.)
(III. [Grombühl-] Bezirk, früher I. Distrikt. Außerhalb der Stadt an der Rimparer Straße gelegen.)
— **(Höhn**, Wilh., Kaufm.)

Im Hubland.
(VI. [Rennweg-] Bezirk.)
— (**Buchner**, F., Baum.)
Maisch, Joh., Taglöhn.

Johanneshof.
(IX. [Burkard-] Bezirk. Auf dem Nikolausberg.)
— **Roos**, Joh., Oekon.

Judenbühl.
(IX. [Burkard-]Bezirk. Am Nikolausberge nächst der Mergentheimerstraße gelegen.)
— **Gramlich**, Zuckerbäck.

Käppele.
(IX. [Burkard-] Bezirk. Auf dem Nikolausberg.)
— *Kapuzinerkloster u. Wallfahrtskirche auf dem St. Nikolausberg.
Erl, P. Cyr., Superior. (Patr. u. Laienbrüd s. Abth. III unter Klöster.)
Behrmann, R., Wachsverkäufer.
Knödelseder, A., Ausgeh.

Kees burg.
(VIII.[Sanderau-]Bezirk.)
— (**Stadtgemeinde.**)
Zeller, Fr., Gutspächter.

Leutfresser-Weg[1]).
(IX. [Burkard-] Bezirk. Oberer Weg von der Nikolausstraße zur neuen Welt.)

[1]) Uralter in Felsen gebauener Weg, benannt nach den „Leutfressern", den sagenhaften Riesen.

— **Schäflein**, M., Priv.
Appel, Dr. L., Reallehr.
Schäflein, H., Weinhdl.
— **Süßenguth**, Maurermeister.

Marienberg.
(X. [Zellerau-] Bezirk.)
— (**Staatsärar.**)
*v. Kirschbaum, Karl, Oberstleutn. z. D., Vorst. d. Artill.-Depots.
Trisch, Jak., Zeugfeldw.
Sauer, Gg., Zeugfeldw.
Kienle, Jos., Depot-Vizefeldwebel.
Reheuser, H., Feuerwerk.
Rabitsch, L., Feuerwerk.
Knabel, Chr., Depot-Vizefeldwebel.
Stengel, M., Depotvizefeldwebel.
Drescher, G., Ober-Feuerwerker.
Schindler, G., Zeughausbüchsenmacher.
Rauch, A., Depotvizefw.
Glaser, K., Kasernwärt.
Würstlein, K., Kirchner.
Schilling, W., Wallmstr.
Horn, F., Depotvizefeldw.
Merk, M., Brieftaubenw.
Eitel, A., Sanit.-Feldw.
Feyerabend, W., Sanitätssergent.
Schmitt, Vizewachtmstr.

Martinsruhe.
(III. [Grombühl-] Bezirk. An der Faulenberg-Straße ober dem israel. Friedhof, früh. Roßhaarspinner.
— (Martin, C. N., Herdf.)
Löhnicker, Wilh., Agent.

Moschee.
(X. [Zellerau-] Bezirk. Gut in der Mainau-Str.)
— (**Adelmann**, Dr. Leofr., Erben.)
*Frisch, Joh., Gärtner.

Moskau.
(X. [Zellerau-] Bezirk. In der Mainau-Str.)
— (**Stadtmagistrat.**)
Endres, Marg., Gutspächterin.

Neue Welt.
(IX. [Burkard-] Bezirk An der nördlichen Seite des Nikolausberges.)
— *Wadenklee, Marg., Baumaterialienhdlrin.
Weigl, J., Musikdirig. a. D.
Rostoski, M., Buchhdlw.
Muselmann, D., Gutsp.

Auf dem Nikolaus-Berg.
(IX. [Burkard-] Bezirk.)
— (**Harren**, J., Photograph.) Sommerwohng.

Füchslein-Straße, Villa am Schalksberg.
(III. [Grombühl-] Bezirk.)
*Rieger, Dr. K., Univ.-Professor.

Rotkreuzhof.
(I. [Pleicher-] Bezirk.)
— (**Julius spitalstiftung.**)
*Grimmler, H., Oekon.-Pächter.

*Schützenheim.
(IX. [Burkard-] Bezirk. Auf dem Nikolausberg.)
— *Schützengesellschaft.

*Schützenhof (Johannesburg).
(IX. [Burkard-] Bezirk. Auf dem Nikolausberge.)
— (**Schützengesellschaft.**)
*Endres, M., Gutspächt.

Steinbach-Grund.
(IX. [Burkard-] Bezirk. Von der Mergentheimerstraße westwärts gegen den Guttenberger Wald.)
— (**Hofmann**, J., Müller u. Oekonom.) Scheune.
— *Pickel, Franz, Rest. zum Volksgarten.
Seitz, A., Restaurateur.
— (**Militärärar.**) *Pulvermagazin.
— (**Klingler**, Valentin.) Sommerwohnung.
— (**Enz**, A., Vizewachtm.)
*Arnholdt, Aug., Restaur. zur Waldesruh.
— (**Siegler**, Gg., Fabr.)
*Siegler'sche Ziegelei u. Rest. z. Waldhalle.
*Schmidt, W., Verwalter.
Schmitt, Anna, Restaurat.
— (Hofmann, R.). *Villenkolonie Steinbachsthal.
*Militärschießplatz (im Guttenberger Wald).

Schloß Steinburg.
(Auf dem Steinberg, auf der Höhe der Dürrbacher Steige.)
— (**Meuschel**, J. W. sen., Hofl., Weingutsbes. in Buchbrunn u. Rüdesheim.)
*Schloßrestaurant Steinburg.
*Karbach, G., Pächter.
Baus, F., Oberkellner.

Steinbergweg, oberer.
— (**Hecht**, Jak., Bank- u. Kommiss.-Geschäft.) Sommerwohnung.
— **Schlereth**, K., Oekon.

Talavera.
(X. [Zellerau-] Bezirk. In der Mainau-Straße.)
— (**Groß von Trockau**, freiherrl. Familienfideikommiß.)
Benedikt, J., Schenker.
Schubert, A., Gutspächt.
Schubert, H., Gutspächt.

Tivoli.
(X. [Zellerau-] Bezirk.)
(Siehe Frankfurter-Straße 142.)

Villa Waldeck.
(X. [Zellerau-] Bezirk. An der Zeller Waldspitze gelegen.)
— *Bolza, A., Ingenieur. (Sommerwohnung.)
Werner, Gg., Gärtner.

Wagenbrenner's Anwesen.
(X. [Zellerau-] Bezirk. An der Steinach-Straße.)
— (**Wagenbrenner**, Erben.)
König, Nik., Proviantmagazinier.
Gerschütz, J., Hausdiener.
Buhl, Andr., Viehhändl.
Hertlein, J., Fuhrmann.
Maier, Joh., Lagerdien.

Weg zur Adelgunde-Straße.
(X. [Zellerau-] Bezirk.)
— *Seitz, F., Schreinerei und Kehlleistenfabrik.
— **Bauer**, Ottilie, Prod.-Händlerin.
Götz, Phil., Taglöhner.
Schiffer, Marie, Wtw.
Breunig, Otto, st. Arbeit.
Keil, Georg, Taglöhner.
Keil, Lorenz, Taglöhner.
Leimeister, P. J., Wagner.
— **Henning**, J., Privatier.
Zang, J., Geflügelhändl.

Winterleiten.
(IX. [Burkard-] Bezirk. Weg zur neuen Welt.)
— (**Arnold**, A., Weinhändler.)
König, Kaspar, Büttner.
— **Haimann**, Frz., Oek.
Haimann, K., Taglöhn.
Hayder, Joh., Auslauf.

Wittelsbacher Höhe.
(X. [Zellerau-] Bezirk. Hexenbruchweg.)
— **Hart**, K., Restaurat.

Firmen-Register.

mit Angabe der Geschäfte, Inhaber, Prokuristen.

Verzeichnet sind alle kaufmännischen Firmen hiesiger Stadt, welche in den Firmen-, Gesellschafts- Aktien- und Genossenschafts-Registern des k. Amtsgerichts Würzburg (Registeramt) eingetragen sind. (Aenderungen im Handelsregister können hier erst erfolgen nach offizieller Berichtigung durch Ausschreiben des Registeramts am kgl. Amtsgericht Würzburg.)

Aberbach, Baruch, Bazar. Baruch Aberbach.
Abraham, Alb., Weinhandlung. Alb. Abraham.
Ackermann & Laub, Herrengarderobegeschäft. Heinrich Ackermann und Louis Laub.
Adler, Gebr., Weinhandlg. Adolf Adler.
Adler, J. J., Mehl- und Landesproduktenhandlung en gros. Moses und Wolf Adler.
Adler, S., jun., Getreidehandlung. Salomon Adler junior.
Aktiengesellschaft f. landwirthschaftl. Maschinen, vorm. Gebr. Buxbaum. Fabrikation u. Vertrieb von landwirthschaftl. Maschinen. Vorstände: Bernhard, Isaak u. Leopold Buxbaum. Zweigniederlassung in Bamberg.
Albert, Peter, Arbeiterkleider- und Hemdenfabrikationsgeschäft. Peter Albert.
Altschüler, R., Schuhwaarengeschäft. Rudolf Altschüler in Mannheim.
Alzheimer, Karl, Kolonialwaaren, Tabak-, Cigarren- u. Delikatessen-Handlg. Georg Klüg.
Ambach, B., junior, Weinhandlung. Bernhard Ambach jun.
Ambach & Sachs, Lederhandlung. Theodor Ambach und Salomon Sachs.
Ammerbacher, Heinrich, Kurzwaarenhandlung. Heinrich Ammerbacher.
Anderlohr & Schulz, Kolonialwaarengeschäft en gros. Anton Anderlohr und Joh. Leonhard Schulz.
Ansbacher, D., Schuhwaarenhandlung. David Ansbacher.
Ansbacher, Jonas, Weinhandlung. Jonas Ansbacher.
Ansbacher & Fränkel, Kurz-, Galanterie- und Garnwaaren en gros. Josef Ansbacher u. Adolf Fränkel.
Arnold, Anton, Weinhandlung. Josefine Arnold.
Arnold, Kaspar, Weinhandlung. Karl Arnold Prok.: Andreas Huber.
Arnold, K. B., Weinhandlung mit Süßweinfabrikation. Heinrich Steiler.
Arnold, L. A., Weinhandlung. Leonh. Arnold.
Auffarth, E. August, Dampfkaffeebrennerei. E. August Auffarth.
Aug, Johann, Holz- und Kohlenhandlung. Johann Aug.
Autsch, J. B., Kurz-, Weiß-, Wollwaaren- und Ausstattungsgeschäft. Josef Bernhard Autsch.
Bachmann, J., Lederhandl. Israel Bachmann.
Badmann, B., Rohleinen- und Säckegeschäft. Bernhard Badmann.
Baer, Franz & Sohn, Tiefbauunternehmer. Franz Baer und Ludwig Köhler.
Baer, H., Kolonialwaaren- u. Cigarrengeschäft. Hermann Baer.
Baer, S. M., Kurz-, Weiß- und Wollwaarenhandlung en gros. Max Baer u. Albert Gaertner. Prok.: Julius Baer.
Bäuerlein, F., Nachf., Weinhandlung. Robert Friedrich.
Bäuerlein, M., Kolonialwaarenhandl. Michael Bäuerlein.
Ballin, Bernard, Waarenagenturgesch. Bernard Ballin.
Ballin, B., Nachf., Weiß- u. Wollwaarengeschäft. Heinrich Friedmann.
Ballin, Siegfried, Agenturgeschäft in ausländischen Weinen. Siegfried Ballin. Prok.: Julius Ballin.
Banger, Richard, Nachf., Musikalien- u. Kunsthandlung. Oskar Otten.
Barth'sche Musikalienhandlung Nachf., Musikalienhdlg. und Leihbibliothek. Paul Grünberg.
Bauch, B., Papier-, Schreib- und Zeichenmaterialien-Geschäft. Valentin Bauch.
Bauch, Valentin, Buch- und Kunsthandlung. Valentin Bauch. Prokura: Wilhelm Schrimpf.
Bauer, Christian, Handlung in photographischen Bedarfsartikeln. Christian Bauer.
Bauer, Emil, Verlagsbuchhandlg. Emil Bauer.
Bauer, Hans, Tabak- und Cigarrenimportgeschäft. Hans Bauer.
Bauer, Isidor, Kolonial- und Spezereiwaarengeschäft. Isidor Bauer.
Bauer, Julius, Delikatessen- und Südfrüchtenhandlung. Julius Bauer.
Baum & Oppenheimer, Schnittwaaren-Handlung en gros. Sigmund Oppenheimer. Prok.: Cäcilie Oppenheimer.
Baumgarten & Stern, Schnittwaaren-Handlung en gros. Julius Baumgarten und Sali Stern.
Bayerische Bank, Zweigniederlassung Würzburg. Betrieb von Handelsgeschäften aller Art, von Bank-, Finanz-, Emissions-, Kredit-, Industrie- und Immobiliengeschäften. Vorstandsmitglieder: Rob. Gutmann u. Otto Kohn, Kaufleute in Nürnberg, Paul Stern und Alfred Schneider in München.

Bayerische Hartstein-Industrie-Aktiengesellschaft in Würzburg. Vorst.: Karl Weber, in Bischofsheim v. Rh.

Becker, C. J., Buchdruckerei. Friedrich Becker.

Becker, H. & F., Hermann Dietz Nachfolger. Weißwaaren-Handlung. Inh.: Friedr. Ludw. Wilh. Becker in Oerling und Heinr. Friedr. Karl Becker hier.

Beer, Georg, Bierbrauerei. Georg Beer.

Beisenherz, Karl, Putzgeschäft für Damenhüte. Karl Beisenherz.

Beislein, Georg, Dampffärberei, chemische Reinigungs- und Dekatir-Anstalt. Johann Bapt. Beislein.

Belser, Karl, Cementwaarenfabrik. Karl Belser.

Benkert-Vornberger, F., Bankgeschäft. Michael Vornberger. Kollektiv-Prokura: Max Geist und Karl Störrlein.

Berg & Brand, Fettwaarengeschäft en gros. Gustav Berg und Michael Brand.

Berlinger, Jacob, Seifenfabrik. Jakob Berlinger.

Betz, Gustav, Kleineisenwaarenhandlung en gros. Gustav Betz.

Bieger, Gg., Sternapotheke. Georg Bieger.

Binder, J. G., Kolonialwaaren-Handlg. Joh. Georg Binder.

Bing, Berthold, & **Co.**, Weinhandlung. Berthold Bing. Prok.: Sofie Bing.

Bing, S. jun., Lederhandlung. Max Bing. Prok.: Alfred Braunschweiger.

Bing & Fürther, Lederhandlung. Moritz Fürther und Isidor Fürther.

Biow, Edmund, Optiker. Edmund Biow.

Blatt, M., Oel-, Fett-, Material- und Farbwaarengeschäft en gros. Moritz Blatt. Prok.: Doris Blatt.

Blatz, Fr., & **Cie.**, Holzhandlung en gros und en détail. Friedrich Blatz, Georg Kirschten und August Wolpert.

Blumenthal, Hermann, Damenmäntelfabrik. Hermann Blumenthal.

Blumhof & Lutzki, Herrenkleiderfabrik. Max Blumhof und Adolf Lutzki.

Bodenkredit-Anstalt, Bayerische. Aktiengesellschaft; Hypothekenbank. Direkt.: Hans Stefan Ach und Ludwig Sauer, Rechtsanwalt. Prokura: Karl Leitz.

Böckle & Tietge, Mehl-, Gries- und Käsehandlung u. Waaren-Agenturgeschäft. Karl Tietge.

Bögler, A., Buchdruckerei. Anton Bögler.

Böll, Heinrich, Weinhandlung. Heinrich Böll.

Bohn & Herber, Maschinenfabrik. Ambros Bohn. Prokura: Eduard Gompf.

Bolongaro Crevenna, Gebr., Tabakfabrik. Anna Adelmann, Kommerzienrathswittwe. Prok.: Gustav Schneidt.

Bonitas-Bauer, kgl. bayer. Hof-Verlagsbuchhandlung, Buch- und Steindruckerei. Dr. jur. Alfr. Bauer, Frau Dr. Ther. Eyssel u. Frau Rechtsanwalt Dr. Jenny Pohl. Zur Vertretung und Zeichnung nur befugt: Dr. Alfr. Bauer und Frau Dr. Ther. Eyssel.

Borst, Ferd., Lithographische Anstalt. Ferd. Borst und Peter Würth.

Bouffier, Jakob, Möbel- und Polsterwaarenfabrik. Jakob Bouffier.

Bourdy, Adolf, Spiegel- und Rahmenfabrik. Adolf Bourdy.

Brack, Matth., Inkasso- und Auskunftsgeschäft. Matthäus Brack.

Brand, Adam, Falzziegel- u. Dachplatten-Großhandlung. Adam Brand.

Brauer, H., & **Co.**, Fabrikation chemisch-technischer Produkte. Alfr. Riesenfeld.

Brauhaus Würzburg, Aktiengesellschaft. Vorstände: Heinrich Bock und Eugen Bauch, Brauerei-Direktoren.

Braun, Heinrich, Gottfried Brod Nachf., Holz- und Kohlenhandlung. Heinrich Braun.

Braun, Josef, Nachf., A. Bitterauf, Drogen- u. Materialwaarengeschäft. August Bitterauf.

Braun, Karl, Weinhandlung. Karl Braun.

Braunschweiger, Julius, Herren- und Knabenkleiderfabrik en gros — Export. Julius Braunschweiger.

Breda, Josef, Zweigniederlassung, Hauptniederlassung Rastatt, Schuhwaarenhdlg. Jos. Breda.

Brehm, Georg, Civil-Garderobe- u. Uniformirungsgeschäft. Georg Brehm, k. Hoflieferant.

Brehm, Hermann, Kolonialwaaren-Handlung. Hermann Brehm.

Breiting, Josef, Liqueur-, Essig- u. Kunsthefenfabrik. Josef Breiting.

Breiting & Zwanziger, Tuch- u. Herren-Modewaaren-Geschäft. Martha Zwanziger. Prok.: Karl Munz.

Brenner, J. S., Bilderhandlung. Johann Stefan Brenner.

Brennfleck, Josef, Weinhdlg. Martin Brennfleck.

Breunig, Peter, Holzhdlg. en gros. Peter Breunig.

Brinke's, Gustav, Nachf., Käse- und Delikatessengeschäft. Wilhelm Paul Lutze.

Brod, Christian, Spezialgeschäft für Wasserleitung und Beleuchtung. Sofie Brod.

Brod & Mehling, Holz-, Kohlen- und Mineralwasser-Handlung. Kaspar Mehling u. Johann Mehling.

Broili, Franz Josef Marie, Luxuspapierwaaren und Devotionalien. Franz Josef Marie Broili.

Bucher, F. X., Verlagsbuchhandlung. Franz Xaver Bucher.

Buchner, Friedrich, Baugeschäft und Baumaterialien-Handlung. Kommerzienraths-Wittwe Anna Buchner und deren Söhne Fritz und Hugo Buchner.

Bürgerspital zum heiligen Geist, Weinhandlung (Eigenbau). Das Bürgerspital in Würzburg.

Buhlheller, B., & **Cie.**, Mehl- und Landesprodukten-Geschäft en gros. Valentin Buhlheller u. Babetta Hügel, Wtw. Zur Firmenzeichnung befugt nur B. Buhlheller.

Burger, Eugen, Waaren- und Auswanderungs-Agentur- u. Speditionsgeschäft. Eugen Burger.

Burkhard & Cie., Schuhwaarengesch. Meier Kohn.

Carl, Theodor, Fabrik mechanischer und elektrotechnischer Waaren, e. G. m. b. H. Geschäftsführer: Theodor Carl. Prokura: Franz Carl u. Leo Merk, Kaufleute.

Carius, Hermann, Agenturgesch. Hermann Carius.

Claus, Wilhelm, Papier- und Schreibmaterialienhandlung. Wilhelm Claus.

Cloeter, E., Agenturgeschäft. Ernst Cloeter.

Conditoren-Credit und Rohstoff-Genossenschaft, Unterfränk., e. G. m. b. H. Vorstand: Karl Bernhard, Georg Neumann und Otto Adler. Rechtsgiltige Zeichnung erfolgt durch zwei Vorstandsmitglieder.

Cramer, Benedikt. Papier- und Galanteriewaarengeschäft. Benedikt Cramer.

Credit- und Hülfskasse der Handwerker zu Würzburg, e. G. m. b. H. Vorstand: Josef Abert, Schreinermeister und Johann Putz, Schneidermeister; Geschäftsführer: Max Fuchs, Handwerkskammersekretär.

Dampfdreschereien, Verband der fränkischen, e. G. m. b. H., gemeinschaftl. Bezug aller zur Drescherei gehörigen Materialien. Vorstandsmitglieder: Phil. Ludwig Hofmann in Theilheim, Eduard Alt in Kitzingen, Jakob Pfeuffer in Geroldshausen, Mich. Marschall in Laudenbach, Gg. Mahlmeister in Dettelbach. (Rechtsverbindl. Zeichnung erfolgt durch zwei Vorstandsmitglieder).

Dampf-Molkerei Würzburg, eingetragene Genossenschaft mit beschränkter Haftpflicht, Milchverwerthung. Vorstandsmitglieder: Michael Flurschütz, Bürgermeister in Lengfeld, Vorsitzender. Karl Jordan, Gutsbesitzer in Moos, Stellvertr., Valentin Göpfert, Landwirth in Unterpleichfeld, Johann Bötsch, Bürgermeister in Unterpleichfeld, Georg Kuhn, Bürgermeister in Burggrumbach. Rechtsverbindliche Zeichnung erfolgt durch zwei Vorstandsmitglieder.

Dauner & Engert, Medizinal-Drogerie. Paul Daunert und Karl Engert.

David, Dagobert, Herrengarderobegesch. Dagobert David, Hoflieferant des Herzogs v. Edinburg.

Dehner, C., Civilingenieur. Kaspar Dehner.

Dehner, Joh., Schnittwaarenhdl. Heinrich Dehner.

Dehner's, Johann, Holzhandlg. Joh. Dehner.

Dehner, P., Kunstmühlengeschäft. Paul Dehner.

De Marco, Gebrüder, Cement u. Terrazzogeschäft. Oswald, Richard u. Hans De Marco.

Deppisch, J. B., Eisen- u. Metallwaarenhandlung. Ernst und Ludwig Deppisch.

Deppisch & Ort, Ausstattungsgeschäft u. Möbelhandlung. Valentin Deppisch u. Michael Ort.

Deutsche Oel- & Fettwaaren-Industrie Gebrüder Korn Würzburg. Oel- u. Fettwaarenfabrik. Max Korn und Otto Korn.

Dieck, Arnold, Kurz-, Weiß- und Wollwaarenhandlung. Arnold Dieck.

Diem, Ludwig, Schuhwaarengesch. Joh. Martin.

Dietmann, Rudolf, Konditoreiwaarengeschäft und Roheishandel. Rudolf Dietmann.

Di Lena, Gebrüder, Zement- und Terrazzogeschäft. Jacob und Arduino Di Lena. Zur Firmenzeichnung befugt nur Jacob Di Lena.

Dorsch, M., jr., Lederhandlung. Michael Dorsch.

Dosch, Joh., Nachf., Kolonialwaaren- u. Landesproduktenhandlung. Jakob Wilh. Kraus.

Dunzinger, Franz Josef, Nachf., Wachswaarenfabrik. Oskar Lammerer.

Ebert, August, Weinhandlung. August Ebert.

Ebert & Jacobi, Drogen-, Chemikalien-, Material- und Farbwaarengeschäft en gros. Phil. Jacobi und Emil Ebert.

Ebinger, Georg, Lack- und Oelfarben-Fabrik. Georg Ebinger.

Eck, Fritz, Getreidehandlung. Theodor Eck und Josef Ulrich.

Eck, Theo, Putzgeschäft. Leonhard Theodor Eck.

Eckert, Ant., Baugeschäft. Philipp Eckert. Prok.: Josef Eckert, Ingenieur.

Eckert, F. M., Dampf- und Wassersäge, Holz- und Fournierhandlung. Franz Mich. Eckert.

Edelschild-Wiener, Ferdinand, Blechröhrenfabrik. Ferdinand Edelschild.

Edenfeld, Sigmund, Bankgeschäft. Leop. Edenfeld. Prokura: Georg Kübler.

Egelhaaf, Julius, Holzhandl. Hugo Egelhaaf und Franz Karl.

Egstein, F. A., Papier- u. Schreibmaterialienhandlung. Franz Adam Egstein.

Ehemann, Joh., Pet., Kolonialwaarenhandlung en gros. Kommerzienrath Gg. Karl Ehemann. Prok.: Therese Ehemann.

Ehresmann, Karl, Herren- u. Knaben-Konfektionsgeschäft. Karl Ehresmann.

Eisenheimer & Fuchs, Schuhwaarenhandlung. Getta Eisenheimer und Zerline Fuchs.

Eisenmann, J. G., & **Cie.**, Cigarren-Fabrik. Heinrich Mayer und J. Mayer, Wittwe.

Eldod, Naftali, Weinhandlung. Naftali Eldod in Höchberg.

Elsässer, Ernst, Waaren-, Kommissions- und Agenturgeschäft. Ernst Elsässer. Prokura: Elise Elsässer.

Endres, Heinrich, Kolonialwaarenhdl. Josefine Endres.

Endres, Martin, vorm. Mark. Fischlein, Kurz-Weiß- u. Wollwaarengesch. Martin Endres.

Engel, D. M., Herrenkleidergeschäft. David Mendel Engel.

Engel, Michael, Plastische Kunstanstalt. Kath. Engel, Wittwe.

Entres, Lothar, Uhren- und Goldwaarengeschäft. Lothar Entres.

Erker, Pet. Jos., Kolonialwaaren- u. Petroleum-Großhandlung. Anton Rigel und August Erker. Prokura: Franz u. Max Rigel.

Ernstthal, Felix, Getreidehandl. Felix Ernstthal.

Erste Würzburger Dampfwaschanstalt Johann Rüttinger. Joh. Rüttinger, k. b. Hoflieferant.

Erste Würzburger Möbelfabrik, Gebr. Billigheimer. Julius Billigheimer in Würzburg und Siegfried Silbermann in Köln.

Eßmann, W., Musikalienhandlung und Leihanstalt. Wilma Eßmann.

Eßmann, Wilhelm Ferdinand, Verlag. Verlagsgeschäft in Büchern und Musikalien. Kath. Eßmann, Wittwe. Prok.: Wilma Eßmann.

Etlinger, Christ., Agentur- und Kommissionsgeschäft. Christian Etlinger.

Eydam, W., Lampen-Fabrik. Adolf Siebert.

Feldhahn, H., Weinhandlung. Josef Feldhahn.

Fels, J., Bettausstattungsgeschäft. Josef Fels.

Fels, Rudolf, Weinagenturgesch. Rudolf Fels.

Fernberger, Jakob, Weinhdlg. Jakob Fernberger.

Fichter, August, Weingroßhdlg. August Fichter.

Filialbank Würzburg, Königl. Bayer. Der bayer. Staat. Oberbeamter: Karl Lucas. Die Hauptniederlassung der k. b. Bank zu Nürnberg führt die Firma: Königliche Hauptbank. Alle die Bank verpflichtenden Urkunden und Erklärungen der Filialbanken müssen von dem Oberbeamten und dem Kassier, bezw. dem Kassier und Buchhalter oder deren Stellvertreter unterzeichnet sein. Kassier Georg Pailler und Buchhalter Max Ziegler sind zur Mitzeichnung der Firma befugt. Zur Zeichnung für die offenen Depots sind die beiden Bankbuchhalter Rudolf von Müller u. Karl Müller, für die gerichtlichen Depositen (Hinterlegungsstelle) der Bankbuchhalter Rudolf von Müller u. der Bankkommis Wilh. Edlich berechtigt.

Finke, N., Herren-Konfektionsgesch. Nathan Finke.

Fischer, Anton, Kommissions- und Speditions-Geschäft, Güterbestätterei der bayer. Staatsbahnen. Karl Ludw. Steup. Prokurist: Gg. Weinhäupl.

Fischer, B., Nachfolger, A. Bouffier, Tapezier-, Möbel- u. Ausstattungsgesch. Albert Bouffier.

Fischer, Georg, Auktions- und Kommissionsgeschäft und Möbel-Handlung. Gottfried Reitz.

Fischer, V. A., Cigarren- und Tabakhandlung und Agenturgeschäft, k. Hoflief. Valentin Alois Fischer. Prokura: Anna Fischer.

Fleischmann, M., & **Sohn**, Holzhandlung (Zweigniederlassung, Sägewerk in Ochsenfurt). Karl Fleischmann. Prok.: Ignaz Fleischmann.

Flum & Lampert, Papierhandlung en gros und Papierwaarenfabrikation. Wilhelm Flum u. Franz Flum.

Forchheimer, L., Landesproduktenhandlg. Levi Forchheimer. Prokura: Sara Forchheimer.

Förtig, Ph. A., Möbelhdlg. Wittwe Crescenz Förtig.

Fränkel, H. A. sen., Manufakturwaarenhandlg. en gros. Hermann Katzmann und August Neuberger.

Fränkische Gesellschafts-Druckerei Würzburg, G. m. b. H., Buchdruckerei u. Verlagsgeschäft. Geschäftsführer: Hugo George Münch, Großkaufmann.

Fränkische Kunstanstalt Anton Tritschler, Versandtgeschäft in relig. Bildern. Ant. Tritschler.

Franck & Cie., Schirmniederlage Zweigniederlassung einer in Straßburg bestehenden Kommanditgesellschaft. Persönl. haftender Gesellschafter: Friedrich Franck, Kaufmann in Straßburg. Prokuristen: Emil Erggelet, Ferdinand Joessel und Louis Kuhlmann, Kaufleute in Straßburg.

Frank, August, Damen-Konfektions- und Modewaaren-Geschäft. Fried. Frank, Wittwe.

Frank, A. J., Seifen- und Parfumerie-Fabrik. Ignaz Peter Frank.

Frank, Gebrüder, Modewaarenhandlg. Isaak und Mayer Frank.

Frank, Heinrich, Putz-, Mode-, Band- u. Seidenwaaren-Handlung. Siegfried Karl Schwab.

Frank's, J., Buchhandl. u. Antiquariat. Siegfried Frank und Ludwig Lazarus.

Frank, Josef jr., Weinhandlung. Josef Frank.

Frank, Otto, Weinhandlung. Otto Frank.

Frankfurter Damen-Mäntel-Fabrik. Klara Kaufmann.

Frantz, G. Anton jr., Weinhdlg. Peter Günter.

Franz, W., Nachfolger, Weinhandlung. Johann Fridolin Stock.

Freudenberger, Felix, Buchhandlung. Felix Freudenberger.

Freudenberger, N., Söhne, Manufakturwaaren-, Herren- u. Damen-Konfektionsgeschäft. Semi Freudenberger.

Freudenberger, Siegbert, Herren-Konfektionsgeschäft. Siegbert Freudenberger.

Freudenreich, Josef, Mode-, Weiß- u. Trauerwaaren-Handlung und Wäschefabrik. Aaron und Moses Freudenreich.

Freund, Albert, Direktor v. Max Philips Filiale der Schmalz- und Oelraffinerie in Offenbach. Albert Freund.

Friedenhain, A., Cigarren- u. Landesprodukten en gros. Abraham Friedenhain.

Friedrich, F., Kurzwaarengeschäft. Sebastian und Elisabeth Friedrich.

Friedrich & Benz, Schlosserei und mechanische Werkstätte. Josef Friedrich und Gustav Benz.

Fritz, Karl, Kolonialwaaren- und Delikatessen-Geschäft. Karl Fritz.

Fröhlich, Konrad, Kolonialwaaren- und Landesproduktenhandlung. Konrad Fröhlich.

Gabler, Fr. L., Bierbrauer. Anton Ludwig Gabler.

Gas- und Wasserwerk, Städtisches. Die Stadtgemeinde Würzburg.

Geer, J. G., Südfrüchte-, Kolonialwaaren- und Delikatessen-Handlung. Joh. Georg Geer.

Geiger, Georg, vormals Karl Koch, Drogen-, Material- u. Farbwaarenhdlg. Gg. Geiger.

Geiger, J., Holz-, Kohlen- u. Spezereiwaaren-Geschäft. Josef Geiger.

Gensler, André, Herrenartikelgesch. A. Gensler.

Gerock, Gustav, Weingroßhandlung. G. Gerock.

Gerpott, Kunigunde, Damenkorsettenfabrik. Kunigunde Gerpott.

Gerst, Eduard, Weingroßhandlung. Ed. Gerst.

Geyer, Kasp., Wagenfabrikationsgeschäft. Josef Geyer.

Geys, A. & L., Malzfabrik. Karl Martin Geys. Prok.: Friedr. Wilh. Geys.

Geys, Ernst, Malzkaffee- und Konservenfabrik. Ernst Wilhelm Geys.

Gieger, Friedrich, Samenhdlg. Jos. Mangold.

Glaser, Marx, Weinhandlung. Marx Glaser.

Glaser, Moritz, Weinhandlung. Moritz Glaser.

Gnad & Cie., Buchhandelsgeschäft mit Antiquariat (Spezialbuchhandlung für Rechts- und Staatswissenschaften). Karl Amslinger.

Gnad, Hans, medizin. Buchhandlung u. wissenschaftl. Antiquariat. Johann Karl Gnad.

Göbel & Scherer, Sortiments- u. Verlagsbuchhandlung. Andreas Göbel u. Franz Scherer.

Göbel, Heinrich, Stickerei- und Kurzwaarengeschäft. Heinrich Göbel.

Goldbach, Moses, H., Kolonialwaarenhandlung. Mos. Hirsch Goldbach. Prok.: Rika Brückmann.

Goldschmidt, Adolf, Weinhdl. Adolf Goldschmidt.

Goldschmidt, E., Weißwaaren- und Wäschegeschäft. Emanuel Goldschmidt.

Goldschmidt, Felix, Weinhdlg. Felix Goldschmidt.

Goldschmidt, J., Agenturgesch. Isaak Goldschmidt.

Goldstein, E., Weinhandlung. Emanuel und Nathan Goldstein.

Goldstein'sche, H., Buchhandlung und Antiquariat. Julius und Wilhelm Goldstein.

Goos, Carl, früher F. Groezinger, Papier- und Schreibmaterialienhandlung. Carl Goos.

Gotthilf, H., & **Cie.**, Hadern- und Knochengeschäft en gros. Hermann Gotthilf, Wilhelm Loebmann und Julius Gotthilf.

Graab & Maurer, Drogen-, Material- und Farbwaaren-Handlung. Otto Friederich und Adolf Wolz. Prokura: Heinrich Ströber.

Gräf, Karl, Herrenkonfektionsgeschäft. Karl Gräf.

Gräter, Wilhelm, Handel in Brauerei-Bedarfs-Artikeln u. Faßgroßhandlung. Wilhelm Gräter.

Gregorius, Ch., Waarenagentur. Christof Gregorius. Prok.: Emilie Gregorius.

Groß, S., jun., Weinhandlung. Sigmund Groß.

Grunwald, J. B., Nachf., Buchdruckerei. Nikolaus Philippi.

Grupp, J., Optische Anstalt. Josef Grupp.

Gugel, Josefine, Korsetten-Gesch. Josefine Gugel.

Günther, Georg Willy, Weiß- u. Wollwaarengeschäft. G. W. Günther.

Günthert, Friedrich, Bankgeschäft. Georg Friedr. Günthert. Prokura: Eduard Heil.

Gundersheim, A., Tuchversandtgeschäft. Arthur Gundersheim.

Gundersheim, J., Herren-Konfektionsgeschäft. Mathilde Gundersheim.

Gundersheim, Wolf, Manufakturwaarengeschäft. Wolf Gundersheim.

Gundersheimer, S., vormals S. Müller, Weinhandlung. Samuel Gundersheimer.

Gunzenhäuser, Hermann, Tuch- und Buckskingeschäft en gros und en détail. Hermann Gunzenhäuser.

Gutmann, L., Wein- und Spirituosenhandlung. Lazarus Gutmann.

Guttenhöfer, A., Juwelier, Gold- und Silberwaaren-Handl. Stefan Guttenhöfer, Hofliefer. und Hans Guttenhöfer.

Guttmann, S., Damen-Konfektionsgesch. Zweigniederlassung. Samuel Guttmann in Nürnberg.

Haberstumpf, Fritz, Konditorei. Fritz Haberstumpf.

Härtnagel, Georg, Drogen-, Materialien- und Farbwaaren-Geschäft. Georg Härtnagel.

Hagen, Georg, Kolonialwaarenhandlung. Isidor Adalbert Sedlmaier.

Hahn, E., Weingroßhandlung. Emanuel Hahn. Prokura: Julie Hahn.

Hahn, Hermann, Weingroßhandlg. Herm. Hahn.

Halle, Gerson, Kurz- und Galanteriewaaren. Gerson Halle.

Hallein, J. B., Weinhandl. Joh. Bapt. Hallein.

Hamburger, A., Kleidermagaz. Ad. Hamburger.

Hamburger en gros-Lager, Emil Löser & Cie., Kurz-, Weiß-, Wollwaaren- und Besatzartikelgeschäft. Emil Löser.

Hamburger, Louis, Kurz-, Weiß- u. Wollwaarengeschäft. Louis Hamburger.

Hanauer, M., & **Sohn**, Branntweinbrennerei. Maier Hanauer und Hermann Reiß.

Hansen, Hch., Apotheke. Heinrich Hansen.

Harth, Peter, Baumaterialienhdl. Peter Harth.

Hauer, G., Nachfolger, Essig- und Liqueurfabrik. Wilhelm Stein.

Hausmann, H., & **Co.**, Würzburger Transport-Gesellschaft. Kommanditgesellschaft. Hermann Hausmann und ein Kommanditist.

Hausmann, Louis, Weingroßhandlung. Louis Hausmann.

Hauter, Heinrich, Manufakturwaarengeschäft. Albert Raab.

Hebgen, Franz, Cigarrengeschäft. Franz Hebgen.

Hecht, Jakob, Bank-Kommiss.-Gesch. Jakob Hecht.

Hecht, Ignaz, Weinhandlung. Ignaz Hecht.

Hecht, Karl, Weinhandlung. Karl Hecht. Prok. Frau Charlotte Hecht.

Hecht, M. W., Cigarrenhandlung en gros. Moses Wolf Hecht.

Heege & **Steinbrückner**, Erste Würzburger Eierteigwaaren-Fabrik. Eierteigwaaren-Fabrikationsgeschäft. Johannes Heege und Georg Steinbrückner.

Heerwagen, G. H. F., Kolonialwaarenhandlung. Georg Heinrich Friedrich Heerwagen.

Heid, Karl Th., Weißwaaren-Handlung. Karl Theodor Heid.

Heidenheimer, David, Weingroßhandlg. David Heidenheimer.

Heilmann, Philipp, Nachf., Drogen-, Material- und Farbwaaren-Handlung. Martin Winter.

Heim, Felix, Bank- und Wechselgeschäft. Albert Heim. Prokura: Emma Heim u. Moritz Kohn.

Heim, Gebrüder, Eisenhandlung. Max Heim. Prokura: Samuel Rosenfelder.

Heimann, H., & **Cie.**, Mehl- und Landesprodukten-Handlung en gros und en detail. Wilhelm Heimann. Prok.: Bertha Heimann.

Hein, Gebr., Möbelgeschäft. Joh. Jos. Hein u. Johanna Genovefa Hein.

Heinemann, Heinrich, Garn-, Strumpf-, Kurz- und Weißwaaren-Handl. Heinrich Heinemann.

Heinemann, Sigmund, Manufakturw. u. Ausstattungsartikelgesch. Sigmund Heinemann.

Heinrichs-Esser, A., Schuhwaarenhandlung. Adolfine Janzer.

Heisler, J., Cigarren- und Tabakhandlung. Elise Heisler.

Hellmann, J., & **Co.**, Weingroßhandlung. Bernhard Hellmann sen., Bernhard Hellmann jun. und Max Hellmann.

Henco, Alexander, Fabrik konservirter Früchte und Bonbonfabrik. Pauline Henco. Prok.: Leonz Henco.

Henninger, Michael, K. Haßlauer Nachf., Zimmergeschäft u. Sägewerk. Michael Henninger.

Herberich, Theod., Kolonialwaarenhdlg. en gros. Theodor Herberich.

Herbert & **Cie.**, Metallwaarenfabrik. Luitpold Herbert.

Herbst, Georg C., Waarenagentur u. Salzgroßhandlung. Georg Caspar Herbst.

Herbst & **Reimer**, Geflügel- und Wildprethandlung. Mich. Herbst jun. u. Wilhelm Reimer.

Hereth, Fritz, Kurzwaarengeschäft. Fritz Hereth.

Hermanns, Franz, Bavaria-Drogerie. Medizinal-Drogengesch. Franz Hermanns, Apotheker.

Herrmann, J., Bank-, Kommissions- und Wechselgeschäft. Isidor Herrmann. Prok.: Sabine Herrmann und Wilh. Mayer.

Herzer's, A., Buch- u. Kunsthdlg. August Herzer.

Herzfelder, A. J., Tuchhandlung. Albert Haas.

Heß, Arthur, Putz- und Modewaaren, Weiß-, Woll- u. Kurzwaarengeschäft. Arthur Heß.

Heß, Gebrüder, Weinhandlung. Ida Heß, Wtw.

Heß, Hermann, Weinhandlung. Hermann Heß.

Heß, Hermann, Zweigniederlassung Würzburg. Hauptniederlassung Bamberg. Tabakfabrik. Robert Louis Hermann Heß in Bamberg. Prok.: Klara Heß.

Heßdörfer, Georg, Spezialgeschäft in Gartenglas. Georg Heßdörfer.

Hesselbach's, A., Nachfolger, F. Buri, Gold- u. Kunststickereigeschäft. Friedrich Buri.

Hiller, C. A., jr., Kurzwaarenhandlung. Julie Hiller, Wittwe.

Hirschapotheke. Inh. Markus Landauer.

Hirschmann's, A., Sohn, Tuch- und Buckskin-Handlung. Maier Hirschmann.

Hitz, Leonhard, Schirmgeschäft. Ferdinand Hitz, Fabrikant in Offenbach.

Höfling, Georg, Papier- und Schreibmaterialienhandlung. Georg Höfling.

Hoehn, Wilh., Cigarren-, Tabak- und Kolonialwaarenhandlung. Wilhelm Hoehn.

Hörlein & **Weigand**, Bank- und Wechselgeschäft. Dorothea Hörlein, Wtw. Prok.: Konrad Hörlein.

Hofapotheke, kgl., zum Löwen. Theodor Franz.

Hoffmann, Franz, Parfumeriewaaren- u. Toilette-seifenfabrik. Louise Hoffmann.

Hoffmann, J. M., Weinhandlung. Friedrich Adam Hoffmann. Prokura: Oskar Hoffmann und Karl Spörl.

Hofmann, Hermann, Weinhandlung. Hermann Hofmann.

Hofmann, J., Sohn, Weinhandlung. Moritz Hofmann.

Hofmann, J. A., Nachfolger C. A. Steffan, Papier-, Schreib- und Zeichenmaterialienhandlung. Kaspar Anton Steffan.

Hofmann, Johann J., Kunstmühle. Joh. Jos. Hofmann.

Hofmann, S., Getreide- und Mehlkommissionsgeschäft. Salomon Hofmann.

Horn, Ludwig, Mineralwasserfabrik und Senfhandlung. Ludwig Horn.

Hub, Johanna, Gothaer Wurstwaarengeschäft. Johanna Hub.

Hügel, Anna, Korsettenspezialgesch. Anna Hügel.

Hügel, Hans, Kurz-, Weiß- u. Wollwaarengeschäft.

Hünnerkopf & Franz, Mehl- und Landesproduktengeschäft. Kaspar Hünnerkopf und Otto Kornacher.

Hug, V., vorm. Gebr. Stiefenhofer, Gummiwaarenfabrikate, technische Bedarfsartikel. Therese Hug. Prokura: Josef Deppisch.

Jackson & Cie. (in London), Sohlennähmaschinenfabrik. Wilhelm Jackson in London. Vertreter für Deutschland: Maier Oppenheimer. Prokura: Sofie Oppenheimer.

Jacobi, Sigmund, Getreidehdl. Sigmund Jacobi.

Jander, Ad., Lederhandelsgeschäft. Georg und Johann Jander.

Jhlée, H., Kolonialwaaren- und Spezereihandlung. Heinrich Jhlée.

Jmhof, Ferdinand, Weinhandlung. Ferd. Jmhof.

Jordan, Hch., & **Co.**, Lack- und chemisch-technische Produktenfabrik. Heinrich Jordan.

Joseph, Gebrüder, Weinhandlung. Moritz und Heinrich Joseph.

Jünger, Heinrich, Schuhwaarengeschäft. Heinr. Jünger.

Jüngst, Hermann, Lederhandl. Hermann Jüngst.

Jungengel, L., Holz- u. Kohlenhandlung. Karol. Jungengel.

Kahn, Mayer, Agentur und Kommissionsgeschäft. Wilhelm Kahn.

Kahn, M., & **Cie.**, Tuch- und Manufakturwaaren-Handlung en gros. Simon Kahn u. Julius Kahn. Prokura: Johann Mehling.

Kastanienbaum, M., Hadern- und Knochengeschäft en gros. Moses Kastanienbaum. Prok.: Josef Kastanienbaum.

Kaufmann, H. J., Schnittwaaren-Handlung. Hayum Josef Kaufmann.

Keidel, J., Mineralwasserfabr. Joh. Friedr. Keidel.

Keil, Hermann, früher Franz Lesch, Galanterie- und Lederwaarengeschäft. Hermann Keil.

Kellermann, Leopold, Kurzwaaren-Handlung. Leopold Kellermann.

Kellner's, J., Buch- und Kunsthandlung (Otto Tzschaschel), Buch- u. Kunsthdl. Otto Tzschaschel.

Kempf, J. F., Nachf., Kolonialwaarenhandlung. Heinrich Kirchner.

Kiehl, Fritz, Faßholzhandlung. Fritz Kiehl.

Kießling & Roth, Material- und Farbwaaren-Geschäft. Wilhelm Roth.

Kilian, A., Holz- und Kohlenhandelsgeschäft. Alois Kilian.

Kimpel, Albert, Weinhandlung. Albert Kimpel, Prok.: Laura Kimpel.

Kinzinger & d'Hengelière, bürgerliches Brauhaus Zell-Würzburg, Gesellschaft mit beschränkter Haftung. Kommerzienrath Joh. Bapt. Kinzinger, Heinrich d'Hengelière. (Jeder für sich berechtigt, die Firma unter Beifügung seiner Unterschrift zu zeichnen.)

Kirchner, Rich., Bank- u. Wechselgeschäft. Richard, Friedrich und Wilhelm Kirchner. Prokura: Elise Kirchner.

Kirschten, Andreas, Nachf., Kolonialwaaren-, Cigarren- und Tabakhandlung. Josef Schuckert.

Klau, Jakob, Weinhandlung. Samuel Klau.

Klau & Sichel, Tuch- u. Buckskingeschäft en gros. Anna Sichel u. Hermann Kleemann. Prokura: Hugo Sichel.

Kleemann & Laudenbacher, Weiß- und Trauerwaaren-Handlung. John und William Laudenbacher.

Kleinmann & Roßmann, Manufaktur- und Weißwaarengesch. Adolf Abraham Roßmann.

Kleinschnitz, Franz Josef, Holz-, Kohlen- und Mineralwasserhandlung. Frz. Jos. Kleinschnitz.

Klemmert, Oskar, Weinhdlg. Christian Ebert.

Klug, W., Band-, Garn- und Kurzwaaren-Geschäft. Wendelin Klug.

Knab, K. J., Weinessig-, Essigsprit-, Liqueur- u. Punschessenzen-Fabrik, Branntwein- u. Cognac-Brennerei, k. Hoflief. Josef und Karl Knab.

Kneitz, J., Nachf.: Güntzer, Juweliergeschäft. Georg Schramm.

Knobel, Karl, Modewaaren- und Ausstattungs-Geschäft. Franz Knobel und Paul Dittmann.

Knorz, Josef, Knopf- und Bortenlager en gros. Josef Knorz und Theodor Schwaab.

Koch, Franz, Weinagentur- und Kommissionsgeschäft. Franz Koch.

Koch, Georg Friedr., Kolonialwaaren-, Cig.- u. Tabakhandlung. Josefa Koch.

Köberlein, Heinrich, Eisenhandlung. Heinrich Köberlein. Prokura: Frau Auguste Köberlein

Köhler'sche, Karl, Bierbrauerei. Fritz Kronberger.

König, Eduard, Waaren-Agentur. Ed. König.

König, Theodor, Kolonialwaaren- u. Cigarren-Handlung. Theodor König.

Koenig & Bauer, Maschinenfabrik Kloster Oberzell, Buchdruck- und lithograph. Schnellpressen-Fabrik. Friedrich von Koenig und Albrecht Bolza, Ingenieur. Prokura: Konstantin Koenig.

Kohler, Theodor, Landw. Samen-, Futterartikel- u. Kunstdüngerhandlung. Theodor Kohler.

Kohn, Gebrüder, Manufakturwaaren-Handlung en gros. Moritz, Eugen und Karl Kohn.

Kolb, Karl, Tapetenspezialgeschäft. Karl Kolb.

Konsumverein f. Würzburg u. Umgebung, e. G. m. b. H. Georg Büchlein, Gastwirth, Geschäftsführer, Wilhelm Sternbauer, Arbeitersekretär, Kassier; Wilhelm Herrmann, Tabakarbeiter, Kontrolleur, sämmtl. in Würzburg.

Korb & Schreiber, Damenkonfektions- und Weißwaaren-Geschäft. Anton Korb.

Kratz, H., & **Cie.**, Baugeschäft. Heinrich und Nikolaus Kratz.

Kraus, Adolf, Weinhandlung. Adolf Kraus.

Kregler, Johann, Ofenfabrik. Joh. Kregler.

Kreßner, L., früher Julien's Buchhandlung u. Papiergeschäft. Christian Lorenz Kreßner.

Kriegsheim, Fritz, Kolonialwaaren u. Delikatessengeschäft. Fritz Kriegsheim.

Krug, Karl, Kolonial- und Spezereiwaaren-Handlung. Karl Krug.

Kürzinger, V., Weinhandlung. Bernhard und Julius Kürzinger.

Küttenbaum, V., Bau- und Kunstschlosserei u. Eisenmöbelfabrik. Leonhard Küttenbaum.

Kuhn, Hugo, Weinhandlung u. Waarenagentur. Josef Zimmermann.

Lacher, Karl, Kolonialwaaren-, Cigarren- und Tabakhandlung. Karl Lacher.

Lahr, E., Gelatinekapselnfabrikat. Eugen Lahr.

Lampert, Joh. Bapt., Wachswaarenfabrik. Karl Lampert.

Landauer, Robert, Apotheke. Josef Friede.

Lang, Adam J., Großhandlung in chem.-techn. Produkten u. Waarenagentur. Adam Joh. Lang.

Lang, Fritz, Baumaterialienhandl. en gros. Kommerzienrath Fritz Lang. Prok.: Karl Röder.

Lang, F. Josef, Schaumweinfabrik. Franz Josef Lang, Hoflieferant.

Langlotz, J. And., Manufaktur-, Weißwaaren-, Konfektions- und Ausstattungs-Geschäft. Johann Andr. Langlotz.

Langsdorf, Hermann, Franconia-Drogerie. Hermann Langsdorf.

Laredo, Josef, Galanteriewaaren-Handlung. Josef Laredo.

Laubheimer, Karl, Weingroßhandlung. Karl Laubheimer.

Lauk, Mich., Weinhandlung. Otto Lauk.

Lehnig, Gustav jun., Eisenhandlung en gros. Gustav Lehnig.

Lehritter, Balthasar, Baugeschäft. Balth. Lehritter.

Leinecker, Jos., Kolonialwaaren-Geschäft. Josef und Arthur Leinecker.

Leininger, Franz, Tuch- und Manufakturwaaren-Handlung. Hans Leininger und Josef Oppmann.

Leipold, Anton, Baugeschäft. Anton Leipold.

Leisner, August, Hutgeschäft. August Leisner.

Lesch, Franz, sen., Reiseartikel- und Lederwaarenfabrikationsgeschäft. Franz Lesch.

Levinger, Rich., Weingroßhdl. Richard Levinger.

Levy, Henry, Optikus. Henry Levy.

Lewald, Michael, Cigarren- und Lederhandlung. Michael Lewald.

Lewald, S., Leder- und Rauhwaarenhändler. Salomon Lewald.

Lindner, Josef, Holz- u. Kohlenhandlung. Josef Lindner.

Lindner, Julius, Farbwaarenhdl. Julius Lindner.

Lippert, Franz, Cigarren- und Kolonialwaaren-Handlung. Franz Lippert.

Lippert & Stein, Bank- und Wechselgeschäft. Karl Lippert und Eduard Stein.

Lippmann, A., Sohn, Weinhandlung. Friedrich Lippmann.

Lippmann, Heinrich, Kohlen- u. Cementhandlung u. Agenturgeschäft. Heinrich Lippmann.

Lockner & Cie., Backsteinfabrik. Joh. Eugen Weber und Georg Hermann Lockner.

Loeb, M. C., Hutgeschäft. Moses Karl Loeb.

Löhe, Anton, Baugeschäft und Dampfziegelei. Anton Löhe.

Lömpel, Georg, Zimmerei u. Dampfsägewerk. Georg Lömpel.

Löwenthal, Simon, Schneiderartikelhandlung en gros. Simon Löwenthal.

Lonnerstädter, M., Garn-, Kurz-, Strumpf-, Weiß- und Wollwaaren-Handlung. Maier Lonnerstädter.

Lortz, Lukas, Juwelier, Gold- u. Silberwaarengeschäft. Lukas Lortz, Hofjuwelier. Prokura: Margaretha Lortz.

Lossen, C., Stammholzhandlung en gros. Wilhelmine Lossen, Holzhändlerswittwe in Sulzheim. Prokura: Wilhelm und Paul Lossen.

Lüpsch, Georg, Manufakturwaarengesch. Georg Lüpsch.

Lüst, Franz, Glas-, Porzellan- u. Luxuswaarengeschäft. Franz Lüst.

Lustig, Schneiderartikelhandlung en gros. Bernhard Lustig.

Lutz, Karl, Waarenagentur. Karl Lutz.

Lypstadt, Bernhard, Cigaretten-Fabrik u. Rauchtabakhandel. Bernhard Lypstadt.

Mai, D., Getreide-, Mehl-, Kommissions- und Agentur-Geschäft. David Mai.

Maier, August, Fabrikation mediz. Wasser, Spirituosen u. mousstrend. Getränke. Franziska Maier.

Mainberger & Bühler, Herrengarderobegeschäft. Michael Mainberger und Rudolf Bühler.

Mainhart, M., Kirchengeräthe- und Paramenten-Handlung. Karl Heinrich Mainhart.

Manes, Adolf, Herrenkonfektions-Geschäft. Adolf Manes.

Marienapotheke, Otto Truckenbrod. Otto Truckenbrod.

Martenstein & Josseaux, Hauptsitz: Karlsruhe, Cement-, Asphalt- und Terrazzogeschäft. Gesellschafter: Georg Martenstein, Philipp Josseaux und Josef Krapp, sämmtl. Kaufleute in Karlsruhe. Prok.: Christian Jöst, Kaufmann in Karlsruhe.

Martin, C. N., Fabrik eiserner Herde, Oefen, eiserner Bilder und Statuen. Fritz Nik. Martin. Prokura: Nikolaus Martin.

Martin & Magnus, Bauartikelgeschäft. Karl Martin und Heinrich Magnus.

Marx, A., Weißwaaren- und Ausstattungs-Geschäft. Aaron Marx.

Marx, Bruno, Cigarrenimport-, Wein- u. Theehandelsgeschäft. Bruno Marx.

Mayer, Emil, Weißwaarenhandlung und Ausstattungsgeschäft. Emil Mayer.

Mayer, Josef, Lampen- und Metallwaarenhandlung, Bauspenglerei und Herstellung von Badeeinrichtungen. Josef Mayer, Fabrikant.

Mayer's, Julius, Söhne, Kurz- und Wollwaarenhandlung. Siegfried u. Otto Mayer Prokura: Julius Mayer.

Mayer, Simon, Tuchgeschäft en gros. Ernst Mayer und Bernhard Mayer. Prokura: Simon Mayer.

Memminger's Buchdruckerei und Verlagsanstalt. Buchdruckerei und Verlagsgeschäft. Anton, Thomas u. Dr. August Memminger. Zur Zeichnung der Firma und Vertretung der Gesellschaft allein berechtigt: Thomas Memminger.

Metzner, J. N., Metallgießerei, Spritzen- und Pumpenfabrik. Ernst Schütte.

Metzger, Josef, Wachswaarenfab. Anton Metzger.

Metzler & Lippert, Eisenwaarengeschäft. Phil. Metzler und Ludwig Lippert.

Metzner, Peter, Sohn Nachf., Kolonialwaaren-, Delikatessen-, Cigarren- und Tabak-Geschäft. Wilhelm Benz.

Meyer & Lißmann, Nachf., Seidenhaus. Putz- und Modewaarenhandlg. Hermann Frank.

Meyerstein, M., Weinhdl. Magnus Meyerstein.

Michels, Andr., Weinhandlg. Andreas Michels.

Millner, W., & **Cie.**, Kommanditgesellschaft, Mühlenfabrikatengeschäft. Pers. haft. Gesellschafter: Wolf Millner. Prok.: Hosias Millner.

Mitzlaff, Gebrüder, Schneider- und Militäreffektengeschäft. Emil Mitzlaff, Schneidermstr. und Emilie Mitzlaff, Zuschneidersfrau hier und Gustav Mitzlaff, Tuchmacher in Falkenberg. Letzterer ist von der Zeichnung der Firma ausgeschlossen.

Mohr, Hch., Uhrmacher und Uhrenhandlung. Heinrich Mohr.

Mohr'sche Malzfabrik, Schott & Adler, Malzfabrik. Franz Schott und Willy Adler.

Mohr & Co., Holzhandlung. Gustav Friedr. Mohr in Mannheim, Emil Mohr in Würzburg und Sigmund Mohr in Mannheim. Prokura: Friedrich Mohr jun. in Mannheim und Jean Trunk in Würzburg.

Morelli, St., Drogen-, Material- und Farbwaarenhandlung. Ferdinand u. Franz Morelli.

Prok.: Bruno Rockstroh und Julius Schäff Gesammtprokura.

Moritz, Gg. Pankr., Kolonialwaarenhandlung. Georg Pankraz Moritz.

Mühleisen, Fritz, Kolonialwaarengroßhandlung. Fritz Mühleisen.

Müller, Adolph, Weingroßhandlung. Justin und Max Müller. Prok.: Bertha Müller, Wittwe.

Müller, Anton, Sanitätsbazar. Anton Müller.

Müller, H., Apotheke. Heinrich Müller.

Müller, Hugo, Weingroßhandlung. Hugo Müller.

Müller, Karl Theodor, Weinhandlung. Karl Theodor Müller.

Müller, Leonard, Weinhandlung. Karl Goldschmidt. Prok.: Louis Goldschmidt.

Müller, Ludwig, Weinhandlg. Oskar Müller.

Müller-Schiedmayer, E., kgl. bayer. Hof-Pianofortefabrik. Erwin Müller-Schiedmayer.

Münch, Hugo George, Kolonialwaaren en gros. Hugo George Münch.

Münster, Moritz, Mehlhandlung en gros. Moritz Münster.

Mugler, Hans, Nachf., Steindruckerei. Juda Ullmann.

Nagengast, Johann, Delikatessen- u. Fischhandlung. Johann Nagengast.

Nagler, Jakob, Baugeschäft. Jakob Nagler.

Nastvogel, J., Wein-Essig, Liqueur- und Punschessenzenfabrik. Ernst und Max Nastvogel.

Neckermann, Josef C., Großhandlung in Kohlen, Koks u. Briquetts. Josef Carl Neckermann.

Neumann, G. M., & **Wagner**, Papierhandlung, Buchdruckerei u. Papierwaarenfabrik. Ludwig Neumann u. Georg Wagner.

Neumeister, Gotthold, Agenturgeschäft. Gotthold Neumeister.

Neumdörffer, U. M., & **Held**, Tuch- u. Buckskin-Handlung. Burkard Held u. Joh. Bapt. Harth.

Niebeler & Burkert, Glasmalerei-Anstalt. Matth. Niebeler und Franz Burkert.

Nieß, Karl, Schuhwaarenhandlung, Zweigniederlassung der Hauptniederlassung in Bad Kissingen. Karl Nieß.

Niggl, Friedr., & **Co.**, Haarwuchspomadefabrik. Friedrich Niggl und Babette Baumann.

Noell, Gg., & **Co.**, Maschinen- und Wagenfabrik. August Fries und Karl Noell.

Notenbank, bayerische, Aktiengesellschaft (Zweigniederlassung), Bankgeschäft. Andreas Kraus, Oberbeamter, I. Vorstand. Anton Martini, Kassier, II. Vorstand. Georg Albrecht, Buchhalter, stellvertr. Vorstand.

Oberhäußer, L., Apotheke. Leonhard Oberhäußer.

Oberhäußer & Landauer, Fabrikations- und Versandtgeschäft Pfarrer Kneipp'scher Heilmittel und Spezialitäten. Leonhard Oberhäußer Apotheker. Prokura: Frau Emilie Oberhäußer und Dr. med. Heinrich Haas.

Obermayer, Jul., Weinhdl. Julius Obermayer.

Obermayer, L., Sohn, Weinhdl. Josef Obermayer.

Obermeier, Ludwig, Leder- und Schuhmacherartikelhandlung. Ludwig Obermeier.

Oberndörffer, Robert, Kurzwaaren-Handlung. Robert Oberndörffer.

Oechsner, Michael, Schuhwaarengesch. Mich. Oechsner.

Oechsner, Valentin, Baumaterialien- u. Baugeschäft. Valentin Oechsner. Prok.: Kunigunde Oechsner u. Franz Keller.

Oehninger, Gregor, Sohn & **Cie.**, Bankgeschäft. Marie Oehninger. Prokura: Josef Feineis.

Oehrlein, Wilhelm, vorm. Anton Sirt, Cigarrenhandlung en gros. Wilhelm Oehrlein.

Oesterreicher, Max, Uhrengeschäft. Max Anton Oesterreicher u. Hermann Oesterreicher.

Oestreicher, J. A., Spiel- u. Galanteriewaaren-Handlung. Johann Andreas Oestreicher.

Oppenheimer, Jos., Nachfolgerin Therese Breunig, Damenkonfektions-Geschäft. Therese Breunig.

Oppenheimer, M., Spezialgeschäft in Korkstopfen, Moses Oppenheimer.

Oppenheimer's, Sim. Em., Nachf. H. Burbaum & Co., Schuhfabrikationsgeschäft. Herm. Burbaum und Moses Morgenroth.

Oppmann, J., Sektkellerei, Aktiengesellsch., Fabrikation von Schaumwein. Vorstand: Johann Heinrich Damm. Prokura: Martin Gmelch.

Oppmann, Michael, kgl. bayer. Hof-Schaumweinfabrik. Louise Oppmann. Prok.: Anton Schmitt.

Ostberg, F. C., Hof-Möbelfabr. Valentin Ostberg, Hofmöbelfabrikant.

Ostler, Josef, Kupfer- und Metallwaarenfabrik. Friedrich Ostler.

Oswald, Valent., Lithograph. Anstalt u. Steindr.

Ott, Friedr. Carl, Weinhandlung. Friedrich Carl Ott, k. griech. Konsul u. Fritz Ott.

Ott, M., Seifen- und Lichterfabrik. Michael Ott und Max Ott.

Otto, Louis, Nachfolger, Mehl- und Landesprod.-Gesch. en gros. Franz Schmitt und Karl Becker.

Pankrath, Kurt, Drogen-, Chemikalien- und Farbwaarengesch. Ernst Richard Kurt Pankrath.

Perathoner, Jos., Nachf., Spielwaaren-Geschäft. Karl Oettinger.

Pfaff, Daniel, Kunst- u. Handelsg. Daniel Pfaff.

Pfetscher, M., Landwirthschaftl. Samen-, Futter- und Dünger-Handlung. Maximilian Pfetscher

Pfeuffer, H., Weingroßhandlg. Binchen Pfeuffer und Gustav David.

Pfister, A., Hutfabr. u. Handl. Andreas Pfister.

Pfister, Friedrich, Drogen-, Material-, Farb- u. Kolonialwaarengeschäft. Friedrich Pfister.

Pfister, Georg, Cigarren- u. Weinhandlung. Joh. Gg. Pfister.

Pfister, N., Pianofortefabrik u. Handlg. Martin Pfister, Hoflieferant.

Pfriem, Sebastian, Kolonialwaaren- und Delikatessengeschäft. Sebastian Pfriem.

Plettinger, Chr., Maschinenhdl. Christ. Plettinger.

Plettner, Oskar, Kolonial- und Spezereiwaaren-Handlung. Oskar Plettner.

Popp, Franz, Immobilien- u. Handelsbureau. Franz Popp.

Popp, Johann, Porzellan-, Glas- u. Steingutwaarengeschäft. Johann Popp.

Portland-Cement-Fabrik Karlstadt a/M., vorm. Ludwig Roth, Aktiengesellsch. in Karlstadt a/M. Prokura: Karl Küffner, hier.

Prager, Samuel, Cigarrenhandlung en gros. Samuel Prager.

Proestler, Mich., Kolonialwaaren- und Weinhandlung. Mich. Proestler.

Raab, Karl C., Weingroßhdl. Karl Kaspar Raab.

Rasp, Carl, Nachf., Fahrradhandlung. Hans Metzel u. Fritz Hasenknopf.

Rau, J., Waarenagentur. Johann Rau.

Rebs, Longin, Adler-Apotheke. Longin Rebs.

Reder, Josef, Glas-, Porzellan- u. Lampenmanuf. en gros. Josef Reder. Prok.: Luitpold Herbert.

Reich, Eduard, Agentur- und Kommissionsgeschäft. Edmund Reich.

Reich, J. S., Wein- und Spirituosenhandlung. Samuel Reich.

Reinhard, Gebr., Eisenwaarengeschäft. Karl und Wilhelm Reinhard.
Reinstein, Gebr., Weinhandlung. Martin und Alfred Reinstein.
Richter's, J. M., Graphische Kunstanstalt. Karl, August und Otto Richter. Prokura: Adolf Mey.
Richter's, J. M., Verlag. Verlagsbuchhandlung. Karl, August und Otto Richter. Prokura: Otto Nicolay, Ludwig Zöller.
Richter, K., Bäcker. u. Produktenhdl. Anna Richter.
Ried, Ph., Samen- u. Landesprodukten-Geschäft. Philipp Ried. Prokura: Frau Therese Ried.
Rieder, J. B., vorm. Val. Hofmann, Eisenhandlung. Johann Vitus Rieder.
Rindskopf, Gebr., Weinhandelsgeschäft. Moritz und Ignaz Rindskopf.
Ritter, Ludwig, Militär- und Studenten-Effektengeschäft. Ludwig Ritter.
Rittmann, J., Waarenagentur-Geschäft. Josef Rittmann.
Ritzer, Elise, Cigarrettenfabrik. Elise Ritzer.
Rockenmeyer, Gg., Baugeschäft. Georg Rockenmeyer. Prokura: Franz Rockenmeyer.
Rockenmeyer, V., Mönania-Fahrradwerke. Val. Rockenmeyer. Prok.: Sofie Rockenmeyer.
Roedelberger, G., Eisenhdl. Georg Roedelberger.
Roeder, F. A., Manufaktur- u. Modewaaren-Geschäft. Karl Roeder.
Röll, M., Schnittwaaren-Handlung. Michael Röll.
Römer, Bertha, Blumengeschäft. Otto Gries. Prok.: Bertha Gries.
Rösch, Christian, Cigarrengesch. Christian Rösch.
Roeser, J. M., junior, Kolonialwaaren- und Tapeten-Handlung u. Agenturgeschäft. Wilhelm Roeser und Josef Roeser.
Rom, Josef, Pelzwaaren-, Militär-Effekten und Studenten-Utensilien-Geschäft. Inhaber: Josef Rom, k. Hoflieser. Prok: Frau Marie Rom.
Rom, Karl, Galanteriewaaren- und Reiseartikelgeschäft. Karl Bluth. Prok.: Hedwig Rom.
Rom & Wagner, Modewaarenhandlung und Ausstattungsgeschäft. Anton Rom u. Karl Reich, k. Hoflieferanten.
Rosenbaum, L., Herrenkleiderfabrik. Louis Rosenbaum u. Heinrich Lein.
Rosenbaum, David, Weinhdl. David Rosenbaum.
Rosenblatt, J. & A., Handelsmüllerei. Jakob und Albrecht Rosenblatt.
Rosenbusch, S., Manufakturwaaren-, Herren- u. Knabenkonfektionsgeschäft. Sigm. Rosenbusch.
Rosenheim, Gebrüder, Weinhandlg. Sigmund u. Paul Rosenheim. Prokura: Julius Rosenheim.
Rosenheim & Cie., Viehgesch. Gustav Rosenheim u. David Masser. Prok.: Arnold Rosenheim.
Rosenheimer & Weikersheimer, Kurzwaaren- u. Futterstoff-en gros-Geschäft. Adolf Rosenheimer und Leopold Weikersheimer.
Rosenthal, Ernst, Weinimport- und Agenturgeschäft. Ernst Rosenthal.
Rosenthal, Ignaz, Manufakturwaaren-Handlung. Hermann Rosenthal, Gustav Rosenthal und Gustav Rosenthal jun.
Rosenthal, Jacques, Nachf., Fahrradhandlung. Ludwig Rosenthal.
Rosenthal, L., Holzhandlung. Lazarus Rosenthal. Prokura: Josef Rosenthal.
Rosenthal, L. & M., Getreide- u. Landesprodukten-Kommissions-Geschäft. Max Rosenthal.
Rosenthal, S., Kaufhaus, Modewaaren- und Damenkonfektions-Geschäft. Luitpold Rosenthal.
Rossat-Geiller, Franz Ph., Tapeten- u. Teppichgeschäft. Friedrich Groß.
Roth, C. M., Seifenfabrik. Berthold Schwab.
Roth, G. M., Krystallsodafabr. Gg. Mich. Roth.
Roth, Karl, Studenten-Utensilienfabrik nebst Versandtgeschäft. August Kraus. Prok.: Hans Bohlig, techn. Leiter, u. Max Lindner, Buchhalt.
Rothstein, Sigm., Weinhdl. Sigmund Rothstein.
Rottenhäuser, Karl, Kurz-, Weiß- und Wollwaarenhandlung. Karl Rottenhäuser.
Ruckert, Franz, Zinngieß.-Gesch. Ludwig Ruckert.
Rudolph, Herm., Weinhdl. Hermann Rudolph.
Rückoldt, H., Waarenagenturgeschäft. Hermann Rückoldt.
Rügemer, A., Damenkleider-, Mode- und Kurzwaaren-Handlung. Josef Rügemer.
Rügemer, G., Fischhandlung. Eva Rügemer.
Ruschkewitz, S., Waarenhaus für Bedarfsartikel. Sigmund Ruschkewitz.
Saalheimer, J., Söhne, Tuchgeschäft. Moritz u. Josef Saalheimer.
Sabako, Tabak- und Cigarettenfabrik Gustav Meyer. Gust. Meyer.
Sachs, S., Herrenkleiderfabrik. Samuel Sachs.
Samstag, Aug., Kolonialwaarengeschäft. August Samstag.
Samstag, G. F., Lager in Kurzwaaren und Garnen en gros. Gottfried Friedrich Samstag.
Sauer & Wilz, Cigarren-Fabrik. Anton Sauer und Franz Wilz.
Scamoni, N., Buchbinderei, Papier- u. Galanteriewaarenhandlung und Accidenz-Buchdruckerei. Frau Emma Scamoni, Wittwe.
Schacht, Georg, Baugeschäft. Georg Schacht.
Schäfer, Joh. Konr., Kolonialwaaren- u. Delikatessen-Handlung. Richard Grimm.
Schäfer, Max, Weinhandlung. Max Schäfer.
Schäffer, Friedr., Butter- und Schmalzgeschäft. Franz X. Gabler.
Schäffer, J. G., Eier- u. Butterhandlung. Joh. Georg Schäffer.
Schäflein & Co., Delikatessen-, Kolonial- und Materialwaaren-, Cigarren- u. Tabakhandlung. Oswald Hofmann.
Scheidt, J. L., Weinhandlung. Jonas Louis Scheidt, Max und Sigmund Scheidt.
Scheiner, Franz, Lithograph. Kunstanstalt, Buchdruckerei, Schreibmaterialien-Handlung und Buchbinderei, Franz Scheiner, Hof-Lieferant u. Ernst Scheiner. Prok.: Hermann Scheiner.
Scheiner, Karl, Schreibmaterialien- und Papier-Großhandl. u. Formularienverlag. Käthchen Scheiner, Wittwe und Michael Volkenstein.
Scheiner, Paul, Buchdruckerei. Paul Scheiner.
Scheller, J. Georg, Säckler- und Handschuhmacher-Geschäft. Emil Scheller.
Schenk, C., & **Sohn**, Weinhandlung. Rosa Schenk. Prokura: Rudolf Schenk.
Schenk, Karl, jun., Weinhandlung. Karl Schenk.
Schenk, Th., vormals F. A. Schwarz, Wachswaarenfabrik u. Wachsbleiche. Josef Schenk.
Schenk, Theodor, vorm. Korb & Schreiber'sche Filiale. Schnittwaarengeschäft. Theodor Schenk.
Scheuer, Hermann, Cigarren-, Tabak-, Cigarrett.-, Rauchrequisit.- u. Agenturgesch. Herm. Scheuer.
Schierlinger, Heinrich, Weinhandlung. Ernst Schierlinger.
Schimmel, Hermann, Manufakturwaarenhdlg. Hermann Schimmel.
Schirber, F., Schnitt-, Weißwaaren- und Bettfedern-Handlung. Anton Schirber.
Schleicher, Karl, Juweliergeschäft. Karl Friedrich Schleicher.

Schlier, Karl, Schnitt-, Weiß- u. Modewaaren-, Bettfedern- und Bettenhandlung, Wäsche- und Hemdenfabrikation. Fritz Schlier.
Schloß, Adolf, Weinhandlung. Simon Schloß.
Schloß, D., jun., Weinhandlung. (Herzogl. sächs.-meiningen'sche Hoflieferantin.) Max Schloß und Rosa Hirsch, Wittwe.
Schloß, M., & **Cie.**, Weinhandlung. Mayer Schloß u. Heinrich Schloß.
Schloth, Max, Nachf., Cigarrenhdlg. Otto Hierling.
Schmidt, F., Salzniederlage. Fritz Stepf.
Schmidt, Julius, Delikatessen-, Konserven- und Kolonialwaarenhandlung. Julius Schmidt.
Schmidt, Wolf, Sohn, Weinhandlung. Moses vulgo Moritz Schmidt.
Schmitt, A., Nachf., Dampf-Fleischwaaren-Fabrik, Fleisch- u. Wurstwaaren-Geschäft (mit Dampfbetrieb). Georg Friedrich Weyrauch.
Schmitt, B., Herren-Mode- u. Uniformartikel. Franz Schmitt.
Schmitt, Carl Chr., Kohlenhandlung en gros, Holz- und Kohlendetailgeschäft, Versicherungs- und Auswanderungs-Agentur, Torfmull- und Torfstreu-Niederlage. Karl Christian Schmitt. Prokura: Ernst Josef Schmitt.
Schmitt, Fritz, Kohlenhandlung. Friedr. Schmitt.
Schmitt, Helene, Charcutiergesch. Helene Schmitt.
Schmitz, Ewald Jos., Herrenwäsche- und Handschuhgeschäft. Ewald Josef Schmitz.
Schneider, N. B., Posamentenfabrik. Nikolaus Bernhard Schneider. Prok: Johanna Schneider.
Schneider & Eigner, Landesproduktenhandlung u. Mehlgeschäft en gros. Georg Eigner u. Gustav Lauk. Prok.: Jakob Metzger.
Schnoes, P. Ph., Manufakturwaarengeschäft. Philipp Schnoes.
Schoch, Hans, Tuch- u. Buckskinhdlg. Hans Schoch.
Schönecker, C., Agenturgeschäft. Konr. Schönecker.
Schöningh, Ferdin., Zweigniederlassung, Hauptniederlassung Paderborn, Verlagsbuchhandlg. Ferdinand u. Josef Schöningh in Paderborn.
Schott, Georg B., Elektrotechnisches Geschäft u. fein-mechanische Werkstätte. Georg Val. Schott.
Schubert, Ernst, Baugeschäft. Ernst Schubert.
Schubert, Carl, & **Cie.**, Kohlenanzünderfabrik u. Holzkohlenspezialhandlung. Carl Schubert, Kaufmann u. Adam Göb, Privatier.
Schubert, Georg, Geflügel- u. Wildprethandlung. Georg Schubert.
Schubert, Karl, Kolonialwaaren- und Cigarren-Geschäft. Karl Schubert.
Schultheis, Wilhelm, Großhandlung von chemisch-technischen Produkten. Wilhelm Schultheis.
Schürer, Josef, Rauch- und Schnupftabakfabrik. Hans Schürer, Franz Schürer und Heinr. Then.
Schütze, Hermann, Getreidegeschäft. Herm. Schütze.
Schum, J. E., Eisenwaarenhandlung, Küchengeräthe, Oefen und Herde. Joh. Eug. Schum. Ges.-Prok.: Rich. Schum und Gottlob Bärmann.
Schwab, Karl, & **Cie.**, Weinhandlg. Karl Schwab.
Schwab, S., Weißwaarenhandlg. Salom. Schwab.
Schwabacher, A., Handelsmühlgeschäft. Adolf und Wilhelm Schwabacher.
Schwabacher, A. W., Weinhandlung. Isidor u. Albert Schwabacher.
Schwabacher, Gebrüder, Weinhandlung und Schaumweinfabrik. Aug. u. Ludw. Schwabacher.
Schwabacher, J. E., & **Cie.**, Weinhandlung. Hermann Schwabacher.
Schwabacher & Sohn, Weinhandlung. Emil Schwabacher.
Schwaiger, Anton, Handlung optischer u. physikalischer Instrumente. Aug. Wilh. Kohler.
Schwarz, Friedrich, Juwelier, Gold- und Silberwaarengeschäft. Friedrich Schwarz. Prok.: Julie Schwarz.
Schwarzschild, S., Kurz-, Weiß- u. Wollwaarenhandlung. Simon Schwarzschild.
Schweickert, Wilhelm, Fabrikgeschäft für Wagenbau und Eisenbahnbedarf. Wilhelm Schweickert.
Schwermer, Ferdinand, Waarenagentur. Ferdinand Schwermer.
Seelig, Geschwister, B. Lipsky Nachf., Stickerei- u. Putzgeschäft. Sofie u. Bab. Seelig.
Seibert, Hans, Putz- und Seidenwaarengeschäft. Emil Hoffmann.
Seißer, Louis, Bankgeschäft. August Meuschel. Prok.: Karl Schlüter.
Seißer, M. Ph., Weiß-, Woll-, Kurz- u. Modewaarenhandlung. Joh. Mich. Phil. Seißer.
Seitz, Franz Lukas, Parkettbodenfabrik, Bau- u. Möbelschreinerei. Franz Lukas Seitz, Hofl.
Seitz, Fritz, Bauschreinerei und Kehlleistenfabrik. Fritz Seitz.
Selig, Karl Friedrich, & **Cie.**, Weinhandlung. Karl u. Sim. Selig. Prok.: Leopold Fleischmann.
Seligmann, Hermann, Fellhandlung. Hermann Seligmann.
Seligsberger, S., Wittwe, Antiquitäten- und Möbelgeschäft. Bertha Seligsberger.
Sendelbach, B., Waaren-Agentur. Bernhard Sendelbach.
Seubert, Wm., Kolonialwaarenhandlung. Therese Seubert.
Seuffert, Jos., Landwirthschaftl. u. gewerbl. Maschinengeschäft. Joh. Adam Schleicher.
Seuffert, Phil., Holzhandlung. Joh. Bapt. u. Georg Lothar Seuffert.
Siebert, Oskar, Eisen- u. Metallwaarenhandlg. Oskar Siebert.
Siegler, Georg, Baugeschäft. Dampfziegelei u. Verblendsteinfabrik. Ludwig Siegler.
Sigmund, Albert, Weinhandlung. Alb. Sigmund. Prok.: Kathinka Sigmund.
Silbermann, Adolf, Weinhdlg. Adolf Silbermann.
Silberschmidt, H., Weinhandlung. Nathan Schlamme. Prok.: Philipp Silberschmidt.
Silberthau, M., Uhren-, Juwelen-, Gold- und Silberwaaren-Geschäft. Sigmund Silberthau.
Siligmüller, F. A., Schaumweinfabrik. Kommerzienrath Franz Herold und Otto Herold. Prok.: Robert Nastvogel.
Simon, Julius, Waarenagentur. Julius Simon.
Simon, Wilhelm, Kolonialwaaren- u. Delikatessen-Handlung. Wilhelm Simon.
Singer Co., Nähmaschinen-Akt.-Ges., Nähmaschinenfabrik u. Handlung, Hauptniederlassung in Hamburg, Zweigniederlassg. hier. Vorstandsmitglieder: Karl Martens, Kaufm. in Dockenhuden bei Hamburg, und William Sylvester Church, Kaufm. in Hamburg, Prok.: Heinrich Müller und August Heldt.
Sinsel, Otto, Brauerei-Bedarfsartikel-Geschäft. Otto Sinsel.
Sohler & Bürger, Chemische Wachsbleiche. Bonifaz Sohler und Josef Bürger.
Sohn, Jakob, Lampen- und Metallwaarenhdlg. Jakob und August Englert.
Sohn, Josef, Inh. von Nikol. Ebert Nachf., Kolonialwaaren-, Cigarren- und Tabakhandlung. Josef Sohn.
Sohn & Breunig, Kolonialwaaren- und Tabakhandlung. Josef Sohn u. Johann Breunig.

Sommer, Max, Möbel- u. Ausstattungsgeschäft. Max Sommer.
Speier's Schuhwaarenhaus Würzburg. Sally Schwarzschild. Prok.: Pauline Schwarzschild.
Spiegel & Wels, Herrenkleidergeschäft. Eduard Spiegel.
Spindler, Karl von, Waaren- u. Versicherungsagenturgeschäft. Karl von Spindler.
Städtisches Elektrizitätswerk Würzburg, Elektrizitäts-Aktiengesellschaft vormals Schuckert & Co., Zweigniederlassung der in Nürnberg bestehenden Firma „Elektrizitäts-Aktiengesellschaft vorm. Schuckert & Co." Vorstandsmitglieder: Alexander Wacker, Kommerzienrath und Generaldirektor, Oberingenieur Fidelis Nerz u. Prof. Rob. Friese, sämmtlich in Nürnberg.
Stahel'sche k. Hofbuchdruckerei. Oskar Stahel.
Stahel'sche k. b. Hof- und Universitäts-Buch- und Kunsthandl., Buch- u. Kunsthdlg. mit Annoncenbureau. August Stahel. Prok.: Wilh. Probst.
Stahel'sche Verlagsanstalt, k. Hof- und Universitäts-Verlag. Oskar Stahel.
Stang, Heinrich, Kolonialwaaren- und Landesproduktenhandlung. Heinrich Stang.
Staudinger'sche, J., Sortimentsbuchhandlung u. Journallesezirkel. Franz Josef Müller.
Staudinger'sche, J., Antiquariats- und Verlagsbuchh. nebst Leihbibliothek. Julius Staudinger.
Staudinger'sche, Friedrich, Kunsthandlung, erste Würzburger Spezialkunsthandlung mit Einrahmungsgeschäft. Friedrich Staudinger.
Steeb, H. (früher G. H. Beck Nachf.), Essig-, Liqueur-, Brauselimonadebonbons-, Back- und Puddingpulver-Fabrik, Hermann Friedrich Steeb. Prokura: Frau Lore Steeb hier, Hermann Steeb sen., Privatier in Offenbach a/M.
Steinam, F. G., Möbelstoff-, Teppich-, Tapeten-, Wachstuch- u. Rouleauxgeschäft. Anton Aquilin Steinam. Prok.: Fräulein Dora Warmuth.
Steinam, J., Herrenkonfektionsgeschäft. Karoline Steinam.
Steinam & Cie., Herrengarderobegeschäft. Bernhard Steinam und Seligmann Steinam.
Steinberg, Geschw., Nchf., Kurz-, Weiß- u. Wollwaarengeschäft. Josef Grünberg u. Georg Götz.
Steinberger, M., Weinhandlung. Moritz Steinberger. Prok.: Klara Steinberger.
Steiner, Alexand., Schirmfabr. Alexander Steiner.
Steinhardt, Ferd., & **Cie.**, Weinhandlg. Ferd. Steinhardt u. Emilie Steinhardt, Wittwe.
Steinleitner & Schott, Uhren-, Uhrenfournituren- und Werkzeug-Handlung en gros. Karl Steinleitner, Julius Meeh und Josef Steinleitner.
Steinruck & Müller, Jakob Hennig's Nachf., Tüncher-, Maler- und Lackirergeschäft. Josef Steinruck und Franz Müller.
Stern, Bernhard M., Modewaaren-, Ausstattungs- und Wäschegeschäft. Bernhard Stern. Prokura: Frida Stern.
Stern, Gebrüder, Weinhandlung und Agentur in ausländ. Weinen. Ferdinand Stern.
Stern, Josef, Weinhandlung. Josef Stern.
Stettenheimer, H., & **Cie.**, Schuhwaarenhandlg. Heinrich Stettenheimer u. Sigmund Rosenbusch Pr.: Babette Stettenheimer u. Jane Rosenbusch.
Steuermann & Wimmelbacher, vorm. S. H. Oppenheimer Sohn, Tuch- u. Manufakturwaarengeschäft en gros. Wolf Steuermann und Louis Wimmelbacher.
Stieber, Lorenz, Mineralwasserfabr. Lor. Stieber.
Stöber, G., Fabrik chirurg. Instrumente u. Bandagen. Gustav Stber. Prok.: Julie Stöber.
Stöhr, Karl, Weinhandlung u. Agenturgeschäft. Karl Stöhr.
Storg, M. J., Spielwaaren-, Galanterie- und Holzschnitzereiwaaren-Handel. Max Josef Storg.
Straus, Ignaz, & **Cie.**, Weinhandlung. Ignaz, Michael und Rudolf Straus.
Strauß, Gebr., Weinhandlg. Seligmann Strauß.
Strauß, S. M., Futterstoff- u. Kurzwaarenhdlg. Samuel Strauß.
Strauß & Bach, Weinhandlung. Samuel Strauß und Abraham Bach.
Strobel, Gebrüd., Weinhandlung. Josef Strobel.
Strobel, Joh. Michael, Mühlsteinfabrik und Handlung mit Müllereibedarfsartikeln. Joh. Michael Strobel.
Strohmberg, Karl, Bank- und Wechselgeschäft, Karl Strohmberg.
Stuber's, A., Buch- u. Kunsthandlung (Richard Lorentz). Buch- u. Kunsthdlg. Richard Lorentz.
Stuber's, A., Verlag, Verlags-Buchhandlung. Kurt Kabitzsch.
Stürtz, H., k. Universitätsdruckerei u. lithographische Anstalt. Kommerzienrath Heinrich Stürtz. Prokura: Michael Kaufmann.
Stumpf, Aug., Manufaktur- und Weißwaarengeschäft. August Stumpf.
Sturm, E., Techn. Bureau u. Fabrik für Heizungs- und Lüftungsanlagen und Ventilationsmantelöfen. Theodor Trautzer und Paul Schömig, Ingenieure.
Sündermann, Karl, Stickerei-Geschäft. Karl Sündermann.
Süßer, S., Schnittwaarenhandlung. Samuel Süßer. Prokura: Ida Süßer.
Sußmann, M. S., Schuhwaarengeschäft en gros Julius und Emil Sußmann. Prokura: Frau Fanny und Rosa Sußmann.
Taeuber, Richard, Getreidegeschäft. Richard Taeuber.
Tauber, J., Putz-, Mode-, Band-, Sammt- und Seidewaarenhandlung. Joachim Tauber.
Thaler's, C., Söhne, Kunstwollfabrik. Kommerzienrath Joh. Bapt. Dietz und Elise Marc Wtw. Prokura: Karl Friedrich Walter.
Titscher, Karl, Weißwaaren- u. Agenturgeschäft. Karl Titscher.
Träger, Hans, Fisch- u. Konservenhandlung. Hans Träger.
Trentlein, Adolf, Nachfolger, Georg Schwarz. Cigarren- und Tabakgeschäft. Georg Schwarz.
Tschörtner, Edgar, Kohlengroßhandlung. Edgar Tschörtner.
Uhl, Adolf, Engros-Lager für sämmtliche Glaser- und Schreiner-Artikel. Adolf Uhl.
Ullmann, Josef, Malzgeschäft. Josef Ullmann.
Unger, Dr. H., Apotheke. Dr. Hugo Unger.
Ungerer, Paul, Cigarettenfabrik. Robert Jul. Paul Ungerer.
Vaeth, Georg, Cigarrenhändler. Georg Vaeth.
Venino's, C. A., Erben, Kolonialwaaren- und Cigarrenhandlung. Marie Broili, Hoflieferin. Prokura: Karl Gros.
Verband kaufm. Stellen- u. Theilhaber-Bureau, Bureau Würzburg. Inh. Eduard Trüdinger. Kaufm. Vermittlungsbur. Eduard Trüdinger.
Verlagsdruckerei Würzburg, G. m. b. H. Druckerei, Verlagsgesch. u. Zeitungsverlag. Geschäftsf.: Karl Köhl, Stellvertr.: Hans Hecker.
Viernickel, Isidor, Speditionsgeschäft u. bahnamtlich concess. Güterbestätterei. Friedrich Lindner. Prokura: Heinrich Barth.

Völk, Georg, Posamentier- und Kurzwaarenhandlung. Georg Josef Völk.

Vogl, Heinrich, Kohlen-Engros- und Spezialgeschäft der Nahrungsmittelbranche. Heinrich Vogl. Prok.: Eugen Hofhauser.

Vogt, Stephan, Möbelschreinerei. Katharina Vogt, Wittwe, k. b. Hoflieferantin.

Volkenstein, Georg, Kolonialwaaren- und Delikatessen-Handlung. Georg Volkenstein.

Volksbank, Würzburger, Aktiengesellschaft, Bank- und Wechselgeschäft. Vorstandschaft: Oskar Huth und Wilhelm Hilcken. Prokura: Seb. und Friedrich Wachs.

Volpert, Michael, vorm. Richter & Dill. Reiseartikel- und Lederwaarengesch. Michael Volpert.

Vornberger, Anton, Essig- und Liqueurfabrik. Anton Vornberger. Prok.: Andr. Biener.

Wachenheimer, M., Weinhandlung. Moses Wachenheimer und Sally Wachenheimer.

Wachter's, J., Nachfolger, Kolonialwaarenhandlung. Wilhelm Aull.

Wachter, Josef, junior, Kolonialwaarenhandlung. Peter Josef Wachter.

Wadenklee & Sohn, Baumaterialiengeschäft. Bernhard Wadenklee.

Wagner, J. B., & **Cie.**, Mode-, Manufakturwaaren- und Damenkonfektionsgeschäft. Karl Wagner und Andr. Drescher. Hauptniederlassung: Kitzingen, Zweigniederlassung: hier.

Wahl, J. B., Kürschnergeschäft. Johann Baptist und Magnus Wahl.

Wall, Josef, Kupfer-, Metallwaaren u. Installationsgeschäft. Karl Wall.

Wallenstätter, Fritz, Weingroßhandlung und Liqueurfabrikation. Fritz Wallenstätter.

Wallmüller, L., Kolonialwaaren- und Cigarrengeschäft. Georg Hüttner.

Walzer, D., Farbwaarengeschäft en gros. David Walzer. Prokura: Franz Broenner.

Weber, H., Stickereigeschäft. Heinrich Weber.

Weber, J. E., Baugeschäft. Johann Eugen Weber, Baumeister u. Otto Weber, Architekt.

Weber, Josef, Nachfolger, Schirmfabrik und Handlung. Andreas Seißer.

Wechsler, Moritz, Wein- u. Spirituosen-Agentur. Moritz Wechsler.

Wedel, Elise, Nachf., Cigarren-, Tabak- und Rauchrequisitengeschäft. Emma Lang.

Weglein & Lehmann, Bankgeschäft. David Weglein und Isaak Lehmann.

Wehnert, Stefan, Prometheus Verlag. Verleger Stefan Wehnert.

Weigand, Anton, Drogen-, Kolonial-, Material- und Farbwaaren-Handlung. Anton Weigand.

Weigand, J. F., Kolonialwaaren- und Spezereihandlung. Auguste Bundschuh, Wittwe.

Weill, L. jun., Herrengarderob.-Maßgesch. Lippmann Weill.

Weill, L., Nachf., Herrengarderobe-Maßgeschäft. Adam Droll.

Weindling, M., Darm- u. Fellhandlung. Moritz Weindling.

Weis, J. A., jr., Spirituosen- u. Weinhandlung. Ernst Langlotz.

Weiß, August, Weingroßhandlg. August Weiß.

Weißbart, J., Buchhandlung für hebräische Litteratur. Isaak Weißbart.

Weitzdörfer, Wenzel, Kolonialwaaren- u. Delikatessengeschäft. Wenzel Weitzdörfer.

Weller, J. P., Kurz- und Wollwaaren-Handlung. Johann Peter Weller.

Wendel, F., Spezerei- u. Landesproduktenhandlung. Friedrich Wendel.

Werner, August, Küchen- und Wirthschaftseinrichtungs-Magazin, Glas-, Porzellan-, Metall- und Galanteriewaaren-Handlung. Marie Werner. Prokura: Wilhelm Werner.

Wiegand, O., Fabrik wissenschaftl.-optischer Instrumente. Otto Wiegand.

Wien, D. v., & **Mayer**, Tuchhandlung. David van Wien.

Wiens, Sofie, Kurzwaarenhdlg. Sofie Wiens.

Wildt, H., Nachf., Strohhülsen- u. Kellereiutensilienhandlung. Joh. Mich. Uehlein.

Will, Franz, Weinhandlg. Franz u. Albert Will.

Willms, Max, Drogen-, Kolonial-, Material- und Farbwaaren-Geschäft. Max Willms.

Wimpfheimer, Max, Schuhwaaren-Handlung. Max Wimpfheimer.

Winter, Eduard, Weißwaarenhdl. Bab. Winter.

Wittstadt, Gebr., Nachfolger, Hutmacher-Geschäft. Josef und Philipp Molitor.

Wösch, F., Fabrikation bengalischer Schellackfeuer und Magnesiumfackeln. Mahl- u. Alkoholisir-Anstalt für Gewürze, chemische und technische Produkte. Friedrich Wösch.

Wolf, Ch., Mineralwasser-Fabrik. Christian Wolf.

Wolf, Georg Mich., Gürtlergeschäft. Frau Anna Wolf Wittwe.

Wolfsheimer, Ferdinand, Getreide-, Mehl- u. Landesprodukten nebst Agenturgeschäft Ferd. Wolfsheimer.

Wolpert's, Gg. Ph., Erben, Handlung in techn. Bedarfsartikeln, Seiler- und Polsterwaarenhandlung. Adam Wolpert und Georg Mayer.

Wortsmann, D., Weinhandl. David Wortsmann.

Wucherer, Wilhelm, Papier- und Schreibmaterialien-Handlung en gros u. en detail. Heinr. Friedrich Wucherer.

Wucherer, W. F., & **Comp.**, Erste Würzburger Konserven- und Chokoladen-Fabrik. Wilhelm Friedrich, Karl u. Hermann Wucherer, k. bayer. Hoflieferanten. Prok.: Johannes Rosenbusch.

Würth, C. A., Gitterstrickerei, Kunstschlosserei u. Eisenmöbelfabrikation. Karl Anton Würth sen. und Karl Anton Würth jun.

Würzburger Glas- und Holzmanufaktur, N. Stern. Glas- und Holzmanufaktur, Fourniere und Holzbildhauerei. Nathan Stern.

Würzburger Maschinenniederlage, N. Nies, Maschinenhandlung. Nathan Nies in New-York. Prok.: für Würzburg Philipp Straus.

Würzburger Spiegel- u. Rahmenfabrik, Glas- und Holzmanufaktur. Georg Heßdörfer.

Würzburger Straßenbahnen-Aktiengesellschaft. Herstellung, Erwerb und Betrieb von Straßenbahnen insbesondere in Würzburg und Umgebung. Vorst.: Otto Mollenhauer, Ingenieur.

Zapf, Wilhelm, Manufaktur- u. Modewaarengeschäft. Karl Simon.

Ziegler, Michael, Weinhandlung. Hans Ziegler.

Zirkelbach, Josef, Nachfolger, Kolonialwaarenhandlung Andreas Mehling.

Zöltsch, M., Militäreffektengeschäft. Zweigniederlassung. Friedrich Zöltsch Wittwe in München.

Zollner & Rummel, Eisenkurzwaaren- u. Baumaterialiengeschäft. Max Josef Zollner in Regensburg und Hans Rummel in Würzburg.

Zorn, J. C., Waarenagenturgeschäft. Kornel. Lang.

Zübert, F. B., vorm. Marschall, Kolonial-Drogen- u. Spezereiwaaren-Geschäft. Joh. Bapt. Zübert.

Geschäfts-, Handels- und Gewerbestand.

Abzahlungsgeschäfte.

Hörnes, Eva, Steinheilstr. 6.
Krämer, Johann, Domerschulstraße 13.
Kühnlein, Marg., Steinheilstr. 6.
Zürl, Georg, Petristr. 15.

Advokaten.

Siehe Rechtsanwälte.

Aerzte.

Albert, Dr. Franz. Mergentheimerstr. 48.

Apetz, Dr. Wilhelm, Spezialarzt f. Augenkranke u. Inhaber einer Privataugenheilanstalt. Sprechstunde 10–1 u. 3–4 Uhr. (Sonn- u. Feiertags nur vorm.), f. Unbemittelte 9 bis 10 Uhr. Eichhornstr. 5. ☎ 1007.

Arens, Dr. Karl, Privatdozent und Augenarzt, Inhaber der ehemal. Hofrath Dr. Bäuerlein'schen Augenklinik. Sprechstunde 9—10 und 2—3 Uhr. (Sonn- und Feiertags nur vormittags.) Juliusprom. 11. ☎ 1085.

Aschenbrand, Dr. Theod., Spezialarzt f. Nasen-, Hals- und Lungen-Krankheiten, Stabsarzt der Landwehr. Sprechst. 10—1 Uhr. Peterplatz 2.

Bäuerlein, Dr. Adam, Hofrath. Spezialarzt der kgl. Eisenb.-Betr.-Direktion Würzburg u. d. gr. bad. Eisenb.-Betriebskrankenk. Karlsruhe. Sprechstunde v. 10—11 u. 2—3 Uhr. Schönbornstr. 7 II.

Bieling, Dr. Ignaz. Sprechst. 12 bis 1 Uhr. Friedenstr. 3. ☎ 807.

Bollenhagen, Dr. Heinr., Spezialarzt f. Frauenkrankheiten und Geburtshülfe. Sprechstunden 9—10, 12—1 u. 3—4 Uhr. Bahnhofstr. 24. ☎ 1091.

Bootz, Dr. Alb., prakt. Arzt u. Stabsarzt d. Reserve. Sprechstunde 8—9 und 2—3 Uhr, Sonn- u. Feiertags 8—9 u. 1—2 Uhr. Blasiusgasse 9. ☎ 871.

Brendel, Dr. G., Spezialarzt für Haut- und Harnkrankheiten. Sprechst. 10—1, Sonn- und Feiertags 10—11 Uhr. Neubaustr. 32.

Brod, Dr. Josef. Sprechst. 2—4 U. Neubaustr. 7 II. ☎ 999.

Burckhard, Dr. Gg., Privatdozent der Geburtshülfe und Gynäkologie an der Universität. Spezialarzt für Frauenkrankheiten. Sprechst. tägl. von 9—10 und 3—4 Uhr. Eichhornstr. 7. ☎ 974.

Dehler, Dr. Otto, Bahnarzt. Sprechst. v. 8—8½ U. vorm., 12½—1½ U. nachm. Haugerglacisstr. 8. ☎ 1150.

Deßloch, Dr. Herm. Sprechst. 8 bis 9 u. 1–2½ U. Semmelstr. 14. ☎ 1190.

Diem, Dr. Wilh. Sprechst. 2—3 U. Herzogenstr. 7. ☎ 378.

Diruf, Dr. Oskar, Geh. Hofrath u. k. Brunnenarzt. Neubaustr. 5.

Dittmayer, Dr. Herm., Spezialarzt f. Kinderkrankh. Sprechst. 1 bis 3 U. Domstr. 16.

Eckermann, Dr. Gotthard, Gutenbergstr. 2.

Eisert, Dr. med. Hans, Spezialarzt f. Krankheiten d. Magens, Darms und der Harnwege. Sprechstunde von 11—12 u. 2—3 Uhr. Sonn- u. Feiertags nur vormittags. Sterngasse 16.

Engelhardt, Dr. Georg, k. Bezirksarzt a. D. Sanderglacisstraße 36.

Faulhaber, Dr. Melchior, Spezialarzt für innere Krankheiten; Medizinisches Laboratorium für Untersuchungen von Urin, Auswurf, Blut, Magensaft ꝛc. Röntgeninstitut. Sprechstund. als Spezialarzt: 9—10, 2—3 Uhr. Im Laboratorium und Röntgeninstitut jederzeit ausgenommen 12—2 nachm. und Sonntag nachmittags. Augustinerstraße 22. ☎ 1060.

Fleckner, Dr. Clemens, prakt. Arzt u. Zahnarzt. Sprechst. 8 bis 12 Uhr vorm. u. 2—5 Uhr nachm. Zahnklinik: 12—1 U. Sonntags 8—9 Uhr. Kaiserstraße 5.

Forchheimer, Dr. Leo, Spezialarzt für Haut- u. Geschlechtskrankheiten. Sprechst. 11—1 und 3—4 Uhr, an Sonntagen von 10—1 Uhr, für Unbemittelte 10—11 U. Kaiserstr. 11.

Franqué, Dr. Otto von, a. o. Professor der Geburtshülfe und Gynäkologie an der Universität, Rüdigerstr. 2, Privatfrauenklinik: Wolframstr. 4. Sprechstunde 12—1 u. 3 bis 4 Uhr, an Sonn- u. Feiertagen nur 10—11 Uhr. ☎ 629.

Frisch, Dr. Franz, prakt. Arzt, Sprechstunde 7½ bis 8½ vorm., 12½—2½ Uhr nachm. Juliuspromenade 17. ☎ 443.

Fuchs, Dr. Gosbert, k. Bezirksarzt, Marktplatz 38.

Geigel, Dr. Richard, Universitätsprofessor. Sprechst. 10—12 U. (nur Konsultativpraxis). Friedenstraße 3. ☎ 580.

Geßlein, Dr. Mich. Sprechst. 11 bis 12 U. Neubaustr. 7.

Guttenberg, Dr. Alex., pr. Arzt, Nervenarzt. Sprechst. 2—3 U. Domstr. 56 (Sternpl.). ☎ 97.

Haas, Dr. Heinr., Spezialarzt f. Haut- und Geschlechtskrankheiten. Sprechst. 11—2 Uhr, Ludwigstraße 7 I.

Haselmayer, Dr. med. Franz, approb. Arzt, Rotkreuzstr. 11.

Heckenlauer, Dr. Max, Oberarzt im 9. Inf.-Reg., prakt. Arzt u. Zahnarzt. Sprechst. 1—4 U., Neubaustr. 18.

Helfreich, Dr. Frdr., k. Univ.-Pr., Spezialarzt der Augenheilkunde und Vorstand einer Privat-Augenklinik. Sprechst. 10—1 u. 3—4 U. An Sonn- u. Feiertagen nur 10—1 Uhr. Haugerring 9. ☎ 1030.

Hellmann, Dr. Ludw., Spezialarzt f. Nasen-, Hals- u. Ohrenkrankheiten. Sprechst. 10—1 und 3—4 Uhr. Kaiserstr. 27. ☎ 801.

Herbig, Hermann, prakt. Arzt, Mergentheimerstr. 12.

Herterich, Dr. Mart., Spezialarzt für Kinderkrankheiten. Sprechstd. 2—3 U. Hofpromenade 1.

Heß, Dr. Karl, Univ.-Professor u. Vorst. d. Univ.-Augenklinik, Pleicherglacisstr. 1. Privatsprechst. täglich außer Mittwochs: Univ.-Augenklinik, Pleicherring 12, von 10 bis 12 Uhr. ☎ 695.

Hofmann, Dr. Ad., Spezialarzt f. Kinderkrankheiten. Sprechst. 7—8 u. 1—3 Uhr, Theaterstraße 17 I. ☎ 875.

Hofmann, Dr. Frz. Eduard, k. Bezirksarzt d. Stadt Würzburg und Oberstabsarzt der Landwehr, Rennwegerring 13, Bureau: Magistratsgebäude, Zimmer Nr. 37, Sprechst. nur im Bureau: 9—11 u. 3–5 U.

Hofmeier, Dr. Max, Univ.-Prof. d. Geburtsh. u. Gynäkologie, Direktor der k. Univ.-Frauenklinik u. der k. Hebammenschule. Sprechst. i. d. Klinik (Klinikstr. 6), v. 3—4½ Uhr. Privatwohnung: Schönleinstraße 4. 948.

Hohn, Dr. Engelbert, k. Bezirksarzt, Friedenstr. 38.

Ising, Dr. Ignaz, k. Hofrath und Badearzt, Sanderring 15 (im Sommer in Bad Kissingen).

Kahn, Dr. Max, Spezialarzt für Nasen-, Hals- und Ohrenkrankheiten. Sprechst. 10 bis 1 U. vorm. u. 3—4 U. nachm., Sonn- u. Feiertags nur vorm. Theaterstr. 11. 956.

Kirchner, Dr. Wilhelm, Universitäts-Professor. Spezialarzt für Ohrenkrankheiten. Sprechst. 9—12 U. vorm. u. 2—4 U. nachm. Ebrachergasse 2 II. (Paradeplatz.) 457.

Körber, Dr. J. M., k. Medizinalrath u. Bezirksarzt, Bahnarzt. Sprechst. 8—10 Uhr vorm. Schillerstr. 8.

Kohlenberger, Dr. Leonh., Spez.-Arzt für innere Krankheiten. Sprechst. 9—10 vorm. und 2—3 Uhr nachm. Tiepolostr. 21, Ecke der Sanderstr. 1133.

Kollmann, Dr. Oskar, k. Bezirksarzt a. D., Ludwigstr. 17.

Kretschmar, Dr. Hugo, pr. Arzt, Innerer Graben 13.

Lernbecher, Dr. Paul, approb. Arzt, Semmelstr. 91.

Leube, Dr. Wilhelm Olivier v., Geheimrath und Univ.-Prof. der inneren Klinik, Oberarzt des Juliusspitals. Herrnstr. 2.

Lill, Dr. Johannes. Sprechst. 2—3 Uhr. Domerschulstr. 13.

Lindner, Dr. Aug. Sprechst. 2 bis 3 Uhr. Nur Werktags. Kürschnerhof 6. 1081.

Löser, Dr. Wendelin, Neubergstraße 4.

Lurz, Dr. Frdr., k. Hofrath u. Bahnarzt. Sprechst. 12—1 Uhr. Theaterstr. 17.

Matterstock, Dr. Gg. Karl, Univ.-Prof. der inneren Medizin, einschließlich Haut- und Geschlechtskrankheiten. Vorstand der med. Poliklinik. u. ambulanten Kinderklinik. Sprechst. 1—2 U. Eichhornstr. 32.

Mayr, Dr. Alois, k. Hofrath, Spezialarzt für Kehlkopf-, Nasen- u. Lungenkrankheiten. Sprechstunde 10—1 U. Eichhornstraße 22. 80.

Mayring, Dr. Anton, prakt. Arzt u. Geburtshelfer. Sprechst. 1 b. 3 U. Peterstr. 1. 1048.

Müller, Dr. Franz. Sprechst. ½1 bis ½2 u. 4—5 Uhr nachm. Maxstraße 7.

Müller, Dr. Johannes, Privatdozent der inneren Medizin u. Vorstand einer Privatklinik f. innere Krankheiten. Sprechst. in d. Klinik 10—11 Uhr, Wolframstr. 4. In der Wohnung 3—4 Uhr, Schönbornstr. 3. 627.

Nieberding, Dr. Wilh., Prof. an d. k. Hebammenschule u. Privatdozent, Frauenarzt und Vorstand einer gynäkologischen Privatklinik. Sprechst. in d. Wohnung 2—3 U. Theaterstraße 9. Gynäkolog. Privatklinik: Kapuzinerstraße 17½. Poliklinik: 8½—9½ U. Privat-Sprechst. 10—11 U. 494.

Oppenheimer, Dr. A., k. Hofrath u. prakt. Arzt, Sprechst. ½2—½3 Uhr Domstr. 34. 691.

Oppenheimer, Dr. Hrch., prakt. Arzt und Spezialarzt für Magen- u. Darmkrankheiten. Sprechst. 10—11 u. 2—4 U. Kaiserstr. 8.

Oppenheimer, Dr. L., k. Hofrath, Spezialarzt für Geburtshülfe u. Frauenkrankheiten. Sprst. 8—10 u. 11—1 U. Bahnhofstr. 26. 392.

Pretzfelder, Dr. Max, Spezialarzt f. Chirurgie. Sprechst. 3—4. (Sonnt. 11—12) in d. Wohnung Klinikstr. 12 I. 556. Chirurg. Privatklinik: Wolframstr. 6. 400.

Rechenberg, Dr. Oskar, prakt. Arzt, Klinikstr. 4.

Reuß, Dr. Ferd., prakt. Arzt, Sprechst. Werkt. 3—4 Uhr Theaterstr. 6. 372.

Riedinger, Dr. Ferd., k. Hofrath u. Univ.-Prof., Generaloberarzt à l. s. des Sanitätskorps, Sprechst. 11—12 U. u. Poliklinik 9 bis 10 Uhr in der chirurg. Privatklinik, Heinestraße 4. Wohnung: Ludwigstraße 13. 374.

Riedinger, Dr. Jak., Privatdoz. Orthopäd.-chirurgische Heilanstalt (Erthalstr. 3, Sanderau), Sprechst. 3—4 Uhr. Medicomech. Institut (Anstalt für Orthopädie, Heilgymnastik u. Massage, Heinestr. 11). Sprechstunde 10—12 Uhr. Wohnung: Erthalstr. 3. 952.

Rieger, Dr. Konr., Univ.-Prof. f. Psychiatrie und Nervenkrankheiten u. Oberarzt am Juliusspital. Zu konsultiren ausschließlich in der Klinik, Füchsleinstr. 15, und nur nach vorheriger Anfrage. 219.

Riesenfeld, Dr. Rath., Sprechst. 8—9 u. 2—4 U. Fabrikstr. 27. 1099.

Rösgen, Dr. Phil., prakt. Arzt u. Kinderarzt. Sprechst. Werktags 2—3 U. Neubaustr. 18. 1057.

Rosenberger, Dr. Joh. Andr., k. Hofrath und Univ.-Prof., Spezialarzt für Chirurgie, Generaloberarzt à l. s. des Sanitäts-Korps, Spezialarzt für Chirurgie, Vorstand einer chirurg. Privatklinik. Sprechstunde i. d. Klinik 9—11 Uhr. Hofstr. 18. 43. Wohnung: Grabenberg 1.

Rosenblatt, Dr. Gabriel. Sprechst. 10—12 U. vorm. u. 2—5 U. nachm. Fabrikstr. 37.

Sattler, Dr. Ludw. Sprechst. 2 bis 3 U. Grabenberg 1. Juliuspr.

Schlayer, Dr. Fritz, Sprechst. 8—9 u. 2—3 U. Brücknerstr. 2.

Schmid, Dr. Hugo. Sprechst. 2—3 U. Domerschulstr. 6.

Schmidt, Dr. Alois, Spezialarzt f. Nasen- und Halskrankheiten. Sprechst. 11—1 u. 2—3 U. Schönbornstr. 4. 997.

Schmitt, Dr. Gregor, k. Regier.- u. Kreismed.-Rath. Hofstr. 16.

Schoenborn, Dr. K., k. preuß. Geh. Med.-Rath, k. bayer. Hofrath, Univ.-Prof. der Chirurgie, u. Direktor der chirurg. Klinik im Juliushospital, Generalarzt I. Kl., à l. s. des k. b. Sanitätskorps. Sprechstunde 3 bis 4 Uhr. Paradeplatz 4. 572. Chirurg. Privatklinik, Wolframstr. 6. 400.

Seifert, Dr. Otto, Univ.-Prof., Spezialarzt für Nasen- und Halskrankh., sowie für Hautkrankheiten, Sprechstunden 10 bis 12 u. 3—5 U. (Sonntags nur 10—12 Uhr). Rennwegerring 14 P. 144. Wohnung: Friedenstr. 31.

Seißer, Dr. R. Sprechst. 2—3 U. Schönbornstr. 1. 1041.

Seuffert, Dr. Heinrich, Sieboldstraße 3 III.

Siber, Dr. Oskar. Sprechst. 12 bis 2 Uhr. Sanderglacisstr. 34.

Siber, Dr. Stefan, Spezialarzt für Chirurgie. Sprechst. 9 bis 12 Uhr. Kapuzinerstr. 1. Klinik: Rothkreuzklinik, Hueberg. 3.

Soenning, Dr. Julius, Oberstabsarzt u. Regimentsarzt im 9. Inf.-Reg. Sprechst. 2—3 U. Rotkreuzstr. 9.

Speth, Dr. Jos. Ludwigstr. 9. 1082.

Sprinz, Dr. Robert. Sprechst. 2—3 Uhr Pleicherschulg. 2. 377.

Stadelmann, Dr. Hch., Nervenarzt, Vorstand einer Klinik f.

Nervenkranke (Friedenstr. 11), Heilanstalt und Schule für nervenkranke Kinder Traubengasse 23. Sprechst.: 2–4 U. in der Wohnung, Sanderglacisstr. 12. (Sonntags nur v. 9—10 U. vorm.) 586.

Stelzer, Dr. Arthur, Spezialarzt für Hals-, Nasen- und Ohrenkrankheiten. Sprechst. v. 10—12 u. 2—3 U. Schönbornstr. 7.

Stengel, Dr. Andreas, Sprechst. 1½—2½ U. Peterstr. 9.

Stenger, Dr. Karl, Spez.-Arzt f. Frauenkrankheiten. Sprechst. 2—3 U. Schönbornstr. 2.

Stubenrath, F. C., Privatdoz., Inh. eines mediz.-technischen Laboratoriums für Untersuchungen v. Harn, Auswurf, Krankheitsprodukten u. s. w. Sprechst. 2—3 U. Innerer Graben 10. 961.

Stumpf, Dr. Julius, k. Landgerichtsarzt u. Univ.-Professor. Sprechst. vorm. 10 U. Ottostraße 5, Z. 112, nachm. 1½ U. Johanniterpl. 2.

Veit, Dr. Gustav, Scheffelstr. 8.

Veltung, Dr. Hans, Sprechst. 11—12¼. Rückertstr. 12.

Voß, Dr. Hugo, Klinikstr. 4.

Wehner, Dr. Andr., k. Hofrath u. Brunnenarzt, Spezialarzt für Nieren-, Blasen- und Harnkrankheiten. Sprechst. 8—10 u. 2—3 U. Kapuzinerstr. 1½.

Weiler, Dr. A., Spez.-Arzt für Kinderkrankheiten. Sprechst. 8—9 u. 2½—4 U., Sonntag 8—10 Uhr. Kaiserstraße 9. 1120.

Weygandt, Dr. phil. et med. Wilhelm, Privatdoz., Spezialarzt für Nervenkrankheiten u. Psychiatrie. Sprechst. Wochentags 11—12 Uhr; für Unbemittelte Nervenkranke Dienstag u. Freitag ½10—½11 U. Maxstr. 1.

Winckler, Dr. Axel, dirigirender k. pr. Brunnenarzt, Goethestr. 11.

Wolff, Dr. Mich., Spez.-Arzt für Hautkrankh. Sprechst. 11 bis 12 u. 2—3 U. Semmelstr. 18.

Zimmermann, Dr. Gustav, Sprechst. 8—9 u. 2—3 Uhr. Weingartenstr. 17.

Agenten u. Agenturgeschäfte.

Asberger, Georg (Versicherungen), Peterstr. 1. (S. Inf.)

Auberger, Andr., Versich.-Insp., Hangerring 14. 827.

Backmund, Herm. (Waaren), Kapuzinerstr. 21.

Backmund, Hans (Wein), Semmelstraße 9.

Bäuerlein, M. (Versich.), Wilhelmstr. 1.

Ballin, Bernhard, Alleestr. 11. 995.

Ballin, Siegfr. (Wein), Prok.: Jul. Ballin, Johanniterplatz 2. 370.

Bauer, Georg (Versich.), Wölffelstraße 8.

Bauer, Mich. Jos., (Versich.) Wagnerpl. 4.

Bedacht, Jak. (Versicherung), Amalienstr. 1.

Behr, Gustav i. F. Leopold Behr (Versicherung), Theresienstr. 13. 985.

Belz, Heinrich (Waaren), Lager u. Vertr. von A. L. Mohr, Altona, Bruderhof 4.

Berberich, Andr. (Immobilien), Frühlingstr. 9.

Berger, Joh. Gg. (Waaren), Rottendorferstr. 1½.

Bergmann, Lorenz (Zeitungsagent), Floraстr. 2.

Berliner, Aaron (Versicherung), Sterng. 6.

Bertuch, Max (Versicherung), Johanniterplatz 5.

Betz, Gust. (Waaren), Reibeltg. 6.

Binzenhöfer, F., Neubaustr. 34.

Blank, Heinr. Bronnbacherg. 39.

Blaß, Max, Ludwigstr. 16.

Blatterspiel, Michael, Bankvertreter, Gotheng. 5.

Blößer, Georg (Versicherung), Haugerring 8. 1059.

Böckle & Tietge, Inh.: Emma Böckle Wittwe u. Karl Tietge (Waaren), Dominikanerg. 4. 18.

Böll, Heinr. (Weinkommission), Rosenq. 1, 879.

Boller, Frz., Vers.-Inspektor, Wörthstr. 5.

Brack, Matth. (Inkasso-Agenturen und Auskunftsbureau), Kantstr. 26. (S. Inserat.)

Brand, Johann, Moltkestr. 6.

Brandenburger, Leop. (Waaren), Kaiserstr. 24.

Braunwart, Nikol. (Waaren), Erthalstr. 5.

Brehm, Hermann (Waaren), Marktplatz 5.

Brönner, Heinrich (Versicherung), Annastr. 17.

Brückner, Wilhelm, Juliuspromenade 17½.

Brust, S., (Immobilien), Leistenstraße 58.

Büchs, Karl (Waaren), Handgasse 15.

Büttner, Josef (Bauartikel), Reibeltg. 12.

Burger, Eugen (Waaren u. Auswanderung), Haugerglacisstraße 8. 129. (S. Inf.)

Burlefinger, Karl (Versicher.), Friedenstr. 37.

Cloeter, Ernst, Versicherungsoberinspektor, Virchowstr. 3.

Dallmeier, Stefan, Randersackererstraße 6. 716.

Dann, F. (Waaren), Augustinerstraße 9.

Deppisch, Andr., Moltkestr. 2.

Diehm, Friedrich (Versicherung), Textorstr. 13.

Diem, Max, Ottostr. 10.

Döring, Pankr. (Versicherung), Wörthstr. 3.

Dörr, Konrad (Versicherung), Handg. 15.

Dornbusch, Hermann (Mehl), Steinheilstr. 37.

Dreschfeld, Ant. (Schuhwaaren), Domstr. 29.

Dürr, J. B., Handg. 17.

Egstein, F. A. (Frankf. Zeitung), Kürschnerhof 1. 1054.

Ehrlich, St. (Waaren), Grombühlstr. 43 b. 1179.

Elsässer, Ernst, Prokura: Frau Elise Elsässer (Waaren u. Versicherung), Semmelstr. 36.

Endres, Martin (Versicherung), Brombacherg. 8.

Ernstthal, Felix, Leistenstr. 7.

Etlinger, Chr. (Wein u. Waaren), Ludwigstraße 10. 388.

Fähler, Jakob, Versicherungsinspektor, Huttenstr. 15.

Faßnacht, Josef, Inn. Graben 2.

Faul, J. F., Stephanstr. 15.

Fegelein, Jos., Grombühlstr. 32.

Fels, Josef (Versicherungen), Bahnhofstr. 20.

Fels, Rudolf (Wein), Kaiserstr. 7. 7.

Feser, Leo, (Güter u. Immobilien), Steinheilstr. 36.

Firsching, Gg., Barbarastr. 30.

Fischer, L. Fr. (Wein), Sanderring 15. 906.

Fischer, V. A., Inh.: Valentin Alois Fischer, Hoflieferant, Prokura: Anna Fischer (Versich. u. Schiffahrt), Domstr. 60. 120. (S. Inserat.)

Försch, Heinrich (Versicherung), Keesburgstr. 2.

Frank, Emil, General-Agent (Waaren), Domerschulstr. 8.

Frank, Martin, Neubaustr. 32.

Freudenberger, Isaak, Generalagent (Versich.), Haugerring 12. 540.

Freudenberger, N. (Wein), Domstraße 9.

Freund, Franz Josef (Mehl), Peterpfarrg. 6.

Freund, Otto, Kantstr. 20.

Fried, Rafael, Gertraudg. 7. 964. (S. Inserat.)

Friedenhain, Abraham, Ludwigstraße 31, ab 1. April 1903 Theresienstr. 4.

Friedrich, Georg (Wein), Gr. Katzeng. 2.

Fuchs, Ernst, Direktor der „Hansa", Allg. Handelssyndikat Würzburg, Adelgundestraße 13. (S. Inserat.)

Fuchs, Georg Christof (Güter), Zellerstr. 34.

Fuchs, Georg, Zellerstr. 34.
Fürnkäs, St., Oberinspektor, Pleicherglacisstr. 21.
Gernert, Chr., Semmelstr. 37.
Geyer, Johann Gg., Innerer Graben 5.
Götz-Kiehne, J. Ph. (Cigarren u. Käse), Traubeng. 15.
Goldschmidt, Isaak (Kellerei-Utensilien), Ottostr. 6.
Gregorius, Christof (Waaren u. Kohlen), Ludwigstr. 20. 390.
Gruber, Theodor (Gummi), Schottenanger 11.
Häckner, Gg., Fabrikstr. 18.
Hahner, Gg. (Waaren), Adelgundestr. 10.
Harth, Nikol., Hauptagent (Versicherung), Rotlöweng. 1½.
Hartling, Fr. A., Oberinspektor, Schönleinstr. 5.
Hecht, Wolfg. (Immobilien), Augustinerstr. 15.
Heil, Hippolyt (Versicherung), Petrinistr. 4.
Heimbeck, Jakob, Kärnerg. 2.
Helmling, Karl (Waaren), Scanzonistr. 10.
Helmstädt, Gustav (Versicherung), Franz-Ludwigstr. 12.
Herbert, Sebast. (Immobilien), Blumenstr. 9.
Herbst, Gg. Kaspar (Waaren), Frühlingstr. 4. 482.
Herrmann, E., Oberinspektor, Alleestr. 2½.
Hertlein, Friedr. (Deutsche Vacuum Oil Company, Rochester N.-Y.), Rottendorferstraße 3½.
Hösling, Gg., Friedenstr. 63.
Höhne, Elias, Vertr. d. Bürgerbräu-Würzburg, Domstr. 46. 439.
Hofmann, Ferd. (Portland-Cement), Johanniterg. 3. 908.
Hofmann, G. J. (Waaren), Frankfurterstr. 11.
Holtzendorff, Erich von (Versicherung), Domstr. 17. (S. Inserat.)
Hotz, Josef, Untere Bockg. 5.
Huber, Johann Baptist (Versicherung), Leistenstr. 3.
Hufnagel, Valentin (Waaren), Alleestr. 18.
Jacobi, Sigm. (Getreide, Spezialität Braugerste), Semmelstraße 81. 366.
Jhlée, Heinrich (Versicherung), Gerbrunnerstr. 10.
Issel, Hermann, Versicherungsinspektor, Scheffelstr. 7. 1004. (S. Inserat.)
Kächelein, Ignaz, Versicherungs-Oberinspektor, Randersackererstr. 8.
Kahle-Petzold (Variété u. Cirkus), Weingartenstr. 26.
Kahn, Mayer, Inh.: Wilhelm Kahn (Wein), Schönleinstr. 9. 397.
Katzenberger, Bruno, Steinheilstraße 10.
Keß, Peter (Roll- und Zugjalousien, Textorstr. 10.
Koch, Franz (Waaren), Kärnergasse 23.
Koch, Gg. Fr. (Auswanderung), Kaiserstr. 15.
König, Eduard (Waaren), Sanderring 20. 910.
Köth, Bruno, Burkarderstr. 23.
Kolb, Ignaz, Versicherungs-Inspektor, Adelgundestr. 5.
Kramer, Arthur (Versicherung), Bureau: Juliuspromen. 17.
Krohn, Richard, Versich.-Oberbeamter, Mergentheimerstr. 1.
Kuhn, Hugo, Nachf., (Waaren), Marienstr. 4. 883.
Kuhn, Jakob, Hauptzollamtsverwalter a. D. (Viehversicherung), Heidingsfelderstr 8.
Lampe, Karl (Waaren u. Versicherung), Grabenberg 4.
Lang, Adam J. (Waarenagent.), Rotkreuzstr. 18. 1009.
Lang, Cornelius, i. Fa. J. C. Zorn (Waaren), Marktpl. 9. 284.
Lang, Moritz (Wein), Domerschulstr. 1.
Lange, Emmerich, Inkassoagent, Innerer Graben 40½.
Lauber, Samuel, Augustinerstraße 20.
Lender, Kilian Josef, (Waaren), Oeggstr. 1.
Lermann, Heinr., Neubaustr. 36.
Leßner, Hans, (Näh- u. Fahrrad), Ziegelaustr. 5. 1159.
Lippert, F. (Versicherung), Domstraße 23. 881.
Lippmann, A., Sohn (Vertretung u. Lager von Gebr. Hoehl, Schaumweinkellerei Geisenheim), Haugerring 13½.
Lippmann, Fritz, (Champagner). Haugerring 6.
Lippmann, Heinrich (Vertreter der Mannheimer Portland-Cementfabrik und Versicherung), Marktpl. 10. 1137.
Lippmann, Ludw., Domstr. 22.
Lönicker, Wilh., Faulenbergstr. (Martinsruhe).
Lutz, Karl (Waaren), Sanderring 13. 59.
Mai, D., Inh.: David Mai (Waaren), Kaiserstraße 7. 250.
Maisch, Ludw., Versicherungs-Inspektor, Klinikstr. 14.
Markert, Ferdinand, (Bank), Pleicherschulg. 6.
May, Valentin (Versicherung), Pleicherpfarrg. 16.
Mayer, Adam (Versicherung), Kärnerg. 6.
Mayer, Emil, Versicherungs-Insp., Lehrerstr. 16. 1095.
Mayr, Emil, Brandversich.-Insp. Mergentheimerstr. 16.
Mees, Michael, (Viehversicherung), Scanzonistr. 10.
Meiller, Mich., Domstr. 24.
Metzner, Ludwig (Waaren), Ludwigstr. 10½. 839.
Mittelstaedt, Julius, Assekuranz-Inspekt., Randersackererstr. 14.
Neumann, Josef, Hauptagent (Versicherung), Sophienstr. 13.
Neumann, Seligmann, Schmalzmarkt 8.
Neumeister, Gotthold (Waaren), Theresienstr. 13. 13.
Niedermeyer, Josef (Versicherung), Heidingsfelderstr. 37.
Nikles, Adolf (Versicherung), Schönbornstr. 1.
Oehninger, Gr., Sohn & Cie. (Versicherung), Neubaustr. 3. 369.
Oehrlein, Wilhelm, (Waaren), Harfenstr. 6.
Oestreicher, Johann Andreas (Versicherung), Goethestr. 1.
Oppenheimer, E. (Waaren), Johanniterg. 8.
Otto, Louis, Nachfolger, Haugerring 13. 10.
Peetz, Ludwig, Marcusstr. 9.
Pfister, Josef, Reisgrubeng. 5.
Priem, Martin (Wein, Cigarren u. Versicherung), Fabrikstr. 3.
Platz, Andr., Elephanteng. 12.
Popp, Franz (Immobilien), Juliuspromen. 4. 1040. (S. Inserat.)
Raps, Joh. (Vers.), Leistenstr. 7. (S. Inserat.)
Raßdörfer, J. Paul (Bureau f. Landwirthsch.), Schillerstr. 3.
Rau, Joh. (Waaren), Ulmerg. 2. 69.
Reich, Ed., (Getreide), Kaiserstraße 31.
Reinfurt, Eugen (Waaren), Wölffelstr. 1. 861.
Reiß, Fritz, Besitzerin: Frau Marie Reiß, Neubergstr. 4.
Reuther, Marzellin (Versicherung), Innerer Graben 45.
Rittmann, J. (Waaren), Ursulinerg. 14½. 979.
Roell, Kil., Mergentheimerstr. 36.
Roeser, J. M., jr., Bes.: Wilh. und Josef Roeser, Herzogengasse 8. 12.
Rößler, & Wertheimer, Inh. Emil Rößler und Ludwig Wertheimer (Wein, Spirituosen u. Kommissionsgeschäft), Neubaustr. 10. 1149.
Rohracker, Friedr., Vinzentiumstraße 30.
Roos, Mich., Ketteng. 16.
Rosenblatt, Jak., (Versicherung), Rennwegerglacisstr. 12.
Rosenthal, Ernst (Wein), Rüdigerstr. 2.

Rosenthal, L. u. M., Inhaber: Max Rosenthal (Wein, Getreide und Mühlenprodukte), Sanderring 22. ⊙ 229.
Roßmann, Thom., Vers.-Insp., Bibrastr. 19.
Roth, Johann, Wagnerpl. 2.
Rottenhöfer, Karl, Agent, Alte Kasernstr. 8.
Rückoldt, H., Inh.: Hermann Rückoldt (Waaren), Schönbornstr. 3. ⊙ 226.
Ruhl, Stefan (Holz), Theresienstraße 2.
Schäfer, Th. (Versich.), Franz-Ludwigstr. 14.
Scheder, Johann, Katharineng. 4.
Scheuring, Georg (Waaren), Bohnesmühlg. 14.
Schlenker, Sigmund (Immob.), Ottostr. 6.
Schlereth, Wilh. (Versicherung.), Neubaustr. 3 I. (S. Inf.)
Schlier, Karl (Auswanderung), Schusterg. 4. ⊙ 529.
Schmitt, Anton, Wallg. 1.
Schön, Seb. (Waaren u. Versicherung), Höchbergerstr. 2.
Schönecker, C., Inh.: Konrad Schönecker (Bank u. Waaren), Heidingsfelderstr. 57.
Schubert, Gg., Inspektor, Haugerpfarrg. 4.
Schüchner, Gg., (Immobilien), Dreikronenstr. 31.
Schütze, Hermann (Getreide), Haugerring 10. ⊙ 485.
Schultheis, Wilhelm (Waaren), Leistenstr. 6.
Schweigert, Gg. (Wein), Reisgrubeng. 19.
Schwermer, August (Waaren), Domerschulstr. 17.
Schwermer, Ferdin., (Waaren), Frühlingstr. 7.
Seidel, Viktor (Waaren), Frühlingstr. 16.
Sendelbach, Bernh. (Waaren), Schweinfurterstr. ⅓. ⊙ 23.
Senft, Andreas, (Wein), Münzstraße 10½.
Siegler, Bruno (Versicherung), Karmelitenstr. 29.
Simon, Julius (Waaren), Haugerring 8. ⊙ 3.
Spiesberger, Frz. Joh., Hauptagent, Huttenstr. 12.
Spindler, Karl von (Waaren u. Versicherung), Fabrikstr. 18.
Spinner, Rudolf Balthasar, (Waaren), Frühlingstr. 15.
Stern, Gebr., Inh. Ferd. Stern (Wein), Ludwigstraße 18. ⊙ 539.
Stern, Josef (Wein), Textorstr. 26.
Stöhr, Karl (Versicherung), Mainbrücke 4. ⊙ 151.
Straub, Amand, (Waaren), Domerschulstr. 6.
Straub, Oskar (Mehl u. Immobilien), Neubaustr. 20.
Strauß, Alex. (Versicherung), Sanderring 12. ⊙ 679.
Strauß, Josef (Versicherung), Reibeltg. 2½.
Täuber, Rich. (Getreide), Pleicherring 1. ⊙ 207.
Titscher, Karl, Kürschnerhof 31.
Treutlein, Peter Martin (Versicherung u. Waaren), Wölffelstraße 6.
Tschörtner, E. (Bergwerks- u. Hüttenprodukte en gros), Friedenstr. 23. ⊙ 968.
Uehlein, August (Waaren), Inn. Graben 43.
Vogel, Mich., Göbelslehenstr. 9.
Vollrath, Joh. Val., Klinikstr. 16.
Wagner, Andr., Moltkestr. 2.
Walter, Bernh. Max (Waaren), Rotscheibeng. 4.
Walter, Christian, Korng. 6.
Walter, Hans, Inh.: Marie Roth, Domstr. 5. ⊙ 1077.
Wander, Ad. (Inkasso), Fabrikstraße 37.
Weber, Baptist, (Mehl), Münzstraße 16.
Wechsler, Moritz, Gerbrunnerstraße 1. ⊙ 1038.
Weippert, Benno, Heidingsfelderstr. 3.
Werb, Burkard, Inn. Graben 25.
Werr, Josef, Alte Kasernstr. 8.
Weyrauch, Gg. Frdr. (Waaren), Marcusstr. 9.
Wiedemann, Emil (Waaren), Gardistenstr. 1.
Wiehl, Anton, Sanderstr. 27.
Wiesler, Adam, Bronnbacherh. 3.
Willms, Jakob (Versicherung), Zellerstr. 15.
Winkler, Max, i. Fa. Winkler & Herbig, Brücknerstr. 5.
Witt, August, Direktionsoberbeamter d. Concordia, Pleicherglacisstr. 19. ⊙ 1127.
Wurzschmitt, Hans (Versicher.-Insp.), Randersackererstr. 23.
Zimmermann, Jos., Marienstr. 4. ⊙ 883.
Zorn, J. C., Inh.: Cornelius Lang (Waaren), Marktpl. 9. ⊙ 284.

Agenturen

siehe am Schlusse der Geschäftsabtheilung.

Annoncenbureaux.

Haasenstein & Vogler in Frankfurt a. M., Vertreter: Bruno Marx, Eichhornstr. 10.
Kellner's, J., Buch- u. Kunsthandlung (Otto Tschaschel), Annoncenexpedition für alle Zeitung. Domstr. 68. ⊙ 841.
Mosse, Rudolf in Berlin, Vertreter: E. v. Holtzendorff, Hauptmann a. D., Domstr. 17.
Stahel's Annoncen-Bureau (Stahel'sche k. Hof- u. Univ.-Buchhandlung), Plattnerstr. ⊙ 108.

Antiquariatsbuchhandlungen

siehe Buchhandlungen.

Antiquitätenhändler.

Cahn, Julius, Franziskanergasse 3½.
Diem, Hugo, Alleestr. 11.
Friederich, J. A., Inh.: Louise Friederich, Stephanstr. 25.
Kahn, Sigmund, Gotheng. 5.
Markert, Joh. Valentin, Bronnbachergasse 23.
Schmitt, Leop., Schildhof 1.
Seligsberger, S., Wwe., Inh.: Bertha Seligsberger, Johanniterplatz 2. ⊙ 657.
Seyfried, B. J., Wallg. 8.
Victor, Sim., Kroateng. 7.
Weiglein, Emil, Spezialität: Gold- und Silberwaaren, Theaterstr. 4.

Apfelweingeschäft.

Scholl, Elise, Untere Bockg. 3.

Apothekenbesitzer.

Bieger, Georg (Sternapotheke), Grombühlstr. 20. ⊙ 689.
Franz, Theodor (Hofapotheke z. Löwen), Marktg. 2. ⊙ 558.
Hansen, Heinrich (Kronenapotheke), Plattnerstr. 4. ⊙ 548.
Juliushospital-Apotheke. Vorstand: Oberapotheker Otto Kremer, Juliusprom. 19.
Landauer, Markus, (Hirschapotheke), Juliuspromen. 2. ⊙ 387.
Landauer, Robert (Einhorn-Apotheke), Inh.: Josef Friede, Neubaustr. 1. ⊙ 174.
Müller, Heinr. (Pfauenapoth.), Zellerstr. 3. ⊙ 833.
Oberhäußer, Leonhard (Engel-Apoth.), Markt 36. ⊙ 348.
Rebs, Longin (Adler-Apotheke), Dominikanerg. 16, Ecke Eichhornplatz. ⊙ 166.
Truckenbrod, Otto (Marienapotheke), Neubergstraße 2. ⊙ 448.
Unger, Dr. Hugo (Rosenapotheke), Semmelstr. 31. ⊙ 91. (S. Inserat.)

Aquarien-Fabrikanten.

Braun, Lorenz, Schweinfurterstraße 8.

Arbeitslehrerinnen.

Beck, Charlotte, Neubaustr. 40.
Beuschel, Sofie, Neubaustr. 26.
Capretz, Helene, Schillerstr. 15.
Denner, Fanny, Weingartenstr. 7.
Echinger, Gabriele, Blumenstraße 10.
Ewald, Magdalena, Franz-Ludwigstr. 21½.
Götz, Helene, Traubeng. 4.

Lang, Betty, Karthause 1½.
Oster, Doroth., Häfnerg. 5.
Reichelt, Meta, Saalg. 2½.
Ruß, Babetta, Büttnerstr. 8.
Schuler, Gretchen, Franziskanergasse 14.
Stecher, Therese, Semmelstr. 22.
Weippert, Malchen und Mina, Zellerstr. 21.

Architekten.

(Siehe auch Baumeister.)

Eckert, Anton, Veitshöchheimerstraße 2. (S. Inserat Cart. 2. Abth.)
Elbert, Rudolf, Weingartenstr. 28.
Hofmann, Rud., Vertreter des „System Kleine", Marktpl. 11. 294. (S. Inserat.)
Leipold, Anton, Waltherstr. 6. 564.
Mayer, Christof, Schönbornstr. 5. 447. (S. Inserat.)
Nagler, Jakob, Friedenstr. 24. 324.
Ostberg, Franz, Sonnenstr. 15. 209.
Pfannes, Andreas, Mergentheimerstraße 8. 315.
Reis, Joh. W., Sanderring 16.
Rundberg, Louis, Kaiserstr. 11.
Schneider, Eugen, Kantstr. 14.
Stecher, Herm., Reiserstr. 6. 835.
Weinschenk, Karl, Oberthürstr. 2.
Zahner, David, Wölffelstr. 3.

Aschenhändler.

Haas, Joh. Gg., Burkarderstr. 8.

Asphalt-Geschäfte.

Baer, Franz & Sohn, Valent.-Beckerstr. 4. 402.
Gebr. di Lena, Leistenstr. 11.
Gebr. de Marco, Leistenstr. 4.
Martenstein & Josseaux. Prok.: Jöst, Christian, Mergentheimerstr. 7. 463.
Oechsner, Valentin, Krahnenkai 2. 495.

Auktionsgeschäfte.

Fischer, Georg, Inh.: Gottfried Reitz (Auktionshallebesitzer), Franziskanerg. 2.
Gado, J. (verpflicht. Taxator), Im Hammel 1.
Traub, Mich. (gerichtl. verpflicht. Taxator), Karmelitenstr. 43.

Auskunftsbureaux.

Brack, Matth., Privat-Detektiv-Institut, Kantstr. 26. (S. Inserat.)
Brönner, Heinrich, (Auskunfteiverein Mart. Bürgel), Annastraße 17.
Carius, Herm. (Verein Creditreform), Sprechstunden 10 bis 12 und 3—5 Uhr, Juliuspromenade 4½. 578.
Walter, Hans, Inh.: Marie Roth, Domstr. 5. 1077.
Winkler & Herbig, Brücknerstr. 5.

Ausstopfer.

(Siehe „Präparateure".)

Auswanderungsagenten.

(Siehe unter Agenturen.)

Automatenhandlungen.

Rasp, Karl, Eichhornstraße 8. 454.

Automobils- (Motorwagen-) Handlung.

Rasp, Karl, Eichhornstraße 8. 454.

Backofenbauer.

Laufer, Georg, Leistenstr. 6. Lagerplatz: Val. Beckerstr.
Preher, Karl, Mergentheimerstraße 8.

Backsteinfabriken und Dampfziegeleien.

Buchner, Friedrich. Ziegelei: Versbacherlandstr. 47.
Lockner & Cie., Inh.: Johann Eug. Weber u. Gg. Lockner, Fabrik in Heidingsfeld, Comptoir: Ludwigstr. 7. 367.
Löhe, Anton, Pleicherglacisstr. 12, Dampfziegelei in Estenfeld. 550.
Siegler, Georg, Inh.: Ludwig Siegler, Fabrik in Heidingsfeld u. Steinbachsthal. Compt.: Haugerring 4. 251. (S. Inserat.)

Badeanstaltsbesitzer.

(Siehe im III. Theil unter Privatanstalten.)

Bader.

(Siehe unter Chirurgen.)

Bäcker.

Bauer, Andr., Peterpfarrg. 14/16.
Bauer, Kilian, Wohlfahrtg. 4 P.
Baumann, Fritz, Zellerstr. 5.
Blickle, G. H., Frankfurterstr. 7.
Bögner, Franz, Inn. Graben 37.
Braunwarth, Ludwig, Weingartenstraße 20.
Breunig, Johann, Semmelstr. 19.
Brückner, Martin, Ob. Johanniterg. 6. 1046.
Buchdrucker, G., Steinheilstr. 3.
Bullinger, Anton, Domstr. 21.
Burlein, Fritz, Schmalzmarkt 4.
Dereser, Alois, (Inh. Regina Dereser), Annastr. 19.
Deuerlein, J., Karmelitenstr. 57.
Dotzauer, Joh., Spiegelstr. 1.
Dürr, Ignaz, Plattnerstr. 8.
Dürr, Michael, Sieboldstr. 2.
Fasel, Val., Neumannstr. 11.
Faulhaber, Valentin, Semmelstraße 60.
Fechenbach, Noe, Ursulinerg. 2.
Feeser, Gg., Brücknerstr. 12.
Feser, Christ., Pleicherpfarrg. 16.
Fink, Josef, Neubaustr. 6.
Fischer, Friedrich, (Inh. Kath. Fischer), Lauferg. 9.
Fleischmann, Franz, Ursulinergasse 5.
Freund, Michael, Domerschulstraße 3. Filiale: Grombühlstraße 14½.
Friedmann, Jos., Leistenstr. 6.
Ganz, Magd., Mainbrücke 7 u. 9.
Gernert, Ad., Gabelsbergerstr. 4.
Glück, H., Ingolstadterhof 3.
Grieb, August, Brücknerstr. 19.
Grübert, Gg., Hofstr. 12.
Gunzelmann, Johann, Wöllergasse 4.
Hamm, Mich., Blumenstr. 6.
Hammelburger, Mos., Franziskanerg. 4.
Hartlieb, A., Semmelstr. 12.
Heckel, Georg, k. b. Hoflief., Pflaum's Nachf., Grabeng. 11.
Herbig, Mich., Fabrikstr. 15., Filiale: Eichhornstr. 17.
Herold, Otto (Geschäftsführer), Bohnesmühlg. 22.
Heußner, Adalb., Jägerstr. 11 P.
Hilpert, Leop., Elsterg. 9.
Hirt, J., Grombühlstr. 49.
Hirth, Adam, Neubaustr. 36.
Hirth, Fritz, Grombühlstr. 27.
Hofmann, A., Maulhardg. 9.
Hupp, Robert, Büttnerstr. 17.
Kaiser, Karl, Zellerstraße 11. 1157.
Kalb, Fritz, Münzstr. 2.
Karl, Josef, Sophienstr. 1.
Karl, Magd., Sanderstr. 21.
Keller, Fritz, Vincentinumstr. 5.
Kieß, Ernst (O. E. Pfeiffer's Nachf.), Kaiserstr. 6. 538.
Kleinschrod, Ad., Steinheilstr. 10.
Klug, Gosbert, Marktpl. 11.
Konrad, Franz, Münzstr. 10½.
Korn, Theodor, Barbarastr. 28.
Kraft, Karl, Fabrikstr. 28.
Kreß, Franz, Petriniistr. 8.
Lägeler, Hermann, Randersackererstr. 19.
Lanny, August, Amalienstr. 8.
Lutz, Andr., Zellerstr. 34.
Malo, Heinr., Büttnerstr. 33.
Martin, Theodor, Langg. 8.
May, Andreas, Franz-Ludwigstraße 3.
Merk, Michael, Wohlfahrtg. 6.
Metzger, Peter, „Zum Schulzenbäck", Handg. 1.
Möhler, Mich., Gneisenaustr. 5.
Mohr, Ernst, Randersackererstraße 7.
Münch, Jos., Wallg. 14.
Neun, Michael, Wagnerstr. 11.
Oechsner, Mich., Inh.: Mich. und Franz Oechsner „Zum Johanniterbäck", Johanniterplatz 9. 982.
Ort, Adam, Sophienstr. 6.
Ortlauf, Lorenz, Marktg. 7.

Pfeuffer, Mart., Mergentheimerstraße 12.
Pickel, Alois, Heidingsfelderstraße 7.
Pickel, Franz, Rotscheibeng. 1.
Popp, Val., Dettelbacherg. 3.
Raab, Christ., Haugerpfarrg. 4.
Rabenstein, J. G., Fabrikstr. 31.
Reith, Andreas, Ziegelaustr. 6.
Renn, Hch., Barbarastr. 16.
Richter, Konrad, Zellerstr. 31.
Rieß, Ludwig, Sanderstr. 3.
Rockenmaier, Egidius, Fabrikstraße 42.
Roth, Julius, „Zum Sternbäck", Sterng. 2.
Samstag, W., Semmelstr. 70½.
Sautner, Josef, Adelgundestr. 19.
Schäfer, Max, k. Hoflieferant, Ecke Kaiserstraße, Juliuspromenade 29/31. 1070.
Schäfer, Mich., Semmelstr. 5.
Schäffer, D., Bronnbacherg. 12.
Scharnberger, J., Bronnbachergasse 20.
Schiffer, Andr., Alleestr. 10.
Schlemilch, Osk., Vincentiumstraße 30.
Schlereth, Val., Sanderstr. 18.
Schmitt, Johann, Pleicherthorstraße 3.
Schneider, Gregor, Frühlingstraße 15.
Schneider, Kasp., Rosenq. 11.
Sendelbach, Clemens, Franz-Ludwigstraße 25.
Seufert, Franz, Kapuzinerstr. 27.
Speitel, Valentin, Pleicherthorstraße 10.
Spörer, Simon, Maulhardg. 3.
Spörner, G., Rotkreuzstr. 16½. 1078.
Staab, Wilhelm, Marktg. 3.
Stahl, Adam, Peterstr. 8.
Stahl, Johann, Glockeng. 15. 276.
Steuerntann, Jak., Glockeng. 4.
Stock, A., Schmalzmarkt 10.
Stubenvoll, Johann, Grombühlstraße 12.
Ulrich, Thom., Augustinerstr. 14.
Ulsamer, Josef, Textorstr. 12.
Vollmuth, Joh., Eichhornstr. 15.
Vormwald, Jos., Pleicherkirchg. 8.
Wagenhäuser, O., Neumannstr. 7.
Wahler, Jos., Karmelitenstr. 21.
Weber, Charlotte, Stephanstr. 13.
Weingärtner, Friedrich, Karmelitenstr. 22.
Will, Friedrich, Gerberstr. 8.
Wolf, Thomas, Keesburgstr. ½.
Wolz, August, „Zum Fiskalbäck", Sanderstr. 8. 1068.
Zimmermann, Eduard, Burkarderstr. 3.

Baggermaschinenbesitzer.

(Siehe Sandschöpfer.)

Bandagisten.

(Siehe Säckler.)

Banken, Bank- und Wechselgeschäfte.

Bayerische Bank, Zweigniederlassung Würzburg, Vorstand: Otto Weiß. Eichhornstr. 13¼. (Eichhornplatz.) 621 a.
Bayerische Bodenkredit-Anstalt, Direktoren: Hans Stefan Ach und Rechtsanwalt Ludwig Sauer, Prokura: Karl Leitz, Bahnhofstr. ½, vis-à-vis der Stiftbaugerkirche. 473.
Benkert-Vornberger, F., Bes.: Mich. Vornberger, Kollektivprokura: Max Geist und Karl Störrlein, Domstr. 15. 243.
Edenfeld, Sigm., Bes.: Leopold Edenfeld, Prokurist: Georg Kübler, Domstr. 70. 153.
Filialbank, kgl., Bankoberbeamt. Karl Lucas, Hofstraße 13. 172.
Günthert, Friedrich, Prokura: Eduard Heil, Ecke der Schönbornstraße u. der Eichhornstr. 263. (S. Inserat.)
Hecht, Jak., Dominikanerg. 16, Ecke d. Eichhornstr. 953.
Heim, Felix, Bes.: Alb. Heim, Prokura: Emma Heim und Moritz Kohn, Hofstraße 7. 234.
Herrmann, J., Inhab.: Isidor Herrmann, Prok.: Sab. Herrmann u. Wilh. Mayer, Oberthürstr. 2 (Eichhornstr.) 1.
Hörlein & Weigand, Inhaberin: Dorothea Hörlein, Prokura: Konrad Hörlein, Eichhornstraße 32, Ecke der Theaterstr. 361.
Kirchner, Richard, Inh.: Rich., Friedrich u. Wilhelm Kirchner, Prok.: Frau Elise Kirchner, Eichhornstr., Ecke der Martinstraße. 347. (S. Ins., Vorsatz 1. Seite.)
Lippert & Stein, Inh.: Karl Lippert und Eduard Stein, Kürschnerhof 33. 314.
Notenbank, Bayerische, Filiale. Oberbeamter u. I. Vorstand: Andreas Kraus, II. Vorstand Ant. Martini, Kassier, III. stellvertretender Vorstand: Georg Albrecht, Buchhalter. Ludwigstraße 2. 36.
Oehninger's, Gregor, Sohn & Cie., Bes.: Marie Oehninger, Prok.: Josef Feineis, Neubaustr. 3. 369.
Reichsbankstelle, Vorst.: Ehrenberg, Hugo, Haugerpfarrg. 9 (Haugerkirchplatz). 637.
Seitzer, Louis, Inhab.: August Meuschel, Prok.: Karl Schlüter, Markt 9. 375. (S. Ins. Carton 1. Abth.)
Strohmberg, Karl, Kürschnerhof 7. 907.
Weglein & Lehmann, Inh.: David Weglein u. Isaak Lehmann, Kaiserstr. 9. 650.
Würzburger Volksbank, Aktien-Gesellschaft, Direktoren: Wilh. Hilcken und Oskar Huth, Zeichnungsbevollm.: Sebast. Treppner u. Friedr. Wachs, Maxstr. 7. 22. (S. Ins.)

Baumaterialiengeschäfte.

Baer, Franz, & Sohn, Inh.: Franz Baer und Ludwig Köhler, Valentin Beckerstr. 4. 402.
Bayerische Hartstein-Industrie A.-G., Bureau: Pleicherglacisstraße 14. 503.
Buchner, Friedrich, Bes.: Komm.-Rathswittwe Anna Buchner und deren Söhne, Fritz und Hugo Buchner, Schweinfurterstr. 7. 47.
Eckert, Anton, Bes.: Philipp Eckert, Prok.: Josef Eckert, Veitshöchheimerstr. 2. 147. (S. Ins. Cart. 2. Abth.)
Eckert, F. M., Schweinfurterstraße 2. 37.
Fehrer, Jos. (Steinbruchbesitzer), Wallg. 1.
Harth, Peter, Blöhlein 1. 574.
Hennig, Jakob, Frankfurterstraße 20. 301.
Hofmann, Ferdinand, Johanniterg. 3. 908.
Lang, Fritz, Komm.-Rath, Prok.: Karl Röder, (en gros), Haugerring 11. 524.
Lippmann, Heinrich, Vertreter der Mannheimer Portland-cement-Fabrik, Marktpl. 10. 1137.
Martin & Magnus, Inh.: Heinrich Magnus und Karl Martin (techn. und Baubedarfsartikel, Falzziegel), Franz-Ludwigstr. 16. 434.
Neumann, Josef, Sophienstr. 13.
Oechsner, Valent., Krahnenkai 2. 495.
Pfannes, Andr., Architekt (Bautafelfabrik). Compt.: Mergentheimerstr. 8, Fabrik: Maingäßchen 4. 315.
Schacht, Georg, Steinstr. 2. 150.
Siegler, Georg, Inh.: Ludwig Siegler (Generalvertretung d. Thonwaarenindustrie Wiesloch in Baden), Haugerring 4. 251. (S. Inserat.)
Wadenklee und Sohn, Inhab.: Bernhard Wadenklee, Wallgasse 12. 100.

Baumeister und Bauunternehmer.

Baer, Franz, & Sohn, Inh.: Franz Baer u. Ludw. Köhler

(Tiefbau), Val. Beckerstr. 4. 402.
Bauer, Hans, Roseng. 19.
Baumeister, Karl, Fabrikstr. 52.
Betz, Andr., Weißenburgerstr. 15.
Brand, Adam, Maistr. 6.
Buchner, Friedr., Bes.: Komm.-Rathswittwe Anna Buchner und deren Söhne Fritz und Hugo Buchner, Schweinfurterstr. 7. 47.
Eckert, Ant., Bes.: Phil. Eckert, Baumeister, Prok.: Jos. Eckert, Ingenieur, Veitshöchheimerstraße 2. 147. (S. Ins. Cart. 2. Abth.)
Eiber, J. K., Inhaber: Jakob Eiber, Erthalstr. 3.
Fiederling, Adam, Hoch- und Tiefbau, Frankfurterstr. 5.
Fischer, Josef, Bronnbacherstr. 1.
Friedrich, Karl, Sanderring 16.
Hannawacker, Karl, Weingartenstraße 37.
Hemmerich Gebr. & Metz (Tiefbau), Große Katzeng. 8.
Henninger, Michael, Inh. der Firma Michael Henninger und K. Haßlauer's Nachf., Frühlingstr. 24. 140.
Heß, Franz, Sanderring 17.
Hofmann, Valentin, Frühlingstraße 6.
Keidel, Josef, Fabrikstr. 54.
Kratz, H., & Cie., Inh.: Heinr. u. Nik. Kratz, Rottendorferstraße 6. Werkplatz: Jakobstraße 4. 542.
Köhler, Ludwig, Theilhaber der Firma Baer & Sohn, Val. Beckerstr. 4. 402.
Lehritter, Balthasar, Pleicherglacisstr. 6. 213.
Leipold, Anton, Waltherstr. 6. 564.
Leipold, Michael, Inh.: Mich. und Aquilin Leipold, Höchbergerstr. 5½. 103.
Leipold, Leopold, Höchbergerstraße 5½.
Löhe, Ant., Pleicherglacisstr. 12. 550.
Nagler, Andr., Keesburgstr. ½. 1178.
Nagler, Jakob, Friedenstr. 24. 324.
Rockenmeyer, Georg, Inhaber Georg Rockenmeyer, Prok. Franz Rockenmeyer, Petrinistraße 27. 478.
Schacht, Georg, Steinstraße 2. 150.
Schramm, Franz, Kantstr. 50.
Schubert, Ernst, Frankfurterstraße 82. 458.
Soltans, Richard (Tiefbaubureau „Neptun"), Juliusprom. 17½.
Vogel, Albrecht (Bau- u. Steinmetzgeschäft), Randersackererstraße 8.
Wadenklee und Sohn (Chaussirungen u. Pflasterunternehmungen), Inh.: Bernh. Wadenklee, Wallg. 12. 100.
Wagner, Michael, Randersackererstr. 13. 455.
Weber, J. E., Inh. Joh. Eugen u. Otto Weber, Heinestr. 7. 85.
Weinschenk, Karl, Oberthürstr. 2.
Witschko, Johann Elias, Neubergstr. 21. 275.

Baumschulbesitzer.

Christoph, Adolf, Veitshöchheimerstr. ohne Nr.
Döhler, Paul, Landschaftsgärtner, Randersackererstr. 72.
Stadtgem. Würzburg, Annastr. ½. 639.
Wahler, Wilhelm, Erthalstr. 9.

Bazar-Inhaber.

Aberbach, Bernhard, Augustinerstraße 1½.
Laredo, Josef, Kaiserstr. 5 u. 7.
Ruschkewitz, Siegmund, Dominikanerplatz 2½. 611.
Zacharias, Rudolf, Schusterg. 2.

Bettfedern- u. Bettenhändler.

Leininger, Franz, Inh.: Hans Leininger und Josef Oppmann (Betten), Mainbrücke 2. 759.
Roeder, J. A., Marktplatz 12. 158. (S. Inserat).
Schirber, Franz, Inh.: Anton Schirber, Markt 32.
Schlier, Karl, Bes.: Fritz Schlier, Schusterg. 4. 529.
Schmidt, Agathe, Karmelitenstraße 9.
Schwab, Salomon, Kaiserstr. 12.
Sommer, M., Theaterstr. 4.

Bettfedern-Reiniger.

Bühler, Joh., Brückners tr. 19.
Dürr, Joh. Bapt., Handg. 8.
Schäfer, Sim., Marcusstr. 9 d.
Schirber, F., Inhaber: Anton Schirber, Markt 32.
Tempel, Jos., Ritterg. 2. (S. Ins.)
Ulsamer, Marg., Büttnerstr. 21.

Bierbrauereien.

Beer, Georg, Sanderbrauhaus, Rotlöweng. 2. 350.
Brauhaus Würzburg, Aktiengesellschaft, Vorstände: Heinr. Bock u. Eugen Bauch, Höchbergerstr. 6. Mälzerei: Alte Kasernstr. 26 u. erste Schloßgasse 3. 112. (S. Ins., Vors. 7. Seite).
Gabler, Franz Ludwig, Inh.: Anton Ludwig Gabler, Burkarderstr. 24. 171.
Kinzinger & d'Hengelière, bürgerl. Brauhaus (Bürgerbräu) Zell-Würzburg, Gesellschaft mit beschränkt. Haftung. Frankfurterstraße 87. 104 u. 439. (S. Beilage).
Köhler'sche, Karl, Brauerei, Inh. Fritz Kronberger, Domerpfarrg. 4. 874.

Bierhändler.

(Siehe Flaschenbierhändler.)

Bierkeller.

Bavariakeller, Inhaber: Höhn, Wilh., Kaufm., Rimparersteige.
Beer's Felsenkeller, Leistenstr. 33. 350.
Brauhaus-Keller Würzburg, Höchbergerstr. 6 u. Jägerstr. 112.
Gäbhardskeller, Gerbrunnerstr. 2 u. Rottendorferstr.
Hutten'scher Felsenkeller, Randersackererstr. 21.
Kronberger's Lagerbier-Keller (Köhler's Keller), Rennweggeracisstr. 5.
Letzter Hieb, Rottendorferstr. 602.
Schneiders-Keller, Schweinfurterstr. 4.
Siebolds-Keller, Sieboldstr. 26.
Stadtkeller, früh. Bauchs-Keller, Inh.: Brauhaus Würzburg, Aktiengesellschaft, Zellerstr. 41. 112.

Bierwirthe.

(Siehe unter Restaurateure.)

Bilderhändler.

(Siehe auch Kunsthändler.)

Borst, Joh., Stockfischgäßchen 7.
Bourdy, Adolf, Ecke Eichhorn- u. Wilhelmstr. 1.
Brenner, Johann Stef., Tiepolostraße 17.
Broili, Franz Josef, Wölffelstr. 8.
Ditt, Oskar (C. Bauer's Nachf.), Domerpfarrgasse.
Fränkische Kunstanstalt, Ant. Tritschler (relig. Bilder), Vincentinumstr. 8.
Hösch, Alfred (Oeldruckbilder), Hofpromenade.
Lober, Ludwig, Bilderhandlung, Passepartoutfabrik u. Haussegenstickerei, Dreikronenstr. 4.
Mainhart, M., Inh.: Karl Mainhart, Kaiserstr. 24.
Schlaud, J., Dominikanerpl. 6.
Schömig, Franz Stefan, Steinheilstr. 34.
Stahel'sche, k. Hofkunsthandlg. Bes.: Aug. Jos. Stahel, Sterngasse 16. 108. (S. Ins.)
Staudinger'sche Kunsthandlung. I. Würzb. Spezialkunsthandl. Besitz. Friedrich Staudinger, Kaiserstr. 9. 730.

Bildhauer.

Albert, Johann, Pleicherhorst. 4
Baumann, Ad., Inh.: Elisabeth Baumann, Inn. Graben 18.
Botz, Johann, Burkarderstr. 5.
Buchdrucker, Mich. Compt. und Lager: Val. Beckerstr. 10.

Burger, Max, Neumannstr. 7.
Dassing, L., Häfnerg. 4.
Elbert, August, Rennweger-glacisstr. 10.
Emberger, Eug., Rotlöweng. 3.
Feile, Gebr., Inh.: Josef und Peter Feile (akad.), Juliuspromenade 21.
Feinauer, Joh., Holzbildhauer, Erthalstr. 22.
Geisendörfer, Mich., Rennweger-glacisstraße 11.
Haas, August, Holzbildhauer, Heinestr. 4.
Henfling, Georg, Rennweger-glacisstr. 14.
Höhl, Nikol. (J. Endres Nachf.), Wallg. 4. 904. (S. Inf.)
Hornung, Johann Friedrich, Sophienstr. 3½.
Hufnagel, Georg, Holzbildhauer, Bibrastr. 4.
Kemmer, Matthias (akadem.), Kantstr. 20.
Köhler, Richard, Holzbildhauer, Bronnbacherg. 8.
Köstner, Nicolo, akad. Bildhauer und Zeichenlehrer am polytechnischen Verein, Sanderglacisstr. 24.
Kreß, Gustav, Holzbildhauer, Petrinistr. 3.
Krost, Otto, Pleicherthorstr. 24.
Langer, Peter, Frühlingstr. 13.
Lehritter, Josef, Inh.: Karoline Lehritter, Annastr. 14.
Loster, Peter, akadem. Bildhauer u. Assistent d. höheren Zeichen- u. Modellirschule des polyt. Centralvereins, Ebracherg. 2R.
Metzger, Jos., Veitshöchheimerstraße 8.
Mirus, Georg, Holzbildhauer, Büttnerstr. 72.
Müller, Gg., Grombühlstr. 39.
Müller, Pet. (akad.), Leistenstr. 3.
Schiestl, Matthäus u. Heinrich (akad.), Johanniterg. 10.
Schleglmünig, Arthur, Sanderstraße 37.
Schmitt, Max, Holzbildhauer, Heidingsfelderstr. 45.
Schnellenberger, Georg (akad.), Grombühlstr. 20.
Schuler, Johann Baptist (akad.), Neubergstr. 31.
Schwarz, Jos. (akad.), Pleicherthorstr. 3.

Billardfabrik.

Schömig, Josef, Steinheilstr. 2.

Blitzableiterverfertiger.

Heeg, Jos., Inh.: Phil. Heeg, Schießhausstr. 13. Einfahrt: Huttenstr. 230.
Ketter, Joh., Elephanteng. 6.
Schneller, Gebrüder (Gallus und Valtin), Gerberstr. 12.
Schneller, Kaspar, Dorn's Nachf., Semmelstr. 48. 237. (S. Inserat.)

Blumenhändler.

(Händler mit natürl. Blumen.)
(Siehe auch Gärtner.)
Brehm, Gg., Kärnergasse 2.
Hoffmann, Joh. (Tabatteldil), Rennwegerglacisstr. 10. Lad.: Kaiserstr. 4. 935.
Horn, Ludwig, Brücknerstr. 1.
Lanz, Werner, Brücknerstr. 2½.
Moser, Melch., Hoflieferant, Virchowstr. 22, Laden: Bazar am Paradeplatz. 258.
Nagengast, Ernst, Heidingsfelderstr. 48. Laden: Kürschnerhof 17. 428.
Pfaff, Daniel, Rennwegerglacisstraße 17, Laden: Theaterstr. 17. 181.
Scholl, Wilh., Passage Spiegelstraße—Eichhornstraße.
Seifert, Auguste (Inhab.: Fr. Werthmann, natürl. u. künstl. Blumen), Läden: Domstr. 19 (Schusterg.).

Blumenmacherinnen und Händler.

(Künstliche Blumen.)
Hucke, Karl, Alte Kaserng. 4.
Römer, Bertha, Inhab.: Otto Gries, Prok.: Bertha Gries, Paradeplatz 4.
Schrenk, Euphrosine, Mainbrücke 4.
Stephan, Margaretha, Büttnerstraße 58.

Branntweinbrennereien.

Hanauer, M., & Sohn, Inh.: Maier Hanauer und Herm. Reiß, Karthause 9¼. 303.
Knab, K. J., k. Hoflieferant, Inhaber: Josef u. Karl Knab, Kaiserstr. 27. Detailverkauf: Maulhardg. 11. 21.
Vornberger, Anton, Prokura: Andreas Biener, Semmelstraße 36. 876.

Brauerei- u. Kellerei-Utensilienhandlungen.

Gräter, Wilhelm, Sterng. 16. 980.
Goldschmidt, J., Ottostr. 6.
Hug, Viktor, vorm. Gebrüder Stiefenhofer, Kaiserstraße 4. 1084.
Komp, M. Josef, Reisgrubengasse 6.
Müller, Erhard (Maschinen, Brauerei- u. Brennerei-Einrichtungen), Kapuzinerstr. 31. 959. (S. Inserat.)
Sinsel, Otto, Veitshöchheimerstraße 8.
Stauß, F. (Inh.: J. Stauß), Wallg. 12. 899.
Wildt, Hch., Nachf., Inh. M. Uehlein, Alleestraße 10.

Brunnenbohrer.

Schardt, J. N., Sophienstr. 17.

Brunnenmacher.

Kurz, Franz Josef, Gerberstr. 5 u. Jägerstr. 18. 64.
Metzner, Joh. Nikolaus, Inh.: Ernst Schütte, Semmelstr. 42. 81.
Ostler, Jos., Wallg. 6. 1016.
Wall, Josef, Hörleingasse 3. 186.

Buchbinder und Etuisarbeiter.

Adloff, Leop., Sanderstr. 3.
Amberg, Phil., Domerschulstr. 7.
Bauer, Franz, Hofstr. 11.
Baumgärtner, Franz, Innerer Graben 24.
Egstein, F. A., Kürschnerhof 1.
Gresser, Albert, Plattnerstr. 11.
Großmann, Aug., Bibrastr. 1.
Haßmüller, Franz Ant., Marktplatz 22.
Hecker, Heinr., Katharineng. 6.
Hösch, Alfred, Hofpromenade.
Homann, Kaspar, Innerer Graben 38.
Hornung, Mart., Heinestr. 13.
Hub, Franz, Textorstr. 14.
Kallmann, A., Wagnerstr. 22 (Ecke Steinheilstr.).
Knell, Heinr., Domstr. 68½.
Müller, Georg, Domstr. 66.
Müller, Karl Ludwig, Stephanstraße 23.
Roth, August, Spiegelstr. 3.
Scamoni, N., Inhaberin: Emma Scamoni, Sterng. 4.
Scheiner, Franz, lithogr. Kunstanstalt, Hoflief., Inh.: Franz und Ernst Scheiner. Prok.: Hermann Scheiner, Kaiserstraße 13. Werkstätte: Reisgrubeng. 8. 15.
Scheiner, Paul, Buchdruckerei und Buchbinderei, Dominikanerg. 6. 530.
Schlund, Wolfg., Inh. Adam Ruttor, Wohlfahrtg. 8.
Schmitt, Peter Alex., Juliuspromenade 33. Filiale: Brücknerstr. 4.
Schmitt, Georg J., Juliuspromenade 49.
Stumpf, Franz, Franziskanergasse 10.
Treppner, Val., Schusterg. 5.
Tröscher, Albert, Münzstr. 4.
Vervier, G. J., Spiegelstr. 17.
Vierheilig, Franz Xaver, Univ.-Buchbinder, Bergmeisterg. 1. Laden: Peterstr.
Vierheilig, Gg., Rotscheibeng. 2 (Ecke Bibrastr.).
Vogelsang, Josef, Holzthorg. 6.
Volk, Sebastian, am Dom.

Buchdruckereien.

Becker's, C. J., Univ.-Buchdruckerei, Bes.: Friedr. Becker, Neubaustr. 20.

Bögler, Ant., Frankfurterstr. 27. 607.

Bonitas-Bauer'sche Hof-Buchdruckerei, Besitzer: Bauer, Alfr., Dr. jur., Frau Dr. Ther. Eyssel, u. Frau Rechtsanw. Dr. Jenny Pohl, Domerschulstraße 15. 930.

Borst, Alexander, Theaterstr. 5. 707.

Drescher & Reichart, Inh. Franz Drescher u. Gregor Reichart, Buchdruckerei. Dritte Felsengasse 7.

Fränkische Gesellschaftsdruckerei Würzburg, G. m. b. H., Marienpl. 4 (hinter d. Marienkapelle). 513.

Grunwald, J. B., Nachf. (Nik. Philippi), Haugerpfarrg. 1. 1186.

Huhn, Karl, Plattnerstraße 15 u. Domerschulstr. 5. 416.

Memminger's Buchdruckerei u. Verlagsgeschäft, Inh.: Ant., Thomas und Dr. August Memminger, Domerpfarrg. 2. 506.

Neumann, G. M., & Wagner, Inh.: Gg. Wagner, Haugerglacisstraße 8, Laden: Domstraße 34. 573.

Richter's, J. M., graph. Kunstanstalt, Inh.: Karl, August und Otto Richter, Prokura: Adolf Mey, Franziskanerg. 5½. 117.

Scamoni, N., Inh.: Emma Scamoni (Accidenzdruckerei), Sterng. 4.

Scheiner, Franz, Buch- u. Kunstdruckerei, Hoflieferant, Inh.: Franz und Ernst Scheiner, Prok.: Hermann Scheiner, Kaiserstr. 13. Buchdruckerei: Reisgrubengasse 8. 15.

Scheiner, Paul (Werk- u. Accidenzdruck, Formularienverl.), Dominikanerg. 6. 530.

Seelmeyr, Josef, Inn. Grab. 2.

Seubert, Nikol., Semmelstr. 58.

Stahel'sche Hof-Buchdruckerei, (Inh.: Osk. Stahel, Ebrachergasse 2), Domerschulstr. 4. 585. (S. Inserat.)

Staudenraus, Franz (vorm. Fleischmann), Bachg. 5.

Stürtz, H., kgl. Univers.-Druckerei und Verlag, Inh.: Komm.-Rath Heinr. Stürtz, Prokura: Michael Kaufmann, Friedhofstraße 1. 31. (S. Ins.)

Verlags-Druckerei Würzburg, G. m. b. H., vormals Köhl & Hecker, Bibrastraße 5. 218.

Wucherer, Wilhelm, Inhaber: Heinrich Wucherer (Accidenzdruckerei), Semmelstr. 41. 909.

Buchhandlungen.

(Verlags-, Sortiments- u. Antiquariatsbuchhandlungen.)

Ballhorn & Cramer Nchf., Inh.: Rich. Lorentz, Verlagsbuchhandlung, Schönthalstr. 2. 939. (S. Inserat.)

Bauch, Valentin, Prokura: Fr. W. Schrimpf, Eichhornstraße 3.

Bauer, E., Verlagsbuchhandlg., Domstr. 68.

Bonitas-Bauer'sche k. Hof-Verlagsbuchhandlung. Besitzer: Dr. jur. Alfred Bauer, Frau Dr. Ther. Eyssel u. Frau Rechtsanwalt Dr. Jenny Pohl, Domerschulstr. 15. 930.

Bucher, Franz Xaver, Verlagsbuchhandlung, Domerschulstr. 13.

Eßmann, W. F. (Buch- und Musikalienverl.), Domerschulstraße ½. 603.

Fränkische Gesellschaftsdruckerei Würzburg G. m. b. H. Marienplatz 4 (hinter d. Marienkapelle). 513.

Frank's Buch- u. Antiquariatshandl., Inh.: Siegfried Frank u. Ludwig Lazarus, Theaterstraße 17. 1003.

Freudenberger, Felix, Augustinerstr. 4.

Gnad, H., Inh.: Joh. Karl Gnad, medizin. Buchhdlg. u. wissenschaftl. Antiquariat, Theaterstr. 4. 962.

Gnad & Cie., Buchhdlg. u. Antiquariat, Spezialbuchhandlg. für Rechts- u. Staatswissenschaften. Inh. Karl Amslinger, Eichhornstraße 2., Ecke des Marktes. 321.

Göbel & Scherer, Verlags- u. Sortimentsbuchhdlg., Inh.: Andreas Göbel und Franz Scherer, Kürschnerhof 4. 1037.

Goldstein'sche, H., Buch- und Antiquariatshandlung; Inhaber: Julius und Wilhelm Goldstein, Ecke der Theater- und Ludwigstr.

Herzer's, A., Buch- u. Kunsthandlung, Inh.: August Herzer, Peterstr. 1.

Kellner's, J., Buch- u. Kunsthandlg., Bes.: Otto Tschaschel, Domstr. 68. 841.

Kreßner, Lorenz, (früher Julien'sche) Buchhandlung, Theaterstraße 10. 1142.

Memminger's Buchdruckerei u. Verlagsanstalt. Inhab.: Ant., Thomas und Dr. August Memminger, Domerpfarrg. 2. 506.

Richter, J. M., Verlagshandlung, Inhaber: Karl, Aug. und Otto Richter. Prokura: Otto Nicolay, und Ludwig Zöller, Franziskanerg. 5½. 117.

Schlenker, Isaak, hebr. Buchhandlung, Ketteng. 14.

Scheiner, Franz, lithogr. Kunstanstalt, Verlagshandlung, Hoflief., Inh.: Franz u. Ernst Scheiner, Prok.: Herm. Scheiner, Kaiserstr. 13. 15.

Schöningh, Ferdinand, Verlags- u. Sortimentsbuchhandlung, Geschäftsführer: Heinr. Alb. Lazarus, Domerschulstr. 13.

Stahel'sche Hof- und Univ.-Buch- und Kunsthandlung Besitzer: August Stahel, Prokura: W. Probst, Sterng. 16 (Plattnerstraße). 108. (S. Inserat.)

Stahel'sche Verlags-Anstalt, k. Hof- und Universitätsverlag. Bes.: Oskar Stahel, Ebrachergasse 2. 585. (S. Ins.)

Staudinger'sche Sortimentsbuchhandlung. Inh.: Franz Jos. Müller, Inn. Graben 61, Ecke Juliuspromenade und Dominikanerplatz. 730.

Staudinger'sche, J., Verlags- u. Antiquariatsbuchhandlung mit Leihbibliothek, Inhaber: Julius Staudinger, Innerer Graben 61 (Eingang Dominikanerplatz).

Stuber's, A., Sortiments-, Buch-, Kunst-, Landkarten- und Antiquar.-Handlung, Besitzer: Rich. Lorentz, Schönthalstr. 2. 939. (S. Inserat.)

Stuber's, A., Verlagsbuchhandlung, Besitzer: Curt Kabitzsch, Schönthalstr. 6.

Stürtz, H., k. Universitäts-Druckerei und Verlag, Inh.: Komm.-Rath Heinrich Stürtz, Prokura: Michael Kaufmann, Friedhofstraße 1. 31.

Verlagsdruckerei Würzburg, G. m. b. H., vorm. Köhl und Hecker, Bibrastr. 5. 218.

Weber, Ludw., Buchhandlung und Postkartenverlag, Neubaustraße 36.

Wehnert, Stefan (Prometheusverlag), Leistenstr. 14.

Weißbart, Isaak, für hebräische Litteratur, Glockeng. 9.

Büchsenmacher und Waffenhändler.

Ansorg, Josef, Johanniterg. 16.

Göb, Florian, Kaserng. 6.

Heindl, Karl, Reibeltg. 1½.

Schreiber, Konrad, Domstr. 54.

Büglerinnen.

Ammon, Elise, Schönleinstr. 7.

Bauer, Lisette, Stephanstr. 3.

Burger, Marg., Pfaueng. 4.

Busch, Anna, Hörleing. 6.

Clausen, Julie, Zellerstr. 21.
Ditter, Elis., Vincentiumstr. 34 P.
Dittmann, Barb., Wolframstr. 5.
Faust, Elise, Fabrikstr. 42.
Friedrich, Kath., Peterpfarrg. 8 II.
Fries, Agnes, Franziskanerg. 14.
Geißler, Johann, Textorstr. 10.
Haffenrichter, Babette, Wohlfahrtg. 8.
Henninger, Gretchen, Innerer Graben 36.
Hermann, Crescentia, Dominikanerg. 6.
Hinterberger, Katharina, Münzstraße 10.
Höfer, Marie, Reibeltg. 5.
Hofmann, Anna, Hörleing. 1.
Horn, Betty, Ursulinerg. 13.
Imhof, Margaretha, Eichhornstraße 20.
Karl, Auguste, Rotscheibeng. 8.
Klüpfel, Pauline, Bergmeistergasse 7.
Knäblein, Babetta, Semmelstraße 26.
König, Fanny, Zwinger 13.
Korb, Gretchen, Ingolstadter Hof 12.
Kropff, Kathar., Eichhornstr. 26.
Künzinger, Anna, Nachf. Eva Naser (Plisseepresserei), Domstraße 11.
Lamb, Amalie und Elise, Friedenstraße 36.
Lehrmann, Susanna, Kleine Katzeng. 5.
Mark, Anna, Wöllerg. 4.
Münzel, Babetta, Ebracherg. 4.
Nagel, Katharina, Semmelstr. 63.
Nieser, Gretchen, Kärnerg. 22.
Redelberger, Margaretha, Mergentheimerstr. 1.
Reuß, Marie, Büttnerstr. 39.
Rosicke, Anna, Elephanteng. 6.
Rupprecht, Anna, Elsterg. 2.
Schäfer, Rosa, Sieboldstr. 13.
Schill, Kath. (Plisseepresserei), Schusterg. 14.
Schmitt, Apollonia, Reisgrubengasse 1.
Schmitt, Babette, Petristr. 17½.
Schwab, Marie, Franz-Ludwigstraße 18.
Senger, Elise u. Marie, Stephanstraße 11.
Teubel, Katharina, Büttnerstraße 40 u. 42.
Weingärtner, Anna, Fabrikstr. 40.
Ziegler, Käthchen (Vorhang-Appretur-Anstalt), Sterng. 16.

Bürstenbinder und -Händler.

Beck, F., Inh. Rosalie Beck, Neubaustraße 26. 868.
Bermann, David (Bürsten- und Borstensurrogate), Friedenstraße 17.
Dekant, Joh., Inh. Marie Dekant, Petristr. 3.
Dörflein, Georg, Inn. Graben 35 (Juliuspromenade) und Schusterg. 9.
Gundermann, Anton, Landwehrstr. 1.
Gundermann, Georg, Landwehrstr. 17. Laden: Domstr. 9. (Langgasse).
Mayer, Kaspar, Büttnerstr. 66 und Marktplatz 18.
Moll, Kunig., Firma: Adam Moll, Bohnesmühlg. 3, Laden a. d. Marienkapelle.
Müller, Kaspar, Kärnerg. 8, Laden: Marktplatz 4 (Langgasse).
Rebholz, Nikol., Fabrikstr. 40.
Rügamer, Georg, Schusterg. 6.
Tischbein, Georg, Semmelstr. 40, Laden: Semmelstr. 51.

Büttner und Küfer.

Beckert, Johann, Semmelstr. 52.
Burger, August, Weiß- und Rothbüttner, Domstr. 44 u. Markt 3.
Dietz, Walburga, Franziskanergasse 10 u. Augustinerstr. 13.
Dürr, Adam, Mergentheimerstraße 5.
Eberhard, Franz, Pleicherpfarrgasse 8.
Ehrbar, Lor., Roth- und Weißbüttnerei, Karmelitenstr. 53.
Endres, Fr., Wohlfahrtg. 7.
Enk, Christof, Semmelstr. 45.
Falk, Georg, Frühlingstr. 12.
Freitag, Mart., 3. Felseng. 5.
Fuchs, Joh., Augustinerstr. 19.
Geist, Kaspar, Gertraudg. 8.
Gerhard, Georg, Juliuspromenade 17½.
Geus, Martin, Ursulinerg. 14.
Grimm, Philipp, Handg. 11.
Grünewald, Kilian, Haugerpfarrg. 5.
Gütling, Andr., Steinheilstr. 19.
Halbleib, Christof, Oberthürstr. 7.
Halbleib, Josef, Frühlingstr. 17.
Henke, Daniel, Alleestr. 12.
Hetz, Stefan, Dreikronenstr. 1.
Hofmann, Michael, Frankfurterstr. 22.
Hölzlein, Ernst, Handg. 15.
Jäger, Georg, Wöllerg. 9.
Keinholz, Mich., Roseng. 13.
Knoll, Ludw., Pleicherschulg. 6.
König, Jos., Wölffelstr. 4.
König, Phil., Weißküfer, Domstraße 9.
Krämer, Herm., Weiß- u. Rothbüttnerei, Marktg. 1.
Kreier, Joh., Petristraße 16.
Kreier, Margar., Semmelstr. 43.
Lang, Heinrich, Peterpfarrg. 7.
Ludwig, Nik., Grombühlstr. 14.
Lutz, Adam, Baderg. 3.
Mohr, Georg Anton, Sophienstraße 8.
Molter, Josef, Lehrerstr. 2.
Neubert, Lorenz, Büttnerstr. 1.
Oehrlein, Johann, Kantstr. 17.
Pfeuffer, Johann, Korng. 22.
Raithel, Georg, Erthalstr. 14.
Ranger, Wilhelm, Roth- und Weißbüttnerei, Bronnbachergasse 8.
Rieß, Mich., Domstr. 1.
Röhm, Josef, Franz-Ludwigstraße 27.
Roos, Marg., Gerberstr. 13.
Rottenhöfer, Josef, Pleicherpfarrgasse 5.
Samweber, Jos., Kroateng. 11.
Sauer, Adam, Hofbüttner, Kroateng. 4.
Scheuermann, Joh., Pleicherglacisstr. 10.
Schramm, Fridolin, Schießhausstr. 19.
Seuffert, Georg, Weiß- und Rothbüttnerei, Augustinerstraße 11.
Seywald, Albert, Roseng. 19.
Seywald, Hermann, Reuerergasse 16.
Spiegel, Babette, Neubaustr. 42.
Steinmann, Joh., Reibeltg. 4.
Streng, Andreas, Ritterg. 12.
Stümmer, Karl, Sophienstr. 5.
Vollert, Georg, Pommerg. 3.
Wadenklee, Frdr., Karthause 1½.
Weigand, Michael, Wohlfahrtgasse 4.
Zänglein, Joh., Landwehrstr. 9.

Bureaux, technische.

Betz, Andr., Weißenburgerstr. 15.
Dehner, Kasp., Civilingenieur, Franziskanerg. 14.
Deppisch, Martin, Civil-Ingen. für Elektrotechnik, Spezialgeschäft für Projektion und Ausführung elektr. Anlagen aller Art, Elephanteng. 12. 832.
Eisen & Wichmann, Bibrastr. 3. 1195. (S. Inserat.)
Hofmann, Rudolf, Architekt, Vertreter des „System Kleine", Marktpl. 11 (Wolpert's Neubau). 294. (S. Ins.)
Leipold, Ant., Architekt, Walthersstraße 6. 564.
Mayer, Chr., Architekt, Schönbornstr. 5. 447. (S. Ins.)
Modl, Ignaz, Architekt, Weingartenstr. 7.
Ostberg, Franz, Architekt, Sonnenstr. 15. 209.
Pfannes, Andr., Archit., Mergentheimerstr. 8. 315.
Reis, J. W., Architekt, Sandering 16.
Seuffert, Josef, Inh.: Johann Ad. Schleicher, Bahnhofstr. 8.
Soltans, Rich., Juliusprom. 17½.
Sturm, E., Spezialgeschäft für Centralheizungs- u. Ventilationsanlagen, Pleicherring 3 Rückgebäude. 566.
Weinschenk, Karl, Architekt, Oberthürstr. 2.

Butterhandlungen.

(Siehe Käse- u. Butterhändler).

Cafétiers.

Alhambra, Café-Restaurant. Geschäftsführer: Beier, Max, Franziskanerpl. 5½. 117.
Bachmann, Martin (Konditorei), Hofstr. 11. 330.
Bär, Adolf (Bahnhofrestauration), Bahnhofplatz.
Baumann, Fritz (z. goldenen Kronenbäck), Zellerstr. 5.
Biebrich, Edmund, Café Monopol, Wagnerplatz 3.
Buck, Anna (Hotel National), Kaiserstr. 33. 4.
Büdel, Fritz, „Zum deutschen Kaiser", Café-Restaurant, Kaiserstr. 20. 266.
Bullinger, Mich. (Café Habsburg), Wilhelmstr. 5.
Café Bismarck, Franziskanerg. 1.
Café Central, Inhab.: Georg Wadenklee, Karmelitenstr. 2 u. Domstr. 1.
Dauch, Konrad (m. Konditorei), Dominikanerplatz 6.
Etter, Otto, Nachf., Inhaber: Rudolf Vogel (Konditorei), Semmelstr. 50. 1113.
Fischer, G. (Wittelsbacherhof), Marktplatz 1. 498.
„Göbelslehen", Bes.: Dampfmolkerei Würzburg, G. m. b. H., Pächter: A. Pachmayr, Riemenschneiderstr. 4. 555b.
Göpfert, Franz (m. Konditorei), Sternplatz 1. (S. Inserat.)
Gütter, Wilh., Inn. Graben 5, Juliuspromenade.
Halbmayer, August (Konditorei und Café), Kaiserstr. 31.
Hammer, J., Café-Restaurant, „Zum Schönbrunn", Theaterstraße 7.
Hirschen, Gast- und Cafehaus, Inhab.: Josef Schiele, Domstraße 8. 118.
Hofmann, Simon, Domstraße 6.
Hutten'scher Garten, Besitzer: Karl Wolz, Randersackererstraße 2. 170.
Karl, Café, Pächter: Fr. X. Schmid, Sanderglacisstr. 35.
Kieß, Ernst (I. Wiener Bäckerei), Kaiserstr 6. 538.
Kleinschnitz, Andreas (Café Dominikaner), Innerer Graben 42, Dominikanerplatz.
Klug, Gosbert, Marktplatz 11.
Königer, Alois, Inn. Graben 1 (Juliusprom.).
Landauer, Aug., Hotel „Fränk. Hof", Eichhornstraße 21. 20.
Layer, Heinrich (Café-Restaurant Schott), Spiegelstr. 10.
Lechner, Marie, „Café Julia", Inn. Graben 25 u. Juliuspromenade.
Linder, Theodor, Domstr. 16.
Naumann, Georg (Bitterauf's Nachf.), Konditor, Peterstraße 6. 442.
„Odeon", Inh.: Hans Hammerbacher, Augustinerstr. 18. 544.
Pfeuffer, Martin, Mergentheimerstr. 12.
Platz'scher Garten, Inhaber: Franz Kneuer, Sanderglacisstraße 2. 329.
Schmitt, Georg, Konditorei u. Café, Herzogenstr. 2.
Sixt, Anton, (Hotel Viktoria), Kaiserstr. 26. 307.
„Smolensk" (Geschäftsführer: Böhm, B.), Rennwegerglacisstraße 1.
Stock, A. (V. Adler's Nachf.), Schmalzmarkt 10.
Troll, Hans (Theater-Café), Theaterstr. 18. 204.
„Wiener Café", Inh.: Gaube, Hugo, Martinstr. 4. 612.
„Wittelsbach", Café (Inhaber: Theod. Haßloch), Ecke der Juliuspromenade und Kaiserstr. 686.
Wörtmann, Josef (Konditorei), Sophienstr. 1.
Zeißner, Gg. (Konditorei), Theaterstr. 9. 632.
Zeuch, Peter, „Café Metropol", Augustinerstr. 22. 1058.

Cartonnagenfabrik.

Großmann, August, Bibrastr. 1.

Cementfabrik.

Portland-Cement-Fabrik Karlstadt a. M., vorm. Ludwig Roth, Aktiengesellschaft in Karlstadt a. M. Direktoren: Steinbrück, Paul und Kahle, Max. Bureau: Pleicherring 2. 537.

Cementhandlungen.

Harth, Peter, Blöhlein 1. 574.
Hofmann, Ferd. (Vertreter der Portlandcementfabr. A. Stein & Cie. in Wetzlar), Johanniterg. 3. 908.
Lippmann, Heinrich (Vertr. d. Mannheimer Portlandcementfabr.), Marktpl. 10. 1137.
Martin & Magnus, Inhaber: Heinr. Magnus und Karl Martin, Franz-Ludwigstr. 10. 434.
Oechsner, Val., Krahnenkai 2. 495.
Wadenklee & Sohn, Inhaber: Bernh. Wadenklee, Wallg. 12. 100.

Cementwaarenfabrikanten.

Belser, Karl, Veitshöchheimerstr. nächst d. Haltestelle Zell a. M. 931.
Gebr. di Lena, Leistenstr. 11.
Gebr. de Marco, Leistenstr. 4.
Martenstein & Josseaux, Prok.: Jöst, Christian, Mergentheimerstr. 7. 463.
Oechsner, Valentin, Krahnenkai 2. 495.
Spachmann, Andreas, Bronnbacherg. 8.
Wadenklee & Sohn, Inhaber: Bernh. Wadenklee (Cementrohre), Wallg. 12. 100.
Will, Friedr., Frühlingstr. 13.

Chemikalienfabriken u. Handlungen.

Bauer, Franz (chem.-kosmet. Anstalt), Huttenstr. 13.
Bitterauf, A. (Braun, Josef, Nachf.), chemische u. technische Artikel, Eichhornstraße 10. 462.
Blatt, M., Inh.: Moritz, Prok.: Doris Blatt, Heinestraße 9. 865.
Brauer & Cie., Fabrik chem.-techn. Produkte, Inh.: Alfr. Riesenfeld, Theresienstraße 4. 694.
Danner & Engert (Medizinal-Drogerie), Inhaber: Paul Danner u. Karl Engert, Kaiserstraße 11. 433.
Ebert & Jacobi, Inh.: Emil Ebert u. Phil. Jacobi, Oeggstraße 1. 62.
Geiger, Georg, vormals Karl Koch (en gros et en détail), Marienplatz 1. 336. (S. Inserat.)
Hermanns, Franz, Apotheker (Bavaria-Drogerie), Sanderstraße 35. 613.
Jordan, Hch., & Co., Inhaber: Heinrich Jordan (Fabrik chem.-techn. Produkte), Fabrikstr. 39.
Korn, Gebr., Deutsche Oel- u. Fettwaarenindustrie (techn. Fette u. Oele), Gutenbergstr. 6. 905. (S. Inserat.)
Lahr, Eugen, Apotheker pharmaz. Präparate, Brauselimonadebonbons, Dalma- u. Insektenvertilgungsmittel), Keesburgstr. 5. 712.
Morelli, St., Inhaber: Ferd. und Franz Morelli, Prok.: Br. Rockstroh u. Jul. Schäff. Semmelstr. 16. 79.
Pankrath, Kurt, Neubaustr. 32. 655. (S. Inserat.)
Rebs, Longin, Apotheker (chem.-pharmaz. u. kosmet. Präparate) Dominikanerg. 16, Ecke des Eichhornpl. (Adlerapotheke). 166.
Rennert, Hans (chemisch-techn. Präparate), Maingäßchen 6½.
Schultheis, Wilh. (chem.-techn. Produkte en gros), Leistenstr. 6.
Unger, Dr. Hugo, Darstellung chemisch-pharm. Präparate,

Semmelstr. 31. 19. (S. Inserat.)
Walzer, D., Prok.: Franz Broenner, Marcusstr. 9.
Weigand, Ant., Augustinerstr. 16. 949.

Chemische Wäschereien.

Arnold, Ludwig, Augustinerstr. 8 u. Eichhornstr. 604.
Beislein, Georg, Inhaber: Johann Baptist Beislein, Büttnerstr. 8. 509.
Dornberger, K., Inh.: Wilhelmine Dornberger, Tertorstr. 14, Laden: Marktplatz 28.
Holzschuher, Hrch., Martinstr. 17.
Hüttner, Adam, Steinheilstr. 20. Laden: Semmelstr. 30.
Mahler, J. B., Dampffärberei, Burkarderstr. 34, Lad.: Marienpl. 1. (Marktpl.) 163.
Pritzl, Alois, Steinheilstr. 25. Laden: Semmelstr. 46.
Röthlein, Jos., Neubaustr. 16.
Schmitt, Babette, Marktplatz 3.
Specht, Karl, Pleicherpfarrg. 6.
Tasch, Christian, Büttnerstr. 14, Laden: Schustg. 5.
Voll, Leonh., Büttnerstr. 24, Laden: Langgasse 4.
Weiß, Hermann, Unt. Bockg. 1.
Zemmerich, Friedrich, Büttnerstraße 19.

Chirurgen.

Bauer, Andr., Weingartenstr. 34.
Dehm, Andreas, Polizeichirurg, Mainbrücke 5.
Dodel, Paul, Inn. Graben 8.
Dörfler, Hans, Gneisenaustr. 12.
Ehrl, Josef, Grombühlstr. 15.
Ermel, Phil., Neumannstr. 9.
Glock, Georg, Zellerstr. 25.
Greis, Andreas, Stadtchirurg, Domstr. 2.
Hartmann, Gust., Hühneraugenoperateur, Sprechst.: Vorm. 10—6 U. abends, Münzstr. 16.
Hofmann, Hans, Gerberstr. 17.
Keller, L. Ph., Bronnbacherg. 24.
Klotz, August, Pleicherthorstr. 14.
Kneitz, Franz, Kürschnerhof 29.
Kohlmüller, Max, Semmelstraße 26.
Kolb, Christof, Steinheilstr. 22.
Messerer, August, Augustinerstraße 22½.
Nagel, Karl, Neubaustr. 16.
Reisweber, August, Innerer Graben 17.
Spiesberger, Franz, Sanderstraße 39.
Trautner, Joh., Semmelstr. 60.
Türk, Josef, Koellikerstraße. 3. 76.
Vogel, Leonh., Wittwe, Brückner-straße 2½.

Chokoladen- und Konditoreiwaarenfabrikanten.

Erste Würzburger Konserven- u. Chokoladenfabrik von W. F. Wucherer u. Cie. Inhaber: W. F. Wucherer, Karl Wucherer u. Herm. Wucherer, bayer. Hoflieser., Prokura: Joh. Rosenbusch), Sieboldstraße 14, Detailgeschäfte: Kaiserstr. 16 u. Sieboldstr. 14. 55.
Henco, Alexander, Früchte- u. Gemüse-Konserven-Fabrik, Inh.: Pauline Henco, Wtw., Prok.: Leonz Henco, Grombühlstr. 11. 27.
Stang, Eduard, Wittwe, Wöllergasse. 1 u. 3. Laden: Markt (Marienkapelle).

Cigarrenfabriken.

(Siehe Tabakfabriken.)

Cigarren- u. Tabakhändler.

(Siehe Kolonialwaaren-, Cigarren- und Tabakhändler.)

Civil-Ingenieure.

Dehner, Kaspar, Franziskanergasse 14.
Deppisch, Martin, Elephantengasse 12. 832.
Ostler, Josef, Inhaber: Friedr. Ostler, Wallg. 6. 1016.
Seuffert, Josef, Inh.: J. A. Schleicher, Bahnhofstr. 8.
Schlier, Hans, Juliusprom. 27.
Schöberl, Konrad, Rennweggerglacisstr. 11.
Soltans, Rich., Juliuspromenade 17½.
Sturm, E., Heizungs- u. Ventilationsanlagen, Pleicherring 3. 566.

Cognacbrennereien.

Hanauer, M., & Sohn, Inh.: Meier Hanauer u. Hermann Reiß, Karthause 9½. 303.
Knab, K. J., Inh.: Josef u. Karl Knab, Hoflieferanten, Kaiserstr. 27. 21.

Colonialwaarenhändler.

(Siehe Kolonialwaarenhändler.)

Colportagebuchhändler.

Baumiller, Johann, Augustinerstr. 17.
Bittermann, And., Eichhornstr. 8.
Dornauer, Gg., Kapuzinerstr. 25.
Wiedemann, Friedr., Semmelstraße 53.

Commissionäre und Commissionsbureaux.

Bausewein, Adam, Innerer Graben 41.
Berberich, Andr. (Immobilien), Frühlingstr. 9.
Berg, Adolf, Reiserstr. 4½.
Brack, Matth., Kantstraße 26. (S. Inserat.)
Brand, Joh., Moltkestr. 6.
Endres, Joh., Karmelitenstr. 21.
Endres, Mart., Bronnbacherg. 8.
Feser, Ludwig, Wagnerstr. 18.
Fried, Raphael (Immobilien), Gertraudg. 7. 964. (S. Inserat.)
Hausmann, H., & Co., Würzburger Transportgesellschaft, Heinestr. 9. 786.
Hecht, Wolfg., Augustinerstr. 15.
Herbert, Seb. (Immobilien), Blumenstr. 9.
Hufnagel, J. Val., Alleestr. 18.
Kallert, Johann, Gertraudg. 6. Sprechstunde: Morgens bis 8, Mittag 12—2 Uhr.
Koch, Franz, Kärnerg. 23.
Lauber, Samuel, Augustinerstraße 20.
Linz, Josef, Plattnerstr. 13.
Metz, Ferd., Br. Schloßg. 6.
Mölzer, Ignaz, Fabrikstr. 17.
Oechsner, Andr., Ingolstadterhof 10.
Pfister, Jos., Reisgrubeng. 5.
Rau, Marie, Domstr. 50.
Raubenheimer, Karl, Alleestr. 24.
Reiß, Fritz, Besitzerin: Frau Marie Reiß, Sophienstr. 17.
Reitz, Gottfr., Franziskanerg. 2.
Röll, Kilian, Mergentheimerstraße 36.
Roos, Mich., Ketteng. 16.
Schlenker, Sigm. (Immobilien-Sensal), Ottostr. 6.
Schneider, Ludwig, Brückner-straße 21.
Schwermer, August, Domerschulstraße 17.
Vollrath, J. Val., Klinikstr. 16. Sprechst. 1—3 Uhr.
Wagner, Andr., Moltkestr. 2.
Weber, Joh., Landwehrstr. 11.
Wiehl, Anton, Sanderstr. 27.
Winkler, Max, Brücknerstr. 5.

Concertagenturen.

Banger, Richard, Nachf., Inh.: Oskar Otten, Musikalienhandlung, Bazar am Paradeplatz. (S. Inserat.)
Barth's Nachflg., Musikalienhandlung. Inh.: Paul Grünberg, Eichhornstr. 1 (Schönbornstraße).
Eßmann, W., Musikalienhandl., Domerschulstr. ½. 603.

Conditoreien.

Adler, Otto, Grombühlstr. 15.
Bachmann, Martin, Hofstr. 11. 330.
Berney, Moses, Ursulinerg. 14.
Bernhard, Karl, Johanniterplatz 7.
Bullinger, Anton, Domstr. 21.
Dauch, Konrad, mit Café, Dominikanerplatz 6.
Dietmann, Rud., vorm. Ernst Mümpfer, Plattnerstr. 14. 410.

Eberhard, Hrch., Auguſtinerſtr. 4.
Göpfert, Franz, mit Café und Frühſtückſtube, Sterng. 1. (S. Inſerat.)
Haberſtumpf, Fr. (auf Meſſen u. Märkten), Bachg. 12.
Halbmayer, Aug., Kaiſerſtr. 31.
Hammer, Anna, Textorſtr. 18.
Harter, Konrad, Gertraudg. 2.
Iſſer, Benedikt, Zellerſtr. 4.
Kieß, E., Kaiſerſtr. 6. 538.
Keſſelring, Konrad (Geſchäftsführer Adolf Tümmel), Juliuspromenade 29/31.
Königer, Alois, Inn. Graben 1 (Juliusprom.).
Koch, Bertha, Inhaberin: Marie Schumann (Chokoladenwaaren), Domerſchulſtr. 5.
Lindner, Eman., Sanderſtr. 13.
Lodroner, Adolf, Pleicherkirchg. 5.
Madlon, Franz, Wagnerpl. 5.
Marquart, Kath., Büttnerſtr. 52.
Mattern, Sofie, Pleicherkirchgaſſe 5.
Naumann, Georg, mit Café, Peterſtr. 6. 442.
Pfeuffer, Joſef Martin, Mergentheimerſtr. 12.
Preger, M., Dominikanerg. 16.
Schiffer, Andreas, Alleeſtr. 11.
Schmitt, Chriſtian (A. Plettner's Nachfolg.), Eichhornſtraße 3. 993.
Schmitt, Gg., Herzogenſtr. 2.
Stang, Heinrich, Hofſtr. 9.
Stock, Andr., Schmalzmarkt 10.
Tremel, Valentin, Semmelſtr. 22.
Vogel, Rudolf, Inh. d. Firma Otto Etter, Semmelſtr. 50. 1113.
Vornberger, Valentin, Saalg. 1.
Weickert, N., Semmelſtr. 7.
Wieſand, Karl, Domerſchulſtr. 4.
Wörtmann, Joſ., Sophienſtr. 1.
Zeißner, Georg, Theaterſtr. 9. 632.

Conſervenfabriken und Handlungen en gros & en detail.

Bauer, Julius, Herrnſtr. 10. 760.
Erſte Würzburger Conſerven- u. Chokoladenfabrik von W. F. Wucherer & Co., Inh.: Wilh. Friedr. Wucherer, Karl Wucherer u. Herm. Wucherer, bayer. Hoflieferanten. Prokura: Joh. Roſenbuſch, Sieboldſtr. 14. Detailverkauf: Kaiſerſtr. 16 u. Sieboldſtr. 14. 55.
Geer, J. G., Eichhornſtr. 24 (Spiegelplatz). 72.
Henco, Alex., Früchte und Gemüſe-Conſervenfabrik, Inh.: Pauline Henco, Wittwe, Prokura: Leonz Henco, Grombühlſtr. 11. 27.
Schäfer, Joh. Conr. (Inhaber: Richard Grimm), en gros & en detail, Blaſiusgaſſe 3. 224. (S. Inſerat.)
Schmidt, Julius, Delikateſſen- und Conſervengroßhandlung, Domerpfarrgaſſe 3. Filiale: Heidingsfelderſtr. 18. 9.
Simon, Wilhelm, Eichhornſtr. 5. 159.
Träger, Hans, Auguſtinerſtr. 9, Filialen: Semmelſtr. 34 und Sanderſtr. 13. 806.
Volkenſtein, Georg, Kaiſerſtr. 2. 958.

Corſettenfabrikanten und Händler.

Gerpott, Kunig., Petriniſtr. 25.
Gugel, Joſefine, früher Ida Hauch, Martinſtr. 11, (Laden: Eichhornſtraße).
Hügel, Anna, Ob. Johanniterg. 1.
Klug, Wendelin, Plattnerſtr. 17.
Schmitt, Geſchwiſter, Marie u. Magdalena, Marktpl. 3.
Seißer, M. Ph., Markt 6 u. 8. 60.
Völk, Georg, Marktplatz 34.
Wiens, Sofie, Domſtr. 68½.

Dach- und Schieferdecker.

Brenner, Gabriel, Korng. 10.
Glaſer, Joh. Erh., Brombachergaſſe 39.
Götzinger, Mich., Wöllerg. 5.
Heeg, Joſef, Inh.: Phil. Heeg, Schießhausſtr. 13, Einfahrt: Huttenſtr. 230.
Heeg, Stefan, Kantſtr. 36.
Ketter, Joh., Elephanteng. 6.
Müller, Wendelin, Hörleing. 4.
Oehrlein, Georg (Bernhard Loſter's Nachf.) Landwehrſtraße 15.
Schneller, Gebr. (Gallus und Valtin), Gerberſtr. 12.
Schneller, Kaſpar, Dorn's Nachfolg., Semmelſtr. 48. 237. (S. Inſerat.)
Ziegler, Georg, Im Hammel 2.

Damen- u. Kinderkonfektionsgeſchäfte.

Bauer, Emilie, Franz-Ludwigſtraße 7½.
Bernardini, Katharina, Domſtraße 26/30.
Blumenthal, Hermann, Damen-Mäntel, Auguſtinerſtr. 6.
Frank, Friederike, Juliuspromenade 29/31.
Frankfurter Damenmäntelfabrik, Inhaberin: Klara Kaufmann, Schönbornſtr. 1.
Freudenberger, N., Söhne, Inhaber: Semi Freudenberger, Domſtr. 9.
Freudenreich, Joſef, Inhaber: Aaron u. Moſes Freudenreich, Schmalzmarkt 6.
Guttmann, S., Schönbornſtr. 6. 1017.
Hallensleben, Emilie (Kinder), Traubeng. 19.
Höhn, Anna und Barbara, Krahnenkai 2.
Kleemann & Laudenbacher, Inh.: John und William Laudenbacher, Spezialität: Trauerkleider, Theaterſtr. 11. 812.
Korb & Schreiber, Inh.: Anton Korb, Schönbornſtraße 8. 137.
Langlotz, J. Andr., Inhaber: Joh. Andr. Langlotz, Markt 14 und Markt 13. 521.
Mögen, J., Sanderſtr. 29.
Oppenheimer, Joſ. Nachfolgerin, Thereſe Breunig, Spezialität: Damenmäntel, Herzogenſtr. 4 (Wilhelmſtr.).
Roeder, F. A., Beſitzer: Karl Roeder, Marktpl. 12. 158. (S. Inſerat.)
Rom & Wagner, Inh.: Anton Rom und Karl Reich, Hoflieferanten, Theaterſtr., Ecke der Eichhornſtr. 66. (S. Inſerat.)
Roſenthal, S., Kaufhaus, Beſ.: Luitp. Roſenthal, Kürſchnerhof 6. 121.
Rügemer, A., Beſitzer: Joſef Rügemer, Herrnſtr. 10.
Söller, Maximiliana, Kürſchnerhof 25.
Stern, Bernh. M., Theaterſtr. 12 (Eichhornſtr.). 850.
Wagner & Cie., Inh.: Andreas und Karl Wagner. Prok.: Andr. Dreſcher, Kürſchnerhof 1. 541.

Damenkonfektions-Lehranſtalten.

(Siehe „Arbeitslehrerinnen".)

Damenſchneider.

Brehm, Georg, Hofl., Juliuspromenade 27 (Ecke der Kaiſerſtraße). 1103.
Fiſcher, Rudolf, Domſtr. 23.
Schreck, Peter, Spiegelſtr. 5.
Wildt, Hubert, Bahnhofſtr. 15.
Wohlfart, Franz, Unt. Bockg. 5.

Damenſchneiderinnen.

(Siehe „Näherinnen" und „Kleidermacherinnen".)

Damenſpeiſeanſtalt.

Kern, Marie, Vorſteherin der Damenſpeiſeanſtalt d. Vereins Frauenheil, Domerſchulſtr. 6.

Dampfkaffeebrennereien.

Auffarth, E. Auguſt, Bohnesmühlg. 12.
Coßmann, A., Domſtr. 9.
Ehemann, Joh. Pet., Inh.: Karl Ehemann, Kommerzienrath, Auguſtinerſtraße ½. 122.

Erker, Pet. Jos., Inh.: Anton Rigel u. August Erker, Prok.: Frz. u. Max Rigel, Semmelstraße 33 u. 35. 92.
Hagen, Georg, Inh.: Isidor Adalbert Sedlmaier, Karmelitenstraße 26. 338.
Leinecker, Josef, (Heißluftkaffeerösterei), Franziskanerg. 3. 113.
Metzner, Ludwig, (Agentur), Ludwigstr. 10½ I. 839.
Münch, Hugo George, (Heißluftkaffeerösterei), Sanderstr. 31. 107.
Prößtler, Mich., Besitzer: Mich. Prößtler, Sanderglacisstr. 22 u. Plattnerstr. 17. 29.

Dampfmolkerei.

(S. Molkerei.)

Dampfsägen.

Eckert, Anton, Inh.: Philipp Eckert, Prok.: Josef Eckert, Ingenieur, Veitshöchheimerstraße 2. 147.
Eckert, F. M., Inh.: Franz Mich. Eckert, Schweinfurterstr. 2. 37.
Fleischmann, M., & Sohn, Inh.: Karl Fleischmann, Prokur.: Ignaz Fleischmann, Ludwigstraße 20. 943. (Dampfsägewerk in Ochsenfurt.)
Grieb, Martin, Brückнerstr. 19.
Henninger, Mich., K. Haßlauer's Nachf., Frühlingstraße 24. 140. (S. Inserat.)
Leipold, Mich., Inh.: Mich. u. Aquilin Leipold, Höchbergerstraße 5½. 103.
Lömpel, Georg, Kantstraße 13. 223.
Rockenmeyer, Georg, Prok.: Franz Rockenmeyer, Petrinistraße 27. 478.

Darmhändler.

Müsch, Frz., Gerberstr. 4.
Ohl, Georg, Pleicherthorstr. 20.
Schmidt, Mg., Bohnesmühlg. 1. 1146.
Schübel, Karl, Därme u. Fett en gros et en détail, Schwanenhof 5.
Seligmann, Hermann, Kärnergasse 39. 702.
Weindling, M., Därme und Saitlinge en gros, Darmsortieranstalt und Export von Kälbermagen, Karmelitenst. 19, Lagerhaus: Schweinfurterchaussee (am Grainberg). 271.

Dekateure.

(S. Tuchscheerer u. Färbereien.)

Dekorateure.

(Siehe Tapezierer.)

Dekorationsmaler.

(Siehe unter Tüncher, Maler und Lackirer.)

Delikatessenhandlungen.

Alzheimer, Karl, Inh.: Georg Klüg, Plattnerstraße 10. 1192.
Bauer, Gust., Rottendorferstr. 13.
Bauer, Julius, Herrnstr. 10. 760.
Brinke's, Gustav, Nachf. Inh.: W. P. Lutze, Domstraße 11. (S. Inserat.)
Dosch, J., Nachfolger, Inhab.: Wilh. Kraus, Semmelstr. 32. 551.
Dürr, Joh. Bapt., Handg. 17.
Faulhaber, Wend., Friedenstr. 15.
Fritz, Karl, Eichhornstr. 10. (Spiegelstr.)
Geer, J. Gg., Inh.: Johann Georg Geer, Eichhornstr. 24 (Spiegelplatz). 72.
Haus, Karl, Sanderstr. 10.
Hofmann, Marie, Augustinerstraße 11.
Kirschten, Andr., Inh.: Jos. Schuckert, Marktg. 9.
Kriegsheim, Fritz, Kaiserstr. 19. 1101.
Kurz, Martin, Peterstraße 3. 849.
Metzner, Peter, Sohn Nachf., Inh.: Wilh. Benz, Semmelstraße 3.
Nagengast, Johann, Grabeng. 2.
Pfriem, Sebastian, Pleicherthorstr. 14. 1061.
Sander, Johann, Zellerstr. 10.
Schäfer, Joh. Conr., Inh.: Rich. Grimm, Blasiusg. 3. 224. (S. Inserat.)
Schäflein, Valentin & Co., Inh.: O. Hofmann, Mainbrücke 13. 277.
Schmidt, Julius (mit Wein- u. Frühstücksstube), Domerpfarrg. 3. Filiale: Heidingsfelderstr. 18. 9.
Simon, Wilh., Eichhornstr. 5. 159.
Träger, Hans (Fische u. Räucherwaaren), Augustinerstr. 9 u. Semmelstr. 34, Sanderstr. 13. 806.
Viernickel, Gg., Semmelstr. 79½.
Volkenstein, Georg, Kaiserstr. 2. 958.
Weigand, J. F., Inh.: Auguste Bundschuh, Marktpl. 16.
Weitzdörfer, W., Dominikanergasse 16 (Eichhornplatz). 918. (Siehe Inserat.)
Zöpfel, Babette, Sanderstr. 10.

Devotionalienhandlungen.

(Siehe Paramenten- u. Devotionalienhandlungen.)

Dienstboten-Stellenvermittler.

(Siehe Stellenvermittler.)

Dienstmänner.

Antlitz, Mich., Inn. Grab. 26/28.
Bald, Johann, Kroateng. 12.
Baumann, Josef, Karmelitenstraße 37.
Baumeister, Michael Anton, Fabrikstr. 56.
Bayer, Georg, Textorstr. 20.
Bohn, Joh., Kärnerg. 24.
Breun, Andreas, Domstr. 62.
Bürger, Michael, Ursulinerg. 7.
Dees, Andreas, Katharineng. 9.
Düll, Johann, Textorstr. 3.
Englert, Mark., Burkarderstr. 16.
Erk, Anton, Neubaustr. 26.
Flettner, Mich., Schildhof 6.
Freudenberger, Ant., Ursulinergasse 14.
Friederich, Jak., Mönchbergstr. 7.
Gehrsitz, Andreas, Neubergstr. 39.
Gleser, Franz, Semmelstr. 9.
Göbel, Heinr., Pleicherkirchg. 1.
Häfner, Rudolf, Kapuzinerstr. 21.
Hartmann, Michael, Obere Johanniterg. 3.
Heil, Johann, Annastr. 1.
Herbert, Joh., Stockfischg. 5.
Hoffmann, Joh. Konr., Semmelstraße 60.
Hoffmann, Kaspar, Randersackererstr. 7.
Hofmann, Kaspar, Franz-Ludwigstr. 25.
Hofmann, Michael, Wöllerg. 22.
Keller, Johann, Domstr. 46.
Kern, Vincenz, Pleicherkirchg. 4.
Kettenring, Georg, Dominikanerg. 14.
Kilian, Georg, Barbarastr. 23.
Köhler, Peter, Textorstr. 17.
Krapf, Franz, Sieboldstr. 17.
Luff, Johann, Roseng. 4.
Mager, Seb., Bachgasse 7.
Mark, Franz, Maingäßchen 6½.
Mayer, Val., Pleicherpfarrg. 5.
Meckelein, Simon, Kroateng. 3.
Möhres, Josef, Wöllerg. 7.
Müller, Heinr., Peterplatz 5.
Neubauer, Valentin, Neubaustraße 36.
Neubert, Seb., Bronnbacherg. 3.
Oeffner, Seb., Kroateng. 12.
Redelberger, Mich., Martinstr. 9.
Reinhart, Sebast., Hörleing. 12.
Reising, Mich., Dettelbacherg. 1.
Riegel, Adam, Zinkhof 1.
Rohmüller, Joh., Augustinerstraße 11.
Rügamer, Joh., Sophienstr. 8.
Sauer, Josef, Reuererg. 18.
Schäfer, Simon, Marcusstr. 9 d.
Schaub, Andr., Bronnbachergasse 11.
Schmidt, Ignaz, Hahnenhof 2.
Schmitt, Josef, Kroateng. 3.
Schmitt, Josef, Pleicherpfarrgasse 16.
Schneider, Mich., Pfaueng. 6.
Schwarz, Gg., Bronnbacherg. 6.
Seibel, Friedr. Wilh., Marktg. 5.
Spitzig, Val., Vincentinumstr. 12.

Utz, Mich., Büttnerstr. 44/46.
Veth, Georg, Tertorstr. 3.
Vornberger, Philipp, Domstr. 62.
Weber, Wilh., Domstr. 60.
Weihrauch, Johann, Semmelstraße 21.
Weinrader, Adam, Rosenq. 4½.
Wilbald, Dominik, Wohlfahrtgasse 7.

Dochtfabrik.

Sohler, Bonifaz, Bohnesmühlgasse 12.

Dreher.

Baumann, Anton, Hahnenhof 3.
Böckle, Jakob, Steinheilstr. 4.
Diemer, Andreas, Grabeng. 6.
Dotter, Th. J., Schießhausstr. 15.
Drechsler, Albert, Pleicherthorstraße 12.
Einwag, Gg., Frühlingstr. 16.
Gabriel, Albert, Zwinger 7.
Glöggler, Bened. Inhab.: Paul Glöggler, Stephanstr. 9.
Illig, Robert, Reuererg. 1.
Kreisel, Friedr., Eichhornstr. 2.
Ostberg, Karl, Petinistr. 20.
Pank, Lorenz, Braunhof 4.
Pfleger, Herm., Gr. Katzeng. 7.
Rottenberger, Mich. (Schrein.), Vincentinumstr. 32.
Schlegel, Georg, Wagnerstr. 8.
Sollfrank, Mich., Tertorstr. 11.
Sündermann, M., Nachfolger, Inhaber: Herm. Schlossareck, Schönbornstr. 5.
Voll, F. A., Plattnerstr. 6.
Zapf, Theres., Schenkhof 3 und Schusterg. 9.

Dreschmaschinen-Besitzer und Verleiher.

Bohn, Fritz, Neubergstr. 8.
Feller, Martin, Petinistr. 23.

Drogengeschäfte.

Bitterauf, A., Eichhornstr. 10. 462.
Bumiller, M., Brücknerstr. 5.
Dauner & Engert (Medizinal-Drogerie), Inhaber: Paul Dauner und Karl Engert, Kaiserstr. 11. 433.
Ebert & Jacobi, Inh.: Emil Ebert und Phil. Jacobi, Oeggstr. 1. 62.
Geiger, Georg, vorm. Karl Koch (en gros et en détail), Marienplatz 1. 336. (S. Inserat.)
Graab & Maurer, Inh.: Otto Friederich und Adolf Wolz, Prok.: Heinr. Ströber (en gros), Semmelstraße 25 94.
Härtnagel, Georg, Wagnerstr. 8. 913.
Heilmann, Philipp, Nachfolger, Inh.: Martin Winter, Obere Johanniterg. 2, Ecke Sanderstraße. 468.
Hermanns, Franz, Apotheker (Bavaria-Drogerie), Sanderstraße 35. 613.
Ihlée, Heinrich, Gerbrunnerstraße 10.
Kießling & Roth, Inh.: W. Roth, (technische Drogen en gros), Bachg. 5.
Langsdorf, Hermann, Eichhornstr. 7. 371.
Mayer, Ernst, Spiegelstr. 13.
Metzner, Ludwig (Agentur) Ludwigstr. 10½ I. 839.
Morelli, St., Inh.: Ferd. und Franz Morelli, Prok.: Br. Rockstroh u. Jul. Schäff, Semmelstraße 16. 79.
Pankrath, Kurt, Neubaustr. 32. 655. (S. Inserat.)
Pfister, Friedr., Marktplatz 2. 596.
Unger, Dr. Hugo, Apotheker, Semmelstraße 31. 91. (S. Inserat, Vors. 6. Seite.)
Weigand, A., Augustinerstr. 16. 949.
Wilms, Max, Zellerstraße 15. 334.
Winter, Martin, Obere Johanniterg. 2. 468.
Zübert, J. B., Sanderstr. 7. 920.

Droschkenkutscher.

(Siehe Fiaker.)

Düten fabrikanten und Düten macher.

Flum & Lampert, Inh.: Wilh. und Franz Flum, Schweinfurterstr. 3½. 8.
Hergenröder, K., Domerschulstr. 5.
Wucherer, Wilh., Inh.: Heinr. Friedr. Wucherer, Semmelstraße 41. 909.

Eierhändler.

(Siehe Viktualienhändler.)

Eierteigwaaren-Fabrikation.

Heege & Steinbrückner, Inh.: Joh. Heege u. Gg. Steinbrückner, Augustinerstr. 3. 843.

Eisbahnen.

Eisbahn des Eislaufvereins (im nördlichen Festungsgraben, außerhalb des Zeller Thores).
Sohn'sche Eisbahn (Bes.: Anton Leipold, Architekt), Mergentheimerstraße 34 und 36.
Zier'sche Eisbahn, Schießhausstraße 33 u. Maing. 6½.

Eisenbahnbedarfsgeschäft.

Noell, Georg, & Comp., Aumühlstr. 12. 48.
Schweickert, Wilhelm, Steinheilstraße 26, Bureau: Steinheilstraße 24. 272.

Eisengießerei.

Bohn & Herber, Besitzer: Ambros Bohn, Prok.: Ed. Gompf, Grombühlstr. 45. 46.

Eisen- und Metallwaaren-, Haushaltungs- und Küchen-Einrichtungsgeschäfte.

Betz, Gustav (nur Stiften und Sprungfedern), Reibeltg. 6.
Biener, Karl, Wagnerstr. 20.
Deppisch, Joh. Baptist, Prok.: Ernst Deppisch, Marktpl. 38. 68.
Heim, Gebr. (Stabeisen en gros) Bes.: Max Heim, Prok.: Samuel Rosenfelder, Bahnhofstr. 11 11.
Köberlein, Heinrich (vorm. A. F. Lindner), Prok.: Auguste Köberlein, Marktpl. 11, Lagerhaus: Hahnenhof 1. 74.
Lehnig, Gustav, Stahlwaaren en gros, Johanniterg. 8.
Lenhardt, Vincenz (en gros), Semmelstr. 79½.
Metzler & Lippert, Inh.: Phil. Metzler u. Ludwig Lippert, Sanderstr. 9. 422.
Reinhard, Gebrüder (Stabeisen en gros), Inhaber: Karl u. Wilh. Reinhard, Peterstr. 5. 344.
Rerroth, L. (Neuheitenvertrieb), Brombacherg. 8.
Rieder, J. B., vorm. Valentin Hofmann, Inhaber: Johann Vitus Rieder, Domstraße 14. 923.
Rödelberger, Georg, Markt 3.
Schöppner, Bonifaz, Wagnerstraße 8.
Schum, J. E., Bes.: Johann Eugen Schum, Schmalzmarkt 12 316.
Siebert, Oskar (Stabeisen en gros), Heinestraße 2½.
Werner, Aug., Inh.: Marie Werner, Martinstr. 15 (Martinsbazar) 55. (S. Ins.)
Zollner & Rummel, Inh.: Max Josef Zollner und Hans Rummel, Semmelstraße 14. 93.

Eisenhändler für altes Eisen.

Beck, Cyriakus, Burkarderstr. 2.
Hahn, Lorenz, Büttnerstr. 72.
Kalla, Philipp, Maing. 3.
Kastanienbaum, Simon, Inn. Graben 20. 951.
Korn, Rosina, Traubeng. 15.
Meder, Johann, Barbarastr. 25.
Schultheis, Jos., Wagnerstr. 15.
Schwarz, Georg, Petinistr. 9.

Eisenmöbelfabrikanten.

Küttenbaum, B., Inh.: Leonh. Küttenbaum, Wohlfahrtg. 5. 232. (S. Inserat.)

Linz, August, Büttnerstr. 44 und 46.
Würth, C. A., & Sohn, Kärnerg. 5 u. 7. 1106. (S. Inserat.)

Eishändler.

Dietmann, Rud. (Karl's Nachf.) „Würzburger Eiswerke", Plattnerstr. 14. 410.
Geißler, J., Nachfolger, Inh.: Karl Spiegel, Leistenstr. 13. 878.
Kordowich, Franz, Franz-Ludwigstr. 29. 429.
Stattelmann, Joh. (Eiskellerei „Letzter Hieb"), Rottendorferstraße ohne Nr. 602.
Frhr. von Thüngen'sche Eiswerke, Grombühlstr. 8.

Eisschrankfabriken und Handlungen.

Kirchgeßner, Karl, Steinheilstraße 28. Werkst.: Vincentinumstr. 15.
Schuler, Franz, Schillerstr. 9. Werk: Maing. 6½.

Elektrizitätswerk.

Städtisches Elektrizitätswerk Würzburg, Elektrizitätsaktiengesellschaft, vorm. Schuckert & Co. (Hauptsitz in Nürnberg), Zweigniederlassung in Würzburg, Wallg. 4½. 357. (S. Inserat.)

Elektrotechniker.

Birnthaler, Fr., Neubaustr. 60. 946.
Carl, Theodor, elektrot. Fabrik, Barbarastr. 31 (Eingang: Gneisenaustr.). 927.
Deppisch, Martin, Elephantengasse 12. 832.
Elsner, Georg, Petristr. 11.
Gütter, Wilh., Inn. Graben 5.
Hartlieb, M. jun., Koellikerstr. 3. 901.
Leimgrub, Ludwig, Haugerpfarrg. 5.
Martin, M., Hahnenhof 4.
Natterer, Aug., Inn. Graben 51, Juliusprom.
Petres, Jos., Spezialität: Elektr. Thürschließer, Bronnbachergasse 1. 855.
Pritsch, Rob., Domerschulstr. 13.
Ritter, Ludwig (Ant. Franz Nachf.), Peterstr. 2½.
Schlee, Joh., Augustinerstr. 22. 947.
Schott, Georg Val., Sanderstr. 27. 933. (S. Inserat.)
Siebenlist, Philipp, Konradstr. 3.
Siedentopf, Wilh., k. Universitäts-Mechaniker, Schönleinstr. 7. 838.
Sonnenberg, Sigm., Wilhelmstraße 5. 1108.
Tretter, Karl, Marcusstraße 9 u. 11. 1115.

Elfenbeinschnitzer.

Voll, F. A., Plattnerstr. 6.

Emailfabrik.

Amberg, Jos., Franz-Ludwigstraße 9/11.

Essig-, Essigsprit-, Liqueur- und Spirituosenfabriken.

Arnold, K. V., Inh.: Heinrich Steiler, Bronnbacherg. 18. 1047.
Breiting, Josef, Inn. Graben 53 (Juliuspromenade).
Geys, Ernst, Schweinfurterstraße 2½. 1180.
Hanauer, M., & Sohn, Inh.: Maier Hanauer u. Herm. Reiß, Karthause 9½. 303.
Knab, K. J., Inh.: Josef und Karl Knab, Hoflieferanten, Kaiserstr. 27, Detailverkaufsfiliale: Maulhardgasse 11. 21.
Maier, August (Inh.: F. Maier, We., Baderg. 13. 914.
Nastvogel, J., Besitzer: Ernst und Max Nastvogel, Keesburgstr. 3. Detailverkauf: Augustinerstr. 15. 101.
Rockenmayer, Jos. (v. Thüngersheim), Inh. Amalie Emmert, Laden: Bäreng. 4.
Schenk, Karl, jun., Inh.: Karl Schenk, Pleicherkirchgasse 2. 992.
Steeb, H., früher G. H. Beck's Nachf., Inhaber: H. Steeb, Prok.: Frau L. Steeb und Herm. Steeb sen. in Offenbach (Essig-, Liqueur-, Brauselimonade und Backpulverfabrik), Ständerbühlstr. 13½, Detailverkauf: Hahnenhof, Ecke Maulhardg. 2. 95.
Stein, Wilh. (vorm. G. Hauer, Nachf.), Neubaustr. 18, Fabrik: Kantstr. 33. 210.
Vornberger, Anton, Prokura: Andr. Biener, Semmelstr. 36. 876.
Weis, J. A., jr., Bes.: Ernst Langlotz, Pleicherkirchplatz 5. Laden: Schenkhof 3. 75.
Wolf, Chr. (z. rothen Kreuz), Johanniterg. 7. 896.
Wundling, Michael, Bäreng. 4.

Etikettenfabrik.

(Siehe lithogr. Anstalten.)

Färbereien.

Arnold, Ludwig (Fabrikniederlage), Augustinerstraße 8 und Eichhornstraße. 604.
Beislein, Georg (Dampffärberei, chem. Reinigungs- u. Dekatiranstalt), Inhaber: Johann Baptist Beislein, Büttnerstraße 8. 509.
Friedrich, F., Martinstr. 15. (Annahme für W. Spindler's Färberei in Berlin.)
Mahler, Joh. Bapt. (Dampffärberei u. chem. Waschanstalt), Inh.: Josef Mahler, Burkarderstr. 34, Laden: Marienplatz 1. (Marktpl.) 163.
Pritzl, Alois, Steinheilstr. 25, Laden: Semmelstr. 46.
Röthlein, Josef, Dampffärberei und chemische Waschanstalt, Neubaustr. 16.
Tasch, Christ., Büttnerstr. 14 und Schusterg. 5.
Voll, Leonh., Büttnerstr. 24 u. Langg. 4.
Zemmerich, Friedrich (Dampffärberei, Kunstwäscherei und Dekatiranst.), Büttnerstr. 19.

Fahnenfabriken.

Buri, Friedrich, i. Fa. Hesselbachs Nachf., Schönthalstr. 6.

Fahrrad-Handlungen.

(Siehe Velocipedhändler und Reparateure.)

Falzziegel-Großhandlungen.

Harth, P., Blöhlein 1. 574.
Hennig, Jakob (Vertretung der von Müller'schen Falzziegelfabrik, Eisenberg i. d. Pfalz), Frankfurterstr. 20. 301.
Lang, Fritz, Kommerzienrath Prok.: Karl Röder, Haugerring 11. 524.
Martin & Magnus (Vertretung der Berbacher Werke), Franz-Ludwigstr. 16. 344.
Oechsner, Valentin, Krahnenkai 2. 495.
Siegler, Georg (Vertretung der Thonwaarenindustrie Wiesloch in Baden), Haugerr. 4. 251. (S. Inserat.)
Wadenklee & Sohn, Inhab.: Bernhard Wadenklee, Wallgasse 12. 100.

Farbenfabriken.

Ebinger, Georg, Waltherstr. 1. 854.
Jordan, Hch., & Co., Inh.: Heinr. Jordan, Fabrikstr. 39.
Walzer, David, Prok.: Frz. Broenner, Marcusstr. 9.
Wolff, Lippmann (Tuschefabrik in Zell a. M.), Bibrastr. 7.

Farbwaarenhändler.

Beck, Fr. C., Rottendorferstr. 3.
Bitterauf, A., Eichhornstraße 10. 462.
Blatt, M., Heinestr. 9. 865.
Bumiller, M., Brücknerstr. 5.
Dauner & Engert, Inh.: Paul Dauner und Karl Engert, Kaiserstr. 11. 433.
Ebert & Jacobi, Inh.: Emil Ebert und Philipp Jacobi, Oeggstr. 3. 62.

Geiger, Georg, vorm. Karl Koch, en gros & en détail, Marienplatz 1. 336. (S. Inserat.)
Graab & Maurer, Inh.: Otto Friederich u. Ad. Wolz, Prok.: Hrch. Ströber, Semmelstr. 25. 94.
Härtnagel, Georg, Wagnerstr. 8. 913.
Heilmann, Philipp, Nachfolger, Inh.: Martin Winter, Ob. Johanniterg. 2. 468.
Hermanns, Franz (Bavaria-Drogerie), Sanderstraße 35. 613.
Kießling & Roth, Bes.: Wilhelm Roth (en gros), Bachg. 5.
Langer, Phil., Franziskanerg. 10.
Lindner, Julius, Inn. Graben 19, Juliusprom. 340.
Metzner, Ludwig (Agentur), Ludwigstr. 10½. 839.
Morelli, St., Inhaber: Ferd. und Franz Morelli, Prok.: Br. Rockstroh u. Jul. Schäff, Semmelstr. 16. 79.
Pankrath, Kurt, Neubaustr. 32. 655. (S. Inserat.)
Pfister, Fr., Markt 2. 596.
Weigand, Anton, Augustinerstraße 16. 949.
Walzer, David, Prok.: Franz Broenner, Marcusstr. 9.
Willms, Max, Zellerstr. 15. 334.

Faßfabriken.

Fersch, Ad., Höchbergerstr. 5½. 892.
Hofmann, Michael, Frankfurterstraße 22.

Faßhändler.

Brenner, Anton, Büttnerstr. 16.
Gräter, Wilhelm, Sterng. 16. 980.
Nothof, Philipp, Nikolausstr. 5.

Faßmaler.

(Siehe auch „Vergolder".)

Banzer, Franz Xaver, Domerschulstr. 17.
Desch, Heinrich, Gr. Katzeng. 4.
Haselbrunner, M., Neubaustr. 46.
Marik, Johann, Sanderstr. 19.
Schreyer, Gg., Paradepl. 2.
Spiegel, Franz, Inhab. Agnes Spiegel, Augustinerstr. 13.

Fechtmeister.

Schmitt, Michael, Univ.-Fechtmeister, Martinstr. 2.
Weegmann, Max, Univ.-Fechtmeister, Traubeng. 19.

Federnreinigungsgeschäfte.

(Siehe Bettfedernreiniger.)

Feilenhauer.

Nagel, Wilhelm, Fabrikstr. 34.

Feinbäcker.

(Siehe Bäcker u. Conditoren.)

Fell- und Häutehändler.

Bär, Hermann, Kärnerg. 51.
Baumblatt, F., Pleicherkirchg. 1.
Häute-Verkaufs-Genossenschaft mit beschränkter Haftpflicht Würzburg. Vorstand: Josef Jander, Glockeng. 11.
Lewald, Michael, Karmelitenstraße 53. Lager: Kärnerg. 51. 723.
Lewald, S., Inh.: Salomon Lewald, Innerer Graben 25.
Renner, Felix, Thurmg. 1.
Schloß, Mich., Marktplatz 30.
Schuhmann, Joh., Semmelstraße 73.
Seligmann, Hermann, Kärnergasse 39. 702.
Weindling, M. Pleicherschulg. 4, Lagerhaus: am Grainberg. 271.
Würth, Lorenz, Gressengasse 1. (Marktg.).

Fetthändler.

(Siehe unter Oel- und Fettwaarenhändler.)

Feueranzünder-Fabrik.

Schubert, Karl & Cie., Inhab. Karl Schubert u. Adam Göb, Stephanstr. 1. Fabrik: Barbarastr. 27. 606.
Zier, Karl, Maingäßchen 6½.

Feuerwerk-Fabrik.

Wösch, Friedr., Comptoir und Fabrik: Königstraße. 125.

Fiaker.

Warteplätze: 1. Am Hauptbahnhofe; 2. am Hauptzollamt; 3. an der oberen Juliuspromenade; 4. an der Maxstraße; 5. vor der Hofapotheke; 6. vor der Engelapotheke; 7. am Fränkischen Hofe; 8. am Vierröhrenbrunnen; 9. am Neumünsterplatz; 10. am Paradeplatz; 11. an der Friedenstraße; 12. an der Einhorn-Apotheke; 13. an der Michaelskirche; 14. am Huttenschen Garten.

Kommissär:

Dosch, Adolf, Polizei-Inspektor.

1 Engelbrecht, Nikol., Frankfurterstr. 20.
2 Böhm, Franziska, Wittwe, Reibeltgasse 12.
3 Kütt, Katharina, Wittwe, Am Exerzierplatz 2.
4 Zehnder, Johann, Domerschulstr. 1.
5 Dülk, Franz, Faulenbergstraße 30.
6 Becker, Gg. Franz, Faulenbergstr. 28.
7 Kütt, Michael, Bronnbachergasse 43.
8 Pfeufer, Joh. Peter, Bachgasse 3.
9 Schenk, Andreas, Bibrastraße. 23.
10 Krönert, Bab., Schildhof 2.
11 (Taxameter 1), Kütt, Katharina, Wittwe, Am Exerzierplatz 2.
12 Riegel, Stefan Seb., Faulenbergstr. 28.
13 Hümmert, Georg Adam, Reibeltg. 5.
14 Riegel, Gg., Bahnhofstr. 8.
15 Weiß, Valentin, Bohnesmühlg. 8.
16 Schenk, Andreas, Bibrastraße 23.
17 Behringer, Andreas, Hörleing. 6.
18 Schäfer, Georg Peter, Zellerstraße 21.
19 Schmittberger, Matth., Mergentheimerstr. 3.
20 (Taxameter 2), Kütt, Mich., Bronnbacherg. 43.
21 Paul, Marie, Wittwe, Kroateng. 12.
22 Seynstall, Bernh., Petrinistraße 17.
23 Memmel, Kaspar, Sieboldstraße 23.
24 Reiner, Therese, Wittwe, Rosenq. 2.
25 Klüpfel, Peter, Mergentheimerstr. 8.
26 Becker, Gg. Franz, Faulenbergstr. 28.
27 Böhm, Franziska, Wittwe, Reibeltgasse 12.
28 Zehnder, Joh., Domerschulstraße 1.
29 Behringer, Andreas, Hörleing. 6.
30 Bauer, Nik., Schießhausstr. 7.
31 (Taxameter 3), Riegel, Gg., Bahnhofstr. 8.
32 Geßner, Kaspar, Brücknerstraße 15.
33 Baumann, Mich., Brückner-straße 24.
34 Behringer, Andreas, Hörleing. 6.
35 Eck, Gg. Adalbert, Barbarastraße 12.
36 Popp, Michael, Randersackererstr. 46.
37 Schneider, Georg, Heidingsfelderstr. ½.
38 Böhm, Val., Barbarastr. 38.
39 Kütt, Katharina, Wittwe, Am Exerzierplatz 2.
40 Kütt, Mich., Bronnbachergasse 43.
41 Baumann, Mich., Brückner-straße 24.

42 Schmittberger, Max, Mergentheimerstr. 3.
43 May, Johann, Gartenstr. 12.
44 Seufert, Ludwig, 3. Felsengasse 3.
45 Küstner, Erhard, Randersackererstr. 23.
46 Paul, Marie, Wittwe, Kroateng. 12.
47 Hümmert, Georg Adam, Reibeltg. 5.
48 Dörr, Georg, Heidingsfeld.
49 (Tarameter 4), Böhm, Franziska, Wittwe, Reibeltgasse 12.
50 Thomas, Johann, Heidingsfelderstr. 30.
51 Bauer, Nikolaus, Schießhausstr. 7.
52 Kütt, Katharina, Wittwe, Am Exerzierplatz 2.
53 Stäblein, Michael, Haugerpfarrg. 5.
54 Schäfer, Georg Peter, Zellerstraße 21.
55 Riegel, Georg, Bahnhofstr. 8.
56 Riegel, Stefan, Faulenbergstraße 28.
57 May, Johann, Gartenstr. 12.
58 Rückert, Joh. Paul, Laufergasse 15.
59 Böhm, Franziska, Wittwe, Reibeltgasse 12.
60 Braun, Georg, Wölffelstr. 4.
61 Schipper, Josef, Mergentheimerstraße 5.
62 Zur Zeit unbesetzt.
63 Neeser, Adam, Ritterg. 6.
64 (Tarameter 5), Stäblein, Michael, Haugerpfarrg. 5.
65 Rückert, Jos., Gr. Katzengasse 8.

Firmenmaler.

(Siehe Schriftenmaler.)

Fischer.

Eisel, Franz, Dreikronenstr. 7.
Eisel, Michael, Büttnerstr. 30.
Geißler, Sebast., Dreikronenstraße 7.
Geißler, Wilh., Karmelitenstr. 31.
Göß, Andreas, Saalg. 6.
Göß, Franz, Große Katzeng. 6.
Göß, Georg, Saalg. 6.
Göß, Michael, Gerberstr. 7.
Hügel, Lothar, Dreikronenstr. 29.
Lehrmann, Leonh., Dreikronenstraße 47.
Lehrmann, Martin, 2. Felsengasse 10.
Lehrmann, Michael, 2. Felsengasse 10.
Lehrmann, Peter, Dreikronenstraße 39.
Lehrmann, Philipp, Elsterg. 3.
Lehrmann, Phil. sen., Dreikronenstraße 39.
Seyfried, Georg, 1. Schloßg. 4.
Seyfried, Johann, Lauferg. 17.

Fischhändler.

Blum, Hermine (Goldfische), Wöllergasse 25.
Helmstätter, Karl, Zellerstr. 39.
Koch, Johann, Kärnerg. 25.
Nagengast, Johann, Grabeng. 2.
Rügemer, Gg., Besitzerin: Eva Rügemer, Karmelitenstr. 37. 341.
Seyfried, Georg (Stockfische), 1. Schloßg. 4. Handlung: Augustinerstr. 13.
Träger, Johann (Seefische), Augustinerstr. 9. Filialen: Semmelstr. 34 und Sanderstraße 13. 806.
Ullrich, Konstantin, Kärnergasse 27. 1107.
Zöpfel, Babette, Sanderstr. 10.

Flaschenbier- u. Bierhändler.

Barthelmes, Kaspar, Steinheilstraße 23.
Büttel, Margar., Rennweggerglacisstr. 5.
Hensch, Franz, Neubergstr. 4.
Höhne, Elias (Bürgerliches Brauhaus Zell-Würzburg), Domstr. 46. 439.
Horn, Friedrich, Kroateng. 22.
Körblein, Alfred, Amalienstr. 7.
Körblein, Pauline, Häfnerg. 4.
Kohler, Friedrich, Waltherstr. 2.
Mittnacht, Valentin, Barbarastr. 32.
Müller, Joh., Franziskanerg. 14.
Nöth, Josef, Domerschulstr. 1.
Popp, Johann, Roseng. 7.
Röder, Andreas, Johanniterg. 6.
Ruhl, Heinr., Weingartenstr. 22.
Schießer, Ant., Bibrastr. 23.
Schmitt, Konrad, Zweite Felsengasse 1.
Schneider, Johann, Ingolstadter Hof 7.
Stapf, Philipp, Roseng. 7.
Zimmermann, Joh., Sophienstraße 15.

Flaschenhändler.

(Siehe unter Glashändler.)

Formularienverlags-handlungen.

(Siehe auch Buchdruckereien.)

Bonitas-Bauer'sche Hofbuchdruckerei, Domerschulstr. 15. 930.
Scheiner, Franz, Hoflieferant, Militärformularien u. Schießscheiben, Inh.: Franz und Ernst Scheiner, Prok.: Hermann Scheiner, Kaiserstr. 13 15.
Scheiner, Karl, Inh.: Frau Käthch. Scheiner Wtw. und Mich. Volkenstein, Bahnhofstraße 12. 1031.
Scheiner, Paul, Buchdruckerei, Dominikanerg. 6. 530.

Fremdenführer.

Schmitt, Josef, Schottenanger 1.

Fremdenpensionen.

(S. unter „Pensionen".)

Friseure.

Albert, August, Domerschulstr. 6.
Bauer, Andr., Weingartenstr. 43.
Bausen, A., Wilhelmstr. 3.
Beck, Adam, Eichhornstr. 2.
Beck, Ludwig, Weißenburgerstraße 5.
Bernhard, Fr., Theaterstr. 4.
Bott, Josef, Sieboldstr. 7.
Bücherl, Alois, Martinstr. ¼.
Dodel, Paul, Inn. Graben 8.
Ehrl, Jos., Grombühlstr. 15.
Elitzer, Heinr., Steinheilstr. 23.
Ermel, Adalb., Paradeplatz 4.
Ermel, Philipp, Neumannstr. 9.
Frank, Josef, Dominikanerg. 7.
Glock, Georg, Zellerstr. 25.
Götz, Johann, Reuererg. 18.
Goldstein, Balthasar, Domstr. 46.
Goldstein, Nikolaus, Domerschulstraße 1.
Graf, Johann, Zellerstr. 10.
Graf, Rudolf, Augustinerstr. 7.
Greiner, Ludolf, Juliusprom. 6.
Grieb, Johann, Burkarderstr. 2.
Hartmann, Gustav, Münzstr. 16.
Hauck, Josef, Höchbergerstr. 5½.
Hauenstein, Fritz, Grombühlstraße 46.
Herbert, Cölestin, Eichhornstr. 19.
Herget, Gg., Bronnbacherg. 20.
Hippeli, Fridolin, Karmelitenstraße 57.
Hofmann, Christian, Sanderstraße 3.
Horn, Franz, Marktplatz 3.
Hostombe, Wilh., Ludwigstr. 1.
Huller, Sebast., Ottostr. 4.
Keller, Philipp Lorenz, Bronnbacherg. 24.
Kemmer, Jakob, Peterstr. 2½.
Keß, Heinr., Maulhardg. 4.
Kiesel, Johann, Wagnerstr. 11.
Koch, Josef, Landwehrstr. 4.
Kohlmüller, Max, Semmelstr. 26.
Kolb, Christof, Steinheilstr. 22.
Kolz, Valentin, Leistenstr. 1.
Krehner, Gg., Ob. Johannitergasse 5.
Kreul, Marie, Spiegelstr. 9.
Kreuzer, Hans, Kaiserstr. 31.
Landwehr, Anton, Sanderglacisstraße 31.
Mayer, Jakob, Herrnstraße 10.
Müller, Albert, Mainbrücke 17.
Müller, Andr., Wagnerstr. 1.
Müller, Gustav, Hofstraße 9. 940.
Nagel, Karl, Neubaustr. 16.
Oberdorf, Karl, Semmelstr. 64.
Pohley, Leonh., Karmelitenstr. 29.
Reisweber, A., Inn. Graben 17.
Röser, Valentin, Kaiserstr. 28.
Rudolph, Josef, Büttnerstr. 5.
Schätzlein, Josef, Rottendorferstraße 1.
Schirmer, Georg, Kaiserstr. 14.
Schlapp, Louis, Juliuspromenade 17½.

Schlier, Georg, Grombühlstr. 17.
Schneider, Gregor, Franziskanergasse 14.
Schneider, Leonh., Kaiserstr. 2.
Schwab, J. Gg., Sophienstr. 3.
Spiesberger, Franz, Sanderstraße 39.
Steger, Peter, Theaterstr. 12.
Stein, Georg, Frühlingstr. 5.
Sührer, Otto, Augustinerstr. 15.
Trautner, Joh., Semmelstr. 75.
Uebel, Paul, Domstr. (Sternplatz) 36.
Ulrich, Phil., Plattnerstr. 9.
Unterfichter, Karl, J. Graben 41.
Unterfichter, Friedrich (Damenfriseur), Juliuspromenade 4. 1060.
Vogel, Leonh., Wtw. (Chirurg), Brücknerstr. 2½.
Volk, Christian, Häfnerg. 3.
Volk, Valentin, Martinstr. 2.
Walther, Max (Herren u. Damen), Peterstr. 6.
Wanke, Alfred, Saalg. 2½.
Werner, Joh., Brücknerstr. 7.
Wick, Jean, Augustinerstr. ½ (Wohlfahrtgasse).
Wirth, Anton, Sanderstr. 18.
Zirkelbach, Frz., Weißenburgerstraße 13.

Friseusen.

Braun, Betty, Maulhardg. 6.
Bücherl, Gretchen, Martinstr. ½.
Hildmeier, Elise, Karmelitenstraße 28.
Keinholz, Anna, Roseng. 13.
Lehrieder, Barbara, Traubeng. 4.
Mehrer, Apoll., Büttnerstr. 16.
Speiser, Anna, Ketteng. 5.
Stein, Marie, Friedenstr. 59.
Will, Viktoria, Frankfurterstr. 7.

Fuhrleute.

(Siehe Kärner.)

Gärtner (Kunst- u. Handelsgärtner).

Albrecht, Thomas, Landschaftsgärtner, Augustinerstr. 11. 922.
Amrehn, Doroth., Gartenstr. 3.
Badum, Sebastian, Schweinfurterstr. 11.
Böhnlein, Adam, Heidingsfelderstraße 47.
Bourgin, Nikolaus, Kantstr. 20.
Bullemer, Leonh., 1. Felseng. 3.
Christoph, Johann, Veitshöchheimerstr. ohne Nr. (Dürrbachau).
Dereser, Georg, Frankfurterstraße 35.
Dereser, Lorenz, Maing. 10.
Dicker, Em. Andr., Neubergstr. 26.
Dicker, Wolfg., Schießhausstr. 35.
Dmar, Franz, Florastr. 1.
Dill, Lorenz, Florastr. 5.
Döhler, Paul, Randersackererstraße 72.
Drescher, Anna, Heidingsfelderstraße ½.
Drescher, Josef, Neubergstr. 39.
Elbert, Gg. (Erdbeerkultur und Rosenschule), Aeußerer Gerbrunnerweg ohne Nr.
Fiala, Ernst, Frühlingstr. 12, Gärtnerei, verl. Gartenstr.
Frisch, Johann, Gut Moschee. 105.
Fritz, Margar., Neubergstr. 28.
Füller, Kaipar, Gartenstr. 16½.
Götz, Gg., Hoflieferant (Spargelzucht), Münzstr. 14.
Götzner, Valentin, Maing. 8.
Guckenberger, Joh., Schweinfurterstr. 5.
Häfner, Johann, Randersackererstraße 45. 987.
Hartmann, Mich., Maing. 6.
Hebbel, Marie, Heidingsfelderstraße 38.
Heckelmann, Melchior, Randersackererstr. 11.
Heimbach, Josef, Maingäßchen ohne Nr.
Henning, Gottlieb, Randersackererstr. 48.
Hoffmann, Johann (Tabatteldil), Rennwegerglacisstr. 10 und Jakobstr. ohne Nr. Laden: Kaiserstr. 4. 935.
Hofmann, Gustav, Rottendorferstraße ohne Nr.
Hofgärtnerei. Hofgärtner: Künzberg, Josef, Residenzplatz 1. 414.
Hohm, Georg, Gartenstr. 18.
Horn, Ludwig, Brücknerstr. 1.
Hüdel, Jakob, Neubergstr. 11.
Jäger, Georg, Randersackererstraße 86.
Kaiser, Andreas, Heidingsfelderstr. 56.
Kaiser, Gg., Petinistr. 6.
Kaiser, Michael, Alleestr. 12.
Kaiser, Wilhelm, Heidingsfelderstr. 66.
Krautmann, Hch., Sophienstr. 11.
Kuchenmeister, Josef, Frankfurterstr. 47.
Küchle, Wilhelm, Schweinfurterstr. 6½.
Lanz, Josef, Königstr. 6.
Lanz, Werner, Brücknerstr. 2½.
Leipold, Martin, Gabelsbergerstraße 17.
Lenz, Johann, Heidingsfelderstraße 84.
Mark, Peter, Schießhausstr. 29.
Mauter, Christ., Erthalstr. 20.
Michel, Georg, Frankfurterstraße 42/46.
Moser, Melchior, k. Hoflief., Virchowstr. 22. Laden: Paradeplatz 4. 258.
Müller, Karl, Veitshöchheimerstraße o. Nr.
Nagengast, Ernst, Heidingsfelderstr. 48, Laden: Kürschnerhof 17. 428.
Neubert, Mich., Barbarastr. 25.
Opitz, Johann, Randersackererstr. 54.
Oschmann, Karl, Landschaftsgärtner, Randersackererstr. 31.
Peter, Friedr., Randersackererstraße 56.
Pfaff, D., Rennwegerglacisstraße 17. Laden: Theaterstraße 17. 181.
Pfeifer, Heinrich, Schießhausstraße 31.
Raab, N., Mergentheimerstr. 36.
Räth, Valentin, Veitshöchheimerstraße 12½.
Renker, Konrad, Wörthstr. 10.
Ritter, P., Heidingsfelderstr. 40.
Romeis, Adam, Gartenstr. 16½.
Romeis, Anton, Heidingsfelderstr. 46.
Romeis, Barth., Fischerg. 1.
Romeis, Franz, Gartenstr. 20.
Romeis, Michael, Kroateng. 3.
Ruckdeschel, Marg., Grombühlstraße 48.
Schäfer, Mich., Franz-Ludwigstraße 14.
Schätzlein, Josef, Kantstr. ohne Nummer.
Scheuring, Geschwister, Barb., Käthchen, Marg., Magdalena und Regina, Randersackererstraße 25.
Schnackig, Nikol., Veitshöchheimerstraße 7.
Seißinger, Gebrüder, Inhaber: Mich. Seißinger, Randersackererstr. 45. 987.
Stahl, Fritz, Veitshöchheimerstraße ohne Nr.
Steinruck, Konr., Bachg. 11.
Ströhlein, Mich., Unterdürrb.-Landstr. ohne Nr.
Sturm, Engelbert, Stadtpark-Inspektor, Alleestr. 10, Bureau: Annastr. ½.
Ungemach, Gottfried, Frankfurterstr. 21.
Ungemach, J., Frankfurterstr. 21.
Wahler, Wilhelm (Baumschule), Erthalstr. 9.
Wehner, Barth., Veitshöchheimerstr. 2.
Wehner, Joh., Kapuzinerstr. 29.
Werther, P., Heidingsfelderstraße 68.
Willfarth, Gg., Neubergstr. 15.

Galanterie- u. Luxuswaarenhändler (auch kunstgewerbl. Gegenstände).

Aberbach, Bernhard, Inhaber: Franz Aberbach, Augustinerstraße ½.
Cramer, Benedikt, Eichhornstr. 1. 965.
Goos, Carl, früh. F. Groezinger. Blumenmarkt. 1021.
Halle, Gerson, Galanterie- u. Drechslerwaaren en gros, Sophienstr. 18.

Keil, Herm. früher Franz Lesch, Martinstr. 1, Ecke d. Marktpl. u. Kürschnerhofes. 1005.
Kreisel, Friedr., Dreher, Eichhornstr. 2.
Laredo, Josef, Kaiserstr. 5 u. 7. 1010.
Lesch, Franz, sen. Inh. Franz Lesch, Schönbornstr. 1.
Möbius, Alfr. (Japanwaaren), Kaiserstr. 23.
Perathoner, Jos., Nachf., Inh. Karl Oettinger, Domstr. 36.
Rom, Karl, Inh.: Karl Bluth, Prok.: Hedw. Rom, Theaterstraße 8.
Scamoni, N., Inh.: Emma Scamoni, Sterng. 4.
Scheiner, Franz, Hoflieferant, Kaiserstr. 13. 15.
Storg, Max Josef, Martinstr. 15.
Voll, F. A., Dreher, Plattnerstr. 6.
Werner, Aug., Inhab.: Marie Werner. Prokur.: Wilhelm Werner, Martinsbazar. 53. (S. Inserat.)
Zacharias, Rudolf, Schusterg. 2.

Gartenmöbel-Fabrikanten.

(Siehe Eisenmöbel-Fabrikanten.)

Gartenwirthe.

Arnholdt, Aug., („Z. Waldesruhe) Steinbachsgrund. 1019.
Außenhofer, Hans („Aumühle").
Beer, Georg („Beersgarten"), Münzstraße. 350.
Benedikt, Josef („Talavera").
Böhm, Benno („Smolensk"), Rennwegerglacisstr. 1.
Bonnländer, Rich., Schenker z. Brauhauskeller, Höchbergerstraße 6.
Bullinger, M., („Z. Kapuzinergärtchen"), Karthause 3.
Dauner, Friedr. („Zur Ludwigsbrücke"), Mergentheimerstr. 24.
Demling, Hans, („Z. Weingarten"), Weingartenstr. 8.
Deppisch, J. S., Sterng. 5.
Dietz, Michael, („Z. Leimsud"), Mergentheimerstr. 12½.
Emes, Engelbert, („Z. Stadtkeller" ehem. „Bauchskeller"), Zellerstr. 41.
Endres, M. („Z. Schützenhof"), Nikolausburg. 1044.
Endrich, Georg, ab 1. Mai Gaube, Hugo, („Z. Mainstrand"), Gerberstr. 19.
Fischer, Adam, („Z. Heroldsgarten), Koellikerstraße 5. 1051.
Fischer, Ferd., („Hutten'scher Felsenkeller), Randersackererstraße 25.
Fleischmann, Gg. („Zur Linde"), Frankfurterstr. 1.
Fluhrer, Leonhard, („Z. Stadt Wien), Grombühlstr. 13.
Geringer, Joh. („Zur Fröhlichkeit"), Rottendorferstr. 5.
Grasser, Georg („Rosenau"), Erthalstr. 1.
Greß, Johann („Jägerruh"), Grombühlstr. 55.
Hart, Konrad („Wittelsbacher Höhe").
Haslinger, A. („Z. Zellerau"), Adelgundestr. 17.
Heinrich, Franz Johann, Veitsheimerstr. 8½.
Helmstätter, Math. (vorm. Dittmann) Zellerstr. 39.
Hemmerlein, Jos. („Z. Hofpromenade"), Ketteng. 5.
Höret, Joh. („Zum Schulersgarten"), Alleestr. 12.
Hofmann, Eduard, („Zum Reuerer"), Reuererg. 14.
Hofmann, Joh. (Restauration Zink), Martinstr. 21 u. Herrnstr.
Kaupert, („Z. Tivoli"), Saalgasse 1.
Karbach, Gg., („Schloß Steinburg"). 1036.
Köhler's Keller, Rennwegerglacisstr. 5.
Kreuzer, Jobst, (Gutbrodswirthschaft), Handg. 17.
Küffner, Michael („Mainlust"), Gerberstr. 9.
Lang, Andr., („Z. Onkel"), Frankfurterstr. 34.
Langer, Jakob („Stadt Würzburg"), Juliuspromenade 6.
Lauk, Fritz, („Theresienhöhe"), Barbarastr. 10.
Layer, Heinr., Spiegelstr. 10.
Markert, Fr., („Z. bayerischen Raupenhelm"), Virchowstr. 11.
Meisel, M. („Schöne Mainaussicht"), Dreikronenstr. 4.
Michelt, Pet., Frankfurterstr. 82.
Oberdorf, Heinrich, („Z. Fallstaff"), Semmelstr. 46.
Pachmayr, Anton („Z. Göbelslehen"), Riemenschneiderstr. 4. 555b.
Pfriem, Georg Mich. („Zum Frühlingsgarten"), Frühlingstr. 10.
Pickel, Franz und Andr. Seitz, („Zum Volksgarten"), Steinbachsgrund. 1124.
„Platz'scher Garten", Inhaber: Franz Kneuer, Sanderglacisstraße 2. 329.
Popp, Georg, (vorm. Hämmerlein), Karthause 9.
Reuter, Ant. („3 Raben"), Zellerstraße 2.
Richter, Hans, („Zum Erksgarten"), Bachg. 7.
Rügemer, Jakob („Z. Ludwigsbrücke"), Korng. 1.
Rügemer, Kaspar („Z. Schützengarten"), Heidingsfelderstr. 26.
Rühr, J., („Z. St. Adalbero"), Franz-Ludwigstr. 18.
Schätzlein, Johann, („Z. Gambrinus"), Weingartenstr. 13.
Scheuermann, Michael („Zur Vogelsburg"), Frankfurterstraße 18.
Schlembach, J., („Z. Leisten"), Leistenstr. 64.
Schmitt, Am., („Waldhalle"), Steinbachsthal.
Schmitt, Karl („Gramschatzer-Hof"), Versbacher Landstr.
Schneider, Anna, Nikolausstr. 12.
Schraut, Frz. („Z. Germania"), Dominikanerg. 3. 986.
Seelmann, P. („Eckertsgarten"), Veitshöchheimerstr. 1.
Seuling, V. („Zum Gäbhardskeller"), Gerbrunnerstr. 2.
Stattelmann, Johann, („Letzter Hieb"), Rottendorferstr. o. Nr. 602.
Valeth, Michael, („Z. Bachsgarten"), Sanderglacisstr. 8.
Wallrapp, Gg. („Arnsteiner-Hof"), Brücknerstr. 26.
Walther, Ludwig („Siebolds-keller"), Sieboldstr. 26.
Wecker, Gg. Karl („Z. Sonne"), Bahnhofstr. 5 u. 7. 386.
Weiland, Otto („Z. Franziskaner"), Domerschulstraße 8. 703.
Werthmann, Ludwig („Paradies-Garten"), Schießhausstraße 11.
Wolz, Karl („Z. Hutten'schen Garten"), Randersackererstr. 2. 170.
Zier, Karl („Z. Rosengarten"), Maingäßchen 6½.

Gas- und Wasserinstallationsgeschäfte.

(Siehe „Installateure".)

Gasfabrik.

Städtische Gasfabrik. Bureau: Ständerbühlstr. 22. 401.

Gasthofbesitzer (Hoteliers).

Bauer, Joh. („Stadt London"), Semmelstr. 1.
Buck, Anna, („Hotel National), Kaiserstr. 33. 4.
Büdel, Fritz, („Zum Deutschen Kaiser"), Kaiserstr. 22. 266.
Burkert, Paul („Kronprinz von Bayern"), Theaterstraße 24. 50.
Christ, Johannes, („Russischer Hof"), Theaterstr. 1 und 3. 56.
Fischer, Georg („Wittelsbacherhof"), Marktplatz 1. 845.
Fritz, Johann („Z. Würzburger Hof"), Kaiserstr. 25. 449.
Goldschmidt, Isaak L., Wittwe, Augustinerstr. 6. 293.
Hirsch, Sigmund, („Hotel zur blauen Glocke"). Glockeng. 5. 288.

Kißkalt, Joh. M. („Z. Schwan"), Büttnerstr. 26 u. 28. 115.
Korb, A. („Central-Hotel"), Schönbornstr. 8. 608.
Landauer, Aug., („Fränk. Hof"), Eichhornstr. 21. 20. (S. Inserat.)
Schmidt, Ludwig („Bahnhofhotel"), ehem. Brauser, Haugerring 22. 206.
Schöner, Anton („Hotel Rügmer"), Maxstr. 9. 253.
Sirt, Ant., („Hotel Viktoria"), Kaiserstr. 26. 307.
Wecker, Gg. Karl („Zur Sonne"), Bahnhofstr. 5 u. 7. 386.

Gastwirthe.

Adami, Christian, („Z. Anker"), Karmelitenstr. 13.
Brümmer, Karl („Zum weißen Roß"), Karmelitenstr. 34.
Bullinger, Wilh., Wohlfahrtg. 1.
Ditterich, Mich., („Z. goldenen Engel"), Semmelstr. 21.
Dotzel, Andr. („Z. Meeseburg"), Pleicherthorstr. 8.
Eisenmann, Bernhard („Zum Bayer. Hof"), Sanderstr. 25.
Endres, Konrad, („Z. den drei Hasen"), Büttnerstr. 12.
Fersch, Engelbert („Zu den vier Jahreszeiten"), Haugerpfarrg. 3.
Freitag, Jak. („Zur goldenen Gans"), Burkarderstr. 2.
Haaf, Andreas („Zum Adler"), Marktg. 5.
Hirsch, Sigm. („Blaue Glocke"), Glockeng. 5. 288.
Hochrein, Philipp („Z. weißen Lamm"), Marienplatz 5. 547.
Langer, Jakob, (Gasthaus zur „Stadt Würzburg"), Juliuspromenade 6.
Layer, Heinr. (vorm. „Café Schott"), Spiegelstr. 10.
Malo, Philipp („Z. Löwen"), Semmelstr. 40.
Neuland, B. („Z. St. Hubertus"), Wallg. 18.
Raps, Ad. Fr., („Z. goldenen Kreuz"), Karmelitenstr. 55.
Rauch, Gg. („Z. Matrosen"), Holzthorg. 6
Schiele, Josef („Z. Hirschen"), Domstr. 8. 118.
Schmitt, Sylv. („Z. Ochsen"), Juliuspromenade 3.
Sir, Rudolf („Stadt Mainz"), Semmelstr. 39.
Spiegel, Mich. („Z. Bauernhof"), Dettelbacherg. 9.
Spörer, M. („Zum Reichsapfel"), Karmelitenstr. 41.
Stock, Kaspar („Z. gold. Schiff"), Büttnerstr. 20.
Störzbach, Gustav („Z. gold. Faß"), Semmelstr. 13.
Walter, Joh., („Z. Greifenstein), Häfnerg. 1.
Weber, Karl, („Zum Stern"), Domstr. 52.
Wolz, Josef, („Zum Strauß"), Juliuspromen. 5. 1006.

Geflügelhändler.

Berney, Moses, Ursulinerg. 14.
Brönner, Mich., Zellerstr. 21.
Fuchs, Jos., Brombacherg. 3.
Gilg, Ant., Frankfurterstr. 33.
Herbst & Reimer (en gros & en détail). Bes.: Mich. Herbst jun. u. Wilh. Reimer, Domerschulstraße 1. 126.
Issig, Simon, Schießhausstr. 39.
Knörr, Julianna, Hahnenhof 1.
Michel, Jul., Bronnbacherg. 22.
Popp, Philipp, Blasiusgasse 9. 351.
Radetzky, Adam, Leistenstr. 56.
Schirmer, Gg., Laufers. 15.
Schubert, Georg, Martinstr. 2. 941.
Wachter, Barbara, Frankfurterstr. 42/46.
Wachter, Fritz, Frankfurterstraße 42/46.
Weber, M., Maulhardg. 4.
Will, Elise, Korng. 17.
Wunder, Johann, Braunhof 1.
Zang, Joh., Weg z. Adelgundestr.

Gelbgießereien.

Kurz, Fr. Josef, Gerberstr. 5 und Jägerstr. 18. 64.
Metzner, J. N., Inh.: Ernst Schütte, Semmelstr. 42. 81.
Wall, Josef, Hörleingasse 3. 186.

Geldschrankfabriken.

(Siehe Kassenschrankfabriken.)

Gerber.

David, Adolf, Braunhof 6.
Metz, Joh. Gg., Büttnerstr. 62.
Preus, Jakob, Bergmeisterg. 5.
Senler, J., Geschäftsleiter der Gerbervereinigung für bayr. Heeresbedarf, Karthause 1.

Gerichtsvollzieher.

(Siehe im III. Theil Behörden unter Kgl. Amtsgericht.)

Geschäftsbücher-Niederlagen.

Bauch, Val. (Nik. Ibel's Nachf.), Theaterstr. 13.
Egstein, F. A., Kürschnerhof 1. 1054.
Goos, Carl, früher Friedrich Groezinger, Marktplatz 4. 1021.
Grunwald, J. B., Nachf., Nikolaus Philippi, Haugerpfarrgasse 1. 483.
Hofmann, J. A., Nachf., Inh.: Kasp. Ant. Steffan, Grabenberg 2. 808.
Knell, Heinrich (Fabrikation), Domstr. 68½.
Neumann, G. M., & Wagner, Inh.: Gg. Wagner, Domstraße 34. 573.
Scamoni, N., Inhab.: Emma Scamoni, Sterng. 4.
Scheiner, Franz, Hoflieferant, Kaiserstr. 13. 15.
Stahel'sche Hof- u. Universit.-Buch- u. Kunsthandlung, Bes.: August Stahel, Prokura: W. Probst, Sterng. 16 (Plattnerstraße). 108. (S. Ins.)
Wucherer, Wilhelm, Inhaber: H. Wucherer, Semmelstr. 41. 909.

Geschirrhändler.

Böhnlein, Joh., Marktpl. 5. (Marktg.)
Hettiger, Ant., Häfner, Grabengasse 9.
Kuhn, Anna, Marktplatz 10.
Schäfer, Karoline, We., Hahnenhof 3.

Gesindevermiether.

(Siehe Dienstbotenstellen-Vermittler.)

Getreide-, Mehl- und Landesproduktenhändler.

Adler, J. J., Besitzer: Moses u. Wolf Adler, Mehlhandlung (en gros), Veitshöchheimerstr. 1 (Eckert's Lagerhaus). 291.
Adler, S., jun., Besitzer: Sal. Adler jun., Dominikanerg. 4. 567.
Balbach, Anton, Oberthürstr. 5.
Böckle & Tietge, Inh.: Karl Tietge (Landesprodukten en gros), Dominikanergasse 4. 18.
Buhlheller, Val. & Co. (en gros), Inh.: Val. Buhlheller und Babette Hügel, Rüdigerstr. 4. 364
Dornbusch, Herm., & Reuter, Herm. (Mehlversandt), Steinheilstr. 37.
Dosch, Joh., Nachf., Inhab.: Jak. Wilh. Kraus (Landesprodukte), Semmelstraße 32. 551.
Eck, Fritz (Getreide en gros), Besitzer: Theod. Eck u. Jos. Ulrich, Bahnhofstr. 22. 175.
Ernstthal, Fel. (Getreide), Leistenstraße 7.
Forchheimer, Levi, Prokura: Sara Forchheimer (Landesprodukte en gros), Augustinerstraße 9.

Friedenhain, Abraham (Landesprodukte), Agent, Ludwigstr. 31. Ab 1. IV. Theresienstr. 4.
Heimann & Co., Inh.: Wilh. Heimann (Mehl- und Landesprodukte en gros), Semmelstraße 79½. 534.
Hünnerkopf & Franz, Besitzer: Kasp. Hünnerkopf und Otto Kornacher (Mühlenfabrikate u. Landesprodukte en gros), Haugerkirchg. 7. 86.
Jacobi, Sigmund, Getreide-Kommission (Spezialität Braugerste), Semmelstraße 81. 366.
Mai, D., Inh.: David Mai (Mehl, Getreide und Futterartikel), Kaiserstr. 7. 250.
Millner, W., & Cie., Inhab.: Willy Millner (Mühlenfabrikate en gros), Prok.: Hosias Millner, Haugerring 11. 828.
Münster, Mor. (Mehl), Haugerring 15. 917.
Orschler, Wilhelm, in Firma Gebrüd. Orschler in Aschaffenburg (Getreide), Heinestr. 2.
Otto, Louis, Nachfolger, Inh.: Franz Schmitt u. Karl Becker (Mehl und Landesprodukte en gros), Haugerring 13, Eingang Wallgasse. 10.
Pfetscher, M., Bahnhofstr. 8. 465.
Rosenblatt, J. & A., Inhab.: Jakob u. Albrecht Rosenblatt (Mehl en gros), Aumühlstr.
Rosenthal, L. & M., Inhab.: Max Rosenthal (Agentur in Getreide, Mehl und Landesprodukten), Sanderring 22. 229.
Rückoldt, Herm. (in Kommission), Schönbornstr. 3. 226.
Schneider & Eigner, Bes.: Georg Eigner u. Gustav Lauk, Prok.: Jak. Metzger, (Mehl- u. Landesprodukte en gros), Schweinfurterstr. 13. 152.
Schütze, Hermann (Getreide u. Futterartikel, speziell Hafer), Haugerring 10. 485.
Schwabacher, Adolf, Inh.: Adolf u. Wilh. Schwabacher (Mehl- und Landesprodukte), Bohnesmühlg. 9. 484.
Sohn & Breunig, Inh.: Joh. Breunig und Josef Sohn (Landesprod.), Sanderstr. 19.
Steinhardt, Isaak, Semmelstr. 87.
Straub, Oskar (Mehl), Neubaustr. 20.
Süßer, Herm. (Landesprodukte), Augustinerstr. 8.
Taeuber, Rich. (Getreide en gros), Pleicherring 1. 207.
Ullmann, Josef (Malzgeschäft), Haugerring 16.
Wolfsheimer, Ferdinand, Peterstraße 8. 620.

Gewürzmühle.

Hagen, Gg., Inh.: Isid. Adalb. Sedlmaier, Karmelitenstr. 26. 338.

Gipsfigurenverfertiger und Händler.

Eckert, Gustav, Büttnerstr. 2.
Engel, Mich., Semmelstr. 68. (S. Inserat.)
Landvogt, Pet., Karmelitenstr. 53.
Nagel, Konrad, Randersackererstraße 17.

Gitterstricker.

(Siehe Siebmacher.)

Glacé-Lederfabrik.

Oestreicher, Heinrich, Sanderglacisstr. 34, Fabrik in Heidingsfeld. 427.

Glaser.

Amend, Georg, Marktg. 1.
Ankenbrand, Jos., Huttenstr. 3.
Balling, Ambr., Wohlfahrtg. 3.
Barth, Leonh., Büttnerstr. 3.
Behr, Wendelin, Pleicherkirchplatz 7.
Brückner, Joh. sen., Reibeltg. 2½.
Brückner, Karl jun., Reibeltgasse 2½.
Büchold, Andreas, Pleicherthorstraße 3.
Büchold, Joh. Fr., Alte Kasernstraße 6.
Dereser, Kunigunde, Burkarderstraße 10.
Dömling, Gg., Peterpfarrg. 9.
Frisch, Johann, Landwehrstr. 15.
Fröhlich, Joh., Obere Schloßg. 1.
Fuchs, Robert, Hörleing. 7.
Grau, Martin, Ob. Johannitergasse 11.
Günther, Herm., Bahnhofstr. ½.
Heelein, Hans und Stefan, Brombachergasse 27.
Heiler, Otto, Haugerkirchg. 5.
Hofmann, Max, Semmelstr. 59.
Hofmann, Val., Marcusstr. 9 b.
Joa, Michael, Fabrikstr. 38.
Keil, Aug., Domerschulstr. 5.
Klein, Wilhelm, Peterplatz 6.
Knaf, Wilh., Dominikanerg. 7.
Lehrmann, Gottfr., Semmelstraße 64.
Link, Johann, Friedenstr. 42.
Müller, Franz Xaver, Maxstraße 9½.
Müller, Georg Ludwig, Peterpfarrg. 8.
Paul, Paulus, Gerberstr. 3.
Preller, Ludwig, Grombühlstraße 34.
Reinisch, Fritz, Neubergstr. 6.
Reinisch, Gg., Neubergstr. 6.
Roßmann, Franz, Pommerg. 2.
Schäfer, Thom., Brückнerstr. 25.
Schmitt, Jos., Traubeng. 14.
Schwink, Joh. Bapt., Pleicherkirchg. 3.
Spengler, Gg., Sanderring 3. 1123.
Viering, Gg., Rotscheibeng. 4.
Vornberger, Joh., Heinestr. 6.
Wagenbrenner, Kaspar, Grombühlstr. 48.
Wagenbrenner, Nikol., Neumannstraße 11.
Winter, Ignaz, Heidingsfelderstraße ½.
Winter, Wilhelm, Hofglaserm., Randersackererstr. 26.
Zeißner, Georg, Sophienstr. 3½. 1028.

Glas- und Porzellanmaler.

Niebeler & Burkert, Inhaber: Matthias Niebeler u. Franz Burkert, Pleicherkirchg. 20.
Popp, Joh., vorm. H. Aschenbach, Kaiserstr. 10.
Sieber, Franz, Bronnbacherg. 2 (Karmelitenstr.).
Wesser, Emil, Adelgundestr. 12.

Glasreiniger.

„Vorwärts", Glas-, Gebäude- u. Straßenreinigungsinstitut, Besitzer: Osk. Klein, Martinstraße ½. 1052. (S. Inf.)
Pfeuffer, Josef, Grombühlstr. 16.
Schmitt, Konrad, Glas- und Gebäude-Reinigungsinstitut „Würzburg", Büttnerstr. 10.

Glaswaaren-, Porzellan- und Steinguthändler.

Bourdy, Adolf (Spiegel und Rahmen), Ecke d. Eichhorn- u. Wilhelmstr. 1.
Deppisch, Joh. Bapt., Marktplatz 38. 68.
Ehrmanntraut & Zeidler, Inh.: Georg Ehrmanntraut und Gustav Zeidler, Eichhornstr. 5. 709.
Etlinger, Christ. (Flaschen, Vertretung der Kreuznach-Gerresheimer Flaschenfabrik), Ludwigstr. 10. 388.
Geiß, Jakob (Porzellan), Holzthorg. 2.
Glock, Lor., Semmelstr. 9.
Heßdörfer, Gg. (Spezialgeschäft in Gartenglas für Frühbeet- u. Gewächshausfenster, Kitt, Diamanten), Schönbornstr. 6.
Hirt, Anton, (Flaschen), Rosengasse 4¼.
Kuhn, Anna (Geschirr, Glas u. Steingut), Markt 10.
Lüft, Franz (Glas-, Porzellan- u. Luxuswaar.), Domstr. 68¼ u. Sanderstr. 17. 971. (S. Inserat.)
Popp, Johann (Flaschen) Rosengasse 7.
Popp, Johann, vorm. Heinrich Aschenbach (Glas, Porzellan und Steingut), Kaiserstr. 10.

Reder, Jos., Glas, Porzellan en gros, Prok.: Luitp. Herbert, Rennwegerglacisstr. 13 u. 14. 897.
Ruckert, Franz, Inh.: Ludw. Ruckert (Glas u. Steingut), Blasiusg. 11/13. 972.
Schmitt, Konrad (Flaschen), Dritte Felseng. 6.
Schneider, Johann (Flaschen), Gertraudg. 2.
Sieber, Franz (Glas- u. Porzellan), Bronnbachergasse 2 (Karmelitenstr.).
Stauß, Friedrich, Inh.: Josef Stauß (Flaschen, Vertreter d. Siemens Glasfabr., Dresden). Wallg. 4 u. 12. 899.
Werner, Aug. (Glas-, Spiegel-, Porzellan-, Marmor- und Metallwaaren), Inh.: Marie Werner, Prok.: Wilhelm Werner, Martinsbazar und Martinstr. 15. 53. (S. Inserat.)
Wildt, Heinrich, Nachf: Joh. Michael Uehlein (Flaschen), Alleestr. 10.
Würzburger Glas- und Holzmanufaktur, Inh.: Nathan Stern (Tafelglas u. Spiegel, Holzbildhauerei u. Fourniere), Juliusprom. 5. 507.
Zacharias, Rudolf, Schusterg. 2.

Goldarbeiter.

(Siehe Juweliere.)

Gold- und Kunststickereien.

Behr, Leop., Inh.: Gust. Behr, Theresienstr. 13. 985.
Buri, Friedr., in Fa.: Hesselbach Nachf., Schönthalstr. 6.

Gold- und Silberschmelz- und Scheide-Anstalt.

Cohn, Jak., Weingartenstr. 28.

Gondelverleiher.

Christoph, August, Spitalg. 12. Bootsplatz am Schwanenthor.

Graveure.

Hohe, Georg (Spez. Kautschukstempel u. Metallschablonen), Kürschnerhof 3.
Nagel, Max (Clichés), Domstr. 30.
Pahl, Otto, Jos. Schmid Nachf. (Graviranstalt, Kautschukstempel), Schönbornstraße 5.
Ruckert, Kilian (Stempel, Schablonen, Emailschilder), Kürschnerhof 31 (Eing. Blasiusg.).
Schweiker, Heinrich, Kürschnerhof 29.
Voll, F. A., Plattnerstr. 6.

Gürtler.

Amberg, Jos., Franz-Ludwigstraße 9.
Beßler, Max, Eichhornstr. 28.
Himmelserb, Jos., Karmelitenstraße 32.
Mainhart, M., Inhaber: Karl Mainhart, Kaiserstr. 24.
Markert, Karl, Bronnbacherg. 29.
Markert, Val., Bronnbacherg. 23.
Wolf, G. M., Inhab.: Anna Wolf, Wittwe, Domstr. 62.

Güterbestätter.

Burger, Eugen (Spediteur), Haugerglacisstr. 8. 129. (S. Inserat.)
Eisenmann, Gg., Franziskanergasse 14.
Fischer, Anton, Speditionsgesch. Inh.: Karl Ludwig Steup, Prokura: Georg Weinhäupl, Bahnhofstr. 6. 45.
Hausmann, H., & Co., Inh.: H. Hausmann u. A. Haas, Würzburger Transportgesellschaft, Heinestr. 9. 786.
Kordowich, Franz, i. Fa. L. Kordowich Söhne, Franz-Ludwigstr. 29. 429.
Viernickel, Isidor, Inh.: Friedr. Lindner. Güterbestätterei der k. bayr. Bahn, Hauptcomptoir am Güterbahnhof, Comptoir: Juliusprom. 4. 549.

Gummistempel-Fabriken.

Hohe, Georg, Kürschnerhof 3.
Pahl, Otto, Schönbornstr. 5.
Ruckert, Kilian, Kürschnerhof 31 (Blasiusgasse).

Gummi- und Guttapercha-Waarengeschäfte.

Hug, V. (mediz. Gummi- und Guttaperchawaaren, Brauerei-Utensilien), Inh.: Therese Hug, Prok.: Jos. Deppisch, Kaiserstr. 4. 1084.
Mend, Jakob Vitus, Vertr. der A.-G. Metzler & Co. München, Gummiwaarenfabrik, Schönleinstr. 7.
Müller, Ant. (Sanitätsbazar), Dominikanerplatz 4.
Schröder, Anton (Pneumatik), Korng. 18.
Stöber, G. (mediz. Gummi- u. Guttaperchawaaren), Schönbornstr. 7.

Hadernhändler.

(Siehe Lumpen- und Knochenhändler.)

Häfner und Töpfer.

Ammersbach, Gg., Ritterg. 3.
Brandner, Georg, Ob. Schloßgasse 4.
Braun, Jos., Bronnbacherg. 11.
Glock, Lorenz, Semmelstr. 9.
Grundel, Adam, Schenkhof 1.
Grundel, Georg, Marktg. 1.
Herath, Wolfgang, Korng. 2.
Hübner, Joh., Franz-Ludwigstraße 9.
Jopp, Robert, Domerschulstr. 15.
Issing, Valentin, Brücknerstr. 20.
Kastner, Nik., Rotlöweng. 3.
Kregler, Johann, Kapuzinerstraße 21. 249.
Meder, Thomas, Spitalg. 9.
Meister, Josef, Wallgasse 1. 1128.
Münch, Franz, Vincentinumstr. 5.
Pabst, Karl, Neumannstr. 10.
Röhm, G., Katharineng. 13, Lag: Bronnbacherg. 21. (S. Ins.)
Ruppert, Georg, Maierg. 5.
Sauter, Jos. Benedikt, Handgasse 17. 1035.
Schädler, Kaspar, Augustinerstraße 15.
Schädler, Philipp, Herzogenstr. 2.
Schäflein, Michael, Sterng. 3.
Scheuering, Joh., Sterng. 10.
Schneegold, Andreas, Bronnbacherg. 25.
Vogel, Joh., Inn. Graben 31/33.
Welz, Mich., Semmelstr. 46.

Häutehändler.

(Siehe unter Fell- und Häutehändler.)

Handelslehrer.

Adam's Erziehungs- u. Unterrichtsinstitut, Bes.: Wilhelm Adam, Sanderglacisstr. 27. 415. (S. Inserat.)
Daumerlang, Heinrich, Buchhaltungslehrer, Sanderring 5.
Freudenberger, Juda, Reallehr., Weingartenstr. 15.
Keller, August, Handelslehrer, Franziskanerg. 8. (S. Inserat.)
Kleiner, Eugen, Handelslehrer, Bibrastr. 2½.
Kreher, Hugo, Handelsschulvorsteher, Domerschulstr. 15.
Lehmann, Samson, Domerschulstr. 21.
Reich, Christian, Buchhaltungslehrer, Marktplatz 4.
Siedler, F. Gg., Domstr. 11.

Handschuhfärber u. Wäscher.

Amend, Franz, Ketteng. 28.
Schmitt, Babette, Marktplatz 3.

Handschuhmacher und Händler.

(Siehe auch Säckler.)

Ammer, Anna (Handschuhnäherin), Gardistenstr. 3.
Gensler, André, Kürschnerhof 25, 1158. (S. Ins., Rücks. d. Einbanddecke).
Mayer, Adrian, Eichhornstr. 6.
Neumann, Johanna, Kaiserstraße 11.

Ortner, K., Inhaber: Martin Dittmar, Plattnerstr. (Domstraße 70).
Scheller, Georg, Inhab.: Emil Scheller, Kürschnerhof 7.
Schmitt, B., Inh.: Franz Schmitt, (Vierröhrenbrunnen) Domstr. 18. 652.
Schmitz, Ewald, Domstr. 17.
Seißer, M. Ph., Marktpl. 6 u. 8. 60.
Spindler, Hermann, Inh.: Selma Spindler, Spiegelstr. 11.

Hebammen.

Bauer, Anna, Weingartenstr. 43.
Bittermann, Johanna, Eichhornstraße 8.
Brönner, Betty, Bruderhof 1.
Dehm, Marie, Mainbrücke 5.
Dörrer, Marie, Martinstr. ½.
Enser, Margar., Büttnerstr. 33.
Epp, Agnes, Heidingsfelderstr. 7.
Eydel, Babette, Kärnerg. 1.
Fabricius, Theresia, Obere Johanniterg. 1.
Fries, Marie, Karmelitenstr. 41.
Full, Anna, Karmelitenstr. 33.
Geuder, Marg., Semmelstr. 6.
Grillenmeier, Marie, Pleicherkirchg. 1.
Günther, Marg., Petristr. 7.
Heinlein, Marie, Pleicherthorstraße 18.
Hub, Marie, Inn. Graben 39.
Jäger, Anna, Arzts-We., Domerschulstr. 13.
Kastner, Sofie, Brücknerstr. 8.
Knauer, Apollonia, Wagnerpl. 4.
Kuhn, Crescentia, Klinikstr. 6.
Lang, Babette, Marktg. 1.
Lochner, Fanny, Neubaustr. 6.
Mehrlich, Marie, Neubaustr. 22.
Messerer, Katharina, Augustinerstraße 22½.
Oberer, Babette, Grombühlstr. 45.
Pappenberger, Walb., Franziskanerg. 6.
Roos, Monika, Ketteng. 16.
Ruhland, Kath., Grombühlstr. 16.
Schubert, Anna, Grombühlstraße 24.
Schüpfer, Justine, Steinheilstraße 14.
Uttinger, Kathar., Bronnbachergasse 16.
Wintzheimer, Marg., Brücknerstraße 2½.

Hefenhändler.

Full, Kilian, Karmelitenstr. 33.
Hüller, Sebast., Barbarastr. 36.
Krämer, Mich., Bronnbacherg. 7.
Mandel, Georg, Roseng. 17.
Oppmann, Adam, Grombühlstraße 22.
Saueracker, Michael, Dettelbacherg. 9.
Schäfer, Sabine, Baderg. 1.
Spath, Mart., Burkarderstr. 14.
Volk, Martin, Glockeng. 10.
Zimmermann, Georg, Büttnerstraße 25.

Heiz-, Koch- u. Ventilationseinrichtungsfabriken.

Kurz, F. Josef, Gerberstr. 5 u. Jägerstr. 18. 64.
Kusterer, Anton, Holzthorg. 5.
Martin, C. Nikol., Inh.: Fritz Martin, Johanniterg. 5.
Metzner, J. N., Inh.: Ernst Schütte, Semmelstr. 42. 81.
Röhm, Georg, Katharineng. 13, Lager: Bronnbacherg. 21. (S. Inserat.)
Sturm, E. (Ventilationsöfen und Centralheizungsanlagen), Inh.: Th. Trautzer u. Paul Schömig, Pleicherring 3 Rückgebäude. 566.

Herdfabrikanten.

Glock, Lorenz, Semmelstr. 9.
Jopp, Robert, Domerschulstr. 15.
Martin, C. Nikolaus, Inh.: Fritz Nikolaus Martin, Ursulinerg. 13.
Meister, Josef, Häfner (Thonherde), Wallg. 1. 1128.
Röhm, Georg, Katharineng. 13, Lager: Bronnbacherg. 21. (S. Inserat.)
Sauter, Bened. Jos., Handg. 17 1035.
Schädler, Kasp., Augustinerstr. 15.
Schädler, Philipp, Herzogenstr. 2.
Vogel, Hans, Inn. Graben 31/33.

Herren- und Knaben-Kleider-Fabriken.

Blumhof & Lutzki, Textorstr. 26.
Rosenbaum, L., Inh.: Louis Rosenbaum u. Heinr. Lein, Juliuspromenade 5.
Sachs, S., Inh.: Samuel Sachs, Marcusstr. 9.

Herren- u. Knabenkonfektionsgeschäfte u. Kleidermagazinsbesitzer.

Ackermann & Laub, Inhaber Heinrich Ackermann u. Louis Laub, Eichhornstr. 8. 519.
Albert, Peter, Eichhornstr. 10.
Bausewein, Karl, Neubaustr. 10.
Braunschweiger, Julius, Augustinerstraße 7.
Brehm, G., k. b. Hofl., Juliusprom. 27 (Ecke d. Kaiserstr.). 1103.
Cornely, Joh., Marktpl. 28.
David, Dagobert (Herrengarderobegeschäft), Hoflieferant des Herzogs von Sachsen-Coburg-Gotha, Theaterstr. 8. 474.
Ehresmann, K., Wilhelmstr. 1, Ecke d. Eichhornstr.
Engel, D. M., Inh.: David Engel (Magazin), Kürschnerhof 27.
Finke, Felix, Semmelstr. 17.
Finke, N., Inhaber: Nathan Finke (Magazin), Domstr. 34.
Fischer, Rudolf, Domstr. 23.
Freudenberger, Siegbert (Magazin), Domstr. 20.
Gensler, André, Kürschnerhof 25. 1158 (S. Ins. Rückf. d. Einbanddecke.)
Götz, Kaspar, Inn. Graben 9.
Goldschmidt, Josef, Augustinerstraße 6.
Gräf, Karl, Sterng. 7.
Gundersheim, A., Semmelstr. 6.
Hamburger, Adolf (Magazin), Domstr. (Ecke der Schusterg.).
Hautsch, Heinrich, Sterng. 12.
Kirchner, August, Bronnbachergasse 19.
Mainberger & Bühler, Bes.: Rudolf Bühler und Michael Mainberger, Haugerpfarrg. u. Juliusprom. 33.
Manes, Adolf, Wilhelmstr. 3. 996.
Menco, David, Augustinerstr. 17.
Mitzlaff, Gebr., Inh. Emil, Emilie u. Gust. Mitzlaff, Theaterstr. 4. 716.
Putz, Joh., Schmalzmarkt 12.
Reichert, Peter, Inn. Graben 3, Laden gegen die Juliuspromenade.
Reuter, Kaspar, Domstr. 32.
Roeder, F. A., Marktplatz 12. 158. (S. Inserat.)
Rosenbaum, L., Juliuspromen. 5.
Schlenker, E., Augustinerstr. 2.
Schneider, Ferdin., Markt 30.
Söllner, Chr., Inh.: Doroth. Söllner, Schenkhof 2.
Spiegel & Wels, Inh.: Eduard Spiegel (Magazin), Schönbornstr. 2. Filiale Domstr. 16. 830.
Steinam & Co., Bes.: Bernh. und Seligmann Steinam (Magazin), Martinstraße 11. Eichhornstr.). 154.
Steinam, J., Inh.: Karolina Steinam (Magazin), Marktplatz 20. 852.
Weill, L. Nachf., Inh. Adam Droll, Dominikanerplatz 4.
Zöltsch, M., k. bayer. Hoflieser. Spezialität: Militäreffekten, Theaterstr. 13. 283.

Herrenwäsche- und Herrenmodegeschäfte.

Becker, H. & F. (Herm. Dietz Nchf.), Theaterstr. 4. 919.
Dehner, J., Inh. Hrch. Dehner, Plattnerstr. 2.
Gensler, André, Kürschnerhof 25. 1158. (S. Ins. Rückf. d. Einbanddecke.)
Löb, M., K., Kaiserstr. 3.
Scheller, Georg, Inh.: Emil Scheller, Kürschnerhof 7.

Schlier, Karl, Inhaber: Fritz Schlier, Schusterg. 4. 529.
Schmitt, B., Inhaber: Franz Schmitt, Domstr. 18 (Vierröhrenbrunnen). 652.
Schmitz, Ewald, Domstr. 17.
Seißer, M. Ph., Marktpl. 6 u. 8. 60.
Weller, Peter, Eichhornstr. 6.

Heu- und Strohhändler.

Baumgärtner, Gg., Fabrikstr. 54.
Benz, Gottfried, Sanderstr. 35.
Goll, Joh., Pleicherpfarrg. 4.
Karches, F., Wtw., Kärnerg. 15.
Uehlein, Jos. Mich., Alleestr. 10.

Holz- und Kohlenhändler.

Amend, Margar., Kärnerg. 3.
Aug, Johann, Brückner Str. 11. 1012.
Bayer, Anton (Holz- u. Kohlen), Dominikanerg. 12. 292.
Berlacher, Georg, Brückner-straße 9.
Blatz, Friedr., & Cie., Besitzer: Friedr. Blatz, Georg Kirschten u. Aug. Wolpert (Holz en gros & en détail), Grombühlstr. 36/40. 35.
Brod, Gottfr., Nachf., Inh. Hrch. Braun, Dreikronenstr. 29. 412.
Breunig, Peter (Stammholz), Adelgundestr. 11. 360.
Brod & Mehling, Besitzer: Kasp. und Joh. Mehling (Kohlen), Pleicherthorstr. 1. u. Mainkai. 106.
Dehner, Joh., Rotkreuzstr. 16½.
Dinsenbacher, Martin (Kohlen), Petrinistr. 14.
Dittmar, Matthäus (Holzhdlg.), Kärnerg. 18.
Eckert, Anton, Inh.: Philipp Eckert, Veitshöchheimerstr. 2. 147.
Eckert, F. M., Bes.: Frz. Mich. Eckert (Holz en gros & en détail), Schweinfurterstr. 2. 37.
Egelhaaf, Julius (Holz), Inh.: Hugo Egelhaaf u. Frz. Karl, Schießhausstr. 21. 255.
Fleischmann, M., & Sohn, Inh.: Karl Fleischmann, Prok.: Ignaz Fleischmann, Ludwigstraße 20. 943.
Geiger, Josef (Holz u. Kohlen), Gerberstr. 3 und Krahnenkai. 363.
Geißler, Josef, in Fa. A., Langhirt, (Holz u. Kohlen), Johanniterg. 10.
Glück, H., Ingolstadterhof 3.
Gregorius, Ch. (Kohlen en gros), Ludwigstr. 20. 390.
Harsch, Josef, Bahnhofstr. 18.
Hartmann, Babette, Grombühlstraße 14.
Hartmann, Heinrich (Holz u. Kohlen), Steinheilstr. 12.
Hebbel, Marie, Heidingsfelderstraße 38.
Hebbel, Wilhelm, Heidingsfelderstraße 38.
Hennig, Jakob (Holz, Kohlen, Bretter), Frankfurterstr. 20. 1172.
Hermanni, Cornelius, Holz- und Kohlenhandlung, Alleestr. 18. Lager: Grombühlstr. (Kohlenhof). 864.
Höhler, Josef (Holz u. Kohlen), Neubaustr. 5, Lager: Sieboldstraße. 932.
Hofmann, Ferdinand (Holz- u. Kohlen), Johannitergasse 3. 908.
Holzheimer, Jos. (Holz), Huttenstraße 34.
Jungengel, Karoline (Holz- und Kohlen), Aichstr. 6. 1042.
Kiehl, Fritz, Faßholzhandlung, Theresienstr. 6.
Kleinschnitz & Kuhn (Holz- und Kohlen), Heinestr. 1. 306. (S. Inserat.)
Koch, Johann (Holz), Kärnerg. 23.
Kölbel, Konrad (Holz u. Kohlen), Sophienstr. 4.
Krieger, Josef, Inh.: Sabine Krieger (Holz und Kohlen), Virchowstr. 24. 1114.
Lindner, Josef (Kohlen), Kapuzinerstr. 7, Comptoir: Huebergasse 5. 296.
Lippmann, Heinrich (Kohlen en gros), Markt 10. 1137.
Lossen, C., Inhaber: Klemens Lossen (Stammholz en gros), Prok.: Wilh. u. Paul Lossen, Harfenstr. 8. 973.
Mohr & Cie., Inh.: Gustav Friedrich Mohr in Mannheim, Emil Mohr hier, Frdr. Mohr jr. in Mannheim und Sigmund Mohr in Mannheim, Prokura: Jean Trunk, Schweinfurterstr. 1.
Nagel, Josefa (Holz u. Kohlen), Holzthorg. 3.
Neckermann, JosefKarl (Kohlen), Sterng. 3. 389.
Netschert, M. J. (Holz en gros & en détail), vertreten durch Matth. Dittmar, Kärnerg. 18. Lager an der Luitpoldstr.
Reder, Max (Kohlen), Grombühlstr. 46.
Reinhardt, Josef (Holz), Karmelitenstr. 51.
Reuß, Ludwig (Holz u. Kohlen), Ursulinerg. 14.
Römlein, Magd., Büttnerstr. 18.
Rosenthal, L., Prok.: Josef Rosenthal, Johanniterg. 16.
Ruhl, Mich., Lauferg. 11.
Rust, Franz (Kohlen u. Holz) Kapuzinerstr. 7. Lag.: Sanderring. 1156.
Schmitt, A., Nachf. (Nik. Dürr), 3. Felseng. 3. 1098.
Schmitt, Fritz (Kohlen und Briquettes), Domerschulstr. 11. 256.
Schmitt, Jos. (Holz), Dreikronenstraße 2.
Schmitt, Karl Christ. (Kohlen und Holz, Coaks u. Briquettes), Sanderstr. 10. 406. (S. Inserat.)
Schneider, Johann, Grombühlstraße 16.
Seuffert, Philipp, Inh.: Joh. Baptist und Lothar Seuffert (Holz und Kohlen), Oberes Mainkai 3 u. 5.
Tschörtner, Edg. (Kohlen en gros), Friedenstraße 23. 968.
Vogel, Heinrich, Karmelitenstr. 5.
Walter, Hans, Inh.: Marie Roth (Holz und Kohlen), alter Straßenbahnbetriebshof, Sanderstr. 41. 1077.

Holzmacher und Holzspalter.

Baumann, Georg, Arztlade 3.
Bedenk, Philipp, Fabrikstr. 52.
Blatterspiel, Andr., Johanniterg. 5.
Braun, Joh., Wöllerg. 18.
Fischer, Hans, Landwehrstr. 4.
Eck, Mich., Landwehrstr. 19.
Fuchs, Georg, Spitalg. 11.
Geist, Kaspar, Büttnerstr. 6.
Gerhard, Alois, Semmelstr. 71.
Gurr, Christof, Ritterg. 6.
Güßmann, Kunig., Juliuspromenade 5.
Häusler, Franz, Thurmg. 1.
Hammer, Josef, Hörleing. 7.
Hartung, Ludwig, Semmelstr. 30.
Heelein, Sebast., Dettelbacherg. 5.
Hepp, Johann, Landwehrstr. 25.
Höhn, Johann, Steinheilstr. 35.
Hümpfner, Georg, Wöllerg. 14.
Kemmer, Magd., Korng. 9.
Kilian, Andr., Dreikronenstr. 51.
Kirchner, Kaspar, Reuerg. 20.
Köhler, Georg, Martinstr. ½.
Lausch, Matthäus, Pleicherpfarrg. 24.
Ludwig, Adam, Ritterg. 10.
Mathes, Joh., Pleicherpfarrg. 5.
Merz, Johann, Maierg. 7.
Nungeß, Anton, Grabeng. 3.
Oesterer, Leonhard, Kroateng. 13.
Pinus, Eleonora, Korng. 15.
Rohracker, Babette, Landwehrstraße 7.
Rügamer, Joh., Unt. Bockg. 5.
Schaub, Andreas (Dienstmann), Bronnbacherg. 11.
Schindelmann, Leonh., Bronnbachergasse 21.
Schneider, Johann, Bachg. 11.
Schiller, Anton, Ketteng. 20.
Schug, Sebastian, Bronnbacherhof 4.
Seibel, Anton, Kärnerg. 3.
Seipel, Joh., Pleicherthorstr. 3.
Seufert, Michael, Korng. 7.

Staab, Gregor, Jägerstr. 3.
Stock, Franz, Burkarderstr. 20.
Thorwarth, Andr., Schießhausstraße 11.
Thüngersleber, Georg, Holzthorgasse 3.
Völker, Johann, Büttnerstr. 50.
Vogl, H. (Kohlen en gros), Prok.: E. Hofhauser, Sterngasse 3. 717.
Waldrapp, Johann, Spitalg. 6.
Wöhrer, Nikolaus, Lauferg. 11.
Wolf, Nikolaus, Ob. Schloßgasse 3.

Holzskulpturenhändler und Fabrikanten.

(Siehe auch unter „Bildhauer" und „Kunsthändler".)

Borst, Anna (religiöse Figuren), Marktg. 9 (Marktplatz).
Haas, August, Heinestr. 4.
Mainhart, M., Inh.: Karl Heinrich Mainhart, Kaiserstraße 24.
Mauer, Mich., Franziskanerg. 8.
Perathoner, Josef, Nachfolger, Inh.: Karl Oettinger (Religiöse), Domstr. 36.
Storg, Max Jos., Martinstr. 15.

Hostienbäcker.

Neßfelder, Georg, Obere Johanniterg. 16.

Hotels.

(Siehe Gasthöfe.)

Hufschmiede.

(Siehe unter Schmiede.)

Hundescheerer.

Kilian, Georg, Barbarastr. 23.
Wilbald, Dominikus, Wohlfahrtgasse 7.

Hutmacher und Händler.

Bätz, Philipp August, Inh.: Margaretha Bätz, Wittwe, Mainbrücke 5.
Ehrlich, Jos., Weißenburgerstr. 5.
Eismann, L., Augustinerstr. 16.
Huber, Konr., Kürschnerhof 5.
Lämmlein, Andreas, Marktg. 7.
Leisner, Aug., vorm. N. Stoll, Martinstr. 11 (Eichhornstr.)
Löb, M. C., Inh.: Moses Karl Löb, Kaiserstr. 3.
Meyer, S., Schönbornstr. 2.
Müller, August, Oberthürstr. 2.
Müller, Hans, Karmelitenstr. 19.
Nees, Franz Adam, Wohlfahrtgasse 8.
Pfister, Andreas, Martinstr. ½. (Kürschnerhof), ab Mai 1903 Markt 15.
Röder, David, Mainbrücke 2.
Rohracker, Kasp., Semmelstr. 12.
Rüttinger, Stef., Eichhornstr. 7.
Schneider, Gertr. Wtw., Weißenburgerstr. 13.
Störrlein, Anton, Domstr. 1.
Will, Friedrich, Augustinerstr. 2.

Wittstadt, Gebr., Nachfolger, Inhaber: Josef u. Philipp Molitor, Domstr. 22.

Industrielehrerinnen.

(Siehe Arbeitslehrerinnen.)

Inkassogeschäfte.

Brack, Matth., Kautstr. 26. (S. Inserat.)
Carius, Herm. (Verein Creditreform), Grabenberg 1½. (Juliusprom.) 578.
Walter, Hans, Inhab.: Roth, Marie, Domstr. 5. 1077.
Werr, J. J., Alte Kasernstr. 8.

Installateure

für elektrische und Gasbeleuchtungs- und für Wasserleitungsanlagen.

Bachmann, Albert, Neubaustr. 2. 1188.
Biener, Karl, Wagnerstr. 20.
Birnthaler, Frz., Neubaustr. 60. 946.
Brod, Chr., Inh.: Sofie Brod, Wittwe, Dominikanerplatz 2. 810.
Carl, Theod. (elektrot. Fabrik), Barbarastr. 31, Eing. Gneisenaustraße. 927.
Deppisch, Martin (elektr. Anlag.), Elephanteng. 12. 832.
Elektrizitäts-Aktien-Gesellschaft, vorm. Schuckert & Co. Installationsbureau, Wallg. 4½. 375. (S. Inserat.)
Elsner, Georg, Petrinistr. 11.
Fritz, Wilhelm, Büttnerstr. 29.
Gasanstalt, städt. Bureau: Bahnhofstr. 14. 38.
Goldner, Josef, Sanderstr. 33.
Gütter, Wilh., Inn. Graben 5.
Hartlieb, M. jun., Koellikerstr. 3. 901.
Hebentanz, J. C., Gerberstr. 17.
Kurz, F. J., Gerberstr. 5 und Jägerstr. 18. 64.
Lorenzer, Jos., Pleicherpfarr. 2. 1187.
Männling, Mich., Zinkhof 3. 134. (S. Inserat.)
Mayer, Berthold, Marcusstr. 9 d.
Mayer, Josef, Laden: Eichhornstraße 18, Werkstätte: Spiegelstraße 3. 990.
Metzner, J. N., Inh.: E. Schütte, Semmelstr. 42. 81.
Müller, Erh. (Betriebsanlagen, Gas- und Benzinmotore), Kapuzinerstr. 31. 959. (S. Inserat.)
Natterer, Aug., Inn. Graben 51.
Petres, Jos., Bronnbacherg. 1. 855.
Pritsch, Robert (elektr. Anlagen), Domerschulstr. 13. 1002.
Rehak, Karl, Gasbeleuchtungs-Institut, Augustinerstr. 15.
Röder, Karl, Kroateng. 13.
Schlee, Joh. (Elektr. Anlagen), Augustinerstr. 22. 947.
Schott, Georg V., Sanderstr. 27. (Baderg.) 933. (S. Inf.)
Schütze, Hermann, Semmelstr. 26. 273.
Seubert, Herm., Sophienstr. 5.
Seubert, Jak., Zellerstr. 13.
Sonnenberg, Sigmund, Wilhelmstr. 5. 1108.
Steinruck, Matth., Alte Kasernstraße 6.
Tretter, Karl, Marcusstr. 9 u. 11. 1115.
Ullrich, Bruno, Blöhlein 1.
Zehelein, Friedr., Marstr. 9½.

Instrumentenmacher und Händler.

a) Medizinische.

Bumm, Georg, Juliuspromenade (Inn. Graben 45).
Deppisch, Martin (Elektromedizinische Instrumente), Elephanteng. 12. 832.
Harbarth, Mich., Oberthürstr. 8.
Herrmann, Robert, Ursulinerg. 6.
Hug, Viktor, Inhab.: Therese Hug (Chirurg. Artikel, Bandagen, Verbandstoffe), Kaiserstraße 4. 1084.
Knorr, Kasimir, Pleicherkirchplatz 3½.
Lock, Friedr., Domerpfarrg. 2.
Schlee, Joh., Augustinerstr. 22. 947.
Schott, Georg V., Sanderstr. 27. (Baderg.) 933. (S. Inf.)
Stöber, G., Inhaber: Gustav Stöber, Prok.: Julie Stöber, Schönbornstr. 7.
Sträß, Hans, Domerschulstr. ½.

b) Musikalische.

Behr, Rudolf, Büttnerstr. 7.
Berninger & Fischer, Karmelitenstraße 19.
Dellermann, Hans, Semmelstr. 26.
Keller, Philipp (Meindl, Friedr. Nachflg.), Paradeplatz 4.
Martin, Josef, Inhab.: Gustav Martin, Plattnerstr. 12.
Mohmann, Ludwig, Musik-Instrumenten-Versandtgeschäft, Sanderglacisstr. 38.
Niedt, Karl (Geigenbauer), Domerschulstr. 1.
Rasp, Karl (Musikautomaten), Eichhornstr. 8. 454.
Wittstadt, Fr., Inhaber: Josef Kriner, Kaiserstr. 18.

Journallesezirkel.

Bauch, Valentin, Buchhandlung, Eichhornstr. 3.
Herzer's, A., Buchhandlung, Peterstr. 1.
Kreßner, Lorenz, Buchhandlung, Theaterstr. 10. 1142.
Staudinger'sche, Julius, Buch- und Kunsthandlung, Juliuspromenade. 730.

Juweliere, Gold- u. Silberarbeiter u. Händler.

Die mit * bezeichneten Firmen sind Mitglieder der „Vereinigung der Juweliere, Gold- und Silberarbeiter Würzburgs".

Amberg, Jos., Franz-Ludwigstr. 9.
*Bischoff, Adolf, Martinbazar, Herrnstr. 7.
*Burgard, Friedrich (Goldarbeiter), Sanderstr. 7.
*Ebert, G., Plattnerstr. (Domstraße 70).
*Fink, Karl, Plattnerstr. 13.
*Guttenhöfer, A., Besitzer: Stef. Guttenhöfer, Hoflieferant, u. Hans Guttenhöfer, Domstraße 29. 123. (S. Ins.)
*Kneitz, J., Nachfolger, Inhab.: Schramm, Georg, Plattnerstraße 3. (S. Inserat.)
*Lortz, Lukas, Hofjuwelier, Prok.: Marg. Lortz, Domstr. 33 u. 35. 119. (S. Inserat.)
Mainhart, Martin, Inh.: Karl Mainhart, Silberarbeiter, Kaiserstr. 24.
Reichart, Otto (Uhren-, Gold- und Silberwaarenhandlung, Martinstr. ½ (vom 1. V. Domstraße 36).
*Schleicher, Karl, Inh.: Karl Friedrich Schleicher, Kürschnerhof 7 u. 21. 704.
*Schwarz, Friedrich, Kürschnerhof 27. 976.
*Seefelder, Moritz, Inhaberin: Bab. Seefelder, Marktpl. 18.
Silberthau, M., Inh.: Sigm. Silberthau (Uhren-, Juwelen-, Gold-, Silber- und Alfenidwaarenhandlung), Domstr. 30. 346.
Weiglein, Emil (Händler in Gold- und Silberwaaren), Theaterstr. 4.

Kärner, Fuhrleute und Schiffreiter.

Albert, Georg, Sieboldstr. 28.
Althaus, Josef, Thurmg. 7.
Betz, Johann, Kärnerg. 4.
Breunig, Adam, Landwehrstr. 11.
Brunhöfer, Johann, Brückerstraße 25.
Eck, Gg. Ad., Barbarastr. 12. 873.
Ehrlinger, Joh., Zellerstr. 21.
Emmerling, Ad., Vincentinumstraße 10.
Ernst, Peter, Pleicherthorstr. 2.
Frech, Franz, Pommerg. 5.
Friedrich, Michael, Bachg. 3.
Fuchs, Johann, Erthalstr. 1.
Geist, Anna, Wittwe, Pleicherpfarrg. 18.
Geßner, Kaspar, Brückerstr. 15.
Gloß, Gg., Fabrikstr. 49.
Göpfert, Heinrich, 2. Felsengasse 4.
Gutbrod, Bernh., Schützenstr. 1.
Hauk, Adam, Mönchbergstr. 5.
Hering, Georg, Sieboldstr. 1½
Hertlein, Josef, Wagenbrenner's Anwesen (Steinachstr.)
Höhn, Heinrich, Bohnesmühlg. 2.
Kains, Joh., Peterpfarrg. 8.
Kleider, Leonh., Neumannstr. 7.
Koch, Johann, Schuttg. 1.
Koch, Sigmund, Kärnerg. 16.
Krebs, Bernhard, Fabrikstr. 42.
Leppich, Bonaventura, Kärnerg. 21.
Lochner, Karl, Kärnerg. 11.
Mark, Andreas, Heinestr. 22.
Mauder, Ernst, Nikolausstr. 13.
Metz, Johann, Fabrikstr. 47.
Mittnacht, Lorenz, Bachg. 9.
Müller, Josef, Petrinistr. 17.
Nöth, Josef, Gneisenaustr. 4.
Ott, Christof, Landwehrstr. 11.
Pfautsch, Ursula, Rosenq. 2.
Popp, Michael, Randersackererstraße 46. 525.
Reinhard, Peter, Brombacherhof 4.
Sauer, Franz, Bohnesmühlg. 2.
Schad, Felix, Kantstr. 16.
Schad, Karl, Friedenstr. ohne Nummer. 969.
Schad, Lorenz, Sophienstr. 19.
Schad, Nikolaus, Schießhausstraße 7.
Schierling, Mich., Neubergstr. 26.
Schlotter, Christ., Fabrikstr. 34.
Schmitt, Jos., Schottenanger 4.
Schmitt, Martin, Lindleinstr. 8.
Schüll, Karl, Baderg. 9.
Schüll, Barth., Frankfurterstr. 93.
Scholl, Philipp, Frankfurterstraße 97.
Schulz, Michael, Pleicherkirchplatz 11.
Seufert, A. M., Inh.: Anna Seufert, Kärnerg. 47.
Seufert, Franz, Bachg. 9.
Siedler, Georg, Vincentinumstraße 30.
Söhner, Kilian, Textorstr. 20.
Stäblein, Mich., Haugerpfarrgasse 5. 1083.
Stöhr, Gallus, Brückerstr. 24.
Wäthbrückner, Peter, Brückerstraße 24.
Wagner, Johann Baptist, Kärnerg. 45.
Weilhardt, Frz. Ant., Frankfurterstraße 20.
Weiß, Christian, Bäreng. 11½.
Weiß, Valentin, Bohnesmühlgasse 8.
Wirth, Josef, Petrinistr. 17.
Wirth, Margar., Wtw., Kärnerg. 32.
Wolf, Georg, Schottenanger 1.
Wolpert, Georg, Kärnerg. 19.
Wolpert, Martin, Kärnerg. 13.
Wolpert, Matthäus, Kärnerg. 19.
Ziegler, Johann, Steinheilstr. 4.
Zott, Leonhard, Erthalstr. 32.

Käse- u. Butterhändler.

Böckle & Tietge, Spezialität: Emmenthaler und Limburger Käse en gros, Dominikanergasse 4. 18.
Brinke's, Gustav, Nachf., Inh.: Wilh. Paul Lutze, Domstr. 11. (S. Inserat.)
Dampfmolkerei Würzburg, Riemenschneiderstr. 4, Niederlagen Marktpl. 2 und Peterstr. 5. 555.
Feser, Andreas, Wöllerg. 5.
Götz, Gg., Münzstr. 9. 1135.
Götz-Kiehne, Johann Philipp, Traubeng. 15.
Hege & Steinbrückner, Augustinerstraße 3. 843.
Hürlimann, Jos. Ad., en gros, Blöhlein 4. 954.
Mayer, Gust., Burkarderstr. 21, Stand auf dem Markt.
Neubauer, Valentin (Butter), Neubaustr. 36.
Nußbaumer, Viktor (Niederlage der Heil'schen Dampfmolkerei in Tückelhausen), Martinstr. 2.
Schäffer, J. G., Inh.: Franz Xaver Gabler, Hahnenhof 2.
Schraut, Val., Inn. Graben 21.
Schwartz, Ferd., Schmalzmarkt 5.

Kaffeebrennereien.

(Siehe Dampfkaffeebrennereien.)

Kaminfabrikant.

Grümpel, Adam, Gabelsbergerstraße 3.

Kaminkehrer.

(Vergleiche über die „Kehrbezirke" den am Schlusse des Buches beigegebenen Stadtplan.)

Hauer, Gottfr., Wtw., Weingartenstraße 43. Geschäftsf.: Adam Schoppelrey, Franziskanergasse 14, für den V. Kehrbezirk.
Köhler, Gg. (Würzburg Land), Adelgundestr. 13.
Lippert, Marie, Wtw., Schönleinstr. 8, Geschäftsführer: Karl Lippert, Koellikerstr. 5 für den I. Kehrbezirk.
Mayer, Anton, Jägerstr. 13, für den VII. Kehrbezirk.
Rust, Josef (Würzburg Land), Oberdürrbacherstr. 3.
Spies, Philipp, Gneisenaustr. 4, für den III. Kehrbezirk.
Störmer, Theophil, Elephantengasse 8, für den VI. Kehrbezirk.
Thein, Marg., We., Semmelstraße 85, Geschäftsführ.: Lutz, Stefan, Ingolstadterhof 7, für den IV. Kehrbezirk.
Weißenbach, Friedr., Fabrikstr. 8, für den II. Kehrbezirk.

Kammmacher.

Holländer, Gg., Inn. Graben 12. Laden: Domstr. 19, Schusterg.

Kappenmacher.

(Siehe Hutmacher u. -Händler.

Kassenschrankfabrikanten.

Schübel, Johann, Grombühlstraße 25.
Schütze, Herm., Semmelstr. 26. 273.
Sirch, P., & Sohn, Besitzer: Karl Emmerich, Semmelstr. 27 u. 29. 365. (S. Inf.)

Kautschukstempelfabriken.

Hohe, Georg, Kürschnerhof 3.
Ruckert, Kilian, Kürschnerhof 31, Eingang Blasiusg.
Schmid, J., Nachfolger (Otto Pahl), Schönbornstr. 5.

Kegelbahnen.

„Bachsgarten", Sanderglacisstraße 8.
Bullinger, M. („Zum Kapuzinergärtchen"), Karthause 5.
St. Burkardushof, Vereinshaus des kathol. Arbeitervereins, Doppelkegelbahn, Burkarderstraße 26.
„Eckertsgarten", Veitshöchheimerstraße 1.
Endrich, Georg („Zum Mainstrand"), Gerberstr. 19 und Mainkai. (Ab 1. Mai: Gaube, Hugo).
Fleischmann, Gg. („Z. Linde"), Frankfurterstr. 1.
Fluhrer, Bernhard („St. Wien"), Grombühlstr. 13.
„Fröhlichkeit", Rottendorferstr. 5.
„Gäbhardskeller", Gerbrunnerstraße 2.
„Germania", Dominikanerg. 3. 986.
„Goldfasan", Aichstr. 4.
Hammelbacher, Karl, Alte Kasernstr. 4.
Haslinger, A., „Zur Zellerau", Adelgundestr. 17.
Helmstätter, Math. (vorm. Dittmann), Zellerstr. 39.
Hofmann, Johann, „Restaurat. Zink", Martinstr. 21 u. Herrnstraße.
„Hutten'scher Felsenkeller", Randersackererstr. 25.
„Z. Ludwigsbrücke", Korng. 1.
„Mainlust", Gerberstr. 9.
Markert, Franz („Zum bayer. Raupenhelm"), Virchowstr. 11.
Oberdorf, Heinrich („Zum Fallstaff"), Semmelstr. 46.
„Rosenau", Erthalstr. 1.
Rühr, J. („Zum St. Adalbert"), Franz-Ludwigstr. 18.
Scheuermann, M. („Z. Vogelsburg"), Frankfurterstr. 18.
Schmidt, Peter, Gerberstr. 15.
„Schneiderskeller", Schweinfurterstraße 4.
„Schützengarten", Heidingsfelderstraße 26.
„Schulersgarten", Alleestr. 12.
Seuffert, Julius, „Z. Adlerhorst", Neumannstr. 9.
„Sonne", Bahnhofstraße 7 386.
„Smolensk", Rennwegerglacisstraße 1.
„Straßenbahn", Sanderstr. 39,
„Theresienhöhe", Barbarastr. 10.
„Tivoli", Saalg. 1.
Weiland, Otto („Zum Franziskaner"), Domerschulstraße 8. 703.
„Weingarten", Weingartenstr. 6.
Werthmann, Schießhausstr. 11.
Zier's Rosengarten, Maing. 6¼.

Kehlleisten-Fabriken.

Rottenberger, Michael, Vincentinumstr. 32.
Seitz, Fritz, Bauschreinerei u. Kehlleistenfabrik, Frankfurterstraße 12 und Weg zur Adelgundestr. 469. (S. Inf.)

Kellerei-Utensilien.

(Siehe Brauerei- und Kellerei-Utensilienhandlungen.)

Kellerwirthschaften.

(Siehe Bierkeller.)

Kindermilchanstalten.

Dampfmolkerei Würzburg, G. m. b. H., Göbelslehen, Riemenschneiderstr. 4. 555.
Gressert, Peter, Rosenq. 4.

Kinderwagenfabrikanten und Handlungen.

Krines, Michael, Dominikanergasse 14.
Kuhn, Jakob, Karmelitenstr. 15.
Meyer, Gebr., Domstr. 3.
Müller, Martin, Inh.: Simon Müller, Martinstr. 7.
Perathoner, Josef, Nachfolger (Karl Oettinger), Domstr. 36.
Storg, Max Josef, Martinstr. 15.

Kirchengeräthehandlungen.

Amberg, Josef, Franz-Ludwigstraße 9.
Beßler, Max, Eichhornstr. 28.
Borst, Anna, Marktg. 9.
Driesler, Franz, Heidingsfelderstraße 45.
Himmelserb, Josef, Karmelitenstraße 32.
Mainhart, M., Inh.: Karl Heinr. Mainhart, Kaiserstr. 24.
Mauer, Mich., Franziskanerg. 8.

Kistenhändler.

Binder, Anton, Schießhausstr. 9.
Franke, Richard, Domstr. 54.

Klavierstimmer.

Schilling, Franz, Blumenstr. 10.
Schmiedel, Franz, Wolframstraße 3.
Winkler, Karl, Stephanstr. 6.

Kleiderhändler und Trödler.

Bauer, Apollonia, Stephanstraße 23.
Bayer, Lorenz, Karmelitenstr. 25.
Bernard, And., Pleicherpfarrg. 8.
Böhm, Margar., Büttnerstr. 5.
Degen, Stefan, Karmelitenstr. 34.
Förtig, Karl, Karmelitenstr. 27.
Greubel, Helene, Karmelitenstraße 43.
Kirchner, Christian, Karmelitenstraße 30.
Kleedörfer, Rosina, Grombühlstraße 5.
Langguth, Georg, Büttnerstr. 23.
Maier, Moses, Karmelitenstr. 53.
Mehling, Anton, Büttnerstr. 1.
Mohr, Johann, Büttnerstr. 16.
Schneider, Johann, Gresseng. 1.
Sohn, Herm., Wohlfahrtg. 11.
Stoll, Anna, Innerer Graben 1.
Straulino, M., Karmelitenstr. 45.
Tempel, Babette, Büttnerstr. 70.
Uttendörfer, Anton, Glockeng. 1.
Wackenreuter, Josef, Augustinerstr. 13.
Wilbald, Ottilie, Büttnerstr. 34.
Wilhelm, Michael, Glockeng. 2.
Wüst, Joh., Karmelitenstr. 16.

Kleidermagazine.

(Siehe Herren-Konfektions-Geschäfte.)

Kleiderverleihgeschäfte.

Gräf, Karl (nur Fräcke), Sterngasse 7.
Steinthal, Gg. (schwarze Herrengarderobe), Karmelitenstr. 49.

Kneipp'sche (Pfarrer) Heilmittel-Spezialitäten-Fabrik.

Oberhäußer & Landauer, Inh.: Leonh. Oberhäußer, Apotheker. Prokura: Frau Emilie Oberhäußer und Dr. med. Heinr. Haas, Ludwigstr. 7. 348.

Knochenhändler.

(Siehe Lumpen- und Knochenhändler.)

Kofferfabriken.

(Siehe auch „Sattler").

Keil, H. (Fa.: Frz. Lesch), Domstraße 30 Martinstr. 1, Ecke d. Marktpl. u. Kürschnerhof.). 1005.
Lesch, Frz., sen., Schönbornstr. 1.
Volpert, Mich. (vorm. Richter & Dill), Theaterstr. 5.

Kohlenanzünderfabriken.

(Siehe Feueranzünderfabriken.)

Kohlenhändler.

(Siehe Holz- u. Kohlenhändler.)

Kohlensäureniederlage.

Wildt, Hrch., Nachf., Inh.: M. Uehlein, Alleestr. 10.

Kolonialwaaren-, Tabak- und Cigarrenhändler.

Alzheimer, Karl, Inhaber: Gg. Klüg, Plattnerstraße 10. 1192.

Anderlohr & Schulz, Inhaber: Anton Anderlohr u. Leonh. Schulz, Spez.: Kaffee en gros, Grombühlstr. 35. 327.

Bär, H. (Cigarren), Inhaber: Hermann Bär, Domstr. 20. 754.

Auffahrt, E. August, Bohnesmühlg. 12.

Bäuerlein, Mich., Wilhelmstr. 1.

Balling, J. G., Mergentheimerstraße 5.

Bauer, Gust., Rottendorferstr. 13.

Bauer, Hans (Cigarrenimport), Peterstraße 2½.

Bauer, Isidor, Domstr. 7.

Bauer, Julius, Hermannstraße 10. 760.

Bauer, Karl, Brunnbacherg. 1.

Bauer, Val., Weingartenstr. 2.

Bayer, August (Cigarrenhandl.), Wöllerg. 1/3.

Beck, Fr. C., Rottendorferstr. 3.

Beck, Sim., Virchowstr. 17.

Beifuß, Georg, Ecke der Bibrastraße u. Rotscheibeng.

Berlacher, Leonhard (Cigarren en gros), Brücknerstr. 9.

Binder, Johann Georg, Zellerstraße 9. 212. Filiale: Zwinger 40.

Binzenhöfer, Frd., Neubaustr. 34.

Bitterauf, A., Josef Braun Nachf., Eichhornstraße 10. 462.

Böhm, Anna, Sanderglacisstr. 47.

Brändler, Anton Nachf. (Ludw. Braunwarth), Rückertstr. 13a.

Brehm, Hermann, Marktpl. 5.

Broili, Marie, Eichhornstr. 23. 653.

Bumiller, M., Brücknerstr. 5.

Dauner & Engert, Inh.: Paul Dauner und Karl Engert, Kaiserstr. 11. 433.

Diem, Ambros, Ketteng. 9.

Dietmann, Ant., Schillerstr. 15.

Ditter, J. G., Semmelstr. 52.

Döhling, Joh. Mart., Kapuzinerstraße 21.

Dörr, Konrad, Handg. 15.

Dosch, J., Nachf., Inh.: Wilh. Kraus, Semmelstraße 32. 551.

Ehemann, Joh. Pet., Inh.: Gg. Karl Ehemann, Kommerzienrath, Prokura: Frau Aug. Ehemann und Max Brehm, Groß- u. Detailhandlg., Auguſtinerstr. ½. 122.

Enderle, Andreas (Cigarren), Auguſtinerstr. 18.

Endres, Josefine, Münzstr. 10.

Erker, Peter Josef, Inhaber: Ant. Rigel u. Aug. Erker. Prokura: Franz u. Max Rigel (Kolonialwaaren- u. Petroleum-Großhandlung en gros), Semmelstr. 33 u. 35. 92.

Ettlinger, Philipp (Cigarrenspezialgeschäft „z. Havaneser"), Kaiserstr. 12.

Faulhaber, Wendelin, Friedenstraße 15.

Fehrer, Mich., Schillerstr. 2.

Feldner, Joh., Neubaustr. 56.

Fellmann, M., Franz-Ludwigstraße 12.

Fischer, V. A., Inhaber: Val. Alois Fischer, k. Hoflieferant, Prokura: Frau Anna Fischer (Cigarren u. Tabak), Domstr. 60. 120. (S. Inserat.)

Franz, Andreas, Amalienstr. 3½.

Friedenhain, Abrah. (Cigarren), Ludwigstr. 31. Ab 1. IV. Thereſienstr. 4.

Fritz, Karl, Eichhornstr. 10, Spiegelstr.

Fröhlich, Konr., A. Kasernstr. 5 und Sterng. 4. 444.

Geer, J. Gg., Inh.: Johann Georg Geer, Eichhornstr. 24 (Spiegelplatz). 72.

Gehrig, J., Brücknerstr. 2.

Gehring, Kaspar, Schusterg. 14.

Gernet, Valentin (J. Kolb's Nachf.), Franz-Ludwigstr. 1.

Gerstner, Elis. (Kaffee u. Thee), Sanderstr. 33.

Göbel, Kasp., Semmelstr. 68.

Götz-Kiehne (Agentur), Traubengasse 15.

Goldbach, M. H., Auguſtinerstraße 9.

Graf, Karoline, Oberthürstr. 3.

Haak, Michael, Weingartenstraße 37.

Häckner, Gg., Fabrikstr. 18.

Härtnagel, Georg, Wagnerstr. 8. 913.

Hagen, Gg., Inhaber: Isidor Adalbert Sedlmaier en gros & en détail), Karmelitenstr. 26. 338.

Halbig, Josef, Br. Schloßg. 2, Zellerstr.

Hauer, G., Nachf., Inhab.: W. Stein (Thee), Neubaustr. 18. 210.

Haus, Karl, Sanderstr. 10.

Havanahaus von F. C. Rick, (Cigarren u. Tabak), Gerberstraße 17 u. Krahnenkai.

Hebgen, Frz. (Cigarren „System Neher"), Domerschulstr. 1.

Heerwagen, Gg., Huttenstr. 18.

Heisler, J., Wittwe, Inhab.: Elise Heisler (Cigarren und Tabak), Juliuspromenade 29, Ecke der Kaiserstr.

Hellmuth, Val., Bahnhofstr. 20.

Herbst, G. C. (Agentur), Frühlingstraße 4. 482.

Heß'sche Tabakfabrik-Niederlage (nur Cigarren und Tabak), Auguſtinerstr. 16.

Hetterich, M. (Cigarren en gros), Brücknerstr. 8½.

Hirth, Josef, Grombühlstr. 49.

Höhn, Wilh., Inn. Graben 61, Ecke des Dominikanerplatzes, Spez.: Cigarren und Tabak en gros & en détail.

Hofmann, Georg (G. M. Kupprion Nachf.), Pleicherkirchplatz 17.

Hofmann, Marie, Auguſtinerstraße 11.

Huber, Johann Baptiſt, Leistenstraße 3.

Hubert, Mich., Petriniſtr. 17½. Filiale: Zellerstr. 32.

Hümmer, Jos., Kl. Katzeng. 1.

Hupp, Robert, Büttnerstr. 17.

Husmann, B. H., Sanderstr. 14.

Ihlée, Heinrich, Gerbrunnerstraße 10.

Kämpf, Leonh., Wölffelstr. 10.

Kaiser's Kaffeegeschäfte, Auguſtinerstr. 2, Kaiserstr. 21, Marktgasse 15, Martinstr. 11 und Wagnerpl. 4.

Karches, Gustav, Goethestr. 1.

Kempf, Joh. Fr., Nachf., Inh.: Hrch. Kirchner, Katharineng. 2. 626.

Kirchten, Andr., Inh.: Josef Schuckert, Am Markt 9.

Klein, Johann, Rotkreuzstr. 15.

Klier, Johann, Domstr. 50.

Klüpfel, Kaspar, Randersackererstraße 38.

Koch, Gg. Friedr., Inhaberin: Josefa Koch, Kaiserstr. 15.

Koch, Josef, Traubeng. 4.

Koch & Behr (Agentur), Inh.: Frz. Koch u. Heinrich Behr, Friedenstr. 36 vom 1. Mai 1903 Franz-Ludwigstr. 11. 757.

König, Theodor, Brunnbachergasse 43.

Kordowich, Lorenz, Kantstr. 21.

Kraus, Wilhelm, Semmelstr. 32 und Vincentinumstr. 13½. 551.

Kriegsheim, Fr., Kaiserstr. 19. 1101.

Krug, Karl, Juliusprom. 33. (Ecke der Haugerpfarrg.)

Kühlwein, Fritz, Bruderhof 2.

Kurz, Martin, Peterstr. 3. 849.

Lacher, Karl, Domerschulstr. 3.

Lägeler, Hermann, Randersackererstr. 19.

Lampe, Karl (Agent.), Grabeng. 4.

Langer, Phil., Franziskanerg. 10.

Leicht, Johann, Brücknerstr. 4.
Leinecker, Josef, Inhaber: Josef und Arthur Leinecker (en gros), Franziskanerg. 3. 113.
Leupold, Katharina (Cigarren), Neumannstr. 1.
Lewkowitz, Rosa (Cigaretten), Kaiserstr. 21.
Lippert, Franz (Cigarren-Import), Domstr. 23. 881.
Lutz, Kaspar, Leistenstr. 9.
Lypstadt, Bernhard (Cigarettenfabrikant), Theaterstraße 12, Eichhornstraße.
Machlet, Gallus, Franziskanergasse 10.
Marx, Bruno (Cigarrenimport), Eichhornstr. 10. 1141. (S. Inserat.)
Maus, Babette, Weingartenstraße 12.
Mayer, Ernst, Spiegelstr. 13.
Mehling, Andreas, Bachg. 13. 297.
Meiller, Mich. (Cigarren und Tabak), Domstr. 24.
Meinzinger, Joh. Karl, Katharineng. 13.
Merz, Gust. (Cigarren), Zellerstraße 10.
Metzger, Gg., Nflg., Inh. S. Hetz (Cigarren u. Tabak), Kürschnerhof 25 und Blasiusg. 1075.
Metzner, Ludw., (Agentur), Ludwigstr. 10½. 839.
Metzner, Peter Sohn, Nachf., Inhaber: Wilh. Benz, Semmelstr. 3.
Möbius, Alfred (Thee), Kaiserstraße 23 und Domstr. 30.
Moritz, Gg. Pankr., Johanniterplatz 1.
Mühleisen, Fritz, en gros, Marcusstr. 11. 1147.
Müller, Mich. (Cigarren), Juliuspromenade 21.
Müller, Valentin, Semmelstraße 57.
Münch, Hugo Georg (en gros), Sanderstr. 31. 107.
Pfannes, Adam (Cigarren), Gerberstr. 1. Filiale: Alte Mainbrücke 1/3.
Pfarr, Marg. u. Eva, Vincentinumstr. 3½.
Pfister, Friedr., Marktplatz 2. 596.
Pfriem, Mart. (Cigarren), Fabrikstr. 3.
Pfriem, Seb., Pleicherthorstr. 14. 1061.
Plettner, Oskar, Schmalzmarkt 5.
Prager, Samuel (Cigarren en gros), Wallg. 4.
Pröstler, Mich., Bes.: Michael Pröstler, en gros et en détail, Sanderglacisstr. 22 u. Plattnerstr. 17. 29.
Richter, Gg., Augustinerstr. 15.
Rick, C. F. (Havanahaus), Krahnenkai.
Rittmann, J. A., Ursulinerg. 14½. 979.
Rösch, Chr. Joh., Fa. G. Väth (Cigarren), Domstr. 18. Filiale: Ecke Schönbornstr. und Eichhornstr.
Roeser, J. M., jr., Inhaber: Wilhelm und Josef Roeser, Eichhornplatz. 12.
Rosel, Val., Zellerstr 6.
Rothenhöfer, Gg., Frühlingstr. 16.
Rückoldt, Hermann, Schönbornstraße 3. 226.
Samstag, August, Ludwigstr. 1.
Sauer & Wilz (Cigarrenfabrik), Eichhornstr. 2 u. Münzstr. 15.
Schäfer, Joh. Conrad (en gros et en détail), Inh.: Richard Grimm, Blasiusg. 3. 224. (S. Inserat.)
Schäflein & Cie., Inhaber: Osw. Hofmann, Mainbr. 13. 277.
Scheidt, J. B., Inh. Max u. Sigismund Scheidt (Wein- u. Theegroßhandlung), Domerschulstr. 25.
Scheuer, Hermann (Cigarren-Import-Geschäft), Theaterstraße 12, Ecke der Eichhornstr.
Schloth, Max (Cigarren en gros), Frühlingstr. 7.
Schmidt, Julius (en gros et en detail), Domerpfarrg. 3. Filiale: Heidingsfelderstr. 18. 9.
Schmitt, Friedr., Tiepolostr. 17.
Schmitt, Johann (Cigarren), Brücknerstr. 1.
Schubert, Hrch., Theresienstr. 2.
Schubert, Karl, Stephanstr. 1. 606.
Schubert, Otto (Cigarren en gros), Rotkreuzstr. 17.
Schürer, Jos., Inh.: Hans u. Franz Schürer, Heinrich Then, Cigarrenfabrik (Cigarren, Rauch- und Schnupftabak), Detailgeschäft (Geschäftsleiter: Ed. Papst): Domstr. 13. 41.
Schwarz, Gg. (Treutlein Ad. Nchf.), Domstr. 39. 924.
Seubelt, Gg. M., Brücknerstr. 10.
Seubert, Therese, Bronnbachergasse 2.
Seufert, Josef, Pommerg. 4.
Seuffert, Lenchen, Huttenstr. 10.
Sieke, Richard (Cigarren), Augustinerg. 22.
Simon, Christ., Burkarderstr. 9.
Simon, Wilh., Eichhornstr. 5. 159.
Sohn & Breunig, Inh.: Josef Sohn u. Johann Breunig, Sanderstr. 19, Filiale: Heidingsfelderstr. 17.
Spath, Peter, Leistenstr. 2.
Spieß, Anna, Korng. 2.
Spörner, Gg., Rotkreuzstr. 16½. 1078.
Stang, Heinrich, Hofstr. 9.
Stecher, Marie, Franziskanergasse 14.
Steinbach, L., Huttenstr. 17.
Stüber, Nikol., Gartenstr. 16.
Süßer, Herm., Augustinerstr. 8.
Tengelmann, Emil (Kaffeegeschäft), Marktpl. 13.
Treutlein, Adolf, Nachf., Georg Schwarz (Cigarren u. Tabak), Domstr. 39, Ecke Blasiusg. 924.
Väth, Georg, Inh.: Christian Rösch (Cigarren), Domstr. 18.
Väth, Georg (Cigarren), Kaiserstraße 31.
Venino's, C. A., Erben, Inh.: Marie Broili, Hoflieferantin, Prok.: Karl Gros, Eichhornstraße 23. 653.
Viernickel, Gg., Semmelstr. 79½.
Volkenstein, Georg, Kaiserstr. 2. 958.
Wachter, J., Nachf. Wilh. Aull, Karmelitenstr. 31.
Wachter, Josef, jun. (Inhaber: Pet. Jos., Wachter), Semmelstraße 33 u. 35.
Wallmüller, Ludwig, Inhaber: Georg Hüttner, Kaiserstr. 29.
Walter, Hans (Cigarren), Ritterg. 2.
Wedel, Elise, Nachf., Inh.: Elise Lang (Cigarren und Tabak), Kaiserstr. 17.
Weigand, Anton, Augustinerstraße 16. 949.
Weigand, J. F., Inh.: Frau Auguste Bundschuh, Wtw., Markt 16.
Wendel, Friedrich, Grombühlstraße 46.
Werner, Josef, Brücknerstr. 23.
Werner, Nikol., Domer Schulstraße 17.
Will, Bernh., Weingartenstr. 3.
Willms, Max, Zellerstraße 15. 334.
Winkler, Max (Cigarren), Brücknerstr. 5.
Wolfshöfer, Friedrich, Inhab.: Fritz Kühlwein, Bruderhof 2.
Zänglein, Edmund, Bahnhofstraße 13.
Zänglein, Leonhard, Randersackererstr. 10.
Zirkelbach, Jos., Nachf., Inh.: Andreas Mehling, en gros & en détail, Bachgasse 13. 297.
Zübert, J. B., Sanderstr. 7. 920.

Kontrollkassen-Fabrik.

Carius, Hermann, Grabenberg 1½ (Juliusprom.) 578.

Korbmacher u. Korbwaarenhändler.

Brückner, Joh. Jos., Kantstr. 28.
Dreitz, Lorenz, Johanniterg. 1.
Dreitz, Vitus, Unt. Bockg. 5.

Fuß, Eduard, Schenkhof 2 und Langg. 4.
Grünewald, Johann, Barbarastraße 38.
Hagenauer, Franz, Unt. Bockg. 8.
Herterich, Ant. Wtw., Marktg. 1.
Hofmann, Gregor, Büttnerstr. 2.
Krines, Michael, Dominikanergasse 14.
Kuhn, Jakob, Spezialität: Kinderwagen, Karmelitenstr. 15.
Lott, Johann, Korng. 18.
Magdlener, Franz, Gneisenaustraße 9.
Meyer, Gebr., Domstr. 3.
Mohrhardt, Adam, Dettelbachergasse 7.
Müller, Martin, Inh.: Simon Müller, Martinstr. 7.
Müller, Mich., Wöllerg. 6.
Ranfeld, Georg, Pleicherschulg 8.
Ritter, Joh. Ad., Ursulinerg. 14.
Sauer, Walburga, Bronnbacherhof 2.
Schmitt, Richard, Korng. 1.
Schneider, Franz, Bergmeistergasse 7.
Seufert, Paul, Inn. Graben 41.
Zobel, Joh., Brückner str. 19.

Korkstopfenhandlung.

Oppenheimer, M. (en gros), Wilhelmstr. 3. 860.

Krautschneider und Krauthändler.

Joneck, Eva, Pleicherkirchg. 4.
Kuhn, Josef, Theaterstr. 21.
Trump, Friedr., Wohlfahrtg. 4.

Küfer.

(Siehe Büttner.)

Kürschner u. Pelzwaarenhändler.

Huber, Konr., Kürschnerhof 5.
Lämmlein, Andreas, Marktg. 7.
Röder, David, Mainbrücke 2.
Rom, Josef, Hoflieferant, Prok.: Frau Marie Rom, Theaterstraße 11.
Wahl, J. B., Inhaber: Joh. Baptist und Magnus Wahl, Schmalzmarkt 1.
Will, Friedr., Augustinerstr. 2.

Kunstdüngerhandlungen.

Breunig, Pet. jun., Sterng. 10. 635.
Kohler, Theodor, Heinestr. 3. 1013.
Metzner, Ludwig (Agentur), Ludwigstr. 10½ I. 839.
Pfetscher, Max, Bahnhofstr. 8. 465.
Ried, Philipp, Heinestraße 9. 318.

Kunstgießerei.

Martin, C. N., Inhaber: Fritz Martin, Johanniterg. 5.

Kunstanstalten und Kunsthändler.

Banger, Richard, Nachf., Inh.: Oskar Otten, Bazar am Paradeplatz. (S. Inserat.)
Bauch, Valentin, Prokura: F. W. Schrimpf, Eichhornstr. 3.
Bourdy, Adolf, Ecke der Eichhorn- und Wilhelmstr. 1.
Engel, Michael, Inh.: Kath. Engel, Semmelstr. 68. (S. Ins.)
Fränk. Kunstanstalt, A. Tritschler, (rel. Bilder), Vincentiumstr. 8.
Frantzen & Ebert, Kirchl. Kunstanstalt, Leistenstr. 3.
Friederich, J. A., Inh.: Frau Louise Friederich (alte Gemälde), Stephanstr. 52.
Feile, Gebr., Juliusprom. 21.
Göbel & Scherer, Kürschnerh. 4. 1037.
Herzer's, A., Buch- u. Kunsthandlung, Peterstr. 1.
Kellner's, Jul., Buch- u. Kunsthandlg., Bes.: Otto Tzschaschel, Domstr. 68. 841.
Landvogt (Gipsfiguren), Karmelitenstr. 53.
Mainhart, Karl, Kaiserstr. 24.
Mauer, Mich., Franziskanerg. 8.
Perathoner, Jos. Nachf., Inh.: Karl Oettinger (Oberammergauer Holzschnitzereien), Domstraße 36.
Scheiner, Franz, Inh.: Franz u. Ernst Scheiner, Hofliefer., Prok.: Herm. Scheiner, Kaiserstraße 13. 15.
Schlaud, J., Dominikanerplatz 6.
Schmitt, Leop., Schildhof 1.
Stahel'sche Hof- und Universitäts-Buch- und Kunsthandlung, Bes.: August Stahel, Prokura: W. Probst, Plattnerstraße. 108. (S. Ins.)
Staudinger'sche Kunsthandlung, I. Würzb. Spezialkunsthandl., Besitzer: Friedr. Staudinger, Kaiserstr. 9. 730.
Storg, M. J. (Holzskulpturen), Martinstr. 15.
Stuber's, A., Buch- u. Kunsthandlung, Inhaber: Richard Lorentz, Schönthalstraße 2. 939. (S. Inserat.)
Werner, Aug. (Glas-, Spiegel-, Porzellan-, Marmor- und Metallwaaren), Inh.: Marie Werner, Martinsbazar und Martinstr. 15. 53. (S. Inserat.)

Kunstmaler.

Advena, G. Henri (Porträt), Ketteng. 9.
Feldmayer, Josef, Kantstr. 12.
Frantzen, Paul, Sophienstr. 3.
Kreß, Michael, Gerberstr. 2, Atelier: Kaiserstr. 18.
Lutz, Ida, Kaiserstr. 6.
Rottmann, Bertha, Atelier: Am Exerzierplatz 4.
Rützel, Georg, Heidingsfelderstraße 34.
Schirmer, Friedr., Johanniterg. 3.
Schmitson, Arth., Pleicherring 6.
Sperlich, Hans, Haugerpfarrg. 9.
Stein, Heinrich, Domstr. 8.
Vornkeller, Reinhold, Heidingsfelderstr. 37.
Wesser, Emil, Adelgundestr. 12.
Wiesinger, Math., Stephanstr. 6.

Kunststicker.

(Siehe Goldsticker.)

Kunstwollefabrik.

Thaler's, C., Söhne, Inhaber: Kommerzienrath Joh. Bapt. Dietz u. Frau Dr. Elise Marc, Prokurist: K. Fr. Walter, Schweinfurterstr. 9. 42.

Kupfer- und Metallwaarenfabriken.

Kurz, F. Josef, Gerberstraße 5 und Jägerstr. 18. 64.
Metzner, J. N., Inh.: E. Schütte, Semmelstr. 42. 81.
Ostler, Josef, Inh.: Friedrich Ostler, Wallg. 6. 1016.
Wall, J., Hörleing. 3. 186.

Kupferschmiede.

Bachmeier, Simon, Wöllerg. 5.
Kurz, Franz Josef, Gerberstr. 5 und Jägerstr. 18. 64.
Kusterer, Anton, Holzthorg. 5.
Ostler, Josef, Inh.: Friedrich Ostler, Wallg. 6. 1016.
Wall, Josef, Hörleingasse 3. 186.

Kurzwaarenhändler.

Ammerbacher, Heinrich, Marienkapelle.
Autsch, J. B., Inhaber: Jos. Bernh. Autsch, Schmalzm. 8.
Baer, S. M., Bes.: Max Baer u. Albert Gärtner, Prokurist: Julius Baer (en gros), Kaiserstraße 28. 342.
Ballin, Bernh. Nachf., Inh.: Heinrich Friedmann, Marktplatz 24. 895.
Bauer, Valentin, Weingartenstraße 2.
Borst, Konr., Markt 10.
Büttner, Adam, Herzogenstr. 11.
Dehner, Marie, Zellerstr. 4.
Dieck, Arnold (Hand- u. Häckelarbeiten), Martinstr. 7 und Kürschnerhof 33.
Dittmar, Martin (Firma: K. Ortner), Handschuhe u. Kravatten, Domstr. 70 (Plattnerstraße).
Endres, Martin, vorm. Markus Fischlein, Marienkapelle.
Friedrich, F., Besitzer: Sebast. und Elise Friedrich, Martinstr. 15.
Göbel, Heinrich, Markt 26.
Günther, Willy, Semmelstr. 41.

Hamburger en gros - Lager, Emil Löser & Cie., Inh.: Emil Löser, Domstr. 25.
Heinemann, Heinrich, Juliuspromenade 6.
Hereth, Fritz (en gros & en détail), Kaiserstr. 3.
Heß, Arthur, Brückнerstr. 2½.
Hiller, C. A., jr., Besitzerin: Julie Hiller, Martinstr. 19.
Hornung, Agnes, i. Fa. Agn. Zechmeister, Marktplatz 18.
Hügel, Hans, O. Johanniterg. 1.
Kellermann, Leop. (en gros), Friedenstr. 26.
Klug, W., Inh.: Wendelin Klug, Plattnerstr. 17.
Knorz, Josef (Knöpfe u. Futterstoffe en gros), Ständerbühlstraße 8.
Löwenthal, Simon, Reisgrubengasse 1. 270.
Lonnerstädter, M., Besitzer: Maier Lonnerstädter, Marktplatz 30.
Lustig, Bernh., Kaiserstr. 24. 915.
Marr, Aaron, Augustinerstr. 8.
Mayer, Adrian, Eichhornstr. 6.
Mayer, Julius, Söhne, Inh.: Siegfried und Otto Mayer, Prok.: Julius Mayer (en gros), Eichhornstr. 4.
Moeller, Karl, Besitzer: Martin Moeller, (en gros), Prok.: Frau Apoll. Moeller, Domstraße 34.
Münch, Julie, Wagnerplatz 4½.
Neumann-Diehl, Johanna, Kaiserstraße 11.
Ranzenberger, A. F., Grombühlstr. 22.
Rosenheimer & Weikersheimer, Inh.: Adolf Rosenheimer und Leop. Weikersheimer (en gros), Bronnbacherg. 1.
Rottenhäuser, Karl, Peterstr. 1.
Samstag, G. F., Inh.: Gottfried Friedrich Samstag (en gros), Theresienstr. 7.
Schneider, Marie, Münzstr. 10½.
Schumann, Franz, Domerschulstr. 3.
Schwarzschild, S., Bes.: Sim. Schwarzschild, Eichhornstr. 10, Eingang: Spiegelstraße.
Seißer, M. Ph., Inh.: Johann Mich. Phil. Seißer, Markt 6 u. 8. 60.
Stahl, Karl, Brückнerstr. 3.
Steinberg, Geschwister, Inh.: Josef Grünberg u. Gg. Götz, Augustinerstr. (Untere Bockgasse 10).
Strauß, S. M., Inh.: Sam. Strauß (Schneider-Artikel), Haugerring 14.
Stumpf, Aug., Grombühlstr. 20.
Sündermann, Karl, vorm. P. M. Treutlein, Markt 9.
Uhl, Franz, Inh.: Anna Uhl, Marktplatz 28.
Völk, Georg, Markt 34.
Weller, J. P., Inhaber: Joh. Peter Weller, Eichhornstr. 6.
Wiens, Sofie, Domstr. 68¼.

Kuttler.

Beck, Georg, Inn. Graben 45.
Bayer, Karl, Thurmg. 9.
Groß, Franz, Bäreng. 6.
Krieger, Aug., Marktg. 5.
Müller, Anton, Pleicherthorstr. 4.
Reiß, Lorenz, Gertraudg. 1.
Schobert, Christof, Bäreng. 2.
Thaler, Josef, Pleicherthorstr. 6.
Weber, Rob., Pleicherthorstr. 20.

Lackfabriken.

Brauer, H., & Cie., Inhaber: A. Riesenfeld, Theresienstr. 4. 694.
Ebinger, Georg, Waltherstr. 1. 854.
Jordan, Hch., & Co., Inhaber: Heinr. Jordan, Fabrikstr. 39.

Lackirer.

(Siehe Tüncher u. Lackirer.)

Lampenfabrikanten und Händler.

Bachmann, Alb., Neubaustr. 2. 1188.
Brod, Christ., Inhab.: Sofie Brod, Wittwe, Dominikanerplatz 2. 810.
Eydam, W., Inhab.: Adolf Siebert, Innerer Graben 59.
Krebs, Ad., Wagnerstr. 3.
Mayer, Frz., Hoflieferant, Eichhornstr. 6.
Mayer, Josef, Eichhornstr. 18. 990.
Reder, Josef (en gros), Prok.: Luitp. Herbert, Rennweger-glacisstraße 12, 13 und 14. 897
Sohn, Jakob, Inhaber: August und Jakob Englert, Domerschulstr. 5
Werner, August, Inh.: Marie Werner, Wittwe, Prokura: Wilhelm Werner, Martinsbazar. 53. (S. Inserat.)

Landesproduktenhändler.

(Siehe Getreide- u. Landesproduktenhändler, sowie Spezereihändler.)

Landwirthschaftl. Bureau.

Raßdörfer, J. Paul, Schillerstr. 3.

Lederhändler.

Ambach & Sachs, Bes.: Theodor Ambach und Salomon Sachs, Glockeng. 9. 803.
Ansbacher, David, Domstr. 14.
Bachmann, J., Inh.: Israel Bachmann, Augustinerstr. 1.
Bing, S., jun., Inh.: Max Bing, Prok.: Alfred Braunschweiger, Eichhornstr. 26. 815.
Bing & Fürther, Bes.: Moritz u. Isidor Fürther, Kaiserpl. 1.
Dorsch, M. jun., Inh.: Mich. Dorsch, Karmelitenstr. 39. 842.
Drechsler, Jos., Bronnbacherg. 2.
Engelhardt, Philipp, Blasiusgasse 1.
Fischer, Heinrich, Langg. 10. Laden: Marktpassage.
Jander, Ad., Inh.: Georg u. Joh. Jander, Glockeng. 11. 276.
Jüngst, Herm., Franziskanergasse 2.
Metz, Georg (Weißgerber), Büttnerstr. 62.
Mützel, Mich. Eduard, Wohlfahrtg. 9.
Obermeier, Ludwig, en gros & en détail, Herzogenstr. 4 (Eingang Wilhelmstraße).

Lederwaarenfabriken.

Fey, Clemens, Eichhornstr. 10.
Keil, Hermann (Fa.: Frz. Lesch), Martinstr. 1, Ecke d. Marktpl. u. Kürschnerhofs. 1005.
Lesch, Franz, sen., Schönbornstraße 1.
Milz, Michael, Eichhornstr. 2.
Volpert, Michael, vorm. Richter & Dill, Theaterstr. 5.

Leichenbeschauer.

(S. Abtheilung III, Friedhof-Verwaltung.)

Leihanstalt.

Oeffentliche:

Städtisches Pfandhaus, unter Garantie der Stadt, Polizeigebäude.

Leihbibliotheken.

Banger, Richard, Nachf., Inh.: Oskar Otten (Musikalien), Paradeplatz 4. (S. Ins.)
Barth'sche Musikalienhandlung u. Leihanstalt, Inh.: Paul Grünberg, Eichhornstraße 1. (Schönbornstr.)
Frank's, J., Buch- u. Antiquariatshdlg., Inh.: Siegfr. Frank und Ludwig Lazarus, Theaterstr. 17. 1003.
Eßmann, W. (Musikalien), Domerschulstr. ½. 603.
Staudinger, J., Verlags- u. Antiquariatsbuchhandlung, Juliusprom.

Leinwandhandlungen.

(S. Weißwaarenhändler.)

Lichterhändler.

(S. Seifen- u. Lichterhändler.)

Liniir- und Paginir-Anstalten.

Amrein, Sebast., Grabenberg 10.
Hornung, Martin, Buchbind. (Paginiranstalt), Heinestr. 13.
Knell, Heinr., Buchbinder und Papierhändler, Domstr. 68½.

Linoleum-Handlungen.

Guttmann, S., Schönbornstr. 6. 1017.
Korb & Schreiber (Inh.: Anton Korb), Schönbornstr. 8. 137.
Rom & Wagner, Hoflieferanten, Ecke Theaterstr. u. Eichhornstr. 66. (S. Inserat.)
Rosenthal, S., Kaufhaus, Kürschnerhof 6. 121.
Rossat-Geiller, Fr. Ph., Inh.: Friedr. Groß, Domstr. 72. 280.
Seitzer, M. Ph., Marktpl. 6/8. 60.
Steinam, G. F., Markt 2. 1067.

Liqueurfabrikanten.

(Siehe Essig- und Liqueurfabrikanten.)

Lithographische Anstalten und Steindruckereien.

Bonitas-Bauer'sche Hof-Steindruckerei, Bes.: Dr. juris Alfr. Bauer, Frau Dr. Therese Eyssel, und Frau Rechtsanwalt Dr. Jenny Pohl, Domerschulstr. 15. 930.
Borst, Ferdinand, Inh.: Friedr. Borst u. Peter Würth, Juliuspromenade 1. 436.
Mugler, Hans, Nachf., Inh.: J. Ullmann, Neubaustr. 8. 1102.
Oßwald, Val., Stephanstr. 7.
Richter's, J. M., graphische Kunstanstalt, Inh.: Karl, August und Otto Richter, Prokura: Adolf Mey, Franziskanerg. 5½. 117.
Scheiner, Franz, lithographische Kunstanstalt, Hoflieferant, Inhaber: Franz und Ernst Scheiner. Prok.: Hermann Scheiner, Reisgrubeng. 8, Laden: Kaiserstr. 13. 15.
Stürtz, H., k. Univers.-Druckerei, Bes.: k. Kommerzienrath Heinrich Stürtz, Prok.: Michael Kaufmann, Friedhofstraße 1. 31.

Löschmaschinen- und Pumpenfabriken.

Kurz, F. Josef, Gerberstr. 5 u. Jägerstr. 18. 64.
Metzner, Joh. Nik., Inhaber: E. Schütte, Semmelstr. 42. 16.
Wall, Jos., Hörleing. 3. 186.

Lohndiener.

Düll, Johann, Tertorstr. 3.
Huberth, Peter, Bahnhofstr. 8.
Merck, Otto, Domstr. 11.
Schmitt, Jos. (Fremdenführer), Schottenanger 1.
Webenbauer, Val., Johanniterg. 10.

Lohnkutscher.

(Siehe auch Fiaker.)

Bauer, Nikol., Schießhausstr. 7.
Baumann, Johann, Brückner-straße 24.
Becker, Franz, Faulenbergstr. 28.
Behringer, Andreas, Hörleingasse 6.
Böhm, Franziska, Geschäftsführer: Ernst Böhm, Reibeltg. 12. 900.
Böhm, Lorenz, Barbarastr. 28.
Böhm, Valentin, Barbarastraße 38.
Dülk, Franz, Faulenbergstr. 30.
Eck, Gg. Adalb., Barbarastr. 12. 873.
Endres, Mich., Büttnerstr. 24.
Engelbrecht, Nikolaus, Frankfurterstr. 20.
Geßner, Kaspar, Brücknerstr. 15.
Hümmert, Adam, Reibeltg. 5.
Hufnagel, J. Leonh., Landwehrstraße 11.
Klüpfel, Peter, Mergentheimerstraße 8.
Küstner, Erhard, Randersackererstraße 23.
Kütt, Johann, Inh.: Michael Kütt, Bronnbachergasse 43. 73.
Kütt, Philipp, Inh.: Katharina Kütt, Am Exerzierplatz 2. 614.
May, Johann, Gartenstr. 12.
Memmel, Kaspar, Sieboldstr. 3.
Neeser, Adam, Ritterg. 6.
Paul, Marie, Wittwe, Kroatengasse 12.
Pfeuffer, Peter, Bachg. 3.
Popp, Mich., Randersackererstraße 46. 525.
Reiner, Therese, Roseng. 2.
Reinhart, Adam, Pleicherpfarrgasse 3.
Riegel, Georg, Bahnhofstr. 8. 136.
Riegel, Stef., Faulenbergstr. 28.
Rückert, Josef, Gr. Katzeng. 8.
Rückert, Paul, Lauferg. 15.
Schäfer, Gg., Zellerstr. 21.
Schenk, Andr., Bibrastr. 23.
Schipper, Josef, Mergentheimerstraße 5.
Schmittberger, Max, Mergentheimerstr. 3.
Schneider, Georg, Heidingsfelderstraße ½.
Seufert, Josefa, Lauferg. 15.
Seynstall, Bernh., Petristr. 17.
Spiegel, Thomas, Schildhof 2.
Stäblein, Mich., Haugerpfarrg. 5. 1083.
Stöhr, Johann, Semmelstr. 81.
Thomas, Joh., Gartenstr. 22.
Weiß, Valent., Bohnesmühlg. 8.
Zehnder, Johann, Domerschulstraße 1.

Lotteriegeschäfte.

Fischer, V. A., Bes.: Valentin Alois Fischer, Prok.: Frau Anna Fischer, Domstraße 60. 120. (S. Inserat.)
Lippert, Franz, Domstraße 23. 881.
Meiller, Michael, Domstr. 24.
Scheuer, Herm., Theaterstr. 12.

Lumpen-, Knochen- u. Hadern-Händler.

Beck, Cyriakus, Burkarderstr. 2.
Gotthilf, H., & Cie., Inhaber: Hermann Gotthilf, Julius Gotthilf u. Wilh. Loebmann (Hadern u. Knochen en gros), Grombühlstr. 51. 44.
Grill, Anna, Lauferg. 12.
Gruß, Elise, Büttnerstr. 23½.
Hahn, Lorenz, Büttnerstr. 72.
Hartmann, Mich., Bäreng. 2.
Höhn, Kath., Inn. Graben 30.
Kalla, Philipp, Maing. 3.
Kastanienbaum, Moses (en gros), Prok.: Josef Kastanienbaum, Schweinfurterstr. 20. 678.
Kastanienbaum, Sim. (en gros), Inn. Graben 20. 951.
Korn, Rosina, Traubeng. 15.
Marx, Margaretha, Kl. Katzengasse 3.
Meder, Johann, Barbarastr. 25.
Meißel, Wilh., Neubergstr. 39.
Renner, Felix, Thurmg. 1.
Schindler, Andr., Frankfurterstraße 19.
Schuhmann, Johann, Semmelstraße 73.
Schultheis, Jos., Wagnerstr. 15.
Schwarz, Gg., Petristr. 9.
Würth, Lorenz, Gressseng. 1 (Marktg.).

Mägdeverdingerinnen.

(Siehe Stellenvermittler.)

Magazine für Küchen- und Wirthschaftseinrichtungen.

(Siehe Eisenwaarenhandlungen, Glas- und Porzellanwaarengeschäfte.)

Magnesiumfackelfabrik.

Wösch, Friedrich, Königstr. ohne Nr. 125.

Maler.

(Siehe Dekorationsmaler bzw. Kunstmaler.)

Malzfabrikanten.

Geys, A. & L., Besitzer: Karl Geys, Prok.: Fr. W. Geys, Frankfurterstr. 81, Comptoir: Kapuzinerstr. 15. 14. Fabrik-Neubau: Frankfurterstraße 81. 24.
Metzner, Ludwig, (Agentur), Ludwigstr. 10½. 839.
Mohr'sche Malzfabrik, Besitzer: Franz Schott u. Willy Adler, Alte Kasernstr. 16. 110.
Ullmann, Josef, Haugerring 16, Malzfabrik in Karlstadt a. M.

Malschulen und Zeichenlehrer.

Gaab, Friedr. (Lehrer an der höheren Zeichen- u. Modellirschule), Friedenstr. 49.
Kreß, Michael, Gerberstr. 2. Atelier: Kaiserstr. 18.
Köstner, Nicolo, Bildhauer, Goethestr 5.
Loster, Peter, Bildhauer, Huttenstr. 3. Atelier: Ebracherg. 2.
Lutz, Ida (Zeichen- und Malunterricht), Kaiserstr. 6.
Piris, Heinr., Professor, Schießhausstraße 19½.
Rützel, Georg, Maler, Heidingsfelderstraße 34.
Wiesinger, Mathilde (Malschule), Stephanstr. 6.

Manufakturwaarenhandlungen.

(S. Schnittwaarenhandlungen.)

Marmorhandlung und Schleiferei.

Endres, J., Nachfolger, Inh. Höhl, Nikolaus, Bildhauer, Wallg. 4. 904. (S. Inf.)

Maschinenfabrikanten.

Aktiengesellschaft für landwirthschaftl. Maschinen, vormals Gebrüder Buxbaum. Direktoren: Isaak, Bernhard und Leopold Buxbaum, Rennwegerglacisstr. 4. 322.
Bohn & Herber, Besitzer: Ambros Bohn, Prok.: Ed. Gompf, Grombühlstr. 45. 46.
Carl, Theodor, G. m. b. H., Geschäftsführer Theod. Carl. Prok.: Franz Carl u. Leo Merk, Barbarastraße 31. (Eingang: Gneisenaustraße). 927.
Koenig & Bauer, Maschinenfabrik, Kloster Oberzell, Commanditgesellschaft, Buchdruck- und Rotations-Schnellpressen, Veitshöchheimerstraße o. Nr. 670.
Maschinenbauschule (Kreisrealschule). Am Exerzierpl. 3.
Metzner, Joh. Nik., Inh.: E. Schütte, Semmelstraße 42. 81.
Müller, Erhard, Kapuzinerstraße 31. 959. (S. Inf.)
Noell, Gg., & Comp., Inhaber: Aug. Fries und Carl Noell, Aumühlstr. 12. 48.
Ostler, Josef, Inh.: Ingenieur Friedr. Ostler, Wallgasse 6 1016.
Schweickert, Wilhelm, Steinheilstr. 24. 272.

Maschinenhändler und Reparateure.

Aktiengesellschaft für landwirthschaftl. Maschinen, vormals Gebrüder Buxbaum. Direktoren: Isaak u. Leopold Buxbaum dahier und Bernhard Buxbaum in Bamberg, Rennwegerglacisstr. 4. 322.
Burbaum, E., Inh.: Emanuel Buxbaum (Landwirthschaftl. Maschinen), Haugerring 18. Lager: Wallg. 12. 912.
Dehner, Kaspar (Landw. Maschinen), Franziskanerg. 14.
Martin, C. N., Inhaber: Fritz Martin, Johanniterg. 5.
Müller, Erhard, Kapuzinerstraße 31. 959. (S. Inf.).
Ostler, Josef, Inh.: Friedrich Ostler, Wallg. 6. 1016.
Plettinger, Christof (Nähmaschinen), Semmelstr. 4. 822.
Seuffert, Josef, Inh.: Joh. Ad. Schleicher (landw. u. gewerbl. Maschinen), Bahnhofstr. 8.
Singer Co., Nähmaschinen-Aktiengesellsch., Marktplatz 10. 846.
Wertheimer, Heinrich, (Landwirthschaftliche u. gewerbliche Maschinen), Marcusstr. 11.

Maskenhändler u. Verleiher.

Bauer, Isidor, Gr. Katzeng. 6.
Haffenrichter, E., Wohlfahrtg. 8.
Perathoner, Josef, Nachfolger, Inhaber: Karl Oettinger, Domstr. 36.
Valta, Theodor, Kaiserstr. 2.

Masseure und Massenfen.

Böhnlein, Josef, Mainkai 3.
Hartmann, Ch. G., Münzstr. 16.
Hofmann, Hans (Chirurg), Gerberstr. 17.
Köchert, Friedr., Frühlingstr. 5.
Kohlmüller, Max (Chirurg), Semmelstr. 26.
Saupe, Käthchen, Büttnerstr. 38.
Schmitt, Mar. (Magnetopathin), Johanniterplatz 4.
Trautner, Joh., Semmelstr. 75.
Würzburger, Katharina, Domerschulstr. 7.

Materialwaarengeschäfte.

Beck, Fr. Karl, Rottendorferstr. 3.
Bitterauf, A., Eichhornstr. 10. 462.
Blatt, M., Inhaber: Moritz Blatt (en gros), Heinestr. 9. 865.
Bumiller, M., Brücknerstr. 5.
Danner & Engert, Inh.: Paul Danner und Karl Engert, Kaiserstr. 11. 433.
Ebert & Jacobi, Inh.: Emil Ebert u. Philipp Jacobi (en gros), Deggstr. 1. 62.
Geiger, Georg, vormals Karl Koch (en gros et en détail), Marienplatz 1. 336. (S. Inserat.)
Graab & Maurer, Besitzer: Otto Friederich u. Adolf Wolz, Prok.: Hrch. Ströber, Semmelstraße 25. 94.
Härtnagel, Georg, Wagnerstr. 8. 913.
Heilmann, Phil., Nachf., Inh.: Martin Winter, O. Johanniterg. 2. 468.
Hermanns, Franz (Bavaria-Drogerie), Sanderstraße 35. 613.
Heerwagen, Gg., (Fabrikationsgeschäft und Materialwaarenhandlung en gros, Huttenstraße 18.
Kißling & Roth, Inh.: Wilh. Roth, Bachg. 5.
Koch, Gg. Friedr., Inh.: Josefa Koch, Kaiserstr. 15.
Kurz, Martin, Peterstraße 3. 849.
Langer, Phil., Franziskanerg. 10.
Mayer, Ernst, Spiegelstr. 13.
Metzner, Ludwig, (Agentur), Ludwigstr. 10½. 839.
Metzner, Peter, Sohn, Inhab.: Wilh. Benz (en gros et en détail), Semmelstr. 3.
Morelli, St., Inhaber: Ferd. u. Franz Morelli, Prok.: Br. Rockstroh und Jul. Schäff, Semmelstr. 16. 79.
Müller, Valent., Semmelstr. 57.
Pankrath, Kurt, Neubaustr. 32. 655. (S. Inserat.)
Pfister, Fr., Markt 2. 596.
Prösler, Mich., Sanderglacisstraße 22 u. Plattnerstr. 17. 29.
Rückoldt, Herm. (Kommission), Schönbornstr. 3. 226.
Schäflein & Cie., Inhaber: Oswald Hofmann, Mainbrücke 13. 277.
Weigand, Anton, Augustinerstraße 16. 949.
Willms, Max, Zellerstraße 15. 334.
Zübert, J. B., Sanderstr. 7. 920.

Maurer und Steinhauer.

Altenhöfer, Mich. (Steinhauer), Leistenstraße 4.
Becker, Josef, Steinheilstr. 22.
Emmerling, Gg., Bronnbachergasse 9.
Fehrer, Jos. (Steinbruchbesitz.), Wallg. 1.
Feineis, Adam, Schwanenhof 3.
Heid, Michael, Lauferg. 2.
Hofmann, Matth., 1. Felseng. 5.
Kaiser, Johann, Weingartenstr. 7.
Karbacher, Kasp., Korng. 13.
Kaspar, Josef, Schießhausstr. 17.
Kemmer, J. (Steinmetzmeister), Friedenstr. 44. Werkplatz: Bahnhof Heidingsfeld. 1096.
Keß, Peter, Grombühlstr. 48.
Klier, Nikolaus, Semmelstr. 60.
Neeser, Josef, Fabrikstr. 53.
Neubert, Lorenz, Nikolausstr. 11.
Ranninger, Heinr., Reibeltg. 5.
Spahn, Joh., Karmeltenstr. 45.
Süßenguth, M., Leutfresserweg.
Vogel, Albrecht (Steinmetzgeschäft), Randersackererstr. 8.
Wagenbrenner, Gg., Heidingsfelderstr. 35.
Weiß, Georg, Petristr. 3.

Mechaniker.

Birnthaler, Frz., Neubaustr. 60. Lad.: Martinstr. 3. 946.
Brod, Chr., Inh. S. Brod, Wtw., Dominikanerpl. 2. 810.
Carl, Theod., G. m. b. H., Geschäftsf. Th. Carl. Prok.: Frz. Carl u. Leo Mark (Fabrik mechan. u. elektrot. Waaren), Barbarastr. 31 (Gneisenaustraße). 927.
Dehner, Kasp., Franziskanerg. 14.
Deppisch, Martin, Elephantengasse 12. 832.
Friedrich, Josef, Elsterg. 1.
Gütter, Wilh., Inn. Graben 5.
Guttmann, H., Dreikronenstr. 11.
Härth, Peter, Ritterg. 5.
Keßler, Ferd., Geschäftsführer der Singer Co. Nähmaschinen-Aktien-Ges., Marktplatz 10. 846.
Knorr, Kasimir (orthopäd. Werkstätte), Pleicherkirchpl. 3½.
Koob, Josef, Weingartenstr. 18.
Leimgrub, L., Haugerpfarrg. 5.
Martin, M., Hahnenhof 4.
Maschinenbauschule (Kreisrealschule), Am Exerzierpl. 3.
Metzner, Joh. Nikol., Inh.: E. Schütte, Semmelstr. 42. 81.
Müller, Erhard, Kapuzinerstr. 31. 959. (S. Inserat.)
Natterer, Aug., Inn. Graben 51.
Ostler, Josef, Inhaber: Friedr. Ostler, Wallg. 6. 1016.
Petres, Josef, Bronnbachergasse 1. 855.
Plager, Josef, Sterng. 6.
Plettinger, Christof, Semmelstraße 4. 822.
Pritsch, Robert, Domerschulstr. 13. 1002.
Ritter, Ludwig, Peterstr. 2½.
Römmelt, Markus, Frühlingstraße 14.
Schäfer, Adam, Ketteng. 15 (Hofpromenade).
Schilling, Huldreich, (Mechanik. und Optiker), Juliuspromenade 28/31 (Ecke Kaiserstraße). (S. Inserat).
Schlee, Joh., Augustinerstr. 22. 947.
Schott, Georg B., Sanderstr. 27. 933. (S. Inserat.)
Schübel, Johann, Neumannstraße 22.
Schütze, Friedr., Gartenstr. 1.
Schütze, Hermann, Semmelstraße 26. 273.
Siedentopf, Wilhelm, k. Universitäts-Mechaniker, Schönleinstraße 7. 838.
Sirch, P., & Sohn, Besitzer: Karl Emmerich, Semmelstraße 27 u. 29. 365. (S. Inserat.)
Stenz, Christian, Grombühlstr. 3.
Tretter, Karl, Marcusstraße 9 u. 11. 1115.
Trost, Adam, Ketteng. 13.
Wall, Josef, Hörleingasse 3. 186.

Meerrettig-Händler.

Dietrich, Friedr., Holzthorg. 1.
Mehl, Anna, Dettelbacherg. 9.

Mehlhandlungen en gros.

(Siehe Getreidehandlungen.)

Mehlhändler en detail (Melber).

Berney, Moses, Ursulinerg. 14.
Dehner, P. (Müller), Burkarderstraße 36. 471.
Endres, Georg (Müller), Juliuspromenade 19.
Erb, Kasp., (Müller), Mainkai 1.
Fasel, Val., Neumannstr. 11.
Gehring, Kaspar, Schusterg. 14.
Hammelburger, Moses, Franziskanerg. 4.
Hartlieb, Anton (Bäcker), Semmelstr. 12.
Heege & Steinbrückner, Augustinerstr. 3. 843.
Heimann, H., & Cie., Inh.: Wilhelm Heimann, Semmelstraße 79½. 834.
Herbig, Mich., Bäcker, Fabrikstraße 15 u. Eichhornstr. 17.
Hirt, Jos., Bäcker, Grombühlstraße 49.
Hofmann, Adalbert, Maulhardgasse 9.
Hofmann, Joh. Josef (Müller), Burkarderstr. 27. 182.
Machlet, Gallus, Augustinerstraße 9.
Meinzinger, Johann, Katharinengasse 13.
Münch, Karl Josef (Müller), Wallg. 14.
Popp, Val. (Bäcker), Dettelbacherg. 3.
Schapplrein, Andreas, Marktplatz 5.
Schmitt, Apoll., Brücknerstr. 8.
Schwabacher, Adolf (Müller), Bohnesmühlg. 9. 484.
Speitel, Valentin, Pleicherthorstraße 10.
Stadelmann, Georg, Innerer Graben 3 u. Juliuspromen.
Stecher, Marie, Wtw., Franziskanerg. 14.
Straub, Osk., Neubaustr. 20.
Süßer, Hermann, Augustinerstraße 8.
Wagner, Gg., Marktplatz 22.

Messerschmiede.

Appel, J., Inhaber der Firma Schuchbauer, Fried., Schustergasse 3.
Jäger, Franz, Schenkhof 3 (Schusterg.)
Riedner, Karl, Schusterg. 8.
Rüffelmacher, Sim., Schusterg. 7.

Metalldrücker.

Gredel, Peter, Reibeltg. 5.

Metallwaarenfabrikanten.

Carl, Theodor, G. m. b. H., Geschäftsführer Theod. Carl. Prok.: Franz Carl und Leo Merk (Fabr. mechan. u. elektrotech. Waaren), Barbarastraße 31, Gneisenaustraße. 927.
Herbert, Luitpold, Inhaber der Bayer. Metallwaaren-Fabrik. (Spez.: Würzb. Bierseidel.) Semmelstr. 70.
Kurz, F. Josef, Gerberstr. 5 u. Jägerstr. 18. 64.
Kusterer, Anton, Holzthorg. 5.
Mayer, Josef, Spiegelstr. 3 u. Eichhornstr. (Spiegelplatz). 990.
Metzner, J. N., Metallgießerei, Spritzen- und Pumpenfabrik, Inh.: Ernst Schütte, Semmelstraße 42. 81.
Ostler, Jos., Bes.: Ingenieur Friedrich Ostler, Wallg. 6. 1016.
Schott, Georg B., Sanderstr. 27. 933. (S. Inserat.)
Wall, Josef, Hörleingasse 3. 186.

Metzger.

Amend, Albin, Sophienstr. 15.
Bader, Josef, Herzogenstr. 2.
Bauer, Michael, Semmelstr. 63.
Beck, Herm., Fabrikstr. 9.
Behr, Konr., Inn. Graben 51.
Blesch, Karl, Martinstr. 3. 634.

Böhnlein, Johann, Blasiusg. 5.
Braun, Kaspar, Domstr. 16.
Brell, Johann, Alte Kasernstr. 2.
Brückner, Martin, Ob. Johanniterg. 6. 1046.
Büttel, Andr., Zellerstr. 23.
Burger, Georg, Wohlfahrtg. 7. 169.
Christoph, Lor., Elephantenq. 4.
Dotterweich, Gg., Brücknerstr. 2.
Drescher, Konr., Katharinenq. 8.
Eckstein, August, Wtw., Ebrachergasse 4. 149.
Eckstein, Fritz, Wittwe, Augustinerstr. 1. 145.
Erb, Michael, Münzstr. 11.
Federlein, Otto, Steinheilstr. 34.
Flegler, Georg, Schusterg. 10.
Frankenfelder, Jeremias, Tertorstraße 6 u. Augustinerstr. 3.
Fritz, Georg, Burkarderstr. 1. (Brückenberg.)
Fröhlich, Burk., Schenkhof 3.
Fuldheim, Jak., Augustinerstr. 6.
Gaßner, Joh., Heidingsfelderstraße 1½.
Gehring, Joh., Petristr. 10.
Gräf, Franz, Leistenstr. 5.
Groll, Sebastian, Petristr. 1.
Grünbaum, Isaak, Domstr. 4.
Gutmann, E., Juliuspromenade 3½. 659.
Haaf, Fritz, Bachgasse 1.
Halboth, Pet., Pleicherkirchg. 11.
Hartmann, Christian, Friedenstraße 22.
Hein, Oskar, Haugerpfarrg. 4.
Heinlein, Adam, Reisgrubeng. 19. 591.
Heinrich, Jos., Semmelstr. 61. 872. Filiale: Rottendorferstr. 3. 1072.
Heß, David, Domerschulstr. 11.
Himmler, Franz, Barbarastr. 27.
Himmler, W., Gerbrunnerstr. 8.
Jander, Jos., Glockeng. 13.
Klee, Max, Langg. 2. 533.
Kleinschroth, Joh., Sanderstr. 15.
Kneuker, Franz, Eichhornstr. 20.
Kömm, Joh., Sanderstr. 16.
Kuhn, Andr., Haugerpfarrg. 10. 967.
Kuhn, Anton, Dreikronenstr. 27.
Kuhn, Aug., Pleicherkirchg. 14.
Kullmann, Wilh., (en gros), Pleicherthorstr. 28.
Lesch, Lorenz, Wagnerpl. 6¼.
Lurz, Karl, Karmelitenstr. 53.
Mai, Hermann, Sterngasse 12. 261.
Martin, Gg. Val., Domerschulstraße 4 und Semmelstr. 23. 260.
Martin, Simon, Friedenstr. 53.
Meeder, Georg, Heidingsfelderstraße 11.
Mees, Mich., Scanzonistr. 10.
Metzger, Manasse, Wöllerg. 6.
Meyer, Ernst, Holzthorg. 2.
Morgenroth, A., Münzstr. 6.
Müller, Aug., Karmelitenstr. 34.
Neckermann, J. C. (Fa.: P. Neckermann jr.), Sterng. 3. 389.
Neeser, Leonh., Amalienstr. 1.
Ohl, Georg, Pleicherthorstr. 20.
Ostberg, Franz, Wöllerg. 20. 1064.
Pfeiffer, Leonhard, Petristr. 2.
Pfeuffer, Julius, Ursulinerg. 4. 858.
Pfeuffer, Michael, Maulhardgasse 5. Filiale: Fabrikstr. 30.
Pfriem, Georg, Johanniterplatz 3. 929.
Pfriem, Georg, Pleicherpfarrgasse 10 u. Karmelitenstr. 53.
Philipp, Valentin, Langg. 10. 563.
Popp, Hans, Brücknerstraße 7. 1197.
Prozeller, Michael, Brücknerstraße 13 u. Schönbornstr. 5. 667.
Raum, Joh., Semmelstr. 62.
Reith, Ferdinand, Büttnerstr. 11.
Römmert, Mich., Sanderstr. 23.
Rosenthal, Ignaz, Karmelitenstraße 49 u. Zellerstr. 12.
Roth, J. Andr., Steinheilstr. 22.
Rübeck, Johann, Sanderstr. 27.
Sans, Albin, Juliusprom. 21.
Sans, Andr., Inn. Graben 4. 1105.
Sauer, Ludwig, Häfnerg. 2.
Schenk, Georg, Inn. Graben 2. 1027.
Schiele, Lorenz, Semmelstr. 20. 1199.
Schild, Dina, Wtw., Ursulinergasse 4. 858.
Schild, Sigmund, Glockeng. 8. 746.
Schlereth, Johann, Spiegelstr. 8.
Schmelz, Josef, Plattnerstr. 9.
Schmidt, Christ., Schusterg. 12.
Schmidt, Nikolaus, Karmelitenstraße 33 u. Blumenstr. 7.
Schmitt, Anton, Marcusstr. 9b.
Schmitt, Helene, Eichhornstr. 5. u. Kaiserstr. 8. 1022.
Schmitt, Joh., Tertorstr. 11.
Schmitt, Simon, Marktplatz 5.
Schott, Ferd., Schmalzmarkt 2.
Schott, Georg, Semmelstr. 38.
Schultz, Franz, Büttnerstr. 27.
Schwab, Nikol., Semmelstr. 26.
Schwarz, Mich., Schönbornstr. 7. 1079.
Schwarz, Peter Anton, Zellerstraße 27. 1111.
Seubert, Kaspar, Frühlingstr. 7½.
Späth, Joh., Weingartenstr. 6.
Staudigel, Philipp, Münzstr 13.
Stein, Georg, Peterstraße 2½. 502.
Stern, Isidor, Karmelitenstr. 53 u. Grombühlstr. 24.
Strauß, Benj., Domstr. 14.
Strauß, Hermann, Ob. Johanniterg. 20.
Strauß, Wolf, Haugerpfarrg. 6 u. Karmelitenstr. 53.
Stürmer, Gg., Neubaustr. 12. Filiale: Sanderstraße 13. 141.
Suckfüll, Josef, Häfnergasse 3.
Troll, Josef, Eichhornstr. 2.
Trost, Anton, Frankfurterstr. 16.
Uhl, Fritz (Hoflieferant), Bronnbacherg. 41. 955.
Vervier, Josef, Peterstraße 4.
Vollert, Alois, Thurmg. 11.
Wagner, Georg, Schusterg. 1.
Wagner, Johann, Münzstr. 2.
Weigand, Albrecht, Grombühlstraße 17.
Weiß, Marie, Wittwe, Franz-Ludwigstr. 7½.
Weyrauch, Gg. (Fa.: A. Schmitt Nachf.), Kaiserstr. 21.
Winzenhörlein, Fritz, Burkarderstraße 7.
Wolz, Sebastian, Domerschulstraße 4. 225.
Wolz, Theresia, Ursulinerg. 13.
Wütscher, Georg, Grabeng. 3 u. Spiegelstr. 9.
Wundling, Anna, Dettelbachergasse 5.
Wundling, Therese, Neumannstraße 4½.
Zehnder, Mich., Inn. Graben 21 (Juliuspromenade.)
Zehnter, Martin, Zellerstr. 4.
Ziegler, Georg, Sanderstr. 17.
Zipfel, Johann, Gerberstr. 10.

Metzgerbedarfsartikel.

Ohl, Georg, Pleicherthorstr. 20. 837.
Schmidt, Margaretha, Bohnesmühlg. 1. 1146.
Weindling, M., Pleicherschulg. 2. 271.

Milchhändler und Milchniederlagen.

Achtmann, Balth., Wagnerstr. 10.
Bayer, Rudolf, Grombühlstr. 32. (Molkereigesch. in Bad-Kissingen.)
Bonfig, Babette, Tertorstr. 6.
Büttel, Margar., Rennweggracisstr. 5.
Dampfmolkerei Würzburg, Riemenschneiderstr. 4, Niederlage Marktplatz 2 und Peterstr. 5. 555.
Diebold, Lene, Kroateng. 4.
Endres, Marg., Gut Moskau.
Fersch, Anton, Zellerstr. 4. (Ab 1. II. Zellerstr. 10).
Franz, Andreas, Amalienstr. 3½.
Gärtner, Johann, Bronnbacherhof 8.
Gernert, Johann (Flaschenmilch), Auweraستr. 14.
Götz, Gg., Hoflieferant, Münzstraße 14.
Götz, Georg, jun., Münzstr. 9. 1135.
Götz, Johann, Semmelstr. 59.
Gressert, Peter, Rosenq. 4.
Heege & Steinbrückner, Augustinerstraße 3. 843.
Heller, Georg, Annastr. 17.

Hofmann, Kaspar, Karmelitenstraße 53.
Kaiser, Jak. (Flaschenmilch), Eichhornstr. 17. (S. Inserat Cart. 2. Abth.)
Katzenberger, Heinrich, Kantstraße 18.
Kordowich, Karl, Reibeltg. 5.
Krebiel, Gg., Friedenstr. 32.
Lamm, Andreas, Heidingsfelderstraße 3.
Leisentritt, Johann, Gutenbergstraße ohne Nr.
Lermig, Elise, Kroateng. 20.
Ludwig, Babette, Sophienstr. 3.
Mahlmeister, Mich., Semmelstraße 49.
Mark, Käth., Ob. Johanniterg. 7.
Nußbaumer, Viktor, Martinstr. 2.
Oehler, L., Glockeng. 6.
Oestreicher, Geschwister, Peterpfarrgasse 9.
Paris, Hrch., Maistr. 6.
Pfeuffer, Heinrich, Keesburgstr. ½.
Reußner, B., Frühlingstr. 14.
Rittsteiger, Marie, Sanderstr. 10.
Röder, Mich., Ingolstadterhof 3.
Ruhl, Heinrich, Weingartenstraße 22.
Schafheimer, Löb, Reibeltg. 3.
Schapplrein, Andr., Marktpl. 5.
Schmitt, Anton, Rückertstr. 9.
Schraut, Val., Inn. Graben 21 (Juliuspromenade).
Schwartz, Ferd., Schmalzmarkt 5.
Seubert, Joh. Gg., Wöllerg. 24.
Vobis, Nikol., Schönbornstr. 7.
Vornberger, Marie, Semmelstraße 9.
Willert, Adam, Schillerstr. 7.
Wolf, Wilhelm, Hueberg. 5.
Zeisset, Heinrich, Wölfselstr. 4.

Milchkuranstalten.

Dampfmolkerei Würzburg, e. G. m. b. H., Göbelslehen, Riemenschneiderstr. 4. 555.
Gressert, Peter, Roseng. 4.
Leisentritt, Johann, Gutenbergstraße ohne Nr.

Militär-, Studenten- und Vereinsutensilien.

Ackermann & Laub (Militärequipirung), Eichhornstr. 8. 519.
Benz, Josef, Gneisenaustr. 8. Laden gegenüber der Artill.-Kaserne.
Brehm, Gg., Hoflieferant (Militärequipir.), Juliusprom. 27 (Ecke d. Kaiserstr.). 1103.
Bumiller, Marie, Faulenbergstraße 30.
Eberlein, Karl, Weißenburgerstraße 3.
Ehrlich, Josef (Militäreffekten), Weißenburgerstr. 5.
Fink, Karl (Couleurartikel), Plattnerstr. 13.
Lippert, Leonhard (Militäreffekten), Domerschulstr. 25.
Müller, Hans (Militär- u. Feuerwehreffekt.), Karmelitenstr. 19.
Ritter, Ludwig (Militär- und Stud.-Effekten), Peterstr. 2½.
Rom, Josef, Hoflief. (Militäreffekten u. Studentenutensil.), Prok.: Frau Marie Rom, Theaterstr. 11.
Roth, Karl (Studentenutensilienfabrik), Inh.: Aug. Kraus, Marktplatz 13.
Schneider, Gertr. (Milit.-Eff.), Weißenburgerstr. 13.
Steinam & Cie. (Militärequipirung), Martinstr. 11. 154.
Völk, Gg., Markt 34. (S. Inf.)
Voll, F. A. (Couleurartikel), Plattnerstr. 6.
Will, Friedr., Augustinerstr. 2.
Zöltsch, M., Hoflieferant (Milit.-Equipirung), Theaterstr. 13. 283.

Mineralwasserfabrikanten.

Bruckmann, Gg., Sieboldstr. 1½.
Dinkel, Johann, Reibeltg. 8.
Hochrein, Bruno (Handlung von Mineralwasserapparaten und Essenzen), Randersackererstraße 8.
Horn, Ludwig, Moltkestr. 4.
Kaiser, Jakob, Eichhornstr. 17. (S. Inserat Cart. 2. Abth.)
Keidel, Joh., Pleicherkirchplatz 9.
Kleinschnitz & Kuhn, Heinestr. 1. 1033. (S. Inserat.)
Maier, Aug., Inh.: F. Maier, Wtw., Baderg. 13. 914.
Rohrer, Gg., Domstr. 9.
Schloßnagel, Andr., Sterng. 6.
Schwab, Konrad, Sanderstr. 23.
Seybert, Georg, Kantstr. 50½.
Stieber, Lor., Neumannstr. 19.
Wolf, Christian, z. „rothen Kreuz", Johanniterg. 7. 896.

Mineralwasserhändler.

Bitterauf, A., Eichhornstr. 10. 462.
Brod & Mehling, k. Hofl. (natürl. Mineralwasser u. Quellenprodukte), Pleicherhorstr. 1 und Mainkai. 106.
Kaiser, Jakob, Eichhornstr. 17. (S. Inserat Cart. 2. Abth.)
Kirschten, Andr., Inh.: Josef Schuckert, Markt g. 9, am Markt.
Kleinschnitz & Kuhn, Heinestr. 1. 1033. (S. Inserat.)
Koch, Georg Friedr., Kaiserstr. 15.
Metzner, Peter, Sohn Nachf., Inh.: W. Benz, Semmelstr. 3.
Rittmann, J. A., Ursulinergasse 14½. 979.
Schäfer, Joh. Conr. (Inh.: Rich. Grimm), Blasiusg. 3. 224. (S. Inserat.)
Schäflein, Val., & Cie., Inh.: Osw. Hofmann, Mainbr. 13. 277.
Schmidt, Julius, Domerpfarrgasse 3. Filiale: Heidingsfelderstraße 18. 9.
Schmitt, Karl Christ., Sanderstraße 10. 406. (S. Inf.)
Schubert, Otto, Rotkreuzstr. 17.
Schwab, Konrad, Sanderstr. 23.
Simon, Wilhelm, Eichhornstr. 5. 159.
Volkenstein, Gg., Kaiserstr. 2. 958.
Wolf, Christ., z. „rothen Kreuz", (en gros), Johanniterg. 7. 896.

Modewaarenhändler.

Adler, Fanny, Kürschnerhof 3.
Beisenherz, C., Theaterstr. 10.
Frank, August, Bes.: Friederike Frank, Juliuspromen. 29/31.
Frank, Geschwister (Ida u. Rosa Frank), Plattnerstr. 5.
Frank, Heinrich, Bes.: Siegfr. K. Schwab, Domstr. 56. 97.
Freudenberger, N., Söhne, Inh.: S. Freudenberger, Domstr. 9. (Wechsel nach Domstr. 20 bevorstehend.)
Freudenreich, Jos., Inh.: Aaron und Moses Freudenreich, Schmalzmarkt 6.
Gutmann, M., Geschäftsführerin: Kar. Alsbacher, Schustergasse 9.
Guttmann, S., Schönbornstr. 6. 1017.
Hauter, Heinr., Inh.: Alb. Raab, Schönbornstr. 4. 1023.
Heß, Arth., Brücknerstr. 2½.
Hiller, C. A., jr., Inh.: Julie Hiller, Martinstr. 19.
Kleemann & Laudenbacher, Inh.: John u. Will. Laudenbacher, Theaterstr. 11. 812.
Klug, Wendelin, Plattnerstr. 17.
Korb & Schreiber, Inh.: A. Korb, Schönbornstr. 8. 137.
Langlotz, J. Andr., Bes.: Joh. Andr. Langlotz, Marktpl. 14 u. Marktplatz 13. 521.
Lüpsch, G., Kaiserstr. 1. 847.
Meyer & Lißmann Nachf., Seidenhaus, Inh.: Herm. Frank, Domstr. 37. 1104.
Roeder, F. A., Inhaber: Karl Roeder, Marktplatz 12. 158. (S. Inserat.)
Röll, Michael, Sanderstr. 29.
Rom & Wagner, Bes.: Anton Rom und Karl Reich, Hoflieferanten, Theaterstr., Ecke d. Eichhornstr. 66. (S. Inf.)
Rosenthal, S., Kaufhaus, Bes.: Luitpold Rosenthal, Kürschnerhof 6. 121.
Rügemer, A., Besitzer: Josef Rügemer, Herrnstr. 10.
Scheingraber, Gebr., Inh. M. u. Josef Scheingraber, Dominikanergasse 2.
Schenk, Theodor (vorm. Korb u. Schreiber'sche Fil.), Blasiusg. 9.
Schimmel, Herm., Eichhornstr. 1.
Seißer, Philipp, Inh.: Joh. Mich. Ph. Seißer, Markt 6 u. 8. 60.

Steinberg, Geschw., Inh.: Jos. Grünberg u. Georg Götz, Augustinerstr. 10.
Stern, Bernhard M., Prok.: Frau Frida Stern, Theaterstraße 12, Ecke d. Eichhornstr. 850.
Tauber, J., Inhab.: Joachim Tauber, Spezialität: Band-, Sammt- u. Seidenwaaren, Eichhornstr. 2 (Markt).
Wagner, J. B., & Cie., Inh.: Karl Wagner und Andreas Drescher, Kürschnerhof 1. 541.
Zapff, Wilhelm, Inh. Karl Simon, Kaiserstr. 7.

Modistinnen.

(Siehe Putzmacherinnen.)

Möbelfabrikanten.

Billigheimer, Gebr., Inhaber: Jul. Billigheimer, Jos. Billigheimer u. Siegfr. Silbermann, Dreikronenstr. 1. 222.
Bouffier, Albert, Eichhornstr. 13½. (S. Inserat).
Bouffier, Jakob, jun., Schönbornstr. 5.
Erlenwein, Frz., Steinheilstr. 17.
Linz, August (Eisenmöbel), Büttnerstr. 44 u. 46.
Ostberg, F. C., Inh.: Val. Ostberg, Hofmöbelfabrikant, Haugerpfarrg. 12. 190.
Sauer, Gustav, Wöllerg. 8 u. Dominikanerg. 10.
Schenk, Jos., Sanderglacisstr. 11, Laden: Neubaustr. 32 (Peterstraße). 919.
Schreinerinnung, Möbelmagaz. Augustinerstr. 1.
Theobald, Dionys (geschweifte Möbel), Mergentheimerstr. 3.
Vogt, Stefan, Hoflieferant, Bes.: Katharina Vogt, Semmelstraße 24. 859.
Vogt, Val., Söhne (Anton u. Burk. Vogt), Theresienstr. 9. (Ab 1. Mai Haugerring 14).
Wagner, Mich., Inhab.: Franz Bauer, Eisenstr. 7.
Weth, Leopold, Sanderglacisstraße 47.
Würth, Anton, Kärnerg. 5, (eiserne Möbel). 1106. (S. Inserat.)

Möbelhändler und Möbelmagazine.

Abert, Josef, Ketteng. 30.
Bredel, Anton Nachf., Inhaber: Hans Tiefel, Bibrastr. 5.
Denk, Georg, i. Fa. Fröhling, Fr., Bronnbacherg. 1 (Karmelitenstr.).
Deppisch & Ort, Inh.: Michael Ort, Herzogenstr. 2.
Deßloch, Ad., Tapezier, Theaterstraße 13.
Dittmann, Nikolaus, Tapezier, Gertraudg. 1.
Fischer, Georg, Inh.: Gottfr. Reitz, Franziskanerg. 2.
Förtig, Philipp Anton, Inh.: Cresc. Förtig Wittwe, Karmelitenstr. 20.
Gado, Joh., jun., Dominikanerplatz 4.
Ganzemüller, Heinrich, Paradeplatz 2.
Gewerbehalle des polytechn. Centralvereins, Theaterstr. 4.
Gram, Valentin, Tapezier, Sanderstr. 9. 936.
Grübel, Friedr., Ebracherg. 2.
Hein, Gebr., Inh. Johanna Hein, Wittwe, u. Josef Hein, Karmelitenstr. 20 u. Thurmg. 11. Westendhalle. (S. Ins.)
Kaufmann, Karl, Zinkhof 1.
Keiner, Jos., Theaterstr. 15.
Kirchner, Christian, Karmelitenstraße 30.
Koemp, Gg., Franz-Ludwigstr. 9.
Kohler, Margaretha, Ursulinergasse 7.
Lang, Rosa, Innerer Graben 49 und Juliuspromenade.
Lutz, Kaspar, Johanniterg. 3½.
Menco, Simon, Augustinerstr. 17.
Micheler, Franz, Tapezier, Bibrastr. 8.
Moser, Lorenz, Ob. Johanniterg. 13.
Nachtripp, G., Augustinerstr. 22.
Perathoner, Josef, Nachf. (Karl Oettinger), Kindermöbel, Domstr. 36.
Rüttger, Joh. Matth., Peterstr. 2.
Ruppert, Gottfried, Katharinenq. 5 u. Hahnenhof 4.
Sauer, Gustav, Dominikanergasse 10 und Wöllerg. 8.
Schmidt, Gust. Ad., Hoflieferant, Tapezier, Bronnbacherg. 14, Ecke der Häfnerg.
Schmidt, Jul., Wittwe, Karmelitenstr. 9.
Schütz, Georg, Rosenq. 1.
Seligsberger, S., Wwe., Inh.: Bertha Seligsberger, Johanniterpl. 2. 657.
Sommer, Marx, Theaterstr. 4.
Storg, M. (Kindermöbel), Martinstraße 15.
Straulino, Michael, Karmelitenstraße 45.
Väth, Wilh., Neubaustr. 62.
Vogler, Luitpold, Domerpfarrgasse 1 u. 8.
Wilhelm, Michael, Glockenq. 2.
Wolf, Franz, Schreiner, Kantstraße 26.
Zentner, Lor., Karmelitenstr. 53.

Möbelstofffhandlungen.

Langlotz, J. Andr., Marktpl. 14 u. 13. 521.
Rom & Wagner, Bes.: Anton Rom u. Karl Reich, Hoflieferanten, Theaterstr., Ecke der Eichhornstraße. 66. (S. Inserat.)
Rosenthal, S., Kaufhaus, Inh.: Luitpold Rosenthal (en gros & en détail und Export), Kürschnerhof. 121.
Steinam, Franz Gottfr., Inh.: Aquilin Steinam, Prokura: Frl. Dora Warmuth, Markt 2. 1067.

Möbeltransporteure.

Eisenmann, Gg., Franziskanergasse 14.
Kordowich, Hans (vorm. A. Müller), Sanderring 18. 1125.
Kordowich, Karl, Reibeltg. 5.
Kordowich, Franz, i. Fa. L. Kordowich Söhne, Franz-Ludwigstr. 29. 429.
Krämer, Erhard, Zwinger 1.
Oefner, S., Kroateng. 12.
Reichert, Lukas (vorm. Krieger), Franz-Ludwigstr. 7.
Mölber, Josef, Pommerg. 3.
Sterzinger, J. Th., Reuererg. 6.
Sterzinger & Trotschke, Reuerergasse 1.
Viernickel, Isidor, Inh.: Friedr. Lindner. Prok: Heinr. Barth. Bachg. 2. 549.

Molkerei.

Dampfmolkerei Würzburg, E, G. m. b. H., Göbelslehen. Riemenschneiderstr. 4. 555, Verkaufslokale: Marktplatz 2 u. Peterstr. 5.
Gressert, P. J., Rosenq. 4.
Leisentritt, Johann, Gutenbergstraße ohne Nr.
Nußbaumer, Viktor, Martinstr. 2.

Mühlarzt.

Geier, Michael, Annastr. 16.
Herterich, Adam, Lauferg. 19.
Luther, Heinrich, Sanderstr. 16.

Mühlsteinfabrik u. Müllereibedarfsartikelhandlung.

Strobel, Joh., Michael, Frankfurterstr. 5 u. 7. Vom 1. Mai Veitshöchheimerstr. nächst der Zeller Haltestelle.

Müller.

Christ, Josef (Bürgerspitalmühle), Semmelstr. 2, Eingang Theaterstr.
Dehner, P. (Kalkalmühle) (Geschäftsführer: Lorenz Julius), Burkarderstr. 36. 471.
Endres, Georg (Spitalmühle), Juliuspromenade 19.
Erb, Kaspar (Mainmühle), Mainkai 1.

Hofmann, Johann Josef (Burkardermühle), Burkarderstr. 27. 182.
Heil, K. (Neumühle), Versbacherstraße. 1063.
Münch, Karl Jos. (Walkmühle) Wallg. 14.
Randelshofer, Xaver (Schlüpferleinsmühle), Faulenbergstr.
Rosenblatt, J. & A., Inhab.: Jakob u. Albrecht Rosenblatt (Aumühle), Aumühlstr.
Straub, Georg (Lindleinsmühle), Versbacherstr.
Schwabacher, Adolf (Bohnesmühle), Inh. Adolf u. Wilh. Schwabacher, Bohnesmühlgasse 9. 484.

Musikalienhändler und Musikalien-Leihanstalten.

Banger, Richard, Nachf., Inh.: Oskar Otten, Kunst- und Musikalienhandlung u. -Verlag, Konzertunternehmung, Bazar a. Paradepl. 4. (S. Inf.)
Barth'sche Musikalienhandlung u. Musik-Leihanstalt, Konzertunternehmung, Nachf., Bes.: Paul Grünberg, Eichhornstr. 1 (Schönbornstr.).
Baunach, Mart., Sanderring 14.
Eßmann, W., Inhab.: Wilma Eßmann, Musikalienhandlg., Leihanstalt, u. Konzertunternehmung, Domerschulstr. ½. 603.

Musik- und Gesanglehrer.

Bausewein, Joh. Peter, Rosengasse 4½.
Fröhlich, Gg., Steinheilstr. 38.
Fischer, Andr. (Zither), Ursulinerg. 14.
Fischer, Charlotte (Klavier) Franz-Ludwigstr. 7.
Fuchs, Lina (Klavier), Semmelstraße 41.
Glaser, Karol. (Gesang), Kapuzinerstr. 21.
Gresser, Johanna (Zither), Inn. Graben 15.
Hajek, Matth., Lehrer an der Musikschule (Harfe), Mainbrücke 15.
Hamm, Dora (Klavier), Domerpfarrg. 2.
Höller, Gretchen (Orgel und Klavier) Martinstr. 3.
Hußla, Annette (Klavier), Semmelstraße 3.
Käß, Viktoria (Klavier), Reibeltg. 2½.
Katzenberger, Johann (Violine u. Klarinette), Stephanstr. 6.
Königer, Franz (Zither, Klavier und Concertino), Inn. Graben 1.
Kuchenmeister, Georg, Frankfurterstr. 94.
Kunkel, Max Josef, Ketteng. 18.
Lange, Emmerich (Zither und Mandoline), Inn. Graben 40½.
Lange, Herm., Kapuzinerstr. 25.
Leisinger, Mathilde (Gesang), Haugerring 6.
Müller, Ludw. (Klavier), Friedenstr. 55.
Müller, Magdalena (Klavier u. Gesang), Dominikanerplatz 4.
Niedermeyer, Josef, Keesburgstraße 4.
Reeg, Eugenie (Klavier), Bahnhofstr. 15.
Reimann, Adele (Gesang), Rottendorferstr. 1½.
Reuß, Adam, Organist u. Hofchordirektor (Orgel, Gesang), Heinestr. 6.
Rosbach, Helene (Klavier), Bibrastraße 5.
Rützel, Johann, Münzstr. 18.
Ruttor, Ernst (Flöte, Violine, Klavier), Landwehrstr. 19.
Schäffer, Kilian, Kl. Katzengasse 5.
Schmitt, Max, Präparandenlehrer u. Musiklehrer am k. Lehrerseminar, Friedenstr. 44 P.
Schultze, Hugo, Lehrer an der Musikschule (Sologesang), Schillerstr. 11.
Seibel, Anton (Klavier), Marktgasse 5.
Stahl, Johann (Zither), Schildhof 6.
Trimberger, Betty (Klavier), Zwinger 24.
Vogel, Fanny (Klavier), Neubaustr. 58.
Ziegler, Marie (Klavier), Veitshöchheimerstr. 2.

Näherinnen, Kleidermacherinnen u. Damenschneiderinnen.

Achilles, Katharina, Marcusstraße 11.
Adam, Wilhelmine, Schottenanger 11.
Albert, Anna, Bronnbacherhof 3.
Albert, Marie, Münzstr. 10.
Altvater, Anna, Spitalg. 1.
Amend, Therese, Frühlingstr. 10.
Arlet, Babette, Martinstr. 21.
Bader, Eva, Karmelitenstr. 28.
Baier, Gretchen, Heinestr. 8.
Balbach, Marie, Oberthürstr. 5.
Ball, Babette, Gerberstr. 19.
Balling, Babette, Spitalg. 5.
Bandleon, Kunigunde, Gartenstraße 6½.
Barack, Margar., Reuererg. 20.
Barthel, Margaretha, Alte Kasernstr. 6.
Barthelmes, Katharina, Petrinistraße 15.
Barthelmes, Veronika, Korng. 2.
Bauer, Anna, Dettelbacherstr. 7.
Bauer, Anna, Obere Johanniterg. 9.
Bauer, Emilie, Franz-Ludwigstraße 7½.
Baumann, Kath., Zellerstr. 2.
Baunach, Theresia, Fabrikstr. 33.
Baus, Gretchen u. Helene Prinz (vorm. Louise Hack), Neubaustraße 8.
Bechtel, Anna, Neubaustr. 5.
Behres, Anna, Domstr. 58.
Behringer, Josefine, Häfnerg. 2.
Benkert, Marg., Rotscheibeng. 6.
Bernardini, Kath., Domstr. 30.
Bernreuther, Kath., Reuererg. 20.
Betz, Babette, Wohlfahrtg. 4.
Beusch, Mina, Domstr. 32.
Beuschel, Sofie, Neubaustr. 26.
Böhm, Christine, Vincentinumstraße 13½.
Bohn, Anna, Koellikerstr. 3.
Bott, Geschwister, Kroateng. 3.
Boubong, Sofie, Obere Johanniterg. 6.
Brand, Elise, Barbarastr. 23.
Braun, Math., Pleicherthorstraße 16.
Briemer, Anna, Karmelitenstraße 15.
Briemer, Marie, Karmelitenstraße 15.
Brust, Philomena, Sanderglacisstr. 35.
Bühl, Katharina, Bergmeistergasse 11.
Burkert, Anna, Büttnerstr. 15.
Burkhäuser, Dorchen, Wallg. 4.
Christ, Margaretha, Peterplatz 1.
Collmar, Doroth., Obere Johannitergasse 3.
Damberger, Marie, Bahnhofstraße 8.
Damm, Kath., Wtw., Langg. 8.
Daug, Babette, Randersackererstraße 22.
Denner, Louise, Marktg. 5.
Dereser, Agnes, Pleicherpfarrg. 8.
Derleth, Ottilie, Reuererg. 4.
Dietrich, Anna, Münzstr. 7.
Dittmaier, Gretchen, Pleicherthorstr. 10.
Dittmann, Gretchen, Kürschnerhof 19.
Döppert, Doroth., Karmelitenstraße 7.
Dollheimer, Dora, Weißenburgerstraße 7.
Dorbert, Babette, Sanderstr. 18.
Dziegk, Marie, Eichhornstr. 8.
Eichhammer, Therese, Dreikronenstraße 29.
Eisenhart, Marie, Ebracherg. 8.
Ekard, Dorothea, Bronnbacherhof 3.
Engel, Marg., Gertraudg. 3.
Falk, Anna, Oberthürstr. 15.
Feistner, Anna, Juliusprom. 17½.
Feldhäuser, Käthch., Spitalg. 5.
Feuerbach, Geschwister, Bronnbachergasse 39
Feuerstein, Babette, Moritzg. 2.
Fieger, Gretchen, Hofstallstr. 2.
Frantzen, Lenchen, Erste Schloßgasse 6.
Fries, Margaretha, Münzstr. 3.

Fröhling, Charlotte, Weingartenstraße 6.
Fuchs, Franziska, Domstr. 38.
Fuchs, Johanna, Semmelstr. 79½.
Ganzemüller, Marie, Paradepl. 2.
Gebhardt, Josefine, Korng. 18.
Geisler, Lydia, Heinestr. 13.
Gerling, Karol., Gertraudg. 12.
Göpfert, Elise, Br. Schloßg. 6.
Graf, Elise, Oberthürstr. 6.
Grebner, Emil., Pleicherkirchpl. 3.
Gressert, Kath., Peterstr. 7.
Griebel, Marie, Gotheng. 5.
Grömling, Bab., Sieboldstr. 2½.
Grosch, Anna u. Rosa, Schillerstraße 12.
Groß, Therese, Kärnergasse 23.
Guckenberger, Louise, Schweinfurterstraße 5.
Gundermann, Mathilde, Landwehrstraße 17.
Haas, Elise, Schenkhof 2.
Hahn, Babette, Blasiusg. 5.
Hainsch, Auguste, Handg. 7.
Hamburger, Sara und Jette, Semmelstr. 24.
Hartung, Louise, Marktplatz 22.
Haub, Margaretha, Peterstr. 7.
Heckelmann, Babette, Rotscheibengasse 5.
Heer, Frida, Sanderglacisstr. 40.
Hell, Anna, Kapuzinerstr. 17.
Henn, Rosa, Schillerstr. 2.
Hennig, Barbara, Eichhornstr. 20.
Herbert, Helene, Büttnerstr. 36.
Hercher, Marg., Gresseng. 1.
Hergenröther, Rosine, Hofstr. 7.
Herrlein, Geschwister, Büttnerstraße 36.
Herrmann, Gretch., Augustinerstraße 1.
Hiller, Marie, Pleicherkirchg. 3.
Hipfel, Babette, Schmalzmarkt 12.
Höhlein, Gertraud, Bohnesmühlgasse 22.
Höhn, Babette, Krahnenkai 2.
Hößel, Rosa, Roseng. 1.
Hofmann, Susanna, Alte Kasernstraße 12.
Hoffmann, Marie, Martinstr. 1.
Holler, Dorothea, Bahnhofstr. 16.
Honikel, Sofie, Domerschulstr. 4.
Horn, Anna, Neubaustr. 4.
Horn, Marie, Kantstr. 27.
Hornung, Barbara, Ursulinerg. 8.
Hostombe, Josefine, Dominikanerg. 12.
Hügel, Babette, Schuttg. 1.
Huterstein, Marie, Hahnenhof 3.
Jaa, Ella u. Greta, Karthause 5.
Jäger, Dina, Mergentheimerstraße 24.
Jakob, Bab., Brunnbacherg. 14.
Imkeller, Agnes, Sanderstr. 23.
Joos, Marie, Spiegelstr. 9.
Jung, Gretchen, Handg. 8.
Kappes, Lench., Sanderstr. 1.
Karg, Marie, Reuerg. 14.
Karl, Kunigunde, Bronnbachergasse 19.
Karpf, Marie, Pleicherkirchpl. 17.
Kemeter, Dina, Spitalg. 3.
Kergel, Franziska, Häfnerg. 4.
Keßler, Elise, Hörleing. 7.
Kestler, Kunig., Barbarastr. 27.
Kiesel, Sofie, Schildhof 5.
Kirchner, Marie, Bronnbachergasse 3.
Kitz, Josefine, Johanniterg. 10.
Kleespies, Käthch., Bohnesmühlgasse 20.
Kleinert, Julie, Wittwe, Semmelstraße 19.
Klingler, Marie, Pommerg. 2.
Klopf, Rosalie, Eichhornstr. 7.
Knittel, Marg., Büttnerstr. 74.
Koch, Anna, Elephanteng. 11.
Kömp, Geschwister, Karmelitenstraße 45.
Körner, Franziska, Reibeltg. 5.
Kolb, Rosine, Katharineng. 4.
Kornbrust, Sofie, Augustinerstr. 5.
Kraft, Ottilie, Reuererg. 10/12.
Kraus, Marg., Inn. Graben 6.
Krebs, Therese, Thurmg. 11.
Kresinsky, Marie, Tertorstr. 19.
Kron, Kordula, Pleicherring 6.
Kuchenbrod, Bab., Elephantengasse 12.
Küttenbaum, Anna, Heinestr. 2½.
Küttenbaum, Elise, Bergmeistergasse 7.
Kuhn, Katharina, Baderg. 3.
Kunzmann, Elise, Büttnerstraße 40/42.
Lamb, Babette, Friedenstr. 36.
Lampert, Anna, Domstr. 68½.
Landmann, Anna, Wohlfahrtgasse 11.
Lechner, Geschw., Vincentinumstraße 15.
Lechner, Marg., Heidingsfelderstraße 11.
Lehné, Marie, Brunnbacherg. 8.
Lehrieder, Elise, Barbarastr. 25.
Lehrieder, Emilie, Neubaustr. 58.
Leiser, Gertraud, Ketteng. 9.
Leutbacher, Geschw., Reibeltg. 2.
Lippert, Anna, Marie u. Rosa, Roseng. 8.
Löser, Anna, Elephanteng. 10.
Löwenich, Marg., Koellikerstr. 5.
Ludwig, Klara, Büttnerstr. 2.
Lutz, Dorothea, Am Exerzierplatz 5½.
Lutz, Josefine, Inn. Graben 38.
Mai, Marg., Hahnenhof 2.
Manger, Louise, Semmelstr. 19.
Mann, Eva, Plattnerstr. 11.
Martin, Eva, Rotlöweng. 1½.
Mayer, Josefine, Pleicherkirchgasse 10.
Mergenthaler, Barbara, Marg. u. Rosa, Ingolstadterhof 5.
Michel, Magdalena, Semmelstraße 59.
Moog, Babette, Wöllerg. 12.
Morgenroth, Anna, Semmelstraße 59.
Moritz, Rosa, Burkarderstr. 26.
Moßer, Käthchen u. Anna, Gertraudgasse 8.
Mott, Anna, Bäreng. 9.
Mühlig, Paula, Oberthürstr. 4.
Müller, Babette, Büttnerstr. 33.
Münch, Babette, Bibrastr. 13.
Münch, Babette, Eichhornstr. 6.
Neckermann, Hedw., Maierg. 1.
Neder, Margaretha, Steinheilstraße 33.
Neubert, Elise, Stephanstr. 11.
Ohlhaut, Sabina, Elephanteng. 9.
Oppelt, Louise, Marktplatz 5.
Oppenheimer, Bertha, Bahnhofstraße 9.
Ort, Gretchen, Bibrastr. 13.
Papst, Bertha, Maulhardg. 9.
Pfeiffer, Marg., Gr. Katzeng. 2.
Pfeufer, Rosa, Burkarderstr. 23.
Pfeuffer, Lonchen, Neubaustr. 32.
Pfeuffer, Margaretha, Marienplatz 3.
Pflüger, Marg., Brunnbacherg. 2.
Pickel, Käthchen, Semmelstr. 20.
Popp, Kunig., Kapuzinerstr. 7.
Popp, Margaretha, Kapuzinerstraße 7.
Popp, Margaretha, Randersackererstr. 22.
Preuß, Lenchen, Bergmeisterg. 5.
Querberitz, Anna, Kürschnerhof 25.
Raithel, Anna, Wohlfahrtg. 9.
Ramser, Margaretha, Schmalzmarkt 4.
Rappert, Marg., Rottendorferstraße 1½.
Raum, Elisabetha, Moritzg. 2.
Raum, Magdal., Theaterstr. 8.
Reinhardt, Ottilie, Innerer Graben 49.
Reißweber, Anna, Peterstr. 6.
Rettelbach, Rosa, Domstr. 44.
Riedner, Marie, Fabrikstr. 12.
Rieß, Fanny, Domstr. 1.
Rockenmaier, Marie, Dreikronenstraße 43.
Röder, Dorothea, Domerschulstraße ½.
Röhrer, Marie, Reibeltg. 12.
Rohracker, Kath., Fabrikstr. 12.
Rosenberger, Leopoldine, Katharineng. 6.
Ruch, Marie, Zinkhof 4.
Ruckdäschel, Theresia, Markt 4.
Rügemer, Anna, Ebracherg. 4.
Rügemer, Elise, Ebracherg. 4.
Rüger, Joh., Inn. Graben 1.
Rüthlein, Sabine, Ob. Johannitergasse 5.
Rüttger, Marie, Peterstr. 2.
Rug, Kunigunde, Semmelstr. 47.
Ruttor, Gretchen, Peterplatz 1.
Ruttor, Sabina, Peterplatz 1.
Sartorius, Henriette, Marktpl. 10.
Sauter, Barbara, Reiserstr. 6.
Schäfer, Eva, Dreikronenstr. 35.
Schäfer, Sabina, Ebracherg. 4.
Schäfer, Therese, Ebracherg. 4.
Schäffner, Lenchen, Spiegelstraße 13.
Scharf, Sabina, Peterpfarrg. 16.
Scheller, Margaretha, Wagnerstraße 7.

Schenzler, Klara, Am Exerzierplatz 1.
Scheuering, Marg., Amalienstr. 6.
Scheuring, Käthch., Wagnerstr. 7.
Schineis, Anna, Johanniterpl. 7.
Schlereth, Elisabeth, Sieboldstraße 1½.
Schlereth, Wally, Dominikanerplatz 2½.
Schloß, Ernestine, Domerschulstraße 1.
Schmidt, Augusta, Pleicherpfarrgasse 1.
Schmitt, Elisab., Wtw., Burkarderstraße 10.
Schmitt, Elise, Semmelstr. 20.
Schmitt, Rosa, Obere Johanniterg. 22.
Schneider, Babette, Sterng. 3.
Schön, Elise, Katharineng. 2.
Schreiber, Sabine, Maing. 11½.
Schreppel, Katharina, Wöllerg. 8.
Schuhmann, Elisabeth, Konradstraße 9.
Schultz, Anna, Eichhornstr. 5.
Schwarz, Gertraud, Franziskanerg. 10.
Schwetzler, Barb., Hahnenh. 3.
Seidel, Katharina, Glockeng. 15.
Seißiger, Jakobine, Stephanstraße 5.
Sendner, Marie, Virchowstr. 4.
Senger, Babette, Korng. 22.
Siegmann, Justine, Burkarderstraße 26.
Simon, Eva, Domerpfarrg. 8.
Solf, Theresia, Münzstr. 3.
Stark, Elise, Kärnerg. 51.
Stark, Elise, Karmelitenstr. 11.
Stark, Katharina, Handg. 1.
Stenger, Josefine, Ursulinerg. 8.
Straus, Sofie, Korng. 9.
Stumpf, Marg. u. Anna, Büttnerstr. 70.
Stybal, Barb., Domerschulstr. 11.
Süß, Martha, Frühlingstr. 18.
Thoma, Lina u. Marg., Karmelitenstr. 29.
Tempel, Babette, Schillerstr. 15.
Treutlein, Margaretha (Säcke), Reuererg. 20.
Tuch, Marg., 2. Felseng. 1.
Tünchner, Agnes, Büttnerstr. 39.
Uebelacker, Marg., Virchowstr. 4.
Vierengel, Joh., Huttenstr. 18.
Vogel, Magd., Domstr. 32.
Vollmuth, Magd., Marktpl. 22.
Vornberger, Eva, Bronnbachergasse 37.
Voullie, Elise, Kroateng. 10.
Wagner, Babette, Ketteng. 10.
Wallrapp, Apollonia, Semmelstraße 36.
Walter, Anna, Wohlfahrtg. 6.
Walter, Regina, Grabenberg 8.
Walther, Anna, Sterng. 6.
Wehnert, Franziska, Hueberg. 2.
Weidner, Anna, Petinistr. 2.
Weiglein, Anna, Mainbrücke 15.
Weiglein, Marie, Zellerstr. 12.
Weiler, Anna, Burkarderstr. 15.
Weingärtner, Marie, Wagnerplatz 7.
Weippert, Geschwister, Zellerstraße 21
Weisheit, Marie, Virchowstr. 11.
Werner, Dorothea, Bronnbachergasse 10.
Weth, Babette, Domstr. 62.
Wilbald, Marie, Büttnerstr. 34.
Winheim, Veronika, Brückerstraße 20.
Winkler, Babette, Pommerg. 6.
Winzheimer, Anna, Domstr. 44.
Wirth, Babette, Untere Bockg. 2.
Wirth, Babette, Dreikronenstr. 9.
Wittmann, Marg., Pleicherkirchgasse 20.
Wittmann, Susanna, Johanniterg. 8.
Württemberger, Jakobine und Kath., Bruderhof 1.
Zang, Marie, Gneisenaustr. 4.
Zeißner, Agnes, Sanderstr. 7.
Zepf, Therese, Grabeng. 6.
Ziegler, Marg., Grombühlstr 33.
Ziegler, Toni, Semmelstr. 36.
Zimmermann, Kath., Pfaueng. 4.

Nähmaschinenhändler.

Konrad, Jakob, Sterng. 5.
Plettinger, Christof, Semmelstraße 4. 822.
Rasp, Karl, Eichhornstr. 8. 454.
Rosenthal, Jacques Nachf., Inh. Ludw. Rosenthal, Eichhornstraße 6. 921.
Singer Co., Nähmaschinen-Akt.-Ges. (Hamburg), Geschäftsf.: F. Keßler, Markt 10. 846.

Nagelschmiede und Nägelhändler.

Lausch, Katharina, Blasiusg. 7.
Wallrapp, Anton, Pleicherthorstr. 22.

Notare.

Notariat I: Grün, Herm., Augustinerstr. 4.
Notariat II: Scheuer, Anton, Justizrath, Franziskanerg. 3.
Notariat III: Grimm, Karl, Augustinerstr. 2.
Notariat IV: Lang, Josef, Justizrath, Martinstr. 21.
Notariat V: Mauter, Aquilin, Sterng. 5. 1100.

Oblatenbäcker.

Neßfelder, Georg, Ob. Johanniterg. 16.

Obsthändler.

Albert, Kilian, Wohlfahrtg. 3.
Benkert, Adam, Reuererg. 18.
Dettelbacher, Gg., Marktg. 5.
Diem, Anna, Plattnerstr. 13.
Diem, P., Arztlade 1.
Döring, Margaretha, Lehrerstr. 8.
Drescher, Doroth., Neubergstr. 39.
Dürrnagel, Käthchen, Karmelitenstr. 35.
Einwich, Marg., Holzthorg. 5.
Elling, Mich., Fabrikstr. 12.
Fuchs, Andr., Bronnbacherg. 5.
Fuchs, Josef, Bronnbacherg. 3.
Heck, Therese, Schwanenhof 4.
Herrmann, Susanna, Barbarastraße 12½.
Kern, Johann, Dettelbacherg. 5.
Krämer, Marg., Wohlfahrtg. 5.
Krieger, Sofie, Dettelbacherg. 1.
Kuchenmeister, Josef, Korng. 13.
Lämmlein, Kath., Marktg. 1.
Lindner, Joh., Wöllerg. 14.
Mennig, Mich., Schusterg. 5.
Müller, Gertr., Gr. Katzeng. 9.
Müller, Pius, Spiegelstr. 5.
Neumeister, Ferd., Katharinengasse 10.
Nöll, Marie, Braunhof 6.
Pickel, Eva, Wtw., Semmelstraße 20.
Rehm, Peter, Ursulinerg. 1.
Rothmund, Marg., Fabrikstr. 13.
Schätzlein, Kasp., Neubergstr. 15.
Schipper, Johann, Langg. 4.
Schleier, Anna Mar., Hahnenhof 2.
Störrlein, Andr., Spiegelstr. 11.
Trabel, Eva, Glockeng. 13.
Volk, Joachim, Frühlingstr. 18.
Weigert, Karl, Nikolausstr. 3.
Weiler, Bab., Bronnbacherg. 27.
Weimer, Sebast., Weißenburgerstraße 5.
Weltner, Margaretha, Pommergasse 8.
Wittstadt, Gg., Bronnbachergasse 39.
Wolpert, Valentin, Pleicherkirchgasse 1.
Zeltner, Leonh., Inn. Graben 41.

Ochsenmaulsalathandlung.

Dürr, Joh. Bapt. (en gros), Handg. 10.

Oel- und Fettfabrik.

Korn, Gebr., deutsche Oel- und Fettwaaren-Industrie, Inh.: Max und Otto Korn, Gutenbergstr. 6. 905. (S. Inf.)

Oel- u. Fettwaarenhändler.

Berlinger, Jakob, Domerpfarrgasse 6.
Blatt, M. (Oel-Import), Inh.: Moritz Blatt, Prok.: Doris Blatt, Heinestr. 9. 865.
Eisfelder, Wilhelm (Fettwaaren en gros), Rottendorferstr. 3.
Finger, Anna M. (Oel), Büttnerstraße 5.
Fleischmann, Jos., Ursulinerg. 14.
Gräter, Wilhelm, Sterng. 16. 980.
Herberich, Theodor, Sanderglacisstr. 17.

Lindner, Julius (Fettwaaren), Inn. Graben 19. 340.
Schübel, Karl (Fett en gros), Schwanenhof 5.
Schultheis, Wilh., Leistenstr. 6.
Vogl, H., (Oel u. Fette), Prok.: E. Hofhauser, Sterngasse 3. 717.
Wolpert, G. Ph., Erben (Oel), Inhaber: Adam Wolpert u. Gg. Mayer, Schenkhof 2. 70. (S. Inserat.)

Ofen- und Herdfabrikanten und Händler.

Glock, Lorenz, Häfner, Semmelstr. 9.
Hübner, Phil., Franz-Ludwigstraße 9.
Jopp, Robert (Thonöfen), Domerschulstr. 15.
Kregler, Johann, Wolframstr. 1. 249.
Köberlein, Heinrich, vorm. A. F. Lindner (eiserne Oefen u. Herde), Marktpl. 11, Lager: Hahnenhof ½. 74.
Martin, C. N., Inhaber: Fritz Martin (eiserne Herde), Johanniterg. 5.
Meister, Jos., Häfner, Wallg. 1. 1128.
Metzler & Lippert (eiserne Oefen), Sanderstr. 9. 422.
Plettinger, Christof (amerikan. Oefen), Semmelstraße 4. 822.
Röhm, Georg, Katharineng. 13, Lager: Bronnbachergasse 21. (S. Inserat.)
Rieder, J. B. (eiserne Oefen), Domstr. 14. 923.
Sauter, J. B., Handg. 17. 1035.
Schädler, Kaspar, Augustinerstraße 15.
Schädler, Philipp, Herzogenstr. 2.
Schum, Joh. Eugen (eiserne Oefen), Schmalzmarkt 12. 316.
Sturm, E. (Fabrik für Ventilationsöfen), Inh.: Theodor Trautzer und Paul Schömig, Ingenieure, Pleicherring 3 R. 566.
Vogel, Johann jun., Innerer Graben 31/33.

Optiker u. optische Anstalten.

Biow, Edm., Domstr. 31.
Grupp, J., Inh.: Jos. Grupp, Kaiserstr. 2.
Levi, Henry, Domstr. 19.
Schilling, Huldreich, Juliuspromen. 29/31. (Ecke Kaiserstraße). (S. Inserat.)
Schwaiger, Anton, Besitzer: Aug. Kohler, Domstr. 72.
Siedentopf, Wilhelm, k. Universitätsmechaniker, Schönleinstraße 7. 838.
Wiegand, Otto, Theaterstr. 12. 1154.

Orgelfabrik.

Schlimbach & Sohn, Besitzer: Mart. Schlimbach, Textorstraße 19 u. Sieboldstr. 5.

Panorama.

Kühn, Adolf, Kunstetablissement, Herrnstr. 7.

Papier- und Schreibmaterialien-Handlungen.

Adloff, Leopold (Buchbinder), Sanderstr. 3.
Amberg, Philipp (Buchbinder), Domerschulstr. 7.
Bauch, Valentin, Theaterstr. 13.
Bauer, Franz (Buchbinder), Hofstr. 11.
Baumgärtner, Fr. (Buchbinder), Innerer Graben 24.
Claus, Wilhelm, Semmelstr. 79½.
Cramer, B., Eichhornstr. 1. 965.
Egstein, F. A. (Buchbinder), Kürschnerhof 1. 1054.
Flum & Lampert, Inhaber: Wilhelm und Franz Flum en gros, Schweinfurterstr. 3½. 8.
Freudenberger, Felix, Augustinerstraße 4.
Gresser, Albert (Buchbinder), Plattnerstr. 11.
Goos, Carl, früh. F. Groezinger, Blumenmarkt 4. 1021.
Halbig, Marie, Wilhelmstr. 4.
Haßmüller, Franz Anton (Buchbinder), Marktpl. 22.
Hecker, Heinrich (Buchbinder), Katharineng. 6.
Hösch, Alfred, (Buchbinder), Hofpromenade.
Hofmann, J. A., Nachfolger, Inh.: Kasp. Anton Steffan, Dominikanerpl. (Grabenb. 2). 808.
Hornung, Martin (Buchbinder), Heinestr. 13.
Kallmann, A. (Buchbinder), Wagnerstr. 22 (Ecke Steinheilstraße).
Knell, Heinrich (Buchbinder), Domstr. 68½.
Kretzner, L., Buch- u. Papierhandlung, Theaterstraße 10. 1142.
Müller, Georg (Buchbinder), Domstr. 66.
Mugler, Hans, Nachf., Neubaustraße 8. 1102.
Neumann, G. M., & Wagner, Inhab.: Georg Wagner. Geschäftslok.: Haugerglacisstr. 8. Laden: Domstr. 34. 573.
Scamoni, N., Inhab.: Emma Scamoni, Sterng. 4
Scheiner, Franz, Lith. Kunstanstalt, Hoflieferant, Inh.: Franz u. Ernst Scheiner, Prok.: Hermann Scheiner, Kaiserstraße 13. 15.
Scheiner, Karl, Inh.: Frau Käthchen Scheiner, Wittwe, u. Michael Volkenstein, Bahnhofstr. 12. 1031.
Schmitt, Gg. S., Inn. Graben 49 (Juliuspromenade).
Schmitt, P. A., Buchbinderei, Juliusprom. 33, Filiale: Brückner-str. 4.
Then, Nikolaus, Ursulinerstr. 7.
Trischer, Albert, Buchbinder, Münzstr. 4.
Vervier, G. J., Spiegel. 17.
Vierheilig, Franz Xaver, Univ.-Buchbinder, Bergmeisterg. 1. Laden: Peterstraße.
Vierheilig, Georg, Buchbinder, Rotscheibeng. 2 (Ecke Bibrastraße).
Volk, Sebastian, Buchbinder, am Dom.
Wucherer, Wilh., Inh.: Heinr. Wucherer, Semmelstraße 41. 909.

Papierwaarenfabriken.

Hergenröder, Karl (Düten), Domerschulstr. 5.
Flum & Lampert, Inhaber: Wilhelm und Franz Flum Schweinfurterstr. 3½. 8.
Neumann, G. M., & Wagner, Geschäftslokal: Haugerglacisstraße 8, Inh.: Gg. Wagner, Laden: Domstr. 34. 573.

Paramenten- u. Devotionalienhändler.

Buri, Friedr., Hesselbach Nachf., Schönthalstr. 6.
Borst, Anna, Marktg. 6.
Broili, Frz. Jos. Maria, Wölffelstraße 8.
Mainhart, M., Inh.: Karl Heinrich Mainhart, Kaiserstraße 24.
Mauer, Michael, Franziskanergasse 8.
Schlaud, Josef, Dominikanerpl. 6.

Parfumerie- und Toilettenseifen-Fabrikanten.

Frank, A. J., Besitzer: Ignaz Peter Frank, Fabrik: Frankfurterstraße 28, Detailgeschäft: Domstraße 36. 331.
Heerwagen, Gg. (Haarwasser), Huttenstr. 18.
Hoffmann, Franz, Wöllerg. 23, Laden am Marktplatz.
Hoffmann, Karl (Spezialparfumerie), Schönbornstraße 5.
Löhmer, Valentin (Wilh. Burckhardt Nachf.), Semmelstr. 11.
Ott, M., Inhaber: Michael u. Max Ott, Langgasse 2. 343.

Parfumerie- u. Toilettewaarenhandlungen.

Bernhard, Franz, Theaterstr. 4.
Bücherl, Al., Martinstr. ¼.

Frank, A. J., Inh.: Ignaz Peter Frank, Domstraße 36. 331.
Hermanns, Frz., Sanderstr. 35. 613.
Hoffmann, Karl, Schönbornstr. 5.
Hußla, Franz (Inh.: „Henriette Hußla), Bachg. 14 und an der Marienkapelle.
Löhmer, Valentin (W. Burckhardt's Nachf.), Semmelstr. 11.
Müller, Alb., Mainbrücke 17.
Müller, Gustav, Hofstraße 9. 940.
Roeser, Val., Kaiserstr. 28.
Pankrath, Kurt, Neubaustr. 32. 655. (S. Inserat.)
Parfumerie Viktoria, Inhaber: Karl Titscher, Kürschnerhof 31.
Rom, Karl, Inh.: Karl Bluth, Prokur.: Hedwig Rom, Theaterstr. 8.
Unterfichter, Friedr., Juliuspromenade 4. 1020.

Parkettbodenfabriken.

Eckert, Anton, Inh.: Philipp Eckert, Veitshöchheimerstr. 2. 147.
Seitz, Frz. Lukas, Bohnesmühlgasse 5. 227. (S. Inf.)

Parkettboden-Frottier-Anstalt.

Klein, Oskar, Martinstraße 4. 1052. (S. Inserat.)

Patentschriften-Auslagestelle.

Sekretariat des Polyt. Centralvereins, Maxstr. 2. 259.

Pelzwaarenhändler.

(Siehe Kürschner.)

Pensionen.

Pension Schwab, Inh.: Jakob Schwab, Schillerstraße 6.
Pension Zink, Inh.: Marie Zink, Bibrastr. 3.

Petroleum-Großhandlung.

Erker, Peter Jos., Inh.: Ant. Rigel u. Aug. Erker. Prokura: Franz u. Max Rigel, Semmelstraße 33 u. 35. 92.

Pfandhäuser.

(Siehe Leihanstalten.)

Pfandvermittler.

Gerhäuser, Eva, Büttnerstraße 40/42.

Pferdehändler.

Ernsthal, Karl, Alte Kasernstraße 16, Stallung: Alte Kasernstr. 3½.
Kleemann, S., Goethestr. 3.
Mayer, Josef, Frühlingstr. 20.
Schloß, Bernh., Haugerring 2.

Pferdemetzger.

Rückert, Leonh., Büttnerstr. 31. 957.
Spiegel, Karl, Brombacherg. 1. 878.

Pflasterer.

Baer, Franz & Sohn, Inh.: Frz. Bär u. J. Köhler, Val. Beckerstraße 4. 402.
Förster, Johann, Neumannstr. 8.
Gunkel, Mich., Pommerg. 5.
Hemmerich, Gebrüder, & Metz, Große Katzengasse 8.
Kolb, Johann, Dreikronenstr. 13.
Sauer, Daniel, Zellerstr. 4.
Schneider, Josef, Elephantengasse 12.
Wadenklee & Sohn, Inhaber: Bernhard Wadenklee, Wallgasse 12. 100.

Photographen.

Ayx, Roland von, Atel. „Italia", Grombühlstr. nächst d. Grombühlbrücke.
Bauer, Christian, Kaiserstr. 20. 1039.
Frankonia, artistisch-photogr. Atelier, Inh.: G. Erdmann, Hofstr. 8.
Gagel, Emil, Semmelstr. 47.
Galvagni, Andreas, Zwinger 40, Ecke der Ottostr.
Gast, Robert, Herzogenstr. 4.
Glock, G., C. Dauthendey's Nachfolger, Spezial.: Photokeramische Anstalt, Kaiserstraße 9. 1174.
Gundermann, Konrad, Hofphotograph, Bahnhofstr. 3.
Harren, Gebr., Augustinerstr. 19. (Rückgebäude). 944.
Hösch, Karl, Büttnerstr. 38.
Jaumann, Gg., A. Hofmann's Nachf., Büttnerstr. 2 u. Ob. Mainkai.
Klüpfel & Wendel, Inh.: Hans Klüpfel und Georg Wendel, Schönbornstr. 1.
Lassen, Jens, „Atelier Lutz", Domerschulstr. 1.
Saurin, Paul, Marktpl. 15.
Schramm, August, Ketteng. 12.
Schumann & Bolbrinker, Hofphotogr., Inh.: Otto Bolbrinker, Domerschulstr. ½.
Siebenlist, Friedrich, Kroateng. 4 (Eing.: Karthause). 82.
Wacker, Georg, Inh.: K. Th. Gundermann, Photograph, Weingartenstr. 39.

Photogr. Bedarfsartikel.

Bauer, Christian, Kaiserstr. 20. 1039.
Harren, Gebr., Augustinerstr. 19 R. 944.
Pankrath, Kurt, Neubaustr. 32. 655. (S. Inserat.)
Rasp, Karl, Nachf. Inh.: Hans Metzel & Fritz Hasenknopf, Eichhornstr. 8. 454.
Schiffer, W. (Renger-Patzsch Nachf.), Paradepl. 4.
Wiegand, O., Theaterstr. 12. 1154.

Pianofortefabrikanten und Händler.

Berninger, Alex., Ursulinerg. 14.
Müller-Schiedmayer, Erwin, Hofpianofortefabrikant, Oberthürstraße 13. (S. Inserat.)
Pfister, N., Inh.: Martin Pfister, Hoflieferant, Bahnhofstr. 9. 5.
Winkler, Karl, Stephanstr. 6.

Pianoforteleihanstalten.

Müller-Schiedmayer, Erwin, Hofpianofortefabrikant, Oberthürstraße 13. S. Inserat.)
Pfister, N., Inh.: Martin Pfister, Hoflieferant, Bahnhofstr. 9. 5.

Placirungs-Institute.

(Siehe Stellenvermittler.)

Plakatinstitut.

Erstes Würzb. Plakatinstitut, Inh.: Bonitas-Bauer, Hofbuch- und Steindruckerei, Domerschulstr. 15. 930.

Plastische Kunstanstalten.

(Siehe Kunstanstalten u. Kunsthändler.)

Plattenhändler.

Harth, Peter, Blöhlein 1. 574.
Oechsner, Val., Kärnerg. 1. 495.
Wadenklee & Sohn, Inhaber: Bernh. Wadenklee, Wallg. 12. 100.

Plattirer.

(Siehe unter Schwertfeger.)

Portland-Cement-Fabrik.

Portlandcementfabrik Karlstadt a. M., vorm. Ludwig Roth. Direktoren: Steinbrück, Paul u. Kahle, Max, Prok.: Küffner, Karl, Bureau: Pleicherring 2. 537.

Portland-Cement-Handlungen.

(Siehe unter Cementhändler.)

Porzellanhändler.

(Siehe unter Glashändler.)

Porzellanmaler.

(Siehe Glas- und Porzellanmaler.)

Posamenten-Fabrik und Tapezierbedarfs-Artikel.

Schneider, N. B., Textorstr. 24.

Posamentiere.

Borst, Konrad, Markt 10.
Büttner, Adam, Herzogenstr. 11.
Dengler, Karl, Markt 5.
Mayer, Kaspar, Semmelstr. 22.
Schumann, Franz, Domerschulstr. 3 u. Ebracherg. 2.
Schumm, Adam, Marktpl. 28.
Uhl, Franz, Inh.: Anna Uhl, Marktplatz 28.

Präparateure.

Brodmann, Paul, Brombachergasse 1.
Eichner, Gg. Karl, Vincentinumstraße ½.
Schneidt, E., Univ.-Präparateur, Wörthstr. 6.

Produktenhändler.

(Siehe Spezerei- und Produktenhändler.)

Putzgeschäfte und Putzmacherinnen.

Adler, Fanny, Kürschnerhof 3.
Amberg, Apollonia, Sterng. 6.
Bauer, Katharina, Augustinerstraße ½.
Beisenherz, Karl, Theaterstr. 10.
Berninger, Marie, Hörleing. 2.
Birkhofer, Marie, Wöllerg. 16.
Bischof, Marg., Wtw., Innerer Graben 1.
Boremski, Elise, in Fa. Elise Lauermann, Dreikronenstr. 11.
Braun, Bab., Traubeng. 4.
Eck, Theodor, Augustinerstr. 6.
Frank, Heinr., Inh.: Siegfr. Karl Schwab, Domstr. 56. 97.
Frank, Geschw., Ida u. Rosa, Plattnerstr. 5.
Freudenberger, N., Söhne, Domstraße 9.
Gutmann, M., Inh.: Frau Kar. Alsbacher, Schusterg. 9.
Hauerwaas & Menna, Bes.: Anna Hauerwaas u. Therese Menna, Heinestr. 5.
Heinemann, Heinrich, Juliuspromenade 6.
Heß, Arthur, Brücknerstr. 2½.
Hetz, Kuni, Domerschulstr. 1.
Holleber, Babette, Martinstr. ¼.
Jörg, Babette, Harfenstr. 8.
Kalb, Hugo, Katharinenq. 4.
Kiliani, Gertr., Franziskanerg. 6.
Köth, Madlon, Nachf., Inh.: Christ. Werner, Marktpl. 10.
Kohler, Therese, Wohlfahrtg. 8.
Kolb, Elise, Schönbornstr. 7.
Krönert, Babette, Schildhof 2.
Leipold, Antonie, Wöllerg. 2.
Meyer & Lißmann Nchf., Seidenhaus, Hermann Frank, Domstraße 37. 1104.
Mittenzwei, Magd., Kantstr. 17.
Mögen, Johann, Sanderstr. 29.
Naß, Helene, Sanderstr. 1.
Ruß, Sofie, Büttnerstr. 8.
Schäfer, Käthchen, Brombachergasse 21.
Schwalb, Eva, Eichhornstr. 7.
Schmitt, Lina, Herrnstr. 7 und Martinsbazar.
Schuler, Babette, Heinestr. 2½.
Schupp u. Thiemann, Theaterstraße 6.
Schwemmer, Johanna, Domstraße 31.
Seibert, Hans, Inh.: Emil Hoffmann, en gros & en détail, Eichhornstr. 4.
Steinberg, Geschwister, Inh.: Josef Grünberg u. Gg. Götz, Augustinerstr. 7.
Tauber, J., Inh.: Joachim Tauber, Eichhornstr. 2 (Markt).
Wagner, Therese, Markt 16.
Wirtheim, Anna, Kürschnerhof 31.
Wormser, Sara und Therese, Martinstr. 17.

Pyrotechnische Fabrik.

Wösch, Friedrich, Königstraße. 125.

Rad-Fahrschulen.

Plager, Josef, Huttenstraße 8 (Turnhalle).
Rasp, Karl, Domerschulstr. 1. 454.
Schütze, Hermann, Sommerfahrbahn im Köhlerskeller. 273.
Zier, Karl, Schießhausstr. 33 und Maingäßchen 6½.

Rahmenfabrik und -Handlungen.

(Siehe auch unter „Glaser" u. „Kunsthändler".)

Bourdy, Adolf, Spiegel- und Rahmenmanufaktur, Ecke der Eichhorn- u. Wilhelmstr. 1.
Ditt, Oskar (C. Bauer, Nchf.), Domerpfarrg.
Haselbrunner, M., Neubaustr. 46.
Staudinger'sche Kunsthandlung, Kaiserstr. 9. 730.

Rauhwaarenhändler.

(Siehe Fell- u. Häutehändler.)

Rechtsanwälte.

Bilabel, Heinr. (gemeinsam mit R.-A. Wahler), Neubaustr. 60. 975.
Dauner, Heinrich. Sprechst. 8—12 und 2—6 Uhr. Maxstr. 5. 998.
Dauser, Heinrich. Sprechst. 3—6 U. nachm. Semmelstr. 41.
Dörrer, Theod., Sprechst. 2—6 U., Dominikanerpl. 2. 660.
Fleischmann, Frz. Jos., k. Justizrath, Kapuzinerstr. 1½.
Fränkel, Alfred. Sprechst. 8—12 und 2—6, Sonntags 9—12 Uhr, Wilhelmstr. 5. 983.
Freudenthal, Dr. Ignaz I, k. Justizrath, Eichhornstr. 10. 677.
Freudenthal, Dr. Felix II, Juliuspromenade 27. Sprechst. 3—6 Uhr. 696.
Full, Dr. Gottlieb, k. Hofrath, Domerschulstr. 5. 870.
Haas, Gerson (gemeinschaftl. mit R.-A. Dr. Stern), Kaiserstr. 29. 17.
Heim, Michael, k. Justizrath, Paradeplatz 2.
Keller, Anton (gemeinsam mit R.-A. Thenn II), Theaterstr. 12. 409.
Medicus, Eduard, k. Justizrath, Hofstr. 8. 40.
Meisner, Christian, (gemeinschaftlich mit R.-A. Sauer u. Wagner), Juliuspromen. 29. 308.
Oppenheimer, Dr. Alfred (gemeinschaftlich mit R.-A. Risch), Theaterstr. 11. 683.
Pohl, Dr. Arthur, k. Justizrath, Domerschulstr. 15.
Risch, Hans (gemeinschaftlich mit R.-A. Dr. Oppenheimer). Sprechst.: 9—12 vormittags u. 3—6 Uhr nachm. Theaterstraße 11. 683.
Sauer, Ludwig (gemeinschaftl. mit R.-A. Meisner u. Wagner), Juliuspromenade 29, Ecke der Kaiserstraße. 308.
Silbermann, Dr. Sigm., Domstraße 20. 1094.
Stern, Dr. Otto, k. Justizrath, (gemeinschaftlich mit R.-A. Dr. G. Haas), Kaiserstr. 29. 17.
Straub, Oskar. Sprechst. 3—6 U. nachmittags. Domerschulstr. 6.
Süßer, Adolf, Am Exerzierpl. 6.
Thaler, Dr. Joh., k. Justizrath, Hofstr. 14. 708.
Thenn I, Dr. J. B., Eichhornstr. 8.
Thenn II, Otto (gemeinschaftlich mit R.-A. Keller), Theaterstraße 12. 409.
Uhrig, Theod., Neubaustr. 18. 831.
Wagner, Richard (gemeinsam mit R.-A. Meisner u. Sauer), Juliuspromenade 29 u. 31. 308.
Wahler, Julius (gemeinsam mit R.-A. Bilabel), Hofstraße 8. 975.

Reiseartikel-Geschäfte.

Fey, Clemens (Sattler), Eichhornstr. 10.
Keil, Herm. (Firma: Frz. Lesch), Martinstr. 1 (Ecke des Marktplatzes und Kürschnerhofes). 1005.

Läßner, K., Wtw., Plattnerstr. 17.
Lesch, Frz., jen., Schönbornstr. 1.
Milz, M., Sattler, Eichhornstr. 2.
Rom, Karl, Inh.: Karl Bluth, Prok.: Hedwig Rom, Theaterstraße 8.
Schmidt, Joh. (Sattler), Mainbrücke 11.
Volvert, Michael, vorm. Richter & Dill, Theaterstr. 5.

Reitlehrer.

(Siehe Stallmeister.)

Restaurateure und Schenkwirthe.

Amend, Theodor („Z. Pfaffenburg"), Unterdürrbacherlandstraße. 1018.
Arnholdt, August („Zur Waldesruh"), Steinbachsgrund. 1019.
Aug, Joh. („Z. blauen Krüglein"), Fabrikstr. 23.
Außenhöfer, Hans („Zur Aumühle"), Aumühlstr.
Bär, Adolf, Bahnhofrestaurat., Bahnhofplatz 2.
Bardorf, Gg. Michael („Zur Sonnenblume"), Gneisenaustraße 11.
Bauer, Andr. („Z. Steinheil"), Steinheilstr. 9.
Bauer, Joh. („Stadt London"), Semmelstr. 1.
Bauer, Phil., Schmalzmarkt 3.
Bausewein, Georg, (vorm. L. Kolb), Bahnhofstr. 18.
Beck, Karl, Holzthorg. 1.
Beck, Reinhard („Z. Schützenliesel"), Landwehrstr. 3½.
Beer, Georg, Brauereibes., Ecke der Münzstr. und Rotlöweng. 350.
Behringer, Aug. („Z. Gabelsberger Hof"), Fabrikstr. 50.
Beichter, Chr. („Z. Rothhof"), Veitshöchheimerstr. 3.
Beier, Max („Alhambra"), Franziskanerg. 5½. 117.
Bender, Fritz, Gotheng. 1.
Benedikt, Josef („Talavera"), Luitpoldstr.
Besch, Karl, Ketteng. 17.
Betz, Andr. („Burkardushof"), Burkarderstr. 26.
Bieberich, Edm., Wagnerplatz 3.
Binner, Nikolaus, Marienpl. 3.
Bleisteiner, Joh., Hueberg. 4. 960.
Böhler, Ignaz („Z. Viktoria"), Wagnerstr. 2.
Böhm, Benno (Inhab. Elise Büdenbender), („Smolensk"), Rennwegerglacisstr. 1.
Bötsch, Josef (Z. Marienberg), Leistenstr. 12.
Bohn, Martin („Z. Stiftshaug"), Textorstr. 18.
Bohn, Mich. („Z. Lindenbaum"), Hörleing. 14.
Bonnländer, Richard, Schenker („Z. Brauhauskeller"), Höchbergerstraße 6.
Brenneis, Ludw. („Zum scharfen Eck"), Korng. 26.
Breunig, Josef („Z. Bavaria"), Bronnbacherg. 17.
Brümmer, Karl („Zum weißen Roß"), Karmelitenstr. 34.
Büchlein, Georg, Glockeng. 5.
Büdel, Fritz, („Deutsch. Kaiser"), Kaiserstr. 22. 266.
Büdel, Jakob, Heidingsfelderstraße 49.
Buck, Anna („National"), Kaiserstraße 33. 4.
Bullinger, Mich. (Café „Habsburg"), Wilhelmstr. 5.
Bullinger, Mich. („Z. Kapuzinergärtchen"), Karthause 5.
Bullinger, Wilh., Wohlfahrtgasse 1.
Burger, Marie („Z. Petrini"), Petrinistr. 15.
Conrad, Fridol., Sanderglacisstraße 32.
Dauner, Friedrich („Zur Ludwigsbrücke"), Mergentheimerstraße 24.
Demling, Hans, („Zum Weingarten"), Weingartenstr. 8.
Deppisch, Joh. Seb., Sterng. 5.
Dietz, Mich., Mergentheimerstraße 12½.
Dittmann, Fritz, Inn. Graben 40.
Dittmann, Josef („Luitpold"), Brücknerstr. 2.
Dittrich, Nikol., („Z. goldenen Engel"), Semmelstr. 21.
Dorn, Wolfg. („Z. Ziegelei"), Steinstr. 7.
Dorsch, Andr. („Zum Gambrinus"), Rimparerstr. 6.
Dotterweich, Joh. („Z. Lohengrin"), Sanderring 12.
Dotzel, Andr. („Z. Meeseburg"), Pleicherthorstr. 8.
Droll, Josef („Zur Forelle"), Wagnerstr. 1.
Dürr, Isid. Josef („Augustiner"), Oberthürstr. 5.
Eger, Balth. („Z. St. Josef"), Josefplatz 1.
Eger, Kaspar („Neumühle"), Versbacherlandstraße.
Eisenheimer, Simon, Glockengasse 6. 746.
Emes, Engelb. („Zum Stadtkeller"), Zellerstr. 41.
Endres, Burkard (k. Landw. Winterschule,) Ulrichstr. 6.
Endres, Josef („Z. Schieferstein"), Inn. Graben 13.
Endres, Konr. („Z. d. 3 Hasen"), Büttnerstr. 12.
Endres, Mich. („Schützenhof") Nikolausberg. 1044.
Endres, Val. („Sander. Bahnhof"), Sieboldstr. 12.
Endrich, Georg („Zum Mainstrand"), Gerberstr. 19.
Enz, Ernst („Z. wild. Mann"), Zellerstraße 33.
Erk, Joh., Augustinerstr. 13.
Erk, Margaretha, Grombühlstraße 10.
Ewald, Joh. („Z. Schulbäck"), Wagnerstr. 11.
Fackelmann, Gg. R. („Zum Schweinfurter Hof"), Semmelstr. 70.
Falk, Johann, Inhab.: Peter Schmidt, Gerberstr. 15.
Feller, Johann („Z. Römer"), Kapuzinerstr. 23.
Fersch, Engelbert („Zu den vier Jahreszeiten"), Haugerpfarrgasse 3.
Fink, Hans („Centralsäle zum Falken"), Marienpl. 4. 1193.
Firsching, Karl („Z. Schenkenschloß"), Rotkreuzstr. 21.
Fischer, Adam („Zum Heroldsgarten"), Koellikerstraße 5. 1051.
Fischer, Ferdinand, Randersackererstr. 24.
Fischer, Gg. („Z. Wittelsbacher Hof"), Marktpl. 1. 498.
Fleckenstein, Karl J. („Z. Linderhof"), Frühlingstr. 22.
Fleischmann, Gg. („Z. Linde"), Frankfurterstr. 1.
Flurer, Leonhard („Zur Stadt Wien"), Grombühlstr. 13.
Freitag, Jakob („Z. gold. Gans"), Burkarderstr. 2.
Friedrich, Franz, Marktplatz 1.
Friedrich, Georg („Z. neuen Infanteriekaserne"), Weißenburgerstr. 3.
Fries, Hans, Wöllerg. 13.
Fritz, Johann („Würzburger Hof"), Kaiserstr. 25. 445.
Fröhling, Joh., Burkarderstr. 17.
Gaube, Hugo (I. Wiener Café), Martinstr. ½, (ab 1. Mai Restaur. „Mainstrand", Gerberstraße 19.) 612.
Gehring, Marie (Schenkerin d. „Reichsapfel"), Karmelitenstraße 41.
Gerber, C. Fr. („Zur bayerischen Krone"), Faulenbergstr. 42. 268.
Geringer, Joh. („Z. Fröhlichkeit"), Rottendorferstr. 5.
Gernert, Josef, Wallg. 4.
Geßner, Alois („Zum Goldkarpfen"), Zellerstr. 27.
Götz, Anna („Z. guten Quelle"), Baderg. 11.
Götz, Georg, Inn. Graben 57 (evang. Arbeiterverein).
Götz, Johann, Bruderhof 4.
Graber, Leonhard, Klinikstr. 2.
Grasser, Georg („Z. Rosenau"), Erthalstr. 1.
Grasser, Joh. („Gut Sedan"), Weißenburgerstr. 7.

Greß, Johann („Z. Jägerruh“,) Grombühlstr. 55.
Günther, August („Z. Rose“), Neubaustr. 24.
Gütter, Wilh., Inn. Graben 5, Juliuspromenade.
Gutmann, Vinc. („Z. Heidingsfelderhof“), Frühlingstr. 3.
Haaf, Andreas („Z. Adler“), Marktg. 5.
Haaf, Joh. Aquilin, Bohnesmühlg. 2.
Haas, Albert, Wagnerpl. 7.
Hämmelmann, Franz („Zum Oberthür“), Oberthürstr. 11.
Härtlein, Joh. („Zum Huttenschen Felsenkeller“) Randersackererstr. 21.
Hager, Joh. („Z. Schneiderskeller“), Schweinfurterstr. 4.
Halbig, Josef („Z. Maiblume“), Rückertstr. 5.
Hammelbacher, Karl, Alte Kasernstr. 4.
Hammer, Johanna („Z. Schönbrunnen“), Theaterstr. 7.
Hart, Konrad („Wittelsbacher Höhe“), Höchbergerstr.
Hartmann, Christian („Zum Schiller“), Friedenstr. 22.
Hartmann, Franz Johann („Z. Alma Julia“), Zwinger 7.
Hartner, Joh. Paul („Z. Blume“), Huttenstr. 20.
Haslinger, Anton, Adelgundestraße 17.
Haßloch, Theodor (Café „Wittelsbach“), Juliuspromenade 27 (Ecke d. Kaiserstr.) 686.
Hauck, Joh. („Z. St. Lucas“), Juliuspromenade 21.
Hegwein, Ludwig („Himmelskrone“), Wöllerg. 4.
Heid, Michael, Domstr. 38.
Heil, Michael („Neuberg“), Friedenstr. 63.
Heimlich, David, („Diana“), Fabrikstr. 7.
Heinrich, Franz J. („Z. engl. Garten“) Veitshöchheimerstraße 8½.
Heinrich, Jakob, Semmelstr. 28.
Hemmerlein, Josef („Zur Hofpromenade“), Ketteng. 5.
Heßdörfer, Andreas, Domstr. 40.
Hirsch, Sigm. („Zur Glocke“), Glockeng. 5. 288.
Hirth, Walp. („Z. d. drei Königen“), Amalienstr. 2.
Hitter, Johann („Z. Straßenbahn“), Sanderstr. 39.
Höhn, Leonhard Heinr., („Z. Himmelsschlüssel“), Rimparerstraße 14.
Höhn, Mich. („Mocca“), Inn. Graben 15.
Höret, J. („Z. Schulersgarten“), Alleestr. 12.
Hörner, Albrecht („Z. Burg“), Katharineng. 7.
Hörner, Heinr. („Ostendhalle“), Semmelstr. 79.
Hörschlein, Kath., Kostgeberin im Lehrerseminar, Wittelsbacherplatz 1.
Hofmann, Ed. („Z. Reuerer“), Reuererg. 14.
Hofmann, Johann, vorm. Zink, Martinstr. 21 u. Herrnstr.
Hofmann, Martin („Loreley“), Innerer Graben 23.
Hombach, Georg, Domerpfarrgasse 4.
Hummel, Ludwig, Gotheng. 1.
Jörg, Valentin, Sanderglacisstraße 48.
Käppner, Johann („Z. goldenen Ring), Leistenstr. 1.
Kaiser, Johann („Z. Auerbahn“), Bergmeisterg. 8.
Karbach, Georg (Schloß Steinburg). 1036.
Kaufmann, Georg („Z. Blasius“), Blasiusg. 15.
Kaupert („Z. Tivoli“), Saalg. 1.
Keß, Pet. („Z. Einhorn“), Tertorstraße 10.
Kind, Adolf, Grombühlstr. 19.
Kirch, Johann, Elsterg. 5.
Kirchner, Christian („Malteserritter“), Brombacherg. 39.
Kleinschnitz, Andreas („Zum Dominikaner“), Inn. Graben 42. Dominikanerplatz.
Kleinschroth, Gg. („Zur Stadt München“), Bibrastraße 2. 937.
Klingler, Val. (Besitzer des Gasthauses z. „Stadt Würzburg“), Juliuspromen. 6.
Klüpfel, Georg, Inn. Graben 31 u. 33. 1153.
Knehr, Karl („Z. Walhalla“), Grombühlstr. 23.
Kneuer, Franz („Z. Platz'schen Garten“), Sanderglacisstr. 2. 329.
Ködel, Joh. („Z. Eichhorn“), Herzogenstr. 9.
Köhler'sche Brauerei, Domerpfarrg. 4. 874.
Königer, Jos., Pleicherkirchpl. 7.
Kohles, Jos., Klinikstr. 2.
Konrad, Anton („Z. Gifthütte“), Bahnhofstr. 18.
Kraus, Karl („Z. Kroatien“), Kroateng. 10.
Kreuzer, Jobst („Gutbrod-Wirthschaft“), Handg. 17.
Krick, E. („Z. Post“), Alleestr. 18.
Kröckel, B. („Z. Wachtel“), Sieboldstr. 1½.
Küffner, Mich. („Z. Mainlust“), Gerberstr. 9.
Kullmann, Hans (Besitzer des Gasthauses „Z. Stern“), Domstraße 52.
Kussius, A., Zellerstr. 35.
Landauer, Aug. („Fränkischer Hof“, „Frankensäle“ und „Frankenkeller“), Eichhornstraße 21. 20.
Lang, Andr. („Z. Onkel“), Frankfurterstr. 34.
Langer, Jakob („Z. Stadt Würzburg“), Juliusprom. 6.
Lauck, Friedr. („Zur Theresienhöhe“), Barbarastr. 10.
Layer, Heinrich, Spiegelstr. 10.
Leist, Otto („Z. gold. Becher“), Alte Kasernstr. 20.
Loy, Friedr., Tiepolostr. 21.
Lurz, Karl („Z. gold. Sonne“), Fabrikstr. 38.
Mack, Bertr., Gardistenstr. 3.
Mahler, Barthel, Zellerstr. 39.
Mainberger, Mich. („Z. Wachtel“), Grombühlstr. 44.
Malo, Philipp („Z. Löwen“), Semmelstr. 40.
Mark, Dorothea („Zur alten Brücke“) Karmelitenstr. 3/3½.
Markert („Z. bayer. Raupenhelm“), Virchowstr. 11.
Mayer, Andreas („Zur neuen Art.-Kaserne“), Faulenbergstraße 30.
Meisel, Math. („Zur schönen Mainaussicht“), Dreikronenstraße 4.
Meißner, Kaspar („Z. Rehhecke“), Langg. 4 und Domstr.
Meußel, Ant. („Zur Teutonia“), Ebracherg. 8.
Michel, J. („Zum Neumannshof“), Neumannstr. 20.
Michelt, Peter, Frankfurterstr. 82.
Molitor, Johann („Zum Rosenstrauch“), Roseng. 4½.
Müller, Georg („Z. Edelweiß“,) Obere Bockg. 3.
Müller, Gg., Elephanteng. 13.
Müller, Lina („Zum Lindleinsberg“), Brücknerstr. 32.
Nagel, Joh. („Zur Karthause“), Kapuzinerstr. 25.
Nagler, Heinr., Inn. Graben 57.
Neubert, F. Wilh. („Z. gold. Hahn“), Marktg. 7.
Neuschwanger, A. („Harmonie“), Hofstr. 3. 51.
Nuß, Andreas („Z. Luitpoldbrücke“), Pleicherthorstr. 26.
Oechsner, Michael, („Paradieshof“), Veitshöchheimerstr.
Oestreicher, Joh. Gg. (Besitz. d. Leimsud u. Ludwigsterrasse), Mergentheimerstr. 12½.
Pachmayr, Anton („Z. Göbelslehen“), Riemenschneiderstr. 4. 555 b.
Pfriem, Georg Michael („Zum Frühlingsgarten“), Frühlingstr. 10.
Pfriem, Kaspar, Marcusstr. 10.
Pickel, Franz („Volksgarten“, Guttenbergerwald u. während den Wintermonaten „Württemberger Hof“), Gotheng. 3.
Planding, Jos. („Z. Erholung“), Petrinistr. 19.
Platz'scher Garten (Frz. Kneuer), Sanderglacisstr. 2. 329.
Popp, Georg, Karthause 9.
Popp, Peter („Z. Mainkette“), Kärnerg. 17.

Probst, Karl („Zur Stadt Kitzingen"), Pleicherschulg. 3.
Prößler, Ant., Karmelitenstr. 28.
Ranninger, Karl („Z. Weißenburg"), Weißenburgerstr. 15.
Raps, Ad. Friedr. („Zum gold. Kreuz"), Karmelitenstr. 55.
Rauch, Georg („Z. Matrosen"), Holzthorg. 6.
Reck, Emma („Eldorado"), Sanderstr. 6. 504.
Rehehäuser, Chr. („Zur Stadt Landsberg"), Semmelstr. 6.
Reif, Friedr. („Zum Riemenschneiderhof"), Franziskanergasse 1.
Reingruber, Andr. („Z. Tigerbräu"), Büttnerstr. 60.
Reinhart, Leokadia, Ob. Johannitergasse 4.
Reuter, Adam („Zu den drei Raben"), Zellerstr. 2.
Richter, Joh. („Erksgarten"), Bachg. 7.
Röll, Leonhard („Josef-Hof"), Josefstr. 2.
Rosengarten, Julian (Gabler'sche Brauerei), Burkarderstr. 24. 171.
Rügamer, Nikolaus, Mergentheimerstraße 10.
Rügemer, Jak. („Z. Ludwigsbrücke"), Korng. 1.
Rügemer, Kaspar („Deutscher Schützengarten"), Heidingsfelderstr. 26.
Rühr, J., Franz-Ludwigstr. 18.
Ruß, Mich., Brücknerstr. 1.
Sahlender, Joh. („Z. Leopold"), Faulenbergstr. 28.
Schäfer, Ernst, Gneisenaustr. 4.
Schäfer, Gg. („Z. Kaiserblume"), Bockg. 1.
Schäfer, Lorenz („Z. Mergentheimer Hof"), Mergentheimerstraße 8.
Schäfer, Wilhelm, („Frankenwarte").
Schätzlein, Joh., Weingartenstraße 13.
Scheuermann, Michael („Zur Vogelsburg"), Frankfurterstraße 18.
Schiele, Josef („Z. Hirschen"), Domstr. 8. 118.
Schlachter, Seb. („Zum Kugelfang"), Annastr. 17.
Schlembach, J. („Zum Leisten"), Leistenstr. 64.
Schmid, Franz Xaver (Café Karl), Sanderglacisstr. 35.
Schmidt, Ludw. (vorm. Brauser, „Bahnhof-Hotel"), Hauptring 22. 206.
Schmidt, Peter, (fr. Joh. Falk), Gerberstr. 15.
Schmitt, J. („Zur Neustadt"), Petristr. 5.
Schmitt, Anna („Waldhalle"), Steinbachsthal.
Schmitt, Karl, Fabrikstr. 50.
Schmitt, Karl („Z. Gramschatzer Hof"), Versbacherlandstraße.
Schmitt, Mich., Domstr. 52.
Schmitt, Rufine, Kostgeberin, Ebracherg. 2.
Schmitt, Sylvester („Z. Ochsen"), Juliuspromenade 3.
Schnabel, Josef („Z. Freischütz") Haugerpfarrg. 10.
Schneider, Anna („Nikolausburg"), Nikolausstr. 21.
Schneider, Erhard („Z. Flora"), Florastr. 1.
Schneider, Peter („Z. Karmeliten"), Sanderstr. 27.
Schnitzbauer, Anna („Zur Gemüthlichkeit"), Grombühlstraße 11.
Schöner, Anton („Hotel Rügemer"), Marstr. 9. 253.
Schöner, Johann Michael („Z. Elephanten"), Sanderstr. 13.
Scholl, Philipp („Z. Ceres"), Ob. Johanniterg. 17.
Schramm, Gg. („St. Gertraud"), Gertraudg. 10.
Schramm, Josef („Schönthaler Hof"), Schönthalstr. 6.
Schraut, Franz („Germania"). Dominikanerg. 3. 986.
Schubert, Otto („Z. Stein"), Rotkreuzstraße 17.
Schürger, Joh. („Z. Storchen"), Kaserng. 1. 662.
Schunk, J. („Z. Mönchberger Hof"), Barbarastr. 23.
Schwab, Hans („Z. Frühlingslust"), Randersackererstr. 2.
Schwab, Johann („Zum Pelikan"), Ob. Johanniterg. 22.
Schwarzkopf, Joh. („Zum Goldfasan"), Aichstr. 4.
Seelig, Valent. („Zum deutschen Hof"), Johanniterplatz 2.
Seelmann, Peter („Eckertsgarten"), Veitshöchheimerstr. 1.
Seuffert, Julius („Adlerhorst", Neumannstr. 9.
Seuling, Val. („Zum Gäbhardskeller"), Gerbrunnerstraße 2.
Sir, Rudolf („Stadt Mainz"), Semmelstr. 39.
Sirt, Anton („Viktoria"), Kaiserstraße 26. 307.
Spiegel, Michael („Z. Bauernhof"), Dettelbacherg. 9.
Spörer, Martin („Zum Reichsapfel"), Karmelitenstr. 41.
Stahl, Fritz („Z. Roßberger"), Veitshöchheimerstr.
Steinruck, Adam („Hoh. Strauß") Bronnbacherg. 35.
Stock, Gottfried, Maulhardg. 7.
Stock, Kaspar („Z. gold. Schiff"), Büttnerstr. 20.
Störzbach, Gustav, („Zum gold. Faß") Semmelstr. 13.
Stolzenberger, Anton, Gerberstraße 14.
Storg, Franz („Zur Eisenbahn"), Harfenstr. 6.
Ströbel, Sebast. Inn. Graben 7.
Ströbert, Josef, („Z. Kirchlein"), Textorstr. 17.
Ströhlein, Joh. („Z. St. Georg"), Heidingsfelderstr. ½.
Ströhlein, Otto, Spiegelstr. 19.
Struppe, Georg, („Zum weißen Hahn"), Gneisenaustr. 12.
Sührer, Lorenz, Wohlfahrtsgasse 3.
Süßmann, Phil., Dominikanergasse 3.
Thienemann, Gustav („Herberge zur Heimat"), Inn. Graben 57.
Trabold, Anton („Zur Stadt Heidelberg"), Leistenstr. 7.
Trautmann, Josef („Zur weißen Taube"), Gr. Katzeng. 13.
Troll, Hans (Theater-Restaurant u. Schrannensäle), Theaterstr. 204.
Uehlein, Lor., Heidingsfelderstraße 2.
Uhl, Johann („Schweizerhof"), Randersackererstr. 13½.
Valeth, Michael („Zum Bachsgarten"), Sanderglacisstr. 8.
Valtin, Georg, Domstr. 5.
Völkel, Heinrich, Petristr. 20.
Vogel, Valentin, Pleicherkirchgasse 18.
Vogt, Georg („Zum Wörther Hof") Frankfurterstr. 9.
Volk, C. („Z. Bratwurst-Glöckle"), Sterngasse 9. 925.
Vollrath, Christof, Vollrath's Kolosseum, Grombühlstr. 6.
Wadenklee, Georg („Café-Restaurant Central"), Karmelitenstr. 2 und Domstr. 1.
Wagenhäuser, Adam, Häfnerg. 5.
Wallrapp, Gg. („Arnsteinerhof"), Brücknerstr. 26.
Walter, Johann („Zum Greifenstein") Häfnerg. 1.
Walther, Ludwig („Sieboldskeller"), Sieboldstr. 26.
Weber, Karl, Steinheilstr. 9.
Wecker, G. („Z. Sonne"), Bahnhofstr. 5 u. 7. 386.
Weiland, Otto („Zum Franziskaner"), Domerschulstr. 8. 703.
Werthmann, Ludwig („Paradiesgart."), Schießhausstr. 11.
Weßner, Friedrich („Frankonia"), Wagnerstr. 16.
Wiener, Gottfried („Justitia"), Ottostr. 4.
Wiesner, Max, Gerberstr. 2.
Wilhelm, Georg („Zum Grumbach-Hof"), Zellerstr. 14.
Wirth, Georg („Zur Klinge"), Neubergstr. 38.
Wolz, Josef („Zum Strauß"), Juliuspromen. 5. 1006.
Wolz, Karl („Z. Hutten'schen Garten"), Virchowstraße 2. 170.

Wundling, Michael, Dreikronenstraße 33.
Zapf, Marie, Wittwe, Semmelstraße 46.
Zeisner, Valent. („Z. Himmelsleiter"), Katharineng. 3.
Zeuch, Peter („Metropol"), Augustinerstr. 22½. 1058.
Zier, Karl („Rosengarten"), Maing 6½.
Zull, Josef, Wagnerstr. 13.

Rohrmattenfabrik.

Wadenklee & Sohn, Inhaber Bernh. Wadenklee, Wallg. 12. 100.

Rolladenfabrikanten.

(Siehe Zugjalousienverfertiger.)

Säcke- und Deckenhändler und Fabriken.

Badmann, B., Inh.: Bernhard Badmann, Domstraße 31. 432.

Säckler und Bandagisten, Kappenmacher.

Bößenecker, Georg, Lehrerstr. 12.
Bumm, Georg, Juliusprom., Innerer Graben 45.
Götz, Georg, Katharineng. 2.
Herrmann, Robert, Ursulineng. 6.
Hug, Viktor, Inh.: Therese Hug, Prok.: Josef Deppisch, Kaiserstr. 4. 1084.
Lock, Friedr., Domerpfarrg. 2.
Stöber, Gustav, Fabrik von chirurg. Instrumenten und Bandagen, Schönbornstr. 7.
Strätz, Joh., Domerschulstr. ½.
Störrlein, Anton, Domstr. 1.

Sägemühlen.

(Siehe Dampfsägen.)

Salzgroßhändler.

Binder, J. G., Zellerstr. 9. 212.
Hagen, Gg., Inh.: Isid. Sedlmaier, Karmelitenstraße 26. 338.
Roeser, J. M. jun., Inh.: Wilh. u. Jos. Roeser, Eichhornplatz. 12.
Schmidt, F., Inhaber: Fritz Stepf, Domstr. 7 (Grafeneckartsthurm). 317.

Samen-, Futter- u. Düngerhandlungen.

Breunig, Peter, jun., Sterng. 10. 635.
Einwag, Andreas, Bronnbacherhof 2.
Forchheimer, Levi (Kleesamen), Augustinerstr 9.
Gieger, Friedrich, Bes.: Josef Mangold, Schusterg. 9.
Kohler, Theodor, Heinestr. 3. 1013.
Mai, D. (Futterartikel), Kaiserstraße 7. 250.
Mark, Seb., Bronnbacherg. 8.
Metzner, Ludwig (Agentur), Ludwigstr. 10½. 839.
Nagengast, J., Inh.: Friedrich Nagengast, Marktplatz 18.
Pfetscher, M., Bahnhofstraße 8. Lager: Wallg. 12. 465.
Ried, Ph., Inh.: Phil. Ried, Prokura: Frau Th. Ried, Heinestr. 9. 918.
Schmitt, Joh. Christ., Sanderstraße 41.

Sandschöpfer u. -Händler.

Arlt, Elisabeth, Baderg. 3.
Braun, Adam (Baggereibesitz.), Blumenstr. 10.
Brust, Lorenz, Huttenstr. 36.
Christoph, Aug. jun. (Baggereibesitzer), Spitalg. 12.
Christoph, Aug., sen. (Baggereibesitzer), Leistenstr. 40.
Eisel, Franz (Baggereibesitzer), Dreikronenstr. 7.
Hart, Valentin, Huttenstr. 7.
Henkelmann, Johann, Maingäßchen 6½.
Hügel, Lothar (Baggereibesitz.), Dreikronenstr. 29.
Lehrmann, Peter (Baggereibesitzer), Dreikronenstr. 39.
Lehrmann, Philipp (Baggereibesitzer), Elsterg. 3.
Neumann, Gallus, Fischerg. ½.
Saal, Barbara, Korng. 14.
Schraub, Anton, Roseng. 17.
Weiler, Andr. (Baggereibes.), Dreikronenstr. 35.
Weiler, Joh. (Baggereibesitz.), Lauferg. 2.
Weiler, Johann (Baggereibes., Nikolausstr. 6.

Sanitätsbazare.

Danner & Engert (Medizinal-Drogerie), Inh.: Paul Danner u. Karl Engert, Kaiserstr. 11. 433.
Hermanns, Fr., Sanderstr. 35. 613.
Hug, Viktor, Kaiserstraße 4. 1084.
Müller, Anton, Dominikanerplatz 4.
Stöber, Gustav, Schönbornstr. 7.

Sargmagazine.

Leyer, Kand., Schreiner, Bärengasse 6.
Männling, Mich. (Metallsärge), Zinkhof 3. 134. (S. Inf.)
Schüler, Balth. (Schreinerinnung), Wohlfahrtg. 11.

Sattler.

Baumeister, Joh., Karmelitenstraße 23.
Brack, Frz. (vorm. F. Zehender), Ebracherg. 2.
Braun, Georg, Florastr. 3.
Dillmaier, Stefan, Augustinerstraße 4.
Fey, Clemens (Spezialität Lederwaaren, Reise- und Schulartikel), Eichhornstr. 10.
Förster, Georg, Karmelitenstr. 57.
Fröhner, Johann, Semmelstr. 55.
Hansel, Franz, Grabenberg 4.
Heller, Michael, 3. Felseng. 1.
Heuler, Kilian, Stephanstr. 19.
Kinzy, Karl, Jägerstr. 9.
Läßner, K., Wittwe, Plattnerstraße 17.
Milz, Michael (Reise-, Jagd- u. Schulartikel, Lederwaaren), Eichhornstr. 2.
Pfister, Nikolaus, Brückнerstr. 22.
Raisz, Aug., Korng. 6.
Rauch, Mich., Dreikronenstr. 25.
Rönmelt, Val., Adelgundestr. 19.
Schenk, Alois, Pleicherpfarrgasse 16.
Schliermann, Joh., Zellerstr. 21.
Schmidt, Joh. (Reitutensilien), Mainbrücke 11.
Uehlein, Fritz, Oberthürstr. 2.
Volpert, Mich. (Reiseartikel u. Lederwaaren), Theaterstr. 5.

Sattler und Tapeziere.

Dittmann, Nikol., Gertraudg. 1.
Förster, Gg., Karmelitenstr. 57.
Pfister, Nik., Brücknerstr. 22.
Schmidt, J. Wtw., Karmelitenstraße 9.
Seuffert, Anton, Gerberstr. 12.

Schächter.

Lebermann, Leopold, Domerschulstraße 17.

Schäftemacher.

Geitz, Georg, Pommerg. 3.
Kresci, Josef, Ludwigstr. 1½.
Neckermann, Max, Katharinengasse 10.
Strauß, Karl, Vibrastr. 27.

Schaumweinfabrikanten.

Lang, F. J., Inhab.: F. Jos. Lang, k. Kommerzienrath u. Hoflieferant („Marienkeller"), Sanderglacisstraße 13. 1025.
Oppmann, J., Sektkellerei, Aktiengesellschaft, Direkt.: Joh. Heinrich Damm, Prok.: Mart. Gmelch, Rennwegerglacisstr. 7. 208.
Oppmann, Mich., k. b. Hofschaumweinfabrik, Bes.: Frl. Louise Oppmann, Prok.: Ant. Schmitt, Hofstr. 16. 28.
Siligmüller, F. A., Besitzer: Frz. Herold, Kommerzienrath, u. Otto Herold, Heinestr. 5. 313.

Schellackfeuerfabrik.

Wösch, Friedrich, Zellerstr. 14. 125.

Schieferdecker.

(Siehe Dachdecker.)

Schiffbauer.

Friedrich, Josef (eis. Schiffe), Elsterg. 1.
Guttmann, Hans (eis. Schiffe u. Bagger-Maschinen), Dreikronenstr. 11.
Kurz, F. Jos. (eis. Schiffe und Baggermaschin.), Gerberstr. 5 u. Jägerstr. 18. 64.

Schiffer.

Amend, Lorenz, Kärnerg. 3.
Amtmann, Kaspar, Weißenburgerstr. 15.
Bayer, Josef, Kärnerg. 27.
Böhm, Kasp., Pleicherpfarrg. 24.
Deuker, Andr., Karmelitenstr. 33.
Endrich, Joh., Br. Schloßg. 8.
Kirchner, Joh., Maistr. 8.
Oberst, Georg, Sterng. 3.
Rösser, Mich., Dreikronenstr. 33.
Weinert, Ant., Augustinerstr. 13.

Schiffreiter.

(Siehe Kärner.)

Schirmmacher, -Fabrikanten und -Händler.

Baumann, A., Hahnenhof 3.
Beller, Käthchen, Augustinerstr. 2.
Böhm, Karl, Domstr. 50.
Faber, Josefine, Keesburgstr. ½.
Hitz, Leonh., Bes.: Ferdinand Hitz in Offenbach, Domstr. 19.
Lausch, Jos., Plattnerstr. 10.
Leisner, August, Martinstr. 11 (Eichhornstr.)
Rom, Karl, Inhab.: Karl Bluth, Theaterstr. 8.
Straßburger Schirmfabrik von Frank & Co., Kaiserstr. 19.
Steiner, Aler., Juliuspromenade 29 (Kaiserstr.).
Wagner, Hans (August Weber Nachf.), Karmelitenstr. 35.
Weber, Josef, Nachfolger, Inhaber: Andr. Seißer, Domstraße 17.
Will, Friedr., Augustinerstr. 2.

Schleiferei- und Polieranstalt.

Ebert, Albert (mit Motorenbetrieb), Dettelbacherg. 7.
Franzelli, Giovanni, & Fostini, Tranquillo, Gerberstr. 3.

Schlittschuhbahnen.

(Siehe Eisbahnen.)

Schlosser.

Bäurle, Georg, Kunst- und Bauschlosserei, Franz-Ludwigstraße 10.
Besendörfer, Peter, Textorstr. 22.
Biener, Karl, Wagnerstr. 20.
Burk, Heinrich, Fabrikstr. 20.
Dumor, Franz, Bockg. 3.
Dumor, Frz. Jos., Untere Bockgasse 6.
Dumor, Heinr., Landwehrstr. 3.
Faulstich, Karl, Sophienstr. 13.
Friedrich, Jos., Elsterg. 1.
Gaymann, Joh., Pleicherkirchgasse 16.
Glos, Gg., Bäreng. 9.
Glos, Kaspar, Neubergstr. 5.
Greser, Johann, Bau- u. Kunstschlosserei, Bohnesmühlg. 14.
Guttmann, Hans, Dreikronenstraße 11.
Hagemann, Wilhelm, Kunst- und Bauschlosserei, Reisgrubeng. 6. 198.
Hofheinz, Ludwig, Spitalg. 3.
Keller, Joh., Pleicherkirchg. 16.
Kemmer, Joh., Siebold'str. 17.
Kluge, Gottlieb, Bergmeisterg. 6.
Konrad, Val., Steinheilstr. 38.
Koob, Jos., Weingartenstr. 18.
Küttenbaum, B., Inh.: Leonh. Küttenbaum, Bau- u. Kunstschlosserei, Eisenkonstruktionswerkstätte und Fabrik von Schaufenstergestellen, Wohlfahrtg. 5. 232. (S. Inf.)
Linz, Aug., Kunstschlosserei u. Gitterstrickerei, Büttnerstr. 44 und 46.
Meder, Andr., Inn. Graben 14.
Pfeuffer, Karl, Semmelstr. 8.
Prissch, Robert, Domerschulstr. 13. 1002.
Römmelt, Markus, Frühlingstraße 14
Roth, Johann Martin, Kärnergasse 22.
Ruland, Jos., Reisgrubeng. 7.
Schäfer, Adam, Kettengasse 15. (Hofpromenade.)
Schäfer, Joh., Bauschlosserei, Roseng. 1.
Schäfer, Valent., Textorstr. 11.
Scheckenbach, Mich., Korng. 14.
Scheller, Eduard, Roseng. 4½.
Schlier, Nikolaus, Peterpfarrg. 4.
Schmelz, Mart., Neumannstr. 5.
Schmitt, Anton, Bau- u. Kunstschlosserei, Heinestr. 10.
Schnacking, Johann, Gerberstr. 14.
Schübel, Joh., Neumannstr. 22.
Schütze, Friedr., Gartenstr. 1.
Schütze, Herm., Bau- u. Kunstschlosserei, Semmelstr. 26. 273.
Schulz, Karl, Semmelstr. 46. 1087.
Sirch, P., & Sohn, Besitzer: Karl Emmerich), Semmelstraße 27 u. 29. 365. (S. Inserat.)
Stecher, Georg, Bau- u. Kunstschlosserei, Oberthürstraße 1. (S. Inserat.)
Stenz, Christian, Grombühlstr. 3.
Thaler, Paul, Gutenbergstr. 2. 824.
Trost, Adam, Ketteng. 13.
Uhl, Anton, Bibrastraße 12.
Walter, Karl, Burkarderstr. 18. 857.
Wecke, Franz, Schwanenhof 4.
Wecke, Georg, Roseng. 4.
Wegmann, Adam, Blöhlein 3.
Würth, C. A., Kunstschlosserei, Inh.: K. A. Würth sen. u. K. A. Würth jun., Kärnergasse 5 u. 7. 1106. (S. Inserat.)
Wunderling, Joh., Hueberg. 1.

Schmiede.

Debes, Joh., Jägerstr. 11.
Englert, Phil., Semmelstr. 10. 552.
Hufbeschlaglehranstalt, k. Lehrschmiede, Kapuzinerstr. 10.
Geyer, Johann, Steinheilstr. 24.
Jakob, Leopold, Gutenbergstr. 4.
Kager, Christ., Johanniterg. 14.
Kunkel, Friedr., Höchbergerstr. 1.
Pfau, Pius, Bronnbacherg. 8.
Pfeiffer, Johann, Wagnerstr. 14.
Rummel, Adam, Burkarderstr. 4.
Scheckenbach, Mich., Korng. 14.
Schmelz, Mart., Neumannstr. 5.
Schmidt, Kaspar, Pleicherthorstraße 4.
Schneider, August, Hofstr. 14½. 988.
Schuler, Joh., Zwinger 6.
Schurz, Joh., Ob. Johanniterg. 8.
Völker, Martin, Kärnerg. 26.
Wallrapp, Anton (Nagelschmied), Pleicherthorstr. 22.
Witwer, Heinrich, Gutenbergstraße 4.

Schneider.

Ackermann & Laub, Eichhornstraße 8. 519.
Adelmann, Val., Heinestr. 4.
Albert, Bernh., Büttnerstr. 6.
Albert, Hans, Marienplatz 1.
Albert, Jos. Ant., Neuererg. 20.
Albert, Peter, Theaterstr. 13.
Ankenbrand, Mich., Domstr. 64.
Aurich, Johann, Heidingsfelderstraße 14.
Backmund, Nikolaus, Maingäßchen 6½.
Barthel, Adam, Semmelstr. 46.
Baßmann, W., Pleicherschulg. 4.
Bauer, Gregor, Pleicherkirchplatz 13.
Bauer, Jakob, Heinestr. 20.
Bauer, Matth., Karmelitenstr. 36.
Baunach, Jakob, Gerberstr. 14.
Bausewein, G., Besitzer: Karl Anton Bausewein, Neubaustraße 10.
Bayer, Faustin, Bronnbachergasse 22.
Bayer, Max, Burkarderstr. 22.
Bertel, Joh., Weingartenstr. 15.
Berthel, Georg, Karmelitenstr. 41.
Berthold, Georg, Semmelstr. 79.
Betz, Ludwig, Johanniterg. 5.

Beyer, Hans, Sterng. 3.
Birnbickel, Josef, Vincentinumstraße 7.
Blatterspiel, Adam, Augustinerstraße 15.
Blatterspiel, Valentin, Kärnergasse 23.
Blattner, Joh., Wöllerg. 21.
Blessinger, Franz, Burkarderstraße 2.
Bock, Christ., Wörthstr. 5.
Böhm, Friedr., Bohnesmühlg. 4.
Born, Louis, Bronnbacherg. 35.
Borowsky, A., Semmelstr. 9.
Bräutigam, M., Elephanteng. 11.
Brehm, Georg, Hoflieferant, Juliusprom. 27, Ecke der Kaiserstr. 1103.
Breitenbach, Joh., Korng. 7.
Brückner, Konr., Inn. Graben 40.
Brüstle, Paul, Dominikanerg. 7.
Bühl, Konrad, Gerberstr. 9.
Buchele, Rudolf, Augustinerstraße 15.
Bumm, Josef, Korng. 20.
Cornely, Joh., Marktpl. 28.
David, Dagobert, Theaterstr. 8. 474.
Debois, Peter, Grombühlstr. 14.
Dekant, Eug., Petristr. 6.
Demling, Georg, Neubaustr. 62.
Dentler, Alfr., Juliuspromen. 3½.
Deresser, Andreas, Annastr. 19.
Deubel, Philipp, Büttnerstr. 68.
Dippold, Michael, Wöllerg. 8.
Distler, Fr., Mergentheimerstr. 8.
Distler, Paul, Mergentheimerstraße 8.
Dittmaier, Eg., Frankfurterstr. 7.
Dittmeyer, Joh. Adam, Dettelbacherg. 9.
Döll, Georg, Unt. Bockg. 10.
Drechsler, Mich., Hofstr. 14½.
Düchtel, Joh., Ursulinerg. 5.
Eberhardt, Valentin, Obere Johanniterg. 11.
Eck, Wendelin, Grombühlstr. 14.
Eckhof, Phil., Barbarastr. 34.
Ehresmann, Karl, Wilhelmstr. 1, Ecke der Eichhornstr.
Eichinger, Karl, Frühlingstr. 13.
Eisemann, Georg, Sterng. 10.
Emmert, Andr., Textorstr. 12.
Emmert, Jos., Steinheilstr. 35.
Endres, Ferd., Glockeng. 11.
Endres, Gg., Karmelitenstr. 21.
Endres, Georg, Petristr. 6.
Endrich, Andr., Keesburgweg ½.
Engelhardt, Jos., Grombühlstraße 22.
Eydel, Georg, Kärnerg. 1.
Faulstich, Josef, Inn. Graben 17.
Fehn, Andr., Annastr. 17.
Fehn, Johann, Randersackererstraße 2.
Fendt, Johann, Büttnerstr. 4.
Feser, Johann, Grombühlstr. 6.
Fichtel, Leonhard, Wohlfahrtg. 4.
Fiegl, Jak., Reisgrubeng. 1.
Finke, Isaak, Semmelstr. 17.
Firsching, Frz., Bohnesmühlg. 2.
Fischer, Peter, Burkarderstr. 11.
Fischer, Rudolf, Domstr. 23.
Fleckenstein, G., Grombühlstr. 6.
Flederer, Kilian, Textorstr. 22.
Franz, Andr. Ed., Mönchbergstraße 7.
Freudenberger, Siegb., Domstr. 9. (Wechsel nach Domstr. 20 bevorstehend).
Freund, Aug., Johanniterg. 6.
Fries, Franz, Münzstr. 3.
Frisch, Friedrich, Wörthstr. 4.
Frisch, Karl, Ursulinerg. 14½.
Fuchs, Joh., Burkarderstr. 16.
Fuchs, Karl, Barbarastr. 25.
Gärtner, Joh., Semmelstr. 67.
Gärtner, Karl, Wörthstr. 5.
Gärtner, Lorenz, Franziskanergasse 4.
Gander, Franz, Bergmeisterg. 5.
Ganz, Paulus, Bohnesmühlg. 11.
Gehrig, Ferd., Bibrastr. 21.
Gesell, Kilian, Pleicherschulg. 6.
Göpfert, Ferdinand, Spitalg. 11.
Göpfert, Georg, Korng. 17.
Götz, Hans, Reuererg. 10/12.
Götz, Kaspar, Inn. Graben 9.
Götz, Mich., Pleicherpfarrg. 14.
Götzner, Michael, Steinheilstr. 9.
Goldschmidt, J., Augustinerstr. 6.
Graber, Josef, Maulhardg. 9.
Gräf, Karl, Sterng. 7.
Greb, Kaspar, Grombühlstr. 26.
Greulein, F., Spiegelstr. 1.
Gütling, Jakob, Semmelstr. 23.
Gütling, Urb., Gertraudg. 10.
Gundersheim, A., Semmelstr. 6.
Haas, Johann, Pommerg. 4.
Habermann, Nikol., Roseng. 4.
Haberstumpf, Fritz, Augustinerstraße 14.
Häfelein, Michael, Petristr. 16.
Häfner, Josef, Pleicherschulg. 3.
Hälbig, Aug., Inn. Graben 8.
Hain, Johann, Augustinerstr. 9.
Hajek, Franz Josef, Sanderglacisstr. 33.
Harburger, Adolf, Semmelstr. 14.
Hartmann, Matth., Oberthürstraße 8.
Hartung, Johann Baptist, Elephantengasse 13.
Hauck, Christof, Hueberg. 4.
Haut, Mich. Jos., Semmelstr. 5.
Hautsch, Heinr., Sterng. 12.
Heer, Lorenz, Zinkhof 4.
Heil, Karl, Haugerpfarrg. 7.
Heinemann, Dav., Kaiserstr. 18.
Hempfling, Jos., Ketteng. 22.
Hepp, Fridolin, Oeggstr. 4.
Hering, Michael, Bronnbachergasse 25.
Herold, Andr., Neumannstr. 17.
Herold, Friedr., Johanniterg. 2.
Herold, Ludw., Marktplatz 13.
Herrlein, Andreas, Gotheng. 3.
Herrlein, Mich., Wohlfahrtg. 7.
Herrmann, Nikol., Wöllerg. 14.
Hespelein, Andreas, Innerer Graben 2.
Heß, Johann, Augustinerstr. 15.
Heßdörfer, Stefan, Bronnbachergasse 18.
Hirmer, Georg, Neumannstr. 21.
Hochstein, Kasp., Büttnerstr. 8.
Hock, Leonh., Gabelsbergerstr. 8.
Höpfner, Gg., Domerschulstr. 9.
Höppel, Ambros, Juliuspromenade 3½.
Hofmann, August, Haugerpfarrgasse 3.
Hofmann, Christof, Innerer Graben 8.
Hofmann, Emil, Hörleing. 1.
Hofmann, Franz, Kärnerg. 26.
Hofmann, Franz, Unt. Bockg. 4.
Hofmann, Georg, Domstr. 48.
Hofmann, Gottwald, Kaserng. 1.
Hofmann, J., Bronnbacherg. 12.
Hofmann, Joh., Dettelbacherg. 1.
Hofmann, Oskar, Kaserng. 1.
Hofmann, Val., Bibrastr. 19.
Holzleitner, Gg., Bronnbachergasse 14.
Hoppe, Wilh., Grombühlstr. 10.
Hotz, Lorenz, Ketteng. 20.
Hümmer, Joh., Ketteng. 20.
Hümpfner, G., Inn. Graben 59.
Humpf, S., Neubergstr. 4.
Huth, Johann, Obere Johannitergasse 12.
Jakob, Mich., Paradeplatz 2.
Jansen, Wilh., Bibrastr. 23.
Imhof, Karl, Pleicherkirchg. 6.
Jordan, Leonh., Eichhornstr. 30.
Isenberg, Ferd., Kärnerg. 17.
Kaiser, Joh., Elephanteng. 7.
Kamm, Alois, Bronnbacherg. 17.
Karg, Michael, Wagnerplatz 7.
Karl, Wilhelm, Büttnerstr. 62.
Kemmer, Andreas, Ursulinerg. 13.
Kern, Karl, Blöhlein 3.
Kimmel, Ant., Bronnbacherg. 4.
Kirchner, August, Bronnbachergasse 19.
Klein, Adam, Sanderstr. 13.
Klein, Christian, Bergmeisterg. 3.
Knab, Michael, Handg. 3.
Knobling, August, Ob. Johanniterg. 11.
Knüpfing, Joh., Bergmeisterg. 1.
Köber, Valent., Büttnerstr. 40/42.
Köberlein, Christof, Rotscheibengasse 1.
Köhler, Gottfr., Zellerstr. 21.
Köhler, Paul, Dettelbacherg. 7.
Köhler, Peter, Alte Kasernstr. 14.
König, Michael, Semmelstr. 23.
König, Nikolaus, Burkarderstraße 15.
Körner, Hrch., Alte Kasernstr. 3.
Körner, Seb., Eichhornstr. 6.
Konrad, Bernh., Nikolausstr. 10.
Korn, Adam, Steinheilstr. 14.
Kornbrust, Ludwig, Augustinerstraße 5.
Krämer, Andr., Sterng. 5.
Kräutlein, Konrad, Textorstr. 3.
Krafft, Mich., Ebracherg. 8.
Kraß, Michael, Glockeng. 4.
Kraus, Mich., Inn. Graben 40½.
Kraus, Rich., Maulhardg. 13.

Kraus, Sebastian, Rosenq. 9.
Kraut, Gregor, Kantstr. 28.
Kreser, Adam, Pleicherthorstr. 16.
Kreusler, Wilh., Bronnbachergasse 8.
Kröniger, Gregor, Bohnesmühlgasse 2.
Kropf, Georg, Schneidermstr., Kroatenq. 20.
Kuhn, Georg, Büttnerstr. 33.
Kuhn, Michael, Bockg. 1.
Kullmann, Karl, Grombühlstraße 13.
Landwehr, Peter, Plattnerstr. 6.
Langer, Johann, Sanderstr. 7.
Lauer, Johann, Büttnerstr. 19.
Ledermann, Franz, Untere Bockgasse 3.
Lewinsohn, Wolf, Sternq. 12.
Lieb, Joh., Kapuzinerstr. 25.
Link, Dom., Inn. Graben 2.
Löhnert, Heinrich, Zwinger 6.
Löhnert, Johann, Wagnerpl. 4.
Lorenz, Heinrich, Büttnerstr. 56.
Lutzky, Jakob, Domstr. 70.
Mack, Joh., Büttnerstr. 15.
Märzbacher, Karl, Büttnerstr. 17.
Mainberger & Bühler, Juliusprom. 33 (Haugerpfarrg.).
Manes, Adolf, Wilhelmstr. 3.
Mann, Emil, Hörleing. 5.
Matt, Matthäus, Büttnerstr. 22.
Maul, Georg, Baderg. 11.
Maurer, Johann, Ursulinerg. 7.
Mees, Georg, Wohlfahrtg. 4.
Mehling, Anton, Büttnerstr. 1.
Meiler, Johann, Semmelstr. 1.
Menko, Gebr., Augustinerstr. 17.
Meyer, Simon, Nikolausstr. 8.
Mölter, Vinc., Bockg. 3.
Moller, Ludwig, Bibrastr. 1.
Muckelbauer, Jos., Textorstr. 20.
Müller, Georg, Augustinerstr. 11.
Müller, Gg., Pleicherschulg. 5.
Müller, Karl, Dreikronenstr. 9.
Müller, Karl, Semmelstr. 57.
Müller, Mich., Gneisenaustr. 5.
Müller, Otto, Blumenstr. 12.
Müller, Thomas, Landwehrstraße 2.
Müller, Wilhelm, Pleicherpfarrgasse 14.
Müllerklein, Lorenz, Bruderhof 4.
Mußmecher, Fridolin, Juliuspromenade 3.
Neugebauer, Gustav, Frankfurterstr. 22.
Nikola, Franz, Bergmeisterg. 1.
Nöth, Andreas, Lauferg. 3.
Nüchtern, Gg., Inn. Graben 9.
Nunner, Michael, Wöllerg. 4.
Oeser, Wilhelm, Hahnenhof 3.
Oechsner, Josef, Friedenstr. 17.
Oettinger, Val., Rosenq. 7.
Ohligschläger, Tob., Hofstr. 14½.
Opfermann, Karl, Büttnerstr. 48.
Oppelt, Johann, Plattnerstr. 10.
Oppmann, Theodor, Langg. 8.
Oswald, Balthasar, Pleicherthorstr. 16.
Pahl, Aug., Wöllerg. 22.
Pechmann, Johann, Semmelstraße 55.
Pfriem, Frz., Johanniterplatz 1.
Pöll, Adam, Rosenq. 4.
Popp, Hans, Neumannstr. 20.
Porzelt, Georg, Inn. Graben 51.
Preisendörfer, Val., Pleicherpfarrg. 9.
Pröschel, Joh., Dettelbacherg. 3.
Prosser, Karl, Inn. Graben 21.
Putz, Joh., Schmalzmarkt 12.
Raab, Josef, Bachg. 1.
Rauch, Michael, Domstr. 21.
Rauh, Thomas, Wohlfahrtg. 9.
Rausch, Konr., Adelgundestr. 17.
Rehm, Anton, Barbarastr. 12.
Reichelmann, Mich., Franziskanerg. 14.
Reichenwallner, Friedr., Handgasse 9.
Reichert, Peter, Inn. Graben 3, Laden: Juliuspromenade.
Reiher, Jos., Semmelstr 27/29.
Reinhart, Alois, Thurmg. 3.
Renn, Balth., Brückner str. 32.
Repp, Jos., Bronnbacherg. 22.
Reusch, Alfons, Ritterg. 10.
Reuß, Konrad, Unt. Bockg. 3.
Reuter, Christian, Gotheng. 2.
Reuter, Kaspar, Domstr. 32.
Reuther, Josef, Maulhardg. 7.
Reuther, Michael, Gertraudg. 4.
Rickert, Georg, Alte Kasernstr. 32.
Rickert, Mich., Bronnbacherg. 22.
Riedel, Karl, Friedenstr. 32.
Riegler, Johann, Ketteng. 9.
Riel, Mich., Pleicherthorstr. 10.
Rivar, Michael, Neubaustr. 16.
Rix, Friedrich, Semmelstr. 62.
Rößlein, Johann, Zellerstr. 6.
Rothenbucher, Joh., Lauferg. 14.
Rottau, Mich., Büttnerstr. 48.
Rudloff, Christof, Brückner str. 28.
Rügamer, Frz. Egyd, Nikolausstraße 7.
Ruhl, Georg, Lauferg. 14.
Ruppert, Rudolf, Bäreng. 6.
Sauer, Ferd., Wagnerstr. 5.
Sauer, Georg, Marktg. 5.
Sauer, Heinrich, Aichstr. 4.
Sauer, Joh., Pleicherpfarrg. 6.
Sauer, Ludwig, Gabelsbergerstraße 17.
Sauerhäring, Adam, 1. Felsengasse 3.
Schäder, Andr., Oberthürstr. 2.
Schäfer, Alexander, Fabrikstr. 27.
Schäflein, Nikol., Franziskanergasse 14.
Schätzlein, J., Spiegelstr. 19.
Scheuer, Adam, Karmelitenstraße 47.
Scheuering, Balth., Rosenq. 8.
Schießer, Gg., Inn. Graben 51.
Schlichting, Fritz, Pleicherkirchplatz 7.
Schlier, Adam, Johanniterg. 10.
Schmidt, Friedrich, Karmelitenstraße 31.
Schmiedel, Gg., Ursulinerg. 15.
Schmitt, Heinr., Fabrikstr. 20.
Schmitt, Johann, Textorstr. 17.
Schmitt, Joh., Wöllerg. 28.
Schmitt, Max, Kürschnerhof 33.
Schmitt, Sebast., Augustinerstraße 14.
Schmitt, Wendelin, Sterng. 10.
Schmuck, Konrad, Augustinerstraße 11.
Schneidawind, Joh., Gertraudgasse 12.
Schneider, Andreas, Innerer Graben 47.
Schneider, August, Landwehrstraße 25.
Schneider, Ferdinand, Marktplatz 30.
Schneider, Franz, Sanderstr. 16.
Schneider, Georg, Alleestr. 15.
Schneider, Gg., Holzthorg. 3.
Schneider, Georg Wolfgang, Hörleing. 10.
Schneider, Jakob, Spitalg. 4.
Schneider, Joh. Bapt., Bachgasse 11.
Schneider, Joh., Grombühlstr. 26.
Schneider, Joh., Pleicherkirchgasse 8.
Schneider, Joh. Pet., Gotheng. 3.
Schneider, Josef, Münzg. 6.
Schneider, Josef, Wagnerplatz 5.
Schneider, Pet., Semmelstr. 13.
Schnepper, Georg, Augustinerstraße 17.
Schober, Friedrich, Innerer Graben 35.
Schrätz, Joh., Kärnerg., 24.
Schrätz, Ludwig, Stockfischg. 2.
Schraub, Daniel, Lauferg. 9.
Schreck, Peter, Spiegelstr. 5.
Schubert, Andr., Büttnerstr. 16.
Schubert, Andr., Neubaustr. 24.
Schubert, Johann, Frankfurterstraße 37.
Schultheis, Ferdinand, Bronnbacherg. 22.
Schwander, Christof, Reisgrubeng. 2.
Schweigert, Ant., Büttnerstr. 21.
Schweizer, Jos., Rosenq. 4½.
Sebert, Gg., Inn. Graben 31/33.
Seebach, Franz, Domerschulstr. 9.
Seitz, Johann, Häfnerg. 3.
Seufert, Josef, Obere Johanniterg. 6.
Söllner, Dorothea, Laden: Schenkhof 2.
Spiegel & Wels, Inhab.: Ed. Spiegel, Schönbornstraße 2. 830. Filiale: Domstr. 16. 1062.
Stapf, Stefan, Handg. 8.
Steinam & Co, Inh.: Bernh. u. S. Steinam, Martinstr. 11, (Eichhornstr.). 154.
Steinam, J., Inh.: Karoline Steinam, Marktplatz 20. 852.
Steuthal, Joh., Karmelitenstr. 49.
Storch, Martin, Landwehrstr. 13.
Straub, Max, Augustinerstr. 11.
Straub, Mich., Ob. Johanniterg. 9.
Strauß, Johann, Textorstr. 22.

Stühler, Franz, Pleicherthorstr. 4.
Suda, Thomas, Landwehrstr. 11.
Then, Franz Philipp, Regts.-Schneider, Weißenburgerstr. 6.
Thoma, Andr., Domerschulstr. 11.
Trenner, Friedr., Wagnerpl. 3.
Triebswetter, Peter, Domerschulstraße 11.
Trost, Johann, Karmelitenstr. 49.
Trost, Johann, Karmelitenstr. 33.
Truckenmüller, Moritz, Gertraudgasse 10.
Väth, Friedrich, Untere Beckgasse 5.
Vervier, Jos., Pleicherkirchpl. 3½.
Vill, Ludw., Rotscheibeng. 5.
Vogel, Felix, Kärnerg. 33.
Volk, Franz, Neubaustr. 16.
Volk, Johann Lor., Bockg. 1.
Voll, Franz, Ob. Johanniterg. 15.
Vorndran, Karl, Domerschulstr. 8.
Wachtel, Dionysius, Schwanenhof 5.
Wagner, Mich., Florastr. 3.
Waimann, Adam, Ulmerg. 4.
Walter, Tob., Neubergstr. 39.
Weber, Barthol., Fischerg. 14.
Weber, Mich., Sanderstr. 3.
Weber, Sebastian, Kroateng. 22.
Weidner, Ad., Karmelitenstr. 51.
Weidner, Josef, Gertraudg. 2.
Weigand, Max, Braunhof 8.
Weigand, Mich., Büttnerstr. 22.
Weih, Friedr., Karmelitenstr. 11.
Weill, Louis, Dominikanerpl. 4.
Weiß, Nik., Ob. Johanniterg. 2.
Werb, Burk., Inn. Graben 25.
Werner, Adam, Augustinerstr. 19.
Werner, Adam, Augustinerstr. 19.
Weßner, Mich., Katharineng. 3.
Wiegand, Peter, Grabeng. 9.
Wildt, Hubert W., Bahnhofstr. 15.
Windisch, Konrad, Bergmeistergasse 2.
Wittmann, Adam, Wöllerg. 15.
Wolf, Florian, Maulhardg. 4.
Wurmthaler, Andr., Sanderstraße 19.
Zelt, Anton, Holzthorg. 4.
Ziegler, Nikolaus, Büttnerstr. 14.
Zirkelbach, Franz, Leistenstr. 8.
Zirkelbach, Josef, Büttnerstr. 68.
Zöltsch, N., kgl. Hoflieferant, Theaterstr. 13. 283.
Zwicker, Barthol., Semmelstraße 13.

Schneidmüller.

Eckert, Anton, Dampfsäge, Besitzer: Philipp Eckert, Prokura: Jos. Eckert, Ingenieur, Veitshöchheimerstraße 2. 147.
Eckert, F. M., Dampf- u. Wassersäge, Holz- und Fournierhandlung, Bes.: Frz. Mich. Eckert, Schweinfurterstr. 2. 37.
Fleischmann, M., & Sohn, Ludwigstr. 20. 943. Dampfsägew. in Ochsenfurt 12.
Grieb, Martin, Brücknerstr. 19.
Heminger, Michael (K. Haßlauer's Nachf.), Frühlingstraße 24. 140. (S. Inf.)
Leipold, Mich., Inh.: Mich. u. Aquilin Leipold, Höchbergerstraße 5½. 103.
Lömpel, Georg, Kantstraße 13. 223.
Rockenmeyer, Georg, Prokura: Franz Rockenmeyer, Petrinistraße 27. 478.

Schnellpressenfabriken.

Bohn & Herber, Bes.: Ambros Bohn, Prok.: Ed. Gompf, Grombühlstr. 45. 46.
Koenig & Bauer, Veitshöchheimerstr., Inh.: Friedr. v. Koenig und Albrecht Bolza, Prok.: Konstantin Koenig. 670.

Schnell-Schuh-Sohlereien.

Krümpel, B., Sanderstr. 10.
Menig, Dom., Eichhornstr. 30.
Spiegel, Karl, Kürschnerhof 19.

Schnittwaarenhändler.

Badmann, B. (Jute, Halbjute u. Leinenfabrikate), Domstr. 31. 432.
Baum & Oppenheimer, Bes.: Sigm. Oppenheimer, Prok.: Cäcilia Oppenheimer (en gros), Domstr. 32 u. 34.
Baumgarten & Stern, Bes. Julius Baumgarten u. Sali Stern (en gros), Haugerpfarrg. 1.
Dehner, Johann, Inh.: Heinr. Dehner, Plattnerstr. 2.
Dittmann, Paul, Semmelstr. 91.
Fränkel, H. A., sen. (en gros), Bes.: Hermann Katzmann u. August Neuberger, Marcusstraße 7. 179.
Frank, Gebrüder, Bes.: Isaak und Mayer Frank (en gros), Haugerring 13½.
Freudenreich, Jos., Inh.: Aaron und Moses Freudenreich, Schmalzmarkt 6.
Gundersheim, Wolf, Semmelstraße 6.
Guttmann, S., Schönbornstr. 6. 1017.
Halbig, Johann, Schenkhof 3.
Hamburger, Louis, Kürschnerhof 4. (S. Inserat).
Hauter, Heinr., Inh.: Alb. Raab, Schönbornstr. 4. 1023.
Heinemann, Sigmund (Ausstattungsartikel), Kapuzinerstraße 21.
Kahn, M., & Comp., en gros Besitzer: Simon Kahn und Julius Kahn, Prok.: Johann Mehling, Kaiserstraße 29. 161.
Kaufmann, H. J., Inhab.: H. Josef Kaufmann, Katharinengasse 4.
Kleemann & Laudenbacher, Besitzer: John u. William Laudenbacher, Theaterstraße 11. 812.
Kleinmann & Roßmann, Inhaber: Adolf Roßmann, Eichhornstraße 2.
Klug, Wendelin, Plattnerstr. 17.
Kohn, Gebrüder, en gros, Bes.: Moritz, Eugen und Karl Kohn, Kaiserplatz 1. 553.
Korb & Schreiber, Inh.: Ant. Korb, Schönbornstraße 8. 137.
Kreuzer, Mich., Inh.: Elise Kreuzer, Ob. Johanniterg. 10.
Langlotz, Johann Andreas, Markt 14 u. Marktplatz 13. 521.
Leininger, Frz., Bes.: Hans Leininger und Josef Oppmann, Mainbrücke 2. 759.
Löser & Cie., Bes.: Emil Löser, Domstr. 25. 834.
Löwenthal, Simon (Schneiderartikel en gros), Reisgrubengasse 1. 270.
Lüpsch, Georg, Kaiserstraße 1. 847.
Lustig, Bernhard (Schneiderartikel en gros), Kaiserstr. 24. 915.
Mayer, Simon, en gros, Inh.: Ernst u. Bernhard Mayer, Prok.: Simon Mayer, Eichhornstr. 4.
Menko, Gebrüder, Augustinerstraße 17.
Roeder, F. A., Inhaber: Karl Roeder, Markt 12. 158. (Siehe Inserat.)
Röll, Mich., Sanderstr. 11 u. 29.
Rom & Wagner, Inh.: Anton Rom u. Karl Reich, Hoflief., Theaterstr., Ecke d. Eichhornstraße. 66. (S. Inf.)
Rosenbusch, Sigmund, Augustinerstr. 15.
Rosenthal, Ignaz (en gros), Inhaber: Herm. Rosenthal, Gustav Rosenthal u. Gustav Rosenthal jun., Hofstr. 8. 456.
Rosenthal, S., Kaufhaus, Besitzer: Luitpold Rosenthal, Kürschnerhof 6. 121.
Ruschkewitz, S., Dominikanerplatz 2½. 611.
Sauer, Anna Marie, Rotscheibeng. 8.
Schabel, Georg Peter, Dominikanerplatz 6.
Schabel, Jos., Bronnbacherg. 18.
Scheingraber, Gebr., Dominikanerg. 2.

Schenk, Theod., vorm. Korb & Schreiber'sche Filiale, Blasiusgasse 9.
Schimmel, Herm., Eichhornstr. 1.
Schirber, Fr., Inhab.: Anton Schirber, Markt 32.
Schlier, Karl, Bes.: Fritz Schlier, Schusterg. 4. ☎ 529.
Schwab, Salomon, Kaiserstr. 12.
Seißer, M. Ph., Inhab.: Joh. Mich. Ph. Seißer, Markt 6 u. 8. ☎ 60.
Sichel, Gebr. (en gros), Haugerpfarrg. 4.
Steinberg, Geschw., Inh.: Josef Grünberg u. Gg. Götz, Augustinerstr. (Untere Bockg. 10.)
Stern, Bernhard M., Inhab.: Bernhard Stern, Prok.: Frida Stern, Eichhornstr. nächst der Theaterstr. ☎ 850.
Steuermann & Wimmelbacher, Inhaber: Wolf Steuermann und Louis Wimmelbacher (en gros), Martinstraße 7. ☎ 826.
Stumpf, August, Grombühlstraße 20.
Süßer, Sigmund, Prok.: Ida Süßer (en gros), Domstr. 25.
Wagner, J. B., & Cie., Inh.: Karl Wagner und Andreas Drescher, Kürschnerhof 1. ☎ 541.
Winter, Babette, Marktplatz 4.
Zapff, Wilhelm, Inh.: Karl Simon, Kaiserstr. 7.

Schreibmaterialienhändler.

(Siehe Papier- und Schreibmaterialienhändler.)

Schreiner.

Albert, Adam, Huttenstr. 10.
Albert, Michael, Obere Johanniterg. 13.
Albert, Nep., Karmelitenstr. 13.
Amrhein, Leonhard, Friedenstraße 57.
Bausewein, Franz, Florastr. 3.
Bausewein, Ignaz (Bau- und Möbelschreinerei), Florastr. 5.
Bez, Kilian, Heinestr. 16.
Böhm, Gregor, Fabrikstr. 56.
Borst, Jos., Franz-Ludwigstr. 27.
Bott, Wendelin, Nikolausstr. 9.
Breitenbach, Johann, Maingasse 11.
Breitschwert, Aug., Augustinerstraße 17.
Bucher, Adolf, Frühlingstr. 11.
Büttner, Jos. (Jalousien), Reibeltgasse 12.
Deppisch, Gg., Friedenstr. 24.
Dietmann, Andr., Moltkestr. 10.
Dotter, Ludw., Wöllerg. 16.
Dreisch, Leo, Spitalg. 6.
Drescher, Jos., Randersackererstraße 40.
Düngfelder, Leonh., Dreikronenstraße 3.
Ebert, Albert, Dettelbacherg. 7.
Ehle, Erdmann, Sophienstr. 6.
Eisemann, Heinrich, Erthalstr. 5.
Emmerling, Joh. (Bau- und Möbelschreinerei), Huttenstraße 18. ☎ 970.
Engel, Joh., Untere Bockg. 6.
Erhard, Jakob, 3. Felseng. 10.
Erlenwein, Karl u. Franz, Steinheilstraße 17.
Eyrich, Martin, Büttnerstr. 6.
Ferrlein, Franz, Neubaustr. 50.
Fey, Anton, Grombühlstr. 13.
Fick, Nikolaus, Gutenbergstr. 1.
Frank, Michael, Nikolausstr. 9.
Freidhof, Josef, Antiquitätenschreiner, Ob. Johanniterg. 10.
Fuchsenberger, Joh., Münzstr. 7.
Geis, Kaspar, Sanderstr. 19.
Goldstein, Gg., Augustinerstr. 13.
Grömling, Ant., Marcusstr. 9.
Häfner, Hans, Schusterg. 3.
Hamann, Ludwig, Roseng. 3.
Hartung, Seb., Dettelbacherg. 3.
Heine, Wilhelm, Br. Schloßg. 8.
Heinrich, Mich., Franz-Ludwigstraße 19.
Heller, Jakob, Höchbergerstr. 3.
Hellmuth, Joh., Brombachergasse 13.
Herbert, Fr., Dreikronenstr. 13.
Herrmann, Melchior (Bau- u. Möbelschreiner.), Reisgrubengasse 4.
Herzog, Aug., Weingartenstr. 15.
Hiller, Joh. u. Mich., Dreikronenstraße 5.
Hörner, Martin, Thurmg. 9.
Hofmann, Joh., Stephanstr. 1.
Hofmann, Matthäus (Bau- und Möbelschreinerei), Im Hammel 1.
Holzapfel, Melch., Marcusstr. 9.
Hübner, Karl, Ritterg. 8.
Jakob, Joh., Heinestr. 13.
Karches, Joh., Inn. Graben 18.
Kirchgeßner, Karl (Eisschränke), Vincentinumstr. 15.
Klammer, Joh., Steinheilstr. 14.
Kleinhenz, Nikolaus, Nikolausstraße 13.
Knorz, Franz, Elephanteng. 7.
Kömp, Gg., Franz-Ludwigstr. 9.
Kordowich, M., Friedenstr. 34.
Krebs, August, Münzstr. 10½.
Kümmel, Joh., Friedenstr. 24.
Lang, Johann, Wallg. 12.
Lechner, Joh., Wagnerstr. 20.
Leyer, Kandidus (Sargfabrik.), Bäreng. 6.
Lindner, Jul., Gertraudg. 12.
Link, Ludwig, Kunstschreiner, Grabenberg 4.
Lippert, Mich., Neubaustr. 36.
Lutz, Kaspar, Johanniterg. 3½.
Lutz, Stefan, Hörleing. 5.
Mahler, Josef, Sanderring 15.
Manger, Kaspar, Heidingsfelderstr. 30.
Meder, Mich., Landwehrstr. 13.
Metz, Kaspar, Reisgrubeng. 3.
Müller, Andreas und Johann, Reuererg. 2.
Neckermann, Adolf, Steinheilstraße 4.
Nelkenstock, Johann, Weißenburgerstr. 3.
Neubert, Christof, Steinheilstr. 4.
Neumaier, Max, Roseng. 4½.
Nörpel, Johann, Huttenstr. 9.
Nöth, Jak., Johanniterg. 12.
Querberitz, Fritz, Steinheilstr. 10.
Rabenstein, Val., Vincentinumstraße 26.
Reich, Georg, Petristr. 7.
Reinhardt, Mich., Wölffelstr. 5.
Reuß, Georg, Domstr. 16.
Röder, Lorenz, Pleicherthorstr. 24.
Rottenberger, Michael, Vincentinumstr. 32.
Rottmann, Jakob, Leistenstr. 4.
Säger, Andr., Glockeng. 13.
Sattler, Philipp (Maßstäbe, Winkel, Reißschienen u. Reißbretter), Augustinerstr. 13.
Sauer, Gustav, Dominikanerg. 10 u. Wöllerg. 8.
Schäfer, Alois, Domstraße 14.
Schaupp, Eberhard, Ketteng. 12.
Schenk, F. Jos. (Kunstschrein.), Sanderglacisstr. 11. ☎ 919.
Schenk, Peter, Burkarderstr. 26.
Scherg, Joh., Franz-Ludwigstr. 8.
Schießer, Michael, Pleicherglacisstr. 14.
Schmachtenberger, Max, Kantstraße 28.
Schmiedel, Leonh., Wolframstraße 8.
Schmitt, Franz, Reisgrubeng. 13.
Schmitt, Karl, Semmelstr. 45.
Schmitt, Michael, Handg. 6.
Schnabel, Andr., Vibrastr. 13.
Schneider, Georg, Alte Kasernstraße 2.
Schömig, Jos., Steinheilstr. 2.
Schraut, K., Büttnerstr. 40/42.
Schreinerinnung, Möbelmagazder. Augustinerstr. 1.
Schubert, Gregor, Kapuzinerstraße 31.
Schüler, Balthasar, Wohlfahrtgasse 11. (Sargmagazin der Schreinerinnung.)
Schuler, Franz (Eisschrankfabrikation), Maingäßchen 6½.
Schwab, Wilh., Frühlingstr. 18.
Schwager, Jos., Unt. Bockg. 5.
Schwinn, W., Pleicherpfarrg. 3.
Seitz, Frz. Lukas, vorm. Gebr. Seitz, Bohnesmühlg. 5 u. 7. ☎ 227. (S. Inserat.)
Seitz, Fritz, Bauschreinerei u. Kehlleistenfabrik, Frankfurterstraße 12 u. Weg zur Adelgundestr. ☎ 469. (S. Ins.)
Seßler, Johann, Neumannstr. 3.
Seubert, Karl, Reuererg. 6.
Seufert, Georg, Gerberstr. 7.
Seufert, Georg, Pleicherpfarrgasse 16.
Simon, Ant., Zwinger 9.
Speiser, Friedrich, Ketteng. 5. Geschäftslokal: Semmelstr. 20.

Spies, Georg Peter, Kroatengasse 20.
Staudenraus, Johann, Keesburgstr. 4.
Straulino, Michael, Karmelitenstraße 45.
Sturm, Josef, Büttnerstr. 19.
Tempel, Anton, Tiepolostr. 2.
Theobald, Dionys, Elsterg. 3, (Fabrikat. geschweifter Möbel.)
Uebbing, Karl, Brücknerstr. 21.
Ullrich, Hermann, Adelgundestraße 12.
Väth, Wilhelm, Neubaustr. 62.
Veit, Kasp., Fischerg. 14.
Vogt, Stefan, Inh.: Katharina Vogt, Hoflieferantin, Semmelstraße 24. 859.
Vogt, Val., Söhne, Inh.: Anton u. Burkard Vogt, Theresienstraße 9. (Vom 1. V. 1903: Haugerring 10).
Volland, Josef, Franz-Ludwigstraße 25.
Walter, Johann, Rosenq. 15.
Weber, Vincenz, Petinistr. 23.
Wegmann, Jos., Bergmeistergasse 4.
Wehner, Heinrich (Bau- und Möbelschreiner), Ritterg. 7.
Wehnert, Valentin, Weingartenstraße 8.
Weigel, Mich., Rotlöwenq. 3.
Werr, Ambros, Holzthorg. 5.
Weth, Leop., Sanderglacisstr. 47.
Wirth, Joh., Kunstschreiner, (I. Würzburg. Schulbankfabrik), Schießhausstr. 17. 889.
Wüchner, Johann, Innerer Graben 31/33.
Zentner, Lorenz. Laden: Karmelitenstr. 53 (Fleischbankgebd.).
Ziegler, Blasius, Paradepl. 4.
Zugelder, Stefan, Zinkhof 4.

Schriftenmaler.

(Siehe unter Tüncher, Maler und Lackirer.)

Schuhfabriken.

Dorsch, Mich., jr., Karmelitenstraße 39. Werkstätte: Kärnergasse 14. 842.
Oppenheimer, Sim. Em. Nachf., H. Burbaum & Co., Inh.: Herm. Burbaum u. Mos. Morgenroth, Sieboldstr. 3½. 654.

Schuhmacher.

Ackermann, Christof, Büttnerstraße 37.
Alsheimer, Kaspar, Pleicherthorstraße 16.
Amtmann, Johann, Grombühlstraße 46.
Antlitz, Gg., Neubergstr. 39.
Antlitz, Joh., Wöllerg. 7.
Ball, Franz, Plattnerstr. 5.
Ball, Michael, Büttnerstr. 5. Laden: Holzthorg. 2.
Balling, Frz. Th., Bäreng. 6.
Barthel, Stefan, Sieboldstr. 3.
Barthelmes, Joh. Gg., Rotscheibengasse 1.
Bauer, Joh. Leonh., Kapuzinerstraße 21.
Bauer, Wilhelm, Heinestr. 20.
Baumann, Sam., Büttnerstr. 7. Laden: Mainbrücke 11.
Baunach, Adam, Braunhof 4.
Beck, Ludwig, Rotlöweng. 5.
Beck, Mamert., Sterng. 3.
Becker, Wend., 3. Felseng. 2.
Bedel, Georg, Sanderstr. 9.
Bedel, Karl, Elephanteng. 7.
Behl, Bruno, Grombühlstr. 16.
Beß, Karl, Franz-Ludwigstr. 25.
Bischoff, Andreas, Marcusstr. 9.
Blümm, Ludwig, Augustinerstraße 13.
Bötsch, Joh., Inn. Graben 38. (S. Inserat.)
Bohnengel, Ignaz, Weingartenstraße 21.
Brack, Lorenz, Kaufstr. 26.
Brändlein, Mich., Dreikronenstraße 45.
Bräunig, Anton, Büttnerstr. 6.
Brand, Calixtus, Bronnbachergasse 14.
Braun, Joh., Rosenq. 4.
Braun, Mich., Tertorstr. 1.
Brehm, Phil., Bibrastr. 19.
Brütting, Friedr., Ursulinerg. 15.
Brunn, Gg. von, Ulmerg. 1.
Büchler, Adam, Pleicherkirchplatz 11.
Burger, Joh., Annastr. 19.
Burger, Kaspar, Rosenq. 8.
Burger, Matth., Wöllerg. 11.
Burger, Tobias, Plattnerstr. 13.
Burkhardt, Heinr., Reuererg. 14.
Christ, Ludwig, Franziskanergasse 4.
Collmar, Friedrich, Obere Johanniterg. 3.
Dach, Stefan, Petinistr. 13.
Degen, Georg, 2. Felseng. 7.
Dehmer, Leop., Steinheilstr. 29.
Dittmann, Karl, Heinestr. 14.
Droll, Gg., Landwehrstr. 1.
Dürr, Josef, Reuererg. 4.
Dütthorn, Joh. Gg., Gr. Katzengasse 11.
Dufolt, Wend., Lauferg. 13.
Ebert, Andreas, Maing. 9½.
Ebert, Andr., Sieboldstr. 1½.
Eck, Julius, Büttnerstr. 17.
Eibel, Jos., Reisgrubeng. 17.
Eichhorn, Andr., Br. Schloßg. 4.
Elbert, Josef, Pleicherpfarrg. 6.
Endres, Matth., Lauferg. 15.
Englert, Gg., Gertraudg. 4.
Enz, Andreas, Adelgundestr. 3.
Erhard, Georg, Bergmeisterg. 6.
Esses, Kilian, Fabrikstr. 51.
Essig, Franz, Bronnbacherg. 20.
Fehrer, Jakob, Schwanenhof 3.
Feineis, Urban, Franz-Ludwigstraße 27.
Fickel, Friedrich, Sanderglacisstraße 46.
Fischer, Andr., Stephanstr. 13.
Freibott, Josef, Glockeng. 10.
Friederich, Johann, Bronnbacherg. 7.
Fröhlich, Jak., Dreikronenstr. 9.
Fuchs, Josef, Elephanteng. 2.
Fuchs, Rob., Karmelitenstr. 53.
Funsch, Frz., Pleicherpfarrg. 3.
Gäb, Nikolaus, Fabrikstr. 33.
Geser, Michael, Sterng. 3.
Geiger, Ignaz, Unt. Bockg. 10.
Gensheimer, J., Domerschulstraße 11.
Gerling, Andreas, Blasiusg. 11.
Gerschütz, Jak., Burkarderstr. 10.
Gesell, Matth., Zellerstr. 30.
Geßner, Matthäus, Reuererg. 20.
Glanz, Gustav, Pommerg. 3.
Götz, Johann, Schwanenhof 1.
Götz, Kilian, Bronnbacherhof 4.
Gräf, Kaspar, 3. Felseng. 5.
Grätz, Ernst, Baderg. 7.
Graf, Johann, Steinheilstr. 28.
Graf, Wendelin, Sterng. 10.
Griebel, Andreas, 1. Felseng. 5.
Griebel, Val., Wohlfahrtg. 11.
Grimm, Kasp., Neumannstr. 8.
Grubert, Johann, Domstr. 46.
Gründler, Joh., Stephanstr. 11.
Grünewald, Valentin, Oberthürstraße 8.
Gündert, Ad. Laden: Schustergasse 10 und 12.
Guggenberger, Kaspar, Bronnbacherg. 24.
Gundermann, Andr., Hahnenhof 2.
Gunkel, Anton, Domstr. 17.
Hack, Simon, Plattnerstr. 9.
Häuslein, Fr., Neumannstr. 21.
Haider, Gottfr., Weißenburgerstraße 15.
Harth, Valentin, Textorstr. 15.
Harter, Kasp., Kapuzinerstr. 17.
Hartmann, Johann, Bibrastr. 4.
Hartmann, Michael, Kärnergasse 27½.
Hartmann, Wilh., Langg. 8.
Hartung, Ernst, Ursulinerg. 7.
Hau, Jakob, Kroateng. 20.
Hauck, Ferdinand, Gotheng. 5.
Heckel, Johann, Steinheilstr. 35.
Hegner, Johann, Domstr. 9.
Heinrich, Karl, Karthause 9½.
Held, Martin, Korng. 5.
Hellmerich, Heinr., Spiegelstr. 11.
Hellmerich, Kasp., Grombühlstraße 26.
Henke, Johann, Nikolausstr. 7.
Henninger, Jul., Florastr. 3.
Heps, Peter, Steinheilstr. 20.
Herbert, Wilibald, Grombühlstraße 48.
Hesselbach, Karl, Fabrikstr. 27.
Heß, Paul, Franz-Ludwigstr. 27.
Heßler, Johann, Domstr. 32.
Hetterich, Stefan, Augustinerstraße 8.
Hildmann, Philipp, Maingäßchen 6½.
Hilpert, Nikolaus, Semmelstr. 34.
Hindenberger, G., Maulhardg. 9.

Hinterland, Johann, Glockengasse 13.
Hirth, Franz, Reibeltg. 3.
Höfle, Otto, Hahnenhof 3.
Höhnlein, Joh., 2. Felseng. 2.
Hofmann, Jos., Pleicherpfarrgasse 9.
Hofmann, Nikol., Maulhardg. 3.
Hopf, Frz., Pleicherpfarrg. 20.
Hubert, Joh., Bahnhofstr. 13.
Hümmer, Anton, Ob. Johannitergasse 6.
Hümmer, Nikolaus, Pleicherpfarrg. 16.
Jakob, Andreas, Bronnbacherhof 5.
Jobst, Ludwig, Semmelstr. 60.
Jssig, Simon, Schießhausstr. 39.
Kalb, Peter, Fabrikstr. 48.
Karg, Sebast., Barbarastr. 16.
Karl, Josef, Büttnerstr. 27.
Keller, Joh., Dominikanerg. 5.
Keller, W., Semmelstr. 46.
Keßler, Georg, Kärnerg. 33.
Kestler, Georg, Obere Johanniterg. 24.
Kießling, Gg., Bohnesmühlg. 22.
Kimmel, Valent., Bronnbachergasse 39.
Klee, Matthias, Huttenstr. 7.
Kleinhenz, Michael, Maistr. 8.
Kleinschnitz, Josef, Hörleing. 10.
Knauer, Georg, Obere Johanniterg. 8.
Knauer, Joh. Gg., Kroateng. 20.
Koch, Adam, Brücknerstr. 6.
Köhler, Friedr., Neumannstr. 3.
König, Michael, Lauferg. 2.
König, Valent., Rotscheibeng. 6.
Körner, Josef, Sanderglacisstraße 31.
Körner, Martin, Ingolstadterhof 7.
Kohlhepp, Gg., Karmelitenstr. 37.
Konrad, Gg., Bergmeisterg. 1.
Konrad, K., Inn. Graben 31 u. 33.
Korb, Hieronymus, Barbarastraße 28.
Kraft, Peter, Blasiusg. 3.
Kramer, Bened., Wöllerg. 30.
Kraus, Ludwig, Pleicherkirchgasse 8, Geschäftslok: Grabengasse 10.
Krauß, Friedr., Dreikronenstr. 17.
Krieg, Joh., Frankfurterstr. 34.
Krieger, Kaspar, Randersackererstraße 13.
Krümpel, Bernhard, Roseng. 8. Laden: Sanderstr. 10.
Krug, Jakob, Kärnerg. 43.
Krug, Mich., Fabrikstr. 18.
Kugler, Georg, Bäreng. 4.
Lampert, Mich., Reibeltg. 5.
Lang, Friedrich, Maulhardg. 9.
Lang, Joh., Val. Beckerstr. 6.
Lausch, Val., Pleicherthorstr. 12.
Leidner, Jos., Handg. 15.
Leimeister, Heinr., Neubaustr. 4.
Lenarz, Leonh., Huebergasse 4.
Lindner, Friedrich, Unt. Bockgasse 6.
Löbel, Kaspar, Gerberstr. 13.
Lott, Philipp, Büttnerstr. 10.
Lott, Sebastian, Semmelstr. 75.
Lutz, Mich., Bronnbacherg. 21.
Maag, Simon, Faulenbergstraße 30. Laden: Kaiserstr. 14.
Mark, Joh. Adam, Büttnerstr. 21.
Markert, Jakob, Vincentinumstraße 12.
Maul, Gregor, Semmelstr. 37.
Meder, Eduard, Barbarastr. 26.
Meder, Herm., Ebracherg. 4.
Meder, Johann, Sanderstr. 13.
Mend, Georg, Martinstr. 21.
Menig, Dominikus, Heinestraße 24. Laden: Eichhornstraße 30.
Monat, Christ., Sophienstr. 15.
Mühlbauer, W., Birchowstr. 17.
Müller, Gg. Adam, Unt. Bockgasse 5.
Müller, Josef, Bohnesmühlg. 11.
Müller, Josef, Huttenstr. 12.
Müller, Matth., Semmelstr. 51.
Müller, Wilhelm, Amalienstr. 6.
Münch, Karl, Burkarderstr. 27½.
Nachtrab, Josef, Kl. Katzeng. 7.
Pfeiffer, Johann, Huttenstr. 6.
Pfeufer, Pankr., Br. Schloßg. 8.
Pfeuffer, Josef, Wohlfahrtg. 1.
Pfeuffer, Marie, Kroateng. 12
Pickel, Johann, Zellerstr. 25.
Popp, Seb., Kärnerg. 12.
Raum, Anton, Domstr. 46.
Reinhard, August, Blöhlein 3.
Reiß, Friedr., Schönthalstr. 6. Laden: Münzstr. 15.
Reiß, Robert, Marktplatz 24. Laden: Martinstr. 2.
Reißmann, Nikol., Karmelitenstraße 23.
Reißweber, Johann, Neumannstraße 12.
Rekoskum, Jos., Augustinerstr. 3.
Reuter, Joh. Aug., Haugerpfarrg. 1.
Reuter, Gg., Pleicherkirchg. 1.
Riegel, Johann, Gerberstr. 2.
Riegel, Mich., Randersackererstraße 10.
Ringelmann, Joh., Roseng. 17.
Rir, Al., Ursulinerg. 5. Werkst.: Schenkhof 3.
Röder, Franz, Wittwe, Franziskanerg. 10.
Rost, Georg, Im Hammel 1.
Rothmar, Joh., Huttenstr. 36. Laden: Franziskanerg. 14.
Rottmann, Mart., Birchowstr. 20.
Rottmann, Mart., Domstr. 9.
Rügamer, Nikolaus, Mergentheimerstr. 10.
Rüger, Christ., Fabrikstr. 25.
Rüger, Georg, Fabrikstr. 26. Laden: Brücknerstr. 2½.
Rüger, Valt., Steinheilstr. 11.
Rüttinger, Mich., Kärnerg. 51.
Ruß, Anton, Bachg. 12.
Schad, Joh., Handg. 5.
Schäfer, Georg, Sieboldstr. 17.
Schauer, Thom., Inn. Graben 13.
Schellhorn, F., Ursulinerg. 14, Werkstätte: Neubaustr. 26.
Schenk, Georg, Sanderglacisstraße 29.
Scheuering, Joh., Eichhornstr. 17.
Scheuring, Kasp., Peterpfarrgasse 4.
Schindelmann, Leonh., Wagnerstraße 4.
Schlör, Alois, Landwehrstr. 9.
Schmitt, Jakob, Franziskanergasse 12.
Schmitt, Joh., Kroateng. 13.
Schmitt, Jos., Bronnbacherg. 8.
Schmitt, Josef, Kroateng. 12.
Schmitt, Josef, Roseng. 15.
Schmitt, Jul., Birchowstr. 11.
Schmitt, Mich., Frühlingstr. 7.
Schmarr, Martin, Wöllerg. 28.
Schneider, Friedrich, Handg. 10.
Schneider, Greg., Bahnhofstr. 3.
Schneider, Heinr., Gneisenaustraße 12.
Schneider, Joh., Gresseng. 1.
Schneider, Kilian, Holzthorg. 3.
Schneider, Lorenz, Bronnbacherhof 2.
Schneider, Wilh., Pleicherkirchgasse 3.
Schön, Gottlieb, Wöllerg. 18.
Schott, Gg., Karmelitenstr. 55.
Schuff, Joh., Wohlfahrtg. 5.
Schuhmann, Hermann, Ursulinerg. 13.
Schunder, Wilhelm, Handg. 3.
Schwander, Heinrich, Maingäßchen 9½.
Schwind, Gg., Domstr. 9.
Seemann, Peter, Reibeltg. 8.
Seelmann, Johann, Pleicherthorstr. 18.
Seibert, Friedr., Steinheilstr. 22.
Seitz, Adam, Korng. 15.
Seitz, Gg. Peter, Neubergstr. 26.
Seubert, Jos., Randersackererstraße 2.
Seuffert, Peter, Ritterg. 3.
Seyfried, Andr., Domstr. 14.
Siebenbürger, Christof, Pleicherkirchg. 16.
Söder, Mich., Franziskanerg. 8.
Spiegel, Georg, Erthalstr. 16.
Spiegel, Karl, Kürschnerhof 19.
Spiegel, Kasp., 1. Schloßg. 4.
Stapf, Adam, Büttnerstr. 39.
Stapf, Friedrich, Kaiserstr. 6.
Stang, Ant., Sanderglacisstr. 8.
Stinzing, Georg, Baderg. 11.
Stöslein, Joh., Korng. 19.
Stolz, Thomas, Brücknerstr. 15.
Stolzenberger, Nikol., Hahnenhof 2.
Streng, Anton, Sanderglacisstraße 8.
Strohmenger, Nikolaus, Obere Schloßg. 1.
Stüber, Joh., Vincentinumstr. 13.
Tempel, August, Bibrastr. 23.
Thomas, Otto, Juliusprom. 5.
Trabert, Bernh., k. Hoflieferant, Schönthalstr. 4. 1176.
(S. Inserat.)

Trapp, Michael, Pommerg. 7.
Tröster, Joh., Spitalg. 11.
Trost, Joh., Wöllerg. 17.
Trost, Josef, Friedenstr. 59.
Valtin, Joh., Büttnerstr. 2.
Valtin, Jos., Ritterg. 1.
Vieröther, Joh., Vincentinumstraße 2.
Vogt, Kaspar, Baderg. 13.
Vorndran, Anton, Reisgrubengasse 15.
Vorndran, Karl, Wöllerg. 21.
Walter, Karl, Johanniterpl. 5.
Weber, Mart., Neubaustr. 50.
Wegner, Anna, Schuhmachermeisterswe., Dettelbacherg. 5.
Wehner, Franz, Grombühlstr. 19.
Wehrwein, J., Pleicherkirchg. 20.
Weickinger, Jos., Breite Schloßgasse 8.
Weis, Franz, Harfenstr. 8.
Weiß, Heinr., Hörleing. 9.
Wendel, Joh., Fabrikstr. 17.
Wiedrich, Ludwig, Textorstr. 22.
Wieland, Ludw., Virchowstr. 20.
Willner, Joh., Inn. Graben 16.
Wolz, Jos., Franz-Ludwigstr. 12.
Wunder, Friedr., Stephanstr. 5.
Zarnowiecki, H., Textorstr. 12.
Zenkler, Mich., Korng. 1.
Zerbig, Michael, Weingartenstraße 8.
Ziegler, Christian, Ritterg. 8.
Zink, Matth., Ob. Johanitergasse 9.
Zipfel, Johann, Wohlfahrtg. 4.
Zöller, Joh., Barbarastr. 27.
Zöpfel, Jos., Semmelstr. 36.
Zorn, Johann, Kärnerg. 51.
Zübert, Lorenz, Kapuzinerstr. 21.

Schuhmacherartikelhändler.

Ambach & Sachs, Inh.: Theod. Ambach u. Salomon Sachs, Glockeng. 9. 803.
Ansbacher, D., Domstr. 14.
Obermeier, Ludw., en gros et en détail, Herzogenstr. 4 (Eingang: Wilhelmstraße).

Schuhwaarenhändler.

Altschüler, Rud. (Hauptgeschäft in Mannheim), Kaiserstr. 17.
Ammerbacher, Heinr., Marienkapelle.
Ansbacher, David, Domstr. 14
Ball, Franz, Plattnerstr. 5.
Ball, Michael, Holzthorg. 2.
Ballin, Bernhard, Nachf., Inh. Heinrich, Friedmann, Marktplatz 24. 895.
Baumann, Samuel, Mainbrücke 11.
Breda, Josef, Domstr. 30.
Burger, Johann, Annastr. 19.
Burkhard & Cie., Inh.: Meier Kohn Domstr. 60. (Siehe Inserat.)
Diem, Ludwig, Inh. Johann Martin, Schönbornstr. 7.
Dorsch, Mich., jr., Karmelitenstraße 39. 842.
Dreschfeld, Anton (Agentur), Domstr. 29.
Eisenheimer & Fuchs, Plattnerstraße 1.
Essig, Franz, Bronnbacherg. 20.
Fuchs, Robert, Karmelitenstr. 53 (Laden).
Grubert, Johann, Domstr. 46.
Gündert, Adam, Schusterg. 10 und 12.
Hauk, Ferdinand, Marktg. 1.
Heinrichs-Esser, A., Inh. Adolfine Janzer, Domstr. 19.
Hetterich, Stefan, Augustinerstraße 8.
Hub, Loni, Mainbrücke 2.
Jünger, Heinr., Kürschnerhof 4 u. Schmalzmarkt 2.
Keller, Joh., Dominikanerg. 5.
Kestler, Joh. Gg., Obere Johanniterg. 24.
Koch, Adam, Brücknerstr. 6.
Körner, M. Josef, Sanderglacisstr. 31.
Kolb, J., Schweinfurter Schuh- u. Stiefellager, Augustinerstr. 3.
Kraus, Ludwig, Grabeng. 10.
Kutter, Al., an der Marienkapelle.
Lott, Sebast., Semmelstr. 75.
Maag, Simon, Kaiserstr. 14.
Menig, Dominikus, Heinestr. 24. Laden: Eichhornstraße 30.
Meyer, S., Schönbornstr. 2.
Mühlbauer, Wilh., Virchowstraße 17.
Nies, Karl, Martinstr. ¼.
Nußbaum, A., Schuhlager, Martinstr. 1.
Reiß, Friedrich, Münzstr. 15.
Reiß, Rob., Martinstr. 2.
Reißweber, Johann, Neumannstraße 12.
Rothmar, Johann, Franziskanerg. 14
Rügamer, Nikolaus, Mergentheimerstr. 10.
Rüger, Georg, Brücknerstr. 2½.
Seyß, Sofie, Inhab.: Sofie Oppmann. Laden: Schusterg. (Schenkhof 3.)
Speier's Schuhwaarengeschäft, Inhab. Sally Schwarzschild, Prok.: Pauline Schwarzschild, Herzogenstraße 2. 903.
Spiegel, Karl, Kürschnerhof 19.
Stettenheimer, H., & Comp., Inh.: Heinr. Stettenheimer u. Sig. Rosenbusch, Prokura: Frau Babette Stettenheimer und Frau Jane Rosenbusch, Kaiserstr. 13.
Sußmann, M. S. (en gros), Inh.: Julius u. Emil Sußmann. Prok.: Frau Fanny und Rosa Sußmann, Marcusstraße 9. 619.
Trabert, Bernhard, k. Hoflief., Schönthalstr. 4. 1176. (S. Inserat.)
Wimpfheimer, Max, Augustinerstraße 4.
Zöpfel, Jos., Semmelstr. 36.

Schulbankfabrik.

Wirth, Joh., I. Würzb. Schulbankfabrik, Schießhausstr. 17. 889.

Schweinehändler.

(Siehe unter Viehhändler.)

Schweinemetzger.

(Siehe unter Metzger.)

Schweizereien.

(Siehe Milchkuranstalten.)

Schwertfeger und Plattirer.

Ritter, Ludwig (Franz, Anton, Nachf.), Peterstr. 2½.
Söket, Michael, Reibeltg. 2½.

Seifen- u. Lichterhändler.

Beyer, Martin, Bohnesmühlgasse 13.
Hoffmann, Karl, Schönbornstr. 5.
Kaifer, J., Eichhornstraße 17. (S. Ins. Cart. 2 Abth.)
Parfumerie Viktoria, Inhaber: Karl Titscher, Kürschnerhof 31.
Schäfer, Marg., Dominikanergasse 5.

Seifensieder und Seifenfabrikanten.

Fleischmann, Josef, Augustinerstraße 19.
Frank, A. J., Besitzer: Ignaz Peter Frank, Fabrik: Frankfurterstraße 28. Laden: Domstraße 36. 331.
Gabler, Franz Xaver, Gerberstraße 6.
Hoffmann, Frz., Fabrik: Wöllerg. 23, Laden: Marktpl. 1.
Hoffmann, Karl, Schönbornstr. 5.
Hußla, Franz, Inh.: Henriette Hußla, Bachg. 14. (Laden a. d. Marienkapelle.)
Löhmer, Val. (Burckhardt, Wilh., Nachfolger), Semmelstr. 11.
Ott, M., Inhaber: Michael und Max Ott, Langg. 2. 343.
Roth, G. M., Inhaber: Berthold Schwab, Karmelitenstraße 24. 165.
Sturm, Urban, Zellerstr. 17.

Seilermeister und Seilerwaarenhändler.

Käppner, Martin, Reisgrubengasse 1.
Mainhart, G., Burkarderstr. 1.
Mainhart, Karl, Nachfolger, Inh.: Jos. Mainhart, Marktg. (Dettelbacherg. 1). (S. Ins.)
Stühler, Nikol., Karmelitenstr. 51.

Wolpert's, Georg Phil. Erben, Besitz.: Adam Wolpert u. Gg. Mayer, Schenkhof 2. ☎ 70. (S. Inserat.)

Sesselmacher.

(Siehe Korbmacher.)

Siebmacher und Gitterstricker.

Linz, Aug., Büttnerstr. 44 u. 46.
Raumer, Chr., Wittwe, Inh.: Charlotte Raumer, Mainbrücke 15.
Würth, C. A., Inh. K. A. Würth sen. u. K. A. Würth jun., Kärnerg. 5 u. 7. ☎ 1106. (S. Inserat.)

Sodafabrik.

Roth, G. M., Inh.: Georg Mich. Roth, Pleicherglacisstraße 9. ☎ 162.

Spediteure und Verladungsgeschäfte.

Burger, Eugen, Haugerglacisstraße 8. ☎ 129. (S. Inf.)
Fischer, Anton, Besitzer: Karl Ludwig Steup, Prok.: Georg Weinhäupl, Bahnhofstraße 6. ☎ 45.
Hausmann, H. & Co., Würzburger Transportgesellschaft, Kommanditgesellschaft. Inh.: H. Hausmann u. A. Haas, Heinestr. 9 R. ☎ 786.
Metzner, Ludwig, (Agentur), Ludwigstr. 19½ I. ☎ 839.
Viernickel, Isidor, Inh.: Friedr. Lindner, Prok.: Heinr. Barth, Güterbestätterei der k. bayer. Staatsbahn, Hauptcomptoir am Güterbahnhof, Bachg. 2. ☎ 549.

Spengler.

Bachmann, Albert, Neubaustraße 2. ☎ 1188.
Baier, Anton, Erthalstr. 12.
Bayer, Martin, Stockfischg. 5.
Bayer, Valent., Karmelitenstr. 14.
Blank, Fz., Wallg. 3. ☎ 894.
Blank, Valentin, Wallgasse 3. ☎ 894.
Borberger, Karl, Vincentinumstraße 12.
Dömling, Martin, Baderg. 3.
Dürr, Georg, Münzstr. 5.
Edelschild-Wiener, F., (Knie-Blechröhrenfabrik), Sanderglacisstraße 30.
Fritz, Wilhelm, Büttnerstr. 29.
Göpfert, Jak., Augustinerstr. 15.
Goldner, Josef, Sanderstr. 33.
Hamburger, Georg, Grabeng. 7.
Hartlieb, Jos., Karmelitenstr. 36. Werkstatt: Pommergasse 7. ☎ 1139.
Hebentanz, Johann Karl, Gerberstr. 17 und Mainkai.
Krebs, Ad., Wagnerstr. 3.
Kuhn, Paul, Sanderring 12.
Leidner, Peter, Pleicherthorstr. 1.
Lorenzer, Jos., Pleicherpfarrg. 2. ☎ 1187.
Männling, Michael, Unt. Bockgasse 10, Werkst.: Zinkhof 3. ☎ 134. (S. Inserat.)
Mayer, Berth., Marcusstr. 9 d.
Mayer, Franz, Hoflieferant, Eichhornstr. 6.
Mayer, Josef, Eichhornstr. 18 u. Spiegelstr. 3. ☎ 990.
Moritz, Erhard, Virchowstr. 1.
Moritz, Val., Heidingsfelderstr. 9.
Neckermann, Michael, in Fa. Leop. Neckermann, Semmelstraße 37.
Reichstein, Gotthold, Pleicherpfarrgasse 5.
Reitzenstein, Seb., Karmelitenstraße 29.
Röder, Karl, Kroateng. 13.
Schmitt, Johann Bapt., Bohnesmühlg. 9. Laden: Juliuspromenade.
Schüll, Anton, Rosenq. 4½.
Seubert, Hermann, Sophienstraße 5.
Seubert, Jakob, Zellerstr. 13.
Sohn, Jakob, Inh.: August u. Jakob Englert, Domerschulstraße 5.
Steinruck, Matth., Alte Kasernstraße 6.
Stoll, Andreas, Dettelbachergasse 1. (Marktg.)
Ullrich, Bruno, Blöhlein 1.
Volk, Gg., Zwinger 18.
Wackenreuter, Georg, Grombühlstr. 31.
Walter, Franz, Lauferg. 14.
Wöhrer, Jakob, Petristr. 3.
Zehelein, Friedr., Marstr. 9½.

Spezerei- und Produkten- (Viktualien-) Händler.

Achtmann, Balthasar, Wagnerstraße 10.
Adel, Georg, Gr. Katzeng. 6.
Alsmann, Stefan, Pleicherkirchgasse 12.
Alt, Lor., Franziskanerg. 6.
Ammer, Seb., Wagnerplatz 6.
Antlitz, Marg., Inn. Graben 26—28.
Attenkover, Josef, Bachg. 1.
Bähr, Joh., Brunnbacherg. 37.
Balling, J. G., Mergentheimerstraße 5.
Bauer, Andreas, Peterpfarrg. 14.
Bauer, Isidor, Domstr. 7.
Bauer, Lukretia, Wöllerg. 12.
Bauer, Ottilie, Weg zur Adelgundestr.
Behl, Koroline, Korng. 5.
Benedikt, Jos., Domerschulstr. 11.
Bermer, Kunig., Braunhof 8.
Bernhard, Gregor, Fabrikstr. 12.
Bezold, Rosalie (Kartoffeln), Grabenberg 8.
Binder, Joh. Georg, Zellerstr. 9. ☎ 212. Filiale: Zwinger 40, Ecke der Ottostr.
Böhm, Anna, Sanderglacisstraße 47.
Böhm, Gregor, Fabrikstr. 56.
Böll, Wilhelmine, Wagnerstr. 9.
Borst, Anna, Marktplatz 3.
Brändler, G. A., Nachf., (Ludw. Braunwarth), Rückertstr. 13 a.
Breitenbach, Johann, Maingäßchen 11.
Büttel, Marg., Rennwegerglacisstraße 5.
Bumiller Herm., Brücknerstr 5.
Christ, Josef, Semmelstr. 2. (Bürgerspitalmühle).
Dent, Johanna, Fabrikstr. 47.
Deppert, Barbara, Schusterg. 12.
Dickert, Nik., Dreikronenstr. 19.
Diebold, Lene, Kroateng. 4.
Diem, Ambros, Ketteng. 9.
Dietmann, Anton, Schillerstr. 15.
Ditter, Josef Georg, Semmelstraße 52.
Döhling, Joh. Martin, Kapuzinerstr. 21.
Dormann, Joh., Ulmerg. 1.
Dorsch, Georg, Wagnerstr. 24.
Dosch, J. Nachf. (Inh.: Wilh. Kraus), Semmelstraße 32. ☎ 551.
Drescher, Adam, Adelgundestr. 15.
Eckert, Johann, Stockfischg. 7.
Eichhorn, Mich. Phil., Stephanstraße 17.
Emmerich, Elise, Goethestr. 15.
Englert, Marie, Große Katzengasse 14.
Faulhaber, Johann, Barbarastraße 20.
Faulhaber, Wendelin, Friedenstraße 15.
Fehrer, Michael, Schillerstr. 2.
Feldner, Joh., Neubaustr. 56.
Fellmann, Michael, Franz-Ludwigstr. 12.
Fischer, Peter, Katharineng. 9.
Fischer, Sebald, Textorstr. 20.
Fleischmann, Joh., Fabrikstr. 25.
Förtig, Otto, Pleicherkirchg. 10.
Frank, Simon, Hahnenhof 3.
Franz, Andreas, Amalienstr. 3½.
Freudenberger, Ant., Augustinerstraße 19.
Freund, Michael, Grombühlstraße 14½.
Fries, Philomena, Bergmeistergasse 11.
Fröhlich, Konrad, k. Hoflieferant, Sterngasse 4 u. Alte Kasernstraße 5. ☎ 444.
Fuchs, Michael, Huttenstr. 38.
Gehrig, J. (en gros & en détail), Brücknerstr. 2.
Gehring, Kaspar, Schusterg. 14.
Geist, Dorothea, Fabrikstr. 20.
Glück, Barbara (Gemüse), Neumannstraße 10.
Glücker, Johann, Wöllerg. 28.
Götz, Eva, Scanzonistr. 10.
Götz, G. J., sen., k. b. Hoflief. (Gemüse), Münzstraße 14.
Götz, Georg, jun., Münzstr. 9.
Goldmann, Katharina, Korng. 5.

Graber, Gg., Pommerg. 6.
Grabinger, Leonhard, Domerschulstraße 27.
Gräßle, Ludwig, Textorstr. 7.
Graf, Karoline, Oberthürstr. 3.
Grasser, Andr., Büttnerstr. 48.
Graßl, Josef, Spitalg. 4.
Grueber, Joh., Gneisenaustr. 9.
Haas, F. J., Handg. 7.
Häckner, Georg, Fabrikstr. 18.
Halbig, Jos., Breite Schloßg. 2 (Zellerstr.).
Hauk, Nikolaus, Korng. 14.
Hautum, Wilh., Sanderglacisstraße 29.
Heckelmann, Anna Marie, Grabengasse 5.
Heil, Karolina, Dritte Felseng. 6.
Heilmann, Marie, Maulhardgasse 2.
Heim, Max, Fabrikstr. 48.
Heinrich, Anna, Reuererg. 20.
Held, Adam, Zwinger 42.
Heller, Barthel, Barbarastr. 24.
Helmer, Peter, Neubaustr. 38.
Hemm, Nik., Barbarastr. 12.
Hergenröder, Johann, Mergentheimerstraße 3.
Hirt, Jos., Grombühlstr. 49.
Hofmann, Felix (Obst und Gemüse), Hofstr. 14½.
Hofmann, Georg (Obst und Gemüse), Florastr. 5.
Hofmann, Georg (G. M. Kupprion Nachf.), Pleicherkirchplatz 17.
Hofmann, Kaspar, Reibeltg. ½.
Horn, Georg (Eier), Dreikronenstraße 35.
Horn, Ludwig, Moltkestr. 4.
Huber, Joh. Bapt., Leistenstr. 3.
Hubert, Michael, Petristr. 17½ und Zellerstr. 32.
Hümmer, Josef, Kl. Katzeng. 1.
Hupp, Robert, Büttnerstr. 17.
Hufnagel, Mich., Gerberstr. 11.
Husmann, Bernhard, Sanderstraße 14.
Ihlée, Heinr., Gerbrunnerstr. 10.
Imhof, Frz., Ingolstadterhof 11.
Issig, Anna, Schießhausstr. 39.
Kämpf, Leonhard, Wölffelstr. 10.
Kaiser, Jak., Eichhornstr. 17. (S. Inserat, Cart. 2. Abth.)
Kaiser, Adelheid, Petristr. 2.
Kapp, Therese, Ketteng. 10.
Karches, Gustav, Goethestr. 1.
Keller, Fritz, Vincentinumstr. 5.
Keuerleber, Christian, Sanderring 19.
Keupp, Emilie, Rotscheibeng. 8.
Kitzing, Eduard, Grombühlstr. 25.
Klaarmann, Katharina, Häfnergasse 2.
Klein, Joh., Rotkreuzstr. 15.
Klier, Joh., Domstr. 50.
Klühspieß, Elisabetha, Semmelstraße 42.
Klühspies, Johann, Spitalg. 11.
Klüpfel, Kaspar, Randersackererstraße 38.
Koch, Babette, Schottenanger 9.
Köhler, Lor., Pleicherglacisstr. 4.
Kölle, Ludwig, Moltkestr. 12.
König, Michael, Fabrikstr. 30.
Kraus, Gretchen, Gotheng. 1.
Krimmel, Bab., Brücknerstr. 20.
Kröckel, Franz (Gemüse), Laufergasse 14.
Kropf, Joh. Jg., Sanderring 19.
Kühlwein, Fritz, Bruderhof 2.
Kümmel, Ottilie, Fabrikstr. 52.
Küth, Marg. (Gemüse), Gneisenaustraße 11.
Kuhn, Marg., Landwehrstr. 7.
Kurz, M., Peterstr. 3. 849.
Kurzweil, Georg, Steinheilstr. 8.
Lamm, A., Heidingsfelderstr. 3.
Lechner, Peter, Fabrikstr. 48.
Leicht, Johann, Brücknerstr. 4.
Leimeister, Johann (Kartoffeln), Innerer Graben 8.
Lermann, Babette, Heidingsfelderstraße 41.
Lier, Josef, Glockeng. 10.
Ludwig, Barbara, Sophienstr. 3.
Machlet, Gallus, Franziskanergasse 10.
Mager, Mich., Steinheilstr. 18.
Mahlmeister, Mich., Semmelstraße 49.
Mathes, Gg. Sim., Steinheilstr. 7.
Maus, Babette, Weingartenstraße 12.
Mayer, Ernst, Spiegelstr. 13.
Mehler, Ottilie (Fa.: Dittmar, Ottilie), Karmelitenstr. 45.
Mehling, Matth., Maulhardg. 6.
Meinhardt, Peter (Gemüse), Stockfischgäßchen 7.
Meinzinger, Joh., Katharinengasse 13.
Meiszett, Franz, Semmelstr. 9.
Mittenzwey, Josef, Bibrastr. 19.
Mittnacht, Val., Barbarastr. 32.
Möhler, Mich., Gneisenaustr. 5.
Möhres, Andr., Fabrikstr. 48.
Müller, Andreas, Roseng. 1.
Müller, Anna, Laufereg. 10.
Müller, Georg, Pleicherschulg. 5.
Müller, Valentin, Semmelstr. 57.
Muhler, Eduard, Steinheilstraße 33.
Naffz, Kathinka, Virchowstr. 6.
Niebling, Georg (Kartoffeln), Burkarderstr. 5.
Nöll, Marg., Kaserng. 4.
Nöll, Marie, Braunhof 6.
Oesterreicher, Geschwister, Peterpfarrgasse 9.
Oppmann, Heinr., Erthalstr. 22.
Paris, Heinrich, Maistr. 2.
Pfarr, Margar. u. Eva, Vincentinumstr. 3½.
Pfeuffer, Franz, Büttnerstr. 10.
Pfeuffer, Georg, Barbarastr. 18.
Popp, Peter, Bronnbacherg. 16.
Prechtlein, Kasp., Wöllerg. 10.
Preil, Heinrich, Langg. 10.
Putz, Christian, Textorstr. 3.
Rahner, Jak., Laufereg. 1.
Rauch, Barbara, Kärnerg. 4.
Rausch, Franz Josef, Bohnesmühlgasse 4.
Reinfurt, Eug., Barbarastr. 14.
Reinhardt, Wolfgang, Petristraße 10.
Reinlein, Marie, Adelgundestraße 15.
Reuther, Michael, Gertraudg. 4.
Rommel, Käth., Nikolausstr. 4.
Ronalder, Raimund, Alte Kasernstr. 10.
Roßmann, Zachar., Wohlfahrtgasse 11.
Rothmund, Marg., Arztlade 5.
Sauer, Marg., Grombühlstr. 14.
Sauer, Mich., Elephanteng. 7.
Schäfer, Kaspar, Büttnerstr. 22.
Schäfer, Michael, Franz-Ludwigstraße 14.
Schäffer, Fr., Inh.: Frz. X. Gabler (Butter und Eier en gros), Marktg. 7 u. Gerberstraße 5.
Schäffer, J. G. (Butter und Eier), Hahnenhof 2.
Schätzlein, Stef., Spiegelstr. 7.
Schmidt, Karl, Frankfurterstr. 20.
Schmitt, Friedrich, Reuererg. 6.
Schmitt, Friedr., Tiepolostr. 17.
Schmitt, Fritz, Frankfurterstr. 16.
Schmitt, Gg. jun., Frankfurterstraße 33.
Schmitt, Karl, Frankfurterstr. 20.
Schmitt, Mich., Brombacherg. 18.
Schneider, Adam, 1. Felseng. 6.
Schneider, Georg, Landwehrstraße 23.
Schneider, Marie und Anna, Reibeltgasse 14/16.
Scholl, Kunig., Johanniterg. 17.
Schömig, Louise, Josefstr. 2.
Schönlein, Gg., Kärnerg. 31.
Schubert, Hrch., Theresienstr. 2.
Schulze, Gretch., Steinheilstr. 36.
Schwartz, Ferdin., Schmalzm. 5.
Seidenspinner, Joh. Eduard (Eier), Ulmergasse 4.
Seiferling, Joh., Fabrikstr. 11.
Seubelt, Mich., Brücknerstr. 10.
Seuferling, Kasp., Wohlfahrtgasse 8.
Seuferling, Val., Steinheilstr. 16.
Seufert, Josef, Pommerg. 4.
Seufert, Kasp., Landwehrstr. 25.
Seufert, Seb., Inn. Graben 16.
Seuffert, Anna, Petristr. 25.
Seuffert, Sebast., Spitalg. 15.
Simon, Christof, Burkarderstr. 9.
Sohn & Breunig, Inhaber: Joh. Breunig u. Jos. Sohn, Sanderstr. 19. Filiale: Heidingsfelderstraße 17.
Spanheimer, Michael, Reisgrubeng. 2.
Spath, Mart., Burkarderstr. 14.
Spath, Peter, Leistenstr. 2.
Spiegel, Anna, Grombühlstr. 13.
Spieß, Anna, Korng. 2.
Spörner, Gg., Rotkreuzstr. 16½. 1078.
Stadelmann, Georg, Innerer Graben 3 (Juliusprom.).
Stang, Anna, Neumannstr. 5.
Stapf, Philipp, Roseng. 7.

Staus, Johann, Gerberstr. 3.
Stecher, Marie, Wtw., Franziskanergasse 14.
Stelzenmüller, Christian, Sterngasse 8.
Stößlein, Johann, Korng. 19.
Stolz, Nik., Brücknerstr. 28.
Strenzel, Marg., Zellerstr. 30.
Stüber, Nikolaus, Gartenstr. 16.
Stühler, Marie (Gemüse), Brücknerstraße 22.
Suckfüll, A. (Kartoffeln), Grabenberg 8.
Süßer, Herm., Augustinerstr. 8.
Tiefmoser, Julie, Bronnbachergasse 5.
Trump, Friedr., Wohlfahrtg. 4.
Vierling, Johann, Innerer Graben 32.
Vobis, Nik., Schönbornstr. 7.
Völkel, Katharina, (Gemüse), Baderg. 3.
Vogel, Joh., Burkarderstr. 13.
Vollmuth, Peter, Steinheilstr. 32.
Volpert, Marg., Barbarastr. 30.
Wagner, Adam, Ursulinerg. 7.
Wagner, Georg, Marktplatz 22.
Weber, Jos., Pleicherkirchg. 10.
Weigand, Eva (Gemüse), Brücknerstr. 10.
Weigert, Karl, Nikolausstr. 3.
Weimer, Sebastian, Weißenburgerstr. 5.
Wendel, Friedr., Grombühlstr. 46.
Wiesler, Franziska, Fabrikstr. 8.
Wilhelm, Gg., Pleicherthorstr. 18.
Winter, Ignaz, Sonnenstr. 1.
Wohlfahrt, Mich., Kärnerg. 20.
Wolf, Alois, Neubaustr. 36.
Wolf, Johann, Steinheilstr. 1.
Wolfshöfer, Friedr., Nachf., Inh.: Fritz Kühlwein, Plattnerstr. (Bruderhof 2).
Wolpert, Val., Pleicherkirchg. 1.
Wolz, Apollonia, Reibeltg. 8.
Zahn, Margaretha, Ebracherg. 8.
Zehnter, Louise, Semmelstr. 34.
Zeller, Pauline, Kroateng. 4.
Zentgraf, Georg, Gressseng. 1.
Ziegler, Joh. Josef, Reuererg. 4.
Ziegler, Marie (Eier), Kärnergasse 24.
Zimmermann, Johann, Sophienstr. 15.
Zimmermann, Joh. Gregor, Büttnerstr. 25.
Zipperich, M., Heinestr. 10.
Zorn, Jak., Ob. Johanniterg. 12.

Spielwaarenhändler.

Kreisel, Friedr., Eichhornstr. 2.
Krines, Mich., Dominikanerg. 14.
Meitinger, Alois, Wagnerstr. 16.
Perathoner, Josef, Nachfolger, Bes.: Karl Oettinger, Domstraße 36.
Storg, M. J., Martinstr. 15.

Spitzenhändler.

Sündermann, Karl, vorm. P. M. Treutlein, Markt 9.

Sprachlehrer.

Berlitz-School of Languages, Plattnerstr. 17.
D'Arcy, Marie (englisch), Maxstraße 9½.
Gleitsmann, Mathilde (franz.), Handg. 9.
Götz, Rosa, Traubeng. 4.
Grandmougin, Ernestine, Oberthürstraße 4.
Haselden, Anna (engl.), Ludwigstr. 12.
Hußla, Annette, Semmelstr. 3.
Jacob, Mathilde (französisch), Marktpl. 3.
Koch, Elise, Reuererg. ½.
Lehmann, Samson (englisch, französisch und hebräisch), Domerschulstr. 21.
Saulze, Joh. Bapt., Heinestr. 2.
Schmidkontz, Joh. (engl., franz. u. ital.), Rückertstr. 7.
Schmidt, Karol. (franz., engl. und schwedisch), Neubaustr. 26.
Wahler, Marg. (franz.), Peterpfarrg. 5.
Wettring, Anna (engl. u. franz.), Neubergstr. 6.

Spritzen- und Pumpenfabrikanten.

Kurz, F. Josef, Gerberstr. 5 u. Jägerstr. 18. 64.
Metzner, J. N., Inh.: Ernst Schütte, Semmelstraße 42. 81.
Wall, Jos., Hörleingasse 3. 186.

Stallmeister.

Simon, Friedrich, Kapuzinerstraße 25.

Steindruckereien.

(Siehe lithographische Anstalten).

Steinhauer.

(Siehe Maurer.)

Steinkohlenhändler.

(Siehe Holz- und Kohlenhändler.)

Steinplattenhändler.

Harth, Peter, Blöhlein 1. 574.
Oechsner, Val., Kärnerg. 1. 495.
Wadenklee & Sohn, Wallg. 12. 100.

Stellen-Vermittler und Placirungs-Institute.

Albrecht, Gretchen, Augustinerstraße 11. 922.
Amrein, Katharina, Grabenberg 10.
Arbeitsamt, städtisches (unentgeltliche Stellenvermittlung jeder Art [mit männl. und weibl. Abtheilung], geöffnet Werktags 8—12 und 2—6 Uhr), Domstr. 5. 531.
Degand, Wilhelm, Zwinger 14.
Gunkel, M., Pommerg. 5.
Heinlein, Josef, Domstr. 42.
Hofbauer, Barbara, Domstr. 9.
Hoffmann, Marie, Eichhornstraße 30.
Mauer, Therese, Pleicherpfarrgasse 16.
Maindl, Marie, Maulhardg. 2.
Mechler, Karoline, Bronnbachergasse 1.
Müller, Sofie, Maierg. 1.
Reuß, Agnes, Rosenq. 8.
Schebendach, Marie, Pleicherkirchgasse 12.
Schilling, Mich. Adam, Langgasse 8. Bureau: Neubaustraße 46. 1151.
Schraut, Frz. (Gastwirthsbureau), Dominikanerg. 9. 986.
Trüdinger, Eduard (kaufm. Stellen- und Theilhaber-Bureau), Bronnbacherg. 19.
Wiesler, Josef, Textorstr. 5. 1071.

Stenographen und Stenographielehrer.

(Gabelsberger System.)

Gottsmann, Heinrich, k. Reallehrer, Sanderglacisstr. 44.
Lehmann, Samson, Domerschulstraße 21.
Dr. Reisert, Karl, k. Gymnasialprofessor, Franz-Ludwigstr. 7½.
Wedler, Peter, Lehrer an der Stadtschule, Heidingsfelderstraße 10.
Weisensee, Georg, Lehrer an der Stadtschule, Schillerstr. 12.
Wettring, Anna, Neubergstr. 6.

Stickereigeschäfte und Stickerinnen.

Behr, Leop., Inh.: Gust. Behr, Gold- und Kunststickerei, Theresienstr. 13. 985.
Conci, Angelia, Pleicherkirchg. 1.
Dieck, Arnold, Martinstr. 7.
Ebel, Anna, Reiserstr. 6.
Göbel, Heinrich, Markt 26.
Groß, Eva, Kärnerg. 23.
Buri, Friedr., i. Fa. Hesselbach Nachflg., Schönthalstr. 6.
Hörschel, Louise, Bronnbachergasse 37.
Pfannes, Gretchen, Gerberstr. 1.
Rom & Wagner, Bes.: Anton Rom und Karl Reich, Hoflieser. (schweizer Stickereien), Ecke d. Theater- u. Eichhornstr. 66. (Siehe Inserat.)
Rosenthal, S., Kaufhaus, Inhaber: Luitpold Rosenthal (Wäschestickereien), Kürschnerhof 6. 121. (Siehe Inserat.)

Scheuering, Geschwister, Obere Johanniterg. 3.
Schmidt, Anna, Elephantenq. 9.
Seelig, Geschwister, Augustinerstraße 9.
Seißer, M. Ph., Inhab.: Joh. Michael Phil. Seißer, (schweizer Stickereien), Marktplatz 6 und 8. 60.
Sündermann, Karl, vorm. P. M. Treutlein, Marktpl. 9.

Stockfischhändler.
(Siehe Fischhändler.)

Straßenbahngesellschaft.
Würzburger Straßenbahnen, Aktiengesellschaft, Vorstand: Otto Mollenhauer, Direktion u. Betriebsgebäude: Verl. Heidingsfelderstr. 199.

Straßenreiniger.
„Vorwärts", Glas- Gebäude- u. Straßenreinigungs-Institut., Bes.: Oskar Klein, Martinstraße 4. 1052. (S. Inf.)

Strickerinnen und Strickereigeschäfte.
Albert, Martin, Steinheilstr. 28.
Baumann, Marie, Büttnerstraße 16.
Bausen, Dina, Schönbornstr. 1.
Busch, A. M., Korng. 24.
Dieck, Arnold, Martinstr. 7 u. Kürschnerhof 33.
Dörrer, Dorothea, Ketteng. 16.
Flurschütz, Eugen, Bruderhof 1.
Friedrich, F., Bes.: Sebast. u. Elise Friedrich, Martinstr. 15.
Goldfinger, M., Gerberstr. 14.
Hornung, Emil, Marktpl. 18.
Ihlée, Anna u. Emma, Schönbornstr. 2.
Klößel, Sabine, Korng. 14.
Penz, Marie, Bronnbacherg. 43.
Pfister, Marie, Kaserng. 3.
Rauschner, Anna, Ob. Johanniterg. 15.
Reißweber, Amalie, Dreikronenstraße 9.
Riedl, Karol., Franziskanerg. 14.
Seubert, Georg, Virchowstr. 1.
Seufert, Eva, Landwehrstr. 10.
Siebenhaar, Georg, Innerer Graben 38.
Viernickel, Lonchen, Wöllerg. 32.
Volk, Crescenz, Zwinger 18.
Weickert, Franziska, Bronnbacherhof 2.
Zeder, Crescentia, Rotscheibengasse 6.

Strohhändler.
(Siehe Heu- u. Strohhändler.)

Strohhülsenfabrikanten.
Stauß, Josef, i. Fa. Friedrich Stauß, Wallg. 12. 899.
Wildt, Heinrich, Nachf., Inh.: Michael Uehlein, Alleestr. 10.

Strohhutfabrikanten und Strohhutwäscher.
(Siehe Hutmacher.)

Stuckateure.
(Siehe Gipsfigurenfabrikanten bzw. Tüncher.)

Studenten-Utensilien-Fabrik und Versandt.
(Siehe auch Militär- 2c. Utensilien.)
Kraus, Josef, Domerschulstr. 4.
Ritter, Ludwig, Peterstr. 2½.
Roth, Karl, Inh.: Aug. Kraus, Markt 13.
Voll, F. A., Plattnerstr. 6.

Südfrüchtenhändler.
Ackermann, Wilhelm, Semmelstraße 9.
Bauer, Julius, Herrnstr. 10. 760.
Diem, Anna, Wtw., Plattnerstraße 13.
Fritz, Karl, Eichhornstraße 10. (Spiegelstr.)
Geer, J. G., Inhab.: Johann Georg Geer (en gros), Eichhornstr. 24 (Spiegelplatz). 72.
Gei, Bartolo, Moritzg. 2.
Kühl, Magdal., Schenkhof.
Müller, Pius, Spiegelstr. 5.
Nagengast, Johann, Grabeng. 2.
Persche, Peter, Büttnerstr. 70.
Schäfer, Joh. Conr. (Inhab.: Rich. Grimm), Blasiusg. 3, en gros et en détail. 224. (Siehe Inserat.)
Schmidt, Julius, Domerpfarrgasse 3. Filiale: Heidingsfelderstr. 18. 9.
Volkenstein, Gg., Kaiserstr. 2. 958.
Weinbeer, Anna, Pleicherschulgasse 8.
Weigand, Dorothea, Pfaueng. 8.
Wittstadt, Marie, Marktpl. 7.

Tabak- und Cigarrenmacher und Fabrikanten.
Bolongaro Crevenna, Gebrüder (Schnupftabak-Fabrik), Besitzerin: Kommerzienrathswe. Anna Adelmann. Prokura: Gustav Schneidt, Semmelstraße 15. 89.
Eisenmann, J. G., & Comp. (Cigarren), Besitzer: Heinrich Mayer u. J. Mayer, Wtw., Sanderstraße 5.
Förster, Franz, Reisgrubeng. 19.
Hetterich, Mart., Brücknerstr. 8½.
Kraus, Leo, Marktplatz 5. Laden: Marktplatz 3.
Lewkowitz, Rosa, Kaiserstr. 21.
Lypstadt, Louis (Cigaretten), Eichhorn- u. Theaterstr. 12.
Meyer, G. (Cigarrenfabrik Sabako), Schönbornstr. 1, Laden: Marktplatz 15. 1191.
Poms, Jakob, Augustinerstr. 64.
Ritzer, Elise, Domstr. 64
Sauer & Wilz (Cigarren), Inhaber: Anton Sauer u. Franz Wilz. Fabrik: Steinheilstr. 5. Detailverkauf: Johanniterplatz 5, Brücknerstr. 5, Münzstraße 15, Semmelstr. 77.
Schürer, Josef, Besitzer: Hans u. Franz Schürer u. Heinrich Then, (Cigarren, Rauch- u. Schnupftabak), Rennweger-glacisstr. 19, Niederlage: Domstraße 13. 41.

Tabakhändler.
(Siehe Kolonialwaaren-, Cigarren- und Tabakhändler.)

Tanz- und Anstandslehrer.
Göhle, Gustav, Weingartenstr. 37.
Herzog, Peter, Sanderstr. 23.
Stang, Georg, Thurmg. 11.

Tapeten-, Rouleaux- und Wachstuchhändler.
Büttner, Josef (Rolläden, Zugjalousien, Holzdrahtrouleaux-Agentur), Reibeltg. 12.
Kolb, Karl, Dominikanerpl. 4. 845.
Roeser, J. M., jun., Inhaber: Wilhelm und Josef Roeser, Eichhornplatz. 12.
Rosenthal, S., Kaufhaus. Besitzer: Luitpold Rosenthal, Kürschnerhof 6. 121.
Rossat-Geiller, Fr. Ph., Bes.: Friedrich Groß, Domstr. 72. 280.
Steinam, F. G., Inh.: Anton Aquilin Steinam, Prok.: Frl. Dora Warmuth, Markt 2. 1067.

Tapezierer und Dekorateure.
Bauer, Michael, Hahnenhof 2.
Bieberich, Johann, Fabrikstr. 51.
Bouffier, Alb., Eichhornstr. 13½. (S. Inserat.)
Bouffier, Jakob, jun., Schönbornstr. 5 (Magazin).
Bredel, Anton, Inh. H. Tiefel (Magazin), Bibrastr. 5.
Dahmen, Herm., Arztlade 8.
Deßloch, Adam Josef (Magazin), Theaterstr. 13.
Dittmann, Nik., Gertraudg. 1.
Düstler, Georg, Handg. 8.
Fey, Phil., Büttnerstr. 9.
Förtig, Philipp, Inh.: Cresc. Förtig, Wittwe, Karmelitenstraße 20.
Fröhner, Johann, Semmelstr. 55.

Ganzemüller, Heinr. (Magazin), Paradeplatz 2.
Gerling, Georg, Sterng. 12.
Gerner, Georg, Stephanstr. 17.
Götz, Gg., Bronnbacherhof 2.
Gram, Valentin, Sanderstr. 9. 936.
Grasser, Josef, Wagnerstr. 26.
Griebel, Friedr., Ebracherg. 2.
Heinrich, Konr., Johanniterg. 10.
Henning, Johann, Textorstr. 5.
Höhn, Robert, Dominikanerg. 16.
Issing, Adam, Waltherstr. 2.
Kapp, Anton, Textorstr. 8.
Kaufmann, Karl, Zinkhof 1.
Keiner, Josef, Theaterstr. 15.
Kipp, Anton, Dominikanerg. 8.
Lang, Rosa (Magazin), Innerer Graben 49, Juliusprom.
Leipold, Jakob, Moltkestr. 12.
Leipold, Mich., Domstr. 16.
Link, Bernh., Ketteng. 24.
Mayer, Phil., Dominikanerg. 10.
Micheler, Franz, Bibrastr. 8.
Moser, Lorenz, Obere Johanniterg. 13.
Nachtripp, Gustav, Augustinerstraße 22.
Neckermann, Joh., Brückner-straße 32.
Oehrlein, Georg, Franz-Ludwig-straße 20.
Raab, Josef, Münzstr. 2.
Raasch, Gg., Pommerg. 1.
Rüttger, Joh. Matth., Peterstraße 2.
Reichold, Tobias, Münzstr. 7.
Sander, Franz, Lehrerstr. 6.
Schellenberger, J., Häfnerg. 4.
Scheller, Georg, Peterpfarrg. 2.
Scheller, Paul, Kantstr. 12.
Schmidt, Jul., Wtw., Karmelitenstraße 9.
Schmidt, Gustav Ad., Hoflieferant (Magazin), Bronnbacherg. 14 und Ecke der Häfnerg.
Schmitt, Josef, Reibeltg. 2½.
Schmitt, Karl, Burkarderstr. 17.
Schottdorf, Heinrich, Semmelstraße 22.
Schramm, Peter, Pleicherpfarrgasse 5.
Schütz, Georg, Roseng. 1.
Schuler, Michael, Franziskanergasse 14.
Spitznagel, Georg, Roseng. 19.
Sprenger, Ludwig, Augustinerstraße 13.
Tempel, Hugo, Ritterg. 5.
Vogel, Alexander, Büttnerstr. 58.
Vogler, Luitpold (Magazin), Domerpfarrg. 1 und 8.
Vogt, Valentin Söhne (Anton und Burkard Vogt), Theresienstraße 9. (Ab 1. IV. Haugerring 14.)
Weber, Johann, Inn. Graben 43. Eingang: Untere Juliuspromenade.
Weißenberger, Isidor, Stephanstraße 15.
Wolpert, Andreas, Fabrikstr. 28.

Taxatoren (gerichtl. verpfl.).
Gado, Johann, Dominikanerplatz 4.
Langguth, Georg, Büttnerstr. 23.
Traub, Mich., Karmelitenstr. 43.

Telegraphen- und Telephon-Mechaniker.
(Siehe Elektrotechniker u. bzw. Mechaniker.)

Teppichweber.
Bonfig, Oskar, Textorstr. 6.
Zink, Dorothea, Johanniterg. 5.

Theaterschulen.
Reimann, Adele (Gesang), Rottendorferstr. 1½.
Würzburger Theaterakademie von Frau Dr. M. Stolte, Sanderglacisstr. 48.

Thee-Importgeschäfte.
(Siehe Kolonialwaarenhändler.)

Thierärzte.
Backmund, Karl, k. Veterinär. Sprechst.: 1—3 Uhr, Scanzonistr. 10.
Düll, Adam, Polizeithierarzt. Sprechst. an Wochentagen 11—12 U., Pleicherthorstr. 9. 214.
Mohrhardt, Hans, Sprechstunden 12—½3 Uhr, Eichhornstraße 10.
Müller, Emil, k. Stabsveterinär. Sprechst.: 7—8 u. 2—3 Uhr, Ludwigstr. 1. 435.
Nusser, Ernst, städt. Thierarzt, Heinestr. 2¾.
Schmid, Gg., Bezirksthierarzt u. Zuchtinspektor d. Verbands f. gelbes Frankenvieh, Goethestraße 13. 437.
Schneider, Friedr., k. Kreisthierarzt. Sprechst.: 8—9 Uhr, Bahnhofstr. 24. 950.
Stenger, Johann, k. Bezirksthierarzt. Sprechst.: ½1—½2 Uhr, Heinestr. 9. 882.
Schnepper, C., Bezirksthierarzt a. D. Sprechst. von 8—11 U. Amalienstr. 2.
Sesar, Alois, Korps-Stabsveterinär, Theresienstr. 8.
Zippelius, Georg, Kreisthierarzt a. D., Vorstand der k. Hufbeschlaglehranstalt, Ludwigstr. 24.

Thonröhrenlager.
Harth, Peter, Blöhlein 1. 574.
Martin & Magnus, Inhaber: Karl Martin und Heinrich Magnus, Franz-Ludwigstraße 16. 434.
Siegler, Gg. (Generalvertr. d. Thonwaarenindustrie Wiesloch in Baden), Haugerring 4. 251.
Wadenklee & Sohn, Inhaber: Bernhard Wadenklee, Wallgasse 12. 100.

Thüröffner- u. Thürschließer-Verfertiger.
Deppisch, Martin, Elephantengasse 12. 832.
Carl, Theodor, Barbarastr. 31. Eingang: Faulenbergstraße. 488.
Petres, Josef, Bronnbacherg. 1. 855.
Schlee, Joh., Augustinerstr. 22. 947.
Schott, Georg B., Sanderstr. 27. 933. (S. Inserat.)

Tiefbohranlagen.
(Siehe Brunnenbohrer.)

Trocken-Anlagen-Fabrik.
Sturm, E. (Trockenanlagen für alle gewerbl. Zwecke), Inhab.: Theodor Trautzer und Paul Schömig, Pleicherring 3. 566.

Trödler.
(Siehe Kleiderhändler.)

Tuch- und Buckskinhändler.
Brehm, Georg, k. Hoflieferant, Juliusprom. 27. 1103.
Breiting & Zwanziger, Besitzer: Frau Martha Zwanziger, Prokura: Karl Munz, Eichhornplatz.
David, Dagobert, Hoflieferant, Theaterstr. 8. 474.
Engel, M., Inh.: David Mendel Engel, Kürschnerhof 27.
Fränkel, H. A., sen., Inhaber: Hermann Katzmann u. Aug. Neuberger, Marcusstraße 7. 179.
Frank, Gebrüder, Inh.: Meier u. Isaak Frank, Haugerring 13½.
Gräf, Karl, Sterng. 7.
Gundersheim, Wolf, Semmelstraße 6.
Gunzenhäuser, Hermann, en gros et en détail, Kaiserstr. 12.
Hauter, Heinr., Inh.: Alb. Raab, Schönbornstr. 4. 1023.
Herzfelder, A. J., Inhaber: Albert Haas (en gros), Kaiserstraße 14.
Hirschmann's, A., Sohn, Inh.: Maier Hirschmann (en gros), Kaiserstr. 18.
Kahn, M., & Cie., Besitzer: Simon Kahn und Julius Kahn, Prok.: Joh. Mehling, Kaiserstr 29. 161.
Klau & Sichel, Bes.: Anna Sichel u. Herm. Kleemann.

Prok.: Hugo Sichel, (en gros), Haugerring 16. 615.
Langlotz, J. Andr., Inhaber: Johann Andreas Langlotz, Marktpl. 14 und Marktpl. 13. 521.
Leininger, Frz., Inh.: Hans Leininger und Josef Oppmann, Mainbrücke 2. 759.
Lüpsch, Gg., Kaiserstr. 1. 847.
Manes, Adolf, Wilhelmstr. 3. 996.
Mayer, Simon (en gros), Inh.: Ernst u. Bernh. Mayer, Prok.: Simon Mayer, Eichhornstr. 4.
Neundörffer, U. M., & Held, Inh.: Burkard Held u. Joh. Baptist Harth, Karmelitenstraße 18. 19.
Roeder, F. A., Inh.: Karl Roeder Marktplatz 12. 158. (Siehe Inserat.)
Röll, Michael, Sanderstr. 11.
Saalheimer, J. Söhne, Inh.: Moritz u. Josef Saalheimer, Augustinerstr. 20. 1011.
Schoch, Hans, Kaiserstr. 6.
Steuermann & Wimmelbacher, Besitzer: Wolf Steuermann, u. Louis Wimmelbacher, Martinstr. 7. 826.
Wagner, F. B., & Cie., Kürschnerhof 1. 541.
Weill, L. jun., Inh.: Lippmann Weill, Haugerpfarrg. 4.
Wien, D. v., & Mayer, Inh.: David van Wien, Kaiserstr. 15. 813.
Zapff, Wilhelm, Inhab.: Karl Simon, Kaiserstr. 7.

Tuchscheerer und Appreteure.

Beislein, Georg, Inh.: Johann Baptist Beislein (chemische Reinigungs- und Dekatiranstalt), Büttnerstr. 8. 509.
Beislein, Seb., Glockeng. 15.
Dornberger, K., Inh.: Wilhelmine Dornberger, Textorstraße 14. Laden: Marktplatz 28.
Holzschuher, Heinrich, Martinstraße 17.
Hüttner, Ad., Semmelstr. 30.
Mahler, J. B., Inhaber: Josef Mahler, Burkarderstraße 34. 163. Laden: Marienplatz 1. (Marktplatz.)
Pritzl, Alois, Steinheilstr. 25. Laden: Semmelstr. 46.
Röthlein, Josef, Neubaustr. 16.
Specht, Karl, Pleicherpfarrg. 6.
Tasch, Christian, Büttnerstr. 14 und Schusterg. 5.
Truckenmüller, Moritz, Gertraudg. 10.
Voll, Leonhard, Büttnerstr. 24. Laden: Langg. 4.
Weiß, Herm., Unt. Bockg. 1.
Zemmerich, Friedrich (Dampffärberei), Büttnerstr. 19.

Tüncher, Maler und Lackirer.

Bauer, Franz Georg (Lackirer), Pleicherpfarrg. 5.
Baumann, Wilh., Reiserstr. 4.
Bertel, Gallus (Tüncher und Lackirer), Erthalstr. 1.
Besenreiter, Michael (Schriftenmaler), Fabrikstr. 54.
Beuschel, Ludwig (Tüncher u. Lackirer), Franziskanerg. 4.
Deppisch, Joh. Karl (Lackirer), Augustinerstr. 13.
Dereser, Ludwig (Tüncher, Maler u. Lackirer), Oberdürrbacherstr. 3.
Eller, Michael, Bachg. 3.
Engel, Georg (Maler u. Vergolder), Elephanteng. 10.
Feller, Joh. Heinrich (Maler u. Tüncher, Spezial.: Schriftenmalerei), Kapuzinerstr. 23. 887.
Freund, Adam (Vergolder und Lackirer), Pfaueng. 6.
Fuchs, Franz (Tüncher und Lackirer), Pleicherpfarrg. 24.
Geier, Albrecht u. Wilh. (Lackirer, Maler u. Tüncher), Seelbergstraße 7. 1175.
Gerhard, Adam (Tüncher und Lackirer), Wagnerstr. 6.
Gerhard, Karl, Alte Kasernstr. 12.
Gernert, Anton, Gabelsbergerstraße 4.
Grahn, Karl, (Dekorationsmal.), Johanniterplatz 3.
Gratzl, Andreas (Dekorationsmaler), Sanderglacisstr. 16.
Grimm, Josef, Landwehrstr. 15.
Grünewald, David (Lackirer, Tüncher und Schriftenmaler), Reibeltg. 8.
Guckenberger, Friedr. (Tüncher, und Lackirer), Sieboldstr. 2.
Hartmann, Jakob, Nachf., Inh.: Nikolaus Wendel (Tüncher und Lackirer), Marcusstr. 9.
Heinrich, Gg. (Lackirer und Schriftenmaler), Rotscheibengasse 2.
Held, Johann, Roseng. 4.
Hemmerich, Konr., Karmelitenstraße 34.
Hennig, Johann (Maler, Tüncher, Stuckateur u. Lackirer), Maing. 9.
Herbst, Karl (Maler u. Lackirer, Atelier für kunstgewerbliche Arbeiten), Rennwegerglacisstraße 9.
Hinterberger, Franz, Söhne (Tüncher, Maler u. Lackirer), Bronnbacherg. 19. (S. Ins.)
Hofmann, Sebastian, Obere Johanniterg. 18.
Honickel, Andreas (Lackirer und Schriftenmaler), Domerschulstraße 15.
Hubmann, Franz, Domstr. 58.
Jost, Oskar, Jägerstr. 18.
Kiele, Gust. (Stuckateur), Kantstraße 20.
Kirchner, Wilhelm (Schriftenmaler), Eichhornstr. 8.
Klühspies, Johann (Lackirer), Roseng. 4½.
Knauer, J. (Lackirer u. Schriftenmaler), Grabenberg 4.
Kohler, Martin (Lackirer), Wohlfahrtg. 8.
Krämer, Wilhelm, Semmelstr. 39.
Kraus, Peter (Schriftenmaler u. Vergolder), Bibrastr. 9.
Kronewald, Adalbert (Tüncher u. Lackirer), Bibrastr. 9.
Kuhn, Friedrich (Schriftenmal.), Zweite Felseng. 1.
Langenberger, Kilian (Tüncher, Maler, Lackirer u. Schriftenmaler), Schießhausstr. 19 a. 938. (S. Inserat.)
Liebstückel, Josef, Wohlfahrtg. 4.
Link, Johann, Fabrikstr. 51.
Machlet, Frz., Neubaustr. 38.
Manninger, Friedrich Julius, (Dekorationsmaler), Wörthstraße. 5.
Meisner, Peter (Schriftenmaler u. Lackirer), Baderg. 3.
Meiszett Franz (Tüncher und Lackirer), Semmelstr. 9.
Menna, Alois (Maler, Tüncher nnd Lackirer), Theresienstr. 8.
Menna, Andr., Inhaber: Joh Menna (Maler, Tüncher, Lackirer u. Stuckateur), Heinestraße 3. 160.
Mittenzwey, Josef (Maler, Tüncher u. Lackirer), Bibrastraße 19.
Nagel, Konrad (Stuckateur und Tünchermstr.), Randersackererstraße 17.
Oehrlein, Michael (Tüncher u. Lackirer), Klinikstr. 4.
Reuschel, Gg. (Lackirer), Traubengasse 4.
Richter, Heinr., Steinheilstr. 31.
Rödel, Friedr. (Lackirer), Steinheilstr. 13.
Röder, Frz. (Lackirer u. Tüncher), Johanniterg. 10.
Rügemer, Joh., Erthalstr. 22.
Schäfer, Alois (Tüncher, Schriftenmaler, Lackirer u. Stuckateur), Landwehrstr. 19.
Schamberger, Gg., Adelgundestraße 13.
Scheuplein, Karl (Tüncher und Lackirer), Domerschulstr. 11.
Schiebel, Paul (Dekorationsmaler), Steinheilstr. 13.
Schmitt, Friedrich (Tüncher), Alte Kasernstr. 22.
Schmitt, Georg, Reibeltg. 5.
Schmitt, Heinr., Brücknerstr. 21.
Schmitt, Karl (Dekorationsmal.), Rotscheibeng. 4.
Schmitt, Mich., Ob. Johannitergasse 15.
Schnackig u. Rettelbach (Lack., Maler u. Tüncher), Krahnenkai 11.

Schneider, Joh., Barbarastr. 12½.
Schneider, Johann, Mergentstraße 3.
Schneider, Joh. Ad., Aichstr. 4.
Schneider, Karl (Tüncher), Br. Schloßgasse 6.
Schneider, Ludwig (Maler und Lackirer), Alleestr. 8.
Schneider, Michael, Franziskanerg. 4.
Schöner, Stef. (Lackirer und Schriftenmaler), Wölffelstr. 3.
Scholl, Leonhard, Büttnerstr. 36.
Scholl, Wilh. (Lackirer u. Maler), Pleicherthorstr. 24.
Schramm, Joh. (Tüncher und Lackirer), Fabrikstr. 1½.
Schubert, Richard (Dekorationsmaler), Textorstr. 12.
Seubert, Philipp (Lackirer), Neubergstr. 12.
Seuffert, Albert (Tüncher und Stuckateur), Kantstr. 19.
Stauder, Karl (Maler und Lackirer), Petristr. 17½.
Steiler, Gregor (Tüncher, Schriftenmaler und Lackirer), Gerberstr. 12.
Steinruck & Müller (Jakob Hennig's Nachf.), Inh.: Jos. Steinruck u. Franz Müller, Weißenburgerstr. 15. 1069.
Straub, Fridolin (Dekorationsmaler u. Vergolder), Karmelitenstr. 37.
Thoma, Simon und Karl (Lackirer und Maler) Zinkhof 2.
Väth, Adam (Lackirer), Neubaustraße 8.
Väth, Anton (Tüncher und Lackirer), Pleicherthorstr. 16.
Vormwald, Frz., Steinheilstr. 37.
Wagner, Clemens, (Maler und Lackirer), Untere Bockg. 5.
Wahler, Gg. (Maler, Lackirer und Tüncher), Wallgasse 8. 305.
Weißenberger, Adam, Grombühlstr. 48.
Wilhelm, Hubert, Moltkestr. 12.
Winter, Theod. Anton (Tüncher, Maler, Lackirer u. Stuckateur), Jägerstr. 6 (Ob. Wörthstr.) 862.
Wirsching, Franz, (Maler und Lackirer), Bronnbacherg. 11.
Wolf, Franz u. Karl (Tüncher, Maler, Stuckateur u. Lackirer), Weingartenstr. 9. 178. (S. Inserat.)
Wolf, Josef (Tüncher), Sanderring 20.
Zuber, Lorenz (Lackirer und Tüncher), Obere Johannitergasse 3.
Zübert, Jos., (Tüncher u. Lackirermeister), Spitalg. 20.

Turnlehrer, geprüfte.

Dürbeck, Friedr., Schillerstr. 15.
Küffner, Eduard, Turnlehrer am Lehrerseminar, Rennweger-glacisstraße 12.
Reitmaier, Bernh., Gymnasial- und Universitäts-Turnlehrer, Huttenstr. 11.

Uhrmacher, Uhrenhändler u. Uhrenreparateure.

Die mit * bezeichneten Firmen gehören der freien Innung an.
*Bausback, Johann, Semmelstraße 53.
*Bömly, Georg, Zellerstr. 4.
Dorer, Aug., Spez.: Schwarzwälder-Uhren, Zellerstr. 29.
*Dorer, Karl, Brücknerstr. 16.
Engelcke, Heinr., Elephantenq. 12.
*Entres, Lothar, Domstr. 27.
*Fleischer, Wilhelm, Markt 2.
Gloggengießer, Joh. Gottl., Inn. Graben 39.
Guttenhöfer, A., (Inh.: Stefan Guttenhöfer, Hofl. u. Hans Guttenhöfer, Domstraße 29. 123. (S. Inserat.)
*Hassauer, M., Inhaber: Anna Hassauer, Geschäftsführer: Herm. Dietsch, Mainbrücke 1 u. 3.
*Hornschuch, J., Nachf., Inh.: Gg. Kunert, Kürschnerhof 29.
*Jacob, Christian, Kürschnerhof 15.
*Jaros, August, Mainbrücke 15.
Klein, Heinr., Grombühlstr. 20.
*Kohn, Georg, Brücknerstr. 3.
*Kraft, Valent., Bergmeisterg. 1 (Peterstraße).
*Leimgrub, Ludwig, Haugerpfarrg. 5.
*Metz, Paul, Textorstr. 1.
*Michels, Christian, Augustinerstraße 22½.
*Mohr, Heinr., Eichhornstr. 10.
*Oesterreicher, Max Ant., Domstraße 39.
*Oesterreicher, Herm., (Theilh. der Firma Max Ant. Oesterreicher), Domstr. 39.
Petres, Josef, Spezialität: Thurmuhr., Bronnbacherg. 1. 855.
Reichart, Otto (Uhren, Uhrenfournituren und Uhrmacherwerkzeug), Martinstr. ½.
*Röder, Hans (Inh. d. Fa. Rösch, Franz), Herrnstr. 7.
Saiber, Joh., en gros, Gerbrunnerstr. 3.
*Schröder, Friedr., Gerberstr 1.
Silberthau, M., Inh.: Sigmund Silberthau, Domstr. 30. 346.
*Solf, Jos., Spezial-Reparatur-Anstalt, Sanderstr. 13.
Steinleitner & Schott, Inh.: Karl Steinleitner, Julius Meeh und Josef Steinleitner (Uhren en gros, Uhrenfournituren und Uhrmacherwerkzeug), Domerschulstr. 5.
Wehner, Aug., Ritterg. 1 (Eingang Büttnerstr.).
*Wohlfarth, Camill, Büttnerstraße 29.

Unterhändler.

Balbach, Anton (Getreide), Oberthürstr. 5.
Bohn, Franz, Steinheilstr. 35.
Endres, Joh., Karmelitenstr. 21.
Feineis, Joh. Cyriak., Leistenstraße 64.
Fischer, Anton, Gneisenaustr. 12.
Fuchs, J. A., Israelitisch. Friedhof, Faulenbergstr.
Gehring, Simon, Reibeltg. 12.
Gerstel, Nathan, Pommerg. 3.
Haupt, Joh., Keesburgstr. ½.
Hefner, Albert, Wöllerg. 9.
Hommel, Isaak, Markig. 1.
Joseph, Mayer, Bibrastr. 2½.
Kaufmann, Friedrich, Bibrastraße 19.
Knorz, Georg, Bockg. 3.
Lauber, Samuel, Augustinerstraße 20.
Leipold, Georg, Franziskanergasse 14.
Linz, Bernh., Juliusprom. 5.
Linz, Josef, Plattnerstr. 13.
Metz, Ferdinand, Breite Schloßgasse 6.
Mieger, Joh., Petristr. 21.
Pfeufer, Mich., Semmelstr. 53.
Pfister, Peter, Semmelstr. 46.
Popp, Johann, Nikolausstr. 5.
Rothenhöfer, Karl, Alte Kasernstraße 8.
Schäffner, Jak., Pleicherkirchgasse 6.
Schippert, Johann, Pleicherpfarrgasse 5.
Schmitt, Adam, Bäreng. 2.
Schüßler, Ant., Bohnesmühlg. 1.
Steinhart, Josef, Sanderstr. 18.
Weber, Joh., Landwehrstr. 11.
Weigert, Frz., Karmelitenstr 51.

Variété-Theater.

„Eldorado", Bes.: Emma Reck, Sanderstr. 6. 504.
„Odeon", Bes.: Gebr. Geismann in Fürth, Augustinerstraße 18. 544.

Velocipedhändler und Reparateure.

Härth, Georg Pet., Ritterg. 5.
Plager, Josef, Sterng. 6.
Raiß, Karl, Nachf., Inh.: Hans Metzel und Fritz Hasenknopf, Eichhornstr. 8. 454.
Rockenmeyer, Val., Moenania-Fahrradwerke, Petristr. 14. Comptoir: Grombühlstr. 41. 89.

Rosenthal, Jacques Nachf., en gros et en détail, Inh.: Ludw. Rosenthal, Eichhornstraße 6. 921.
Schäfer, Adam, Ketteng. 15 (Hofpromenade.)
Schütze, Hermann, Semmelstraße 26. 273.
Tretter, Karl, Marcusstraße 9. 1115.

Verblendsteinfabrik.

Siegler, Gg., Inh.: Ludwig Siegler, Fabrik in Heidingsfeld, Compt.: Haugerring 4. 251. (S. Inserat.)

Verdingerinnen.

(Siehe unter Dienstbotenstellen-Vermittler.)

Vergoldermeister.

Banzer, Franz Xaver, Domerschulstraße 17.
Behr, Nikolaus, Johanniterpl. 4.
Bock, Franz und Sohn, Auguſtinerſtr. 11.
Desch, Heinr., Gr. Katzeng. 4.
Ditt, Oskar, Hofstr. 7 (Domerpfarrg.)
Driesler, F. (Werkst. f. kirchl. Kunst), Heidingsfelderstr. 45.
Haselbrunner, Mich., Neubaustraße 46.
Loschert, Georg, Wöllerg. 4.
Marik, Johann, Sanderstr. 19.
Reichold, Konrad, Kroateng. 16.
Schlaud, Josef, Dominikanerg. 6.
Schreyer, Georg, Paradepl. 2.
Semmelmayr, Josef, Wallg. 12.
Spiegel, Fr., Inh.: Agnes Spiegel, Auguſtinerſtr. 13.
Wagenbrenner, Georg, Ingolstadterhof 10.

Verlagsbuchhandlungen.

(Siehe Buchhandlungen.)

Verleihgeschäfte.

(Siehe Kleiderverleihgeschäfte.)

Viehhändler.

(Siehe auch „Pferdehändler".)

Buhl, Andr., Wagenbrenner's Anwesen o. Nr.
Fach, Andreas, Wörthstr. 5.
Fach, Mart. (Schweine), Moltkestraße 12.
Fröhlich, Sim., en gros, Juliuspromenade 3½.
Hahner, Philipp (Kleinvieh), Bohnesmühlg. 5.
Kastner, Michael (Schweine), Brücknerstr. 8.
Kaufmann, Adam (Schweine), Ursulinerg. 15.
Kleemann, Simon, Gotheng. 3.
Knorz, Georg, Bockg. 3.
Krämer, Heinrich (Schweine), Textorstr. 13.
Kullmann, Wilhelm (Großschlächter), Pleicherthorstr. 28.
Linz, Bernhard, Juliuspromenade 5.
Malo, Gg. (Schweine), Semmelstraße 40.
Mieger, Hans, Petrinistr. 21.
Ohl, Gg., Pleicherthorstr. 16. 837.
Pfriem, Martin, Kärnerg. 49.
Raubenheimer, Karl (Schafe), Alleestr. 2½.
Rosenheim & Cie., Inhaber: Gustav Rosenheim u. David Masser, Prok.: Rosenheim, Arnold, en gros, Ursulinergasse 3. 737.
Schloß, Bernh., Haugerring 2.
Schloß, Leop., Dominikanerg. 4.
Schneider, Josef, Pleicherthorstraße 16.
Steinhardt, Nathan, Alte Kasernstr. 3. 844.
Steinhart, Josef, Sanderstr. 18.

Vierteldiener.

Bauer, Ludwig (III. und V. Distrikt), Gotheng. 5.
Bergmann, Valentin (I. Distrikt, innerer Theil, innerhalb des Glacisgürtels), Semmelstr. 30.
Faulhaber, Georg (I. Distrikt, jenseits des Glacis), Wagnerstraße 16.
Klotz, Andreas (IV. Distrikt), Reibeltg. 8.
Seelmann, Johann (II. Distrikt), Wöllerg. 16.

Viktualienhändler.

(Siehe Spezerei- u. Produktenhändler.)

Waagefabrikanten.

Schübel, Joh., Grombühlstr. 25.
Sirch, Paul, & Sohn, Besitzer: Karl Emmerich, Semmelstraße 27/29. 365. (S. Inserat.)

Wachsverkäufer.

Behrmann, Rudolf, auf dem Käppele.
Borst, Anna, Marktgasse 9. (Marktplatz.)

Wachszieher und Wachswaarenfabrikanten.

Beuttner, Jos., Theod. Jakob's Nachfolg., Katharineng. 11. Laden: an der Marienkapelle.
Dunzinger, Franz Josef, Nachfolger, Besitzer: Oskar Lammerer, Pleicherthorstraße 22. Laden: An der Marienkapelle. 571.
Lampert, Joh. Bapt., Besitzer: Karl Lampert, Wallg. 5. Lad.: Marienkapelle. 543.
Metzger, Josef, Inhab.: Anton Metzger, Klinikstraße 12.
Schenk, Th., vormals F. A. Schwarz, Inh.: Schenk, Jos., Reuereng. ½ und Roseng. 6. Laden: Markt 28. 71.
Sohler & Bürger, Inhaber: Bonif. Sohler u. Jos. Bürger, Wachsbleicherei, Bohnesmühlgasse 12.

Wäschehandlungen.

(Siehe Weiß- und Trauerwaaren 2c.)

Waffenhandlungen.

(Siehe auch Büchsenmacher.)

Ansorg, Jos., Johanniterg. 16.
Ritter, Ludwig, Franz Anton Nachf., Peterstr. 2½.
Schreiber, Konrad (S. Dotter Nachf.), Domstr. 54.

Wagenbauer.

Balling, Wilhelm, Alte Kasernstraße 30.
Brack, Franz, Ebracherg. 2.
Englert, Phil., Semmelstr. 10. 552.
Läßner, K., Wtw., Plattnerstr. 17.
Raisz, August, Korng. 6.
Römmelt, Val., Adelgundestr. 19.
Schliermann, Joh., Zellerstr. 21.
Schmidt, Kaspar, Pleicherthorstraße 4.
Schneider, August, Hofstr. 14½. 988.
Schurz, Johann, Obere Johanniterg. 8.
Stössel, Leopold, Inhab.: Bab. Stössel, Haugerkirchg. 4.

Wagenfabriken.

Geyer, Kaspar, Inh.: Josef Geyer, Frankfurterstraße 26. 535.
Noell, Georg, & Comp., Inh.: Aug. Fries und Carl Noell, Aumühlstr. 12. 48.
Schweickert, Wilh., Steinheilstraße 26. 272.

Wagner.

Bader, Andr., Katharineng. 1.
Balling, Wilhelm, Alte Kasernstraße 30.
Dettelbacher, Adam, Kärnerg. 51.
Dornauer, Georg, Reibeltg. 1.
Fleischmann, Franz, Büttnerstraße 54.
Hoh, Wolfgang, Sieboldstr. 1½.
Leimeister, Peter Josef, Weg zur Adelgundestr.
Kuhn, Joh., Fabrikstr. 42.
Nagel, Georg, Moritzstr. 2.
Scheller, Nikolaus, Pleicherthorstraße 4.
Segner, Andr., Inhab.: Marie Segner, Wölffelstr. 4.

Stark, Johann, Handg. 6.
Stössel, Leopold, Inhaber: Babette Stössel, Haugerkirchg. 4.
Trautmann, Anton, Obere Johanniterg. 14.
Triltsch, Eduard, Große Katzengasse 14.

Wäscherinnen.

Albert, Anna, Stephanstr. 1.
Auer, Barb., Grombühlstr. 23.
Bandel, Anna, Bibrastr. 13.
Bauer, Bab., Maulhardg. 9.
Bauer, Katharina, Gotheng. 1.
Baum, Rosa, Erste Schloßg. 2.
Bayer, Kath., Wöllerg. 11.
Becher, Barbara, Zellerstr. 5.
Bechtold, Anna, Reuererg. 4.
Beck, Apoll., Burkarderstr. 13.
Bernreuther, Franziska, Reuerergasse 20.
Birkner, Elisab., Fabrikstr. 20.
Böhm, Anna, Roseng. 23.
Börtlein, Katharina, Pleicherschulg. 8.
Breitenbach, Marie, Dritte Felseng. 6
Brenner, Viktoria, Eichhornstraße 30.
Brückner, Klara, Hörleing. 12.
Buchert, Emma, Wagnerstr. 26.
Burkart, Kath., Lehrerstr. 4.
Burlein, Paulina, Kroateng. 9.
Degand, Betty, Zwinger 14.
Dehler, Friederike, Johanniterplatz 5.
Dellert, Babetta, Gerberstr. 2.
Dietz, Bertha, Bachg. 11.
Ditter, Joh., Vincentiumstr. 34.
Döll, Marie, Friedenstr. 36.
Drescher, Katharina, Ketteng. 10.
Dürr, Katharina, Kleine Katzengasse 1.
Durchholz, Bertha, Gneisenaustraße 7.
Eck, Dorothea, Friedenstr. 47.
Eckert, Kath., Reuererg. 4.
Engerer, Walburga, Krahnenkai 2.
Faust, Käthchen, Fabrikstr. 31.
Fettig, Magd., Neubaustr. 12.
Fickel, Marg., Neubaustr. 40.
Fischer, Marie, Heidingsfelderstraße 2.
Fleckenstein, Marie, Lehrerstr. 10.
Fleischmann, Kath., Korng. 12.
Förster, Anna, Rothscheibeng. 1.
Fuchs, Anna M., Jägerstr. 6.
Fuchs, Kath., Augustinerstr. 3.
Gerhard, Marie, Waltherstr. 3.
Gerstmeyer, Marie, Korng. 17.
Göpfert, Barbara, Lauferg. 4.
Göß, Viktoria, Saalg. 6.
Grether, Marie, 3. Felseng. 5.
Grimm, Anna, Barbarastr. 25.
Grübel, Anna, Schusterg. 8.
Grünsfelder, Barbara, Große Katzeng. 7.
Günther, Bab., Gr. Katzeng. 1.
Günther, Marg., Karmelitenstraße 41.
Hartmann, Katharina, Vincentiumstraße 6.
Hay, Augusta, Gr. Katzeng. 5.
Heilmann, Anna, Korng. 22.
Henninger, B., Inn. Graben 36.
Hering, Katharina, Semmelstraße 35.
Hering, Kunigunde, Gertraudg. 1.
Hetterich, Marg., Kärnerg. 14.
Höfner, Therese, O. Johanniterg. 18.
Höhn, Marie, Karmelitenstraße 3/3½.
Hohmann, Katharina, Korng. 6.
Karl, Sofie, Eisenstr. 7.
Kießling, Eva, Pommerg. 6.
Kirsch, Barbara, Kärnerg. 2.
Kistner, Anna, Burkarderstr. 18.
Kleinhans, Kathar., Bibrastr. 10.
Kleinlein, Rosina, Schottenanger 13.
Knobling, Magd., Sterng. 6.
Konrad, Barbara, Bachg. 11.
Knüttel, Marg., Häfnerg. 4.
Köhler, Anna, Barbarastr. 18.
Kraft, Margaretha, Reuererg. 4.
Kraft, Marg., Roseng. 8.
Krug, Karoline, Neubaustr. 40.
Krug, Magd., Untere Bockg. 3.
Kümmert, Marg., Münzstr. 5.
Kurz, Marie, Reuererg. 1.
Lachner, Babette, Büttnerstr. 27.
Lang, Alwine, Wöllerg. 16.
Lieb, Elise, Neubergstr. 16.
Lieblein, Sofie, Burkarderstr. 16.
Lindner, Kath., Handg. 7.
Ludwig, Marg., Wohlfahrtg. 5.
Meinberger, Marg., Obere Johanniterg. 3.
Mernsinger, Kathar., Sanderglacisstr. 30.
Müller, Anna, Roseng. 21.
Müller, Balwina, Kärnerg 51.
Müller, Barb., Hahnenhof 2.
Müller, Barbara, Pommerg. 6.
Müller, Dorothea, Karmelitenstraße 22.
Müller, Margaretha, Bäreng. 2.
Müllerklein, Kath., Domstr. 52.
Nikola, Josefine, Zwinger 38.
Orff, Margaretha, Glockeng. 15.
Ott, Marie, Gressenig. 1.
Paulius, Marie. Bronnbachergasse 37.
Pfnausch, Barbara, Bibrastr. 27.
Platz, Anna, Wallgasse 14.
Rambacher, Eva, Gr. Katzeng. 1.
Rößlein, Anna, Lehrerstr. 10.
Rothamer, Regina, Pleicherkirchgasse 1.
Rothenhöfer, Marie Dorothea, Obere Johanniterg. 24.
Rückert, Käthchen, Zellerstr. 34.
Schad, Johanna, Franziskanergasse 1.
Scheller, Barbara, Dritte Felsengasse 3½.
Scheuerlein, Marie, Lauferg. 2.
Schmid, Kunigunde, Semmelstraße 52.
Schmitt, Antonie, Ritterg. 4.
Schmitt, Justina, Pleicherkirchgasse 20.
Schmitt, Marie, Ingolstadterhof 4.
Schneider, Gretchen, Baderg. 1.
Schneider, Reg., Semmelstr. 62.
Schramm, Anna, Inn. Graben 7.
Schuler, B., Elephanteng. 9.
Seiler, Anna, Fabrikstr. 38.
Siegmann, M., Kapuzinerstr. 25.
Solf, Babetta, Frühlingstr. 13.
Straub, Marie, Spitalg. 18.
Strobel, Katharina, Stockfischgäßchen 7.
Stumpf, Barb., Dettelbacherg. 5.
Trott, Babette, Zweite Felsengasse 2.
Ullrich, Elise, Bahnhofstr. 3.
Urlaub, Magd., 3. Felseng. 5.
Vornberger, Apollonia, Peterpfarrg. 16.
Wald, Elisabeth, Pommerg. 6.
Waldrab, Eva, Maingäßch. 11½.
Wehner, Marie, Neubaustr. 6.
Weingärtner, Anna, Semmelstraße 55.
Weiß, Barbara, Bronnbacherhof 3.
Werrlein, Barb., Schusterg. 8.
Weth, Kath., Zellerstr. 27.
Weyher, Margaretha, Bachg. 10.
Winzenhörlein, Eva, Pleicherkirchgasse 8.
Wißmann, Marie, Textorstr. 3.
Wolf, Babette, Pleicherthorstr. 10.
Wüchner, Anna, Steinheilstr. 18.
Zeilinger, Antonie, Weingartenstraße 30.

Waschanstaltsbesitzer.

Albert, Anna, Bibrastr. 7.
Albert, Benedikt, Schießhausstraße 14.
Albrecht, Valent., Breite Schloßgasse 4.
Bauer, Nikol., Frankfurterstr. 39.
Binder, Babetta, Schießhausstraße 9.
Dornberger, Wilhelmine, Textorstraße 14. Laden: Markt 28.
Frankonia, Dampfwaschanstalt, Inhab.: A. Hennlein, Neubergstr. 5. 1000.
Geißler, Anna, Leistenstr. 13.
Gmeiner, Franziska, Bronnbacherg. 8.
Gmeiner, Josef, Johanniterg. 10.
Göß, Michael, Gerberstr. 7.
Haumacher, Friedrich, Inh. d. Fa. F. Haumacher, Pariser Neuwäscherei. Laden: Wohlfahrtgasse 11. 523. (S. Inserat.)
Heeg, Babette (Trockenhalle u. Bleichwasen), Schießhausstraße 13. 230.
Hofmann, David, Dreikronenstraße 47.
Hollerbach, Karl Ant., Virchowstraße 15. 898.
Keiner, Xaver, Karmelitenstr. 47.

Keller, Georg, Erthalstr. 16.
Klier, Wolfgang, I. Wiener Neuwäscherei, Reibeltg. 4. 884. (S. Inserat.)
Kreuzer, Marg., Bronnbachergasse 16.
Küttenbaum, Ludwig, Neubergstraße 9.
Langendörfer, Joh. Corn., Alte Kasernstr. 8.
Martin, Barbara, Maing. 13.
Mischon, Elise, Frühlingstr. 11.
Müller, Andr., Augustinerstr. 19.
Pfeuffer, Gg., Kapuzinerstr. 21.
Prötzel, Georg, Randersackererstraße 46.
Reif, Johann Georg, Sophienstraße 5.
Rüttinger, Johann, k. b. Hoflief., Erste Würzb. Dampfwaschanstalt, Weißenburgerstr. 9 und Adelgundestr. 10. Annahmestellen: Marktplatz 7 u. Wagnerplatz 5. 156. (S. Inserat).
Rüttinger, Sebastian, Dampfwäscherei, Mergentheimerstraße 44.
Schellenberger, Josef, Trockenanstaltbesitzer, Neubergstr. 13.
Steigerwald, Marg., Virchowstraße 16.
Stierhof, Johann, Fabrikstr. 58.
Treutlein, Eva, Frankfurterstraße 24. 221.
Wohlleben, A., Reibeltg. 14/16.
Ziegler, Käthchen (Vorhang-Appretur-Anstalt), Sterng. 16.

Waschanstalten, chemische.

(Siehe chemische Wäschereien.)

Wasenmeister.

Zankl, Joh., Faulenbergstr. o. Nr. 326.

Watte-Geschäft.

Beetz, Margar., Wtw., Untere Bockg. 4.

Weber.

Bonsig, Oskar, Textorstr. 6.
Halbig, Joh., Schenkhof 3.
Raab, Franz, Büttnerstr. 13.

Wein- u. Spirituosenhändler.

Adler, Gebrüder, Inh.: Adolf Adler, Haugerring 16. 814.
Ambach, B., jr., Inh.: Bernh. Ambach, Pleicherring 3.
Ansbacher, Jonas, Sterng. 16.
Arnold, Caspar, Besitzer: Karl Arnold, Prok.: Andr. Huber, Zellerstr. 19. 477.
Arnold, Josefine, Ursulinerg. 6.
Arnold, K. B., Besitzer: Heinr. Steiler, Bronnbacherg. 18. 1047.
Arnold, L. A., Inh.: Leonh. Arnold, Ursulinerg. 8.
Backmund, H. (Agentur), Semmelstr. 9.
Backmund, Hermann (Agentur), Kapuzinerstr. 21.
Bäuerlein, Fritz, Nchfl., Inh.: Rob. Friedrich, Neubaustr. 74. 1066.
Bäuerlein, Mich., Wilhelmstr. 1.
Ballin, Siegfried (Agentur, u. Lager in- u. ausländischer Weine), Johanniterpl. 2. Kellerei: Reibeltg. 12. 370.
Bing, Berthold, & Co., Inh.: Berthold Bing, Haugerkirchgasse 6.
Böll, Heinrich (Kommission), Comptoir: Rosenq. 1, Kellerei: Münzstr. 10. 879.
Brandenburger, Leop. (Agentur), Kaiserstr. 24.
Braun, Karl, Sanderglacisstraße 29.
Breitenbach, Ludwig, Kapuzinerstraße 23.
Brendel, Ludwig, Eichhornstr. 3.
Brennfleck, Jos., Bes.: Martin Brennfleck, Neubaustraße 7. 109.
Bürgerspital „Zum heil. Geist" (Eigenbau), Semmelstr. 2. 215. (S. Inserat.)
Büttner, L., Laden: Heidingsfelderstr. 14.
Dosch, J., Nachf., Inhab.: J. Wilh. Kraus, Semmelstr. 32. 551.
Ebert, Aug., Spitalg. 5. Kellerei im Hofspital. 1198.
Ebert, Christian, Inh. d. Fa. Oskar Klemmert, Neuerergasse 10/12. 500.
Emmert, Amalie, Bäreng. 4.
Etlinger, Christ. (Agentur), Ludwigstr. 10. 388.
Feldhahn, H., Inh.: Josef Feldhahn, Rotlöweng. 7.
Fels, Rudolf (Agentur, Transitlager von ausländ. Weinen, Champagner und Spirituosen), Kaiserstr. 7. 7.
Fernberger, Jak., Sanderstr. 7.
Fey, Georg, Wolframstr. 2.
Fichter, August, Grabeng. 1½ (Juliusprom.) 1148.
Fischer, Ludwig Fr. (Agenturen), Sanderring 15. 906.
Frank, Josef jun., Marktg. 9. (Marktplatz.)
Frank, Otto, Rottendorferstr. 9. 802.
Frantz, Gg. Anton, jun., Inh.: Peter Günther, Sanderstr. 11.
Franz, W., Nachf., Inh.: Joh. Fridolin Stock, Schönleinstr. 8.
Friedrich, Gg. (Agent), Große Katzeng. 2.
Gerock, Gustav, Ludwigstr. 1. 1152.
Gerst, Ed., Haugerring 13½.
Geys, E. (Weinessig u. Liqueur), Schweinfurterstr. 2½, Detailverkauf, Semmelstraße 79½. 1180.
Glaser, M., Inh.: Marx Glaser, Haugerring 2.
Glaser, Moritz, Augustinerstr. 9.
Göpfert, J. Karl, Inh.: Johann Franz Hirsch, Schillerstr. 4.
Goldschmidt, M., Inh.: Benno u. Benjamin Goldschmidt, Weingartenstr. 32. Kellerei in Zell a. M.
Goldschmidt, Felix, Johanitergasse 16.
Goldstein, E., Inh.: Emanuel u. Nathan Goldstein, Domerschulstr. 13. 394.
Groß, S., jun., Bes.: Sigm. Groß, Stephanstr. 6. 721.
Günther, Gg. (Ant. Scheller's Nachf.), Hörleng. 8.
Gütling, Andr., Büttner (Spirituosen), Steinheilstr. 19.
Gundersheimer, S. (vorm. S. Müller), Alleestr. 11. 880.
Gutmann, Lazarus, Schillerstr. 8.
Hahn, Eman., Prok.: Julie Hahn, Sanderring 23. 1024.
Hahn, Hermann, Sanderring 23.
Hallein, Joh. Bapt., Münzstr. 10. Kellerei: Obere Johanniterg. 7.
Haus, Karl, Sanderstr. 10.
Hausmann, Louis, Sterng. 6.
Hecht, Ignaz, Sanderstr. 27.
Hecht, Karl, Prok.: Charlotte Hecht, Schillerstr. 2.
Hellmann, J., & Co., Inh.: Bernhard Hellmann, sen., Bernhard Hellmann, jun. u. Max Hellmann, Ludwigstr. 22. Comptoir-Eingang: Aichstr. 33.
Henke, Daniel, Alleestr. 12.
Heß, Hermann, Sanderstr. 10.
Hoffmann, J. M., Inh.: Fried. Adam Hoffmann, Prokura: Karl Spörl u. Oskar Hoffmann, Peterstr. 9. 300.
Hofmann, Herm., Theresienstr. 9.
Hofmann, J. Sohn (Inhaber: Moritz Hofmann), Kroatengasse 5.
Hofkeller, k. (Verkauf nur selbstgezogener Weine in Flaschen u. Gebinden), Residenzplatz.
Hornschuch, Fritz, Alleestr. 6.
Imhof, Ferdinand, Bibrastr. 3.
Joseph, Gebr., Inh.: Moritz u. Heinrich Joseph, Riemenschneiderstr. 1. 184.
Juliusspital (Eigenbau), Juliuspromenade 19. 233.
Kahn, Mayer, Agentur für in- u. ausl. Weine und Spirituosen, Inh.: Wilh. Kahn, Schönleinstr. 9. 397.
Kimpel, Alb., fstl. Hofl., Inh.: Alb. Kimpel, Prok.: Laura Kimpel, Kapuzinerstr. 21. 851.
Klau, Samuel, Inh.: Jakob Klau, Johanniterg. 16.

Kleinhenz, Anton, Wein- und Spirituosen, Bohnesmühlgasse 22.
Kleinschnitz, Chr., Inh.: Mich. Kleinschnitz, Weingartenstr. 21.
Klemmert, Oskar, Inhab.: Chr. Ebert, Reuererg. 10/12. 500.
Klüpfel, Leo, Mergentheimerstraße 26.
Koch, Franz (Agentur u. Kommission), Friedenstr. 36.
Koch, Gg. Friedr., Inh.: Josefa Koch, Kaiserstr. 15.
Kolb, Ignaz, Kapuzinerstr. 1½.
Kraus, Adolf, Alleestr. 2½.
Kreier, Joh. (Büttner), Petristraße 16.
Kreier, Marg., Semmelstr. 43.
Kürzinger, B., Besitzer: Bernh. u. Julius Kürzinger, Semmelstr. 67. 597.
Kuhn, Hugo, Nachfolger, Inh.: J. Zimmermann, Marienstraße 4. 883.
Kurz, Martin, Peterstraße 3. 849.
Lang, Moritz (Agentur), Domerschulstr. 1.
Laubheimer, Karl, Johanniterplatz 4. Kellerei: Sanderstr. 5. 559.
Lauk, Mich., Inh.: Otto Lauk, Domerschulstr. 6. 380.
Lippmann, A., Sohn, Inh.: Fritz Lippmann, Haugerring 13¼.
Lutz, Adam Eug., Vincentinumstraße 2.
Maier, Aug., Apotheker, Inh.: Fanny Maier (Spirituosen), Baderg. 13. 914.
Markert, Joh., Frühlingstr. 24.
Maul, Mich. jr., (Apfel-, Heidelbeer- und Johannisbeerwein), Bahnhofstr. 20.
Metzner, Ludwig (Agentur), Ludwigstr. 10½ I. 839.
Meuschel, J. W., sen., k. Hoflieferant. Kellerei: Stephanstaße 2 u. Steinburg. 1036. — Compt. in Buchbrunn. Kitzingen (Buchbrunn) 22.
Meyerstein, Magnus, Sanderglacisstr. 46.
Michels, Andreas (Probestube), Weingartenstr. 26.
Müller, Adolf, Inhaber: Justin u. Max Müller, Bibrastr. 25. 816.
Müller, Hugo, Haugerring 15. 1090.
Müller, Jean, Mainbrücke 7 u. 9.
Müller, Karl Theodor, Hoflief., Schillerstr. 13.
Müller, Leonard, Inh.: Karl Goldschmidt, Prok.: Louis Goldschmidt, Neubaustr. 14.
Müller, Ludwig, Inh.: Oskar Müller, Domerschulstr. 9.
Müller, Valent., Semmelstr. 57.
Neumann, N., Inh.: Dina Neumann, Prok.: Ed. Neumann, Schottenanger 2.
Obermayer, Julius, Sanderglacisstr. 16. 1015.
Obermayer, L., Sohn, Besitzer: Josef Obermayer, Wolframstraße 1.
Oechsner, Mich., Inh.: Franz Oechsner, Johanniterpl. 4. 982.
Oehrlein, Ther., Eichhornstr. 20.
Oster, Dagobert, Haugerring 12.
Ott, Friedr. Karl, griech. Konsul und Fritz Ott (griechische Weine), Juliuspromenade 4¼. 2.
Pfeuffer, H., Inh.: Frau Binchen Pfeuffer, Wtw. u. Gustav David, Friedenstr. 5.
Pfriem, Georg, Rückertstr. 9.
Pfriem, Martin, Fabrikstr. 3.
Prößler, Mich., Besitzer: Mich. Prößler, Sanderglacisstr. 22 u. Plattnerstr. 17. 29.
Raab, Carl C., Weingartenstr. 43. 384.
Ranger, Wilhelm (Weinessig), Bronnbacherg. 8.
Reich, S., Sanderring 23.
Reinstein, Gebr., Inh.: Mart u. Alfred Reinstein, Sanderglacisstr. 34. 489.
Rindskopf, Gebr., Inh.: Moritz u. Ignaz Rindskopf, Obere Johanniterg. 8.
Rößler & Wertheimer, Inh.: Emil Rößler und Wilhelm Wertheimer, Neubaustr. 10. 1149.
Rosenbaum, Jak., Amalienstr. 7.
Rosenheim, Gebr., Bes.: Sigmund und Paul Rosenheim, Prokura: Julius Rosenheim, Goethestr. 3. 143.
Rosenthal, Ernst (Agentur), Rüdigerstr. 2.
Rosenthal, L. & M. (Agenturen), Sanderring 22. 229.
Rothstein, Sigmund, Friedenstraße 35.
Rudolph, Herm., Blöhlein 1.
Schäfer, Joh. Conr., Inhab.: Richard Grimm, Blasiusg. 3. 224. (S. Inserat.)
Schäfer, Max, Franziskanerg. 12. 825.
Schäflein, Hans, Villa Schäflein (Leutfresserweg).
Schäflein & Co., Inh.: Oswald Hofmann, Mainbrücke 13. 277.
Scheidt, J. L., Inhab.: Jonas Louis, Max und Sigmund Scheidt, Domerschulstr. 25. 618.
Schenk, Carl, jun., Inh.: Carl Schenk, Pleicherkirchgasse 2. 992.
Schenk, C., & Sohn, Inhaber: Rosa Schenk Wtw. Prok.: Rudolf Schenk, Sanderring 24.
Schierlinger, Heinr., Besitzer: Ernst Schierlinger, Pleicherring 2. 157.
Schloß, Adolf, Inh.: Simon Schloß, Textorstr. 6.
Schloß, D., jun., herzogl. mein. Hoflieferant, Besitzer: Max Schloß u. Rosa Hirsch, Wtw., Haugerring 19. 88.
Schloß, M., & Cie., Inhaber: Meier u. Heinrich Schloß, Sanderring 17.
Schmidt, Julius, Spezialität in- u. ausländischer Weine, Domerpfarrg. 3. Filiale: Heidingsfelderstr. 18. 9.
Schmidt, Wolf, Sohn, Besitzer: Moritz Schmidt, Schillerstr. 12.
Schmitt, Gg. Fr., Inn. Grab. 39.
Schubert, Otto, Rotkreuzstr. 17.
Schwab, Karl, & Comp., Besitzer: Karl Schwab, Schillerstraße 11. 499.
Schwabacher, A. W., Inhaber: Isidor u. Albert Schwabacher, Kapuzinerstr. 1. 491.
Schwabacher, Gebr., Bes.: Aug. und Ludwig Schwabacher, Sterng. 8. 622.
Schwabacher, J. E., & Comp., Inhaber: Herm. Schwabacher, Wallg. 4.
Schwabacher & Sohn, Besitzer: Emil Schwabacher, Sterng. 8. 622.
Schweigert, G., Reisgrubeng. 19.
Selig, Karl Friedrich, & Cie., Inh.: Karl u. Simon Selig, Prokura: Leop. Fleischmann, Friedenstr. 5. 77.
Semmel, Michael, Fabrikstr. 29.
Sigmund, Albert, Schillerstr. 6.
Silbermann, Ad., Eichhornstr. 2.
Silberschmidt, H., Inhab.: N. Schlamme, Prokura: Phil. Silberschmidt, Juliuspr. 3½.
Simon, Wilhelm, Eichhornstr. 5. 159.
Spiegel, Ad. Aquilin, Marcusstraße 11.
Steiler, Heinrich (Fa.: K. V. Arnold), Bronnbacherg. 18. 1047.
Stein, Wilhelm (G. Hauer, Nachf.), Neubaustraße 18. 210.
Steinberger, Moritz, Prokura: Frau Klara Steinberger, Schillerstr. 10. 395.
Steinhardt, Ferd., & Co., Inh.: Emilie Steinhardt u. Ferd. Steinhardt, Bronnbacherg. 22.
Stern, Gebrüder, Besitzer: Ferd. Stern (Weinhandlung und Agentur in ausl. Weinen), Bureau: Ludwigstraße 18. Kellerei: Ludwigstraße 28. 539.
Stern, Jos., Textorstraße 26. 666.

Stern, Max (Fa.: Stern & Schloß in Kitzingen), Kaiserstraße 16.
Stock, Hans (Fa.: Wilh. Franz Nachf.), Schönleinstr. 8.
Stöhr, Karl, Bureau: Mainbrücke 4, Kellerei: Schottenanger 13. 151.
Straus, Ignatz, & Co., Bes.: Ignaz, Michael und Rudolf Straus, Kapuzinerstraße 19. 510.
Strauß, Gebrüder, Inhaber: Sigm. Strauß, Peterstr. 5.
Strauß & Bach, Inh.: Samuel Strauß und Albert Bach, Alleestr. 20.
Strobel, Gebr., Inh.: Josef Strobel, Franziskanerg. 5.
Stüber, Nikolaus (alkoholfreie Tafelgetränke „Sanum") Gartenstr. 16.
Uhlmann, Simon, Domerpfarrgasse 6.
Volkenstein, Gg. (Spirituosen), Kaiserstr. 2. 958.
Wachenheimer, M., Inhaber: Moses und Sally Wachenheimer, Comptoir u. Kellerei: Weingartenstr. 4.
Wallenstätter, Fritz, Schillerstr. 10. Kellerei: Sanderstr. 10. 863.
Weigand, F. F., Inh.: Frau Auguste Bundschuh, Marktplatz 16.
Weis, J. A., jun., Inh.: Ernst Langlotz, Pleicherkirchplatz 5. Laden: Dettelbacherg. 1 und Ludwigstr. 1. 75.
Weiß, August, Sanderring 17½. 1073.
Will, Franz, herz. bayr. Hoflieferant, Prok.: Albert Will, Haugerring 20.
Wolf, Christ. (Schaumweine, mediz. Weine u. Spirituosen), Johanniterg. 7. 896.
Wolffing, Salomon, Augustinerstraße 2.
Wortsmann, David, Franziskanerg. 2.
Zenter, F., Petinistr. 4.
Ziegler, Mich., Inhaber: Hans Ziegler, Innerer Graben 22. 989. (S. Inserat.)

Weinwirthschaften und Weinschenken.

Adami, Christ. („Zum Anker"), Karmelitenstr. 13.
Albrecht, Isabella („Zum Rebstock"), Schottenanger 3.
Amend, Th., („Zur Pfaffenburg"), Unterdürrbacherlandstraße ohne Nr.
Baumann, Fritz („Z. goldenen Kronenbäck"), Zellerstr. 5.
Bausenwein, Gg., Bahnhofstr. 18.
Berger, Johann, Saalg. 2.
Besch, Karl („St. Michael"), Ketteng. 17 u. Hofpromenade.
Bürgerspital zum heiligen Geist, Semmelstr. 2. (S. Inserat.) 215.
Burger, Kasp. („Z. Stachel"), Gressenz. 1. 998.
Dinkel, Gg. („Z. weißen Lamm"), Gerberstr. 21. 890.
Dotzauer, Johann (Bäcker), Spiegelstr. 1.
Droll, Josef („Zur Forelle"), Wagnerstr. 1.
Eisenmann, Bernh. („Z. bayer. Hof"), Sanderstr. 25.
Endrich, Jos. („Z. gold. Karpfen", Lochfischer), Erste Felseng. 2.
Ewald, Johann („Z. Schulzenbäck), Wagnerstr. 11.
Faulhaber, Val. („Z. Frankenrebe"), Semmelstr. 60.
Fehrer, Matth. („Zur Harfe"), Textorstr. 16.
Feser, August („Zur blauen Traube"), Langg. 8.
Fischer, Georg („Wittelsbacher Hof"), Marktpl. 1. 498.
Fleischmann, Frz., Ursulinerg. 5½.
Friedmann, Jos. („Zum Posthörnle"), Leistenstr. 6.
Fürter, M., Frankfurterstr. 3.
Gernert, Ad. (Harfen), Gabelsbergerstr. 4.
Geisendörfer, Karoline, Wohlfahrtgasse 4.
Gerock's Weinstube, Inhaber: Fritz Reimann, Ludwigstr. 1.
Graber, Peter („Gold. Traube"), Inner. Graben 27 (Juliuspromenade).
Greb, Johann („Zur Schiffbäuerin"), Kleine Katzeng. 7. 1026.
Grieb, August, Brücknerstr. 19.
Günther, Georg (Ant. Scheller's Nachf.), Hörleing. 8.
Hegwein, Ludwig („Zur Himmelskrone"), Wöllerg. 8.
Hochrein, Franz („Drei Kronen"), Zellerstr. 7. 368.
Hochrein, Philipp („Z. Lamm"), Marienpl. 5. 547.
Hofmann, Adalbert („Augustinerbäck"), Maulhardg. 9.
Juliusspital, Juliusprom. 19. 233.
Karl, Magdal. („Z. Reuererbäck"), Sanderstr. 21.
Kohler, Wilhelm („Moselweinstube), Spiegelstr. 9.
Kleinschrod, Adam, Steinheilstraße 10.
Klug, Gosbert, Marktplatz 11.
Ködel, Joh. („Zum Eichhorn"), Herzogenstr. 9.
Knürr, Georg („Fränk. Weinstube"), Münzstr. 10½.
May, Andr., Franz-Ludwigstr. 3.
Metzger, Peter („Schulzenbäck"), Handg. 1.
Müller, Jean („Zum Brückenbäck"), Mainbrücke 7 u. 9.
Neuland, Valentin („Zum St. Hubertus"), Wallg. 18.
Oechsner, Mich., Inh.: Michael und Franz Oechsner („Zum Johanniterbäck"), Johanniterplatz 9. 982.
Ostberg, Paul („Zum Prinzen Ludwig"), Herzogenstr. 13.
Ott, Friedrich Karl (griechische Weine), Juliuspromenade 4½. 2.
Pfeuffer, Mart. (Bäcker), Mergentheimerstraße 12.
Roth, Jul. („Sternbäck"), Sterngasse 2.
Schäfer, Michael, Semmelstr. 5.
Scharnberger, Jos., („Z. Katharinenbäck"), Bronnbacherg. 20.
Scherer, Josef, Oberthürstr. 2.
Schlereth, Valentin (Bäcker), Sanderstraße 18.
Schmidt, Julius, Delikatessen-Handlung, Wein- und Frühstücksstube, Domerpfarrg. 3. 9.
Schneider, Kasp. (Bäcker), Rosengasse 11.
Scholl, Elise („Z. gold. Apfel), Untere Bockg. 3.
Schöner, Anton („Hotel Rügmer"), Maxstr. 9. 253.
Schubert, Hans („Z. Kette"), Ketteng. 4. 856.
Seitz, Georg („Zum goldenen Schlüssel"), Dreikronenstr. 15.
Söder, Val. („Z. Muskateller"), Neubaustr. 22. 888.
Spörer, Mart., Karmelitenstr. 41.
Stahl, Adam, Peterstr. 8.
Stiefel, Karl („Z. Johanniter"), Obere Johanniterg. 5.
Stümmer, Franz Karl, („Zum Hohenzollern), Kaiserstr. 8.
Urlaub's Weinstube (Schenker: A. Boehm), Bronnbacherg. 4.
Volk, Kaspar („Z. Bratwurstglöckle"), Sterngasse 9, Ecke Plattnerstraße. 925.
Wagenhäuser, Ad., („Himmelspfortenhof"), Häfnerg. 5.
Weber, Fritz, Weinhaus Sandhof, Maulhardgasse 6, Eingang auch Schönbornstraße u. Hahnenhof. 601.
Weingärtner, Friedrich, Bäcker, Karmelitenstr. 22.
Wörtmann, Josef, Sophienstr. 1.
Wolz, August („Fiskalbäck"), Sanderstr. 8. 1068.

Weiß-, Trauerwaaren-, Wäsche- und Hemden-Handlungen.

Albert, Peter, Eichhornstr. 10.
Ammerbacher, Heinrich, An der Marienkapelle.
Autsch, J. B., Inhaber: Josef Bernhard Autsch, Schmalzmarkt 8.
Baer, S. M., Inh.: Max Baer u. Albert Gärtner, Prokurist: Julius Baer, en gros, Kaiserstr. 28. 342.

Ballin, Bernhard Nachf., Hermann Friedmann, Markt 24. 895.
Baum & Oppenheimer, Inh: Sigm. Oppenheimer, Prok.: CäcilieOppenheimer (en gros), Domstr. 32/34.
Becker, H. & F., Herm. Dietz Nachf. (Inh.: Friedr. Ludw. Wilh. Becker in Oerling u. Heinr. Friedr. Karl Becker hier), Theaterstr. 4. 916.
Dehner, Johann, Inh.: Heinrich Dehner, Plattnerstr. 2.
Dieck, Arnold (Hand- u. Häkelarbeiten), Martinstr. 7 und Kürschnerhof 33.
Endres, Martin, vorm. M. Fischlein, Marktplatz 7.
Frank, Heinr., Besitzer: Siegfried Karl Schwab, Domstr. 56 (Spezialität: Trauerwaaren). 97.
Freudenreich, Josef, Inhaber: Aaron u. Moses Freudenreich Schmalzmarkt 6.
Gensler, André (Herrenwäsche), Kürschnerhof 25, 1158. (S. Inserat Rückseite der Einbanddecke.)
Goldschmidt, E., Inh.: Emanuel Goldschmidt, Domstr. 70.
Günther, Willy, Semmelstr. 41.
Hamburger en gros-Lager, Emil Löser & Cie., Domstr. 25. 834.
Hauter, Heinr., Inh.: Albert Raab, Schönbornstraße 4. 1023.
Heinemann, Heinrich, Juliuspromenade 6.
Hereth, Fritz, vorm. G. Rach, Kaiserstr. 3.
Heß, Arthur, Brücknerstr. 2½.
Hiller, C. A., jun., Besitzerin: Julie Hiller, Martinstr. 19.
Hügel, Hans, Obere Johanniterg. 1.
Kleemann & Laudenbacher, Bes.: John und William Laudenbacher, Theaterstraße 11. 812.
Klemmann & Roßmann, Inh.: Adolf Roßmann, Eichhornstraße 2.
Klug, Wendelin, Plattnerstr. 17.
Korb & Schreiber, Inh.: Anton Korb, Schönbornstraße 8. 137.
Langlotz, J. Andr., Bes.: Joh. Andreas Langlotz, Marktpl. 14 und Marktpl. 13. 521.
Leininger, Franz, Inh.: Hans Leininger u. Jos. Oppmann, Mainbrücke 2. 759.
Lonnerstädter, M., Inh.: Maier Lonnerstätter, Markt 30.
Lüpsch, Gg., Kaiserstr. 1. 847.
Marx, A., Augustinerstr. 8.
Mayer, Jul., Söhne, Inhaber: Siegfried und Otto Mayer, Prok.: Jul. Mayer, en gros, Eichhornstr. 4.
Roeder, F. A., Besitzer: Karl Roeder, Marktpl. 12. 158. (S. Inserat.)
Röll, Michael, Sanderstr. 11.
Rom & Wagner, Besitzer: Anton Rom u. K. Reich, Hoflieferanten, Theaterstraße. 66. (S. Inserat.)
Rosenthal, S., Kaufhaus, Besitzer: Luitpold Rosenthal, Kürschnerhof 6. 121.
Rottenhäuser, Karl, Peterstr. 1.
Schabel, Georg Peter, Dominikanerplatz 6.
Schimmel, Herm., Eichhornstr. 1.
Schirber, Franz, Inh.: Anton Schirber, Markt 32.
Schlier, Karl, Bes.: Fritz Schlier, Schustg. 4. 529.
Schmitt, Balth. (Herrenwäsche), Domstr. 18. 652.
Schmitz, Ewald Jos., Domstr. 17.
Schneider, Marie, Münzstr. 10½.
Schwab, S., Inh.: Salomon Schwab, Kaiserstr. 12.
Schwarzschild, S., Bes.: Simon Schwarzschild, Eichhornstr. 10, (Eingang Spiegelstr.)
Seißer, M. Ph., Inh.: Joh. Mich. Ph. Seißer, Markt 6 u. 8. 60.
Sgall, Salomon, Semmelstr. 70.
Sichel, Gebr., Augustinerstr. 20.
Stahl, Karl, Brücknerstr. 3.
Steinberg, Geschwister, Nachf., Inh.: Jos. Grünberg u. Gg. Götz, Augustinerstr. (Untere Bockg. 10).
Stern, Bernhard M., Prok.: Frida Stern, Eichhornstraße, nächst d. Theaterstr. 850.
Stumpf, Aug., Grombühlstr. 20.
Weller, Joh. Peter, Eichhornstraße 6.
Wiens, Sofie, Domstr. 68½.
Winter, Eduard, Inh.: Babette Winter, Wtw., Markt 4.

Wildprethändler.

Herbst & Reimer, Besitzer: Mich. Herbst jun. u. Wilhelm Reimer, en gros & en détail, Domerschulstraße 1. 126.
Knörr, Juliana, Hahnenhof 1.
Popp, Philipp, Blasiusg. 9. 351.
Schubert, Georg, Martinstr. 2. , 941.
Wachter, B. Frankfurterstr. 42.
Wachter, Fritz, Frankfurterstr. 42.
Weber, M. H., Maulhardg. 4.
Weisbecker, Marg., Bronnbachergasse 33.

Wissenschaftliche Instrumente.

Siedentopf, Wilh., k. Universitätsmechaniker, Schönleinstr. 7. 838.
Schott, Gg. B., Sanderstr. 27. 933. (S. Inserat.)

Wollwaarenhändler.

Ammerbacher, Heinr., Marienkapelle.
Autsch, J. B., Inhaber: Josef Bernh. Autsch, Schmalzmarkt 8.
Baer, S. M., Besitzer: Max Baer u. Alb. Gärtner, Prok.: Julius Baer, en gros, Kaiserstraße 28. 342.
Ballin, Bernhard, Nachf., Hrch. Friedmann, Marktplatz 24. 895.
Bauer, Val., Weingartenstr. 2.
Baum & Oppenheimer, Inh.: Sigm. Oppenheimer, Prok.: CäcilieOppenheimer (en gros), Domstr. 32/34.
Büttner, Adam, Herzogenstr. 11.
Dehner, Johann, Plattnerstr. 2.
Dieck, Arnold, Martinstr. 7 und Kürschnerhof 33.
Endres, Martin, vorm. Markus Fischlein, Marienkapelle.
Flurschütz, Eugen, Bruderhof 1.
Friedrich, F., Besitz.: Sebastian u. Elis. Friedrich, Martinstr. 15.
Günther, W., Semmelstr. 41.
Hamburger en gros-Lager von Emil Löser & Cie., Inhab.: Emil Löser, Domstraße 25. 834.
Heinemann, Heinrich, Juliuspromenade 6.
Hereth, Fritz, vorm. G. Rach, Kaiserstr. 3.
Heß, Arthur, Brücknerstr. 2½.
Hiller, C. A., jun., Inh.: Julie Hiller, Martinstr. 19.
Hornung, Agnes (Fa.: Agnes Zechmaier), Marktplatz 18.
Hügel, Hans, Ob. Johannitergasse 1.
Klug, Wendelin, Plattnerstr. 17.
Kutter, Al., an der Marienkap.
Lonnerstädter, Mayer, Marktplatz 30.
Lüpsch, Georg, Kaiserstr. 1. 847.
Mayer, Julius, Söhne, Inhab.: Siegfried und Otto Mayer, Prok.: Julius Mayer, en gros, Eichhornstr. 4.
Münch, Julie, Wagnerplatz 4½.
Roeder, F. A., Besitzer: Karl Roeder, Marktpl. 12. 158. (S. Inserat.)
Röll, Mich., Sanderstr. 11.
Rosenheimer & Weikersheimer, Inh.: Adolf Rosenheimer u. Leop. Weikersheimer, en gros, Bronnbacherg. 1.
Rosenthal, S., Kaufhaus, Inhaber: Luitpold Rosenthal Kürschnerhof 6. 121.
Rottenhäuser, Karl, Peterstr. 1.
Samstag, Gottfried, Theresienstraße 7.
Schlier, Karl, Inh.: Fritz Schlier, Schustg. 4. 529.
Schmitt, B. (Herrentricotagen) Domstr. 18. 652.

Schneider, Marie (Fa.: M. Braun), Münzstr. 10½.
Schwarzschild, S., Bes.: Simon Schwarzschild, Eichhornstr. 10, (Eingang Spiegelstr.)
Seißer, M. Ph., Inhab.: Joh. Mich. Philipp Seißer, Markt 6 u. 8. 60.
Sgall, Salomon, Semmelstr. 70.
Stahl, Karl, Brücknerstr. 3.
Stahl, Samuel, Konradstr. 9 (Fabrik in Neustadt an der Aisch).
Steinberg, Geschwister, Nachf., Inh.: Josef Grünberg und Georg Götz, Augustinerstr. (Untere Bockg. 10).
Uhl, Franz, Inh.: Anna Uhl, Marktplatz 28.
Weller, Joh. Pet., Eichhornstraße 6.
Wiedmann, August, Inh.: Pius Fleck, Karmelitenstr. 51.
Wiens, Sofie, Domstr. 68¼, Plattnerstr.

Wurstwaarenhandlungen.

(Siehe auch Metzger u. Delikatessenhändler.)

Brinke's, Gustav Nachf., Domstraße 11. (S. Inserat.)
Hub, Johanna (Gothaer Wurstwaaren) Hofstr. 11.
Kamm, Walli, Gneisenaustr. 7.
Schwab, Anna, Eichhornstr. 8.

Zahnärzte.

a) In Deutschland approbirte Zahnärzte:

Breunig, Karl, Dr. med., Sprechstunde 8—12 u. 2—6 Uhr, Kaiserstr. 12.
Fleckner, Clemens, Dr. med., prakt. Arzt, Sprechst. 8—12 und 2—6 Uhr. Zahnklinik: 12—1, Sonntags 8—9 Uhr, Kaiserstr. 5.
Frank, Max, Sprechst.: 8—12 und 2—6 Uhr, Juliuspromenade 27.
Heckenlauer, Dr. med., Max, Oberarzt im kg. 9. Inf.-Reg. u. Zahnarzt, Sprechstunde: 1—4 Uhr, Neubaustr. 18.
Medenwaldt, G., Sprechstunde: 8—12 u. 2—6 Uhr, für Unbemittelte 12—1 Uhr, Theaterstraße 5.
Michel, André, Dr. med., Sprechst. 8—12, 2—6 Uhr, Sonntags: 9—12 Uhr, zugleich Vorstand d. k. zahnärztl. Universitätsinstit., Wilhelmstr. 3. 823.

b) Im Auslande approbirte Dentisten:

Rohrbach, Dr. Gottfried, amerik. Zahnarzt, Sprechst. 8—12 u. 2—5, Sonntag 11—1 Uhr, Eichhornstr. 7.

Zahntechniker.

Baumann, Josef, Chirurg, Sprechstunde 9—12 u. 2—5, Sonntags 10—12 Uhr, Kaiserstraße 19.
Elser, Anton, Chirurg, Sprechst. 8—5, Sonntags 8—2 Uhr, Juliusprom. 17½.
Ehrl, Josef, Grombühlstr. 15.
Fischler, Gebrüder, Inhaber: Josef Fischler, Sprechstunde 8—12 u. 2—6 U., Domstr. 14.
Hartmann, Christ., Sanderstr. 10.
Hartmann, Karoline, Sanderstraße 10.
Heinrich, Gg., Chirurg, Sprechstunde: Werktags 8—12 und 2—6 U., Sonntags 10—2 Uhr, Sanderstr. 18.
Janzer, Otto, Domstr. 19.
Michel, Max, Wilhelmstr. 3.
Müller, Anton, Sprechstunde 8—12 u. 2—6 Uhr, Theaterstraße 11.
Müller, Heinrich, Sprechstunde 8—12 und 2—6 Uhr, Martinstraße ½.
Söltner, Konrad, Sprechstunde 8—12 u. 2—6 Uhr, Blasiusgasse 1.
Sonderland, Max, Sprechstunde 9—12 u. 2—6 Uhr, Marktplatz 15.
Weyrich, Karl, Sprechst. 8—12 u. 2—6 Uhr, Obere Johanniterg. 7.

Zeichenlehrer.

(S. Malschulen u. Zeichenlehrer.)

Zeugschmiede und Werkzeugmacher.

Barth, Georg, Augustinerstr. 5.
Hefner, Marie, Pleicherpfarrg. 12.
Jäger, Franz, Schenkhof 3 (Schusterg.), Werkstätte: Eichhornstr. 30.
Schuler, Joh., Zwinger 6.

Zimmermeister.

Barth, Adam, Franz-Ludwigstraße 27. 1033.
Baumeister, Seb., Barbarastraße 12.
Bub, Friedr., Grombühlstr. 7. 902.
Eisenmann, Ad., Sophienstr. 11. (Zimmerpl. am Sanderring.)
Henninger, Michael (K. Haßlauer's Nachf.), Zimmergeschäft und Sägewerk: Frühlingstr. 24. 140. (S. Inserat.)
Hering, Konrad, Büttnerstr. 17.
Lamotte, Gg., Rotkreuzstr. 16½.
Leipold, Andreas jun., Moltkestraße 14.
Leipold, Andr. sen., Moltkestr. 14.
Leipold, Mich., Inh.: Michael u. Aquilin Leipold, Bau- u. Zimmergeschäft, Höchbergerstraße 5. 103.
Lömpel, Georg, Kantstr. 13. 223.
Messelberger, Gg., Roseng. 11. Werkstätte: Bibrastr. 13.
Rockenmeyer, Georg, Prok. Franz Rockenmeyer, Petrinistraße 27. 478.
Seufert, Bak., Huttenstr. 36.
Weidner, Gg., Mergentheimerstraße 5. Werkstätte: Mergentheimerstr. 3.

Zinngießer.

Dietz, Heinr., Blasiusg. 7.
Pecht, Joh., Franziskanerg. 4.
Ruckert, Franz, Inh.: Ludwig Ruckert, Blasiusg. 13. 972.

Zuckerbäcker und Zuckerwaarenfabrikanten.

Gramlich, Franz Jos., Judenbühl ohne Nr.
Stang, Ed., Wittwe, Wöllerg. 1 u. 3 und Marktplatz (an d. Marienkapelle).

Zuckerwaarenhändler.

Haberstumpf, Fritz, Bachg. 12.
Koch, Bertha, Inh.: Marie Schumann, Niederlage v. Wucherer & Cie., Domerschulstraße 3.
Möbius Alfred, Kaiserstr. 23 u. Domstr. 30.
Müller, Kunig., Dominikanergasse 16.
Schmitt, Peter, Büttnerstr. 19.
Weinbeer, Anna, Pleicherkirchgasse 9.
Weltner, Marg., Pommerg. 8.

Zugjalousienhändler.

Büttner, Josef, Reibeltg. 12.
Keß, Peter, Textorstr. 10.
Seidel, Viktor, Frühlingstr. 16.
Spindler, Karl v., Fabrikstr. 18.
Wadenklee & Sohn, Inhaber: Bernhard Wadenklee, Wallgasse 12. 100.

Zugjalousien- und Rollädenverfertiger und Reparateure.

Büttner, Josef, Reibeltg. 12.
Gutmann, Franz, Heinestr. 20. Werkstätte: Domerschulstr. 19.
Lechner, Joh., Wagnerstr. 20.
Röder, Lor., Pleicherhorstr. 24.
Schwab, Wilhelm, Frühlingstraße 18.
Spindler, Karl von, Kaufm., Fabrikstr. 18.

Agenturen.

A. Bodenkredit- und Hypothekenbanken.

Bayerische Bodenkredit-Anstalt, Würzburg, A.-G. — Anträge sind in den Bureaux der Bank dahier, Bahnhofstraße ½, vis-à-vis Stifthaugerkirche, einzureichen.

Bayerische Hypotheken- u. Wechselbank in München, Versicherungsabtheilg. — Inspektionsbeamter: J. Freudenberger, Haugerring 12. Hauptagentur: J. M. Roeser jun., Kaufmann, Eichhornpl. Agenten: F. Benkert-Vornberger, Bankgeschäft, Domstr. 15; H. Bär, Kaufmann, Domstr. 20; H. Böll, Weinkommissionär, Rosenq. 1; A. Mandelbaum, Lehrer, Alleestr. 14.

Bayerische Vereinsbank in München, Abtheilung für Boden- u. Kommunalkredit. — Agentur: Sigmund Edenfeld, Bankgeschäft, Domstraße 70.

Deutsche Hypothekenbank in Meiningen. — Agent: Georg Hösling, Friedensstr. 63.

Pfälzische Hypothekenbank in Ludwigshafen a. Rh. — Vertreter: Georg Jander, Lederhändler, Glockeng. 11.

B. Versicherungsgesellschaften.

I. Feuer-Versicherung.

Altonaer Feuerassekuranz-Verein. A.-G. Generalagentur für Bayern in München, Wittelsbacherstr. 3. — Hauptagenten: Hermann Brehm, Kaufmann, Marktpl. 3; Jak. Bedacht, Kaufmann, Amalienstr. 1.

Badische Feuerversicherungsbank in Karlsruhe. Generalagentur in München. — Hauptagent: Julius Simon, Kaufmann, Haugerring 8. — Agenten: Josef Fischer, Baumeister, Bronnbacherg. 1; Ludwig Rexroth, Kaufmann, Bronnbacherg. 8.

Basler Versicherungsgesellschaft gegen Feuerschaden in Basel. — Hauptagent: K. Burlefinger, Friedenstraße 37. Agenten: Gg. Neßfelder, Obere Johanniterg. 16; J. Rittmann, Ursulinerg. 14½; K. Waßmer, Oberthürstr. 11; Joh. F. Spiegel, Franz-Ludwigstr. 8.

Bayer. Hypotheken- u. Wechselbank München. — Feuerversicherungs-Abtheilung. Inspektionsbeamter: J. Freudenberger, Haugerring 12. J. M. Roeser jun., Kaufmann, Hauptagent, Eichhornplatz; F. Benkert-Vornberger, Bankgeschäft, Domstr. 15; H. Bär, Kaufmann, Domstr. 20; H. Böll, Weinkommissionär, Rosenq. 1; A. Mandelbaum, Lehrer, Alleestraße 14.

Berlinische Feuerversicherungs-Anstalt in Berlin. Generalagentur in München, Müllerstr. 9. — Agenten: J. Rosenblatt, Rennwegerglacisstr. 12; H. Issel, Scheffelstr. 7; Th. Roßmann, Bibrastr. 19; J. Neeser, Fabrikstr. 53.

„Colonia", Kölnische Feuerversicherungs-Gesellschaft in Köln a. Rh. — Generalagentur für Bayern: Alb. Roesl, München, Frauenplatz 2. Hauptagent: Erich v. Holtzendorff, Hauptmann a. D., Domstr. 17. Agenten: C. Chr. Schmitt, Kohlenhandlung en gros, Sanderstr. 10; K. Kraft, Stadtreisender, Marktplatz 5.

Deutsche Feuerversicherungs-Aktien-Gesellschaft (Feuer-, Einbruch- u. Diebstahl-Versicherung) zu Berlin. — Generalagent für Bayern in München: E. Küster, Maistr. 2. Agent: M. G. Kohlmüller, Friseur, Semmelstr. 26. Gegen Einbruch und Diebstahl: Felix Ernsthal, Leistenstr. 7.

Deutscher Phönix. Versicherungs-Aktien-Gesellschaft zu Frankfurt a. M. (Feuer-, Einbruch- u. Diebstahls-Versicherung). Generalagentur in München. — Hauptagent: Georg Asberger, Inspektor, Peterstr. 1. Agenten: Gg. Klug, Kaufmann, Inh. der Fa. Karl Alzheimer, Plattnerstr. 10. J. B. Strauß, Kaufmann, Reibeltg. 2½.

Gladbacher Feuerversicherungsgesellschaft in M.-Gladbach. Generalagentur in München: Schüler u. Löffler, Karlsstr. 54. — Hauptagentur: H. Backmund, Waarenagent, Kapuzinerstr. 21. Agenten: A. Schramm, Photograph, Ketteng. 5; Ed. Trüdinger, Bronnbacherg. 19; S. Hetz, i. Fa. Georg Metzger, Nachf., Kürschnerhof 25. Lorenz Zentner, Möbelhändler, Karmelitenstr. 53.

Gothaer Feuerversicherungsbank auf Gegenseitigkeit. Generalagentur: München, Finkenstr. 2. — Agenten: Karl Stöhr, Weinhändler und Weingutsbesitzer, Mainbrücke 4; Georg Blößer, Beamter der Gothaer Lebensversicherungsbank, Haugerring 8, Bureaust.: 8—10, 1—4 Uhr.

Helvetia. Feuerversicherungsgesellschaft in St. Gallen. Hauptvertretung für Bayern in München. — Hauptagent: Ad. Ant. Mayer, Reisebeamter, Kärnerg. 6. Agenten: Peter Gräf, Privatier, Nikolausstr. 4; Gg. Hofmann, Kaufmann, Pleicherkirchplatz 17; Anton Dietmann, pens. Lehrer, Schillerstr. 15; Franz Dietz, Steinmetz, Brücknerstraße 10; Johann Weiß, Steinmetz, Steinheilstr. 32; V. May, Reisender, Pleicherpfarrg. 16.

Leipziger Feuerversicherungsanstalt in Leipzig. — Hauptagentur: Heinr. Lippmann, Marktpl. 10. Agenten: Lorenz Graf, Bronnbacherg. 3; B. Gräbner, Sofienstr. 5; Martin Mayer, Petristr. 25; Arthur Heß, Brücknerstr. 2½.

Magdeburger Feuerversicherungs-Gesellschaft in Magdeburg. Generalagentur: Nürnberg,

Luitpoldstr. 16. — Agent: Nik. Harth, Rotlöweng. 1½.

München-Aachener Mobiliar-Feuerversicherungs-Gesellschaft. Generalagentur in Nürnberg. — Agenturen: Gregor Oehninger's Sohn & Cie., Bank- u. Wechselgeschäft, Neubaustr. 3; K. Huth, Buchhalter, Zwinger 36; Franz Lippert, Cigarrenhändler, Domstr. 23; S. Schön, Höchbergerstr. 2; Franz Hebgen, Kaufmann, Domerschulstr. 1; Jakob Willms, Kaufmann, Zellerstr. 15; F. Seiler, Privatier, Weingartenstr. 20.

North British and Merkantile Feuerversicherungs-Aktiengesellschaft zu London und Edinburg. Direktion für Deutschland in Berlin. — Hauptagentur: Karl von Spindler, Kaufmann, Fabrikstr. 18.

Oldenburger Versicherungsgesellschaft in Oldenburg (Großhrzgth.) (Feuer-, Glas-, Einbruchs-Diebstahl-Versicherung) — Agent: Pankr. Döring, Wörthstr. 3. Mich. Jos. Bauer, Wagnerplatz 4.

Preußische Feuerversicherungs-Aktien-Gesellschaft zu Berlin. Generalagentur für Bayern in München: Boy & Apel, Findlingstr. 14. — Hauptagent: Jos. Giesübel, Korrektor, Sanderglacisstr. 47.

Preußische National-Feuerversicherungs-Gesellsch. in Stettin. — Hauptagentur: Georg Enz, Feldwebel, Weißenburgerstr. 1.

„Providentia." Frankfurter Versicherungs-Gesellschaft zu Frankfurt a. M. Abtheilung für Feuer- und Haftpflicht-Versicherung. — Agenten: Gustav Behr, Goldstickereigeschäft, Theresienstr. 13. Joh. Gg. Dees, Lehrer, Sanderglacisstr. 40. Erhard Stahl, Privatier, Huttenstraße 15. B. S. Werb, Schneidermeister, Innerer Graben 25.

Schlesische Feuerversicherungs-Gesellschaft in Breslau. — Generalagentur: München, C. Bock, St. Paulsplatz 9. Agent: Alois Heunisch, pens. Feldwebel, Weißenburgerstraße 1. H. Günther, Glasermeister, Bahnhofstr. ½.

Süddeutsche Feuerversicherungsbank in München. — Oberinspektor: Ignaz Kächelein, Randersackerstr. 8. Agenten: M. Blatterspiel, Gotheng. 5. Josef Neumann, Baumaterial-Geschäft, Sophienstr. 13. G. F. Weyrauch, Kaufmann, Marcusstraße 9.

Thuringia, Versicherungsgesellschaft in Erfurt, Abtheilung für Feuer-, Einbruchsdiebstahl-Versicherung. — Hauptagent: Jos. Fels, Bahnhofstr. 20. Agenten: Philipp Ried, Kaufmann, Heinestr. 9. Karl Büchs, Kaufm., Handg. 15. Gg. Willy Günther, Kaufmann, Semmelstr. 41. Heinrich May, Offiziant, Elephantenq. 9. Ernst Mayer, Kaufmann, Spiegelstr. 13.

„Union", allgem. Versicherungs-Aktien-Gesellschaft in Berlin. — Generalagent. für Bayern r. d. Rh. in München, Karl Bocks, Karlsplatz 22. Hauptagent: Johann Grädler, Sergent, Weißenburgerstr. 1. Agent: Adam Göb, Kaufmann, Kaserng. 5.

Vaterländ. Feuerversicherungs-Aktiengesellschaft in Elberfeld. — Haupt-Agentur: Karl Lampe, Grabenberg 4.

Westdeutsche Versicherungs-Aktienbank in Essen (Feuerversicherung). — Hauptagent: Kaufmann H. Ihlée, Gerbrunnerstr. 10.

II. Lebens-, Unfall-, Pensions-, Renten- ꝛc. Versicherung.

Allgemeiner deutscher Versicherungsverein zu Stuttgart. Haftpflicht-, Unfall-, Kranken- und Invaliden-Versicherung, Sterbekasse, Kapital- und Renten-Versicherung. — Oberinspektor: F. A. Hartling, Schönleinstr. 5. Generalagent: Gg. Asberger, Peterstr. 1. Agenten: Jakob Willms, Zellerstr. 15. Georg Bauer, Wölffelstr. 8. Josef Zöller, Marcusstraße 9. Friedrich Diem, Textorstr. 13.

Allgemeine Rentenanstalt Stuttgart. — Agent: Kaufmann Gotthold Neumeister, Theresienstraße 13.

Allianz, Versicherungsaktien-Gesellschaft Berlin und München. — Inspektoren: Julius Mittelstaedt, Randersackererstr. 14. Gustav Hippler, Randersackererstr. 19. Haupt-Agent: Herm. Issel, Scheffelstr. 7.

Arminia, Deutsche Lebensversicherungsbank, Aktiengesellschaft in München. — Hauptagentur: Eduard Trüdinger, Bronnbachergasse 19, J. J. Markert, Pleicherschulg. 6. Bezirksvertreter: G. Schubert, Haugerpfarrg. 4.

Badische allgemeine Versorgungsanstalt, Karlsruher Lebensversicherung in Karlsruhe. — Generalagent u. Oberinspektor: E. Cloeter, Virchowstr. 3; Friedrich Diem, Textorstr. 13.

Basler Lebens- und Unfall-Versicherungsgesellschaft in Basel. Generalbevollmächtigter für Bayern: Gustav Fischer, München, Pettenkoferstr. 31. — Inspektor: Josef Neumann, Sophienstr. 13.

Bayerische Hypotheken- und Wechselbank in München. Abtheilung für Lebens-, Leibrenten-, Unfall- u. Haftpflicht-Versicherung. — Inspektionsbeamter: J. Freudenberger, Haugering 12. Hauptagentur: J. M. Roeser jun., Eichhornplatz. Agenten: Benkert-Vornberger, Bankgeschäft, Domstr. 15. H. Bär, Kaufmann, Domstraße 20. Heinr. Böll, Weinkommissionär, Rosenq. 1. A. Mandelbaum, Lehrer, Alleestr. 14.

Concordia, Kölnische Lebensversicherungs-Gesellschaft. A.-G. gegründet 1853 mit 30 000 000 Mk. Grundkapital. — Generalagentur: Direktionsoberbeamter Witt, Pleicherglacisstr. 19. ☎ 1127. Inspektor: Bernard Schmitt. Hauptvertreter: A. Alzheimer, Leistenstr. 10. Hauptagent: K. v. Spindler, Fabrikstr. 18.

Deutsche Lebensversicherungs-Gesellschaft in Lübeck, gegr. 1828. — Agenten: Kaufmann Hrch. Lippmann, Marktplatz 10; Michael Bäuerlein, Wilhelmstr. 1.

Deutsche Lebensversicherung Potsdam, a. G. — Generalagent: P. Gindler, Frankfurt a. M., Königswarterstraße 17. Agent: H. May, Elephantenq. 9.

Deutsche Militärdienst und Lebensversicherungsanstalt, a. G. in Hannover. Hauptagentur: Jakob Rosenblatt, Rennwegerglacisstr. 12. Willms Jakob, Zellerstr. 15.

„Deutscher Anker", Pensions- u. Lebensversicherungsaktien-Gesellschaft in Berlin, General-Repräsentanz in München. — Inspektor: Joh. Raps, Leistenstr. 7 I. Hauptagent: Hermann Issel, Scheffelstr. 7. Agenten: Val. Weckesser, Kaufmann, Nikolausstr. 4. A. Landwehr, Friseur, Sanderglacisstr. 31. (Siehe Inserat.)

Frankfurter Lebensversicherungs-Gesellschaft in Frankfurt a. M. — General-Agent: Georg Asberger, Peterstr. 1.

Frankfurter Transport-Unfall- und Glas-Versicherungs-Aktiengesellschaft in Frankfurt a. M. — Generalagent: Emil Mayer, Lehrerstr. 16. 1095. Agenten: Georg Blößer, Haugerring 8; Mich. Bäuerlein, Wilhelmstr. 1; Phil. Ried, Heinestr. 9.

Friedrich Wilhelm, Preußische Lebens- u. Garantie-Versicherungs-Aktien-Gesellschaft in Berlin. — Agenten: Pankraz Döring, Wörthstr 3. Mich. Josef Bauer, Wagnerplatz 4.

Germania. Lebens-Versicherungs-Aktien-Gesellschaft in Stettin. — Inspekt.: Ludwig Maisch, Klinikstraße 14. Hauptagentur: Benedikt Cramer, Eichhornstr. 1; Georg Enz, Weißenburgerstr. 1.

Gisela-Verein zur Ausstattung heirathsfähiger Mädchen unter dem Protektorate Ihrer Kaiserl. Königl. Hoheit der Durchlauchtigsten Frau Prinzessin Gisela von Bayern. — Hauptagentur: Herm. Brehm, Kaufmann, Marktplatz 3.

Gothaer Lebensversicherungsbank a. G. in Gotha. — Bezirksverwalter u. Hauptagentur: Georg Blößer, Haugerring 8. Bureaustunden: 8—10 u. 1—4.

Hamburger Militärdienst-, Aussteuer- u. Altersversicherungsgesellschaft in Hamburg. — (Lebens-, Renten-, Militärdienst-, Aussteuer-Versicherungen). Zweigbureau Würzburg: Juliusprom. 17. Arthur Kramer; Spezialagent: Lorenz Kreßner, Theaterstr. 10.

Hannover'sche Lebensversicherungs-Anstalt auf Gegenseitigkeit, in Hannover. — Generalagent: Adam Göb, Kaserng. 5.

„Janus." Lebensversicherungs-Gesellschaft in Hamburg. — Generalagenturen-Bureau: Domstr. 16 I.

Kölnische Unfallversicherungs-Aktiengesellschaft. — General-Agent: Wilh. Schlereth, Neubaustraße 3. Hauptagent: Erich v. Holtzendorff, Domstr. 17.

„Kosmos." Lebensversicherungsbank zu Zeist (Niederlande). Subdirektion: München, J. G. Seißer. — Vertreter: E. Aug. Auffahrt, Johanniterg. 3½.

Lebensversicherungs- und Ersparnißbank in Stuttgart. — Oberinspektor: Viktor Eugen Herrmann, Alleestr. 2½. Haupt-Agenten: Wilh. Schlereth, Neubaustr. 3; Karl Stöhr, Mainbrücke 4; Johann Schubert, Scheffelstraße 8; J. G. Weisensee, Schillerstr. 12; M. Hellmann, Franziskanerg. 4.

Leipziger, Alte, Lebensversicherungs-Gesellschaft zu Leipzig. — Agenten: Karl Titscher, Kürschnerhof 31; Jos. Stephan, Lehrer, Kroatengasse 3; Frz. Hebgen, Kaufmann, Sterngasse 5; Johann Grädler, Sergent, Weißenburgerstr. 1; Michael Müller, Kaufmann, Juliuspromenade 21.

Magdeburger Lebens-Versicherungs-Gesellschaft in Magdeburg. — Subdirektion: Würzburg Subdirektor: A. Strauß, Sanderring 12. Hauptagent: A. Friedenhain, Ludwigstr. 31. Inspektor: Nikol. Gurr.

„Neptun." Wasserleitungsschaden- und Unfall-Versicherungsgesellschaft in Frankfurt a. M. — Hauptagent: Michael Diener (Inkasso-Stelle), Reisgrubeng. 10.

Niederländische Lebensversicherungs-Gesellschaft, Direktion Leipzig. (Lebens-, Renten-, Aussteuer-Versicherung.) — Generalagent: S. Schön, Kaufmann, Höchbergerstr. 2.

Nordstern. Lebens-, Unfall- u. Altersversicherungs-Aktien-Gesellschaft in Berlin. — Generalagenten: Martin Pfriem, Fabrikstr. 3. Josef Niedermeyer, Heidingsfelderstr. 37.

Nürnberger Lebensversicherungs-Bank in Nürnberg. — Haupt-Agenten: Peter Hofmann, Kaufmann, Wagnerstr. 6; Christ. Rösch, Cigarrenhändler, am Vierröhrenbrunnen. Agent: Andreas Meyer, städt. Feldhüter, Fabrikstr. 50.

Oberrheinische Versicherungsgesellschaft in Mannheim. — Hauptagentur: Ed. Trüdinger, Bronnbacherg. 19.

Oesterreich. Phönix in Wien. K. k. Versicherungsstalten. (Lebens-, Unfall-, Aussteuer-, Renten-, Haftpflicht-, Transport- u. Valoren-Versicherungen). — Oberbeamter: Rich. Krohn, Mergentheimerstr. 1. Generalagent: A. Oeffner, Hauptmann a. D., Rottendorferstr. 3. Inspektoren für Unterfranken: Mich. Franz, Frühlingstr. 21; Anton Mock in Karlstadt a. Main.

Preußische Lebensversicherungs-Aktien-Gesellschaft in Berlin. Betriebsdirektor f. Süddeutschland: Julius Bernhard, München, Pettenkoferstr. 19. — Hauptagentur: Karl Lorenz Graf, Lehrer a. D., Bronnbacherg. 3.

„Providentia." Frankfurter Versicherungs-Gesellschaft zu Frankfurt a. M. Abtheilung für Lebens- und Unfallversicherung. — Hauptagent Gustav Behr, Goldstickereigeschäft, Theresienstr. 13. Agent: Burk. Werb, Inn. Graben 25.

Renten- u. Lebensversicherungsanstalt zu Darmstadt. — Hauptagentur: M. Blatterspiel, Gotheng. 5.

Rhenania. Versicherungs-Aktiengesellschaft in Köln. Generalagent. f. Bayern i. München, Karl Bocks, Karlsplatz 22. — Hauptagent: Heinrich Ihlée, Kaufm., Gerbrunnerstr. 10. Agenten: Gust. Behr, Theaterstr. 13. Konr. Fröhlich, Sterng. 4. Jos. Stephan, Kroatengasse 3. Karl Titscher, Kaufm., Kürschnerhof 31. Martin Kurz, Peterstr. 3.

Schlesische Feuerversicherungs-Gesellschaft i. Breslau. — Generalagent. i. München. C. Bock, St. Paulsplatz 9. Agentur: Alois Heunisch, v. Feldweb., Weißenburgerstr. 1. H. Günther, Glasermeister, Bahnhofstr. ½.

Schweizer. Unfall-Versicherungs-Aktiengesellschaft Winterthur. — Inspektor: H. Heil, Petrinistraße 4. Agent: L. Störrlein, Domstr. 1.

„Teutonia." Allgemeine Renten-, Kapital- und Lebensversicherungs-Bank in Leipzig. — Generalagent f. Würzbg. u. Umgebung: H. Hirsch, Mannheim, Beethovenstr. Agenten: J. Albr. Mandl, Wagnerplatz 2. A. Reffler, Domstraße 7.

Thuringia. Versicherungsgesellschaft in Erfurt. Abth. für Lebens-, Unfall- und Haftpflicht-Versicherung. — Hauptagent: Josef Fels, Bahnhofstraße 20. Agenten: Büchs, Karl, Kaufm., Handg. 15. Günther, Gg. Willy, Kaufmann, Semmelstr. 41. May, Heinrich, Offiziant, Elephanteng. 9. Mayer, Ernst, Kaufmann, Spiegelstr. 13.

Union, Allgemeine Versicherungs-Aktien-Gesellschaft zu Berlin. Generalagentur f. Bayern

r. d. Rh. in München, Karl Bocks, Karlsplatz 22. — Hauptagent: Johann Grädler, Weißenburgerstraße 1. Agent: Adam Göb, Kaserngasse 5.

Viktoria. Lebens-, Unfall-, Haftpflicht u. Volksversicherungsgesellschaft z. Berlin. — Agent: Val. May, Pleicherpfarrg. 16.

Wilhelma in Magdeburg. Allgemeine Versich.-Aktien-Gesellschaft. — Hauptagent: Nikol. Karl Harth, Rotlöweng. 1½. Agenten: Pet. Popp, Bronnbacherg. 16. Wilh. Oehrlein, Harfenstr. 6. Konrad Hofmann, Wilhelm Brückner, Juliuspromen. 17¼. Kasp. Amtmann, Weißenburgerstr. 15.

Zürich. Allg. Unfall- und Haftpflicht-Versicherungsaktiengesellschaft in Zürich. — Hauptagent: Karl von Spindler, Fabrikstr. 18.

III. Versicherung für See-, Fluß- und Landtransport.

„Allianz". Versicherungsaktiengesellschaft Berlin u. München. — Hauptagent: Herm. Issel, Scheffelstr. 7. Inspektoren: Julius Mittelstaedt, Randersackererstr. 14. Gust. Hippler, Randersackererstr. 19.

Frankfurter Transport-, Unfall- und Glas-Versicherungs-Aktiengesellschaft i. Frankfurt a. M. — Generalagent: Emil Mayer, Lehrerstr. 16. Agenten: Gg. Blößer, Haugerring 8. Mich. Bäuerlein, Wilhelmstr. 1. Philipp Ried, Heinestraße 9.

Oberrheinische Versicherungsgesellschaft i. Mannheim. — Hauptagentur: Eduard Trüdinger, Bronnbachergasse 19.

„Oesterreichischer Phönix", k. k. Versicherungs-Anstalten in Wien. (Lebens-, Aussteuer-, Renten-, Transport-, Valoren-, Unfall- und Haftpflicht-Versicherungen.) — Oberbeamt.: Rich. Krohn, Mergentheimerstr. 1. Generalagentur: A. Oeffner, Hauptmann a. D., Rottendorferstr. 3. Inspektoren für Unterfranken: Mich. Franz, Frühlingstr. 21. Ant. Mock, Karlstadt a. M.

„Providentia". Frankfurter Versicherungs-Gesellschaft zu Frankfurt a. M., Abtheilung für Transportversicherung. — Agenten: Gustav Behr, in Firma Leopold Behr, Theresienstraße 13. Burk. Werb, Inn. Graben 25.

Rheinisch-Westfälischer Lloyd, Transport-Versicherungs-Aktiengesellschaft in M.-Gladbach. — Hauptagentur für Unterfranken: Herm. Scheuer, Theaterstr. 12, Ecke d. Eichhornstr.

Rheinisch-Westfälische Rückversicherungs-Aktiengesellschaft in M.-Gladbach. Abth. f. Transportversicherung. Hauptagent: Felix Ernsthal, Leistenstraße 7.

„Rhenania" Versicherungs-Aktien-Gesellschaft in Köln a. Rh. — Generalagentur für Bayern in München: Karl Bocks, Karlsplatz 22. Hauptagentur: Heinrich Ihlée, Kaufmann, Gerbrunnerstraße 10. Agenten: G. Behr, Theresienstraße 13. K. Fröhlich, Sterng. 4. J. Stephan, Kroateng. 3. Karl Titscher, Kürschnerhof 31. M. Kurz, Peterstr. 3.

Schlesische Feuerversicherungs-Gesellschaft (Abtheilung: Transportversicherung) in Breslau. General-Agentur in München C. Bock, St. Paulsplatz 9. — Agenten: Alois Heunisch, Weißenburgerstr. 1. H. Günther, Glasermeister, Bahnhofstr. ½.

Thuringia, Versicherungs-Gesellschaft in Erfurt. Abtheil. für Transportversicherung. — Hauptagenten: Jos. Fels, Bahnhofstr. 20. Wilh. Schlereth, Neubaustr. 3. Agenten: Karl Büchs, Kaufmann, Handg. 15. Gg. Willy Günther, Kaufmann, Semmelstr. 41. Heinr. May, Offiziant, Elephanteng. 9. Ernst Mayer, Kaufmann, Spiegelstr. 13.

Wilhelma in Magdeburg. Allgemeine Versicherungs-Aktiengesellschaft. — Hauptagent.: Nikol. K. Harth, Rotlöweng. 1½. Agenten: P. Popp, Bronnbacherg. 16. W. Oehrlein, Harfenstr. 6. R. Hofmann, W. Brückner, Juliuspromenade 17½. C. Amtmann, Weißenburgerstr. 15.

Württembergische Transportversicherungsgesellsch. in Heilbronn. — Hauptagentur: Kaufmann J. M. Roeser jun., Eichhornplatz.

IV. Versicherung von Vieh u. Feldfrüchten.

Magdeburger Hagelversicherungs-Gesellschaft. — Agent: Nik. Karl Harth, Rotlöweng. 1½.

Norddeutsche Hagelversicherungs-Gesellschaft auf Gegenseitigkeit zu Berlin. Generalagentur München. — Agenten: Jos. Seuffert, Maschinengeschäft. H. Issel, Scheffelstr. 7.

Pfälzischer Vieh-Versicherungs-Verein in Speyer, — Agentur: Karl Jobst, städt. Bauaufseher. Wölffelstraße 1.

Sächsische Viehversicherungsbank in Dresden. — Subdirektor: Jakob Kuhn, Heidingsfelderstraße 8. Oberinspekt: Ignaz Kächelein, Randersackererstr. 8.

V. Versicherung von Glas und anderen zerbrechlichen Gegenständen.

Brandenburger Spiegelglasversicherungsgesellschaft in Brandenburg a. d. H. — Hauptagentur: H. Ihlée, Kaufmann, Gerbrunnerstr. 10. Agent: Ignaz Winter, Glasermeister, Sonnenstr. 1.

Bremer Spiegelglasversicherungs-Gesellschaft auf Gegenseitigkeit, zu Bremen, errichtet 1865. — Generalagent: Gg. Asberger, Peterstr. 1.

Frankfurter Transport-, Unfall- u. Glasversicherungs-Aktiengesellschaft in Frankfurt a. M. — Generalagent: Emil Mayer, Lehrerstr. 16. Agenten: Georg Blößer, Haugerring 8. Mich. Bäuerlein, Wilhelmstr. 1. Philipp Ried, Heinestr. 9.

Gladbacher Glasversich.-Gesellschaft in M.-Gladbach. Generalagent. i. München. — Hauptagent: H. Backmund, Waarenagent, Kapuzinerstraße 21. Agent: August Schramm. Photograph, Ketteng. 5.

Kölnische Glasversicherungs-Aktiengesellschaft zu Köln. — Hauptagentur: Gustav Behr, Theresienstr. 13. Agent: V. May, Pleicherpfarrgasse 16.

Oberrheinische Versicherungsgesellschaft in Mannheim. — Hauptagentur: Ed. Trüdinger, Bronnbachergasse 19.

Oldenburger Versicherungs-Gesellschaft i. Oldenburg (Großherzgth.) (Feuer-, Glas-, Einbruchs-, Diebstahl-Versicherung.) — Agenten: P. Döring, Schneidermeister, Wörthstr. 3. M. J. Bauer, Spezereihändler, Wagnerpl. 4.

Schlesische Feuerversicherungsgesellsch. in Breslau (Abtheilung: Spiegelglasversicherung). Generalagentur in München, C. Bock, St. Paulsplatz 9. — Agenten: Alois Heunisch,

Weißenburgerstr. 1; H. Günther, Glasermeister, Bahnhofstr. ½.

Thuringia, Versicherungsgesellschaft in Erfurt. Abtheilung für Glasversicherung. — Hauptagent: Jos. Fels, Bahnhofstr. 20. Agenten: N. Werner, Domerschulstr. 17; J. Feller, Kapuzinerstr. 23; K. Fuchs, Hörleing. 10; Franz Wolf, Weingartenstr. 9.

Union, allgemeine Versicherungs-Aktien-Gesellschaft in Berlin, Gen.-Agentur C. Bocks, München. — Hauptagenten: Joh. Grädler, Weißenburgerstr. 1. Agent: A. Göb, Kasergasse 5.

VI. Militärdienst-Versicherung.

Arminia, Deutsche Lebensversicherungsbank A.-G. i. München. — Hauptagentur: Ed. Trüdinger, Bronnbacherg. 19.

Deutsche Militärdienst- u. Lebensversicherungsanstalt a. G. in Hannover. — Hauptagentur: Jakob Rosenblatt, Rennwegerglacisstr. 12. Agent: Willms, Jakob, Zellerstr. 15.

Hamburger Militärdienst-, Aussteuer- und Altersversicherungs-Gesellschaft in Hamburg. (Lebens-, Renten-, Militärdienst-, Aussteuer-Versicherungen.) — Zweigbureau Würzburg: Juliuspromenade 17 P, Arthur Kramer. Spezialagent: Lorenz Kreßner, Theaterstr. 10.

VII. Versicherung gegen Wasserleitungsschäden.

Neptun. Wasserleitungsschaden- u. Unfall-Versicherungs-Gesellschaft in Frankfurt a. M. — Hauptagent: Michael Diener (Inkasso-Stelle), Reisgrubengasse 10.

VIII. Volks- und Kinderversicherung.

Arminia, Deutsche Lebensversicherungsbank, A.-G. in München. — Hauptagentur: Ed. Trüdinger, Bronnbacherg. 19.

Internationale Unfall-Versicherungs-Aktien-Gesellschaft in Wien. Agent: H. Jhlée, Gerbrunnerstr. 10; Hermann Brehm, Marktpl. 3.

IX. Aussteuer-Anstalten.

Arminia, Deutsche Lebensversicherungsbank, A.-G. in München. — Hauptagentur: Ed. Trüdinger, Bronnbacherg. 19.

Hamburger Militärdienst-, Aussteuer- und Altersversicherungsgesellschaft i. Hamburg. (Lebens-, Renten-, Militärdienst-, Aussteuer-Versicherungen.) — Zweigbureau Würzburg: Juliuspromenade 17 P. Spezialagent: Lorenz Kreßner, Theaterstr. 10.

Niederländ. Lebens-Versicherungs-Gesellschaft, Direkt. Leipzig. (Lebens-, Renten-, Aussteuer-Versicherung.) — Generalagent: S. Schön, Kaufmann, Höchbergerstr. 2.

Nürnberger Aussteuer-Anstalt zu Nürnberg. — Agent: Kaufmann Jakob Willms, Zellerstraße 15; Aloys Mayer in Kitzingen; F. Feustel in Kissingen.

C. Ueberseeische Schiffahrt.

„Hamburg-Amerika-Linie" in Hamburg. — Vertreter: Hermann Carius, Grabenberg 1½ (Juliuspromenade).

„Norddeutscher Lloyd" in Bremen. — Vertreter: Eugen Burger, Haugerglacisstraße 8. V. A. Fischer, Hoflieferant, Domstr. 60. Karl Schlier, Schusterg. 4.

„Red Star-Linie" in Antwerpen. — Vertreter: Gg. Väth, Cigarrenhdlg., Kaiserstr. 31.

Verzeichniß der in Würzburg erscheinenden Zeitungen und Zeitschriften.

Allgemeiner, Bayer. Thierfreund, (vormals Südd. Blätter für Geflügelzucht, München), illustr. Wochenschrift. Im Verlag von Felix Ott in Veitshöchheim-Würzburg. ⊙ 1045. Preis: Jährlich ℳ 2.—.

Amts- und Anzeigeblatt für das kgl. Bezirksamt Würzburg. Erscheint wöchentlich 2 mal. Redaktion, Verlag u. Druck der Stahel'schen Hof- und Universitäts-Verlagsanstalt. ⊙ 585. Preis jährlich ℳ 6.—

Der fränkische Bauer. Organ des christlichen Bauernvereins für Unterfranken. Erscheint wöchentlich 1 mal. Preis: ½ Jahr 50 ₰. Expedition: Fränkische Gesellschaftsdruckerei, Marienplatz 4 (hinter der Marienkapelle). ⊙ 513.

Der fränkische Landwirth. Organ des landwirthschaftlichen Vereins von Unterfranken und Aschaffenburg. Erscheint monatlich 1 mal. Redakteur: Fr. Schwab, techn. 1. Sekretär des landw. Vereins. Expedition: Landwirthschaftl. Kreisausschuß in Würzburg. Preis ℳ 1.20 jährlich für Nichtmitglieder, Mitglieder erhalten das Blatt unentgeltlich.

Der fränkische Weinbau. Organ des unterfränkischen Weinbauvereins. Erscheint monatlich. Redakteur: Dr. Camill Full. Verlag: Ausschuß des unterfränk. Weinbauvereins. Preis ℳ 1.20 pro Jahr.

Deutsches Badeblatt. Erscheint nur in der Zeit vom 1. April bis 1. Oktober. Verlag: Memminger's Buchdruckerei und Verlagsanstalt. ⊙ 506. Preis ¼ jährlich ℳ 1.50.

Fränkisches Volksblatt mit dem Beiblatte „Hausschatz". Erscheint wöchentlich 6 mal. Redakteur: Liborius Gerstenberger. Verlag u. Expedition: Fränkische Gesellschaftsdruckerei, Marienpl. (hinter der Marienkapelle). Preis ℳ 1.20 ¼ jährlich. ⊙ 513.

Gemeinnützige polytechnische Monatsschrift. Organ des Polytechnischen Centralvereins für Unterfranken, dahier. Erscheint monatlich. Redakteur: A. Stöhr, Sekretär und Vereinstechniker. Verlag der Stahel'schen Hof- und Universitäts-Verlagsanstalt. ⊙ 585. Preis jährlich ℳ 4.—.

Glück zu. Organ der bayer. Lokomotivführer. Erscheint monatlich 2 mal. Verlag: Memminger's Buchdruckerei und Verlagsanstalt. ⊙ 506. Preis ¼ jährlich ℳ 1.—.

Kanzelstimmen. Kath. Predigt-Zeitschrift. F. X. Bucher's Verlag. Erscheint monatlich 1 mal. Preis: jährlich ℳ 6.—.

Kiliansblatt. Erscheint wöchentlich 6 mal. Expedition und Verlag: Fränkische Gesellschaftsdruckerei, Marienplatz 4 (hinter der Marienkapelle). Preis ¼ jährlich ℳ —.75. ⊙ 513.

Kissinger Blätter. Erscheint monatlich 2 mal. Herausgeber u. Eigenthümer: Memminger's Buchdruckerei u. Verlagsanstalt. Geschäftslokale: Domerpfarrgasse 2, Ecke Hofstraße. Abonnementspreis: ℳ 1.50 ¼ jährlich. ⊙ 506.

Kreisamtsblatt für Unterfranken und Aschaffenburg. Erscheint zwanglos. Im Ressort der königl. Regierung dahier. Verwaltungs- und Redaktions-Bureau im königl. Regierungsgebäude. Druck und Expedition in der Bonitas-Bauer'schen Hofbuchdruckerei. Preis jährlich ℳ 6.—.

Neue Bayerische Landeszeitung mit den wöchentlichen Beilagen: Alma Julia (wissenschaftl.), Bayer. Bauernbund (landwirthschaftl.), Gute Geister (Unterhaltungsblatt) und Marktbärbel (lustige Plauderei). Erscheint täglich mit Ausnahme der Sonn- und Feiertage. Herausgeber und Eigenthümer: Memminger's Buchdruckerei u. Verlagsanstalt. Redaktion und Expedition: Domerpfarrgasse 2. Preis ¼ jährlich ℳ 1.50, mit Zustellung ℳ 1.92. ⊙ 506.

Neue Würzburger Zeitung mit Würzburger Anzeiger und Handelsblatt und dem Beiblatte „Mnemosyne", Unterfränkischer Gerichtsanzeiger (C. Huhn). Expedit.: Plattnerstraße 15. ⊙ 416. Wöchentlich 7 Nummern in großem Format. Preis ℳ 1.50 ¼ jährlich.

Praktischer Wegweiser für Feld und Wald, Haus und Garten. Verlag von J. M. Richter. Erscheint wöchentlich 1 mal. Für Redaktion, Druck und Verlag verantwortlich: Johann Schneider und Ludwig Zöller. Preis 40 ₰ pro Quartal. ⊙ 117.

Schulanzeiger für Unterfranken und Aschaffenburg. Erscheint zwanglos. Expedition: Stahel'sche Hof- und Universitäts-Buch- u. Kunsthandlung (Aug. Josef Stahel). ⊙ 108. Preis jährlich ℳ 2.—.

Sitzungsberichte der Phys.-med. Gesellschaft zu Würzburg. Erscheint zwanglos. A. Stuber's Verlag (C. Kabitzsch). Preis jährlich ℳ 4.—.

Süddeutsche Eisenbahnzeitung. Organ für den Bäder- und Reiseverkehr. Erscheint nur während der Reisesaison von April bis Oktober. Verlag und Expedition von J. M. Richter. Preis pro Saison ℳ 1.— ⊙ 117.

Verhandlungen der Phys.-med. Gesellschaft zu Würzburg. Erscheint zwanglos. A. Stuber's Verlag (C. Kabitzsch). Preis p. Band ℳ 14.—

Verkehrszeitung. Organ für das Eisenbahn- und Postpersonal. Erscheint monatlich 2 mal. Herausgeber u. Eigenthümer: Memminger's Buchdruckerei u. Verlagsanstalt. Geschäftslokale: Domerpfarrgasse 2, Ecke Hofstraße. Abonnementspreis: ℳ 1.— vierteljährlich. 506.

Würzburger Abhandlungen aus dem Gesammtgebiet der praktischen Medizin. Herausgeber: Privatdozent Dr. Johannes Müller und Univ.-Professor Dr. Otto Seifert. A. Stuber's Verlag (C. Kabitzsch). Erscheint monatlich. Preis pro Jahr ℳ 7.50.

Würzburger Diözesanblatt. Expedition: Bischöfl. Ordinariat. Preis jährlich ℳ 3.50.

Würzburger evangelisches Gemeindeblatt, zugleich kirchliches Monatsblatt für den Dekanatsbezirk Würzburg. Erscheint monatlich 1 mal. Herausgegeben von Fr. J. Pachelbel, Dekan und Stadtpfarrer. Preis ½ jährlich 60 ₰.

Würzburger Generalanzeiger mit süddeutschem Holzverkaufs- und Submissions-Anzeiger. Verlag und Expedition von J. M. Richter. 117. Erscheint täglich mit Ausnahme der Sonn- und gesetzlichen Feiertage. Verantwortlich für Redaktion, Druck und Verlag: Lucian Weller, Chefredakteur. Preis ℳ 1.50 pro Quartal.

Würzburger Glöckli. Erscheinen wöchentlich. Herausgegeben von Friedrich Karl Rick. Expeditionen in den Cigarrengeschäften der HH. Kaufmann Meiller, Domstraße 24 und Havana-Haus, unteres Mainkai. Preis ℳ 1.— ¼ jährlich, mit Zustellung ℳ 1.12.

Würzburger Journal mit **Fränkischer Chronik** und dem illustrirten Beiblatte „Sibylle" ¼ jährlich ℳ 2.40 mit Trägerlohn; billige Ausgabe ohne „Sibylle" ¼ jährlich ℳ 1.50 mit Trägerlohn. Erscheint wöchentlich 7 mal. Expedition und Verlag: Verlagsdruckerei Würzburg, Bibrastraße 5. 218.

Würzburger Katholisches Sonntagsblatt für Stadt und Land. Erscheint jeden Sonntag. Preis jährlich ℳ 2.—. Für Redaktion u. Verlag verantwortlich: Dr. Winterstein, Domprediger. — Druck der Fränkischen Gesellschaftsdruckerei Würzburg, G. m. b. H., Marienplatz 4. 513.

III. Abtheilung.

Behörden, Anstalten und Vereine.

I. Civil-Stellen und Behörden.
A. Verwaltung. B. Justiz. C. Stadt. D. Oeffentliche Körperschaften und Stellen.
II. Militär.
III. Kirche.
IV. Schule.
V. Privat-Anstalten.
VI. Stiftungen.
VII. Vereins-Register.

Anhang.

A. Verkehrs-Mittheilungen.
I. Postalisches.
II. Telegraphen-Anstalten.
III. Telephon-Anlagen.
IV. Portosätze.
V. Telephonabonnement.
VI. Würzburger Straßenbahn.
VII. Tarif der Droschken und Fiaker.
VIII. Tarif der Dienstmänner.
IX. Verzeichniß der regelmäßig nach Würzburg kommenden auswärtigen Boten.
X. Marktverzeichniß
B. Die wichtigsten ortspolizeilichen und statutarischen Bestimmungen.
C. Sonntagsruhe und Abendladenschluß.
D. Das Miethrecht.
E. Firma und Geschäftsaufschrift.
F. Die sozialen Versicherungen.
G. Die bayerischen Steuern.
H. Die Sehenswürdigkeiten Würzburgs.

Saal der königl. Musikschule

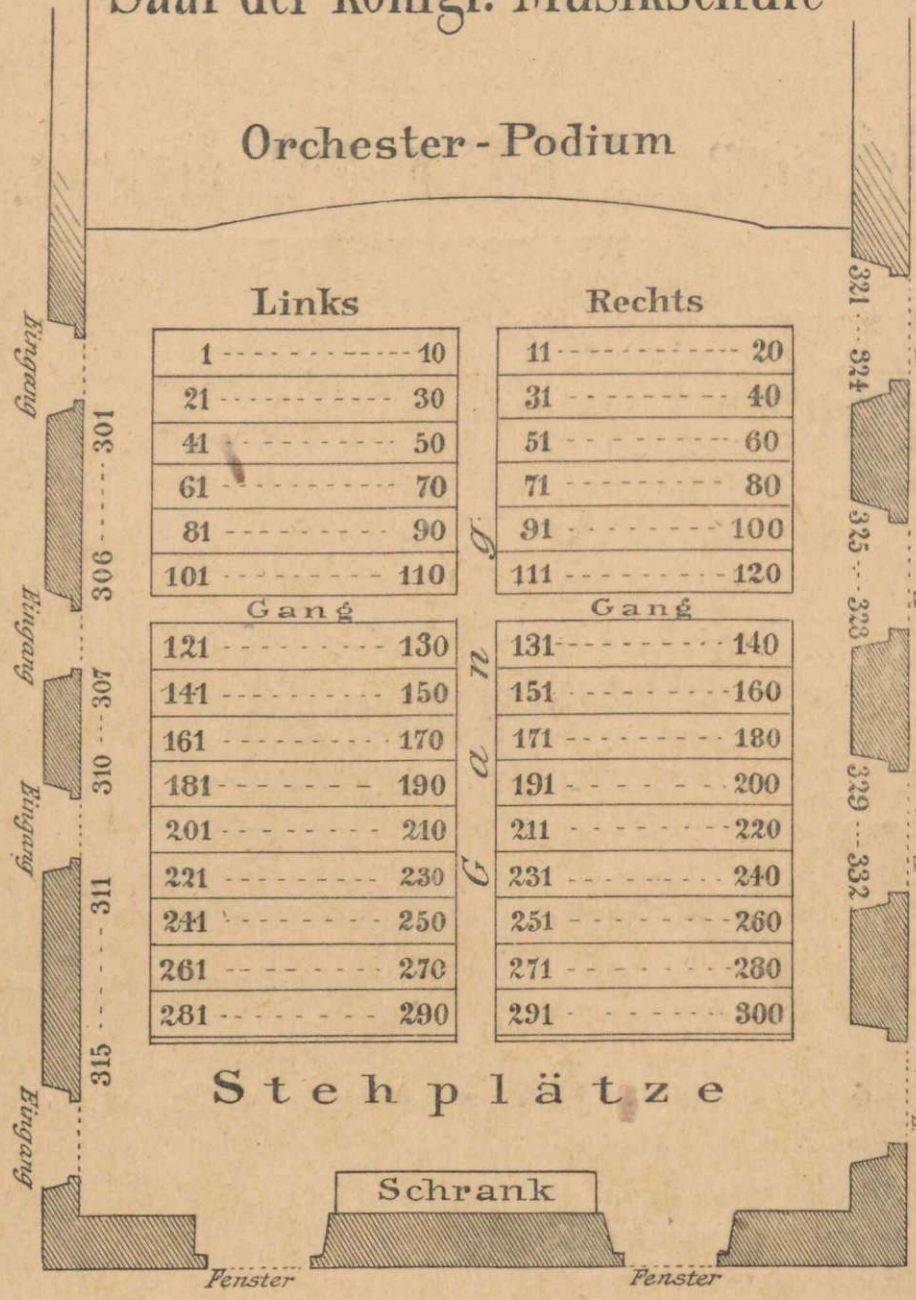

Preise der Plätze:

Sperrsitz (№ 1-240) - **3 M.** Sitzplatz (№ 241-300) - **2 M.**
Stehplatz - 1 M. Im Abonnement ein Sperrsitz für 6 Konzerte 15 Mark.

I. Civil-Stellen und -Behörden.

A. Verwaltung.

1. Königliche Regierung von Unterfranken und Aschaffenburg.

(Regierungsgebäude: Peterplatz 7. ⊂⊃ 127.)

Königl. Regierungs-Präsidium.

Kgl. Regierungs-Präsident: Kobell, Ludwig von, k. b. Kämmerer.

Präsidial-Sekretariat.

Hezner, Adolf, k. Bezirksamts-Assessor. | Them, Georg, Präsidial-Funktionär.

Präsidial-Diener: Heilmann, Johann.

a) Kammer des Innern.

Direktor: Reindl, August.

Oberregierungsrath: Scheder, Franz.

Räthe: Schmitt, Dr. Gregor, Kreismedizinalrath. Groll, Ludwig. Trümmer, Karl, zugleich Staatskommissär für die bayer. Bodenkreditanstalt. Molitor, Oskar, Kreisbaurath für das Landbaufach. Henner, Philipp. Schuster, Gg. Gumppenberg-Pöttmeß-Oberbrennberg, Hubert Frhr. von. Bogendörfer, Ludwig. Völk, Heinrich. Matt, Franz. Fleischmann, Eduard, Kreisbaurath für das Ingenieurfach.

Assessoren: Zink, Ludwig. Raithel, Fritz, Kreisbauassessor f. d. Ingenieurfach. Mezger, Friedrich, Kreisbauassessor f. d. Landbaufach. Popp, Oskar.

Kreis-Thierarzt: Schneider, Friedrich.

Fabriken- u. Gewerbe-Inspektion: Lutz, Jakob, Fabriken- und Gewerbeinspektor. Marschall, Anton, Assistent.

Kreis-Schulinspektoren: Erbshäuser, Frz., Kreisschulrath. Weber, Dr. Adalbert.

Accessisten und Praktikanten: Röder, Franz. Scheder, Franz. Blaß, Ludwig. Lindner, Dr. Friedrich. Wissel, Georg. Harster, Theodor.

Rechnungs-Kommissariat:

Rechnungs-Kommissäre: Schleicher, Reidhart, zugleich Rendant d. Kreishülfskasse. Siebenlist, Aug., zugleich Verwalter der landwirthschaftlichen Kreisfonds. Winckler, Ludwig, zugleich Redakteur des Kreisamtsblattes. Stier, Georg, zugleich Kassenverwalter der k. Musikschule. Fränzel, Karl, zugleich Verwalter des Kreisamtsblattes.

Revisoren: Stephan, Joh., zugleich Regieverwalter. Beckstein, Wilh., zugleich Verwalter d. Damenstifts Waizenbach. Aurich, Josef. Stamminger, Leonh.

Registratur:

Schenk, Georg Anton, Registrator. Eberhard, Josef, Registrator. Ripberger, Franz, Kanzlist. Werling, Johann, Funktionär. Haaß, Ernst, Funktionär.

Sekretariat:

Klotz, Johann Andreas, Sekretär. Lustig, Johann, Funktionär.

Einlaufsbureau:

Schwarz, Eugen, Kanzlist.

Baubureau:

Müller, Jonas, technischer Revisor (Landbaufach). Sturm, Otto, technischer Revisor (Ingenieurfach).

Kreis-Scholarchat.

Gumppenberg-Pöttmeß-Oberbrennberg, Hubert Freiherr von, k. Kämmerer u. Regierungsrath.
Grasberger, Dr. Lor, k. Geh. Hofrath u. Univ.-Prof.
Bayer, Johann, Gymnasial-Professor a. D.
Mann, Dr. F., k. Hofrath, Prof. u. Rektor d. Kreisrealschule.
Töpfer, Wilh., k. Präpar.-Hauptlehrer i. Marktsteft.
Erbshäuser, Franz, k. Kreisschulrath.
Weber, Dr. Adalbert, k. Kreisschul-Inspektor.
Braun, Dr. Guido, bischöfl. geistl. Rath, Domkapitular und Dompfarrer.
Uhl, Johann Georg, Volksschullehrer a. D.

Kreis-Medizinal-Ausschuß.

Vorstand: Schmitt, Dr. Greg., Kreismedizinalrath.
Mitglieder: Dehler, Dr. Otto, prakt. u. Bahnarzt. Kirchner, Dr. Wilh., k. Univ.-Professor. Rosenberger, Dr. Andreas, k. Hofrath und Univ.-Prof. Stumpf, Dr. Julius, k. Landgerichtsarzt u. Univ.-Professor. Schneider, Friedrich, k. Kreisthierarzt. Kremer, Otto, k. Oberapotheker im Juliusspital.

Prüfungs-Kommission für Apotheker-Gehülfen.

Vorstand: Schmitt, Dr. Greg., Kreismedizinalrath.
Mitglieder: Kremer, Otto, k. Ober-Apotheker im Juliusspital. Müller, Heinrich, Apothekenbesitzer, beide in Würzburg.
Ersatzmann: Franz, Theod., Apothekenbes., hier.

b) Kammer der Finanzen.

Direktor: Karl, Michael, Ritter von.
Räthe: Rothlauf, Thomas. Krug, Georg. Hofmann, Nikolaus. Schuler, Hubert. Fischer, Josef. Klaiber, Johann, Fiskalrath.
Assessoren: Heydrich, Dr. Wilhelm, Fiskaladjunkt. Stenglein, Friedrich.
Raths-Accessisten: Bertram, Gustav. Degen, Joh.

Rechnungs-Kommissariat:

Rechnungs-Kommissäre: Suckau, Feodor von. Schmaus, Lorenz. Bayer, Karl. Bertram, Gustav, zugleich Raths-Accessist. Degen, Johann, zugleich Raths-Accessist. Schleich, Georg. Scherer, Heinr. Streit, Ludwig. Wolf, August. Ziegler, Michael. Dauer, Ulrich.
Rechnungs-Kommissariats-Accessisten: Rambour, Karl, Schneidt, Ernst. Kammermeier, Ferd.
Revisoren: Lauterbach, Karl. Aecker, Heinrich. Heußer, Richard. Häckel, Karl. Falkner, Friedrich. Wadlinger, Nikolaus. Häglsperger, Dionys. Hellenthal, Georg. Saurer, August. Geiger, Peter. Ottmann, Ludwig.
Obergeometer: Dorsch, Moritz.
Kreisgeometer: Aichberger, Georg.
Messungsassistenten: Schönamsgruber, Hermann. Lenert, Karl. Wolf, Ludwig, Neundorf, Franz.

Registratur:

Faulhaber, Heinrich, Registrator. Schenk, Adam, Registrator. Schenk, Ignaz Heinrich, Funktionär. Storch, Emil, Funktionär.

Sekretariat:

Gräf, Robert, Sekretär. Müller, Josef, Funktionär.

Einlaufsbureau:

Schöll, Martin, Funktionär.

Regierungs-Forstabtheilung.

Oberforstrath: Kleespies, Franz Ritter von.
Forsträthe: Friedrich, Hubert. Diepold, Xaver. Eckert, Ludwig. Löwenheim, Alois. Moser, Robert. Rein, Friedrich. Trübswetter, Dr. Ad.
Forstamts-Assistenten: Hofmann, Leopold. Zenglein, Heinrich. Kaup, Sebastian. Königer, Josef.
Forstbuchhalter: Schwaabe, Ernst.
Regierungs-Forstsekretäre: Beck, Wilh. Rahn, Lorenz. Seubert, Julius.
Forstbuchhaltungs-Offizianten: Reichert, Oskar. Beilhack, Albin.
Forstbuchhaltungs-Funktionär: Hermann, Josef.
Forst-Praktikanten: Heun, Siegfr. Schwappach, Martin. Galm, Heinrich. Eckert, Adalbert. Vogt, Herrmann. Scherg, Otto.
Forst-Aufseher: Welzenbach, Jakob. Grünewald, Hieronymus.

c) Gemeinschaftlicher Dienst beider Kammern.

Taxamt:

Keller, Josef, Sekretär, zugleich Kassaverwalter des landwirthschaftlichen Kreisausschusses; Kassier des Zuchtverbandes für gelbes Frankenvieh.

Kanzlei:

Repartitor: Monatsberger, Jakob, Kanzlist.
Kanzlist: Wind, Nikolaus.
Funktionäre: Feghelm, Johann. Wißmeyer. August. Braun, Wolfgang. Moser, Josef. Fischer, Christian. Liedtke, Wilhelm. Doll, Heinrich. Becker, Heinrich. Dorrer, Josef. Götz, August. Kempf, Augustin.

Autographische Anstalt:

Lösch, Johann, Funktionär. Kistenberger, Franz, Drucker. Stumpf, Wendelin, Drucker. Bauer, Burkard, Drucker.
Boten: Düll, Friedrich (Hausmeister). Sauer, Gottfried. Schmitt, Georg. Reichert, Franz. Ulrich, Adeodat. Ringelmann, Johann. Düring, Ludwig. Dütsch, Ad. Volk, Otto. Wunder, Ad.

Alphabetische Zusammenstellung

der Bureaus u. s. w. der kgl. Regierung von Unterfranken und Aschaffenburg.

	Stockw.	Zimm.-Nr.
Accessisten der Kammer des Innern	I.	8, 10
Accessisten der Kammer der Finanzen	I.	86, 87, 88
(Alters)-Versicherungsanstalt	I.	98
Anmeldebureau	I.	5
Arbeiterversicherungsreferat	II.	38
Armenreferat	II.	42
Autographische Druckerei	P.	100
Baureferat für Hochbau	II.	23, 24
Baureferat für Straßen- und Wasserbau	II.	25, 27
Berufsgenossenschaft, land- und forstwirthschaftliche	II.	36, 38—41
Bibliothekverwaltung	P.	68/69
Botenzimmer	P.	56
Civilvorsitzender der Ober-Ersatzkommission (vergl. auch Militär-Referat) im Bez. d. 7. Inf.-Brigade	I.	98
im Bez. d. 5. Inf.-Brigade	II.	33
Damenstiftsrentamt Waizenbach	II.	28
Direktor der Kammer des Innern	I.	7
Direktor der Kammer d. Finanzen	I.	15
Druckerei, autographische	P.	100
Einkommensteuerreferat	I.	17
Einlaufbureau d. Kam. d. Innern	P.	51
Einlaufbureau der Kammer der Finanzen	P.	51
Einlaufbureau der Kammer der Regierungs-Forstabtheilung	P.	130
Einlaufbureau des Regierungs-Fiskalats	P.	58
Erbschaftssteuer-Referat	I.	19
Ersatzbehörde III. Instanz, Einlaufbureau d. Civilmitgliedes	I.	6

	Stockw.	Zimm.-Nr.
Fabriken- und Gewerbeinspektor	II.	29 c d
Finanzbuchhaltung	I.	16
Finanz-Rechnungskommissariat	I.	85, 86, 87, 88, 91, 92, 94, 95, 96, 97
Fiskalat	I.	74, 75
Forstabtheilung	I.	77—81
Forstamtsassistenten	I.	80, 81
	II.	116, 118, 124
Forstbuchhaltung	II.	118, 122, 125 127—130
Forstpraktikanten	I.	81
	II.	118, 119
Gebührenreferat	I.	19
Gemeindereferat	II.	42
Geometer	P.	99
Gewerbe-Inspektor	II.	29 c d
Gewerbereferat	II.	33
Gewerbesteuer-Referat	I.	17
Grundsteuer-Referat	I.	72
Gymnasien, hum., Referat hierüber	II.	30
Hausmeister	P.	64
Haussteuer-Referat	I.	72
Heimath-Referat	II.	43½
Hum. Gymnasien, Referat hierüber	II.	30
Idiotenverein, Schriftführer	P.	66
Idiotenverein, Vorstand	II.	29 a
(Invaliden)-Versicherungs-Anstalt	I.	98
Juliusspital, Referat hierüber	II.	33
Kanzlei	I.	11
Kapitalrentensteuer-Referat	I.	17
Kassaverwaltung des landwirthschaftlichen Kreisausschusses	P.	66
Kassaverwaltung der landwirthschaftlichen Kreisfonds	I.	70
Kassa des Zuchtverbands für gelbes Frankenvieh	P.	66
Komptabilitäts-Referat	I.	89
Kreisamtsblatt(-Redaktion)	I.	76
Kreisamtsblatt(-Verwaltung)	P.	67
Kreisausschuß, landwirthschaftl., dessen Kassaverwaltung	P.	66
Kreisausschuß, landwirthschaftl., dessen technischer Sekretär	I.	84
Kreisbaureferat für Hochbau	II.	23, 24
Kreisbaureferat für Straßen und Wasserbau	II.	25, 27
Kreisgeometer	P.	99
Kreishülfskasse	I.	71
Kreismedizinalreferat	II.	29a
Kreisobergeometer	I.	18
Kreisschulinspektoren	II.	31, 34
Kreisschulreferat	II.	29
Kreisthierarzt	II.	29 b
Kultusreferat, kath.	II.	34
Kultusreferat, prot.	II.	30
Kultusreferat, isr.	II.	34
Landesstiftung, Wittelsbacher, Referat hierüber	II.	30
Landrathssitzungssaal	I.	113
Land- und forstwirthsch. Berufsgenossenschaft (Vorsitzender)	II.	38
Revisoren	II.	36
Sekretariat	II.	41
Landwirthsch. Fortbildungsschule, deren Vorstand	II.	37
Landwirthschaftl. Kreisausschuß, dessen Kassaverwaltung	P.	66
Landwirthschaftl. Kreisausschuß, dessen techn. Sekretär	I.	84
Landwirthschafts-Referat	II.	37
Lehen-Referat	I.	17
Medizinal-Referat	II.	29 a
Militär-Referat (vergl. auch Ober-Ersatz-Kommision) und Ersatzbehörde III. Instanz	II.	43
Ober-Ersatzkommission, deren Civilvorsitzender (vgl. auch Militärreferat) im Bez. d. 7. Inf.-Brigade	I.	98
im Bez. d. 5. Inf.-Brigade	II.	33
Oberforstrath	II.	77
Obergeometer	I.	18
Oberrechnungsrath	I.	93
Pensions-Referat	I.	74
Personenstands-Referat	II.	43½
Pförtner	P.	102
Polizei-Referat	II.	43
Präsidial-Sekretariat	I.	5, 6
Präsidium	I.	1
Praktikanten der Kammer des Innern	I.	8, 10
Prüfungssaal	I.	113
Rathsaccessisten der Kammer der Finanzen	I.	86—88
Realgymnasien- u. Realschulen, Referat hierüber	II.	30
Rechnungskommis. der Kammer des Innern	II.	28, 35
	P.	67, 69
	I.	70, 71, 76
Rechnungskommis. der Kammer der Finanzen	I.	85—88, 91 92, 94—97
Rechnungskommiss.-Accessisten	I.	86
Redaktion des Kreisamtsblattes	I.	76
Regie-Verwaltung	P.	68/69
Registratur der Kammer des Innern	P.	44—50, 52, 53
Registratur der Kammer der Finanzen	P.	59—61, 109
Registratur der Regierungs-Forstabtheilung	P.	131, 132
Registratur des Fiskalats	P.	58
Schulreferat	II.	29
Sekretär, techn., des landwirthschaftlichen Kreisausschusses	I.	84
Sekretariat der Kammer des Innern	P.	58
Sekretariat der Kammer der Finanzen	P.	57
Senatssitzungssaal	I.	9
Sitzungssaal	I.	9
Staatsgüter-Referat	I.	20
Staatsrechtliches Referat	II.	43½
Stadtkommissär	II.	43
Stempel-Referat	I.	19
Stiftungs-Referat	II.	33
Taxamt	P.	66
Umzugsgebühren-Referat	I.	89
Verehelichungs-Referat	II.	43½
Versicherung der Arbeiter, Referat hierüber	II.	38
Versicherungsanstalt für Unterfranken u. Aschaffenburg	I.	98
Verwaltung des Kreisamtsblattes	P.	67
Vorst. der landw. Fortbild.-Schule	II.	37
Waizenbach Damenstiftsrentamt	II.	28
Wittelsbacher Landesstiftung, Referat hierüber	II.	30
Zuchtverband für gelbes Frankenvieh, dessen Kasse	P.	66

2. Unterbehörden der Kammer des Innern.

Königliches Bezirks-Amt Würzburg.

(Bureau: Sanderstraße 24/26 und Tiepolostraße. 6. ⊂⊃ 98.)

Bezirksamts-Vorstand: Hauerwaas, Friedrich, Regierungsrath.
Assessoren: Roth, Dr. Otto. Vocke, Ludwig.
Bezirksarzt: Fuchs, Dr. Gosbert.
Bezirksthierarzt: Stenger, Johann.
Offizianten: Maisel, Georg. Luitz, Max.
Amtsgehülfen: Will, Friedrich. Voll, Adalbert.
Diener: Harländer, Johann.

Königliches Land-Bauamt Würzburg.

Für die Städte Würzburg und Kitzingen, sowie den Sprengel der Bezirksämter Würzburg, Karlstadt, Ochsenfurt, Gerolzhofen und Kitzingen.

(Bureau: Sanderstraße 20. ⊂⊃ 132.)

Bauamtmann: Strasser, Franz.
Bauamts-Assessor: Foertsch, Wilhelm.
Bauamts-Aktuar: Breuning, Ferdinand.
Bauführer: Gerstner, Michael. Hemm, Adam. Popp, Franz.

Königliches Straßen- und Fluß-Bauamt Würzburg.

Für die Städte Würzburg und Kitzingen, sowie den Sprengel der Bezirksämter Würzburg, Karlstadt, Ochsenfurt, Kitzingen und Gerolzhofen.

(Bureau: Sanderstraße 20. ⊂⊃ 299.)

Bauamtmann: Wehrle, Heinrich.
Bauamts-Assessor: Nitzsch, Otto.
Bauführer: Wolf, Johann. Kiefer, Josef.
Bauamts-Aktuar: Grumbach, Wolfgang.
Techniker: Leithner, Georg.
Amtsschreiber: Wittmann, Hermann.

Königliche Kultus- und Unterrichts-Stiftungs-Administration.

(Bureau: Ottostraße 8, 1 Stiege.)

Administrator: Ammersbacher, Ludw., Regierungsrath.
Kontrolleur: George, Max.
Diener: Wolf, Johann Martin.

Königliche Wohlthätigkeits-Stiftungs-Administration.

(Bureau: Ottostraße 8. ⊂⊃ 609.)

Dieser k. Behörde sind unterstellt: a) das k. Damenstift zur hl. Anna, b) das Waisenhaus, c) das Hoffspital, d) die Dr. Onymus'sche Kinderpflege und e) 27 verschiedene Stiftungen und Fonds.

Administrator: Münch, Ernst.
Kontrolleur: Rees, Johann August.
Amtsdiener: Schütz, Emil.

Königliches Julius-Hospital für Arme, Preßhafte und Kranke.

(Gestiftet von dem Fürstbischofe Julius Echter von Mespelbrunn im Jahre 1576.)
(Juliuspromenade 19. ⊂⊃ 233.)

Königl. Oberpflegamt.

Direktor: Sorg, Adolf.
Räthe: Schuler, Georg Michael, Juliusspitalpfarrer. Köth, August, zugleich Hauptkassier. Leube, Dr. Wilh. Olivier v., Geheimrath und Universitäts-Professor.
Sekretär: Froer, Gottfried.
Registrator und Revisor: Mähler, Andreas.
Architekt: Otto, Ottomar, k. Reallehrer.
Kanzlist: Steiner, Karl.
Kanzleifunktionäre: Krimmel, Andreas. Wolpert, Karl. Schöll, Anton.
Diener: Simon, Edmund.

Aerztliches Personal.

Oberärzte:

a) Für die medizinische, Syphilis- und Hautkranken-Abtheilung:

Leube, Dr. Wilh Olivier v., Geheimrath und Universitäts-Professor.

b) Für die chirurgische Abtheilung:

Schoenborn, Dr. Karl, Geh. Medizinalrath, Hofrath und Univ.-Professor.

c) Für die Abtheilung des Pfründen- und Dienstpersonals:

Rieger, Dr. Konrad, Universitäts-Professor.

Assistenten:

a) der medizinischen Abtheilung:
und zwar juliusspitälische:
Arneth, Dr. Josef. Poly, Dr. Fritz.
universitätisch-klinische:
Rostoski, Dr. Otto.

b) der chirurgischen Abtheilung.
juliusspitälische:
Brod, Dr. Michael. Heller, Dr. Ludwig. Hesse, Dr. Paul.
universitätisch-klinische und poliklinische:
Pförringer, Dr. Sigmund.

c) der Abtheilung für Syphilis und Hautkranke.
Stengel, Dr. Hans.
d) der Abtheilung für das Pfründen- und Dienstpersonal:
Arneth, Dr. Josef.

Heilgehülfe: Rügamer, August.
Ober-Apotheker: Kremer, Otto.
Pharmazeutische Assistenten: Scheblein, Anton. Braunwart, Theodor.

Hauptkassa.

Hauptkassier: Köth, August.
Hauptkasse-Kontrolleur: Rosenberger, Georg
Hauptkasse-Diener: Simon, Edmund.

Rentamt Würzburg*).

Rentamtmann: Weinkämmerer, Anton.
Kontrolleur: Görg, Nikolaus.
Gehülfe: Meißner, Johann.
Diener: Schäflein, Martin.

Administration des Fonds für Epileptiker.

Administrator: Froer, Gottfried.

Administration des allgem. Pfründen-Admassirungsfonds.

Administrator: Klein, Wilhelm.

Hausverwaltung.

Vorstand: Rosenberger, Georg, Hauptkasse-Kontrolleur.
I. **Gehülfe:** Klein, Wilhelm.
II. **Gehülfe:** Schubert, Anton.

---

3. Unterbehörden der Kammer der Finanzen.

Königliches Forstamt Würzburg

(Keesburgstraße 1, I.)

Forstmeister: Angerer, Oskar.
Forstamtsassistent I. Kl.: Rohnfelder, Fritz.
Forstpraktikanten: Unbesetzt.

Königliche Kreiskasse von Unterfranken und Aschaffenburg.

(Rechter Flügelbau der k. Residenz.)

Kreiskassier: Miesbach, August.
Kontrolleur: Senft, Johann.
Zahlmeister: Schmäling, Martin.
Offiziant: Hörmann, Eugen.
Funktionär: Baier, Franz.
Diener: Seibert, Karl.

Königliches Land-Rentamt Würzburg r. d. M.

(Karmelitenstraße 20.)

Rentamtmann: Kaidel, Karl.
Offizianten: Reiß, Emil. Rauh, Johann.
Kameral-Praktikant: Friedel, Hugo. Niedenthal, Friedrich.
Amtsgehülfen: Klein, Max. Brand, Georg. Weidinger, Josef.
Amtsdiener: Metz, Lorenz.
Beibote: Weth, Josef.

Königliches Land-Rentamt Würzburg l. d. M.

(Karmelitenstraße 20.)

Rentamtmann: Schäfer, Nikolaus.
Offizianten: Körner, Valentin. Zobel, Konrad.
Amtsgehülfen: Gastl, Josef. Volpert, Karl. Wein, Josef. Stark, Rudolf.
Kameralpraktikanten: Vestner, Otto. Müller, Karl,
Inzipient: Weindl, Franz, Xaver.
Rentamtsdiener: Kögler, Georg.
Beibote: Wittstadt, Johann.

Königliches Stadt-Rentamt.

(Residenzplatz 1.)

Rentamtmann: Schierlitz, Josef, k. Regierungsrath.
Rentamts-Offizianten: Zinser, Karl. Hammer, Erhard Josef. Zenter, Ignaz. Kornbrust, Friedr.
Kameral-Praktikanten: Eckert, Georg. Nunn, Ferdinand. Schönberger, Max.
Amtsgehülfen: Wörle, Georg. Aschauer, Georg. Müller, Matth. Rügamer, Val. Tederl, Michael,
Amtsdiener: Weber, Michael.
Beiboten: Neumeister, Georg. Linsenmaier, Wilh. Kehlmeier, Joh. Mager, Adam.

---

*) Von diesem Rentamte werden auch die aus dem Spitalkeller zum Verschleiß bestimmten selbstgezogenen Weine verkauft. Der flaschenweise Verkauf findet während der Tageszeit durch die juliusspitäl. Portiers, jener in größeren Quantitäten — jedoch nicht unter 10 Liter — an den Dienstagen und Freitagen nachmittags von 2—5 Uhr statt.

Königliche Hofkellerei.

(Kgl. Residenz.)

Weinbau-Inspektor u. Hofkellermeister: Engelmann, Karl.

Hofkellerei-Büttner: Sauer, Adam.

Königliche Messungsbehörde Würzburg.

Bureau: Huttenstraße 12.

Bezirksgeometer: Kolb, Johann Friedrich.

Katastertechniker: Mainberger, Josef.

4. Königliche centralisirte Behörden.

Post- und Telegraphen-Verwaltung.

I. Königliches Oberpostamt.

(Hofstraße 6.)

Oberpostamtsdirektor und Oberpostamts-Vorstand: Svoboda, Wolfgang.
Stellvertreter: Bauer, Ludwig, Oberpostrath.

A. Referate.

Referat I (Postbetrieb).

Postrath: Schmitt, Andreas (Referent).
Stellvertreter des Referenten: Brändl, Johann, Postinspektor.
Oberpostassessor: Meyer, Otto.
Postinspektoren: Auer, Georg. Bechtold, Jakob. Streitberger, August. Leschmann, Friedrich.
Oberexpeditor: Fraaß, Sofian (Materialverwalt.).
Expeditor I. Kl.: Rost, Wilhelm.
Amtsgehülfen: Giegerich, Karl. Schörner, Johann.

Referat II.

(Telegraphen- und Telephonbetrieb, Telegraphen- und Telephonbau und allgemeine Postbauangelegenheiten.)

Postrath: Gresbeck, Robert (Referent.)
Oberpostassessor: Hoffmann, Joh. (Stellvertreter des Referenten).
Oberexpeditoren: Pfeiffer, Friedrich. Riehmann, Theodor. Schmidt, Josef.
Bauführer: Limmayr, Josef. Scherpf, Johannes.
Expeditor I. Kl.: Messerer, Balthasar.
Werkführer: Modery, Andreas.
Obertelegraphenwärter: Gittelbauer, Andreas.
Bauzeichner: Götz, Johann. Schömig, Leopold.
Telegraphenmechaniker II. Kl.: Fahrenberger, Johann. Hümmer, Martin. Gressert, Wilhelm. Hartinger, Matthias.
Telegraphenwärter: Klüpfel, Nikolaus. Schedler, Sebastian.
Telegraphenwärtergehülfe: Bonfig, Andreas.
Telegraphenmechanikergehülfen: Pfingstl, Friedrich. Fichtner, Karl.

Referat III.

(Personal-, Finanz- und allgemeine Verwaltungsangelegenheiten.)

Oberpostrath: Bauer, Ludwig (Referent).
Postinspektor: Maul, Alexander (Stellvertreter des Referenten).
Postassessor: Gerber, Adolf.
Offiziale: Reinhardt, Heinrich. Weiß, Franz, Xaver, Gunderlach, Ferdinand.
Oberexpeditor: Bohlig, Hermann (Registrator).
Amtsgehülfen: Hamm, August. Schmitt, Max. Menninger, Alex. Fichtner, Ludwig. Kilian, Hans.
Diätare: Weisensee, Josef. Dittmar, Lorenz. Roth, Johann. Fink, Johann. Rügamer, Emil.

B. Beamte im Aufsichtsdienste.

Postinspektoren: Zuber, Ferd. Schnabel, Gottfr.
Offizial: Grün, Friedrich.

C. Postbezirkskasse.

Oberpostinspektor: Zintl, Christof.
Postinspektoren: Kammermeier, Jos. Reiner, Joh.
Offizial: Link, Adam, Postinspektor.
Expeditoren I. Kl.: Sachs, August. Fleischmann, Leonhard. Muselmann, Heinrich. Heß, Ludwig. Mogg, Adolf. Sitzmann, Franz.
Diätare: Hergenhan, Gottfried. Baumann, Josef.

Posthausmeister: Eyrich, Georg.
Postbezirkskassadiener: Benkert, Andreas.
Bureaudiener: Schellenberger, Anton. Becker, Ludw. Kuhring, Gust. Prell, Gg. Lißner, Paul.
Postbote: Orgeldinger, Heinrich.

II. Aeußere Dienstesstellen.

1. Postamt I. Klasse Würzburg 1

(Schönbornstraße)

einschließlich der Abtheilung für den Telegraphendienst, zugleich öffentliche Telephonstelle.

Vorstand: Kohler, Valentin, Postamtsdirektor.
Oberpostassessor: Baldi, Karl.
Postmeister: Ferstl, Johann Baptist.
Offiziale: Nusser, Franz Xaver. Dennefeld, Friedr. Mahr, Peter. Marr, Paul. Adelmann, Gustav. Zeidler, Hans.
Oberexpeditoren: Graf, Joh. Böckler, Eduard. Behr, Friedrich. Löffler, Engelbert.
Expeditoren I. Kl.: Vitzthum, Jos. Kaiser, Jos. Bräu, Franz Xaver. Scheblein, Friedrich. Regnault, Friedrich. Weidmann, Georg. Kirchner, Christ. Knapp, Emil. Remmler, Karl. Krodel, Ernst. Rexroth, Christian. Heyd, Adolf. Steinert, Georg. Köhler, Josef. Engelhardt, Wilhelm. Holleber, Eustach. Feineis, Aug. Henninger, Karl. Mögen, Frdr. Ruckert, Engelbert. Schmitt, Ludwig. Banner, Karl. Franz, Hugo. Schmidt, Franz.
Adjunkten: Diener, Robert. Seipel, Arnold. Ortloff, Ludwig. Breunig, Stefan. Winter, Hans. Kraus, Johann. Engelcke, Wilh. Weyde, Joh. Konrad, Josef. von Tettenborn, Heinr. Dinkel, Hans. Heyd, August. Friedrich, Josef. Reiter, Osk. Gößwald, Max. Haus, Andr. Köstler, Joh.
Amtsgehülfe: Leißner, Georg.
Diätar: Kraft, Anton.
Telephonistinnen: Herbst, Ida. Blatterspiel, Eva, Meckelein, Bertha. Nicolay, Katharina. Harth, Marie. Munz, Bertha. Reichert, Elsa. Müller. Kunigunde. Röseneder, Anna. Badersbach, Rosa, Fischer, Louise. Ernst, Alexandra. Neu, Elsa.

Zeltmeyer, Sabine. Heuber, Sofie. Baunach, Gretchen. Löffler, Hedwig. Graf, Johanna. Baumeister, Babette. Werrlein, Barbara. Kohler. Margaretha. Heß, Anna. Wagner, Magdalena, Billmann, Marie.

2. Postamt I. Klasse Würzburg 2
(Bahnhof)

einschließlich der Abtheilung für den Zeitungsdienst mit Telegraphendienst u. öffentlicher Telephonstelle.
Vorstand: Stumpf, Johann, Postamtsdirektor.
Postmeister: Lochner, Joh. Schleißinger, Eugen.
Offiziale: Hapt, Edmund. Förtsch, Georg. Bauer, Leonh. Hippler, Wilhelm. Hönig, Felix. Thirolf, Friedrich. Martin, Georg.
Oberexpeditoren: Brendel, Gg. Michel, Otto.
Expeditoren I. Kl: Schneider, Georg. Kühnreich, Otto. Pfister, Joh. Gräf, Nikolaus. Künneth, Johann. Kunkel, Otto. Winterstein, Lorenz. Gaßner, Hermann. Pixis, Karl. Bogner, Georg Kaspar. Schenzler, Franz.
Adjunkten: Reulein, Ludwig. Zettel, Alexander. Kapfenberger, Georg. Bauer, Michael. Mgier, Georg. Schneider, Gregor. Ebert, Konrad. Schmitt, Julius. Stumpf, Franz. Speier, Lor. Remshard, Karl. Hamm, Karl. Römmelt, Joh. Schmitt, Martin. Röthel, Arthur. Zeitler, Joh. Nik. Geisendörfer, Leonh. Weilhammer, Phil. Schuhmann, Joh. Krimm, Kil. Amend, Seb.
Amtsgehülfen: Höhn, Heinrich. Beck, Wilhelm. Eisenmann, Otto. Woller, Wilh. Wipfelder, Gg.
Diätare: Nätscher, Ad. Rost, Franz. Zöller, Ludw. Kneuer, Friedrich. Zimmermann, Friedrich. Schiefer, Franz.

3. Bahnpostamt 3 (I. Klasse).
Vorstand: Stümmer, Ignaz, Postamtsdirektor.
Offizial: Senft, Johann.
Expeditoren I. Kl.: Feineis, Eduard. Handschuch, Sigmund. Röschert, Georg. Kaffer, Hermann. Neugebauer, Philipp. Müller, Richard. Holzbauer, Franz. Bockemüller, Ludwig. Kistner, Georg. Dahinten, Simon. Holzmann, August. Bauer, Georg. Engelbreit, Johann. Kirchner, Thaddäus. Sauer, Joh. Schwab, Balthasar. Pfister, Paul. Sippel, German. Röttinger, Wolfg. Gerber, Stefan. Hirth, Aug. Reblitz, Heinrich. Vogler, Eugen. Schoder, Franz. Ott, Valentin. Ströbert, Adam. Schubert, Max. Gehring, Joh. Müller, Josef.
Adjunkten: Göpfert, Franz. Müller, Jakob III. Pöllein, Johann. Großhauser, Wilh. Baunach, Melchior. Spehnkuch, Emil. Burrlein, Johann. Greger, Jakob. von Oelhafen, Georg. Zwack, Eduard. Käß, Alfons. Burckhardt, Friedrich. Körper, Theodor. Stanger, Gg. Poland, Georg. Brendel, Georg. Hahn, Johann. Geiger, Theod. Nüßlein, Heinrich. Katzenberger, Karl. Albrecht, Ludwig. Iff, Johann. Düsel, Friedrich. Feineis, Andreas. Bäuerlein, Richard. Schlötter, Andr. Scheller, Frz. Layritz, Karl. Dechelmann, Friedr. Nölle, Leonh. Reuschel, Friedrich. Schüpferling, Josef. Reichert, Ludwig. Ries, Adolf. Hofmann, Ernst. Schoppelrey, Lorenz. Jüngert, Johann. Vollkommer, Max. Lutz, Friedrich. Winkler, Adolf. Mühlig, Cölestin. Holzbauer, Paul. Rippel, Heinrich. Gramling, Heinrich. Hofmann, Josef. Loch, Simon. Lustig, Friedrich. Kuhn, Kaspar. Feser, Josef. Jungwirth, Leonhard. Diehl, Johann. Müller, Wilhelm. Gotter Wilhelm Diener, Armin. Riedmann, Willibald.
Diätar: Emmert, Anton.

4. Postamt II. Klasse Würzburg 3
(Tiepolostraße 21, Sanderstraße.)

mit Telegraphendienst u. öffentlicher Telephonstelle.
Vorstand: Fischer, Friedrich, Postmeister.
Expeditoren I. Kl.: Holzberger, Gg. Weinzierl, Simon. Gerber, Karl. Zwecker, Michael. Fröhlich, Eugen.
Adjunkten: Pfaff, Heinrich. Schlotter, Adam.

5. Postamt III. Klasse Würzburg 4
(Mainviertel, Spitalgasse 1)

mit Telegraphendienst und öffentlicher Telephonstelle.
Vorstand: Reichhardt, Philipp, Expeditor II. Kl.
Postgehülfen: Heumader, Johann. Scholl, Franz.

6. Postamt III. Klasse Würzburg 5
(Alleestraße 18)

mit Telegraphendienst u. öffentlicher Telephonstelle.
Vorstand: Müller, Josef, Expeditor II. Kl.
Postgehülfe: Huber, Friedrich.

7. Postamt III. Klasse Würzburg 6
(Grombühl, Wagnerplatz 2)

mit Telegraphendienst u. öffentlicher Telephonstelle.
Vorstand: Pregler, Johann, Expeditor II. Kl.
Postgehülfen: Niemes, Philipp. Beck, Martin.

8. Postamt II. Klasse Würzburg 7
(Paradeplatz)

mit Telegraphendienst u. öffentlicher Telephonstelle.
Vorstand: Moser, Adolf, Postmeister.
Expeditor I. Kl.: Koos, Hermann. Bach, Simon. Krapf, Max. Trauschel, Valentin.
Adjunkten: Drescher, Heinrich. Gehring, Alois. Hörath, Johann.

9. Postamt III. Klasse Würzburg 8
(Zellerau, Frankfurterstr. 12).

mit Telegraphendienst u. öffentlicher Telephonstelle.
Vorstand: Nicolay, Adalbert, Expeditor II. Kl.
Postgehülfen: Schmittner, Christian. Hapt, Fritz.

10. Postamt III. Klasse Würzburg 9
(Heidingsfelderstr. 18)

mit Telegraphendienst und öffentlicher Telephonstelle.
Vorstand: Bauer, Friedrich, Expeditor II. Kl.
Postgehülfe: Gagel, Friedrich.

11. Postagentur Würzburg 10
mit Telegraphendienst.
(Dürrbachau, Fabrikneubau Koenig & Bauer)

Königliche Staats-Eisenbahn-Verwaltung.

Kgl. Eisenbahnbetriebsdirektion.
(Bahnhofgebäude.)

Vorstand der kgl. Eisenbahnbetriebsdirektion.
Kgl. Eisenbahnbetriebsdirektor: Eickemeyer, Karl.
Stellvertreter: Moro, Cornel v., k. Regierungsrath.
Regierungsräthe: Moro, Cornel von. Schultes, Wilhelm. Knorr, Emil.
Direktionsräthe: Babinger, Frz. Markert, Gust. Schmidt, Friedr. Schmidt, Heinr. Weiß, Wilh.
Oberinspektoren: Trost, Heinrich, Wachs, Hugo.
Direktions-Assessoren: Geyer, Karl. Vollmuth, Adam. Happ, Ferd. Göckel, Karl.

Inspektoren: Welden, Ludw., Freiherr von. Schafsteck, Philipp. Kemmer, Heinrich. Reiter, Max.
Eisenbahn-Assessoren: Borst, Dr. Eduard. Hennch, Heinrich.
Staatsbauassistent: Arnold, Hugo.
Staatsbaupraktikant: Betzer, Eduard.
Verwalter im Geometerdienst: Vogel, Paul.
Oberexpeditoren: Sprügel, Karl. Baumeister, Hans. Kiener, Edmund. Bürner, Christof. Reiter, Georg Ludwig. Koob, Konstantin. Will, Dionys. Steinegger, Arnold. Nebel, Martin. Mitnacht, Bartholomäus.
Oberbauführer: Fritz, Franz. Bauernfeind, Adam. Schmidt, Gg. Liepold, Gg. Wirthmann, Adolf.
Ober-Geometer: Wörle, Alois.
Telegraphenoberbauführer: Perge, Theodor.
Expeditoren: Pfaffenzeller, Josef. Pfarr, Franz Xaver. Böhner, Jakob. Boller, Mich. Knauer, Karl. Behr, Franz. Steigerwald, Hans. Dietrich, Paul. Freund, Paul. Müller, Friedrich. Hellfritsch, Ernst. Sichling, Val. Bürger, Emil.
Bauführer: Bauer, Josef. Otto, Karl. Bastian, Albert. Edel, Eduard.
Maschinenbauführer: Partheymüller, Lorenz.
Adjunkten: Zoller, Johann. Habermann, Joh. Schwind, Franz Jakob. Gramm, Karl. Schneider, Joh., Georg. Gößwein, Karl. Schmitt, Karl. Hofmann, Christian.
Geometerpraktikant: Händel, Max.
Telegraphenmechaniker I. Kl.: Graf, Alexander. Bauer, Ludwig. Brunner, Johann.
Bahnmeister im inneren Dienst: Conrad, Joh. Martin. Häußer, Philipp. Müller, Michael Heinrich. Seyschab, Eduard. Kerber, Kaspar.
Unterbeamte im Zeichnerdienst: Klier, Johann. Zeilinger, Matthias. Krug, Frz. Fuchsenberger, Nikolaus. Ilg, Ludwig. Otto, August.
Amtsgehilfe: Herrnböck, Ludwig von.
Statusm. Bauzeichner: Ludwig, Ernst. Leonhardt, Eduard. Werr, Johann.
Vermessungszeichner: Miltenberger, Philipp.
Telegraphenmechaniker II. Kl.: Nagengast, Jos.
Bauaufseher: Thomas, Jakob.
Bureaudiener: Giesübel, Adam. Scheidt, Jakob. Fleischer, Stefan. Brünner, Kaspar.
Meßgehilfe I. Kl.: Glück, Sebastian.
Bureaudienergehilfen: Bissert, Heinrich. Bausenwein, Georg. Reinhardt, August. Münch, Mart. Blattner, Johann. Mai, Johann. Lechner, Jos.
Magazinsdiener: Stühler, Mich. Clemens, Joh.
Hilfszeichner: Schenk, Liborius. Spiegel, Ernst.
Hilfskanzleibedienstete: Hirskorn, Josef. Ungemach, Philipp. Söder, Georg.
Schreibgehilfen: Dengg, Ant. Krümpel, Adam. Dünkelmeyer, Friedrich. Beck, Johann. Lehner, Siegfried. Albert, Max. Eichhorn, Michael. Ullrich, Andreas. Seufert, Stefan. Kleinschnitz, Bernhard.
Hilfsvermessungsdiener: Huber, Johann.
Hilfstelegraphenmechaniker: Wagner, Michael.

Bahnstation I. Kl.

Oberinspektor: Gümbel, Friedrich (Vorstand).
Inspektor: Häfner, Johann (Stellvertreter).

Registratur und Kanzlei.

Expeditoren: Stumpf, Gg. Kleinschnitz, Christian.
Adjunkt: Stumpf, Hans.
Hilfskanzleibedienstete: Streng, Mich. Eppelein, Josef (Pensionist).

Betriebsdienst.

Oberexpeditoren: Metzger, Georg. Schnabel, Karl. Brönner, Georg. Eitzenberger, Martin. Rogler, Christian. Sommer, Julius. Stegherr, Franz. Dümmler, Johann.
Expeditoren: Eckert, Friedrich. Maul, Karl.

Wagenhauptvertheilung.

Oberexpeditor: Gerstner, Raimund.
Expeditoren: Bachmann, Karl. Heiler, Franz. Kuhn, Johann.
Amtsgehilfen: Gramm, Otto. Herbert, Andreas.
Pensionist: Martin, Vincenz.

Stationskassa.

Eisenbahn-Verwalter: Zeileis, Philipp.

Fahrkartenausgabe.

Oberexpeditor: Reichert, Hans.
Expeditoren: Müller, Julius. Förster, Josef. Osterchrist, Karl. Wiesner, Max. Schinzler, Jos.
Adjunkt: Sitzmann, Urban.

Gepäckabfertigung.

Oberexpeditor: Schimmer, Alexander.
Expeditoren: Guggenmos, Oskar. Zink, Jos. Fauser, Robert. Hollerbach, Anton.

Bahntelegraphendienst.

Expeditor: Müller, Friedrich. Popp, Leopold. Künzig, Otto. Meixner, Johann. Kolb, Emil. Fleckenstein, Wilhelm.
Adjunkten: Müller, Johann. Dietz, Lorenz.
Amtsgehilfe: Hüfner, Johann.

Kgl. Güterstation.

Vorstand: Oertel, Karl, k. Oberinspektor.
Vorstandsstellvertreter: Fuß, Gottfr., k. Inspektor.
Güterstationskassier: Knell, Valentin, k. Eisenbahnverwalter.
Inspektor: Herrnböck, Friedrich von.
Oberexpeditoren: Bauer, Friedrich. Goller, Joh. Heuber, Karl. Kitz, Johann. Klughardt, Karl. Leipold, Franz. Sauer, Martin. Weigand, Adam. Zeileis, August. Ziegler, Max.
Expeditoren: Dotter, Aug. Eichelsbacher, Friedr. Endres, Andreas. Endres, Michael. Erhardt, Andreas. Folz, Eugen. Gammel, Stefan. Gerlich, Franz. Henneberger, Hermann. Heuser, Heinrich. Höpfel, Julius. Hörnes, August. Jaa, Lorenz. Kasimir, Michael. Langer, Georg. Mantel, Eustach. Matty, Georg. Metz, Ludwig. Mulzer, Friedr. Peugler, Georg. Röhl, Adam. Rügemer, Joh. Schneidawind, Eugen. Schmidt, Anton. Spiegel, Georg. Uhlemann, Hans. Winter, Georg. Wirth, Ferd. Zehnter, Gregor.
Adjunkten: Knorz, Otto. Leitner, Johann. Ludwig, Karl. Reuchlin, Richard. Rost, Simon. Schäfer, Hans. Schmidt, Konrad. Semmelmann, Johann. Tauer, Josef. Tauer, Wilh. Veth, Philipp. Wemmer, Konrad.

Kgl. Staatsbahningenieur I.

Oberbauinspektoren: Heintz, Eduard (Vorstand).
Direktions-Assessor: Sommerer, Bernh. (Stellvertreter).
Oberexpeditor: Bäumler, Josef.
Oberbauführer: Graf, Georg.
Bauführer: Elterich, Otto.
Adjunkt: Hilpert, Hans.
Bahnmeister im inneren Dienst: Hofmann, Kasp. Ammersbach, Andreas.
Amtsgehilfe: Berger, Lorenz.
Statusm. Bauzeichner: Karg, Joh. Reichert, Frz.

Bauaufseher: Fath, Friedrich. Siebenlist, Philipp.
Hilfskanzleibediensteter: Hümmer, Johann.
Bureaudiener: Spieler, Josef.

Kgl. Staatsbahningenieur II.

Oberbauinspektor: Wöhrle, Ferdinand
Ober-Bauführer: Maurer, Ernst.
Bauführer: Wendel, Martin. Schrauth, Johann.
Adjunkten: Schalk, Anton. Brendel, Johann.
Unterbeamte im Zeichnerdienst: Friedrich, Karl.
Amtsgehilfe: Roeder, Franz.
Hilfszeichner im bautechn. Dienst: Albrecht, Karl. Eyrich, Franz. Heil, Friedrich.
Hilfsbauzeichner: Halbig, Max. Kleinschrod, Lor.
Schreibgehülfe: Emmerling, Hans.
Bureaudiener: Nicola, Lorenz Julian.

Kgl. Betriebswerkstätte Würzburg.

Obermaschineninspektor: Häckelmann, Johann (Vorstand).

a) Maschinentechnische Beamte.

Praktikant für den höheren masch.-techn. Dienst: Ehrensberger, August.
Maschinenoberbauführer: Knoblauch, Rudolf. Seeber, Peter.
Maschinenbauführer: Kunstmann, Adolf. Weißmann, Jakob.
Werkführer: Rabus, Wilh. Faust, Gg. Hillenbrand, Ernst.

b) Administrative Beamte.

Oberexpeditoren: Diem, Max. Hautsch, Heinrich.
Expeditoren: Schneider, Aquilin. Popp, Karl. Faulhaber, Ludw. Hetzner, Friedrich. Breunig, Georg. Sichling, Valentin.
Adjunkten: Wehner, Karl. Hartmann, Ludwig. Fischer, Karl Josef.
Amtsgehilfe: Horndasch, Alfred.

Kgl. Bahnstation Würzburg-Sanderau.

Expeditor: Jaugstetter, Georg (Vorstand).
Adjunkten: Heim, Georg. Rosengarten, Moritz.

Königliches Kreis-Archiv.

(Rechter Flügelbau der k. Residenz.)

Vorstand: Göbl, Sebastian, k. Kreisarchivar.
Sekretäre: Glück, Paul. (Die 2. Stelle unbesetzt.)
Funktionäre: Will, Josef, Kanzleisekretär. Wasner, Christian.
Diener: Neugebauer, Peter.

Königliche Brandversicherungs-Inspektionen I und II.

Bureau: Amtsgebäude Mergentheimerstraße 16.

Brandversicherungs-Inspektor Würzburg I.

Für den I., II. und III. Distrikt Würzburg (alter Bezeichnung) und die Rentämter Ochsenfurt, Röttingen, Uffenheim und Würzburg I. d. M.

Vorstand: Mayr, Emil, k. Brandversicherungs-Inspektor.

Assistenten: Scheckenbach, Ignaz. Dorn, Johann.

Bauverständige für Gebäude-Schätzungen.

Für Marktbreit und Umgebung.
Michel, Georg, Baumeister in Marktbreit.

Für das Bezirksamt Ochsenfurt:
Scheckenbach, Johann, Zimmermeister in Giebelstadt.

Für das kgl. Rentamt Röttingen:
Zobel, Dietrich, Baumeister in Aub.

Für das kgl. Rentamt Uffenheim:
Gäbelein, Gustav, Zimmermeister in Uffenheim.

Besondere Sachverständige für Schätzungen von maschinellen Einrichtungen.

Brandversicherungs-Inspektor Würzburg II.

Für den IV. und V. Distrikt Würzburg (alter Bezeichnung), den Stadtbezirk Kitzingen und die Rentämter Dettelbach, Gerolzhofen, Kitzingen, Volkach und Würzburg r. d. M.

Vorstand: Bussigel, Georg, k. Brandversicherungs-Inspektor.

Assistenten: Englert, Franz. Heintz, Rudolf.

Bauverständige für Gebäude-Schätzungen.

Für Dettelbach:
Schneider, Distriktstechniker in Dettelbach.

Für die Stadt Kitzingen:
Korbacher, Baumeister in Kitzingen.

Für das Rentamt Kitzingen:
Zepter, Distriktstechniker in Kitzingen.

Gemeinsame besondere Sachverständige für Schätzung von maschinellen Einrichtungen:

Baumgartner, Rudolf, Maschinentechniker, Rosenheim; Christeiner, Wilhelm, Ingenieur, Nürnberg; Droßbach, Richard, Ingenieur, Augsburg; Henne, Richard, Maschinentechniker, Hof; Hünnerkopf, Konrad, Maschineningenieur, Nürnberg; Seidler, Ludwig, Maschinentechniker, Schweinfurt.

Königliches Hauptzollamt.

(Krahnen-Kai 1. ⊂⊃ 459.)

Oberzoll-Inspektor: Rabs, Viktor.
Hauptzollamts-Verwalter: Weiersmüller, Ferd.
Hauptzollamts-Kontrolleur: Weber, Friedr.
Steuer-Inspektor: Weingärtner, Paul.

Hauptzollamts-Offiziale: Lettenmeyer, Friedr. Messer, Gottfried. Scheidel, Johann. Schmitt, Ludwig. Kohlhepp, Emil.
Steuer-Oberkontrolle I: Schmitt, Oskar, Steuer-oberkontrolleur.
Steuer-Oberkontrolle II: Meyer, Josef, Steuer-oberkontrolleur.
Steuer-Oberkontrolle III: Brückner, Joh., Steuer-oberkontrolleur.
Hauptzollamts-Assistent: Rückert, Friedrich.
Aufschlageinnehmer: Frank, Johann.
Steuer-Aufseher: Seberich, Andreas. Sauer, Michael. Degen, Rudolf. Lippert, Josef.
Revisions-Aufseher: Federl, Michael. Thor, Joh. Ruland, Aug. (wohnt Krahnenkai 1). Achtmann, Josef. Adrian, Franz. Rausch, Johann.

Kgl. Zollexpositur am Bahnhofe.

Revisionsinspektor: Banner, Georg.
Hauptzollamtsoffizial: Gutmann, Ludwig.
Hauptzollamtsassistenten: Neugebauer, Andreas. Düthorn, Johann. Plochmann, Friedrich.
Hauptzollamtsdiener: Prantl, Friedrich (wohnt im Expositurgebäude).
Revisions-Aufseher: Göbig, Ferd. Sailer, Alb.

Königliche Filialbank.

(Hofstraße 13. ⊂⊃ 172.)

Kassastunden: vormittags 8—12, nachmittags 2—5 Uhr (Samstag nachmittags nur bis 4 Uhr).
Oberbeamter und Amtsvorstand: Lucas, Karl.
Kassier: Pailler, Georg.
Buchhalter: Ziegler, Max. v. Müller, Rudolf. Müller, Karl.
Kommis: Vergho, Alfred. Reiser, Josef. Edlich, Wilhelm. von der Planitz, Arthur. Fischer, Gust. Dieminger, Ludwig.
Bureaudiener: Wilhelm, Anton. Zinser, Georg. Gebhardt, Joh.

(Für die offenen Depots sind die beiden kgl. Bankbuchhalter Rudolf v. Müller und Karl Müller, für die gerichtlichen Depots (Hinterlegungsstelle), Rudolf v. Müller und Wilhelm Edlich zur Unterzeichnung berechtigt.)

Königliche Schloßverwaltung.

(Residenzplatz 2. ⊂⊃ 545.)

Verwalter: Siegler, Ludwig.
Zimmerwart: Schmid, Felix.
Schloßdiener: Krug, Jakob. Zinnhobel, Johann. Scheller, Balthasar.

Königliche Hofkirche.

(Der Gottesdienst wird durch die P. P. Minoriten dahier versehen.)
Chordirigent und Organist: Reuß, Adam, Chordirigent. Höller, Gretchen, Organistin.
Kirchner: wird durch die Franziskanerbrüder versehen.

Königlicher Hofgarten.

(Residenzplatz 2. ⊂⊃ 414.)
Hofgärtner: Künsberg, Josef.

5. Reichsbehörden.

Reichsbankstelle.

(Hauger Kirchplatz 9. ⊂⊃ 637.)
Kassastunden: vormittags 8½—12½, nachmittags 3—5 Uhr.

Bank-Justitiarius: Kgl. b. Landgerichtspräsident Gummi.
Vorstand: Ehrenberg, Hugo, Kais. Bankdirektor. Hauff, August, Kais. Bankrendant.
Bankkassier: Daeter, Wilhelm.
Bank-Assistent: Gaede, Georg.
Bankdiätar: Bensch, Willy.
Kassendiener: Hey, Friedrich. Sternecker, Joh. Behem, Michael.

B. Justiz.

Königl. Schwurgerichtshof für Unterfranken und Aschaffenburg.

Für den Kreis Unterfranken und Aschaffenburg besteht das Schwurgericht beim kgl. Landgerichte Würzburg. Dasselbe konstituirt sich regelmäßig zu jährlich sechs Sitzungsperioden jedesmal eigens aus dem gesetzl. hierzu berufenen Personale. — Sitzungssaal Nr. 99: Justizgebäude, Ottostr. 5, Mittelbau i. Hofe.

1. Königliches Landgericht Würzburg.

(Justizgebäude Ottostraße 5. — 2. und 3. Obergeschoß. Zimmer Nr. 89—149.)

Gerichtssprengel.

Dasselbe umfaßt die Amtsgerichte Würzburg, Kitzingen, Aub, Dettelbach, Marktbreit, Ochsenfurt, Arnstein, Brückenau, Gemünden, Karlstadt, Wiesentheid.

Geschäftsvertheilung:

Das k. Landgericht besteht aus 2 Civilkammern, 1 Strafkammer und 1 Kammer für Handelssachen.

Die I. Civilkammer, unter dem Vorsitze des Präsidenten, erledigt:

a) Alle bürgerlichen Rechtsstreitigkeiten gegen Angehörige der Amtsgerichtsbezirke: Arnstein, Aub, Brückenau, Dettelbach, Gemünden, Karlstadt, Kitzingen, Marktbreit, Ochsenfurt, Wiesentheid und Würzburg Land, im gleichen Umfang Berufungen und Beschwerden auch in der nichtstreitigen Rechtspflege.

b) Das Dienststrafverfahren gegen die Notare des ganzen Landgerichtssprengels und jede dieselben betreffende Angelegenheit, welche durch die Civilkammer zu erledigen ist.

Von der II. Civilkammer werden erledigt alle bürgerlichen Rechtsstreitigkeiten, welche im Amtsgerichtsbezirk Würzburg Stadt anfallen, sowie die hier anfallenden Berufungen und Beschwerden.

Dem I. Untersuchungsrichter sind die Amtsgerichtsbezirke Arnstein, Brückenau, Gemünden, Karlstadt, Würzburg I Distrikt IV und V, dann Würzburg links des Mains zugewiesen. Dem II. Untersuchungsrichter ist der übrige Theil des Landgerichtssprengels als Geschäftskreis zugewiesen.

Die Sitzungen der I. Civilkammer werden am Dienstag und Freitag, jene der II. Civilkammer am Mittwoch und Samstag und jene der Strafkammer am Montag, Donnerstag und Samstag, jene der Kammer für Handelssachen am Montag und Donnerstag abgehalten.

Präsident: Gummi, Eduard.

Direktoren: Bickel, Martin. Goepfert, Konrad.

Räthe: Oberlandesgerichtsräthe: Gros, Christian. Grohmann, Hermann. Koch, Ernst. Fritsch, Friedrich. Scherpf, Mich.

Landgerichtsräthe: Edel, Eduard. Störrlein, Josef. Limberger, Sebastian. Sturm, Philipp. Muntsch, Karl. Urlichs, Max. Vogt, Theobald. Voigt, Karl. Sauer, Karl. Schaffteck, Adolf. Schimpf, Friedrich.

Landgerichtsarzt: Stumpf, Dr. Julius, Universitäts-Professor.

Obersekretär: Zink, Karl, Kanzleirath.

Sekretäre: Lockemann, Heinrich. Opp, Valentin. Seubert, Franz. Preger, Stefan.

Sekretariatsassistenten: Drexler, Joh. Ohlhaut, Max Josef. Imhof, Anton.

Sekretariatsgehülfen: Kleinschnitz, Hermann. Fech, E. Ottmar. Kallenbach, Leo. Thomas, Rob. Müller, Moritz. Cassimir, Leo. Walter, Erhard. Kirchner, Franz.

Gerichtsschreibereigehülfen: Ruff, Mich. Metzger, Alfred. Schramm, Georg. Schmid, Isidor.

Boten: Mann, Georg. Nöth, Johann. Sauer, Peter. Parr, Jakob.

Kammer für Handelssachen.

(Hat denselben Sprengel wie das k. Landgericht. — Die Sitzungen werden am Montag und Donnerstag abgehalten. — Im neuen Justizgebäude.)

Vorsitzender: Gros, Christ., Oberlandesgerichtsrath.

Handelsrichter: Lang, Josef, Kommerzienrath und Schaumweinfabrikant. d'Hengelière, Gust., Kommerzienrath. Hoffmann, Joh. Friedr. Adam, Weingroßhändler. Rückoldt, Herm., Kaufmann. Geiger, Georg, Kaufmann. Schierlinger, Ernst, Weingutsbesitzer u. Weinhändler. Hünnerkopf, Kasp., Kaufmann. Rigel, Ant., Großkaufmann.

Sekretäre: Die Sekretäre des Landgerichts.

Wechselsensal: Zur Zeit unbesetzt.

---

2. Staatsanwaltschaft Würzburg.

(Justizgebäude, 2. Obergeschoß. ⟹ 187.)

Staatsanwälte: Zapf, Theodor, I. Staatsanwalt, k. Oberlandesgerichtsrath.

Degg, Friedrich, II. Staatsanwalt.

Schwarz, Ernst, II. Staatsanwalt.

Reuß, Josef, III. Staatsanwalt.

Staatsanwaltschaftliche Kanzlei: Gebhard, Jos., Sekretariatsassistent. Zucker, Josef, Sekretariatsgehülfe. Neugebauer, Val., Sekretariatsgehülfe.

Land- und Amtsgerichtsgefängniß.

Gefängniß-Verwalter: Blaß, Friedrich.

Gefängnißoberaufseher: Kempf, Franz.

Gefängniß-Aufseher: Illig, Severin. Kehl, Leonh. Baur, Pius. Seitz, Vincenz.

Gefängniß-Aufseherin: Hofmann, Katharina.

---

3. Königliches Amtsgericht Würzburg.

(Justizgebäude: Ottostraße 5, Erdgeschoß und 1. Obergeschoß.)

(Der Gerichtssprengel umfaßt den Stadtbezirk und die früheren beiden Amtsgerichte rechts und links des Mains.)

Richter: Oberamtsrichter: Haupt, Otto, kgl. Oberlandesgerichtsrath, Gerichtsvorst. Schaffteck, Franz. Bergmann, Georg. Brandl, Georg.

Amtsrichter: Schuler, Valentin. Weiland, Jos. Marc, Albert. Eder, Stefan. Franz, Rudolf. Mandel, Michael. Marth, Max. Steinert, Hans. Zinser, Ludwig. Hofmann, Hermann. Collard, Dr. Eug. Deinhardt, Jul. Walter, Dr. Georg, extra statum, Grundbuchanlegungsbeamter.

Sekretäre: Kanzleirath Andreae, Karl, Obersekretär. Rausch, Peter. Klughard, Joh. Faltenbacher, Eug. Rausch, Dr. Adolf. Messerer, Gg.

Söllner, August. Walter, Anton. Schöner, Ludw. Dichtmüller, Gottfried. Wirth, Heinrich.

Gerichtsvollzieher I. Kl.: Schmidt, Adolf. Beck, Johann Baptist. Staudt, Georg. Puff, Ad. Krines, Konr.

Gerichtsvollzieher II. Kl.: Fröhlich, Peter. Endres, Joh. Christian.

Sekretariats-Assistenten: Ruppert, Karl Ludwig. Popp, Eugen. Hüttner, Karl. Bühling, Johann Heinrich. Schleunung, Matthäus. Schmidt, Gg. Hofmann, Michael. Schmitt, Ferdinand Karl. Stengel, Jakob Hermann, extra statum.

Sekretariats-Gehülfen: Lehr, Friedrich. Scheerbaum, Friedrich. Dittmeyer, Georg. Dittmar, Ignaz. Göpfert, Heinrich. Schäfer, Mich. Kling, Emil. Kirchner, Alfons. Daumer, Joh. Heinr. Welzenbach, Kaspar. Grießhammer, Friedrich.

Gerichtsschreiber-Gehülfen: Kuchenreuther, Mich. Reubelt, Adam. Muller, Emil. Kruseck, Franz. Hauck, August. Lippert, Friedrich. Dildey, Ant. Reichhold, Joh. Eisenbeis, Leonhard. Kraus, Friedrich.

Gerichtsdiener: Schmitt, Johann, Hausmeister. Kempf, Johann. Stegmann, Ludw. Schramm, Johann. Grübel, Georg. Schreyer, Johann.

Kgl. Notariate.

I. Verweser: Grün, Hermann, Augustinerstr. 4.
II. Scheuer, Anton, k. Justizrath, Franziskanerg. 3.
III. Grimm, Karl, Augustinerstr. 2.
IV. Lang, J., k. Justizrath, Martinstraße 23.
V. Mauter, Aquilin, Sterng. 55.

Königliche Zuchthaus-Verwaltung.

(Für weibliche Sträflinge. — Burkarderstraße 44.)

Vorstand: Steger, Josef, k. Regierungsrath.

Assessor: Rudolph, Rudolf.

Buchhalter: Nützel, Michael.

Kathol. Anstaltsgeistlicher: Kellner, Joh. Evang., k. Pfarrer.

Protest. Anstaltsgeistlicher: — —.

Anstaltslehrer: Uhl, Gg., Kreisscholarch, Lehrer.

Hausarzt: Koerber, Dr. Michael, k. Medizinalrath und k. Bezirksarzt I. Klasse.

Hausverwalter: Schöpf, Georg.

C. Stadt.

Stadtmagistrat Würzburg.

Magistrats- und Polizeigebäude: Domstraße Nr. 7 / Karmelitenstraße Nr. 10 u. 12.

Die öffentlichen Sitzungen finden Dienstag und Freitag ab vormittags 9 Uhr statt.

Magistrats-Kollegium.

Amtsvorstand und I. rechtsk. Bürgermeister: Michel, Philipp, kgl. Hofrath. (Geschäftszimmer Nr. 8 im Rathhaus-Neubau). — (Direktorium, Personal-Referat, Angelegenheiten der Repräsentation 2c., ferner Referat über die städtischen Anlagen und örtlichen Verschönerungen, über die städtischen Sammlungen, Kunstdenkmale 2c.)

II. **rechtsk. Bürgermeister:** Ringelmann, Max. (Geschäftszimmer Nr. 46). Stellvertreter des Amtsvorstandes, Referat über das städtische Schulwesen, über Gemeindeangelegenheiten und das Finanzwesen, über das Stadttheater, die städt. Sparkasse, Leihanstalt, das städt. Holzmagazin, Brausebad 2c. 2c.

Rechtskundige Magistratsräthe:

Brand, Bernhard. (Geschäftszimmer Nr. 45. (Polizei-, Bau-, Feuerwehr-Referat, Referat über Vereins- und Versammlungswesen, über die Amts- und Stadtbibliothek, ferner über Distriktsvorsteher, Stadteintheilung, Straßenbenennung 2c. 2c.)

Körbel, Georg. (Geschäftszimmer Nr. 11 im Rathhausneubau.) (Standesamt, Verehelichungswesen, Referat über Gas- und Wasserwerk, Schlacht- und Viehhof, Straßenbahn, Elektrizitätswerk, ferner über den Friedhof, Accidenswesen 2c. 2c.)

Scheuring, Luitpold. (Geschäftszimmer Nr. 27.) (Referat über das Stiftungswesen, Militär-Referat, Referat über öffentliche Gesundheit und Reinlichkeit, Referat über Verfassungssachen und kirchl. Angelegenheiten, über Depositenwesen 2c. 2c.)

Löffler, Hans. (Geschäftszimmer Nr. 15.) (Gewerbereferat. Referat üb. Lebensmittelpolizei, Straßenpolizei, Sittenpolizei, Armenpolizei, ferner über Statistik, Volks- u. Berufszählung, Vorsitzender des Gewerbegerichts und der Arbeitsamtskommission 2c. 2c.)

Ueberreiter, Josef. (Geschäftszimmer Nr. 44.) (Referat über Bürger- und Heimathsrechterwerb, Staatsangehörigkeit, Gemeinde-, Landtags- und Reichstagswahlen, Invaliditäts- und Altersversicherung, sowie Unfall- und Krankenversicherung 2c. 2c.)

Baurath: Heinlein, Simon. (Geschäftszimmer Nr. 15, Rathhaus-Neubau.) (Städtisches Tiefbauwesen.)

Die Baurathstelle für städtisches und stiftisches Hochbauwesen ist zur Zeit unbesetzt.

Schulrath: Ullrich, Valentin Friedrich. (Geschäftszimmer Nr. 20.) (Schulreferent und kgl. Prüfungskommissär.)

Bürgerliche Magistratsräthe:

Lill, Dr. Johannes, prakt. Arzt.
Dunzinger, Georg, Privatier.
Stöhr, Karl, Weinhändler.
Weber, Johann Eugen, Baumeister.
Steinam, Aquilin, Kaufmann.
Köhl, Karl, Buchdruckerei-Geschäftsleiter und Landtagsabgeordneter.
Bolzano, Karl, Privatier.
Langlotz, Balthasar, Privatier.
Albrecht, Pankraz, Privatier.
Conrad, Franz, Privatier.
Hellmann, Bernhard jr., Weingroßhändler.
Schmitt, Franz, Großhändler.
Ostberg, Max, Privatier.
Rothstein, Franz, k. Poststallmeister.
Raths-Sekretär: Weißenseel, Johann Ferd.
Raths-Diener: Stock, Eduard.

Kollegium der Gemeindebevollmächtigten.

Die öffentlichen Sitzungen des Kollegiums der Gemeindebevollmächtigten finden in der Regel alle Donnerstage ab nachmittags 5 Uhr statt.

I. Vorsitzender: Unger, Dr. Hugo, Apotheker.
II. Vorsitzender: Thaler, Dr. Johannes, k. Justizrath und Rechtsanwalt.
I. Schriftführer: Weisensee, Georg, Lehrer.
II. Schriftführer: Egstein, Franz Anton, Schreibmaterialienhändler.
Gräf, Karl, Kaufmann.
Klug, Wendelin, Kaufmann.
Müller, Heinrich, Apotheker.
Dehner, Johann, Kaufmann.
Thaler, Dr. Johannes, k. Justizrath u. Rechtsanwalt.
Fröhlich, Konrad, Kaufmann und k. Hoflieferant.
Riegel, Georg, Lohnkutschereibesitzer.
Schwabacher, Adolf, Mühlbesitzer.
Kolb, Ignaz, Privatier.
Löhe, Anton, Baumeister.
Hinterberger, Franz, Privatier.
Schubert, Karl, Kaufmann.
Strauß, Johann, Privatier.
Bayer, Anton, Kohlenhändler.
Frey, Gustav, Privatier.
Herbst, Michael, Privatier.
Göbl, Sebastian, k. Kreisarchivar.
Seitz, Franz Lukas, Parkettbod.-Fabrik. u. k. Hoflief.
Römmelt, Valentin, Sattlermeister.
Jander, Josef, Metzgermeister.
Frank, Ignaz Peter, Seifenfabrikant.
Härtnagel, Georg, Kaufmann.
Hartmann, Adolf, k. Bahnbauführer a. D.
Fischer, Valentin Alois, Kaufmann u. k. Hoflieferant.
Stern, Dr. Otto, k. Justizrath und Rechtsanwalt.
Kauffmann, Adam Jakob, Privatier.
Schmitt, Fritz, Kaufmann.
Weisensee, Georg, Lehrer.
Abert, Josef Alois, Schreinermeister.
Lehritter, Balthasar, Baumeister.
Egstein, Franz Anton, Schreibmaterialienhändler.
Unger, Dr. Hugo, Apotheker.
Willms, Max Josef, Kaufmann.
Diem, Dr. Wilhelm, prakt. Arzt.
Lauk, Otto, Kaufmann.
Brehm, Georg, Hoflieferant.
Egelhaaf, Hugo, Holzgroßhändler.
Mayer, Dr. Ernst, k. Univ.-Professor.
Bernhard, Karl, Konditor.
Steffan, Anton Kaspar, Kaufmann.
Gerhard, Adam, Tünchermeister.
Diemer, Friedrich, Schreiner.

Ersatzmänner.

Pröstler, Michael, Kaufmann.
Wolpert, August, Holzgroßhändler.
Borst, Ferdinand, Lithographiebesitzer.
Kreßner, Lorenz, Buchhändler.
Mainhart, Karl, Gürtlermeister.
Hergenröther, Jakob, Privatier.
Gabler, Anton, Brauereibesitzer.
Frisch, Dr. Franz, prakt. Arzt.
Zeißner, Konrad, Privatier.
Kuhn, Jakob, Korbwaarenfabrikant.
Seuffert, Julius, Restaurateur.
Ohl, Georg, Metzgermeister.
Spengler, Georg, Glasermeister.
Hörner, Martin, Schreinermeister.

Armenpflegschaftsrath.

(Nach dem Stande vom 1. XII. 1902.)

I. Vorstand.

Michel, Philipp, I. rechtsk. Bürgermeister, k. Hofrath.

Abgeordnete des Magistrates.

Ringelmann, Max, II. rechtsk. Bürgermeister.
Bolzano, Karl, Magistrathsrath, II. Vorstand.
Dunzinger, Georg, „
Conrad, Franz, „
Stöhr, Karl, „
Lill, Dr. Johannes, „
Steinam, Aquilin, „
Eckert, Franz Mich., „

Abgeordnete des Gemeinde-Kollegiums.

Seitz, Frz. Lukas, Hoflieferant, Parkettbodenfabrik.
Dehner, Johann, Privatier
Küchle, Wilhelm, Handelsgärtner.
Klug, Wendelin, Kaufmann.
Hinterberger, Franz, Privatier.
Kauffmann, Adam Jakob, Privatier.
Römmelt, Valentin, Sattlermeister.

Pfarrei-Vorstände.

Braun, Dr. Karl, Domkapitular u. Dompfarrer.
Heßdörfer, Kaspar, Stadtpfarrer zu Stift Haug.
Fischer, Dr. Engelbert, Stadtpfarrer und päpstl. Hausprälat zu St. Gertraud.
Erk, Johann, Stadtpfarrer zu St. Peter.
Kempf, Emil, Stadtpfarrer z. St. Burkard, geistl. Rath.
Pachelbel, Joh. Friedr., Dekan und I. Stadtpfarrer.

Vorstand der israelitischen Kultusgemeinde.

Stern, Dr. Otto, k. Justizrath und Rechtsanwalt.

Gewählte Armenpflegschaftsräthe.

Mainhart, Georg, Seilermeister.
Moser, Melchior, Kunstgärtner u. k. Hoflieferant.
Schöppner, Josef, Privatier.

Sturm, Urban, Seifenfabrikant.
Rockenmeyer, Josef, Privatier.
Höfling, Gg., Privatier.
Göpfert, Franz, Konditor.
Lender, Kilian, Privatier.
Milz, Michael, Sattlermeister.
Entres, Lothar, Uhrmacher.
Spengler, Georg, Glasermeister.
Schreiber, Andreas, Privatier.
Hergenröther, Jakob, Privatier.
Kuhn, Jakob, Korbwaarenfabrikant.

Kgl. Bezirksarzt.

Hofmann, Dr. Frz. Ed.

Kassaverwaltung der Armenpflege.

Schuler, Paul, Kassier.
Kohlhepp, Eduard, Kontrolleur.
Gerst, Josef, Kassagehülfe.

Armenpflegschaftsdiener.

Heidenreich, Johann.

Waisenrath.

(Nach dem Stande vom 1. XII. 1902.)

Vorsitzender:

Michel, Philipp, k. Hofrath, I. rechtsk. Bürgermeister.

Waisenräthe:

1. (Pleicher-) Bezirk: Lehritter, Balth., Baumeister.
2. (Hauger-) „ Schlötter, Joh., Privatier.
3. (Grombühl-) „ Bieger, Georg, Apotheker.
4. (Neumünster-) Bezirk: Ziegler, Hans, Weinhdlr.
5. (Dom-) „ Barth, Gg., Zeugschmied.
6. (Rennweg-) „ Kauffmann, Jak., Privat.
7. (Peter-) „ Münch, H. Gg., Großhdlr.
8. (Sanderau-) „ Moser, Melch., Kunstgärt. und k. Hoflieferant.
9. (Burkard-) „ Ebert, August, Weinhdlr.
10. (Zellerau-) „ Römmelt, Val., Sattlerm.

Polizei- und Verwaltungs-Aemter, sowie Bureaus ꝛc. des Stadtmagistrates in alphabetischer Reihenfolge.

	Polizeigebäude. Stock	Nr.
Accis- u. Waagamt (in der Schrannenhalle, Maxstraße 11.) Würth, Nikol., Accisamtmann. Scheller, Hugo, Kontrolleur. Bögner, Johann, Offiziant. Schlegl, Josef, Diurnist. Müller, Eustach, Diurnist (s. S. 477). (Geschäftsstunden an Werktagen in den Monaten Oktober mit März von früh 7 Uhr bis abends 7 Uhr, in den Monaten April mit September von früh 6 Uhr bis abends 8 Uhr.)	—	—
Aerzte, deren Verpflichtung	II	27
Altersversicherungs-Bureau Rathhausneubau	P	3
Amtsanwaltschaft. Zimmermann, Karl, Rathsassessor. Ludwig, Christian, Diurnist	I	38a u. b
Amts-Bibliothek	I	43
Amtsvorstand Rathhausneubau	I	8
Anzeigen über Verbrechen und Vergehen sind zu erstatten an Werktagen: a) in den Stunden von 8—12 Uhr vormittags und von 2—6 Uhr nachmittags	I	38a
b) in den Stunden von 12—2 Uhr mittags und von 6—8 Uhr nachmittags, ferner von 8 Uhr abends bis 8 Uhr morgens und an Sonn- und Feiertagen	P	2
Arbeiter-An- und Abmeldung	P	8,9u.10
Arbeitsamt, städt. (männl. Abteil.: Thürmer, Jos., Sekretär. Weibl. Abteilung: Zermeyer, Betty, Amtsgehülfin). Domstraße 5 P und I	—	—
Arbeitsbücher-Ausstellung	P	8,9u.10
Arbeits-Nachweisestelle. Domstraße 5 p und I. Stock		
Archiv, städtisches. Wittmann, Simon, Registrator	I	21
Armenpflege (Hofgebäude)	I	49 u. 50
Armuthszeugnisse in Prozeßsachen werden ausgestellt Hofgebäude	I	49 u. 50
Armuthszeugnisse sonstige werden ausgestellt	P	6
Aufenthaltsanzeigen sind abzugeben	P	5
Aufnahms-Bureau. Müller, Karl, Sekretär. Diem, Friedrich, Sekretär	P	4
Bauamtskanzlei. Pauli, Josef, Bauamtsaktuar. Rathhausneubau	II	21
Bauanzeigen sind abzugeben	II	32
Bau-Referent	I	45
Beglaubigung von Abschriften und Unterschriften. Rathhausneubau	I	7
Beglaubigung von Unterschriften in Invaliditätssachen. Rathhausneubau	P	3
Beglaubigung von Unterschriften in Unfallsachen. Polizeigebäude	P	7
Bestätigung von Arbeitszeugnissen	P	8,9u.10
Bezirksarzt	I	37
Brandassekuranzkasse	I	12
Bürgerspitalrentamt (Semmelstr. 2) siehe S. 478	—	—
Bürger- und Heimathrechts-Gesuche werden aufgenommen	P	3
Civilvorsitzender der Ersatz-Kommission des Aushebungs-Bezirkes Magistrat Würzburg: Scheuring, Luitpold, Rechtsrath	II	27
Collektenangelegenheiten. Rathhausneubau	I	7
Depositen-Kommission. Scheuring, Luitpold, Rechtsrath, Stellvertreter, I. Depositalbeamter. Steinam, Aquilin, Magistratsrath, II. Depositalbeamter. Henn, Wilhelm, Sekretär. Rathhausneubau	P	4
Dienstboten-An- und Abmeldung	P	8
Dienstboten-Institut	P	8,9u.10
Einlaufsbureau. Senft, Gallus, Seuferling, Georg, Knauer, Hans, Diurnisten. (Geöffnet an Werktagen von 8—12 Uhr vormittags und von 2—6 Uhr nachm., an Sonntagen von 9—12 Uhr vormittags.) Außer diesen Stunden sind Schriftstücke im Journlokal (Geschäftszimmer Nr. 2 abzugeben	I	22
Einquartierungs-Kommission. Scheuring, Luitpold, Rechtsrath, Vorsitzender. Freystätter, Josef, Sekretär	II	27

	Polizeigebäude. Stock	Nr.
Einquartierungskasse	I	19
Einwohneramt. Roßmann, Josef, Sekretär, Vorstand. Amend, Johann, Offiziant. Fröhling, Johann Baptist, Eich, Johann, Fleckenstein, Michael, Baumeister, Vitus, Parr, Georg, Diurnisten	P	5
Familienstandszeugnisse werden ausgestellt	P	6
Feldgericht. Obmann: Scheller, Franz, Oekonom, obere Schloßgasse 5	—	—
Friedhofverwaltung. Rennwegerglacisstraße 18. Pfeifroth, Edmund, Sekretär.	—	—
Friedhofkasse. Rennwegerglacisstr. 18.	—	—
Fundsachen sind anzumelden	P	3
Fundsachen-Aufbewahrung	P	3
Gaswerk, städt. (Ständerbühlstr. 22), siehe S. 479	—	—
Gebührenamt, Ruckert, Ernst, Sekretär	I	19
Geburten sind anzuzeigen Rathhausneubau	I	9
Geburtsregister-Auszüge (vom 1. I. 76 ab) werden ausgefertigt Rathhausneubau	I	9
Gemeinde-Kranken-Versicherung (siehe auch S. 479). Schmitt, August, Kassier. Kunkel, Ludwig, Kontrolleur. Engelhardt, Karl, Offiziant. Ruß, Karl, Geißler, Heinrich, Schmitt, Ant., Freudenberger, Adolf, Diurnisten	P	8,9u.10
Gemeinde-Referent	I	46
Gewerbe-An- und Abmelde-Bureau. Wilhelm, Georg, Polizei-Aktuar	I	47
Gewerbegericht, städt. Löffler, Hans, Rechtsrath, Vorsitzender. Ueberreiter, Josef, Rechtsrath, I. stellvertr. Vorsitzender. Zimmermann, Karl, Rathsassessor, II. stellvertr. Vorsitzender. Sitzungssaal	II	25
Gewerbegerichtsschreiberei. Diem, K., Offiziant	II	25
Gewerbe-Legitimationskarten sind zu erholen	I	19
Gewerbe-Referent	I	15
Giftscheine werden ausgestellt	P	6
Hagelversicherungswesen	I	12
Heimatherleihungs-Gesuche werden aufgenommen	P	3
Heimathscheine werden ausgestellt	P	6
Heirathsregister-Auszüge sind zu erholen Rathhausneubau	I	10
Hochbau, städt., stellvertretender, technischer Referent, Rathhausneubau	II	20
Holzmagazinsbureau (Mainkai 4). Blank, Tobias, Sekretär	—	—
Hunde sind anzumelden Hofgebäude	II	53
Jagdkarten sind zu lösen	P	6
Immobiliar-Feuerversicherungswesen	I	12
Impfscheine werden ausgestellt	P	5
Invaliditäts- und Altersversicherungs-Bureau. Ueberreiter, J., Rechtsrath. Krämer, Adolf, Sekretär. Leipold, Fritz, Diurnist. Rathhausneubau	P	3
Inventar-Verwaltung. Rathhausneubau	P	6
Jour-Bureau	P	2
Kanalbau-Berechtigungsscheine sind zu erholen	II	32
Kanzlei. Meyer, Andr., Offiziant und Repartitor. Heinkel, Joh., Berthel, Josef, Müller, Karl, Bühler, Rudolf, Reiß, Emil, Fleckenstein, Leopold, Mangold, Julius, Memmel, Karl, Ammann, Max, Diurnisten	I	17u.18
Kostkinder-Anmeldung	I	47
Krankenhülfs- und Krankenkassawesen-Referent	I	44
Kranken-Institute	P	8,9u.10
Kriminal-Kommissariat. Rhein, Josef, Obersekretär, Hofgebäude	II	53
Kriminal-Schutzmannschaft	I	40a u. b
Kurunfnahmen sind zu beantragen	P	3
Lebens-Atteste in Unfallsachen	P	7
Lebens-Atteste überhaupt	P	6
Legalisierung von Unterschriften Rathhausneubau	I	7
Legitimationskarten zum Gewerbebetrieb	I	19
Leichentransporte sind anzumelden	P	3
Leihanstalt, städtische	I	24
Leumundszeugnisse werden ausgestellt	P	6
Markt-Kommissär	I	43
Marschgebühren-Auszahlung an einberufene Mannschaften	P	6
Meß-Kommissär	I	47
Miethstreitigkeiten	Hofgebäude	II 53
Militär-Bureau. Freystätter, Jos., Sekr. Steinruck, Hans, Diurnist	I	42
Militär-Referent	II	27
Mobiliar-Feuerversicherungswesen (Aufnahmsbureau)	P	4
Naturalverpflegsstation für mittellose Durchreisende	P	—
Orden-Rückgabe	P	5
Paßwesen	P	6
Pfandamt, städtisches (Haupteingang Polizeigebäude). (Geschäftsstunden an Werktagen von 8—12 Uhr vormittags, 2—5 Uhr nachmittags. Donnerstag nachmittags geschlossen. Pretiosen werden täglich von 11—12 Uhr entgegengenommen.) Rhein, Adolf, Pfandamtmann. Gundermann, Adalbert, Kontrolleur. Schwarz, Friedrich, Juwelier, verpflichteter Taxator	I	24
Pflegekinder-Anmeldung	I	47
Pflicht-Exemplare sind abzugeben Rathhausneubau	I	7
Polizei-Hauptwache	P	—
Polizei-Inspektion. Dosch, Adolf, Polizei-Inspektor	P	1
Polizei-Thierarzt (Pleicherhorstraße 9)	—	—
Polizei-Referent	I	45
Polizei-Oberwachtmeister	I	39
Quartier-Amt siehe Einwohneramt	P	5
Rathsdiener	I	11
Regie-Verwaltung Rathhausneubau	P	6
Registratur. Wittmann, Simon, Registrator. Diel, Friedrich, Sekretär. Schmitt, Wilhelm, Offiziant.		
Betriebsbureau: Arnold, Frz. Jos., Diurnist.		
Einlaufbureau: siehe unter E.		
Rücklaufbureau: Scheuring, Hans, Schönberger, Philipp, Diurnisten	I	23
Revisionsamt. Schmitt, Th., Revisions-Amtmann. Markert, Michael, Revisor. Henn, Wilhelm, Sekretär. Geis, Philipp, Offiziant. Schneider, Joh., Kanzlist, Pfeiffer, Hermann, Diurnist.	I	12,13,14

Polizeigebäude. Stock Nr.

Schlacht- und Viehhof-Verwaltung (Pleicherhorstraße 9) siehe S. 480. — —

Schuldentilgungskasse, städtische, Rathhausneubau . . . . . P 2

Schulgeld-Befreiungs-Zeugnisse . . P 6

Schulgeld (für die Sonntagsschulen des polyt. Vereins) ist einzuzahlen . . I 19

Schulrath . . . . . I 20

Schwab'sche Bibliothek (geöffnet jeden Montag von 4—5 Uhr nachmittags und jeden Mittwoch und Samstag von 11—12 Uhr vormittags). Brand, Bernhard, Rechtsrath. Freystätter, Josef, Sekretär . . . . . I 42

Sekretariat der Armenpflege (Hofgebäude . . . . . I 49 u. 50

Sekretariat des Stadtmagistrates. Weißenseel, Joh. Ferd., Rathssekretär. Rathhausneubau . . . . . I 7

Sittenzeugnisse werden ausgefertigt . P 6

Sitzungssaal, großer . . . . . I 41

Sitzungssaal, kleiner . . . . . II 26

Spähemannschaft (siehe unter Kriminal-Schutzmannschaft) . . . . . I 40a u. b

Spar- und Schuldentilgungskasse, städtische. (Geöffnet an Werktagen von 8—12 Uhr vormittags und von 2—4 Uhr nachmittags.) Halbig, Seb., Verwalter. Zermeyer, Jos., Kontrolleur. Schlotter, Martin, Offiziant. Zeller, Ludwig, Kanzlist. Jung, Jos., Diurnist. Rathhausneubau . . . P 2

Sparmarken-Abgabe, Rathhausneubau P 2

Spitalgeld für Stadtbeschäftigte ist zu erlegen . . . . . P 7

Staatsbürger-Verpflichtung. Rathhausneubau . . . . . I 10

Stadtbauamt I (Tiefbauwesen). Heinlein, Simon, Stadtbaurath, Vorst. Hauck, Hans, Fichtner, Aug., Ingenieur-Assistenten. Hoffmann, Joh., Wiedemann, Johann, Trapp, Joh., Oberbauführer. Fick, Joh., Bauführer. Rückert, Lorenz, Schenk, Heinrich, Ungerer, Leonhard, Huber, Wilh., Ank, Franz, Schmitt, Andreas, Techniker. Hellmuth, Karl, Jobst, Karl, Schuler, Leopold, Bauaufseher. Rathhausneubau . . . . II 15

Stadtbauamt II (Hochbauwesen). Vorstandstelle zur Zeit unbesetzt. Stellvertretender Vorstand: Wieselsberger, Michael, Assessor. Ruland, Friedrich, Architekt. Müller, Ludwig, Architekt. Götz, Andr., Oberbauführer. Götz, Lorenz, Bauführer. Herzog, Andreas, Engelhardt, Georg, Techniker. Seuferling, Franz, Bauaufseher. Rathhausneubau . . . . . II 20

Stadtbauamt III (Bau- und Feuerpolizei). Bonn, Otto, Bauamtmann, Vorstand. Englert, August, Wegner, Richard, Bauassistenten. Hoffmann, David, Bauoberkontrolleur. Böhm, Georg, Baukontrolleur. Krug, Peter, Techniker. Otto, Johann, Bauaufseher. II 32

Stadtgärtnerei. (Bureau Annastr. ½) Sturm, Engelbert, Stadtparkinspektor. Drobegg, Friedrich, Obergärtner . . — —

Stadtkämmerei. Haid, Christian, Stadtkämmerer. Schwab, Hermann, Kontrolleur. Schelbert, Josef, Regieverwalter. Parr, Heinrich, Kanzlist. Knierer, Paul, Diurnist. Rathhausneubau . . . . . P 5

Stadtpläne (1000theilige) sind zu haben Rathhausneubau . . . . . I 7

Standesamt. Körbel, Georg, Rechtsrath, Standesbeamter. Schmitt, Gg., Ober-Sekretär, I. stellvertretender Standesbeamter. Aurich, Bruno, Offiziant, II. stellvertretender Standesbeamter. Metz, Friedrich, Diurnist. (Anzeigen: Werkt. 9—12 Uhr vorm. u. 3—5 Uhr nachm. Sonnt. 10—11 Uhr vorm. Trauungen: Montag, Donnerstag, Samstag 9½ Uhr.) Rathhausneubau I 9 u. 10

Sterbefälle sind anzuzeigen Rathhausneubau . . . . . I 9

Sterberegister-Auszüge (v. 1. I. 76 ab) werden ausgefertigt Rathhausneubau I 9

Stiftungs-Referent, stellvertretender II 27

Straßenbahn-Referent Rathhausneubau . . . . . I 11

Taxamt (Gebührenamt) . . . . . I 19

Tiefbau, städtisch., technischer Referent Rathhausneubau . . . . . II 15

Todesfälle sind anzuzeigen Rathhausneubau . . . . . I 9

Unfall-Anzeigen sind abzugeben . . I 22

Unfall-Untersuchungen. Neubert, Engelbert, Sekretär . . . . . I 43

Unfallversicherungs-Referent . . . I 44

Unglücksfälle, Anzeige . . . . . P 3

Unterschriftsbeglaubigungen Rathhausneubau . . . . . I 7

Unterschriftsbeglaubigungen in Invaliditätssachen Rathhausneubau . . P 3

Unterschriftsbeglaubigungen in Unfallsachen Polizeigebäude . . . . P 7

Unterstützungen aus der Sabine von Schmitt'schen Stiftung für Rekonvaleszenten aus dem Gewerbestande werden ausgezahlt . . . . . P 6

Velociped-Fahrkarten sind zu lösen . P 5

Verehelichungs-Angelegenheiten Rathhausneubau . . . . . I 10

Verehelichungsgesuche werden aufgenommen . . . . . P 3

Vereinsverzeichnisse, Diem, Karl, Offiziant . . . . . II 25

Verlorene Gegenstände, Anmeldung P 3

Vermißte Personen, Anzeige . . . P 3

Vermittlungsamt. Rhein, Josef, Polizeikommissär . . . . Hofgebäude II 53

Vermögenszeugnisse werden ausgestellt P 6

Versammlungsanzeigen sind abzugeben I 22

Versendungsamt, Albert, Josef, Offiziant I 19

Visitations-Kommissäre . . . . . P 4

Waagamt, städt. (Schrannenhalle, Maxstraße 11) siehe Seite 477 . . — —

Wandergewerbescheine werden ausgestellt . . . . . I 47

Wasserwerk, städt. (Bahnhofstraße 14) siehe Seite 479 . . . . . — —

Wirthschaftsconcessionsgesuche werden aufgenommen . . . . . I 47

Wohnungsanzeigen sind abzugeben . P 5

Wohnungs-Aufschlüsse werden ertheilt P 5

Zollzeugnisse, Anträge hierauf . . . P 3

Polizei-Inspektion:

Dosch, Adolf, Polizei-Inspektor.

Polizei-Mannschaft:

Polizei-Oberwachtmeister:

Abler, Gottfried, I. Oberwachtmeister.
Eßl, Johann, II. Oberwachtmeister.

Polizei-Wachtmeister:

Durchholz, Eduard, Wachtmeister für den Pleicher-Bezirk.
Müller, Franz, Wachtmeister für den Hauger-Bezirk.
Kirchner, Michael, Wachtmeister für den Grombühl-Bezirk und Kommandant der Polizeistation Grombühl.
Hersam, Andreas, Wachtmeister für den Neumünster-Bezirk.
Siegler, Peter, Wachtmeister für den Dom-Bezirk.
Hörner, Heinrich, Wachtmeister für den Rennweg-Bezirk und Kommandant der Polizeistation Rennweg.
Laubender, Friedrich, Wachtmeister für den Peter-Bezirk.
Christ, Sebast., Wachtmeister für den Sanderau-Bezirk und Kommandant der Polizeistation Sanderau.
Donhauser, Georg, Wachtmeister für den Burkard- und Zellerau-Bezirk und Kommandant der Polizeistation Zellerau.
Fischer, Konrad, Wachtmeister und Kommandant der Polizei-Hauptwache.

Schutzmänner:

114 Mann.

Kriminal-Kommissariat:

Rhein, Josef, Obersekretär.

Kriminal-Abtheilung:

Obmann:

Dieterich, Adam, Polizei-Oberwachtmeister.

Kriminal-Wachtmeister:

Lüft, Pius. Englert, Sebastian. Wittstadt, Johann. Straub, Andr. Zängler, Joh. Walch, Robert.

Kriminal-Schutzmänner:

Wehnert, Martin. Popp, Wolfgang. Oehring Sebastian. Heid, Kaspar.

Feldgericht.

(Feldgeschworene.)

1. Scheller, Franz, Oekonom, Obmann der Feldgeschworenen, Obere Schloßgasse 5.
2. Moser, Melch., k. Hoflief., Kunst- u. Handelsgärtner, Stellvertreter des Obmanns, Virchowstr. 22.
3. Weiler, Franz, Privatier, Sophienstr. 14 II.
4. Schubert, Andreas, Gutspächter, Talavera.
5. Götz, Georg, k. Hoflief., Oekonom, Münzgasse 12.
6. Hergenröther, Jakob, Privatier, Weingartenstr. 2.
7. Neuland, Valentin, Gasthausbesitzer, Wallg. 18.

Feldschutz-Personal.

1. Wechsler, Johann, Wachtmeister, Oberfeldhüter, Virchowstr. 14.
2. Sieber, Heinrich, Feldhüter, Amalienstr. 8.
3. Einzinger, Kaspar, Feldhüter, Pleicher Schulg. 6.
4. Ring, Johann, Feldhüter, Steinheilstr. 12.
5. Fries, Josef, Feldhüter, Karmelitenstr. 43.
6. Schuster, Matthias, Feldhüter, Grombühlstr. 19.
7. Maier, Andreas, Feldhüter, Fabrikstr. 50.
8. Saal, Kaspar, Feldhüter, Nikolaushof.
9. Müller, Johann, Feldhüter, Moltkestr. 10.

Städt. Hundefänger.

Rothmund, Friedrich, Semmelstraße 60.

Städtische Anstalten und Stiftungen.

Accis- und Waagamt.

Schrannenhalle, Maxstraße 11. ☎ 202.

Geschäftsstunden für Wieggeschäfte an Werktagen in den Monaten Oktober mit März von früh 7 Uhr bis abends 7 Uhr, in den Monaten April mit September früh 6 bis abends 8 Uhr, für Aufschlagszahlungen in der gewöhnlichen Bureauzeit.

Würth, Nikolaus, Accisamtmann.
Scheller, Hugo, Accisamtskontrolleur.
Bögner, Johann, Kanzlist } Accisamtsgehülfen.
Schlegl, Josef, Diurnist }
Müller, Eustach, Diurnist }
Fell, Franz, Kassadiener.

Hetterich, Andreas, Waagamtsdiener.
Halbleib, Gregor, Obmann } Accisschutzleute.
Gollwitzer, Georg }
Treml, Johann }
Schwinn, Alexander }
Bohlig, Anton }

Städt. Arbeitsamt.

Zweck des Arbeitsamts ist: möglichst rasch einen Ausgleich über Arbeitsangebot und Nachfrage herbeizuführen. Die von ihm entfaltete Vermittelungsthätigkeit ist für beide Theile unentgeltlich. Neben dieser sozialpolitischen Aufgabe obliegt dem Arbeitsamte noch die Bearbeitung statistischer Daten. Außerdem ist dasselbe auch gleichzeitig unentgeltliche Auskunftstelle über die Sozialgesetzgebung.

Domstraße 5 P u. I. ☎ 531.

Besetzung: Thürmer, Josef, Magistrats-Sekretär, geschäftsführender Beamter.
Zermeyer, Betty, für die weibliche Abtheilung.

Bürger-Spital zum heiligen Geist*).

(Gestiftet im Jahre 1319 von dem Bürger Johann von Steren. Verpflegungsanstalt für alte arme Bürger, Bürgersfrauen, Bürgerssöhne und Töchter. In derselben befinden sich zugleich die sogen. vereinigten Pflegen, nämlich: die Gabriels-, Hohenzinnen-, Seelenhaus-, Werdenau'sche, Kehr'sche, Elisabethenhaus- und Küttenbaum-Pflege.)

Semmelstraße 2. ⊙ 215.

Rentamtmann und Verwalter der vereinigten Pflegen: Zur Zeit unbesetzt.
Kontrolleur: Kunkel, Philipp.
Offiziant: Hoch, Heinrich.
Hausarzt: Matterstock, Dr. Georg Karl, Univ.-Prof.
Hauswundarzt: Dodel, Paul, Chirurg.
Kellermeister: Grünewald, Georg Martin.
Gärtner: Müller, Otto.
Weinbergvorarbeiter: Weber, Adam.

Ehehaltenhaus-Pflege.

Armenhaus für dahier heimathberechtigte Personen, sowie Filial-Heilanstalt für solche Kranke, welche im Juliusspitale keine Aufnahme finden können. — Virchowstraße 28. ⊙ 638.

Verwalter: Albrecht, Pankraz, Magistratsrath.
Hausarzt: Matterstock, Dr. Georg Karl, Univ.-Prof.
Hausvater: Krisam, Karl.
Hausmutter: Brand, Wilhelmine.

Freiwillige Feuerwehr.

(Gegründet im Jahre 1858.) Das Centralfeuerhaus befindet sich im Rathhaus, das Feuerhaus der Bezirksfeuerwehr Grombühl am östlichen Ende der Grombühlstraße, das der Bezirksfeuerwehr Rennweg in der Hofstallstraße das der Bezirksfeuerwehr Sanderau im Ehehaltenhause und das der Bezirksfeuerwehr Zellerau in der Jägerstraße 8. Die Alarmirung der Feuerwehr erfolgt bei kleineren Bränden durch elektrische Fortläuteglocken in den Wohnungen der in der Nähe der Feuerhäuser wohnenden Mitglieder, d. i. die Bereitschaft. Bei größeren Bränden und Hochfeuer erfolgt die allgemeine Alarmirung durch zwei Schüsse von der Veste Marienberg und durch Sturmläuten auf dem Grafen-Eckhartsthurm und in den Bezirken Grombühl, Sanderau und Zellerau. — Anmeldungen zum Eintritt in die Freiwillige Feuerwehr finden bei dem I. Kommandanten Gräf in der Zeit vom 1. Februar bis 1. April jeden Jahres statt.

I. **Kommandant:** Gräf, Karl, Kaufmann und Gemeindebevollmächtigter.

II. **Kommandant:** Becker, Friedrich, Buchdruckereibesitzer.

Schriftführer: Z. Zt. unbesetzt.

Zeugwart: Oechsner, Val., Baumaterialienhändl.

Kassier der Unterstützungskasse: Lippmann, Heinrich, Kaufmann.

Zugführer: der Centrale: Mock, Aug., Schreiner. Vogel, Franz, Redakteur. Hautsch, Heinrich, Schneidermeister.

Zugführer der Bezirks-Feuerwehren:
Wendel, Friedrich, Kaufmann, für Grombühl.
Ankenbrand, Josef, Glasermeister, für Sanderau.
Kunkel, Friedrich, Schmiedmeister, für Zellerau.
Väth, Wilhelm, Schreinermeister, für Rennweg.

Führer des Dampfspritzenzuges:
Tretter, Karl, Mechaniker.

Führer der Sanitätsabtheilung:
Greis, Andreas, Chirurg.

Maschinist der Feuerwehr:
Veit, Peter.

Diener der Feuerwehr:
Hofmann, Joh., Kärnergasse 28/II.

Friedhof-Verwaltung.

(Der Friedhof mit Leichenhaus und Kapelle befindet sich Rennweger Glacisstraße 18. ⊙ 217.)

Respizient: Lill, Dr. Johannes, Magistratsrath.
Verwalter: Pfeifroth, Edmund, Magistratssekretär.
I. **Leichenbeschauer:** Dehm, Andreas, Mainbrücke 5.
II. **Leichenbeschauer:** Dodel, Paul, Chirurg, Innerer Graben 8.
Stellvertreter: Keller, Phil., Bader, Maulhardgasse 7.
Friedhofaufseher: Jäger, Johann. Grimm, Joh.
Leichenwärter: Keh, Franz. Kehl, Johann.
Leichenbeerdiger: Weigand, Georg. Götz, Joh.

Vierteldiener:
Für den I. Distrikt A. (Aeußere Stadt):
Faulhaber, Georg, Wagnerstr. 16 II.
Für den I. Distrikt B. (Innere Stadt):
Bergmann, Valentin, Semmelstr. 30 I.
Für den II. Distrikt:
Seelmann, Johann, Wöllergasse 16.
Für den III. Distrikt:
Bauer, Ludwig, Gothengasse 5 II.
Für den IV. Distrikt:
Klotz, Andreas, Reibeltgasse 8.
Für den V. Distrikt:
Bauer, Ludwig, Gothengasse 5 II.

*) Die selbstgezogenen Weine des Bürgerspitales werden vom Rentamt sowohl im Gebinde als auch flaschenweise verkauft. In einer altdeutschen Trinkstube ist Gelegenheit geboten, die edleren Sorten der bürgerspitälischen Eigenbauweine zu erproben. Am Montag, Mittwoch und Samstag, nachmittags zwischen 2—4 Uhr, werden auch Tischweine literweise abgegeben.

Städt. Gas- und Wasserwerk.

(Ständerbühlstr. 22 ⟜ 401 und Bahnhofstraße 14 ⟜ 38.)

Respizient über das städt. Gaswerk: — —
Respizient über das städt. Wasserwerk: Langlotz, Joh. Balth., Magistratsrath.
Kassier: Hügel, Philipp.
Kontrolleur: Bayerlein, Donatus.
Kassa-Gehülfen: a) Offizianten: Schneider, Adam, Richter, Ludwig. b) Kanzlisten: Völlinger, Fridolin, Semm, Ludwig. c) Diurnisten: Röser, Johann, Ammon, Heinrich, Altvater, Julius. Riepel, Philipp.
Kassa-Diener: Hertel, Anton. Roth, Friedrich, Bundschuh, Josef. Laudensack, Vincenz.
Bureaudiener: Königl, Johann.

Technisches Personal:

Direktor: Lamb, Karl.
Betriebs-Assistent: Andree, Karl.
Oberbauführer: Hein, Rudolf.
Rohrmeister: Herget, August.
Gasmeister: Hofmann, Karl. Schwarz, Georg.
Werkmeister: Prell, Christof. Gruber, Georg. Färber, Konrad. Ziegler, Georg.
Maschinisten: Völler, Gg. Bischofsberger, Karl.
Aufseher der Laternenanzünder: Kretzer, Georg.
Magazinier: Schaupp, Joh.
Anmeldebureau: Seufert, Andreas.

Gemeinde-Krankenversicherung.

(Das frühere Kranken-Gesellen-Institut.)

Errichtet am 1. Dezember 1884 in Folge Einführung des Reichsgesetzes vom 15. Juni 1883, die Krankenversicherung der Arbeiter betr. Dieselbe bezweckt die Krankenhülfe für die derselben angehörenden Gehülfen und Arbeiter sowie Dienstboten männlichen und weiblichen Geschlechts, welche vertragsgemäß im Juliusspitale, im Ehehaltenhause, in der Universitäts-Augenklinik, in der psychiatrischen Klinik, im israelitischen Krankenhause, in der medizinischen und chirurgischen Poliklinik, in der Ohrenklinik und in der Frauenklinik gewährt wird.

Bureau: Polizeigebäude, Geschäftszimmer 8, 9 u. 10.

Die Auszahlung des Krankengeldes erfolgt jeden Samstag ab 9 Uhr vormittags im magistratischen Geschäftszimmer Nr. 10.

Respizient: Lill, Dr. Johannes, Magistratsrath.
Kassier: Schmitt, August.
Kontrolleur: Kunkel, Ludwig.
Gehülfen: Engelhardt, Karl, Offiziant, Ruß, Karl, Geißler, Heinrich, Schmitt, Anton und Freudenberger, Adolf, Diurnisten.
Kassendiener: Maier, Georg. Schittig, Basilius.

Städtisches Kranken-Institut.

(Das frühere Kranken-Dienstboten-Institut.)

Unter der Regierung des Fürstbischofs Franz Ludwig von Erthal gegründet und von dessen Nachfolger Fürstbischof Georg Karl von Fechenbach 1801 eröffnet. Zweck ist die Verpflegung und Krankenhülfe der dem Institute angehörigen erkrankten sogen. Stadtbeschäftigten. Die Krankenhülfe geschieht in denselben Anstalten wie bei der Gemeinde-Krankenversicherung.

Bureau: Polizeigebäude, Geschäftszimmer Nr. 8, 9 und 10.
Personalstand wie bei der Gemeinde-Krankenversicherung.

Gewerbegericht.

Polizeigebäude, II Nr. 25.

Auf Grund des Reichsgesetzes, betreffend die Gewerbegerichte, vom 29. Juli 1890 wurde vom Stadtmagistrat Würzburg unter Zustimmung des Gemeindekollegiums und mit Genehmigung der kgl. Regierung von Unterfranken und Aschaffenburg, Kammer des Innern, die Errichtung eines Gewerbegerichtes für den Stadtbezirk Würzburg beschlossen, welches am 1. Mai 1896 in Wirksamkeit trat.

Vorsitzender: Rechtsrath Hans Löffler;
I. Stellvertreter: Rechtsrath Josef Ueberreiter;
II. Stellvertreter: Rathsassessor Karl Zimmermann.
Gerichtssekretär: Magistratsoffiziant Karl Diem;
I. Stellvertreter: Magistratssekretär Jos. Thürmer;
II. Stellvertreter: Magistratssekretär Friedr. Diem.

Das Gewerbegericht entscheidet gewerbliche Streitigkeiten

1. zwischen Arbeitern einerseits und ihren Arbeitgebern andrerseits,
2. zwischen Arbeitern ein und desselben Arbeitgebers,
3. zwischen Personen, welche für bestimmte Gewerbetreibende außerhalb der Arbeitsstätte der letzteren mit Anfertigung gewerblicher Erzeugnisse beschäftigt sind (Heimarbeiter, Hausgewerbetreibende) und ihren Arbeitgebern und zwar auch dann, wenn jene Personen die Rohstoffe oder Halbfabrikate, welche sie be- oder verarbeiten, selbst beschaffen,
4. zwischen Hausgewerbetreibenden (Heimarbeitern) der vorbezeichneten Art unter einander, soferne sie von demselben Arbeitgeber beschäftigt werden.

Sachliche Zuständigkeit (§ 4 des Ges.).

Das Gewerbegericht ist ohne Rücksicht auf den Werth des Streitgegenstandes zuständig für Streitigkeiten:

1. über den Antritt, die Fortsetzung oder die Auflösung des Arbeitsverhältnisses, sowie über die Aushändigung oder den Inhalt des Arbeitsbuches, Zeugnisses, Lohnbuches, Arbeitszettels oder Lohnzahlungsbuches;
2. über Leistungen aus dem Arbeitsverhältnisse;
3. über die Rückgabe von Zeugnissen, Büchern, Legitimationspapieren, Urkunden, Geräthschaften, Kleidungsstücken, Kautionen u. dergl., welche aus Anlaß des Arbeitsverhältnisses übergeben worden sind;
4. über Ansprüche auf Schadenersatz oder auf Zahlung einer Vertragsstrafe wegen Nichterfüllung oder nicht gehöriger Erfüllung der Verpflichtungen, welche die unter Nr. 1 bis 3 bezeichneten Gegenstände betreffen, sowie wegen gesetzwidriger und unrichtiger Eintragungen in Arbeitsbücher, Zeugnisse, Lohnbücher, Arbeitszettel, Lohnzahlungsbücher, Krankenkassenbücher oder Quittungskarten der Invaliditäts-Versicherung;
5. über die Berechnung und Anrechnung der von den Arbeitern zu leistenden Krankenversicherungsbeiträge und Eintrittsgelder (§§ 53a, 65, 72, 73 Kr.-Vers.-Ges.);
6. über die Ansprüche, welche auf Grund der Uebernahme einer gemeinsamen Arbeit von Arbeitern desselben Arbeitgebers gegen einander erhoben werden.

Ausnahmen von der Zuständigkeit (§ 3 Abs. II u. 84 des Ges.).

Ausgenommen von der Zuständigkeit des Gewerbegerichts sind:

1. Streitigkeiten über eine Konventionalstrafe, welche für den Fall ausbedungen ist, daß der Arbeiter nach Beendigung des Arbeitsverhältnisses ein solches bei anderen Arbeitgebern eingeht oder ein eigenes Geschäft errichtet,
2. Streitigkeiten der in § 3 bezeichneten Art zwischen
   a) Innungsmitgliedern und ihren Lehrlingen (§ 97 Abs. 2 Ziff. 4 der Gew.-Ord.)
   b) Mitgliedern solcher Innungen, für welche ein Schiedsgericht nach Maßgabe der §§ 97a Ziff. 6 und 91[1]) der Gew.-Ordnung errichtet ist, und ihren Gesellen.

Durch die Zuständigkeit (§ 6 u. 27 des Gesetzes) des Gewerbegerichts wird die Zuständigkeit der k. Amts- und Landgerichte ausgeschlossen.

Zur Entscheidung der vorstehend aufgeführten Streitigkeiten ist das hiesige Gewerbegericht nur dann zuständig, wenn die streitige Verpflichtung im Gemeindebezirk der Stadt Würzburg zu erfüllen ist.

Städtischer Holzhof.

(Mainkai 4.)

Respizient: Conrad, Franz, Magistratsrath.

Holzunterkäufer: Blank, Tobias, Magistratssekretär.

Huebers-Josef-Spital.

Im Jahre 1794 von dem Stadtrathe Adam Josef Hueber († 31. Dezember 1794) zur Pflege für arme alte Dienstmägde, welche mindestens 20 Jahre bei hiesigen Bürgern gedient haben, gestiftet. —

(Kapuzinerstraße 4.)

Verwalter: Albrecht, Pankraz, Magistratsrath.
Hausarzt: — — z. Zt. unbesetzt.
Hausgeistlicher: Helmschroth, Präfekt des adeligen Julianeums.

Hausvater: Fink, Eustachius.
Hausmutter: Hörning, Anna.

Städtische Leih-Anstalt.

(Im Magistratsgebäude Geschäftszimmer 24.)

Respizient: Hellmann, Bernh. jun., Magistratsrath.
Pfandamtmann: Rhein, Adolf.
Kontrolleur: Gundermann, Adalbert.

Verpflichteter Taxator: Schwarz, Friedr., Juwelier.
Pfandamtsdiener: Guck, Johann.

Städtische Schlacht- und Viehhof-Verwaltung.

(Schlachthaus: Pleicher Thorstraße 9 ⊂⊃ 214.)
(Viehhof: Veitshöchheimer Straße 1/3.)

Respizient: Dunzinger, Franz Jos., Magistratsrath.
Verwalter: Düll, Adam, Polizeithierarzt.
II. **städtischer Thierarzt:** Nusser, Ernst.
Kassier: Kaufmann, Valentin Felix.
Wäger und Hallenaufseher: Mader, Nikolaus. Linder, Friedrich. Grünewald, Heinrich.

Maschinist: Blasy, Johann.
Heizer: Jordan, Adam.
Thorwart: Höfling, Andreas.
Viehwärter: Schmitt, Andr. und Braun, Franz.
Viehmarktaufseher: Böhnlein, Kaspar.

Siechenhauspflege.

Verpflegungsanstalt von armen erwerbsunfähigen Personen.
(Gerbrunnerstraße 18.)

Verwalter: Weber, Joh. Eugen, Magistratsrath. | **Hausarzt:** Matterstock, Dr. Georg Karl, Univ.-Prof.
Hausmutter: Götz, Anna.

Stadt-Theater.

Die Errichtung eines ständigen Theaters dahier fällt in das Jahr 1803, in welchem der Reichsgraf Julius von Soden vom Kurfürsten von Bayern die landesherrliche Bewilligung zur Errichtung einer Schaubühne in den fränkischen Fürstenthümern Würzburg und Bamberg erhielt und sodann sein Theater in dem vom St. Anna-Damenstifte käuflich erworbenen großen Stiftshause auf dem Graben (der jetzigen Theaterstraße) einrichtete. Eröffnet wurde dasselbe Anfang August 1804. Graf Soden cedirte 2 Jahre später das Theater-Privilegium seinem Schwiegersohne, Friedrich v. Münchhausen, dessen Wittwe das Theatergebäude sammt Zubehör im Jahre 1843 an die Stadtgemeinde käuflich veräußerte. Nach allerhöchstem Reskript vom Jahre 1845 wurde der Stadtgemeinde das Theaterprivilegium, wie es Münchhausen inne hatte, ertheilt. — (Theaterstraße Nr. 18.)

Das Theater faßt 850—860 Personen; gespielt wird täglich mit Ausnahme des Christabends, Donnerstag, Freitag und Samstag in der Charwoche. Zur Aufführung kommen: Opern, Operetten, Schau- und Lustspiele und Possen in reicher Abwechslung, darunter die besten Novitäten. Auch finden Gastvorstellungen fremder hervorragender Künstler und Künstlerinnen statt. Die Vorstellungen beginnen in Würzburg in der Zeit vom 15. September bis 1. Oktober und enden in der Zeit vom 16. April bis 1. Mai.

Vorstand des Theaters ist der Magistrat. Respizient: — —
Direktion: Heinrich Adolphi. ☎ 656.
Theatermeister: Braun, B. Theaterarzt: Dr. Müller.

Julius Wölffel'sche Spitalstiftung.

Verpflegsanstalt für alte dienstunfähige Gesellen und Knechte.
(Errichtet auf Grund Testaments des am 22. Dezember 1879 verlebten Privatiers Julius Wölffel. — Virchowstraße 14.)

Verwalter: Albrecht, Pankraz, Magistratsrath. | **Hausvater:** Döblinger, Seb.
Hausarzt: Matterstock, Dr. Georg Karl, Univ.-Prof. | **Hausmutter:** Weber, Rosalia.

Städtische Untersuchungs-Station für Petroleum.

Ständerbühlstraße 22.
Vorstand: Lamb, Karl, Gas- und Wasserwerks-Direktor.
(Gebühr für Petroleumprobe ℳ 2.—.)

D. Oeffentliche Körperschaften und Stellen.

Aerztekammer

für den Regierungsbezirk Unterfranken und Aschaffenburg.

Vorsitzender: Dr. Otto Dehler, prakt. Arzt und Bahnarzt in Würzburg. | **Stellvertretender Vorsitzender:** Dr. Roth, k. Landgerichtsarzt und Bezirksarzt in Aschaffenburg.
Sekretär: Dr. J. Riedinger, Privatdozent in Würzburg.

Aichämter.

(Aichstraße 2.)

Aichamt Würzburg I (Stadt).
Aichmeister: Karg, Johann.

Aichamt Würzburg II.
(Bezirksämter Würzburg und Karlstadt.)
Aichmeister: Schwarz, Josef.

Gas- und Präzisionsaichamt.
Schwarz, Josef, Gas- und Präzisions-Aichmeister.

Banken.

Königliche Filialbank.

(Hofstraße 13. ⊂⊃ 172.)

Siehe unter „Centralisirte Behörden" Seite 470.

Reichsbankstelle.

(Hauger Pfarrgasse 9 ⊂⊃ 637.)

Siehe unter „Reichsbehörden" Seite 470.

Bayerische Notenbankfiliale Würzburg.

(Ludwigstraße 2 ⊂⊃ 36.)

Bureaustunden: Vormittags 8½—12 Uhr und nachmittags 2½—5 Uhr.

I. **Vorstand**, Oberbeamte: Kraus, Andreas.

II. **Vorstand**, Kassier: Martini, Anton.

Stellvertretender Vorstand, Buchhalter: Albrecht, Georg.

Beamte: Kreill, Alois. Renz, Konrad. Dobmeyer, Heinrich. Pasquay, Ernst. Holzhey, Johann. Banner, Georg. Plappert, August. Pfeuffer, August.

Bankdiener: Plappert, Georg. Kammhuber, Georg.

Bayerische Bank

Zweigniederlassung Würzburg.

(Eichhornplatz 13½ ⊂⊃ 621a. Bureau. ⊂⊃ 621b. Wohnung: Seelbergstraße 8.)

Bureaustunden: Vormittags ½9—12 Uhr und nachmittags 2½—6 Uhr.

Filialdirektion: Weiß, Otto.

Zeichnungsbevollm. Buchhalter: Schmitt, Ant.

Kassier: Feineis, Stefan.

Bayerische Bodenkredit-Anstalt.

Aktien-Gesellschaft. — Aktien-Kapital 5 Millionen Mark.

(Ecke der Bahnhofstraße, vis-à-vis Stifthaugerkirche ⊂⊃ 473.)

Bureaustunden: Vormittags 9—12 Uhr und nachmittags 2½—5 Uhr.

Kgl. Staatskommissär: Trümmer, Karl, k. Regierungsrath.

Direktion: Ach, Hans Stefan. Sauer, Ludwig, Rechtsanwalt.

Prokurist: Leitz, Karl.

Zeichnungsbevollmächtigte: Ruchti, Leonh. Holl, Franz. Gorth, Johannes.

Aufsichtsrath.

Vorsitzender: Lang, Fritz, Kommerzienrath, Magistratsrath und Mitglied der Handelskammer, hier.

Stellvertr. Vorsitzender: Kittel, Josef, Regierungsrath a. D., hier.

Mitglieder: Ansbacher, Dr. Benno, Bankier in Frankfurt a/M. Ansbacher, Max, Bankier in Frankfurt a/M. Auspitzer, Julius, kgl. Generalkonsul, München. Geyso, Rudolf, Freiherr von, kgl. bayer. Kämmerer, hier. Keller, Kilian, Oekonomierath u. Landtagsabgeordneter, Gutsbesitzer, Giebelstadt. Seitzer, Louis, Rentier, hier. Woerner, Franz, Kommerzienrath, Bauunternehmer, Aschaffenburg.

Würzburger Volksbank.

(Gegründet im Jahre 1867. — Seit dem 1. Januar 1880 Aktiengesellschaft. — Maxstraße 7. ⊂⊃ 22.)

Kassastunden: Vormittags 9—12 und nachmittags 2—5 Uhr.

Vorstandschaft: Hilcken, Wilhelm, k. Kommerzienrath. Huth, Oskar.

Prokuristen: Treppner, Sebastian. Wachs, Friedr.

Aufsichtsrath.

Vorsitzender: Rigel, Anton, Landrath, Handelsrichter und Großhändler.

Schriftführer: Tietge, Karl, Kaufmann.

Mitglieder: Blatz, F., Holzhändler. Bolzano, Karl, Privatier und Magistratsrath. Dunzinger, Georg, Privatier und Magistratsrath. Eger, Heinrich, Privatier. Guttenhöfer, Stefan, Juwelier, kgl. bayer. Hoflieferant. Mayer, Josef, Fabrikant. Scheiner, Franz, Lithographieanstaltsbesitzer, kgl. bayer. Hoflieferant. Schmitt, Karl Christian, Kaufmann.

Consulat.

(Juliuspromenade 4½ I. ⊂⊃ 2.)

Ott, Friedrich Karl, k. griechischer Consul.

Sprechstunde: an Werktagen von 11—12 Uhr vormittags.

Dampfkessel-Prüfungs-Kommission.

Bayerischer Dampfkessel-Revisions-Verein, Filiale Würzburg.

Bureau: Deggstraße 1 part. (nächst der Ludwigshalle). 1097.

Umfaßt den Kreis Unterfranken und den Bezirksamtssprengel Bamberg II.
Ferner unterstehen der Ueberwachung die Dampfanlagen, deren Besitzer Vereins-Mitglieder sind, in den Bezirken: Rothenburg o. T. Stadt und Bezirksamt, Uffenheim und Scheinfeld.

Leiter der Filiale: Wolf, Karl, Bezirks-Ingenieur.

Hülfspersonal: Englert, F. W., Inspektor. Friedrich, G., Assistent.

Eisenbahnrath.

Kreisvertretung:

a) Handel und Industrie:
Lang, Fritz, Kommerzienrath in Würzburg.
Hurtzig, Dr., Kommerzienrath in Schweinfurt.

b) Landwirthschaft.
Heil, Georg, Oekonomierath in Tückelhausen.

Handels- und Gewerbe-Kammer für Unterfranken und Aschaffenburg.

Bureau: Schönthalstraße 2 I, ab 1. Mai: Domerschulstraße 6 I (Franziskanerplatz). 829.

Täglich von 9—12 Uhr vormittags und von 3—5 Uhr nachmittags geöffnet.
Die Sitzungen werden im magistratischen Sitzungssaale abgehalten.

I. Würzburger Mitglieder:

a) Handels- und Industrie-Abtheilung.

Mitglieder:

Hilcken, Wilh., k. Kom.-Rath, Vorsitzender. Hellmann, Bernhard jun., Stellvertreter des Vorsitzenden. Kahle, Max, Kassier. Krug, Karl. Ach, Hans Stefan. Bock, Heinrich. Eck, Theodor. Eckert, Franz. Ehemann, Georg Karl, Kom.-Rath. Kraus, Wilhelm Jakob. Lang, Fritz, Kom.-Rath.

b) Gewerbe-Abtheilung.

Mitglieder:

Wolf, Franz, Vorsitzender. Wolpert, Sebastian. Stellvertreter des Vorsitzenden. Ankenbrand, Josef. Bub, Friedrich. Haselbrunner, Michael. Hetterich, Stefan. Jander, Josef. Lutz, Stefan. Schädler, Kaspar. Schmidt, Joh. Strauß, Joh.
Sekretär: Kittel, Dr. jur. J. B.
Amtsgehülfe: Diener, Michael.

II. Auswärtige Mitglieder:

1. Vom Bezirksgremium Aschaffenburg.
a) Handels- und Industrie-Abtheilung.
Wörner, Franz, Kommerzienrath, Vorsitzender.
Schmitt, Wilhelm, Stellvertreter.
b) Gewerbe-Abtheilung.
Hock, Konrad, Vorsitzender.
Engelhard, Georg, Stellvertreter.

2. Vom Bezirksgremium Dettelbach.
Wiesengrund, Moritz, Vorsitzender.
Leuchsner, Michael, Stellvertreter.

3. Vom Bezirksgremium Kitzingen.
Lotz, Karl, Vorsitzender.
Wildhagen, Hermann, Stellvertreter.

4. Vom Bezirksgremium Lohr a. M.
Brand, S. G., Vorsitzender.
Crämer, August (Gemünden), Stellvertreter.

5. Vom Bezirksgremium Marktbreit.
Hartmann, Adolf, Vorsitzender.
Lang, Adam, Stellvertreter.

6. Vom Bezirksgremium Miltenberg.
Schwaab, Eduard, Vorsitzender.
Deidesheimer, August (Trennfurt), Stellvertreter.

7. Vom Bezirksgremium Ochsenfurt.
a) Handelsabtheilung.
Weigand, Paul, Vorsitzender.
Dreß, Heinr., Stellvertreter.
b) Gewerbeabtheilung.
Greeb, Burkard, Vorsitzender.
Oechsner, Martin, Stellvertreter.

8. Vom Bezirksgremium Schweinfurt.
a) Handels- und Industrie-Abtheilung.
Wirsing, Andreas Friedrich, Vorsitzender.
Hurtzig, Dr. Leopold, Kom.-Rath, Stellvertreter.
b) Gewerbe-Abtheilung.
Bechert, Friedrich, Vorsitzender.
Schmidt, Johann, Stellvertreter.

Handwerkskammer für Unterfranken und Aschaffenburg.

Bureau: Marktplatz 28 I, täglich geöffnet von 8—12 vormittags und von 2—6 Uhr nachmittags.
Die Sitzungen werden im großen magistratischen Sitzungssaale abgehalten.

Vorsitzender: Bernhard, Karl; stellvertretender Vorsitzender: Hetterich, Stefan;
Kassier: Schmidt, Johann; Sekretär: Fuchs, Max Emanuel.

I. Würzburger Mitglieder:

a) Kammermitglieder:

Menna, Andreas. Herbert, Cölestin. Bernhard, Karl. Abert, Josef. Schmidt, Johann. Brückner, Martin. Ankenbrand, Josef. Hartlieb, Josef. Hetterich, Stefan.

b) Gesellenausschußmitglieder:

Memmel, Heinrich. Rosenecker, Kilian. Kehl, Franz. Pflaum, Fritz. Wolf, Albrecht. Döblinger, Georg.

II. Auswärtige Mitglieder:

a) **Kammermitglieder:**

Kuhn, Simon Chr., Abtheilungsvorsitzender in Aschaffenburg. Schott, Hermann und Schmelzer, Franz, Aschaffenburg. Ludwig, Josef, Marktheidenfeld. Leibfried, Otto, Bürgstadt. Balles, Jakob, Miltenberg. Schubert, Karl, Lohr.

Bechert, Fried., Abtheilungsvorsitzender in Schweinfurt. Handschuh, Fried., Schweinfurt. Uehlein, Joh., Sulzfeld i. G. Englert, Mart., Kitzingen. Gayde, Karl, Kissingen. Hipp, Jakob, Kitzingen. Hahn, Johann, Hammelburg.

b) **Gesellenausschußmitglieder:**

Röhrl, Josef, Aschaffenburg. Siegmann, Franz, Haßfurt. Schuhmann, Georg, Lohr a. M. Hofmann, Kilian, Nüdlingen. Jakob, Johann, Aschaffenburg.

Landrath von Unterfranken und Aschaffenburg.

Der Landrath, welcher sich jährlich einmal hier versammelt, ist gebildet:

1. Aus den Vertretern der Distriktsgemeinden des Kreises;
2. aus den Vertretern der der k. Regierung unmittelbar untergeordneten Städte;
3. aus den Vertretern der Großgrundbesitzer;
4. aus den Vertretern der wirklichen selbständigen Pfarrer;
5. aus dem Vertreter der Universität.

Vertreter der Stadt Würzburg: Michel, Phil., k. Hofrath und I. Bürgermeister. Nigel, Anton, Großhändler und k. Handelsrichter. Herbst, Michael, Privatier.

Vertreter der k. Universität: Schanz, Dr. Georg, k. Hofrath und Universitäts-Professor.

Landwirthschaftlicher Kreisausschuß von Unterfranken und Aschaffenburg.

I. **Vorstand:** Kgl. Kämmerer und Regierungs-Präsident von Kobell.

II. **Vorstand:** Kgl. Oekonomierath u. Gutsbesitzer Georg Heil, Tückelhausen bei Ochsenfurt.

I. **(technischer) Sekretär:** Schwab, Friedrich, Kreissekretär.

II. **Sekretär und Kassaverwalter:** Keller, Josef, kgl. Regierungssekretär.

Diener: Heilmann, Johann.

Sekretariat: k. Regierung, Zimmer Nr. 84. — Kassaverwaltung: k. Regierung, Zimmer Nr. 66 (Taxamt).

Landwirthschaftliche Kreis-Versuchsstation

zugleich

„Amtliche Untersuchungsstelle der k. Zoll- und Steuer-Behörde" und „Staatliche Auskunftsstelle für Pflanzenschutz und Pflanzenkrankheiten".

(Bureau und Laboratorium: Luxburgstraße 4, Part. — im Gebäude der kgl. landw. Winterschule.)

Direktor: Omeis, Dr. Theodor.

I. **Chemiker und Inspektor:** Schulhöfer, Sal., staatl. a. Nahrungsmittel-Chemiker.

II. **Assistent:** vacat.

Laboratoriumsgehülfe: Wagner, Ph.

Gehülfe für das Versuchsfeld: S. Englerth II.

Schiedsgericht für Arbeiterversicherung von Unterfranken und Aschaffenburg.

Bureau: Sieboldstraße 5 P.

Vorsitzender: Trümmer, Karl, k. Regierungsrath.

Sekretär: Roth, Georg.

I. **Kanzleifunktionär:** de Longe, Theodor.

II. **Kanzleifunktionär:** Benkert, August.

Gerichtsbote: Stang, Andreas.

Unfallversicherung, Land- und forstwirthschaftliche Berufsgenossenschaft.

Bureau: Regierungsgebäude, Peterplatz 7 II Nr. 38.

Vorstands-Vorsitzender: Henner, Philipp, k. Regierungsrath.

Regierungssekretär: Wohlfecker, Heinrich.

Revisoren: Lutz, Johann. Bodenstein, Valtin.

Funktionäre: Schmied, Franz Xaver. Diemer, Michael.

Versicherungs-Anstalt für Unterfranken und Aschaffenburg (Invalidenversicherung).

(Bureau: Regierungsgebäude, Peterplatz 7 I Nr. 98.)

Vorstand: Groll, Ludwig, k. Regierungsrath.

Kgl. Rechnungskommissär: Meusel, Karl.
Rechnungs-Assistent: Baumann, Michael.
Kanzleifunktionär: Windsheimer, Kaspar.
Kontrolleure: Trieschmann, Johannes. Bertling, Karl.
Hülfsarbeiter: von Roda, Christian. Herrmann, Kaspar. Rhein, Fritz. Huller, Edgar. Kleinschnitz, Adam. Liebler, Ernst. Voit, Theodor. Staudt, Stefan.
Kanzleidiener: Wappes, Josef.

Zuchtverband für gelbes Frankenvieh.

(Abtheilung Unterfranken.) ☞ 437.

I. **Vorsitzender:** Matty, Andreas, Gutspächter in Lindflur.
II. **Vorsitzender:** Stumpf, Johann, Landrath, Gutsbesitzer in Erbachshof.
Zuchtinspektor: Schmid, Georg, k. Bezirksthierarzt, Bureau: Goethestraße 13.
Verbandskassier: Keller, Josef, kgl. Regierungssekretär. Kassa: Regierungsgebäude, Zimmer Nr. 66 (Taxamt).

II. Militär.

General-Kommando des kgl. II. Armee-Korps.

Unter demselben stehen:

Die 3. und 4. Division.
Die 5., 6., 7. und 8. Infanterie-Brigade, unmittelbar in allen Angelegenheiten der militärischen Kontrolle, insoweit nicht die Mitwirkung der Divisionskommandos besonders vorgeschrieben ist.
Die 4. Feld-Artillerie-Brigade in Angelegenheiten des Trains und ferner das 2. Fußartillerie-Regiment und das 2. Pionier-Bataillon in allgemein dienstlicher und taktischer Hinsicht.
Das Traindepot in allgemein dienstlicher Hinsicht und in Mobilmachungs-Angelegenheiten.
Sämmtliche Truppentheile des Armee-Korps in Ersatzangelegenheiten.
Die Kommandantur der Festung Germersheim.
Die Kommandanturen Aschaffenburg, Bamberg, Landau, Speyer, Würzburg und Zweibrücken.
Das Kommando des Truppen-Uebungsplatzes Hammelburg.
Das Bekleidungs-Amt II. Armee-Korps in Würzburg.

Stab des General-Kommandos k. II. Armee-Korps.

Bureau: Ludwigstraße 25/I. 173.

Kommandirender General: Xylander, Emil Ritter von, Exc., General der Kavallerie.

Chef des Generalstabes: Schmidt, Otto, Oberstleutnant.

Generalstab: Schoch, Albert, Major. von Vallade, Hauptmann.

Adjutanten: Leonrod, Franz, Frhr. von, Rittmeister à la suite des 1. Ulanen-Regts. Ebermayer, Maximilian, Hauptmann à la suite des 4. Feld-Artillerie-Regts.

Zur **Dienstleistung** zugetheilt: Heiden, Hamilkar Oberstleutnant z. D.

Generalarzt: Zollitsch, Dr. Maximil., Generalarzt.
Oberarzt: Marc, Dr. Alexander.
Korpsstabsveterinär: Sesar, Alois.
Korpsstabsapotheker: Utz, Franz.
Registrator: Gesell, Gustav.

Gericht des k. II. Armee-Korps.

Gerichtsherr: Der kommandirende General.
Oberkriegsgerichtsräthe: Krauß, Ludw. Moser, E.
Kriegsgerichtsrath: Gerstner, Karl.
Militärgerichtsschreiber: Kaiser, Michael.

Korps-Intendantur.

Bureau: Ludwigstraße 25. 173.

Militär-Intendant: Sellmayr, Simon, Wirkl. Geh. Kriegsrath.
Intendantur-Räthe: Gleitsmann, Jakob, Hauptmann a. D. Buchbauer, Hermann, Hauptm. a. D.
Intendantur-Assessoren: Wackenreuder, Paul, Oberleutnant d. Landw. I. Scherer, Herm., Leutnant der Ref. Rexroth, Jul., Oberleut. d. Ref.
Intendantur-Sekretäre: Wittmann, Ferdinand, Rechnungsrath. Mayer, Sigmund, Rechnungsrath. Schauer, Josef. Landendinger, Sebastian. Rupp, Ernst, Leutnant a. D. Henn, Wilhelm. Schmitt, Friedr. Bleifuß, Josef. Scheitel, Xaver. Beck, Jakob. Schweiger, Josef. Gütt, Franz. Wille, Gustav. Kannamüller, Ludwig. Hauck, Konrad. Georg, Johann. Gut, Otto.
Intendantur-Registratoren: Illinger, Ludwig. Röttinger, Friedrich. Rosenhauer, Georg.
Kanzlisten: Ernst, Lor., Kanzleisekr. Pleß, Karl.
Intendantur- u. Geheimer Baurath: Stautner, Georg, Leutnant a. D.
Garnisonsbauinspektor: Kreichgauer, Ludwig, Baurath, Leutnant a. D.
Technisches Hülfspersonal: Schneider, Eugen, Architekt, Oberleutnant der Reserve, Pflöschner, Michael, Techniker.
Bureau-Diätar: Schultes, Joh. Walter, Richard. Ströbel, Christian. Noichl, Alois.
Bureau-Diener: Kurzwart, Georg.

Zur **Dienstleistung** zugetheilt: Cramer, Karl, Oberleutnant i. 17. Inf.-Regt. Beichhold, Robert, Leutnant im 13. Inf.-Regt. Pflügl, Baptist, Leutnant im 19. Inf.-Regt. Dames, August, Rechtspraktikant, Leutnant der Reserve.

Unter der Korps-Intendantur stehen:

Die Proviantämter: Ansbach, Bamberg, Germersheim, Landau, Würzburg, Hammelburg*)
Die Garnisons-Verwaltungen: Ansbach, Aschaffenburg, Bamberg, Germersheim, Hammelburg, Landau, Speyer, Würzburg, Zweibrücken.
Die Garnisons-Lazarethe (in ökonomischer Beziehung): Ansbach, Aschaffenburg, Bamberg, Germersheim, Landau, Speyer, Würzburg, Zweibrücken, sowie Ortslazareth Hammelburg*).
Die Garnisons-Baukreise: Landau, Würzburg I, Würzburg II.

*) Für die Dauer deren Etablirung.

Korps-Zahlungsstelle.

Bureau: Ludwigstraße 25. ☎ 173.

Rendant: Maar, August.

Buchhalter: Mahr, Ferdin. Wagner, Johann. Moser, Friedrich. Schmid, Johann.

Korps-Bekleidungsamt.

Bureau: Wörthstraße 23. ☎ 616.

Vorstand: Weyse, Karl, Oberst.
Stabsoffizier: Hölzle, Josef, Oberstleutnant.
Mitglieder: Vogl, Friedr., Major. Gleitsmann, Georg, Major. Eberle, Franz, Major. Weichselbaumer, Franz, Hauptmann.

Rendant: Custer, Friedrich.
Kontrolleur: Stolz, Valentin.
Assistenten: Mack, Johann. Zick, Otto. Kömpel, Amand. Büttner, Georg.

Kommandantur Würzburg.

Gardistenstraße 2. ☎ 180.

(Dieselbe umfaßt die Magistrate Würzburg und Schweinfurt, dann die Bezirksämter Würzburg, Karlstadt, Schweinfurt, Königshofen, Mellrichstadt, Neustadt a. S., Brückenau, Kissingen und Hammelburg).

Kommandant: Gerstner, Maximilian, Excellenz, General-Leutnant.
Platzmajor: Schmidt, Ignaz, Major à la suite des 1. Inf.-Regts.
Arzt: Dr. Dieudonné, Stabs- u. Garnisonsarzt.

Militärgeistliche: Ullrich, Phil. Emil, k. Pfarrer, kathol. Militärgeistlicher für die Garnison. Kathol. Militärprediger: Vikar Hemmrich, Vikar Stahl. Wolffhardt, Emil, k. Pfarrer, protest. Militärgeistlicher für die Garnison.

Kommando der 4. Division.

(Demselben unterstehen die 7. und 8. Infanterie-Brigade, die 4. Kavallerie- u. 4. Feld-Art.-Brigade.)
Bureau: Dienstgebäude Gardistenstraße 2. ☎ 180.

Kommandeur: Gerstner, Maximilian, Excellenz, General-Leutnant.
Generalstab: Rauchenberger, Otto, Hauptmann.

Adjutant: Lang, Eduard, Major à la suite des 4. Inf.-Reg.
Div.-Arzt: Moosmair, Dr. Moritz, Generaloberarzt.

Gericht der 4. Division.

Gerichtsherr: Der Divisionskommandeur.
Kriegsgerichtsräthe: Meuschel, Gottlob. Endres, Karl. Schmid, Maximilian.

Militärgerichtsschreiber: Stockert, Johann. Deutschenbaur, Hans.

Intendantur der 4. Division.

Bureau: Gardistenstraße 2/II. ☎ 180.

Vorstand:
Reyscher, Dr. Gustav, Intend.-Rath, Leutnant der Landwehr.

Sekretäre:
Kratzer, Joh. Bessinger, Karl. Stautner, Ludwig. Winter, Gustav.

4. Feldartillerie-Brigade.

(2. und 11. Feldartillerie-Regiment und 2. Train-Bataillon.)
Bureau: Dienstgebäude für höhere Kommandostellen. Gardistenstraße 2. ☎ 180.

Kommandeur: Straßner, Arthur, Generalmajor.
Adjutant: Hessert, Karl, Hauptmann à la suite des 5. Feld-Artillerie-Regts.

Feuerwerks-Offizier:
Tietz, Viktor, Leutnant.

9. Infanterie-Regiment „Wrede".

Regiments-Kommandeur: Heydenreich, Theodor, Oberst.

Oberstleutnant b. Stabe: Hieber, Ludwig.

Bataillons-Kommandeure: Majore: Abt, Hans. Steinsdorf, Otto von. Hurt, Friedrich.

Hauptleute: End, Eugen. Wening, Arthur. Götz, Hans. Flach, Leonh. Rinecker, Franz. Hoffmann, Eduard. Lettenmayer, Ernst. Braun, Jul. Mieg, Hans. Loefen, Walther von. Muß, Karl. Mertz von Quirnheim, Heinr., Ritter.

Oberleutnants: Dörfler, Friedrich. Reifert, Karl, Bataillons-Adjutant. Mertz von Quirnheim, Hermann, Ritter. Hoderlein, Anton. Roth, Heinrich. Mönnichs, Alois, Bat.-Adjutant. Mieg, Richard. Scheuring, Martin, Regts.-Adjutant.

Leutnants: Jäger, Hans. Schemmel, Nikolaus, Bat.-Adjutant. Franck, Heinrich. Oeffner, Ferd. Wimmer, Karl. Metz, Maximilian. Ammon, Paul. Donner, Adolf. Drechsel, Ludwig. Engelhardt, Ludwig. Greß, Franz. Claus, Benno. Mayer, Hermann. Horadam, Eduard. Müller, Egon. Arneth, Fried. Betzel, Norbert. Müller, Ferdinand. Weber, Max. Donner, Julius. Fischach, Hans. Krämer, Lothar. Falkenhausen, Alexander Frhr. von. Lauter, Julius. Kaufmann, Lucas. Löwenheim, Wilhelm.

Oberstabsarzt 1. Klasse: Sönning, Dr. Julius-

Stabsärzte: Mandel, Dr. Friedrich. Knauth, Dr. Heinrich.
Oberärzte: Heckenlauer, Dr. Maximilian. Mayer, Dr. Georg.
Assistenzarzt: Treutlein, Dr. Adolf.
Oberzahlmeister: Bohrer, Christian. Adam, Friedrich.
Zahlmeister: Jäger, Josef.

2. Feldartillerie-Regiment „Horn".

Regts.-Kommandeur: Vogl, Moritz, Oberstleut.

Abth.-Komm. Majore: Hartmann, Alfons. Reck, Emil.

Hauptleute: Jodl, Ferdinand. Leinecker, Richard. Briegleb, Maximilian. Röck, Georg. Föttinger, Hugo. Herrmann, Theodor.

Oberleutnants: Geiger, Karl, Regts.-Adj. Hertlein, Frz. v.*). Herr, Alfred [1]). Nigst, Robert [2]).

Leutnants: Steichele, Aug.**) Beyer, Friedr.***) Bürker, Karl.**) Oegg, Arnold, Abth.-Adj. Roth, Albert [3]). Kirchmair, Franz, Abth.-Adj. Geys, Wilhelm. Wisbeck, Aug. Roschmann, Gottfried [1]). Danzer, Paul. Mühlhäuser, Otto. Dreßler, Rudolf. Furtner, Michael.

Aerzte: Bögler, Dr. Friedrich. Strauß, Dr. Benedikt. Pfannenmüller, Dr. Gottlieb.

Oberzahlmeister: Thambusch, Karl. Pfeiffer, Andreas.

Veterinäre: Müller, Emil. Lang, Franz.

*) Mit 10. Febr. 1903 zur Feldart.-Schießschule Jüterbog kommandirt.
[1]) Kommandirt zur Artillerie- und Ing.-Schule.
[2]) Kommandirt zur Equitationsanstalt.

**) Kommandirt zur Kriegsakademie.
***) Kommandirt zu den technischen Instituten.
[3]) Bis 1. Febr. 1903 zu den techn. Instituten kommandirt.

11. Feldartillerie-Regiment.

Regts.-Kommandeur: Steindel, Ludw., Oberstleut.
Abth.-Komm.: Scanzoni von Lichtenfels, Gustav, Oberstleutnant. Seither, Ludwig, Major.
Hauptleute: Burkhardt, Hermann. Zirngibl, Kaspar. Oelhafen, Friedrich von. Dietz, Gustav. Bomhardt, Franz von. Dietl, Hermann.
Oberleutnants: Wirsing, Jos. Boy, Ludwig. Uhl, Heinrich*). Pöllmann, Ludw. Friedreich, Hermann. Betzel, Paul.
Leutnants: Seißer, Hans**). Geiller, Hermann, Abth.-Adj. Nöthig, Wilh., Abth.-Adj. Aderholdt, Paul, Regts.-Adj. Aldinger, Albert. Frauenholz, Karl. Thelemann, Eugen***). Martin, Kurt***). Röhm, Julius. Gretsch, Rud. Hofmann, Fried. Bucher, Fried.
Aerzte: Baudrexl, Dr. Edmund, Oberstabsarzt. Bayer, Dr. Adolf, Oberarzt. Sauer, Dr. Franz, Assistenzarzt.
Oberzahlmeister: Walter, Ludwig.
Zahlmeister: Lösch, Julius.
Veterinäre: Morhardt, Joh. Schmid, Hermann.

*) Kommandirt zur k. Equitations-Anstalt.
**) Kommandirt zur k. Kriegsakademie.
***) Kommandirt zur Art.- und Ing.-Schule.

2. Train-Bataillon.

Stab.

Kommandeur: Sichart von Sichartshofen, Fr., Oberstleutnant.
Adjutant: Schleicher, Hermann, Oberleutnant.
Stabsarzt: Ehehalt, Fridolin.
Oberarzt: Emmerling, Valentin.
Zahlmeister: Hayn, August.
Veterinär: Backmund, Karl.
Rittmeister und Kompagniechefs: Wimmer, Theod. Petz, Richard von.
Oberleutnants: Oelhafen, Sigmund v. Hauser, Otto.
Leutnants: Schuster, Ludwig. Widmann, August. Brethauer, Theodor. Huber, Edwin.

Train-Depot II. Armee-Korps.

Vorstand: Sichart v. Sichartshofen, Friedr., Oberstleutnant.
1. **Offizier:** Weber, Ludwig, Hauptmann.
2. **Offizier:** Stöber, Heinrich, Oberleutnant.

Königliche Garnisonsverwaltung.

(Zellerstraße 42. ☎ 562.)

Garnisonsverwaltungs-Direktor: Schnepff, Karl, Geheimer Rechnungsrath.
Garnisonsverwaltungs-Kontrolleur: Kamm, Ant., Oberleutnant a. D.
Kasernen-Inspektoren: Schüller, Martin, Hauptmann a. D. Porsch, Joh. Vogt, Joh. Schaam, W.
Garnisonsverwaltungs-Adspirant: Adrian, Augustin.

Königlicher Garnisons-Baubeamter Würzburg I.

(Geschäftszimmer: Dominikanergasse 8 III.) ☎ 705.

Garnisons-Bauinspektor: Müller, Joh., Leut. d. L.
Garnisons-Bauwart: Malik, Eduard.
Garnisons-Bauschreiber: Roth, Ludw.
Ständiger Techniker: Liebenstein, Heinr.

Königlicher Garnisons-Baubeamter Würzburg II.

(Geschäftszimmer: Dominikanergasse 8 III.)

Garnisons-Bauinspektor: Wibelitz, Bernhard, Oberleut. d. L.
Garnisons-Bauwart: Wagner, Konrad.
Garnisons-Bauschreiber: Englert, Eugen.

Königliches Proviantamt.

(Adelgundestr. 18. ⊂⊃ 133.)

Proviantmeister: Mayer, Johann, Rechnungsrath.
Rendant: Ebner, Eduard.
Kontrolleur: Bachmeier, Jakob.
Assistenten: Hartmann, Johann. Baier, Rudolf.

Königliches Garnisons-Lazareth.

(Schottenanger. ⊂⊃ 404.)

Chefarzt: Moosmair, Dr. Moritz, Generaloberarzt.
Lazareth-Oberinspektor: Götz, Josef.
Lazarethinspektor: Burger, Phil. Biedenbach, Ludw.
Garnisons-Apotheker: Prölß, Dr. Johann.

Königliches Artillerie-Depot.

Vorstand: Kirschbaum, Karl von, Oberstleutnant.
Zeughauptmann: Lobinger, Josef.
Zeugleutnant: Beienz, Eduard.
Feuerwerkshauptmann: Ruß, Christian.

Königliches Bezirks-Kommando.

(Wörthstraße 19. ⊂⊃ 242.)

Dasselbe umfaßt die Bezirksämter Würzburg, Karlstadt, Schweinfurt und die Magistrate Würzburg und Schweinfurt als Aushebungs- und Kontrollbezirke.

Kommandeur: Bürklein, Rudolf, Oberst z. D.
Adjutant: Claus, Benno, Leutn. 9. Inf.-Regts.
Bezirksoffiziere: Griesbeck, Karl, Major z. D.: Hauptmelde-Amt. Alexander, Cajetan, Major z. D.: Offiziers-Abtheilung. Paraquin, Karl, Rittmeister z. D.: Pferdemusterungs-Kommissär.

Gendarmerie-Brigade Würzburg.

(Sanderstraße 27. ⊂⊃ 325.)

Gendarmerie-Kompagnie von Unterfranken und Aschaffenburg.

(Sanderstraße 27.)

Kompagnie-Chef: Mayer, Karl, Major.
Hülfsoffizier: Knöllinger, August Oberleutnant.

III. Kirche.

Römisch-katholische Kirche.

Bisthum Würzburg.

(Suffragan-Bisthum des Erzbisthums Bamberg.)

Bischof: Schlör, Ferdinand von, Bischöfliche Gnaden, Ss. theologiae Dr., Ritter des Verdienstordens der bayer. Krone und des Verdienstordens vom hl. Michael, von Sr. Königlichen Hoheit dem Prinzregenten Luitpold zum Bischof von Würzburg ernannt den 5. März 1898, von Seiner Päpstlichen Heiligkeit, Leo XIII. präconisirt den 24. März 1898 und zum Bischof consecrirt und inthronisirt den 22. Mai 1898.

Bischöfliches Domkapitel.

Dompropst: Diem, Theodor, Ss. theol. Dr., Generalvikar, Direktor der Diöcesan-Emeriten-Anstalt und des Ursulinenklosters, Inhaber des Verdienstordens vom hl. Michael, Summus Custos der bischöflichen Kathedrale.

Domdechant: Nirschl, Josef, Ss. theol. Dr., Inhaber des bayer. Verdienstordens vom hl. Michael und des Ehrenkreuzes des Ludwig-Ordens.

Domkapitulare: Krampf, Franz, Inhaber d. bayer. Verdienstordens vom hl. Michael. Braun, Karl, R. G., Ss. theol. Dr., bischöfl. geistl. Rath, Dompfarrer, Kreisscholarch, Inhaber des bayer. Verdienstordens vom hl. Michael. Hergenröther, Franz, Ss. theol. Dr., Geheimkämmerer Sr. Heiligkeit, Comthur d. k. k. österr. Franz-Joseph-Ordens. Hiller, Gg. Dionys. Emmerich, Franz, Ss. theol. Dr., bischöfl. geistl. Rath. Schreiner, Wolfgang, Inhaber des bayer. Verdienstordens vom hl. Michael. Kettemann, Josef. Heßdörfer, Valentin Clemens, bischöfl. geistl. Rath.

Dompräbendaten (Domvikare): Kraus, Karl, bischöfl. Sekretär u. Chorallehrer. Stahl, Heinr. Josef, bischöfl. Cerem. und Militärprediger. Hemmrich, Georg, Militärprediger u. Diözesan-Präses des kathol. Gesellenvereins. Störrlein, Joh. Jakob. Meckel, Eduard, Diözesanpräses des kath. Lehrlingsvereins. Glöggler, Josef.

Domprediger: Winterstein, Alfred, Ss. theol. Dr.

Domchor-Direktor: Weinberger, Karl, Ritter des päpstl. Sylvester-Ordens, kgl. Seminarlehrer.

Domorganist: unbesetzt.

Bischöfliches Ordinariat.

(Zugleich II. Instanz in kirchl. Streitsachen für die Erzdiözese Bamberg.)

(Die Sitzungen werden wöchentlich zweimal, am Montag und Freitag gehalten.)

Präsident: Schlör, Dr. Ferdinand von, Bischöfl. Gnaden.

Direktor: Diem, Dr. Theodor, Dompropst und bischöfl. Generalvikar.

Räthe: Nirschl, Dr. Josef, Domdechant. Krampf, Franz. Braun, Dr. Karl. Hergenröther, Dr. Franz. Hiller, Dionys. Emmerich, Dr. Franz. Schreiner, Wolfgang. Kettemann, Josef. Heßdörfer, Valentin, Domkapitulare.

Sekretär: Kraus, Karl, Dompräbendat.

Registratoren: Stahl, H. Josef, Meckel, Eduard, Dompräbendaten.

Kanzlisten: Hemmrich, Georg. Störrlein, Jakob, Dompräbendaten.

Hausmeister: Alles, Karl.

Bischöfliches Konsistorium in Ehesachen.

(Zugleich II. Instanz in Ehesachen für die Erzdiözese Bamberg.)

(Die Sitzungen werden gewöhnlich am Samstage abgehalten.)

Präsident: Schlör, Dr. Ferdinand von, Bischöfl. Gnaden.

Offizial: Krampf, Franz, Domkapitular.

Räthe: Diem, Dr. Theodor, Generalvikar u. Dompropst. Nirschl, Dr. Josef, Domdekan, def. matr. Dann die sämmtlichen Domkapitulare.

Sekretär: Kraus, Karl, Dompräbendat.

Diener: Alles, Karl.

Verwaltungs-Ausschuß der Diözesan-Emeriten-Anstalt.

(Die Sitzungen werden am ersten Dienstage jeden Monats abgehalten.)

Direktor: Diem, Dr. Theodor, Dompropst und bischöfl. Generalvikar.

Mitglieder: Trabert, Franz, Pfarrer zu Heidingsfeld. Kempf, Emil, Stadtpfarrer zu St. Burkard. Röder, Valentin, Pfarrer in Veitshöchheim. Faber, Nikolaus Wilhelm, Pfarrer in Biebergau.

Interimist. Kassier: Alles, Karl.

Bischöfliches Klerikal-Seminar.

(Domerschulstraße 18.)

Regens: Krampf, Dr. Adam.
Subregens: Zahn, Dr. Josef.
Assistent: Seitz, Dr. Anton, Privatdozent.
Chorallehrer: Kraus, Karl, Dompräbendat.
Organist: einer der Herren Alumnen.

Pfarreien der Stadt Würzburg.

Dompfarrei.

Pfarrer: Braun, Dr. Karl Guido.
Kapläne: Kaufmann, Hugo Mich. Staab, Karl.

Neumünsterpfarrei.

(Wird im Laufe dieses Jahres errichtet.)
Benefiziat (Benef. ad S. Annam): Faulhaber, Dr. Michael, Verweser.

Marienkapelle auf dem Markte.

Benef.-Verweser u. stellvertr. Rector ecclesiae: Hergenröther, Otto.

Pfarrei des bischöfl. Klerikal-Seminars

ad pastorem bonum.
Pfarrer: Krampf, Dr. Adam.

Stadtpfarrei St. Burkard.

Pfarrer: Kempf, Emil.
Kaplan: Stumpf, Johann.

Hofpfarrei.

Die Pastoration derselben wird von der Pfarrei St. Peter besorgt.

Stadtpfarrei St. Gertraud (Pleichach).

Pfarrer: Fischer, Dr. Lorenz, päpstl. Geheimkämmerer.
Kaplan: Dahlem, Christian.

Stadtpfarrei Haug.

Pfarrer: Heßdörfer, Kaspar.
Kapläne: Schlabeck, Augustin. Scherg, Theodor.
Curatus im Grombühl: Lochner, Max.

Julinshospital-Pfarrei.

Pfarrer: Schuler, Georg Michael.
Kapläne: Hofmann, Karl. Eichmann, Eduard.

Stadtpfarrei St. Peter.

Pfarrer: Erk, Johann.
Kapläne: Hauck, Alois. Meisenzahl, Jos. Schmelz, Christian.

Curatien.

Militär-Curatie: (Schottenkirche und Schloßkirche auf dem Marienberge.)
Curatus: Ullrich, Philipp Emil, kgl. Pfarrer (Militär-Geistlicher).
Zuchthaus-Curatie: (Kapelle im Zuchthause.)
Curatus: Kellner, Johannes Evangelist, k. Pfarrer.

Dekanat Würzburg.

Dasselbe umfaßt die Pfarreien Esseldorf, Gerbrunn, Höchberg, Lengfeld, Margetshöchheim, Oberdürrbach, Rottendorf, Unterdürrbach, Veitshöchheim, Versbach, Waldbüttelbrunn und Zell.

Dekan: Herchenbach, Wilh., Dekan und Pfarrer in Zell a/M.

Kirchen-Verwaltungen.

Dompfarrei.

Vorstand: Braun, Dr. Karl, Dompfarrer.
Mitglieder: Albrecht, Pankraz, Privatier und Magistratsrath. Brennfleck, Martin, Weinhändler. Bolzano, L., Magistratsrath. Entreß, Lothar, Uhrmacher. Klüg, Georg, Kaufmann. Wolz, Sebastian, Metzgermeister. Messerer, Wilhelm, Privatier. Roeder, Karl, Kaufmann. Storg, Max Josef, Kaufmann.
Ersatzmänner: Scheller, Emil, Kaufmann.
Sekretär: Markert, Mich., städt. Revisor.

Pfarrei Neumünster.

Vorstand: — — — — —
Mitglieder: Bayer, August, Buchhalter. Held, Burkard, Kaufmann. Knaf, Wilhelm, Glasermeister. Link, Ludwig, Kunstschreiner. Schäffer, Dominik., Bäckermeister. Steffan, Kasp. Ant., Kaufmann.
Ersatzmänner: Hinterberger, Franz, Privatier. Kütt, Johann, Lohnkutschereibesitzer. Schlaud, Josef, Vergolder.

Pfarrei St. Burkard.

Vorstand: Kempf, Emil, Stadtpfarrer.
Mitglieder: Mainhart, Georg, Seilermeister. Berger, Johann, Weinwirth. Balling, Georg, Privatier. Sturm, Urban, Seifenfabrikant. Drescher, Adam, Privatier. Rüttinger, Johann, Wäschereibesitzer. Stöhr, Karl, Magistratsrath.
Ersatzmann: Kunkel, Friedrich, Schmiedmeister.

Pfarrei St. Gertraud.

Vorstand: Fischer, Dr. Engelbert Lorenz, päpstl. Geheimkämmerer und Stadtpfarrer.
Mitglieder: Zorn, Georg, Privatier. Ohl, Georg, Metzgermeister. Dunzinger, Georg, Privatier und Magistratsrath. Lammerer, Oskar, Fabrikant.
Ersatzmänner: Hofmann, Georg, Kaufmann. Nuß, Anton, Schuhmachermeister.

Pfarrei Stifthang.

Vorstand: Heßdörfer, Kaspar, Stadtpfarrer.
Mitglieder: Schmitt, Anton, Schlosser. Schnupp, Mart., Privatier. Neuland, Val., Gasthausbesitzer. Mainhart, Karl Heinrich, Kaufmann. Steinam, Aquilin, Magistratsrath.
Ersatzmänner: Riegel, Gg., Lohnkutschereibesitzer.
Sekretär: Hügel, Philipp, Kassier.

Pfarrei St. Peter.

Vorstand: Erk, Johann, Stadtpfarrer.
Mitglieder: Lill, Dr. Johannes, prakt. Arzt und Magistratsrath. Kirchner, Franz, Privatier. Seuffert, Lothar, Holzhändler. Glöggler, Benedikt, Privatier. Vierheilig, Franz Xaver, Buchbindermeister.
Ersatzmänner: Dömling, Georg, Glasermeister.

Klöster.

A. Männerklöster.

Augustinerkonvent.

(Dominikanerplatz 1.)

Prior:

P. Ambrosius Schubert.

Patres:

P. Augustinus Eichmann, Subprior und Definitor.
P. Ignatius Denner, Senior.
P. Bartholomäus Schmalstieg, Prokurator.
P. Hugolinus Dach, Bibliothekar.
P. Liborius Fischer, Sakristian.
P. Godehard Brune, Magister d. Kleriker.
P. Stanislaus Strüber.
P. Aloysius Then.
P. Bernardus Merker, cand. phil.
P. Bruno Schaub.

Kleriker:

F. Aureus Oesterhelt.
F. Raymund Eberle.
F. Albertus Märkl.
F. Chrysostomus Spitzenberg.
F. Anselmus Frey, gepr. Lehramtskandidat.
F. Nebridius Greubel.

Laienbrüder:

F. Thomas Artmann.
F. Josef Zweckert.
F. Antonin Amon.
F. Paulus Dömling.
F. Rogatus Müller.
F. Friedrich Karl.
F. Ambrosius Ditter.
F. Benedikt Geiger.
F. Saturianus Rachor.
F. Colonat Reitinger.
F. Alipius Fritz.
F. Septimus Lang.
Johann Sommer, Kandidat.

Kapuziner auf dem Käppele.

Superior:

P. Cyrillus Erl.

Patres:

P. Marcellus Pammer.
P. Josef Cupertin Küfer.
P. Bertrand Röckl.

Laienbrüder.

F. Matern Schneider.
F. Largus Mader.
F. Heribert Dummer.
F. Mennas Frick.
F. Elias Weber.

Karmeliten (Reuerer).

(Sanderstraße 12.)

Patres:

P. Hermann Mayr, Prior.
P. Rupertus Rainer, Definitor.
P. Theresius Mayerhofer, Subprior.
P. Bonaventura Zimmermann.
P. Emmeranus Larch.
P. Silvester Krinner.
P. Franz Borgias Wanisch.
P. Justinus Weilnböck.
P. Egid Weingartner.

Laienbrüder:

F. Elias Röll.
F. Lukas Hennermann.
F. Leonhard Danzl.
F. Philipp Sondorfer.
F. Heinrich Stärk.
F. Stefan Reisinger.
F. Alexander Hirsch.
F. Cosmas Mühlbauer.
F. Romäus Lang.
F. Michael Merkl.
F. Simon Gruber.
F. Andreas Mulzer.
F. Petrus Hart.

Franziskaner-Minoriten.

(Franziskanergasse 7.)

Provinzial:

P. Aquilin Roßmann.

Guardian:

P. Pius Kaiser.

Patres:

P. Valentin Würgler, Prov.-Def.
P. Benvenut Stengele, Vikar.
P. Pazifikus Schmitz, Sekretär.
P. Heinrich Braun, Diskret. u. Definitor.
P. Augustin Geis, Kustos und Bibliothekar.
P. Eduard Sartorius, Novizenmeister.
P. Gregor Rößner.
P. Thimotheus Braushle.
P. Raymund Kimpel.
P. Fortunat Glasl.
P. Roman Ofenloch.

Kleriker-Professen:

F. Eugen Vollmuth.
F. Florenz Wenz.
F. Cajetan Hofmann.
F. Markus Gräbner.
F. Georg Herrmann.

Kleriker-Novizen:

F. Daniel Dehmer.
F. Andreas Stalder.
F. Burkard Waldmann.
F. Alfons Hötschl.
F. Wilhelm Grimm.
F. Totnan Sturm.

Laienbrüder:

F. Ferdinand Kipp.
F. Philipp Weis.
F. Felix Steinbach.
F. Johann Beck.
F. Alois Miedel.
F. Gerhard Hohenauer.
F. Klemens Kuhn.
F. Pirmin Raburg.
F. Ivo Seltsam.
F. Hermann Wild.
F. Constantin Erhardt.
F. Kolonat Hofmann.
F. Linus Laudenbacher.

B. Frauenklöster.

Karmeliterinnen.

(Kloster Himmelspforten außerhalb der Stadt am Maine.)

Priorin:

Sanladerer, M. Maria Hyacintha v. d. hl. Anna.

Supriorin.

Engert, M. Maria Benedicta v. hl. Kinde Jesu.

Ordensschwestern:

Dinzkofer, Schw. Maria Aloisia v. allerheiligsten Sakramente.
Michel, Schw. Maria Magdalena v. allen Heiligen.
Hutmacher, Schw. Maria Alberta v. d. allerhlgst. Dreifaltigkeit.
Menth, Schw. Klara Theresia v. hlst. Sakramente.
Bihr, M. Maria a Jesu.
Leibl, M. Maria Seraphina v. hl. Geiste.
Leibl, M. Maria Veronika vom hlgst. Herzen Jesu.
Bindl, Schw. Maria Walburga v. Kreuz.
Dangl, Schw. Maria Agnes v. hl. Josef.
Sauer, Schw. Maria Antonia v. hl. Geiste.
Wiese, Schw. Maria Mechtilde v. d. hl. Theresia.
Throm, Schw. Maria Rosa v. der hl. Theresia.
Heil, Schw. Maria Anna v. Jesu.
Rösler, Schw. Maria Theresia v. Jesu.
Schäfer, Schw. Cäcilia v. hl. Herzen Jesu.
Hofmann, Isabella, Chornovizin.

Laienschwestern:

Horbelt, Schw. Maria Pia v. d. Heimsuchung Maria.
Bach, Schw. Maria Konstantina v. hl. Josef.
Steuderer, Schw. Maria Dionisia v. d. schmerzh. Mutter Gottes.

Kongregation der Töchter vom göttl. Erlöser.

(Barmherzige Schwestern. — Dekorirt mit dem k. b. Militär-Verdienst-Orden 1870/71 sowie mit dem kais. Verdienstkreuze für Pflege verwundeter Krieger. — Mutterhaus. — Ebrachergasse 6.)

General-Oberin:

M. Alexandrina Hofmann.

Schwestern:

(Ebrachergasse 6.)

M. Aloysia Dittmer, Assistentin u. Sakristanin.
M. Walburga Hartmann, Beschließerin.
M. Adalberta Vetter, Oekonomin.
M. Engelberta Köhler, Novizenmeisterin.

M. Klara Klüspies, Krankenmeisterin.
M. Alfonsa Bauer.
M. Leandra Bauer.
M. Angela Schmitt.
M. Josefa Bertsch.
M. Kasteria Kullmann.
M. Burkarda Fertig.
M. Philomena Fouquet.
M. Emerica Lang.
M. Makaria Arnold.
M. Elinara Uehlein.
M. Chiliana Ille.
M. Augustina Schweitzer.
M. Disma Pfletschinger.
M. Creszentia Schäbler.
M. Telesphora Stark.
M. Rufina Heck.
M. Edelburga Klein.
M. Abundantia Böhnlein.
M. Amaltrudis Popp.
M. Wilibalda Kempf.
M. Medardis Mader.
M. Brigitte Winkle.
M. Salesia Meußert.
M. Zenobia Schmitt.
M. Sekunda Schmitt.
M. Flavia Roth.
M. Reginalda Halbig.
M. Firmata Koch.
M. Martha Schneier.
M. Theodora Funk.
M. Ida Wollmann.
M. Antonina Pfister.
M. Priszilla Weipert.
M. Albana Thomas.
M. Severa Hauß.
M. Moneria Zechenmaier.
M. Meldana Geier.
M. Ubalda Stapf.
M. Adelgunda Müller.
M. Laurentia Dechant.
M. Seraphina Lang.
M. Camilla Welzbacher.
M. Egberta Drescher.
M. Frontasia Brehm.
M. Azela Hammer.
M. Erminolda Schmitt.
M. Plazidia Roth.
M. Gerasina Büttner.
M. Hathelma Baumeister.
M. Emmerana Erk.
M. Elvana Wohlfart.
M. Amariana Scholl.
M. Amara Becker.
M. Ludgeria Schneider.
M. Amandina Pfeifroth.
M. Belinda Benkert.
M. Juwinda Büchs.
M. Maurina Dietz.
M. Joviniana Köhler.
M. Hymana Schaffer.
M. Angelia Deppisch.
M. Alveria Franz.
M. Philippine Gaa.
M. Sebastiana Schnarz.
M. Gosberta Weilhart.
M. Godegunda Treutlein.
M. Renoberta Röchner.
M. Emelia Reinhard.
M. Godina Belz.
M. Xaveria Ebert.
M. Bertranda Gramlich.
M. Bernaria Engert.
M. Gunzilina Seus.
M. Fridobalda Rodi.
M. Remberta Müller.
M. Leonia Pfister.
M. Hiltrudis Haas.
M. Helinando Geßner.
M. Hermosilla Ott.
M. Irmina Schmitt.
M. Theofrieda Schneider.
M. Columbana Ballweg.
M. Thialdildis Schmitt.
M. Sigisbalda Ballweg.
M. Leovigild Brand.
M. Violana Geier.
M. Thelchildis Fäth.
M. Idesbalda Schraub.
M. Katharina Wagenbrenner.
M. Veneranda Schmitt.
M. Aventina Brückner.
M. Eusebia Pfriem.
M. Theresia Weiß.
M. Onesima Oberle.
M. Gertraud Weindler.
M. Hermina Schimmer.
M. Johanna Wolpert.
M. Bernadina Wagenbrenner.
M. Damasia Braun.
M. Adelheid Hoffmann.
M. Anizeta Martin.
M. Winfrieda Sponsel.
M. Agnella Rüth.
M. Eleutheria Schlereth.
M. Falkoneria Fey.
M. Dagoberta Wernsdörfer.
M. Honoria Schulz.
M. Silviana Bergmann.
M. Richildis Rügamer.
M. Alberika Geier.
M. Amalberga Gruber.
M. Gerwina Krug.
M. Ernesta Müller.
M. Erlafrieda Binner.
M. Hereneta Kempf.
M. Amaswinda Brückner.
M. Elfrieda Engert.
M. Aurea Buhleier.
M. Godewalde Wolf.
M. Optata Pretscher.
M. Herina Seus.
M. Lioba Klübenspieß.
M. Laudasia Metz.
M. Emina Weiß.
M. Manigildis Göb.
M. Ancilla Nun.
M. Michelina Wirth.
M. Irmengard Deuerling.
M. Madilana Dürr.
M. Thomasella Breitenbach.
M. Abiatha Dömling.
M. Siriana Muhler.
M. Agathonia Sauer.
M. Mathia Staudigl.
M. Floria Gerstner.
M. Bolonia Ebert.
M. Bonita Tremel.
M. Asteria Schuldeis.
M. Zebina Krug.

Novizinnen:

M. Aresina Grimm.
M. Protasia Langmantel.
M. Ursuline Rothenbucher.
M. Solina Pfautsch.
M. Godeberta Warmuth.
M. Ewigia Brönner.
M. Sancta Warmuth.
M. Vigilantia Ballweg.
M. Flaminia Schüßler.
M. Junilla Spenkuch.
M. Evaristа Albert.
M. Tolentina Weißenberger.
M. Athalia Rosbach.
M. Bellanda Specht.
M. Rolendis Engel.
M. Fabiana Sauer.
M. Thuskana Imhof.
M. Candida Rüth.
M. Luitgard Dengel.
M. Valeria Hirt.
M. Adelwina Vornberger.
M. Gundiberta Heuler.
M. Daria Wegert.
M. Corsina Bieber.
M. Tertulla Weidinger.
M. Arsenia Karl.
M. Anthera Schneider.
M. Conrada Freund.
M. Thaddäa Neubert.
M. Totnana Haas.
M. Chrysantha Gopp.
M. Georgiana Dömling.
M. Pontiana Rauchalles.
M. Gebharda Repp.
und 108 Kandidatinnen.

Im Hause Kettengasse 1:

M. Avita Buhleier.
M. Hildeburga Lamprecht.
M. Manigildis Göb.
M. Luzia Wehner.
M. Martina Full.
M. Clementine Debes.
M. Benjamina Sturm.

In der Kinderbewahranstalt des St. Elisabethenvereins im Grombühl (Lindleinstr. 20):

M. Reperta Kögel, Oberin.
M. Hulda Tremel.
M. Alpiniana Reichert.

Ambulante Krankenpflege Grombühl (Vincentinumstr. 19):

Oberin:

M. Edeltraud Siedler.

Pflegeschwestern:

M. Geralda Wüst.
M. Theodula Wolf.
M. Scholastika Giegerich.

Rettungsanstalt Vincentinum (Vincentinumstr 19):

Oberin:

M. Marzella Mitnacht.

Klosterfrauen:

M. Euphemia Halbig, Arbeitslehrerin.
M. Wereburga Katzenberger, Kinderschwester.

M. OthmarGruber, Kinderschwest.
M. Engelmar Bald, Pförtnerin.
M. Wolfram Riedmann, Kinderschwester.
M. Menodora Straub, Gärtnerin.
M. Malina Hartmann, Köchin.

Vincentinumstraße 30.
Filiale der Krankenschwestern.

Englische Fräulein.
Filiale des Institt. Aschaffenburg.
(Herrnstraße 6.)

Oberin:
M. Melanie Schmitt.

Lehrerinnen:
M. Auguste Büttner.
M. Katharine Klingel.
M. Anna Scherer.
M. Chlotilde Hübner.
M. Theresia Friedl.
M. Helene Klebert.
M. Ignatia Weitzel.
M. Adelgunde Hofmann.
M. Philomena Körner.
M. Lidwina Pollak.
M. Mechthilde Lotzbeck.
M. Cäcilie Rechmann.
M. Stefanie Steigerwald.
M. Editha Wagner.
M. Wilburgis Steigerwald.

Laienschwestern:
M. Regina Weitz.
M. Anna Fleckenstein.
M. Veronika Büttner.
M. Antonie Spies
M. Rosa Schön.
M. Valentine Wenzel.
M. Burkarda Roos.
M. Norberta Schuck.
M. Floriana Fischer.
M. Apollonia Götz.
M. Kiliana Giebel.

Franziskanerinnen.
(Aus dem Mutterkloster St. Maria Stern in Augsburg.)

a) Blindeninstitut.

Oberin:
M. Floriana Landthaler.

Klosterfrauen:
M. Eligia Kramer.
M. Makaria Alt, Handarbeitslehrerin.
M. Leontia Holzmann.
M. Nonnata Friedrich.

b) St. Elisabethen-Verein.
Rettungsanstalt, Kinderbewahranstalt und Nähschule. (Bohnesmühlgasse Nr. 14½, 16 und 18.)

Oberin:
M. Alexandra Eger.

Klosterfrauen:
M. Blandine Dempf.
M. Plazida Huber.
M. Fulgentia Pfaffenberger.
M. Nathanaela Kolbinger.
M. Solana Barthelme, Lehrerin.
M. Emma Storch.
M. Methodia Hufnagel.
M. Adalbero Burkhart.
M. Remberta Klas.
M. Eulalia Mock.

c) Hospital.
M. Columba Butscher, Oberin.
M. Irene Martin, Klosterfrau.

d) Kinderbewahranstalt.
(Bibrastraße Nr. 11.)

Oberin:
M. Blanka Herrmann.

Klosterfrauen:
M. Stanislae Miehle.
M. Neomisia Noppel.
M. Secunda Meier.

e) Lehrlingsheim.
(Dominikanergasse 1.)

Oberin:
M. Generosa Brandstetter.

Klosterfrau:
M. Luka Amend.

f) Marienanstalt.
(Franz-Ludwigstraße 26. ⊂⊃ 911.)

Oberin:
M. Emilie Hirner.

Klosterfrauen:
M. Eduarda Schrankenmüller.
M. Rufina Wittenzellner.
M. Regis Buchenberger.
M. Ruperta Vogt.
M. Matthia Straub.
M. Richarda Förstl.
M. Paschalis Niederhuber.
M. Rosalia Gahn.
M. Waltrudis Strehle.
M. Oswalda Eck.
M. Beatrix Metz.
M. Florentine Obich.
M. Gisela Wenig.

g) Waisenhaus.
(Ottostraße 1.)

Oberin:
M. Pulcheria Dettenrieder.

Klosterfrauen:
M. Eugenie Scherer, Arbeitslehrerin.
M. Eulogia Lang.
M. Reginalda Wagner, Lehrerin.

Katholischer Jungfrauen-Verein v. d. heil Kindheit Jesu.
Zweigverein vom Hauptkapitel des St. Johannisvereins in München, dekorirt mit dem k. b. Militär-Verdienst-Orden 1870/71.
(Frankfurterstraße 99. ⊂⊃ 403 u. 407.)

General-Vorsteherin:
M. Philomena Wenninger.

Schwestern:
M. Norberta Butterwei, I. Assistentin.
M. Gabriele Leisner, II. Assistentin.
M. Perpetua Schiffelholz, Vikarin.
M. Alberta Offenwanger, Elementarlehrerin.
M. Cäcilia Lang, Musiklehrerin.
M. Laurentia Hartmann, Arbeitslehrerin.
M. Evangelista Schmitt, Arbeitslehrerin.
M. Emanuela Schramm, Arbeitslehrerin.
M. Anuntiata Stürmer, Arbeitslehrerin.
M. Callista Schmitt, Arbeitslehr.
M. Benoa Weber, Arbeitslehr.
M. Hildegard Peicorroni.
M. Franziska Rimmelsbacher.
M. Creszentia Sösser.
M. Hyazintha Hügel.
M. Johanna Jünger.
M. Agnes Englert.
M. Brigitta Stegmann.
M. Aloysia Schumm.
M. Thekla Mayer.
M. Gertraud Popp.
M. Adelheid Walter.
M. Elisabetha Walch.
M. Benedicta Hufnagel.
M. Borgia Wittstadt.
M. Kunigunde Kunzmann.
M. Dominika Landwehr.
M. Cölestine Sengl.
M. Eleonora Schiffelholz.
M. Barbara Zimmer.
M. Wendelina Schmitt.
M. Leonarda Freihardt.
M. Siena Biersack.
M. Salesia Siebinger.
M. Konstantia Michler.
M. Martha Zinner.
M. Klara Jäckl.
M. Baptista Laudensack.
M. Engelberta Bühler.
M. Ildephonsa Willem.
M. Renata Prebeck.
M. Donata Dietrich.
M. Emerentia Wolf.
M. Kornelia Heim.
M. Nothburga Frank.
M. Armella Ach.
M. Sophia Müller.
M. Senkunda Rauch.
M. Pulcheria Wolf.
M. Beata Eiselein.
M. Arsenia Jäckel.
M. Scholastika Päpst.
M. Monika Kolb.
M. Rosa Mayer.
M. Marcella Keßner.
M. Irene Fröhlich.
M. Edeltraud Antoni.
M. Siegfrieda Kulzer.
M. Lukretia Pertl.
M. Ancilla Kunzer.
M. Ludmilla Schott.
M. Bonifatia Hüfner.
M. Mauritia Schott.
M. Ludovika Antoni.
M. Oswalda Golling.
M. Regina Derr.

I. Filiale des Vereins.
(Burkarderstraße 28. ⊂⊃ 738.)
M. Josefa Schauer, Oberin.

Krankenpflegerinnen:
M. Ignatia Geiger.
M. Floriana Dietrich.
M. Aquilina Geis.
M. Augustina Heim.
M. Seraphika Langmantel.
M. Isabella Gleis.
M. Katharina Klug.
M. Kiliana Demling.
M. Delphina Bachmann.
M. Martina Schäfer.
M. Liboria Rost.
M. Genovefa Leibold.
M. Michaela Strohmenger.
M. Citta Belz.
M. Rita Weber.
M. Anna Wagner.

II. Filiale des Vereins.
(Peterpfarrgasse 1 u. 3. 738.)
M. Veronika Schober, Oberin.
Krankenpflegerinnen:
M. Bonaventura Frank.
M. Pia Schmiedel.
M. Margaretha Klapfenberger.
M. Burkarda Mut.
M. Makaria Brünner.
M. Pankratia Emmerling.
M. Luitgard Henn.
M. Xaveria Horn.
M. Agatha Fischer.
M. Seraphina Link.
M. Cherubine Michel.
M. Bertha Sing.
M. Rosalia Winter.
M. Felizitas Muff.
M. Vinzentia Jäckl.
M. Paula Suckfüll.
M. Lidwina Götzelmann.
M. Kordula Kuhn.
M. Bilhildis Hochgesang.
M. Canisia Nusser.
M. Columba Wirsing.
M. Salome Rückert.
M. Radegundis Wolf.
M. Clementine Zöller.
M. Ernestine Wiener.
M. Theresia Ebert.
M. Coleta Behl.
M. Ambrosia Link.

III. Filiale. Augenklinik v. Privatdoz. Dr. Arens.
(Juliusprom. 11. 1085.)
Krankenpflegerinnen:
M. Anastasia Volk.
M. Hedwig Deißler.

Ursulinerinnen.
(Ursulinergasse 10 und 12.)
Oberin:
M. Sybille (Salesia) Schraut.
Assistentin:
M. Barbara (Hedwig) Götz.
Chorfrauen:
M. Barbara (Adelheid) Scheckenbach.
M. Adelgunde (Theresia) Schachner.
M. Franziska (Augustine) Specht.
M. Christine (Monika) Schäfer.
M. Katharina (Josefa) Markert.
M. Maria (Mechtilde) Fleischer.
M. Rosine (Lioba) Büchold.
M. Theresia (Scholastica) Dressel.
M. Katharina (Xaveria) Kern.
M. Eva (Veronika) Schretzenmeyer.
M. Chlotilde (Franziska) Lurz.
M. Margaretha (Ignatia) Biedermann.
M. Emerentia (Agnes) Peter.
M. Agnes (Brigitta) Güntzer.
M. Ferdinande (Angela) Scherer
M. Regina (Canisia) Düll.
M. Katharina (Juliana) Rottenhäuser.
M. Katharina (Alfonsa) Heberlein.
M. Anna (Cäcilia) Potschka.
Chorprofessinnen:
M. Maria (Vincentia) Wiemann.
M. Antonie (Benedikta) Leipold.
M. Barbara (Aquinata) Hersam.
Chornovizinnen:
M. Anna (Gabriele) Wehner.
M. Maria (Theodora) Uhl.
Laienschwestern:
Schw. Margaretha (Kunigunde Delmo.
Schw. Elisabeth (Johanna) Bauer.
Schw. Magdalena (Klara) Staudigel.
Schw. Apollonia (Elisabeth) Kramm.
Schw. Maria (Antonia) Döhner.
Schw. Pia (Paula) Schmitt.
Schw. Adelheid (Gertrudis) Fleischmann.

Protestantische Kirche.

Königliches protestantisches Dekanat Würzburg.

(Peterplatz 7.)

Diesem Dekanate, welches zu dem Konsistorialbezirke Bayreuth gehört, sind einverleibt: Die Stadtpfarreien Würzburg und Aschaffenburg, dann die Pfarreien Albertshausen, Billingshausen, Herchsheim, Lindelbach, Oberaltertheim, Remlingen, Rottenbauer-Fuchsstadt, Sommerhausen, Thüngen, Uengershausen, Uettingen, Unteraltertheim, Westheim, Winterhausen.

Dekan: Pachelbel J. Fr.

Protestantische Stadtpfarrei Würzburg.

Pfarrer: Pachelbel, J. Fr., I. Pfarrer. Dr. Sodeur, Gottlieb, II. Pfarrer. Pürckhauer, Theodor, III. Pfarrer.

Vikare: Lippert, Friedrich. Haffner, Christian. Borger, Ernst.

Militärgeistlicher: Wolffhardt, Emil, Pfarrer.

Organisten: die Lehrer Beyer, Buchert, Bauer, Limpert.

Kirchner: Rieß, Johann. Schön, G. (für St. Johannis.)

Kirchenvorstand.

Geistliche Mitglieder: Pachelbel, J. Fr., Dekan und I. Stadtpfarrer. Sodeur, Dr. Gottlieb, II. Pfarrer. Pürckhauer, Theodor, III. Pfarrer.

Weltliche Mitglieder: Burckhard, Dr. Hugo von, Universitäts-Prof. Burger, Eugen, Kaufmann. Dehner, Joh., Kaufmann. Kerler, Dr. Dietrich, Univ.-Oberbibliothekar. Mayer, Dr. E., Univ., Professor. Uhl, Johann Georg, Lehrer a. D. und Kreisscholarch. Küchle, Wilhelm, Handelsgärtner. Albrecht, Georg, Bankbuchhalter. Fröhlich, Konrad, Kaufmann.

Kirchenverwaltung.

Vorstand: Pachelbel, J. Fr., Dekan und I. Pfarrer.

Mitglieder: Kirchner, Richard, Bankier. Kreßner. Lorenz, Buchhändler. Martin, Michael, Privatier. Frohwein, Dr. O., k. Oberstabsarzt a. D. Geiger, Georg, Kaufmann. Knell, Heinrich, Buchbinder.

Ersatzmänner: Nagler, Jakob, Baumeister. Henninger, Mich., Baumeister.

Evangelische Diakonissen-Anstalt a. V.

(Zweck: Krankenpflege. — Traubengasse 5.) 501.

Vorstand: Pachelbel, J. Fr., Dekan.
Oberschwester: Wilhelmine Kißner.
Pflegeschwestern: Die Diakonissen: Anna Marie v. Rostitz. Marie Gerhäuser. Katharine Fuggerer. Katharina Schäfer. Marie Weger. Sofie Egger. Apollonia Prinzing. Therese Keim. Libette Jucht. Augusta Gabler (Lindleinstr. 7).

Repräsentation für die protestantische Kirchengemeinde.

A. Repräsentations-Mitglieder.

Bub, Friedrich, Zimmermeister. Burger, Eugen. Kaufmann. Dauch, Michael, Kutschereibesitzer, Dehner, Johann, Kaufmann. Dosch, Joh., Privatier. Geyß, Ernst Wilhelm, Kaufmann. Günthert, Friedrich, Bankier. Jacobi, Philipp, Kaufmann. Kißkalt, Joh, Hotelbesitzer. Knorr, Paul, Privatier. Kratz, Heinrich, Baumeister. Kronberger Adolf, Brauereibesitzer. Mernsinger, Johann, Privatier. Messerer, August, Stadtchirurg. Metzner, Joh., Fabrikant. Oberhäußer, Leonhard, Apotheker. Pöhlmann, Karl, Major a. D. Ried, Phil., Kaufmann. Schäffel, Nikolaus, Privatier. Seifert, Dr. Otto, Univ.-Prof. Uhl, Leonhard, Hofmetzger. Unger, Dr. Hugo, Apotheker. Wucherer, Friedrich, Fabrikant.

B. Ersatzmänner.

Geer, Johann Georg, Kaufmann. Nagler, Jakob, Baumeister. Putz, Joh., Schneider. Schwarz, Friedrich, Juwelier.

Israelitische Kultusgemeinde.

(Die Synagoge befindet sich Domerschulstraße 21.)

Distrikts-Rabbinat Würzburg.

Dasselbe erstreckt sich auf die Stadt Würzburg, dann die Bezirke Dettelbach, Karlstadt, Marktheidenfeld, Würzburg r. u. l. des Mains und auf die linke Mainuferseite des Bezirks Rothenfels.

Distrikts-Rabbiner: Bamberger, Nathan.

Kultusverwaltung.

Vorstände: Stern, Dr. Otto. Oppenheimer, Maier. Mayer, Heinrich.
Kassier: Schwabacher, Ad.
Ausschuß-Mitglieder: Behr, Gustav. Rosenheim, Sigmund. Forchheimer, L. Hellmann, B. Stern, N. Sachs, Sal. Goldstein, E. Oppenheimer, Dr. A. Joseph, Weinhändler. Stahl, Sal.
Kantor und Sekretär: Lehmann, Samson.

Kultuspersonal.

Schächter: Sonn, D. Oppenheimer, H. Lebermann, Leopold.
Diener: Ullmann, Salomon. Dasch, Max.

Methodisten-Gemeinde.

(Bronnbachergasse 8.)

Gottesdienste: Sonntag 9½ Uhr morgens und 8 Uhr abends; Donnerstag abends 8 Uhr.
Jünglings- und Männerversammlung: Dienstag abends 8 Uhr.
Prediger: M. Steck, Steinstraße 5 I.

Baptisten-Gemeinde.

Gottesdienste: Sonntagabend 8 Uhr, Predigt; Montagabend 8 Uhr, Bibelstunde; Freitagabend 8 Uhr, Missionsstunde. Lokal: — —.

Mennoniten-Gemeinde.

Gottesdienste: Alle 14 Tage Sonntag morgens 9½ Uhr. Ulrichstraße 6 P.
Prediger: Fellmann, M., Franz-Ludwigstraße 12. van der Smissen, G., Randersackererstraße 23.

IV. Schule.

Oeffentliche Unterrichtsanstalten.

A. Hochschule.

Königliche Julius-Maximilians-Universität.

(Gegründet von dem Fürstbischof Julius Echter von Mespelbrunn im Jahre 1582. Sanderring 2.)

Rector magnificus pro 1902/1903.

Meurer, Dr. Christian, ö. o. Professor des kathol. Kirchenrechtes, des Völkerrechtes, sowie der Rechtsphilosophie und der Rechtsencyklopädie.

Akademischer Senat.

v. Burckhard, Prof. Dr., a. d. rechts- u. staatsw. Fak.
v. Scholz, Prof. Dr., a. d. theol. Fak.
v. Schanz, Prof. Dr. Martin a. d. philosoph. Fak.
Mayer, Prof. Dr., a. d. rechts- u. staatsw. Fak.
Stöhr, Prof. Dr., a. d. med. Fak.
Albert, Prof. Dr., a. d. theol. Fak.
Voß, Prof. Dr., a. d. philos. Fak.
Wilcken, Prof. Dr., a. d. philos. Fak.
Piloty, Prof. Dr., a. d. rechts- u. staatsw. Fak.
Heß, Prof. Dr., a. d. med. Fak.
v. Frey, Prof. Dr., a. d. med. Fak.
Wien, Prof. Dr., a. d. philosoph. Fak.

Univ.-Syndikus u. Senats-Sekretär: Baumann, Heinrich, Sekondleutnant a. D.
Univ.-Quästor: Müller, Erhard.
Kanzlist: Eytel, Max, Sekretär d. Medizinalcomités.
Universitäts-Pedelle: Ziegler, Johann, Bader, Karl und Flach, Martin.
Rektorat: ☎ 200.

Verwaltungs-Ausschuß.

☎ 518.

Direktor: Burckhard, Prof. Dr. v., k. b. Geheimer Rath.
Mitglieder: Scholz, Prof. Dr. v., Schoenborn, Geh. Rath, Prof. Dr., Schanz, Hofrath, Prof. Dr.
Sekretär: Nenninger, Bernhard.
Universitäts-Registrator: Schröder, Karl Theodor.
Hausmeister im Univ.-Hauptgebäude: Ziegler, Johann, Hausverwalter.
Diener: Seitz, Franz.
Maschinist: Rieser, Karl.
Heizer: Ott, Johann.

Dem Verwaltungs-Ausschuß untergeordnete Aemter:

Hauptkassa und Rentamt Würzburg.

☎ 183.

Hauptkassier u. Rentamtmann: Sauter, Luitpold wirkl. Rath.
Hauptkassa-Kontrolleur: Grafenstein, Anton von.
Kassafunktionär: König, Max.
Diener: Seitz, Franz.

Universitäts-Bauinspektion.

☎ 238.

Universitäts-Bauamtmann: Horstig gen. d'Aubigny von Engelbrunner, Rudolf von.
Bauassistent: Kiefer, Ludwig.
Bauschreiber: Heirich, August.

Fakultäten:

I. Theologische Fakultät.

Dekan: Kihn, Dr. Heinrich, päpstl. Hausprälat, ö. o. Prof. des Kirchenrechts, der Patrologie, der theolog. Einleitungswissenschaften und der bibl. Hermeneutik, Ritter 2c.

Scholz, Dr. Anton von, ö. o. Prof. der Exegese des alten Testaments und der biblisch-orientalischen Sprachen, Ritter 2c.

Göpfert, Dr. Franz Adam, ö. o. Prof. der Moral- und Pastoraltheologie und der Homiletik, sowie der christl. Sozialwissenschaft, Ritter 2c.

Schell, Dr. Hermann, ö. o. Prof. der Apologetik, vergleich. Religionswissenschaft und christlichen, Kunstgeschichte, Ritter 2c.

Albert, Dr. Friedrich Philipp, ö. o. Prof. der Dogmatik und christl. Symbolik, Ritter 2c.

Weber, Dr. Valentin, ö. o. Prof. der neutestamentl. Exegese.

Merkle, Dr. Sebastian, ö. o. Prof. der Kirchengeschichte, der christl. Dogmengeschichte und der christl. Archäologie.

Braun, Dr. Oskar, a. o. Prof. für semitische Sprachen und Litteratur.

Faulhaber, Dr. Michael, Privatdozent.

Seitz, Dr. Anton, Privatdozent.

II. Rechts- und staatswissenschaftliche Fakultät.

Dekan: Jäger, Dr. Ernst, ö. o. Prof. des Civilprozeßrechtes und des deutschen bürgerlichen Rechts.

Burckhard, Dr. Hugo von, k. Geh.-Rath, ö. o. Prof. des deutschen bürgerl. Rechts, römischen Civilrechts, Ritter 2c.

Schanz, Dr. Georg, k. Hofrath, ö. o. Prof. der Nationalökonomie, Finanzwissenschaft und Statistik, Ritter 2c.

Mayer, Dr. Ernst, ö. o. Professor des deutschen bürgerl. Rechts, des Handels- und Wechselrechts, des bayer. Landesrechts sowie der deutschen Rechtsgeschichte und des Kirchenrechts.

Oetker, Dr. Friedrich, ö. o. Prof. des Strafrechtes und Strafprozeßrechtes, sowie des Rechtes der freiwilligen Gerichtsbarkeit.

Meurer, Dr. Christian, ö. o. Prof. des kathol. Kirchenrechts, des Völkerrechts, sowie der Rechtsphilosophie und der Rechtsencyklopädie.

Piloty, Dr. Robert, ö. o. Prof. des allgemeinen deutschen und bayer. Staatsrechts, sowie des Verwaltungsrechts.

III. Medizinische Fakultät.

Dekan: Heß, Dr. Karl, ö. o. Prof. der Augenheilkunde und Vorstand der ophthalmolog. Klinik.

Koelliker, Dr. Albert von, Excellenz, Geh.-Rath, ö. o. Prof. der Embryologie, der vergleichenden Anatomie, sowie der Mikroskopie, Komthur ꝛc. (Liest nicht.)

Rindfleisch, Dr. Georg Eduard von, Geh.-Rath, ö. o. Prof. der pathol. Anatomie, allgem. Pathologie, Vorstand des pathol. Instituts, Ritter ꝛc.

Schoenborn, Dr. Karl, preuß. Geh. Mediz.-Rath und k. bayer. Hofrath, ö. o. Prof. der Chirurgie u. Direktor der chirurg. Klinik, Oberwundarzt des Juliusspitals, Generalarzt I. Kl. à la suite, Ritter ꝛc.

Leube, Dr. Wilhelm Olivier von, Geh.-Rath, ö. o. Prof. d. spez. Pathologie u. Therapie, sowie Direktor der medizinischen und pädriatischen Klinik, Vorstand der Klinik für Syphilis und Hautkrankheiten, Oberarzt des Juliusspitals, Ritter ꝛc.

Hofmeier, Dr. Max, ö. o. Prof. der Geburtshülfe und Gynäkologie, zugleich Vorstand der Univ.-Frauenklinik u. Hebammenschule, Inhaber hoher Orden.

Kunkel, Dr. Adam Josef, ö. o. Prof. der Pharmakologie und Vorstand des pharmakologischen Instituts.

Stöhr, Dr. Philipp, ö. o. Prof. der Embryologie, der vergleichenden Anatomie, sowie der Mikroskopie, Vorstand der anatom. Anstalt, Inhaber hoher Orden.

Lehmann, Dr. Karl Bernh., ö. o. Prof. der Hygiene und Vorstand des hygien. Instituts.

Rieger, Dr. Konrad, ö. o. Prof. der Psychiatrie, Vorstand der psychiatrischen Klinik und Oberarzt des Juliusspitals.

Frey, Dr. Max von, ö. o. Professor der Physiologie und Vorstand des physiologischen Instituts.

Riedinger, Dr. Ferdinand, k. b. Hofrath, a. o. Prof., Generaloberarzt à la suite, Ritter ꝛc.

Matterstock, Dr. Georg, a. o. Prof. mit der Verpflichtung zur Vertretung der mediz. Poliklinik, Vorstand der med. Poliklinik und ambulanten Kinderklinik.

Kirchner, Dr. Wilhelm, a. o. Prof. mit der Verpflichtung, das Fach der Otiatrik zu vertreten. Vorstand der otiatrischen Poliklinik, Ritter ꝛc.

Schultze, Dr. Oskar, a. o. Prof. der Anatomie.

Helfreich, Dr. Friedrich, a. o. Prof. mit der Verpflichtung, das Fach der Geschichte der Medizin, der medizinischen Geographie und medizinischen Statistik zu vertreten.

Rosenberger, Dr. Johann Andreas, Hofrath und a. o. Professor, Generaloberarzt à la suite, Inhaber hoher Orden.

Seifert, Dr. Otto, a. o. Professor mit der Verpflichtung, die Klinik für Syphilis und Hautkrankheiten abzuhalten. Ritter ꝛc.

Geigel, Dr. Richard, a. o. Prof. für Balneologie, Balneotherapie u. mech. Heilmethoden mit der Verpflichtung, regelmäßig Vorlesungen über spezielle Pathologie und Therapie abzuhalten, Oberstabsarzt der Landwehr.

Stumpf, Dr. Julius, a. o. Professor für gerichtliche Medizin, k. Landgerichtsarzt.

Franqué, Dr. Otto von, a. o. Professor.

Nieberding, Dr. Wilhelm, Prof. der Hebammenschule und Privatdozent, Inhaber hoher Orden.

Arens, Dr. Karl, Privatdozent.

Sobotta, Dr. Johannes, Privatdozent.

Müller, Dr. Johannes, Privatdozent.

Borst, Dr. Max, Privatdozent.

Stubenrath, Dr. Franz Kasimir, Privatdozent.

Dieudonné, Dr. Adolf, k. Stabsarzt, Privatdozent, Ritter ꝛc.

Sommer, Dr. Georg, Privatdozent.

Weygandt, Dr. Wilhelm, Privatdozent.

Burckhard, Dr. Georg, Privatdozent.

Riedinger, Dr. Jakob, Privatdozent.

Römer, Dr. Paul, Privatdozent.

Rostoski, Dr. Otto, Privatdozent.

Burkhardt, Dr. Ludwig, Privatdozent.

Prosektoren:

Sobotta, Dr. Johannes, Privatdozent und Prosektor der Anatomie und der anthropotomischen Anstalt.

Kotzenberg, Dr. med. Wilhelm, Prosektor am Institut für vergleichende Anatomie, Histologie und Embryologie.

Michel, Dr. André, Leiter des Zahnärztlichen Universitäts-Instituts; mit Abhaltung von Vorlesungen und Kursen in der Zahnheilkunde betraut.

IV. Philosophische Fakultät.

Dekan: Wien, Dr. Wilhelm, ö. o. Prof. der Physik und Vorstand des physik. Instituts.

Grasberger, Dr. Lorenz, k. b. Geh. Hofrath, ö. o. Prof. der Pädagogik, Didaktik und der klassischen Philologie, Ritter ꝛc.

Kraus, Dr. Gregor, ö. o. Prof. der Botanik und Pharmakognosie, Vorstand des Botanischen Instituts und der pharmakognostischen Sammlung. Ritter ꝛc.

Prym, Dr. Friedrich, ö. o. Prof. der Mathematik, Ritter ꝛc.

Schanz, Dr. Martin, ö. o. Prof. der klassischen Philologie, Ritter ꝛc.

Unger, Dr. Georg Friedrich, Geh.-Rath, ö. o. Prof. der alten Geschichte, Ritter ꝛc. (Liest nicht.)

Jolly, Dr. Julius, ö. o. Prof. des Sanskrit und der vergleichenden Sprachwissenschaft, Ritter ꝛc.

Voß, Dr. Aurel, ö. o. Prof. der Mathematik, Ritter ꝛc.

Wilcken, Dr. Ulrich, ö. o. Prof. d. alten Geschichte.

Brenner, Dr. Oskar, ö. o. Professor der deutschen Philologie.

Stürzinger, Dr. Jakob, ö. o. Prof. der neueren Sprachen.

Hantzsch, Dr. Arthur, ö. o. Prof. der Chemie, Vorstand des chem. Instituts.

Boveri, Dr. Theodor, ö. o. Prof. der Zoologie und vergleichenden Anatomie, Vorstand des zoologisch-zootomischen Instituts.

Stölzle, Dr. Remigius, ö. o. Prof. der Philosophie.

Külpe, Dr. Oswald, ö. o. Prof. der Philosophie einschließlich der Aesthetik.

Beckenkamp, Dr. Jakob, ö. o. Prof. der Mineralogie u. Krystallographie mit der Verpflichtung, bis auf Weiteres auch regelm. Vorlesungen über Geologie abzuhalten, Vorstand des mineralogisch-geologischen Instituts.

Henner, Dr. Theodor, ö. o. Prof. der Geschichte, insbes. der bayerischen Landesgeschichte.

Medicus, Dr. Ludwig, ö. o. Prof. der Pharmazie und der angewandten Chemie sowie Vorstand des technolog. Instituts, Direktor der k. Untersuchungsanstalt für Nahrungs- und Genußmittel, Ritter ꝛc.

Schneegans, Dr. Heinrich, ö. o. Prof. der romanischen Philologie, Vorstand des romanisch-engl. Seminars.

Wolters Dr. Paul, ö. o. Prof. der Archäologie und Konservator des kunstgeschichtl. Museums, Inhaber hoher Orden.
Förster, Dr. Max, ö. o. Prof. der engl. Philologie.
Chrousl, Dr. Anton, ö. o. Prof. der Geschichte und historischen Hülfswissenschaften.
Selling, Dr. Eduard, a. o. Professor, Konservator der astronomischen Anstalt.
Regel, Dr. Fritz, a. o. Prof. für Geographie mit der Verpflichtung zur Abhaltung regelmäßiger Vorlesungen über Geographie, Vorstand des graphischen Instituts.
Tafel, Dr. Julius, a. o. Prof. der analytischen Chemie.
Roetteken, Dr. Hubert, a. o. Professor.
Stangl, Dr. Thomas, a. o. Professor mit der Verpflichtung zur Abhaltung regelmäßiger Vorlesungen aus der klassischen Philologie.
Des Coudres, Dr. Theodor, a. o. Professor mit der Verpflichtung zur Abhaltung regelmäßiger Vorlesungen aus Physik, insbesondere theoretischer Physik.
Neudecker, Dr. Georg, Gymnasialprofessor u. Privatdozent.
Ehrenburg, Dr. Karl, Privatdozent.
Hauptfleisch, Dr. Paul, Privatdozent. (Beurlaubt.)
Marbe, Dr. Karl, Privatdozent.
Spemann, Dr. Hans, Privatdozent.
Reitzenstein, Dr. Fritz, Privatdozent.
Ley, Dr. Heinrich, Privatdozent.
Petsch, Dr. Robert, Privatdozent.
Seitz, Dr. Wilhelm, Privatdozent.
Rost, Dr. Georg, Privatdozent.
Heisenberg, Dr. August, Privatdozent und Gymnasiallehrer.
Scherer, Dr. Christof, Privatdozent.

Chorallehrer: Kraus, Karl, Domvikar.
Exercitienmeister: Schmitt, Michael, Fechtmeister. Reitmaier, Bernhard, kgl. Gymnasial-Turnlehrer, Lehrer für Turnunterricht.

Sonstige Universitätsangehörige.

Stahel'sche k. Hof- und Universitäts-Buch- und Kunsthandlung. 108.
Stürtz, H., k. Universitätsdruckerei. 31.
Siedentopf, W., k. Universitätsmechaniker. 838.
Bierheilig, Franz Xaver, Universitäts-Buchbinder.

Kollegien.

Medizinal-Comité.

Vorstand: Der Dekan der medizinischen Fakultät.
Ordentliche Beisitzer: 1) Schönborn, Dr. K., Geh. Mediz.-Rath und Hofrath. 2) Hofmeier, Prof. Dr. 3) Kunkel, Prof. Dr. 4) Rieger, Prof. Dr.
Außerordentlicher Beisitzer: Medicus, Prof. Dr., zugleich mit den chemischen Untersuchungen in strafgerichtlichen Fällen beauftragt.
Suppleanten: 1) Rindfleisch, Geheimrath Prof. Dr. von. 2) Riedinger, Hofrath Professor Dr. 3) Rieberding, Privatdozent Dr. 4) Röttger, Dr. H., Oberinspektor.
Sekretär: Eitel, Max.

Kommission für ärztliche Vorprüfung.

Vorsitzender: Der Dekan der medizinischen Fakultät.
Examinatoren: Stöhr, Prof. Dr. Schultze, Prof. Dr., Suppleant. Frey, Prof. Dr. v. Wien, Prof. Dr. Hantzsch, Prof. Dr. Kraus, Prof. Dr. Boveri, Dr. Theodor, Prof. Spemann, Privatdozent Dr., Suppleant.

Kommission für die ärztliche Prüfung.

Vorsitzender: Rindfleisch, Geh.-Rath Prof. Dr. v.
Stellvertreter: Frey, Prof. Dr. von.

Examinatoren:

1. Anatomische Prüfung.
Stöhr, Prof. Dr.
Schultze, Prof. Dr., Suppleant.

2. Physiologische Prüfung.
Frey, Prof. Dr. von.

3. Prüfung in der pathologischen Anatomie und allgemeinen Pathologie.
Rindfleisch, Hofrath, Dr. von.
Borst, Privatdozent Dr., Suppleant.

4. Chirurgisch-ophthalmiatrische Prüfung.
a) Chirurgische Prüfung.
Schoenborn, Hofrath und Geh. Mediz.-Rath, Dr.
Riedinger, Hofrath, Prof. Dr.
Rosenberger, Hofrath, Prof. Dr., Suppleant.
b) Ophthalmiatrische Prüfung.
Heß, Prof. Dr.
Römer, Privatdozent Dr., Suppleant.

5. Medizinische Prüfung.
Leube, Geh.-Rath, Prof. Dr. von.
Matterstock, Prof. Dr.
Kunkel, Prof. Dr.
Seifert, Prof. Dr., Suppleant.
Geigel, Prof. Dr. Richard, Suppleant.

6. Geburtshülfliche und gynäkologische Prüfung.
Hofmeier, Prof. Dr.
Rieberding, Dr., Professor der Hebammenschule und Privatdozent.
Franqué, Professor Dr. von, Suppleant.

7. Prüfung für Hygiene.
Lehmann, Prof. Dr.
Dieudonné, Privatdozent Dr., Suppleant.

Kommission für zahnärztliche Prüfung.

Vorsitzender: Rindfleisch, Geh.-Rath Prof. Dr. v.
Stellvertreter: Frey, Prof. Dr. von.

Examinatoren:
Für Anatomie: Stöhr, Prof. Dr.
„ Physiologie: Frey, Prof. Dr. von.
„ Chirurgie: Schoenborn, Geh. Med.-Rath, Hofrath, Prof. Dr.
„ allg. Pathologie: Rindfleisch, Geh. Rath, Prof. Dr. von.
„ innere Medizin: Leube, Geh. Rath, Prof. Dr. v.
„ den zahntechn. Theil: Dr. Michel, praktischer Zahnarzt.

Kommission für die pharmazeutische Approbationsprüfung.

Vorsitzender: Medicus, Prof. Dr.
Examinatoren: Für Botanik: Kraus, Prof. Dr. Für Physik: Wien, Prof. Dr. Für Chemie: Hantzsch, Prof. Dr. Für Pharmazie: Medicus, Prof. Dr. Kremer, Otto, Oberapotheker.

Prüfungs-Kommission für Nahrungsmittel-Chemiker.

a) Vorprüfung:
Vorsitzender: Der Rath an der k. Regierung von Unterfranken und Aschaffenburg, Kammer des Innern, Karl Trümmer.
Stellvertreter: dessen Stellvertr. im Referatsdienste.
Examinatoren: Kraus, Prof. Dr., für Botanik. Wien, Prof. Dr., für Physik. Hantzsch, Prof. Dr., für Chemie.

b) Hauptprüfung:
Vorsitzender: Der Vorsitzende der Vorprüfung.
Stellvertreter: dessen Stellvertreter im Referatsdienste.
Examinatoren: Hantzsch, Prof. Dr. } für Chemie.
Medicus, Prof. Dr. }
Für Botanik: Kraus, Prof. Dr.

Honorarien-Kommission.

Vorstand: Der k. Universitäts-Rektor.
Mitglieder: Prof. Dr. Weber. Prof. Dr. Mayer. Prof. Dr. Heß, Prof. Dr. Külpe, Prof. Dr. Medicus.

Sammlungen und sonstige Institute.

I. Anstalten der Universität.

Universitäts-Kirche.

Offiziator u. rector ecclesiae: Abert, Prof. Dr.
Universitäts-Prediger: Schell, Prof. Dr.
Chordirektor: Kraus, Karl, Domvikar.
Organist: Wedler, Peter.
Kirchner u. Kalkant: Martin, Georg.

Universitäts-Bibliothek*).

Oberbibliothekar: Kerler, Dr. Dietrich, Ritter ꝛc.
Bibliothekar: Segner, Frz.
Bibliothekssekretäre: Fell, Michael. Bauer, Dr. Fritz.
Assistent: Handwerker, Otto.
Funktionär: Benkert, Karl.
I. **Diener u. Hausmeister:** Martin, Georg.
II. **Diener:** Weyerich, Christian.

Zoologisch-zootomisches Institut.

Vorstand: Boveri, Prof. Dr.
Assistent: Leiber, Adolf, stud. rer. nat.
Präparator: Schneidt, Emil.
Diener und Hausmeister: Engelbrecht, Bernh.

Mineralogisch-geologisches Institut.

Vorstand: Beckenkamp, Prof. Dr.
Custos: Endres, Nikolaus.
Diener: Freytag, Sebastian.

Chemisches Institut nebst einschlägigen Sammlungen.

192.

Vorstand: Hantzsch, Prof. Dr. Arthur.
Prof. extr. für analytische Chemie: Tafel, Prof. Dr.
I. **Assistent:** Ley, Dr. Heinrich, Privatdozent.
II. „ Lehmann, Martin, Dr. phil.
III. „ Koltscharsch, Friedrich, Dr. phil.
IV. „ Graf, Wilhelm, cand. rer. nat.
V. „ Naumann, Kurt, cand. chem.
I. **Diener u. Hausmeister:** Kühn, Adolf.
II. „ Goldstein, Michael.
III. „ Wiegand, Theodor.
Maschinist: Strohmenger, Martin.

*) Lesesaal- und Ausleihestunden:
1. Semester:
Der Lesesaal ist geöffnet:
Montag mit Samstag vormittags 9—12 Uhr.
Montag mit Freitag nachmittags 5—7 Uhr.
Bücher-Ausleihezeit:
Montag mit Freitag vorm. 11—12 u. nachm. 5—7 Uhr.
2. Ferien:
Der Lesesaal ist geöffnet:
Montag mit Samstag vormittags 9—12 Uhr.
Bücher-Ausleihezeit:
Montag mit Freitag 11—12 Uhr.

Botanisches Institut nebst botanischem Garten und Herbarium sowie pharmakognostische Sammlung.

Vorstand: Kraus, Prof. Dr.
Assistent: — —.
Botanischer Gärtner: Niehus, Johannes.
Diener u. Hausmeister: Krumbach, Peter.

Physikalisches Institut.

96.

Vorstand: Wien, Prof. Dr.
I. **Assistent:** Seitz, Dr.
II. „ Harms, Fritz Dr.
Diener: Marstaller, Kaspar.

Astronomische Anstalt.

Conservator: Selling, Prof. Dr.
Diener: Martin, Georg.

Kunstgeschichtliches Museum (von Wagner'sche Stiftung).

Conservator: Wolters, Prof. Dr.
Assistent: Hock, Georg.
Diener: Schramm, Johann, zugleich Hausmeister des alten Universitätsgebäudes.

Philologisches Seminarium.

a) Philolog. Proseminar:
Vorstand: Stangl, Prof. Dr.
b) Philolog. Seminar:
Vorstand: Schanz, Prof. Dr. von, zugleich Leiter der Seminarbibliothek.

Seminarium für deutsche Philologie.

Vorstand: Brenner, Prof. Dr.

Historisches Seminarium.

Vorstände: Wilcken, Prof. Dr., Henner, Prof. Dr., Chroust, Prof. Dr.

Homiletisches Seminarium.

Vorstand: Goepfert, Prof. Dr.

Mathematisches Seminarium.

Vorstände: Prym, Prof. Dr. und Voß, Prof. Dr.
Assistent: Rost, Privatdozent Dr. Georg.

Romanisches Seminar.

Vorstand: Schneegans, Prof. Dr.
Assistent: Saulze, Jean, Abbé, licencié des lettres, Präfekt am adeligen Julianeum.

Englisches Seminar.

Vorstand: Förster, Prof. Dr.

Geographisches Institut.

Vorstand: Regel, Prof. Dr.

Psychologisches Institut.

Vorstand: Külpe, Prof. Dr.

Patristisches Seminar.

Vorstand: Kihn, Prälat, Prof. Dr.

Kirchenhistorisches Seminar.

Vorstand: Merkle, Prof. Dr.

Pathologisches Institut.

590.

Vorstand: Rindfleisch, Geh. Rath, Prof. Dr. von.
I. **Assistent:** Borst, Dr. Max, Privatdozent.
II. „ Schmincke, Dr. Alexander.
I. **Diener:** Hebentanz, Adam.
II. „ Hack, Stefan.

Anatomische Anstalt.

451.

Vorstand: Stöhr, Prof. Dr.
Professor extr. der Anatomie: Schultze, Prof. Dr.
Prosektor: Sobotta, Dr., Privatdozent.
I. **Assistent:** Peiser, Dr. Alfred.
II. „ Hagen, Dr., approb. Arzt.
I. **Diener:** Hirsch, Seraphim.
II. **Diener:** Lick, Johann.
Hausmeister: Mosandel, Michael.

Institut für vergleichende Anatomie, Histologie und Embryologie.

451.

Vorstand: Stöhr, Prof. Dr.
Prosektor: Kotzenberg, Dr. Wilhelm.
Custos: Hofmann, Peter.

Physiologisches Institut.

246.

Vorstand: Frey, Prof. Dr. von.
Assistent für Physiologie: Overton, Dr. Ernst.
Assistent für med. Chemie: Gürber, Dr. August.
Diener und Hausmeister: Strohbach.

Kgl. Universitäts-Frauenklinik und Frauen-Poliklinik.

(Sprechstunden der Poliklinik täglich 10—12 Uhr vormittags.)

241.

Vorstand: Hofmeier, Prof. Dr.
I. **Assistent:** Brandt, Dr. Karl.
II. **Assistent:** Hammer, Dr. Fritz.
III. „ **u. Repetitor der Hebammenschule:** Dauber, Dr. Hermann.
Volontärassistent: Kirchgeßner, Dr. Philipp.
Verwalter: Franz, Franz Xaver.
Oberhebamme: Kuhn, Crescentia.
I. **Diener:** Scharr, Joh.
II. **Diener:** Glony, Franz.
Mit der Leitung des Laboratoriums betraut: Franqué, Prof. Dr. von.

Königliche Hebammenschule.

(Universitäts-Frauenklinik, Klinikstraße 8.)

241.

Vorstand: Hofmeier, Dr. Max, Univ.-Prof.
Professor: Nieberding, Dr. Wilh., Privatdozent.
Repetitor: Dauber, Dr. Hermann, Assistenzarzt.

Medizinisches Kollegienhaus.

58.

Hausvorstand: Kunkel, Prof. Dr.
Hausmeister: Wirthmann, Georg.

Die in demselben untergebrachten Institute sind:

a) Technologisches Institut.

Conservator: Medicus, Prof. Dr.
Assistent: Bauch, Heinrich.
Diener: Pfister, Georg.

b) Königl. Untersuchungs-Anstalt für Nahrungs- und Genußmittel.

Vorstand: Medicus, Prof. Dr.
Kgl. Ober-Inspektor u. stellvertr. Vorstand: Röttger, Dr. Hermann.
Kgl. Inspektor: Wirthle, Dr. Ferdinand.
I. **Assistent:** Tretzel, Dr. Friedrich.
II. **Assistent:** Mebold, Dr. Christof.
Diener: Pfister, Georg.

c) Pharmakologisches Institut.

Vorstand: Kunkel, Prof. Dr.
Assistent: Erbse, Dr. med. Fritz.
Diener: Heß, Otto.

d) Hygienisches Institut, amtliche Pestistation für die Kreise Unterfranken, Oberfranken und Pfalz.

Vorstand: Lehmann, Prof. Dr.
Assistent für Bakteriologie: Armand, Dr. Ernst.
Assistent für Chemie: Lang, Hans.
I. **Diener:** Wirthmann, Georg.
II. „ Gugel, Gustav.

e) Chirurgisches Laboratorium.

Vorstand: Schoenborn, Geh. Med.-Rath, Hofrath, Prof. Dr.
Diener: Schuler, Peter.

f) Poliklinik und ambulante Kinderklinik. (Sprechstunden: täglich 11—2 Uhr.)

Vorstand: Matterstock, Prof. Dr.
I. **Assistent:** Behr, Dr. Valentin.
II. „ Woerdehoff, Dr. Josef.
III. „ Seibold, Dr. Alois.
IV. „ Schäffer, Dr. Raimund.
Diener: Bayerlipp, Adam.

g) Otiatrische Poliklinik. (Sprechstunden: Werktags 4—6 Uhr nachm.)

Vorstand: Kirchner, Prof. Dr.
Assistent: — —.

Sammlung chirurgischer Instrumente und Bandagen.

Conservator: Schoenborn, Geh. Med.-Rath, Hofrath Dr.

Ophthalmologische Klinik und Poliklinik.

(Sprechstunden der Poliklinik: 10—1 Uhr, dringende Fälle jederzeit.)

352.

Vorstand: Heß, Prof. Dr.
Assistenten der Klinik: Römer, Dr. Paul, Privatdozent. Salffner, Dr.
Coassistent: Haselmayer, Franz, cand. med.
Assistent der Poliklinik: Salffner, Dr. Ottmar.
Coassistent: Hohe, Maxim., cand. med.
Diener: Koppey, Philipp.

Psychiatrische Klinik.

(Füchsleinstraße 15. 219.)

Vorstand: Rieger, Prof. Dr.
I. **Assistent:** Zahn, Dr. Theodor.
II. **Assistent:** Buder, Dr. Theodor.
Hausverwalter: Emmerling, Georg.

II. Anstalten des Juliushospitals in Mitbenützung der Universität.

233.

Medizinische und Kinder-Klinik.

Vorstand: Leube, Geh. Rath, Prof. Dr. von.
I. **Universitäts-Assistent:** Rostoski, Dr. Otto, Privatdozent.
II. **Universitäts-Assistent:** Hofmann, Dr. Hans.
I. **juliusspital. Assistent:** Arneth, Dr. Josef.
II. „ „ Schmid, Dr. Hugo.
III. „ „ Poly, Dr. Fritz.
Diener: Leisentritt, Georg.

Klinik für Syphilis und Hautkrankheiten.

Vorstand: Leube, Geh. Rath, Prof. Dr. von.
Assistent: Stengel, Dr. Hans.

Chirurgische Klinik und Poliklinik.

(Sprechstunden der Poliklinik: 8½—11½ Uhr täglich.)

Vorstand: Schoenborn, Geh. Med.-Rath, Hofrath, Prof. Dr.
Universitäts-Assistent u. Assistent der Poliklinik: Burkhardt, Dr. Ludwig, Privatdozent.
I. Juliusspital. **Assistent:** Brod, Dr. Michael.
II. „ „ Heller, Dr. Ludwig.
III. „ „ Hesse, Dr. Paul.
Diener: Schuler, Peter.

Zahnärztliches Universitäts-Institut.

Mit der Leitung betraut:
Michel, Dr. André, prakt. Zahnarzt.
I. **Assistent:** Bürcke, Otto, appr. Zahnarzt.
II. **Assistent:** Reiser, Edm., appr. Zahnarzt.
III. **Assistent:** Mosessohn, Dr., appr. Zahnarzt.
Dienerin: B. Brosch.

III. Königliche Musikschule.

282.

Vorstand: Kliebert, Hofrath Dr.
Hausmeister: Scheuring, Michael.
Diener: Petereins, Friedrich.

Universitäts-Polikliniken.

I. Poliklinik für Augenleidende.

Vorstand: Professor Dr. Heß.
Assistenzärzte: Privatdoz. Dr. Römer. Dr. Salffner.
Institutsräume: Pleicher Ring 12.
Sprechstunden: Täglich vormittags von 10 bis 1 Uhr; dringende Fälle zu jeder Zeit.
Die Inanspruchnahme der ärztlichen Hülfe steht jedem Bedürftigen zu.

II. Kgl. Chirurgische Poliklinik.

Vorstand: Geh. Med.-Rath, Hofrath, Professor Dr. Schoenborn.
Assistenzarzt: Privatdozent Dr. Ludw. Burkhardt.
Institutsräume: Parterre-Geschoß des Operationssaal-Gebäudes im Garten des Juliusspitals.
Sprechstunden: 8½—11½ Uhr vormittags.
Die Inanspruchnahme der ärztlichen Hülfe in der Klinik steht Jedem zu.

III. Frauen-Poliklinik.

Vorstand: Univ.-Prof. Dr. Hofmeier.
Aerzte: Assistenzarzt Dr. K. Brandt, Assistenzarzt B. Hammer und Assistenzarzt Dr. H. Dauber.
Institutsräume: Klinikstraße 8.
Sprechstunden: 10—12 Uhr vormittags, im Nothfalle jeder Zeit.
Die Inanspruchnahme der ärztlichen Hülfe steht jedem Hülfsbedürftigen zu.

IV. Medizinische Poliklinik und ambulante Kinderklinik.

Vorstand: Univ.-Prof. Dr. Georg Karl Matterstock.
Aerzte: 1. Für den I. Distrikt — äußere Stadt — (jenseits der Frankfurt-Münchener Bahnlinie — Ständerbühl—Grombühl—Lehnleite bis zur Rottendorfer Straße — Herr Dr. Raimund Schäffer, Wagnerstraße 8/II.
2. Für den 1. Distrikt — innere Stadt — (bis zur Frankfurt-Münchener Bahnlinie) und für den II. und III. Distrikt Herr Dr. Alois Seibold, Kürschnerhof 5/II.
3. Für den IV. Distrikt Herr Dr. Valentin Behr, Sophienstraße 19/I.
4. Für den V. Distrikt Herr Dr. Josef Woerdehoff, appr. Arzt, Zellerstraße 7/II.
Institutsräume: Medizinisches Kollegienhaus im botanischen Garten.
Sprechstunden: 11—2 Uhr täglich.
Die Inanspruchnahme der ärztlichen Hülfe steht zu: den Mitgliedern der Gemeinde-Krankenversicherung und des städtischen Krankeninstituts, sowie den Ortsarmen.

V. Otiatrische Poliklinik.

Vorstand: Professor Dr. W. Kirchner.
Assistent: Oberarzt Dr. Eckart.
Institutsräume: Medizinisches Kollegienhaus im botanischen Garten.
Sprechstunden: Nachmittags von 4—6 Uhr mit Ausnahme Samstags, der Sonn- u. Feiertage.
Die Inanspruchnahme der ärztlichen Hülfe steht zu: 1. den konskribirten Armen der Stadt Würzburg, 2. den Mitgliedern des städtischen Kranken-Institutes und der Gemeindekrankenversicherung in Würzburg, 3. auswärtig. unbemittelten Kranken.

VI. Zahnärztliche Poliklinik.

Vorstand: Zahnarzt Dr. med. A. Michel.
I. **Assistent:** Zahnarzt Otto Bürcke.
II. **Assistent:** Zahnarzt E. Reiser.
III. **Assistent:** Zahnarzt Dr. Mosessohn.
Institutsräume: Wilhelmstraße 3 I links.
Sprechstunden: Von 10—1 Uhr und 3—6 Uhr.
Die Inanspruchnahme steht jed. Hülfsbedürftigen zu.

B. Mittel- und Fachschulen.

Königliche humanistische Gymnasien.

a) Altes Gymnasium.

(Augustinerstraße 24.)

Rektor: Hammer, Kaspar, Ordinarius d. 9. Kl.
Gymnasial-Professoren: Löhr, Dr. Beda, Priester, für katholische Religionslehre, zugleich Offiziator. Lengauer, Josef, für Mathematik und Physik. Eibel, Jakob, Ordinarius der 8. Kl. Schmitt, Dr. Peter, Ord. d. 4. Kl. A. Steinmüller, Dr. Gg., für neuere Sprachen. Lell, Dr. Franz, Ord. der 6. Kl. Spiegel, Dr. Nikolaus, Ord. d. 7. Kl. Reffel, Heinrich, Ord. d. 3. Kl. A. Stummer, Adam, Fachlehrer in den oberen Klassen. Weber, Max, Ord. d. 5. Kl. Groß, Ludwig, für Arithmetik und Mathematik, zugleich Lehrer der Naturkunde. Hußlein, Dr. Johann, Ord. d. 2. Kl. A.
Gymnasiallehrer: Heisenberg, Dr. August, Privatdozent, Ord. d. 1. Kl. A. Bullemer, Karl, Ord. d. 4. Kl. B.
Gymnasialassistenten: Röder, Josef, Ord. der 3. Kl. B. Ohly, Christian, Ord. d. 1. Kl. B. Sippel, Fridolin, Ord. d. 2. Kl. B. Abert, Hans, Ord. d. 1 Kl. C.
Bibliothekar: Schmitt, Dr. Johann Christof, Gymnasialprofessor a. D.

Turnlehrer: Riegel, Georg Karl.
Zeichenlehrer: Ellenberger, Heinrich.
Hülfslehrer: Ullerich, Adolf, Gymn.-Prof. a. D. für Naturkunde. Faulhaber, Dr. Michael, Privatdozent für hebräische Sprache. Sodeur, Gottlieb Dr., 2. Stadtpfarrer, für protestantische Religionslehre in den Klassen 6 mit 9. Haffner, Christian, Stadtvikar, für protest. Religionslehre in den Klassen 1 mit 5. Tachauer, Dr. Gustav, Oberlehrer der israelitischen Lehrerbildungsanstalt, für israelitische Religionslehre. Weisensee, Georg, Volksschullehrer, für Stenographie. Englert, Anton, Volksschullehrer, für Chorgesang.
Pedell: Meixner, August, zugl. Hausmeister.

b) Neues Gymnasium.

(Rennweger Ring 12.)

Rektor: Bergmann, Adam, Oberstudienrath, Ritter des k. Verdienstordens vom hl. Michael I. Kl. (ä. O.), Ordinarius der Kl. 9 A.
Gymnasial-Professoren: Feser, Dr. Nikolaus, Ord. der Kl. 8 A, auch Fachlehrer in der Kl. 9 A. Drechsler, Michael, Ord. der Kl. 8 B. Vogt, Eduard, für Mathematik und Physik. Oechsner, Dr. Timotheus, k. geistl. Rath, für katholische Religionslehre, auch Offiziator. Nusser, Dr. Joh., Fachlehrer in der Kl. 8 A u. 9 A. Baier, Dr. Bartholomäus, Ord. der Kl. 9 B. Lutz, Dr. Leonhard, Ord. der Kl. 7 A, auch Lehrer der Naturkunde. Reiter, Dr. Anton, Ordin. der Kl. 7 B. Dittmeyer, Dr. Leonhard, Ord. der Kl. 6 A, auch Lehrer der italien. Sprache. Zwerger, Dr. Max, für Mathematik und Physik. Sturm, Dr. Josef, Ord. d. 6. Kl. B. Modlmayr, Dr. Hans, für neuere Sprachen. Reisert, Dr. Karl, Ord. der Kl. 5 A, auch Lehrer der Stenographie. Füger, Josef, Ord. der Kl. 5 B. Dusch, Friedrich, Ord. d. Kl. 4 B.
Gymnasiallehrer: Klug, Josef, für Arithmetik und Mathematik. Rampf, Johann, Ord. der Kl. 3 B. Siebenhaar, Johann, Ord. der Kl. 1 B. Schwind, Dr. Adam, Ord. der Kl. 1 A. Gaymann, Dr. Valentin, Ord. der Kl. 3 A. Diller, Johann Baptist, für Arithmetik und Mathematik. Heel, Eugen, Ord. der Kl. 4 A. Ullrich, Friedrich, Ord. d. Kl. 2 A.
Assistenten: Link, Aug., Ord. der Kl. 2 B. Reindl, Wilhelm, für Zeichnen.
Fachlehrer: Pürckhauer, Theod., III. Stadtpfarrer, für protest. Religionslehre. Hemmrich, Georg, Domvikar, für kath. Religionslehre. Tachauer, Dr. Gustav, Hauptlehrer an der israel. Lehrerbildungsanstalt, für israel. Religionslehre. Zwig, Dr. Friedrich, Professor an der Kreisrealschule für Naturkunde. Schmitt, Dr. Valentin, Präfekt des Chilianeums, für hebräische Sprache. Reitmaier, Bernhard, Turnlehrer. Englert, Josef, Oberlehrer an der Stadtschule und Ruckert, Joh. Alois, Stadtschullehrer für Kalligraphie. Breu, Simon, Lehrer an der k. Musikschule für Gesang. Witte, Otto, für Streichorchesterübungen. Mühlbauer, Richard, Präfekt des Chilianeums, für den kath. Kirchenchorgesang.
Pedelle: Dosch, Melchior, Pedell und Hausmeister. Pittroff, Andreas, Schuldiener.

Königlich adeliges Julianum.

(Kapuzinerstraße 6.)

Vorstand: Hümmer, Dr. Friedrich Karl, Priester u. k. geistl. Rath, Direktor.
Präfekten: Helmschrott, Christian. Geist, Josef.
Lehrer: Saulze, J. B., Lehrer der französischen Sprache. Dörfler, Fr., Oberleutnant, Turn- und Fechtlehrer. Steinmüller, Dr. Georg, Lehrer der englischen und italienischen Sprache. Eisert, M., Lehrer für Zeichnen. Schmitt, Max, kgl. Seminarmusiklehrer, Lehrer für Klavier. Wagenbrenner, Lehrer für Violine. Göhle, Gustav, Tanz- und Anstandslehrer.
Hausarzt: Schmitt, Dr. Greg., Kreis-Med.-Rath.

Bischöfliches Knaben-Seminar (Chilianeum).

(Neubaustraße 72.)

Regens: Kuhn, Philipp, Dr. theol.
Präfekten: Mühlbauer, Richard. Schnabel, Karl. Schmitt, Valentin, Dr. theol.
Pförtner und Hausdiener: Graf, Adolf. Englert, Franz. Zitzmann, Georg.

Königliches Realgymnasium.

(Maxstraße 2, im Maxschulgebäude.)

Rektor: Krück, Michael, zugleich Professor der deutschen Sprache und Geschichte, Ritter des Verdienstordens vom hl. Michael I. Kl. (ä. O.), Oberstudienrath, Mitglied des obersten Schulrathes.
Professoren: Dietsch, Ed., Prof. der lateinischen Sprache. Hecht, Dr. Otto, Prof. der Chemie und Naturgeschichte. Zent, Johannes, Prof. der neueren Sprachen. Neudecker, Dr. Georg, Prof. für die lateinische und deutsche Sprache. Pixis, Heinrich, Prof. für den Zeichenunterricht. Käsbohrer, Dr. Leonhard, Prof. der Mathematik. Handel, Peter, Prof. der Mathematik und Physik. Treppner, Max, Prof. f. kath. Religionsunterricht.
Gymnasiallehrer: Middendorff, Dr. Heinrich, für die neueren Sprachen. Haupt, Gabriel, für die philologisch-historischen Fächer.
Assistenten: Jobst, Dionys, für Realien.
Hülfslehrer: Braunschweiger, Dr. Moses, für israel. Religionslehre. Sodeur, Dr. Gottlieb, k. Pfarrer, für protest. Religionsunterricht. Breu, Simon, Lehrer der Musikschule für Gesang. Weisensee, Georg, Volksschullehrer, für Stenographie. Dürbeck, Friedrich, Turnlehrer.
Schuldiener: Lieb, Adam.

Königliche Kreis-Realschule (mit Handelsabtheilung) und die mit ihr verbundenen Fachschulen.

(Maxstraße 2, im Maxschulgebäude.)

Die Gesammtanstalt umfaßt:

1. Die k. Kreisrealschule (mit Handelsabtheilung).
2. Die Kreisbaugewerkschule.
3. Die Maschinenbauschule:
   a) Werkmeisterschule,
   b) Höhere Maschinenbauschule.
4. Die Abtheilung für chemische Technik.

Rektor: Mann, Dr. Friedrich, k. Hofrath u. Professor.

Professoren: Mann, Dr. Friedrich, für Mathematik und Physik. Haselmayer, Johann Evangelist, für Deutsch, Geschichte und Geographie. Kliebenstein, Heinrich, für Französisch und Englisch. Full, Dr. Camill, für Chemie und Naturgeschichte. Iwig, Dr. Friedrich, für Chemie und Naturgeschichte. Aign, Theodor, für bautechnische Fächer, Abtheilungsvorstand der Baugewerkschule. Schepfer, Hans, für mechanisch-technische Fächer, Abtheilungsvorstand der Maschinenbauschule. Türkheim, Leo, für Französisch und Englisch. Bacharach, Dr. Max, für Mathematik und Physik. Hofmann, Balthasar, für Französisch und Englisch.

Reallehrer: Heinrich, Thomas, für Zeichnen. Gottsmann, Heinrich, für Deutsch, Geschichte und Geographie. Hessel, Georg, für Deutsch, Geschichte und Geographie. Appel, Dr. Ludwig, für Französisch und Englisch. Schleicher, Dr. Karl, für Mathematik und Physik. Eisert, J., Matthäus, für Zeichnen. Treppner, Max, für katholische Religionslehre, zugleich Professor am Realgymnasium. Freudenberger, Juda, für Arithmetik und Handelsfächer. Bub, Erhard, für bautechnische Fächer. Ulzheimer, Martin, für die mechanisch-technischen Fächer. Otto, Ottmar, für bautechnische Fächer. Sieger, Bruno, für Mathematik und Physik. Rosenfeld, Julius, für mechanisch-technische Fächer.

Assistenten und Hülfslehrer: Braunschweiger, Dr. M., für israel. Religionslehre. Lippert, Friedr., Vikar, für prot. Religionslehre. Greulich, Gregor, für Deutsch, Geschichte und Geographie. Bauer, Kaspar für Elementarien an der Baugewerkschule. Dürbeck, Friedrich, für Turnen. Roßteuscher, Longin, für Schönschreiben. Ilsung, Franz Xaver, für graphische und bautechnische Fächer. Dietz, Adam, für Elementarfächer an der Baugewerkschule. Stöhr, August, für bautechnische Fächer. Bätz, K., für mechanisch-technische Fächer. Wehr, Joh., für bautechnische Fächer.

Schuldiener und Hausmeister: Richter, Franz.

Werkmeister der Lehrwerkstätte: Schulz, Johann.

Königliche Musikschule.

(Paradeplatz 1. ⊂⊃ 282.)

I. Direktion:

Kliebert, Dr. Karl, Direktor, kgl. Hofrath, Ritter des Verdienstordens vom hl. Michael I. Klasse.

II. Lehrkörper:

Baier, Dr. Bartholomäus, Gymnasialprofessor, für Rhetorik und Poetik, italienische Sprache, Litteratur, Kunst- und Weltgeschichte.
Breu, Simon, für Chorgesang und Klavier.
Brönner, Heinrich, für Kontrabaß und Klavier.
Bukovsky, Wenzel, für Flöte und Klavier.
Gloetzner, Leo, Professor, für Orgel und Klavier.
Gugel, Eugen, für Violoncell und Klavier.
Hájek, Matthias, für Oboë und Harfe.
Liesering, Ludwig, für Trompete und Violine.
Lindner, Josef, für Horn, Pauke und Violine.
Meyer-Olbersleben, Max, Professor, für Theorie und Klavier.
Pfisterer, Adolf, für Violine und Ensemble.
Ritter, Hermann, Professor u. großh. mecklenb.-schwerin. Kammervirtuos, für Viola alta, Musikgeschichte und Klavier.
Schultze, Hugo, für Solo- und Chorgesang.
Schwendemann, Wilhelm, Konzertmeister und Professor, für Violine und Ensemble.
Stark, Robert, für Klarinette, Klavier und Ensemble.
Träger, Otto, für Violine und Posaune.
Witte, Adolf, für Fagott und Violine.
Zeyl, Henri van, für Klavier.

III. Verwaltung:

Sekretär und Kassenverwalter: Stier, Georg, Regierungs-Rechnungskommissär.
Bibliothekar: Hájek, Matthias.

IV. Diener:

Hausmeister u. Bureaudiener: Scheuring, Mich.
Musik- und Klassendiener: Petereins, Friedrich.

Königliches Schullehrer-Seminar

(Wittelsbacherplatz 1). ⊂⊃ 124.

Vorstand: Königbauer, Joachim, k. Seminar-Direktor.

Lehrer: Baier, Dr. Johannes, k. Professor, I. Seminarlehrer und Seminarpräfekt. Strohmenger, Theodor, k. Seminarlehrer. Weinberger, Karl, k. Seminarlehrer. Eichhorn, Gg., k. Seminarlehrer. Schmitt, Max, Präparanden- u. Seminarmusiklehrer. Wolf, Karl, Seminarschullehrer. Birkner, Rudolf, Seminarhülfslehrer. Bachmann, Max, Seminarhülfslehrer. Bamberger, Nathan, Distrikts-Rabbiner, Lehrer für israelit. Religion. Pixis, Heinrich, k. Professor, Zeichenlehrer. Küffner, Eduard, Turnlehrer. Roth, Dr., k. Bezirksamts-Assessor, Lehrer für Gesetzeskunde. Appel, Dr., k. Reallehrer und Lehrer für französische Sprache.

Kostgeberin: Hörschlein, Katharina.

Heizer: Heinrich, Franz.

Hausdiener: Hartel, Michael. Wittmann, Georg.

Israelitische Lehrerbildungs-Anstalt.

(Bibrastraße 6.)

Vorstand: Bamberger, Nathan, Distrikts-Rabbiner.

Ordentliche Lehrer: Tachauer, Dr. Gustav. Weisbart, Jakob. Bamberger, Dr. M. L.

Fachlehrer:

Aurich, J., k. Reg.-Rechn.-Revisor, für Gemeindeschreiberei.
Bauer, K., Volksschullehrer, für Zeichnen.
Englert, Josef, Volksschullehrer, für Gesang und Violine.
Fritz, S., Volksschullehrer, für Methodik und Klavier.
Full, Dr. C., k. Professor, für Chemie und Physik
Haselmayer, J. E., k. Professor, für Geschichte.
Hessel, k. Reallehrer für Geographie.
Reitmaier, V., k. Gymnasialturnlehrer a. D., f. Turnen
Wehr, Jos., Volksschullehrer für Klavier.
Weinberger, K., k. Seminarlehrer, für Harmonielehre.

Hülfslehrer: Oppenheimer, Hirsch.

Hausarzt: Herterich, Dr. M., pr. Arzt.

Hausmeister: Oppenheimer, Abraham.

Königliche Hufbeschlag-Lehranstalt.

(Kapuzinerstraße 10.)

Vorstand und Lehrer: Zippelius, Georg, Kreisthierarzt a. D.

Lehrschmied: Wagner, Karl.

Kgl. landwirthschaftliche Winterschule für Unterfranken und Aschaffenburg.

(Luxburgstr. 4.)

Vorstand: Schuster, Georg, k. Regierungsrath.

Lehrer:

Albert, August Julius, k. Landwirthschaftslehrer, für Obstbau, Wein- und Gartenbau, Boden- und Pflanzenkunde.
Baum, Adam, Bezirkskulturingenieur, für Rechnen, Geometrie, Zeichnen, Feldmessen und Nivelliren.
Brunner, Josef, k. Landwirthschaftslehrer, für Chemie, Boden- und Gerätekunde, Betriebslehre und landwirthschaftliche Buchführung.
Diem, Theodor, Dompropst und Generalvikar, für katholische Religionslehre.
Heppner, Kilian, Stadtschullehrer für deutsche Aufsätze.
Iwig, Dr. Friedr., Gymnasialprofessor, für Physik.
Kuch, Johann, Oberlehrer an der Stadtschule, für deutsche Sprache, Aufsätze und Geographie.
Lippert, Friedrich, Stadtvikar, für protestantische Religionslehre.
Pickel, Georg, Bezirkskulturingenieur, für Geometrie, Feldmessen und Nivelliren, Wiesenpflege und Fischzucht.
Reitmaier, Bernhard, k. Universitäts- und Gymnasialturnlehrer, für Turnen und Feuerlöschwesen.
Röder, Johann, k. Oekonomierath und Kreiskulturingenieur, für Wiesen- und Wegbau, Drainage, Zeichnen, Projektionslehre und Wiesenpflanzenkunde.
Roth, Dr. Otto, k. Bezirksamtsassessor, für Gesetzeskunde und landwirthschaftl. Recht.
Schmid, Georg, Zuchtinspektor, für Viehzucht, Thierkunde und Thierheilkunde.
Schmitt, Max, k. Präparandenlehrer und Musiklehrer am Lehrerseminar, für Rechnen, Schön- und Rechtschreiben.
Schwab, Friedrich, technischer I. Sekretär des landwirthschaftlichen Kreisausschusses, für Ackerbaulehre, allgemeinen und speziellen Pflanzenbau und Branntweinbrennerei.
Strohmenger, Theod., Seminarlehrer, für Rechnen.

Aufseher: Kerber, Karl, Wiesenbaugehülfe, zugleich für Repetition und Selbstübung.

Kassenverwalter: Röder, Johann, k. Oekonomierath und Kreiskulturingenieur.

Hausmeister: Knauer, Johann.

Handelswissenschaftliche Kurse,

veranstaltet vom Kaufmännischen Verein Würzburg und unterstützt vom Würzburger Handelsverein.

Unterrichtslokal: W. Adam'sches Handelsinstitut, Sanderglacisstr. 27.

1. Kurs für Handelskunde.
   a) Buchführung und Handelskorrespondenz,
   b) kaufm. Rechnen,
   c) Handelslehre.

Lehrer: Juda Freudenberger, k. Handelslehrer an der Realschule.

2. Fremdsprachliche Kurse. (Französische und englische Grammatik, fremdsprachliche Handelskorrespondenz.)

Lehrer: Hofmann, k. Professor.

Schulen des polytechnischen Central-Vereins.

(Maxschulgebäude.)

Schulkommission.

(Nach dem Stande vom 1. November 1902.)

Vorsitzender: Dr. Full, Kamill, k. Professor.

Stellvertretender Vorsitzender: Michel, Philipp, I. rechtskundiger Bürgermeister, k. Hofrath.

Mitglieder: Brehm, G., Herrngarderobe-Geschäfts-Inhaber, kgl. bayer. Hoflieferant und Gemeindebevollmächtigter. Fischer, J., Erziehungsinstituts-Direktor a. D. R. Landauer, priv. Apotheker. Martin, Josef, k. Rath u. Brandversich.-Inspektor a. D. Oberhäußer, L., Apotheker. Schmitt, C. Chr., Kaufmann. Schubert, Johann, Lehrer an der Stadtschule und Schriftführer der Schulkommission. Ullrich, V. Fr., Schulinspektor und Referent der Schulkommission.

Ersatzmänner: Kohler, A., Optiker. Beyer, Friedrich, Lehrer an der Stadtschule.

Inspektor der sämmtlichen Schulen des polytechnischen Centralvereins: Ullrich, V. Fr., Stadtschulrath.

A. Sonn- und Feiertags-Schulen.

Normalklasse	IA	Vogler, Ludwig.
„	IB	Dürr, Georg.
„	IC	Roßteuscher, Longin.
„	IIA	Fritz, Georg.
„	IIB	Steinruck, Friedrich.
„	IIC	Düll, Martin.
„	IIIA	Dahinten, Josef.
„	IIIB	Großmann, Wilhelm.
Sammelklasse	IA	Pfeuffer, Paul.
„	IB	Ziegler, Georg.
„	IC	Schubert, Johann.
„	ID	Koob, Kaspar.
„	IE	Schmidt, Friedrich.
„	IIA	Dees, Georg.
„	IIB	Vilbig, Philipp.
„	IIC	Küffner, Eduard.
„	IID	Wolf, Nikolaus.
„	IIE	Heuler, Raimund.
„	IIIA	Mayer, August.
„	IIIB	Dietz, Adam.
„	IIIC	Düll, Friedrich.
„	IIID	Kroiß, Karl.
„	IIIE	Orth, Dr. Johann.
Mittwochsklasse	A	Buchert, Gottlieb.
„	C	Willareth, Otto.
„	D	Nikola, Wolfgang.
„	E	Limpert, Karl.
„	F	Fischer, Georg.
I. Freihandzeichenklasse	A	Loster, Peter.
I. „	B	Köstner, Nikolaus.
I. „	C	Gaab, Friedrich.
II. „		Eisert, Matth.
Linearzeichenklasse		Heinrich, Thomas.
I. Fachzeichenklasse		Ulzheimer, Martin.
II. „		Gaab, Friedrich.
Strafschule		Weisensee, Georg.

B. Gewerbliche Fortbildungsschule.

Elementarabtheilung a) Schlör, Eduard und Dürr, Georg.
„ b) Heun, Hans und Leist, Wilhelm.

Fachabtheilung für Deutsch und Arithmetik: Weisensee, Gg. und Eichelsbacher, Alfred.
„ für Chemie: Full, Dr. Camill.
„ für Geometrie: Ulzheimer, Martin.
„ für Physik und Mechanik: Full, Dr. Camill.

C. Höhere Zeichen- und Modellirschule.

Gaab, Friedrich, für sämmtliche Fächer.
Assistent: Loster, Peter.

D. Handelslehrlingsschule.

I. Kurs	A	Beyer, Friedrich.
I. „	B	Herbert, Otto.
II. „	A	Freudenberger, Juda und Greulich, Gregor.
II. „	B	Freudenberger, Juda und Greulich, Gregor.
III. „		Bacharach, Dr. Max.

Schönschreiben für sämmtl. Kurse: Würth, Nikolaus.

E. Kurse für franz. und englische Sprache.

Kliebenstein, Heinrich, k. Professor.
Hofmann, Joh., k. Professor.

F. Unterrichtskurse für Damen.

a) in Buchhaltung: Schubert, Johann.
b) in Stenographie: Weisensee, G.

G. Unterrichtskurse in Stenographie für Vereinsschüler.

Eschenbach, Karl.

H. Unterrichtskurse in Stenographie für Erwachsene.

Anfängerkurs: Orth, Johann.
Fortbildungskurs: Wedler, Peter u. Weisensee, Gg.
Schnellschreibkurs: Mandelbaum, A.

I. Samariterkurs.

Dr. Kirchner, kgl. Universitätsprofessor.

K. Turnkurs.

Reitmaier, Valentin.

L. Bäckerfachschule.

Schreiber, Heinrich.

M. Fachschule für Maler, Lackirer und Vergolder.

Gaab, Friedrich. Schneider, Ludwig. Scholl, Wilhelm.

N. Fachschule für Wagenbauer.

Gaab, Friedrich. Rosenberger, Georg. Großmann, Wilhelm.

O. Friseurfachschule.

Ulrich, Philipp. Ermel, Adalbert.

P. Fachschule für Schuhmacher.

Keller, Wilhelm. Reiß, Robert.

Q. Fachschule für Konditoren.

Eberhard, Heinrich und Naumann, Georg.

Kreis-Blinden-Institut von Unterfranken und Aschaffenburg.

Gegründet 1853 durch einen Verein von Wohlthätern, ging die Verwaltung durch Plenarbeschluß der Mitglieder des Vereins in die Hände der k. Regierung im Jahre 1858 über.

Bahnhofstraße 10.

Verwaltungs-Vorstand: Ammersbacher, Ludwig, Administrator und Regierungsrath.
Schulvorstand: Weber, Dr. A., Kreisschul-Inspektor.
Kathol. Religionslehrer: Störrlein, Jakob, Domvikar.
Protest. Religionslehrer: Lippert, Friedrich, Stadtvikar.
Lehrer: Amend, Alois, für Elementargegenstände und Musik.
Turnlehrer: — —
Anstaltsärzte: Bäuerlein, Dr. Fr., Hofrath, Augen- und prakt. Arzt. Reuß, Dr. Ferd., prakt. Arzt.
Vorarbeiter: Hartmann, Bernhard.

Die Verwaltung der Anstalt untersteht der k. Kultus- und Unterrichts-Stiftungs-Administration. Die Führung der Hauswirthschaft, die Pflege der Zöglinge und die Ertheilung des weiblichen Handarbeits-Unterrichts ist Frauen aus dem Orden der Franziskanerinnen von Maria Stern übertragen. — **Oberin:** Fr. Maria Floriana Landthaler.

Kreistaubstummenanstalt.

Zweck der Anstalt: Unterricht und Erziehung taubstummer Kinder Unterfrankens. — Die vielen vielen armen Zöglinge werden freundlicher Unterstützung der Wohlthäter bestens empfohlen.

(Franz-Ludwigstraße 21½.)

A. Schule.

Anstaltsvorstand: Wolf, Otto.

Lehrkräfte: Wolf, Otto. Kroiß, Karl. Willareth, Otto. Haag, Johann. Schmitt, Adelgunde. Ullrich, Heinrich. Cassimir, Lorenz.

Hülfslehrer: Stegner, Josef. Försch, Johann, Ewald, Magd., Arbeitslehrerin und Aufsichtsdame.

B. Verwaltung.

Ammersbacher, Ludw., k. Administrator u. Reg.-Rath.
Wolf, Otto, Hausvater.
Stengel, Dr. Andreas, Anstaltsarzt.

Praktischer Obstbau-Kurs.

Vom 20. März jeden Jahres beginnend, findet ein vierwöchentlicher Obstbau-Kurs statt, an welchen sich der zweite im Monat Juli mit vierzehntägiger Dauer anreiht.

Vorstand: Der jeweilige Vorstand der kgl. landwirthschaftl. Winterschule; dermalen: Schuster, Georg, k. Regierungsrath.
Lehrer: Albert, Aug. Julius, k. Landwirthschaftslehrer.

C. Städtische Volksschulen.

Die Obsorge für die Volksschulen liegt der kgl. Stadtschulkommission und dem Stadtmagistrate ob; jene hat vorzüglich die inneren Angelegenheiten der Schule, dieser die äußeren wahrzunehmen, gemischte Angelegenheiten werden von beiden gemeinschaftlich erledigt.

Bei Erledigung von selbstständigen Lehrstellen steht dem Stadtmagistrat im Einvernehmen mit den Gemeindebevollmächtigten das Präsentationsrecht zu.

Die kgl. Stadtschulkommission besteht aus dem Vorstande des Stadtmagistrats als dem Vorsitzenden, dem städt. Schulrath und kgl. Prüfungskommissär als Referenten, ferner aus dem magistratischen Schulreferenten, den sämmtlichen kgl. Bezirksschulinspektoren, den sämmtlichen Magistratsräthen, welche je einer Bezirksschulinspektion als Mitglied angehören, sowie aus fünf katholischen Lehrern und einem protestantischen Lehrer der städt. Volksschule.

Königliche Stadtschul-Kommission

nach dem Stande vom 24. Oktober 1902.

Vorstand: Michel, Philipp, k. Hofrath und I. rechtskundiger Bürgermeister.
Referent: Ullrich, Valentin Frdr., städt. Schulrath und kgl. Prüfungskommissär.

Mitglieder:

1. Von Seiten des Stadtmagistrates:

Ringelmann, Max, II. rechtsk. Bürgermeister. Albrecht, Pankraz, Conrad, Franz, Dunzinger, Gg., Eckert, F. M., Langlotz, Josef, Stöhr, Karl, Magistratsräthe.

2. Die k. Bezirksschul-Inspektoren:

Braun, Dr. Karl, Domkapitular und Dompfarrer.
Kempf, Emil, Stadtpfarrer und geistl. Rath zu St. Burkard.
Fischer, Dr. Lorenz, Stadtpfarrer zu St. Gertraud, päpstl. Geheimkämmerer.
Erk, Johann, Stadtpfarrer zu St. Peter.
Heßdörfer, Kaspar, Stadtpfarrer zu Stift Haug.
Pachelbel, J. Fr., protest. Dekan und I. Stadtpfarrer.

3. Vertreter der Lehrerschaft:

Die Lehrerobmänner Spies, Romuald, Rügamer, Joh. Franz, Weichsel, Anton, Weber, Theodor, Schlör, Eduard, Kuch, Johannes, Oberlehrer.
Sekretär: Weisenseel, Johann Ferdinand, Raths-Sekretär.

Königliche Bezirksschul-Inspektionen.

A. Katholische Schulen.

1. Grombühler Schulbezirk.

Knaben- und Mädchenschulen.

Ordentliche Mitglieder:

Heßdörfer, Kaspar, Stadtpfarrer zu Stift Haug.
Eckert, F. M., Magistratsrath.
Spies, Romuald, Lehrerobmann.

Außerordentliche Mitglieder:

Drei Distriktsvorsteher.

2. Hauger und Pleicher Schulbezirk.

a) Knabenschulen.

Ordentliche Mitglieder:

Fischer, Dr. Lorenz, päpstl. Geheimkämmerer und Stadtpfarrer zu St. Gertraud.
Dunzinger, Georg, Magistratsrath.
Rügamer, Joh. Franz, Lehrerobmann.

Außerordentliche Mitglieder:

Drei Distriktsvorsteher.

b) Mädchenschulen.

Ordentliche Mitglieder:

Heßdörfer, Kaspar, Stadtpfarrer zu St. Haug.
Dunzinger, Georg, Magistratsrath.
Rügamer, Joh. Franz, Lehrerobmann.

Außerordentliche Mitglieder:

Drei Distriktsvorsteher.

3. Domschulbezirk.

Knaben- und Mädchenschulen.

Ordentliche Mitglieder:

Braun, Dr. Karl, Domkapitular und Dompfarrer.
Albrecht, Pankraz, Magistratsrath.
Weichsel, Anton, Lehrerobmann.

Außerordentliche Mitglieder:

Drei Distriktsvorsteher.

4. Sander Schulbezirk.

a) Knaben- und Mädchenschulen.

Ordentliche Mitglieder:

Erk, Johann, Stadtpfarrer zu St. Peter.
Langlotz, Josef, Magistratsrath.
Weber, Theodor, Lehrerobmann.

Außerordentliche Mitglieder:

Drei Distriktsvorsteher.

5. Burkarder Schulbezirk.

Knaben- und Mädchenschulen.

Ordentliche Mitglieder:

Kempf, Emil, Stadtpfarrer und geistlicher Rath zu St. Burkard.
Stöhr, Karl, Magistratsrath.
Schlör, Eduard, Lehrerobmann.

Außerordentliche Mitglieder:

Drei Distriktsvorsteher.

B. Protestantische Schulen.

6. Protest. Schulbezirk.

Ordentliche Mitglieder:

Pachelbel, J. Fr., protest. Dekan und I. Stadtpfarrer.
Conrad, Franz, Magistratsrath.
Kuch, Johannes, Lehrerobmann u. Oberlehrer.

Außerordentliche Mitglieder:

Drei Distriktsvorsteher.

I. Werktagsschulen.

A. Katholische Schulen.

1. Grombühler Schulbezirk.

(Stadttheil Grombühl.)

Kgl. Bezirksschulinspektor: Stadtpfarrer Kaspar Heßdörfer (Stift-Haug).
Lehrerobmann: Romuald Spies.

a) Knabenschulen.

Lehrer:

Fischer, Georg, Vincentinum.
Eschenbach, II. Grombühler Schulhaus.
Höflmayr, " "
Spies, I. Grombühler Schulhaus.
Dieterich, " "
Stephan, II. Grombühler Schulhaus.
Gressert, I. Grombühler Schulhaus.
Küffner, II. Grombühler Schulhaus.
Pfeifroth, Ludwigshalle.
Lamm, Vincentinum.
Wehr, Hauger Schulhaus.
Wolf, " "
Fries, " "
Dees, Ludwigshalle.
Schmidt, Fried., Hauger Schulhaus.

b) Mädchenschulen.

Lehrerinnen:

Behr, I. Grombühler Schulhaus.
Lechner, " "
Weis, Eva, II. Grombühler Schulhaus.
Mandel, I. Grombühler Schulhaus.
Harth, " "
Wilz, II. Grombühler Schulhaus.
Kammerer, " "
Bayer, Adelheid, " "
Hack, I. Grombühler Schulhaus.
Perzl, " "
Full, " "
Schmitt, Auguste " "
Schüllermann, " "
Ewald, " "
Ungemach, " "
Pfister, Betty, " "

c) Gemischte Schulen.

(Knaben und Mädchen.)

Wagenbrenner, I. Grombühler Schulhaus.
Scheuring, " "

2. Hauger und Pleicher Schul-Bezirk.

(I. Stadtdistrikt ohne Grombühl und II. Stadtdistrikt mit Ausnahme des Theils, welcher zum Neumünster- und Dompfarrei-Sprengel gehört.)

a) Knabenschulen.

Kgl. Bezirksschulinspektor: päpstl. Geheimkämmerer und Stadtpfarrer Dr. Lorenz Fischer (St. Gertraud).
Lehrerobmann: Joh. Fr. Rügamer.

Lehrer:

Ruckert, Hauger Schulhaus.
Walther, Franz, Pleicher "
Herbert, Hauger "
Weber, Adalb., Pleicher "
Fischer, Richard " "
Heun, " "

Heuler, Hauger Schulhaus.
Rügamer, Joh., Pleicher „
Schmidt, Josef, „ „
Fritz, Hauger „
Lermann, Pleicher „

b) Mädchenschulen.

Kgl. Bezirksschulinspektor: Stadtpfarrer Kaspar Heßdörfer (Stift Haug).
Lehrerobmann: Joh. Fr. Rügamer.

Lehrerinnen:

Müller, Josefine, Hauger Schulhaus.
Huller Pleicher „
Ortloff, Fanny, Hauger „
Fischlein, Pleicher „
Winterstein, Hauger „
Geiger, Pleicher „
Rückert, Hauger „
Peter, Pleicher „
Geißler, „ „
Wölfel, Hauger „
Ortloff, Anna, Pleicher „
Schumm, „ „

3. Domschulbezirk.

(II. Stadtdistrikt, soweit er zum Neumünster- und Dompfarrei-Sprengel gehört, und III. Stadtdistrikt.)

Kgl. Bezirksschulinspektor: Domkapitular und Dompfarrer Dr. Karl Braun.
Lehrerobmann: Anton Weichsel.

a) Knabenschulen.

Lehrer:

Wedler, Centralschulhaus.
Weickert, Franz „
Schenk, „
Heppner, „
Weichsel, „
Koob, „
Englert, Anton „
Leist, „
Emrich, „
Scheiner, „
Nikola, „
Steinruck, „

b) Mädchenschulen.

Lehrerinnen:

Preisendörfer, Centralschulhaus.
Gundermann, „
Hemmrich, „
Zübert, „
Schwenk, „
Braun, „
Schäfer, „
Fasching, „
Guggenmos, „
Herold, „
Hergenröther, „
Pfister, Anna, „

4. Sander Schulbezirk.
(IV. Stadtdistrikt.)

Kgl. Bezirksschulinspektor: Stadtpfarrer Johannes Erk (St. Peter).
Lehrerobmann: Theodor Weber.

a) Knabenschulen.

Lehrer:

Roßteuscher, Sander Schulhaus.
Englert, Josef, „ „
Weber, Theodor, „ „
Heßdörfer, „ „
Schubert, Sander Schulhaus.
Weickert, Kasp. „ „
Weisenberger, „ „
Heilig, „ „
Eichelsbacher, „ „
Zeller, „ „
Krampf, Friedr. „ „
Mayer, Am Münzgassendurchbruch.

b) Mädchenschulen.

Lehrerinnen:

Scharnberger, Sander Schulhaus.
Wettring, „ „
Biner, „ „
Sälzlein „ „
M. Monika, Ursulinerkloster.
Platz, Sander Schulhaus.
M. Cäcilia, Ursulinenkloster.
Reitzenstein, Sander Schulhaus.
M. Franziska, Ursulinenkloster.
Krapf, Sander Schulhaus.
Straub, „ „
Wintzheimer, „ „
M. Veronika, Ursulinenkloster.
Heimerich, Sander Schulhaus.

5. Burkarder Schulbezirk.
(V. Stadtdistrikt.)

Kgl. Bezirksschulinspektor: Geistl. Rath und Stadtpfarrer Emil Kempf (St. Burkard).
Lehrerobmann: Eduard Schlör.

a) Knabenschulen.

Lehrer:

Bonfig, Altes Burkarder Schulhaus.
Büchler, Neues „ „
Schlör, Eduard, „ „ „
Ortloff, Konstant., Altes „ „
Schlör, Josef, „ „ „
Müller, Franz, „ „ „
Lang, „ „ „

b) Mädchenschulen.

Lehrerinnen:

Heider, Neues Burkarder Schulhaus.
Huber, „ „ „
Ziegler, Stefanie, „ „ „
Krampf, Kath., „ „ „
Rügamer, Wilh., „ „ „
Kömpel, „ „ „
Grimm, „ „ „

c) Gemischte Schule.
(Knaben und Mädchen.)

Zillig, Schulpavillon, Frankfurterstraße.
Walter, Georg, „ „
Wolz, „ „
Ringelmann, „ „

B. Protestantische Schulen.

6. Protestantischer Schulbezirk.

Kgl. Bezirksschulinspektor: Pachelbel, k. Dekan und I. prot. Stadtpfarrer.
Lehrerobmann: Johannes Kuch, Oberlehrer.

a) Knabenschulen.

Lehrer:

Bauer, Schulhaus am Münzgassendurchbruch.
Weiß, Leonhard, II. Grombühler Schulhaus.
Weisensee, Schulhaus am Münzgassendurchbruch.
Düll, Martin, Hauger Schulhaus (Vorderhaus).
Koch, II. Grombühler Schulhaus.
Dietz, Schulhaus am Münzgassendurchbruch.
Düll, Friedrich, Ludwigshalle.

Beyer, Fr., Schulhaus am Münzgassendurchbruch.
Limpert, Centralschulhaus.
Schmidtkontz, Schulh. am Münzgassendurchbruch.
Kistner, Ludwigshalle.
Dürr, Centralschulhaus.
Beyhl, Schulhaus am Münzgassendurchbruch.

b) Mädchenschulen.

Lehrer:

Kuch, Schulhaus am Münzgassendurchbruch.
Baum, II. Grombühler Schulhaus.
Schreiber, Schulhaus am Münzgassendurchbruch.
Ziegler, Georg, Centralschulhaus.
Böhm, II. Grombühler Schulhaus.
Buchert, Schulhaus am Münzgassendurchbruch.
Pfeiffer, Hauger Schulhaus.
Scheller, Schulhaus am Münzgassendurchbruch.
Kopp, Centralschulhaus.
Wolfrum, Schulhaus am Münzgassendurchbruch.
Dozler, Centralschulhaus.
Fuß, Schulhaus am Münzgassendurchbruch.
Orth, Centralschulhaus.
Großmann, Schulhaus am Münzgassendurchbruch.

c) Gemischte Schule.

Pfeuffer, Centralschulhaus.

II. Mädchen-Fortbildungs-Schulen.

A. Erweiterte Fortbildungsschule

für alle Distrikte und alle Konfessionen.
(Pleicher Schulhaus.)
Sprechzimmer des Lehrerobmanns: rechts Parterre Nr. 12.

Kgl. Inspektor der Schule: Ullrich, V.F., Schulrath.
Lehrerobmann: Dahinten, Josef.
Lehrpersonal: Schnabel, Karl, Präfekt, für kath. Religionslehre.
Borger, Ernst, Stadtvikar, für protest. Religionslehre.
Dahinten, Josef, für deutsche Sprache, Rechnen, Wechselkunde, Buchführung und Schönschreiben.
Wedler, Peter, für Stenographie.
Götz, Helene, für weibliche Handarbeiten.
Kiliani, Apollonia, für französische Sprache, Deutsch, Rechnen und Schönschreiben.

B. Montagsschulen.

Unterrichtszeit: Montag von 4—6 Uhr nachmittags.

1. Grombühler Schulbezirk.

Pfarrei Stift Haug.

Abtheilung I.
Lehrerin: Hack, I. Grombühler Schulhaus.
Abtheilung II.
Lehrerin: Ewald, I. Grombühler Schulhaus.
Abtheilung III.
Lehrerin: Behr, I. Grombühler Schulhaus.

2. Hauger und Pleicher Schulbezirk.

A. Pfarrei Stift-Haug.

Abtheilung I.
Lehrerin: Wölfel, Hauger Schulhaus.
Abtheilung II.
Lehrerin: Winterstein, Hauger Schulhaus.

B. Pfarrei St. Gertraud.

Abtheilung I.
Lehrerin: Ortloff, Anna, Pleicher Schulhaus.
Abtheilung II.
Lehrerin: Ortloff, Fanny, Pleicher Schulhaus.

3. Domschulbezirk.

Abtheilung I.
Lehrerin: Guggenmos, Centralschulhaus.
Abtheilung II.
Lehrerin: Schäfer, Centralschulhaus.
Abtheilung III.
Lehrerin: Herold, Centralschulhaus.

4. Sander Schulbezirk.

Pfarrei St. Peter.

Abtheilung I.
Lehrerin: Platz, Sander Schulhaus.
Abtheilung II.
Lehrerin: Ziegler, Sander Schulhaus.
Abtheilung III.
Lehrerin: Scharnberger, Sander Schulhaus.

5. Burkarder Schulbezirk.

Pfarrei St. Burkard.

Abtheilung I.
Lehrerin: Krampf, Neues Burkarder Schulhaus.
Abtheilung II.
Lehrerin: Huber, Neues Burkarder Schulhaus.
Abtheilung III.
Lehrerin: Rügamer, Neues Burkarder Schulhaus.

6. Protestantischer Schulbezirk.

Pfarreien St. Stephan u. St. Johannis.

Abtheilung I.
Lehrer: Pfeiffer, am Münzgassendurchbruch.
Abtheilung II.
Lehrer: Weiß, am Münzgassendurchbruch.
Abtheilung III.
Lehrer: Koch, am Münzgassendurchbruch.

Sammelabtheilung (Grombühl u. Lehnleite).
Lehrer: Böhm, I. Grombühler Schulhaus.

C. Sonntagsschulen.

Unterrichtszeit: Sonntag von 10—12 Uhr vormittags.

1. Grombühler Schulbezirk.

Abtheilung I (1. u. 2. Jahrgang).
Lehrerin: Harth, I. Grombühler Schulhaus.
Abtheilung II (3. Jahrgang).
Lehrerin: Weis, I. Grombühler Schulhaus.

2. Hauger und Pleicher Schulbezirk.

Sammelabtheilung.
Lehrerin: Lechner, Hauger Schulhaus.

3. Domschulbezirk.

Abtheilung I (1. u. 2. Jahrgang).
Lehrerin: Wilz, Centralschulhaus.

Abtheilung II (3. Jahrgang).
Lehrerin: Bayer, Centralschulhaus.

4. Sander Schulbezirk.

Abtheilung I (1. u. 2. Jahrgang).
Lehrerin: Heider, Sander Schulhaus.

Abtheilung II (3. Jahrgang).
Lehrerin: Kammerer, Sander Schulhaus.

Schuldiener und Hausmeister.

Nürnberger, Peter, Schuldiener für den Grombühler Schulbezirk und Hausmeister im I. Grombühler Schulhaus (Steinheilstr.).

Holzheimer, Anton, Schuldiener für das Pleicher Schulhaus und Hausmeister im Pleicher Schulhause (Juliuspromenade 7).

Lang, Josef, Schuldiener für den Sander Schulbezirk und Hausmeister im Sander Schulhause (Münzstraße 1).

Regner, Georg, Schuldiener für den Burkarder Schulbezirk und Hausmeister im neuen Burkarder Schulhaus (Burkarder Straße 25½).

Hartmann, Andr., Schuldiener für den protest. Schulbezirk und Hausmeister im Schulhause Münzstraße 19.

Schauer, Josef, Schuldiener für das Hauger Schulhaus und Hausmeister daselbst (Bahnhofstraße 16½).

Gruber, Ludwig, Schuldiener für den Domschulbezirk und Hausmeister im Centralschulhause (Bibrastraße).

Döpfner, Martin, Schuldiener und Hausmeister im II. Grombühler Schulhause.

Private Unterrichts- und Erziehungs-Anstalten.

A. Knaben-Institute.

W. Adam, Erziehungs- und Unterrichts-Institut

Sanderglacisstr. 27. ⊂= 415.

umfaßt:

1. Die Würzburger Handelsschule mit der höheren Bürgerschule. (Aufnahmealter 11 Jahre.)
2. Die Institutsschulen (6.—11. Lebensjahr).
3. Vorbereitungsabtheilungen für höhere Klassen der Gymnasien.
4. Ein Pensionat für Mittelschüler.

Lehrpersonal:

Direktor der Anstalt:

Adam, W., Lehrer für Handelskunde.

Lehrer an d. Bürger- u. Handelsschule:

Brust, Frid., für Rechnen und Naturbeschreibung.
Böhm, Johann, für Turnen.
Glöggler, Jos., Domvikar, für kath. Religionslehre.
Gutmann, L., für israelitische Religionslehre.
Haffner, Chr., Stadtvikar, für prot. Religionslehre.
Haselmayer, Heinr., für Englisch und Französisch.
Iff, Kaspar, für Physik und Mathematik.
Köstner, Nikolaus, für Zeichnen.
Kuhn, Franz, für Deutsch und Realien.
Müller, Wilhelm, für Französisch.
Rummel, Georg, für Deutsch und Realien.
Wagenbrenner, Josef, für Gesang u. Instrumentalmusik.
Wedler, Peter, für Stenographie.

Lehrer an den Institutsschulen:

Eck, Anton, Klaßlehrer der 4. Kl.
Gräf, Josef, Klaßlehrer der 1.–3. Kl.
Hauck, Alois, Stadtkaplan, für kath. Religionslehre.

Lehrer an den Vorbereitungsabtheilungen:

Paulis, Heinrich, für alte Sprachen.
Kohler, Hans, für neue Sprachen.

Studienpräfekt:

Müller, Wilh., geprüfter Lehramtskandidat.

Staatlich genehmigte Lehranstalt zur praktischen Ausbildung in den kaufmännischen Fächern.

Von A. Kreher, vorm. H. Holzberger, Domerschulstraße 15/I.

Unterrichtsgegenstände: Einfache, doppelte und amerikanische Buchführung, kaufmännisches Rechnen, Korrespondenz, Wechsellehre, Handelsrecht, Stenographie, Schönschreiben, Maschinenschreiben.

Rettungs-Anstalt „Vincentinum" (anerkannter Verein).

(Für Knaben im Alter von 5—14 Jahren. — Vincentinumstraße 19.)

I. **Vorstand:** Bayer, Joh. Bapt, Professor.
II. „ Heßdörfer, Pfarrer in Stiftshaug.
Kassier: Seuffert, Lothar, Holzhändler.
Verwalter: Baumann, Josef, Zahntechniker.
Sekretär: Glöggler, Jos., Maler.

10 Ausschußmitglieder.

Lehrer: Schlund, Franz.

Die Aufsicht und Haushaltung in der Anstalt besorgen 8 barmherzige Schwestern aus dem hiesigen Mutterhause. — **Oberin:** M. Marzella Mitnacht.

Vorbereitungsanstalt für das Einjährig-Freiwilligen-Examen.

(Alter Bahnhof.)

Leiter: Haselmayer, Joh. Evang., kgl. Professor, Lehrer der Geschichte, Erdkunde, deutschen Sprache und Litteratur.

Lehrpersonal:

Full, Dr. C., kgl. Professor, Lehrer der Naturwissenschaften, für Physik.

Dietz, A., Stadtlehrer, für Arithmetik und Algebra.

Haselmayer, Heinrich, gepr. Lehramtskandidat, für französische und englische Sprache.

Iff, J., gepr. Lehrer der Mathematik, für Geometrie und Stereometrie.

B. Mädchen-Institute.

Besserungsanstalt für Mädchen im Kloster Oberzell-Würzburg.

(Geleitet von dem kath. Jungfrauenverein von der hl. Kindheit Jesu.)
Frankfurterstr. 99.

Privat-Frauenindustrieschule mit Pensionat,

als Mittelschule anerkannt.

Weingartenstr. 7.

(Lehrinstitut der Zuschneidekunst für Damen-Schneiderei und Weißwaaren-Fertigung.)
Für Damen und Mädchen von 16 Jahren an.

Vorsteherin: Fanny Denner. **Lehrerinnen:** Therese und Amalia Denner.

Handarbeitsschule in der Sanderau.

(Geleitet von Töchtern vom göttlichen Erlöser.)
Randersackererstraße 27.

Arbeitslehrerinnen: Schw. M. Flavia Roth. Schw. M. Hymana Schäfer.

Handarbeitsschule im Stadttheil Grombühl.

(Geleitet von Töchtern vom göttlichen Erlöser.)
Schullokal: Vincentinum.

Höhere Töchterschule (von Gg. Beyl) mit Pensionat.

(Vormals Thoma'sches Institut und Klein'sche Töchterschule.)
Bibrastraße (Domerpfaffengasse) Nr. 5.

Zehn Jahreskurse in acht Klassen, nebst einer Selekta. — Vorbereitung auf das französische Lehrerinnen-Examen. — Privatseminar zur Ausbildung deutscher Elementarlehrerinnen.

Direktor des Instituts: Georg Beyl.

Lehrpersonal:

Bailly, Aline, Lehrerin für französische Sprache.
Beck, Babette, Lehrerin für die Elementarfächer.
Beyl, Georg, Lehrer für deutsche Sprache, Litteratur, Arithmetik, Geschichte und Geographie.
Böhm, Jakob, Turnlehrer.
Borger, Ernst, Stadtvikar, für protest. Religionslehre und Kirchengeschichte.
Braunschweiger, Dr., Lehrer für israel. Religionslehre.
Caprez, Helene, Lehrerin für weibliche Handarbeiten.
Eder, Louise, Lehrerin für französische Sprache.
Englert, Anton, Lehrer für Violine.
Fischer, Georg, Lehrer für Gesang.
Full, Dr. Camill, Professor, für Naturwissenschaften.
Gottsmann, Heinrich, Reallehrer, für Litteratur, Geschichte und Kunstgeschichte.
Haselden, Anna, Lehrerin für englische Sprache.
Hergenröther, Otto, für katholische Religionslehre.
Iff, Andr. R., Lehrer für Mathematik u. Chemie.
Krampf, Helene, Lehrerin für Elementarfächer.
Kreß, Michael, Kunstmaler, für Zeichnen und Malen.
Leist, Wilhelm, Lehrer für Schönschreiben.
Orth, Dr. Johannes, Lehrer für Pädagogik.
Rosbach, Helene, Lehrerin für Klavierunterricht.
Scheuring, Josef, Lehrer für Geographie.
Schlimbach, Marie, Lehrerin für die Elementarfächer.
Schreiner, Wolfgang, Domkapitular, Ritter des kgl. bayer. Verdienstordens vom hl. Michael 2c. 2c., für kath. Religionslehre und Kirchengeschichte.
Sturm, Dr., k. Professor, für Weltgeschichte.
Tachauer, Dr. Gustav, Lehrer für israel. Religionslehre.
Weickert, Kaspar, Lehrer für Arithmetik und Buchführung.
Weisensee, Georg, gepr. Lehrer für Stenographie.
Wettring, Anna, Lehrerin für engl. Sprache.

Institut der Englischen Fräulein Würzburg.

(Herrnstraße 6.)

Die Anstalt gliedert sich in Pensionat und Externat und umfaßt: a) den Kindergarten, b) eine Töchterschule für schulpflichtige Zöglinge, c) eine Fortbildungsschule für schulfreie Zöglinge, d) eine Halbschule (Sonntagsschule), e) eine Haushaltungsschule.

Oberin: M. Melanie Schmitt.

Der Unterricht wird von den Klosterfrauen ertheilt. (Siehe Frauenklöster.)

Lehr- und Erziehungs-Anstalt der Ursulinen.

(Für Mädchen von 6—18 Jahren, verbunden mit Pensionat. — Ursulinergasse 10 und 12.)

Direktor: Diem, Dr. Theodor, Dompropst und Generalvikar.

Oberin: M. Maria Sybille vom hl. Franz von Sales Schraut.

Der Unterricht wird von den Chorfrauen ertheilt. (Siehe Frauenklöster.)

Marienanstalt.

(Franz-Ludwigstraße 24 und 26. 911.)

a) Erziehungsanstalt für Mädchen vom 6.—16. Lebensjahre, b) Handarbeitsschule, c) Kursus zur Heranbildung von Kinderpflegerinnen, d) Kindergarten.

Erziehung und Unterricht wird von 14 Klosterfrauen aus dem Mutterhause der Franziskanerinnen St. Maria Stern in Augsburg geleitet.

1. Vorstand: Erk, Johannes, Stadtpfarrer.
2. Vorstand: Krampf, Dr. Regens, bischöfl. geistl. Rath.

Oberin: M. Emilie Hirner.

Sophienschule.

Privatanstalt für höhere weibliche Bildung. — Höhere Töchterschule auf simultaner Grundlage.

(Bergmeistergasse 9.)

Der Eintritt in die unterste der das 5.—10. Schuljahr umfassenden 6 Klassen der Sophienschule ist bedingt durch den Nachweis der Berechtigung zum Uebertritt in die 5. Volksschulklasse. — Vorbereitung auf das französische und englische Lehrerinnenexamen.

Schulvorstand:

Brenner, Dr. O., k. Universitätsprofessor, 1. Vorsitzender.
Ebert, E., Großhändler.
Göbl, S., k. Kreisarchivar, 2. Vorsitzender.
Hantzsch, Dr. A., k. Universitätsprofessor.
Lehmann, Dr. K. B., k. Universitätsprofessor.
Mayer, Dr. E., k. Universitätsprofessor.
Middendorff, Dr. H., k. Gymnasiallehrer, Schriftführer.
Reuß, Dr. F., prakt. Arzt.
Ritter, C., k. Hauptmann a. D.
Schmitt, Dr. P., k. Gymnasialprofessor.
Uhl, G., k. Kreisscholarch.
Unger, Dr. H., Apotheker.
Veit, Dr. G., Arzt.
Wolffhardt, E., k. Pfarrer, Direktor der Sophienschule.

Lehrpersonal:

Braunschweiger, Dr. M., für israelitische Religionslehre.
Buchert, G., Lehrer, für Singen.
Bullemer, Dr. K., k. Gymnasiallehrer, für Geschichte.
Dietz, A., Lehrer, für Rechnen.
Dozler, L., Lehrer, für Naturwissenschaften.
Dürr, G., Lehrer, für Rechnen.
Emrich, E. J., Lehrer, für deutsche Sprache.
Freudenberger, J., k. Reallehrer, für Buchführung.
Hessel, Gg., kgl. Reallehrer, für Litteratur, deutschen Aufsatz und Geographie.
Jobst, Dr. D., Gymnasialassistent, für deutsche Sprache.
Lippert, Fr., Stadtvikar, für protest. Religionslehre.
Middendorff, Dr. H., k. Gymnasiallehrer, für italienische Sprache.
Petsch, Dr. R., Privatdozent, für Litteratur und deutsche Sprache, sowie Kunstgeschichte.
Scheiner, E., Lehrer, für Physik.
Scherer, Dr. Ch., Privatdozent, für katholische Religionslehre.
Wolffhardt, E., k. Pfarrer, für protestantische Religionslehre, Geographie und Stenographie, sowie für Pädagogik in der Selekta.
Förster, Karoline, gepr. Lehrerin für Zeichnen und Malen.
Götz, Helene, gepr. Lehrerin für weibliche Handarbeiten.
Götz, Rosa, gepr. Lehrerin für englische und deutsche Sprache, sowie für Turnen.
Grandmougin, Ernestine, gepr. Lehrerin für französische Sprache.
Schuster, Therese, gepr. Lehrerin für französische und deutsche Sprache, sowie für Rechnen.

C. Institute für Knaben und Mädchen.

Anstalten des St. Elisabethen-Vereins. (E. V.)

1. Rettungsanstalt für Mädchen vom 6.—16. Lebensjahre. 2. Kleinkinderbewahranstalt für Knaben und Mädchen. 3. Weibliche Handarbeitsschule für Externe.

(Bohnesmühlgasse 14½, 16 und 18.)

I. **Vorsteherin**: Roth, Elise, Apothekerswittwe.
II. „ Buchner, Anna, Kommerzienrathswittwe.
Consulent: Dr. Thaler, Johannes, k. Justizrath.
Stellvertretender Consulent: Fischer, Dr. L. E. päpstl. Geheimkämmerer, Stadtpfarrer.
Kassier u. Sekretär: Stahl, Heinr. Josef, Domvikar.

Erziehung und Unterricht wird von 11 Klosterfrauen aus dem Mutterhaus der Franziskanerinnen St. Maria Stern in Augsburg geleitet.

(Siehe Frauenklöster.)

Evangelische Kinderbewahranstalt.

Neubaustraße 40 P.

Evangelische Kinderpflege.

(Lindleinstraße 7.)

Vorstand: Pürckhauer, Theodor, III. Stadtpfarrer.
Kassier: Hörlein, Konrad, Bankier.
Ausschuß: Die Mitglieder des Kirchenvorstandes und der Kirchenverwaltung.

Hausmutter: Schw. Marie Steinbauer, Diakonisse.

Evangelische Kleinkinderbewahranstalt in Grombühl.

(Lindleinstraße 7.)

I. **Vorstand**: Pürckhauer, Theodor, Pfarrer.
II. **Vorstand**: Härtnagel, Georg, Kaufmann.
Kassier: Hörlein, Konrad, Bankier.
Schriftführer: Albrecht, Georg, Bankbeamter.
Ausschuß: Fluhrer, Privatier. Körber, Dr., Medizinalrath. Küchle, Kunstgärtner. Martin, Privatier. Pachelbel, Dekan. Seubelt, Produktenhändler. Spaeth, Charcutier.
Diakonisse: Siedow, Johanna.

Fröbel'scher Kindergarten und Kinderbewahranstalt des Mainviertels.

(Burkarderstraße 30.)

Inhaberin und Vorsteherin:
Molitor, Marie, Lehrerin.

Fröbel'scher Kindergarten der Sanderau.

(Franz-Ludwigstraße 24.)

Inhaberin und Vorsteherin:
Marien-Anstalt.

Kleinkinderbewahr-Anstalt Würzburg r. M. (A. V.)

(Bibrastraße 11.)

Vorstandschaft:
I. **Vorsteherin**: Freifrau v. Groß zu Trockau, Landgerichtsraths-Gattin.
II. „ Frl. Moerdes, Eveline, Oberforstraths-Tochter.
III. „ Freifrau von Kayser, Rentiersgattin.

Consulenten: v. Groß zu Trockau, Freiherr Karl, kgl. Landgerichtsrath. Dunzinger, Gg., Magistratsrath.
Sekretär: Krampf, Franz, Domkapitular.
Kassier: Mohr, Josef, Privatier.

Aufsicht, Verpflegung und Unterricht werden von 4 Schwestern aus dem Orden der Franziskanerinnen in Augsburg besorgt: Blanka Herrmann, Stanislae Miehle, Neomisia Roppel, Sekunda Meyer.

Kleinkinderbewahranstalt des St. Elisabethenvereins im Grombühl.

(Lindleinstraße 20.)

Vom St. Elisabethen-Verein gegründet, mit getrennter Vermögens-Verwaltung, steht unter Leitung einer besonderen Kommission, gebildet aus:

Buchner, Anna, Kommerzienrathsgattin und | Stahl, Heinr. Josef, Domvikar.

Aufsicht und Verpflegung gewähren 4 Schwestern aus dem Mutterhaus der Töchter vom göttl. Erlöser.

Oberin: M. Reperta Kögel.

Schwestern:

M. Hulda Tremel.
M. Albiniana Reichert.
M. Athalia Roßbach.

Knabenhorte.

(Verein zur Gründung von Knabenhorten. A. V.)

Anstalt I: Schulgebäude Münzgasse 19.
„ II: Bahnhofstraße 16.

Vorstandschaft:

I. Vorsitzender: Neidert, Oskar, Rentner.
Huber, J. N., Seminardirektor a. D., II. Vorsitzender.
Roßteuscher, Longin, Volksschullehrer, Schriftführer.
Bolzano, Karl, Privatier u. Magistratsrath, Kassier.

Erzieher:

Baunach, Martin, Volksschullehrer a. D.
Herbert, Otto, Volksschullehrer.
Roßteuscher, Longin, Volksschullehrer.
Warmuth, Michael, pens. Lehrer.

Mädchenhort.

(Steht unter Leitung des Frauenvereins.)

(Bahnhofstraße 16.)

Vorstandschaft:

I. **Vorstand:** Hutten, Freifräulein, Chlotilde von.
II. **Vorstand:** Geiller, Frau, Privatiere.

Erzieherinnen:

Weis, Eva, Lehrerin.
Weis, Gretchen, Praktikantin.

Dr. Onymus'sche Kinderpflege.

(z. Zt. mit der Marienanstalt [Franz-Ludwigstraße 24 und 26] vereinigt, unter Verwaltung durch die Kgl. Wohlthätigkeitsstiftungsadministration.)

Unterrichts- und Erziehungs-Anstalt für israelitische Kinder.

(Domerschulstraße 21.)

Schulausschuß.

Vorsitzender: Mayer, Heinrich, Fabrikant.
Sekretär: Goldschmidt, E., Kaufmann.
Kassier: Goldstein, E., Weinhändler.

8 Ausschußmitglieder.

Direktor: Bein, Alexander, zugleich Lehrer für deutsche Sprache, Rechnen, Schönschreiben und Gesang. (Pleicher Ring 2.)

Lehrpersonal.

Braunschweiger, Dr. Moses, Rabbinats-Kandidat, für Religion und deutsche Sprache.
Mandelbaum, Aaron, für die Elementarklasse, ferner für Religion, Rechnen, Schönschreiben und Turnen.
Hellmann, Moritz für die Elementarklasse.
Unna, Amalie, für Religion, deutsche Sprache, Realien.
Abraham, Helene, für Zeichnen und weibliche Handarbeit.
Abraham, Charlotte, für französische Sprache.

Waisenhaus.

(Ottostraße 1.)

Die Verwaltung wird durch die Kgl. Wohlthätigkeits-Stiftungsadministration (Ottostraße 8) bethätigt. Der Haushalt und Unterricht von Klosterschwestern aus dem Mutterhause der Franziskanerinnen St. Maria Stern in Augsburg geleitet.

M. Pulcheria Dettenrieder, Oberin.
M. Eulogia Lang, Köchin.
M. Reginalda Wagner, Lehrerin.
M. Eugenie Scherer, Arbeitslehrerin.

V. Privat-Anstalten.

Evangelische Pfründe-Anstalt.

(Verpflegungsanstalt für arme, alte weibliche Dienstboten evangelischer Konfession.)
(Neubaustraße 40.)

Vorstand: Pachelbel, J. F., Dekan.
Mitglieder: Sodeur, Dr. Gottlieb, Pfarrer. Pürckhauer, Pfarrer. Wolffhardt, Militärgeistlicher, Pfarrer. Die Stadtvikare: Borger, E., Haffner, Chr., Lippert, Friedrich, Dehner, P., Privatier. Mayer, Dr. E., Universitäts-Prof. Mernsinger, Joh., Privatier. Messerer, August, Stadtchirurg. Frohwein, Dr. Otto, Oberstabsarzt a. D. (Kassier). Uhl, Georg, Lehrer und Kreisscholarch. Förtsch, Wilh., Bauamtsassessor.
Hausmutter: Schwester Elisabeth Stoll, Diakonisse.

Israelitisches Kranken- und Pfründenhaus.

(Gerbrunnerstraße 20. ☎ 309.)

Vorstand der Stiftungsverwaltung: Oppenheimer, Maier, Ludwigstraße 1.
Verwalterin: Oster, Nanni, Wittwe.

Marien-Anstalt.

Gegründet im Jahre 1879 vom Marien-Verein für weibliche Dienstboten und hat als Zweck:

1. Die Heranbildung junger Mädchen zu brauchbaren Dienstboten und Ausbildung derselben in allen nöthigen und nützlichen Kenntnissen.
2. Die Obsorge für dienstsuchende und dienende Mädchen.
3. Die Unterstützung zeitweise arbeitsunfähiger, sowie dienstuntauglicher alter Dienstmägde.

(Franz-Ludwigstraße 24 und 26. ☎ 11.)

Vorstandschaft:
Erk, Johannes, Stadtpfarrer.
Krampf, Dr. Ad., Regens, bischöfl. geistl. Rath.

Oberin:
M. Emilie Hirner.

Erziehung, Unterricht und Verpflegung wird unter Aufsicht des Verwaltungs-Ausschusses von 14 Franziskanerinnen aus dem Mutterkloster Maria Stern zu Augsburg geleitet. (Die Namen der Ordensschwestern siehe oben unter Kirche, Frauenklöster.)

Niederlassung der Schwestern vom Rothen Kreuz.

(Huebergasse 3. ☎ 61.)

Oberschwester: Seißer, Valerie.
Schwestern: Wenz, Eva. Lindenberger, Pankratia. Mayr, Salome. Bauer, Fridoline. Knorr, Agnes. Stepper, Auguste. Friedrich, Thekla, Maier, Kornelie. Jung, Käthe.
Kandidatin: Renner, Betty.

Rothkreuzklinik des Frauenvereins vom Rothen Kreuz.

(Huebergasse 3. ☎ 61.)

Eröffnet 1901 und geleitet von der Oberschwester vom Rothen Kreuz Valerie Seißer. Aufnahme finden nach 3 Klassen alle Kranke (mit Ausnahme akuter Infektionskrankheiten) zur Behandlung von selbstgewählten Spezialärzten.

Privat-Kliniken.

Apetz, Dr. Wilh., Spezialarzt für Augenkrankheiten. Privataugenheilanstalt: Eichhornstr. 5, I u. II. ☎ 1007.

Arens, Dr. med. Karl, Privatdozent u. Augenarzt. (Privataugenklinik, ehemal. Hofrath Dr. Bäuerlein'sche Augenklinik: Juliusprom. 9 u. 11.) ☎ 1085.

Fleckner, Clemens, Dr. med., prakt. Arzt und Zahnarzt. (Zahnklinik: Kaiserstr. 5.)

Franqué, Dr. Otto von, Univ.-Prof. für Geburtshülfe u. Gynäkologie. (Privatfrauenklinik: Wolframstr. 4.) ☎ 629.

Helfreich, Friedrich, Dr. med., k. Univ.-Prof. für Augenheilkunde. (Augenklinik: Hauger Ring 9.) ☎ 1030.

Michel, Dr. med. A., Zahnarzt und Vorstand der k. Universitäts-Zahnklinik. Wilhelmstraße 3. 823.

Müller, Dr. Johannes, Privatdozent. (Privatklinik für innere Krankheiten: Wolframstr. 4.) 627.

Nieberding, Dr. Wilhelm, Professor der Hebammenschule und Privatdozent. (Gynäkologische Privatklinik. Kapuzinerstraße 17½.) 494.

Pretzfelder, Dr. Max, Spezialarzt für Chirurgie. (Chirurgische Privatklinik: Wolframstraße 6.) 400.

Riedinger, Dr. Ferdinand, Hofrath, Univ.-Prof. für Chirurgie. Kgl. bayer. Generaloberarzt à la suite. (Chirurg. Privatklinik. Heinestr. 4.) 374.

Riedinger, Dr. Jakob, Privatdozent, orthopädisch-chirurgische Heilanstalt (Erthalstr. 3). Medico-mechanisches Zander-Institut (Heinestr. 11). 952.

Rosenberger, Dr. J. A., kgl. bayer. Hofrath und Univ.-Prof., Spezialarzt für Chirurgie und Generaloberarzt à la suite des Sanitäts-Korps. (Rosenberger'sche chirurg. Privatklinik. Hofstr. 18.) 43.

Rothkreuzklinik, Hueberg. 3. 61. (Siehe S. 516).

Schoenborn, Karl, Dr. med., k. pr. Geh.-Medizinalrath u. k. b. Hofrath, Professor der Chirurgie u. Direktor der chirurg. Klinik im Juliusspital, Generalarzt I. Kl. à la suite des Sanitätskorps (Chirurg. Privatklinik: Wolframstr. 6). 400.

Stadelmann, Dr. Heinrich, Nervenarzt (Klinik für Nervenkranke, Friedenstr. 11. Heilanstalt und Schule für nervenkranke Kinder, Traubeng. 23. 586.

Badeanstalten.

Brause-, Wasser- und Dampf-Badeanstalt.

(Heinestraße 11 und Wallgasse.)

Besitzer: Wirsing, Dr. Franz, Erben.

Damen-Bade- und Schwimmanstalt.

(An der Kammerschleuse.)

Besitzer: Braun, Heinrich, Kohlenhändler.

Hügel'sche Herren- und Damen-Bade- und Schwimmanstalt.

(Zugang von der Mergentheimer Straße, oberhalb der Ludwigbrücke. Haltestelle der Trambahn.)

Besitzer: Gebr. Hügel.

Maximilians-Bade- und Schwimmanstalt.

(Für Herren und Damen.)

(Am linken unteren Mainkai, gegenüber dem Krahnenkai, hier: Haltestelle der Trambahn, freie Ueberfahrt.)

Besitzer: Dittmar, Matthäus.

Militär-Schwimmschule.

(Zugang von der Mergentheimer Straße, zwischen der Hügel'schen Badeanstalt und dem städtischen Freibad.)

Städtisches Brausebad.

(Peterstraße 1.)

Geöffnet vom 1. April bis 1. Oktober von morgens 6 bis abends 9 Uhr; vom 1. Oktober bis 1. April von morgens 7 bis abends 8 Uhr.

Städtisches Freibad.

a) männliche, b) weibliche Abtheilung.

(Zugänge von der Mergentheimer Straße, oberhalb der Militär-Schwimmschule.)

Kneipp'sche Naturheilanstalt.

(Schürerstraße.)

Geöffnet Werktags von 6 Uhr morgens bis 8 Uhr abends, Sonn- und Feiertags von 10 bis 12 Uhr vormittags.

Vorstand: Buri, Friedr., Schönthalstr. 6.

Pächter: Schwarzer, Josef, approb. Bademeister. (Rüdigerstr. 2 IV.)

Wannen-Kur. Dampf- und Wellen-Badeanstalt.

(Mainkai 3.)

Besitzer: Stadtgemeinde.

Pächter, Bademeister u. Masseur: Böhnlein, J.

Würzburger Straßenbahnen A.-G.

Gegründet im August 1891 als Kommanditgesellschaft mit dem Sitz in Würzburg. Am 1. Januar 1897 an die Firma Siemens & Halske in Berlin übergegangen. Am 10. Juli 1899 wurde die Aktiengesellschaft „Würzburger Straßenbahnen Aktiengesellschaft" gegründet und ist dieselbe die jetzige Besitzerin.

Aufsichtsrath:

Vorsitzender: Rechtsanwalt Christian Meisner, hier.

Stellvertretender: Dr. Rosenthal, Bürgermeister a. D., Berlin. Direktor Bitter, Nürnberg. Bauinspektor a. D. Soberski, Nürnberg. Privatier Max Fraundorfer, hier.

Vorstand:

Direktor: Ingenieur Otto Mollenhauer, hier.

Direktion am Orte: Heidingsfelderstr. 58. 199.

Betriebseröffnung der Strecke: Sanderglacisstr.—Residenzplatz—Bahnhof am 30. Juni 1900.
Betriebseröffnung der Strecke: Grombühl (Friedhof)—Marktplatz—Wörthstr. am 4. Sept. 1900.
Betriebseröffnung der Strecke: Bahnhof—Domstr.—Sanderau am 5. Oktober 1900.
Betriebseröffnung der Strecke: Wörthstr.—Oberzell am 6. Nov. 1900.
Betriebseröffnung der Strecke: Bahnhof—Guttenberger Wald (Hofmann's Scheune) am 8. Juni 1901.
" " " : Hofmann'sche Scheune—Guttenberger Wald (Pulvermagazin) am 29. März 1902.

VI. Verzeichniß der Stiftungen,

die in Würzburg bestehen und verwaltet werden.

a) Stiftungen unter Verwaltung der k. Kultus- und Unterrichts-Stiftungs-Administration.

(Ottostraße 8, I. Stock.)

Wechterswinkler Hauptfond.
von Auffees Stipendien-Stiftung.
Göbel Stipendien-Stiftung.
Renningsfeld Stipendien-Stiftung.
Balleis Stipendien-Stiftung.
Fond pro redim. captivis.
Diemar-Balbus Stipendien-Stiftung.
Endres Stipendien-Stiftung.
Fegelein Stipendien-Stiftung für Mädchen.
Herz Pfarrei-Stiftung.
Krebser Stipendien-Stiftung.
Fränkische Missions-Stiftung.
Ostein Missions-Stiftung.
Riedheim Stipendien-Stiftung.
Speckmann-Mertloch Stipendien-Stiftung.
Vornberger Stipendien-Stiftung.
Pensionsfond für techn. Lehrer.
Adeliger Seminarfond.
von Dries Stipendien-Stiftung.
Armen Studenten-Fond.
Seiz Stipendien-Stiftung.
Kapuzinerklosterbaufond.
Strobel Industriefond.
Kirchgeßner, Fond für Studirende.
Kirchgeßner, Fond für Gewerbschule.
Allgemeiner Schulfond.
Landschulfond.
Kreisschulfond.
Schullehrer-Seminarfond.
Kreistaubstummen-Institut.
Kreistaubstummen-Institut, Pensionskasse.
Heckelmann-Stiftung.
Kreisblinden-Institut.
Kreisblinden-Institut, Pfründnerfond.
Werner-Stiftung.
Kreuzbergpflege-Stiftung.
Franziskanerklosterbaufond.
Fegelein-Stipendien-Stiftung für Studirende.
Fegelein-Handwerker-Stipendium.
Feglein-Reisestipendium.
Grunelius-Stipendien-Stiftung.
Choramtsstiftung.
Mariabuchenpflege.
Bolle-Stiftung.
Richter'sche Stiftung für Kunst- und Kunstgewerbe.

b) Stiftungen unter Verwaltung der k. Wohlthätigkeits-Stiftungs-Administration.

(Ottostraße 8, Erdgeschoß. ☞ 609.)

Bogner'sche Stiftung.
Bustelli'sche Stiftung zur Erziehung und Pflege von Idioten.
Jubiläumszustiftung zur Bustelli'schen Stiftung.
Büttner-Bay'sche Stiftung.
Königl. St. Anna-Damenstift.
Sammelfond der mensa abbatialis.
Präbenden-Admassirungsfond.
Kirchgeßner'sche Zustiftung zu St. Anna-Damenstift.
Domkapitel'sche Armenstiftung.
Flender'sche Legatstiftung.
Fortenbach'sche Stiftung.
Fries'sche Armenstiftung.
v. Gebsattel'sche Fräuleinstiftung.
v. Greiffenklau'sche Armenstiftung.
v. Guttenberg'sche Armenstiftung.
Heid'sche Stiftung für eine Augenheilanstalt.
Hoerde'sche Konvertiten-Stiftung.
Königl. Hofspital.
Dr. Husemann'sche Stiftung.
Kalb'sche Zustiftung zur Bustelli'schen Stiftung.
Maximilian-Hülfs-Getreide-Magazinsfond.
Meßstipendienfond beim Waisenhause.
Neuland'sche Legatstiftung.
Dr. Onymus'sche Kinderpflege.
v. Rosenbach'sche Armenstiftung.
K. Landes-Sanitäts-Kasse.
Spessart- und Rhön-Unterstützungsfond.
Waisenhausstiftung (mit 4 Nebenfonds).
Sabina v. Schmitt'sche Stiftung.
Freiherrl. v. Weyhers'sche Fräuleinstiftung.
Wöchnerinnen-Fond.
Freiherrl. von Wolfskeel-Münster'sche Armenstiftung.

c) Stiftungen unter Verwaltung des Stadtmagistrats Würzburg.

(Stiftungsreferent, Stellvertreter, II. Stock, Zimmer Nr. 27.)

Armenbeschäftigungsfond.
Baunach'sche Stiftung.
Becker-Veit'sche Stiftung.
Bolongaro-Crevenna'sche Stiftung.
Brentano'sche Konvertitenstiftung.
Brentano'sche Marienkapellenstiftung.
Brückner'sche Armen-Stiftung.
Bürgerspital-Stiftung.

Bürgervereinsstiftung für Hauszins und Holz.
Burkardiner Schulstiftung.
Dr. Burkard'sche Stipendienstiftung.
Dalberg'sche Mädchenschul-Stiftung.
Diemer'sche Armen-Stiftung.
Ehehaltenhauspflege.
Elisabethenhauspflege.
Engert'sche Armenstiftung.
Erbacher'sche Stiftung.
Fischer'sche Armenstiftung.
Frankenstein'sche Stiftung.
Franz-Ludwig-Stiftung für Bürger.
Franz-Ludwig-Stiftung für Hauszins und Holz.
Freundschig-Ringelmann'sche Stiftung.
Gabrielspflege mit Koch'scher Stiftung.
Gätschenberger'sche Kinderasyl-Stiftung.
Gelchshammer'sche Stipendien-Stiftung.
Germershausen'sche Armen-Stiftung.
Getreidestiftung.
Grasser'sche Stipendienstiftung.
v. Groß'sche Armenstiftung.
Gutbrod'sche Armen-Stiftung.
Guttenberg-Ostein-Stadion'sche Armen-Stiftung.
Hack'sche Frühpredigtstiftung.
Hall'sche Armen-Stiftung.
v. Heffele'sche Stiftung.
Herz'sche Stipendienstiftung.
Himmelskronenpflege.
Hohenzinnenpflege.
Horn'sche Stiftung.
v. Horneck'sche Armen-Stiftung.
Huebers pflege.
Jäckle'sche Stiftung.
Kehr'sche Stiftung.
Kirchgeßner'sche Schulpreisstiftung.
Klett'sche Stiftung.
Koch'sche Stiftung.
König'sche Armen-Stiftung.
Kohles'sche Armen-Stiftung.
Kümmeter'sche Stipendien-Stiftung.
Küttenbaumpflege.
Lichtenstein'sche Almosenstiftung.
Lokalarmenfond.
v. Meerheimb'sche Stiftung.
Metzler'sche Stiftung.
Dr. Millberger'sche Stiftung.
Dr. Müller'sche Armenstiftung.
Neumünsterer Ehehaltenpflege.
Reimann'scher Theater-Unterstützungs-Fond.
Reiche Almosenpflege.
v. Rienecker'sche Stiftung.
Riesing'sche Stiftung.
Rock- und Schuhalmosenpflege.
Roßhirt'sche Friedhofkapellenstiftung.
Dr. Rubach'sche Stipendien-S iftung.
Sartorius'sche Stipendienstiftung.
Schierenberg'sche Weihnachts-Stiftung.
Schirmer'sche Armenstiftung.
v. Schmitt'sche Rekonvalescenten-Stiftung.
v. Schmitt'sche Studienstipendien-Stiftung.
Schmitt'sche Weihnachts-Stiftung.
Schulfond zu St. Peter.
Seelenhauspflege.
Seißer'sche Messenstiftung.
Serger'sche Familienstipendienstiftung.
v. Seuffert'sche Stiftung für gewerbtr. Wittwen.
v. Seuffert'sche Stiftung für Staatsd.-Wittwen.
Siechenhauspflege.
Siligmüller'sche Stiftung.
v. Spreti'sche Stiftung.
Stahel'sche Armenholzstiftung.
Stahel'sche Familienstipendienstiftung.
Dr. Staubach'sche Stiftung für Knaben.
Dr. Staubach'sche Stiftung für Mädchen.
Fz. Steinfelder'sche Hauszins- u. Holzgeld-Stiftung.
Franz Steinfelder'sche Krippen-Stiftung.
Franz Steinfelder'sche Suppenanstalt-Stiftung.
Georg Steinfelder'sche Gesellen-Stiftung.
Georg Steinfelder'sche Priester-Stiftung.
Georg Steinfelder'sche Messen-Stiftung.
Streng'sche Stiftung für Theologen.
Streng'sche Stiftung für Wöchnerinnen.
Sulzbeck'sche Stiftung.
Trenner'sche Stiftung.
Treppner'sche Stipendien-Stiftung.
Walter'sche Stiftung.
Werdenau'sche Stiftung.
Wickenmayer'sche kathol. Kinderpflege.
Wiesengrund'sche Aussteuer-Stiftung.
Winkler'sche Stiftung.
Wirth'sche Hauszins- u. Holz-Stiftung.
Wirth'sche Kommunikanten-Stiftung.
Wirthspflege für alte Knechte.
Wölffel'sche Stiftung.
Wucherer'sche Weihnachtsstiftung.
Zang'sche Feuerwehr-Stiftung.
Zier'sche Stiftung.
Zink'sche Stiftung.
Zippelius'sche Stipendien-Stiftung.
Zobel-Rosenbach'sche Messen-Stiftung.
Dr. v. Zürn'sche Denkmal-Stiftung.

VII. Vereins-Register.

[Die Jahrzahl der Gründung sowie kurze Angabe des Vereinszwecks ist in Klammern () jeweils beigefügt.]

I. Politische Vereine.

Alldeutscher Verband, Ortsgruppe Würzburg. (1898, Belebung der deutsch-nationalen Gesinnung, Erhaltung deutscher Art und Sitte in Europa und über See und Zusammenfassung des gesammten Deutschthums.) Vorst. Prof. Dr. Regel, Weingartenstr. 37, ab 1. IV. Rückertstr. 13 a.

Bauern-Bund, bayerischer, in Franken und Schwaben. Sitz Würzburg. (1893, Vereinigung aller Bauern und Gewerbetreibenden Bayerns ohne Rücksicht auf Größe des Besitzes, um die landwirthschaftlichen und gewerblichen Interessen zu wahren und eine ihrer Bedeutung entsprechende Vertretung in den parlamentarischen Körperschaften zu verschaffen.) Vorst.: Mart. Schunk, Oekonom in Waltershausen. Geschäftsl.: Memminger, Thomas, in Würzburg, Domerpfarrgasse 2.

Bauernverein, Christlicher, unterfränkischer. (1893, Hebung der Mitglieder in sittlicher, geistiger und wirthschaftlicher Hinsicht, Wahrung der Interessen d. Landwirthschaft, Erhaltung eines sittlich tüchtigen und wirthschaftlich unabhängigen Bauernstandes.) Vorst.: Burger, Franz, Bürgermeister in Zeil.

Bürger-Bund, bayerischer. (1897, Vereinigung des christlichen deutschen Volks gegen gemeinschädliche Ausbeutung und gegen die unreelle Konkurrenz; Organisation der Mittelstände in Stadt und Land zu Schutz und Trutz.) Vorst.: Malo, Heinr., Bäckermeister.

Centrums-Verein, fränkischer. (1890, Vertretung der Grundsätze der Centrumspartei im öffentlichen Leben.) I. Vorst.: Justizrath Dr. Thaler.

Freisinniger Verein. (1887, Förderung des öffentlichen Wohls durch Belehrung.) Vorst.: Selling, Dr. Eduard, Univ.-Professor.

Nationalliberaler, Verein, im Reichstagswahlbezirke Würzburg. (1884, Sammlung und Organisirung der nationalliberalen Wähler im Reichstags-Wahlbezirk Würzburg.) Vorst.: Göbl, Sebastian, k. Kreisarchivar.

Sozialdemokratischer Verein Würzburg. (1885, Verbreitung der Grundsätze der sozialdemokratischen Partei, Vertretung deren Interessen bei Wahlen und allen öffentl. Angelegenheiten.) 1. Vorst.: Kraus, Leo, Cigarrenm. Marktpl. 3.

Unterfränk. Verein zum Schutze des Handwerks. (Zusammenschluß aller selbstständ. Handwerker, berufsgenossenschaftl. Einigung aller einer Gewerbeart angehörigen Betriebe durch den Zwang des Gesetzes.) Vorst.: Johann Schmidt, Sattlermeister, Mainbrücke 11.

Volksverein, fränkischer. (1875, Programm der deutschen Volkspartei, Sammlung aller wahrhaft freiheitlich gesinnten Wähler Unterfrankens zur Durchführung politischer, wirthschaftlicher und sozialer Reformen.) Vorst.: Köhl, Karl, Buchdruckereibesitzer.

II. Religiöse Vereine.

Akademischer Bonifaziusverein (1869, Unterstützung und Förderung kath. Interessen). Vors.: Gothia. Sommersemester 1903: Walhalla. Wintersem. 1903/4: Markomannia.

St. Anna-Verein, für Gehülfinnen im Handels-Gewerbe, Zweigverein des Marianischen Mädchenschutzvereins in München. (1896, Schutz für Mädchen vor den Gefahren für Glauben und Sittlichkeit.) Vorst.: Oehninger, Marie, Bankierswittwe, Neubaustraße 3. ☞ 369.

Bonifacius-Verein, e. V. (1886, Unterstützung armer in der Diaspora lebender Katholiken.) Vorst.: Frisch, Dr. med. Franz, prakt. Arzt. Juliuspromenade 17. Briefe: beim Vorstand.

St. Chilianus-Verein. (1868, Gründung und Erhaltung des St. Chilian-Seminars.) Vorst.: Kuhn, Dr. Ph. M., Regens.

Christlicher Mütter, Verein. (1872, christl. Kindererziehung.) Präsidentin: Oehninger, Marie, Bankierswittwe, Neubaustr. 3.

Dom-Restaurirung zu Würzburg, Verein zur. (1867, Restaur. d. Doms.) Vorst.: Diem, Dr. Theodor, Dompropst.

Erbauung einer kathol. Kirche in der Sanderau, Verein zur, e. V. (1875.) Vorst.: Göpfert, Dr. Fr. Ad., Universitäts-Professor.

Eucharistische Vereinigung Würzburg. (1897, (Verehrung d. allerhl. Sakramentes durch am 1. Sonntag jeden Monats in der St. Burkarduskirche abzuhaltende Betstunden; Unterstützung armer Kirchengemeinden und armer Erstkommunikanten.) Vorst.: Desch, Heinrich, Gr. Katzeng. 4 I. Vergolder. Lokal: Burkardushof. Briefe: ebenda.

Evangelischen Bundes zur Wahrung der deutsch-protestantischen Interessen, Zweigverein des. (1899.) Vorst.: Haffner, Chr. Stadtvikar; Briefe: beim Vorstand.

Evangelischer Arbeiterverein, e. V. (1854, Förderung des christl. sittlichen Lebens, vaterländischer Gesinnung, socialer Wohlfahrt, der edlen Geselligkeit und geistigen Bildung bei dem evang. Arbeiterstande, Kranken-, Sterbe- und Sparkasse.) Vorst.: Haffner, Christian, Stadtvikar. Vereinshaus: Inn. Graben 57, Eingang Juliuspromenade (Herberge zur Heimath). Briefe: Sanderglacisstr. 31.

Evangelischer Lehrlingshort Würzburg. (1891, edle Geselligkeit auf relig.-sittlicher Grundlage.) Vorst.: Borger, Ernst, Stadtvikar.

Evangelischer Verein für Grombühl, a. V. (1892, Unterhaltung einer Kleinkinderbewahranstalt in Grombühl.) Vorst.: Pürckhauer, Theodor, k. Pfarrer. Briefe: Lindleinstraße 7.

Jugendschutz, Kath. Verein, e. V. (1891, Geistiger, religiöser und sittlicher Schutz und Pflege kathol. Mädchen, welche nicht mehr im werk-

tagsschulpfl. Alter stehen.) I. Vorst.: Zahn, Dr. Josef, Subregens am Priesterseminar. II. Vorst.: Geiger, Marg., Lehrerin. (Die Vereinszöglinge haben an Sonn- und Feiertagen nachmittags Gelegenheit zur Unterhaltung und Fortbildung unter Leitung von Damen.)

Junggesellen-Sodalität. (1843, Pflege christl. Lebens.) Präses: Kaspar Heßdörfer, Pfarrer; Briefabgabe beim Sekretär: Borst, Karl, Privatier, Schönthalstraße 4.

Katholischer Arbeiter-Verein Würzburg. (1890, sittliche und wirthschaftliche Hebung des Arbeiterstandes.) Präs.: Braun, Dr., Dompfarrer. Vizepräses: Niedermaier, Anton, Faktor. Vereinshaus und Briefablage: St. Burkardushof (Burkarderstr. 26). Zahlstelle für die Zuschußkasse: Burkardushof Mittwoch Abend 8 Uhr; für die Sterbekasse: Kassier Gehling, Ketteng. 20. Bibliothek: Burkardushof, Mittwoch Abend 8 Uhr.

Katholischer Gesellen-Verein. (1853, Unterstützung, Fortbildung und Unterhaltung, Pflege religiösen u. bürgerl. Sinnes.) Präses: Hemmrich, Georg, Domvikar u. Militärprediger. Weltl. Vorstand: Glöggler, B., Drechslermeister. Vereinshaus: Wöllergasse 13.

Katholischer Männer-Verein, e. V. (1878, Pflege relig. Sinns, Vaterlandsliebe und Geselligkeit, seit 1897 mit Sterbekasse.) Vorst.: Albrecht, Pankr., Privatier u. Magistratsrath.

Katholischer Meister-Verein. (1868, Pflege des relig. Sinns und gegenseit. Unterstützung.) Vorst.: Glöggler, Benedikt, Privatier. Briefe: kath. Gesellenhaus oder beim Vorstand.

Kirchenbau-Verein Grombühl. (1889, Bau einer kath. Kirche in Grombühl.) 1. Vorst.: Heßdörfer, Kaspar, Pfarrer von Stifthaug. Briefe: beim Vorstand.

Lehrlingsschutz, kath. Verein. (1890, relig. sittlicher Schutz, Belehrung und Unterhaltung der Lehrlinge und jugendlichen Arbeiter. 3 Abtheilungen: Centralverein und je 1 Abtheilung in St. Burkard und St. Peter. 22 Lehrlinge erhalten im „Lehrlingsheim", Dominikanergasse 1, Wohnung und Kost.) Präses: Meckel, Ed., Domvikar.

Marianische Kongregation. (Kinder Mariens.) (Verehrung der allersel. Jungfrau Maria. Arbeiten für arme Kirchen und Kinder.) Vorst.: Veronika, Miller, Briefabl.: Institut der Engl. Fräulein.

Marien-Verein für Ausstattung armer Kirchen und Hebung christl. Kunst. (1861.) Vorst.: Krampf, Franz, Domkapitular. Briefe an Frl. Joh. Gätschenberger, Domerschulstr. 6.

Neumünstergrüfte, Verein zur Restaurirung der. (1883.) Vorst.: Braun, Dr., Domkapitular und Dompfarrer, später der Neumünsterpfarrer. Briefe: beim Vorstand.

Paramenten-Verein. (1855, Unterstützung armer Kirchen mit Paramenten.) Vorsteherin: Siligmüller, Fräulein Kathinka. Vereinslokal: Grabenberg 1½.

Talmud-Thora-Verein. (1885, Unentgeltlicher Religionsunterricht.) Vorst.: Braunschweiger, Dr. M., Lehrer. Reibeltg. 1½. Briefe: beim Vorstand.

Zionistische Vereinigung in Würzburg. (1901). Ortsgruppe Würzburg. Den Juden, die sich nicht assimiliren können oder wollen, in Palästina eine öffentlich-rechtlich gesicherte Heimstätte zu schaffen. Vertrauensmann der Vereinigung: Oppenheimer, H., Präceptor, Bibrastr. 6. Briefe: ebenda.

III. Wohlthätigkeits- und Unterstützungs-Vereine.

Arbeiter-Sterbekassa-Verein des städtischen Gas- und Wasserwerkes Würzburg. (1890.) Unterstützung der Hinterbliebenen im Todesfalle eines Mitgliedes. Vorst.: Huth, August, Monteur, Barbarastraße 25. Briefablage: Wasserwerk, Bahnhofstraße 14.

Arbeiter-Unterstützungs-Verein. (1862, Krankenunterstützungs- und Sterbekasse.) Vorst.: Baumgärtner, Franz, Buchbindermeister. Briefe: beim Vorstand.

Armenpflege, Vereine für freiw., in Würzburg, e. V. (1874, Bekämpfung des Haus- und Straßenbettels, Armenhülfe, vorübergehend oder dauernd, auf Grund vorheriger genauer Erhebungen, Unterstützung in Nothlagen zur Vorbeugung der Verarmung.) Vorstände: Gumppenberg-Pöttmes-Oberprennberg, H. Freiherr von, k. Kämmerer u. Regier.-Rath und Schierlinger, Ernst, k. Handelsrichter u. Weingroßhändler. Kassier: Neidert, Oskar, Rentier, Maxstr. Pfleger: Pfriem, Kaufmann, Pleicherthorstr. 14 (für d. I Distrikt), Dodel, Paul, Chirurg, Karmelitenstr 26 (für d. II. Distr.). Greis, Chirurg, Domstr. 2 (für d. III. Distr.). Breunig, Johann, Kaufmann, Sanderstr. 19 (für d. IV. Distr.). Glock, Georg, Chirurg, Zellerstr. 25 (für d. V. Distr.). Briefe: an die Vorstände.

Bäckergehülfen-Verein (1877, Kranken-Unterstützungs- und Sterbekasse.) Vorst.: Seidenspinner, Franz, Bäckergehülfe. Briefablage: „Goldner Hahn", Marktg. 7.
Ortlauf, Lorenz, Oberbäcker, Marktgasse 7.

Bahn-Beerdigungs-Verein I für Beamte und Bedienstete der k. Eisenbahnbetriebs-Direktion Würzburg. (1887, Obsorge für Begräbniß.) Vorst.: Folz, Karl Eugen, Bahnexpeditor, Grombühlstraße 9 II. Kassier: Köllner, Gg., Zugführer, Fabrikstraße 8 I.

Beerdigungs-Verein, Allgemeiner, für Beamte und Bedienstete der k. bayer. Staatseisenbahnen Station Würzburg. (1889, Obsorge für Beerdigung 2. Kl. resp. Vergütung der Beerdigungskosten.) Vorst.: Rattinger, Baptist, Lokomotivführer 1. Kl. Kassier: Zeilinger, M., Bahnmeister. Briefabl.: Materialverwaltung für Bahnunterhaltung Würzburg, Bahnhof.

Blinde, Verein zur Obsorge für hülfsbedürftige, im Kreise Unterfranken und Aschaffenburg. (1853, Unterstützung der Blindenanstalt und Gründung eines Blindenasyls.) Vorst.: Ammersbacher, Ludw., k. Reg.-Rath u. Stiftungsadministrator. Briefe: daselbst.

Bürgersterbekasse Würzburg, e. V. (1870, Unterstützung der Mitglieder in Krankheits- und Sterbefällen.) 1. Vorst.: Scheiner, Paul, Buchdruckereibesitzer. Briefe: daselbst.

Diakonissen-Anstalt, evangelische, Würzburg. (1892, Kranken- und Armenpflege.) Vorst.: Pachelbel, J. Fr., Dekan und I. prot. Pfarrer. Anstaltsgeb.: Traubeng. 5. ☎ 501.

St. Elisabethen-Verein, e. V. (1854, Wohlthätigkeit, insbesonders auf dem Gebiete der

Jugenderziehung.) Vorsteherin: Roth, Elise, Apothekerswittwe. Vereinshaus: Bohnesmühlgasse 14½, 16 und 18. Der Verein unterhält eine Rettungsanstalt für Mädchen, eine Kinderbewahranstalt und eine weibliche Handarbeitsschule, ferner eine weitere Kinderbewahranstalt im Grombühl.

Evangelischer Frauenverein Würzb., a. V. (1881, Kranken- und Sterbekasse.) 1. Vorst.: Pürckhauer, Theod., Pfarrer; 2. Vorst.: Richter, Katharina, Wagenwärterswittwe. Briefe: Neubaustr. 40.

Evangelische Kinderpflege. (1880, Erziehung von evang. Waisenkindern u. irgend gefährdeten Kindern.) Vorst.: Pürckhauer, Theod., Pfarrer. Briefe: Lindleinstr. 7.

Evangelische Pfründeanstalt. (1853, Unterkunft für alte weibliche Dienstboten u. Wittwen.) Vorst.: Pachelbel, J. F., Dekan und I. prot. Stadtpfarrer. Anstaltsgebäude: Neubaustraße 40.

Ez-Chajim-Verein. (1862, Unterstützung armer jüdischer Studirender.) Vorst.: Bamberger, Nathan, Distriktsrabbiner. Briefabl.: ebenda.

Ferienkolonien, Verein für, e. V. (1899, Gewährung von Ferienaufenthalt an geeigneten Orten für schwächliche Schulkinder.) Vorst.: Neidert, Oskar, Rentner. Briefabl.: ebenda.

Frauenverein unter dem rothen Kreuze, bayer., Kreisausschuß von Unterfranken. (1870, Kriegsthätigkeit: Sammlung u. Herstellung von Verbandzeug, Wäsche, Kleidung ꝛc. u. Anschaffung von Nahrungsmitteln für verwundete und erkrankte Krieger, Stellung geeigneter Pflegerinnen, freiwillige Dienstleistungen bei der Verpflegung der Verwundeten. Friedensthätigkeit: Rothkreuzklinik und Krankenpflegeanstalt, sodann Schwesternniederlassung (Huebergasse 3) zur Pflege armer Wöchnerinnen und zur allgemeinen Wochen- und Krankenpflege, Unterstützung der Invaliden und deren Hinterbliebenen, Ausbildung von Krankenpflegerinnen für den Kriegsfall. Eingreifen bei besonderen Nothständen, Unterstützung der weiblichen Arbeitsschulen in Rhön und Spessart durch Material.) Vors.: v. Luxburg, Gräfin, Exc., Palastdame. Briefabl.: ebenda.

Frauen-Verein, Würzburger, mit Mädchenhort. (1811, Unterstützung der Armen, Beaufsichtigung schulpflichtiger Mädchen in der schulfreien Zeit.) Präsidentin: Hutten, Chlotilde Freifrl. von, Stiftsdame. Kapuzinerstr. 2. Stellvertreterin: Geiller, Anna geb. Adelmann, Privatiere. Briefabl.: bei d. Präsidentin.

Freundinnen junger Mädchen, Internationaler Verein der. (1899, Rath und Hülfe für alleinstehende junge Mädchen, die Stellung suchen oder in Stellung sind.) Vors.: Gräfin Luxburg, Excell., Palastdame. Briefe: Frau Oberbibliothekar Dr. Kerler.

St. Georgs-Hülfs-Verein. (1877, Pflege und Unterstützung verwundeter und erkrankter Krieger.) Vorst.: Dr. Beda Löhr, k. Gymnasialprofessor. Briefabl.: ebenda.

St. Georgs-Hülfs-Verein der Frauen u. Jungfrauen Würzburgs zur Unterstützung armer Soldaten. (1876.) Vorsteherin: Marie v. Will, Generalsgattin, Ludwigstr. 21. Briefablage: ebenda.

Hülfs-, Krankenunterstützungs- und Sterbekassen hier, Vereinigung der Vorstände von. (1900.) Vorst.: Schmitt, Georg, Innerer Graben 39. Briefabl.: ebenda.

Hülfs- und Schutz-Verein der selbstständigen Schneidermeister. (1865 Kranken-Unterstützung u. geschäftl. Interessen.) Vorst.: Mainberger, Michael, Schneidermeister, Juliusprom. 33. Briefabl.: ebenda.

Humania. (1895, Freundschaft, Nächstenliebe u. Wohlthätigkeit.) Vorst.: Brönner, Georg, Schneider. Vereinslokal: Restaur. Kroatien, Theresienstr.

Idioten-Unterstützungsverein. Siehe: Schwachsinniger, Verein zur Beförderung ꝛc.

Israelitische Bruderschaft. (1830, Unterstützung Armer und Kranker, Beerdigungswesen.) Vorst.: Oppenheimer, Maier, Kaufmann, Ludwigstr. 1. Briefabl.: ebenda.

Israelitischer Frauen-Verein. (1836, Krankenbesuch, persönl. Dienstleistung bei Kranken u. Sterbenden, Leichenbestattung u. Wohlthätigkeit.) 1. Vorsteherin: Forchheimer, Sara, Kaufmannsgattin, Augustinerstr. 9 I. Briefablage: ebenda.

Israelitischer Hülfsverein. (1877, Unterstützung hiesig. Israeliten in bes. Nothfällen.) Vorst.: Baumblatt, Lazarus, Privatier. Schriftführer: Kantor S. Lehmann.

Israelitische Kranken- und Pfründehaus-Stiftung. (1880, Pflege armer und erkrankter Israeliten beiderlei Geschlechts.) Vorst.: Oppenheimer, Maier, Kaufmann, Ludwigstraße 1. Krankenhaus: Gerbrunnerstr. 20. Briefabl.: beim Vorstand.

Israelitischer Lehrer-Verein für das Königreich Bayern. (1880, Unterstützung dienstunfähiger israelit. Lehrer und deren Hinterbliebenen.) Vorst.: Goldstein, H., Heidingsfeld, Schriftf.: Lehrer Mandelbaum, A., hier, Kassier: Braunschweiger, Dr. M., hier.

Israelitischer Wander-Unterstützungs-Verein. (1863, Unterstützung armer durchreisender Israeliten.) Vorst.: Gunzenhäuser, Hermann, Kaufmann. Unterstützungskasse: Kettenstraße 36, täglich von 1—2 Uhr mittags. Briefabl.: beim Vorstand.

Katholische weibliche Dienstboten, Verein für. (1876, Heranbildung brauchbarer u. Unterstützung arbeitsloser und arbeitsunfähiger weibl. Dienstboten.) Vorst.: Erk, Joh., Stadtpfarrer. Briefe: ebenda.

Kleinkinder-Bewahr-Anstalt r. M., Verein für Unterhaltung der, a. V. (1836.) Gewährung von Aufenthalt und Pflege tagsüber an Kinder von 3—6 Jahren. 1. Vorst.: Groß v. Trockau, Eleonore Freifrau, kgl. Kämmerers- und Landgerichtsrathsgattin. Briefe: Bibrastraße 11.

„Knabenhorte", Verein e. V., (1885, Beaufsichtigung und Beschäftigung schulpfl. Knaben während der schulfr. Zeit.) Vorst.: Neidert, Oskar, Rentner, Marstr. 1. Anstalt I Münzstraße 19, Anstalt II Bahnhofstr. 16. Briefe: Marstr. 1.

Kranken-Unterstützungs- und Sterbekasse-Verein der Bediensteten und ständigen Arbeiter im Bahnhofe Würzburg. (1881.) Vorst.: Auth, Heinrich, Oberrangirmeister, Vincentiumstraße 8½. Briefe: ebenda.

Kranken-Unterstützungs- und Sterbekasse-Verein der Handels-Hülfsarbeiter in Würzburg.

(1895.) Vorstand: Josef Heßlinger, Rotkreuzstraße 9. Vereinslokal: Restaur. z. Bleisteiner, Hueberg.

Kranken- und Begräbnißkasse des Verbandes deutscher Handlungsgehülfen. Vorst.: Kupitz, Wilh., Tiepolostr. 2 I. Kassier: H. Langsdorf, Eichhornstr. 7. Briefe: beim Vorstand.

Kranken-Unterstützungsverein der Militärarbeiter Würzburgs. (1901, Kranken-Unterstützung.) Vorst.: Schneider, A., Depotarbeiter, Bronnbacherg. 1. Vereinslokal u. Briefablage: „Deutscher Hof", Johanniterplatz.

Kranken-Unterstützungs-Kasse des Musikerlokalvereins. (1886.) Vorst.: Ludwig, Karl, Theater-Musiker. Briefe: ebenda.

Kranken-Unterstützungs- und Sterbekasse-Verein der Maurer und Bauhandwerker. (1885. Kranken- und Sterbegeld.) Vorst.: Nastvogel, Gg., Palier. Briefe: Gasthaus zum Ochsen.

Kranken-Unterstützungs- und Sterbekasse-Verein der Spenglergehülfen Würzburgs. (1887. Unterstützung kranker Mitglieder.) Vorst.: Döblinger, Gg., Pleicherkirchg. 10. Briefablage: Restauration Scholl, Johanniterg. 17.

Kranken-Unterstützungs- und Sterbekasse-Verein der Stadt Würzburg. (1883, Unterstützung in Krankheitsfällen und einmalige Unterstützung im Sterbefalle.) Vorstand: Albert, Franz, Zuschneider. Lokal: Rest. Führer, Wohlfahrtg.

Kranken-Unterstützungs- und Sterbekasse-Verein der Steinmetzen Würzburgs und Umgebung. (1887.) Vorstand: Bayer, Jakob, Palier, Fabrikstr. 8. Briefe: ebenda.

Kranken-Unterstützungs- und Sterbekasse-Verein der Wechsel- und Ablöswärter und sonstigen Bediensteten im Bahnhofe Würzburg. (1877.) Vorst.: Bischung, J., Wechselwärter, Grombühlstr. 1. Briefe: Restauration zur „Alpenrose" Grombühl.

Kranken-Unterstützungs- und Sterbekasse-Verein für alle Stände von Unterfranken und Aschaffenburg, e. V. (1865.) Direktor: Wolf, Karl, Sophienstr. 10. Briefe: beim Direktor und Vereinslokal Teutonia, Ebrachergasse.

Kranken-Unterstützungskasse d. Verbandes bayr. Eisenbahnwerkstätte-Arbeiter, Filiale: Würzburg. (1857, Unterstützung der erkrankten Mitglieder.) Vorstand: Kaufmann, Franz, Randersacker. Briefe: bei Herrn Valentin Maier, Brücknerstr. 23 II. Verbandesvorst.: Winkler, Heinrich, Schweinfurt, Luitpoldstraße 10 III.

Kranken-Unterstützungs-Verein der Maler-, Tüncher- und Lackirer-Gehülfen Würzburgs. (1893.) Vorst.: Vornberger, Mark., Franz-Ludwigstr. 19. Briefe: Beim Vorstand.

Kranken-Unterstützungs- und Sterbekassa-Verein d. städt. Arbeiter, e. V. (1880, Unterstützung f. kranke Mitglieder u. Beerdigungskosten). Döpfner, Martin, Schuldiener und Hausmeister, Fabrikstr. 65 II. Briefabl. daselbst.

Kreis-Lehrerpensions-Verein. (1898, Vermögensverwaltung u. Auszahlung der Pensionen.) Vorstand: Gumppenberg, Freiherr von, kgl. Regierungsrath. Hauptkass.: Weber, Adalb., Lehrer; Briefe b. letzterem, Bahnhofstr. 15.

Kutscher-Verein, Kameradschaftlicher. (1891, Krankenunterstützung und Sterbekasse.) Vorst.: Schmittberger, Max, Lohnkutscher. Briefe: Gasthaus z. Ochsen.

Landeshülfs-Verein, bayer., vom Rothen Kreuz, zur Pflege und Unterstützung im Felde erkrankter und verwundeter Krieger. Kreisausschuß für Unterfranken. (1866.) Vorst.: v. Kobell, Ludwig, k. Kämmerer, Regierungspräsident, Peterplatz 7. ⊙ 127.

Leichenkasse-Verein für Unterfranken u. Aschaffenburg. (1842, Beerdigung der Mitglieder und deren Angehörigen.) Vorstand: Krampf, Franz, Domkapitular. Vereinsdiener: Gerling, Blasiusgasse 11.

Lokal-Unterstützungsverein der Lokomotivführer. (1884, Unterstützung der Hinterbliebenen.) Vorst.: Constantin, Leop., Lokomotivführer, Grombühlstr. 18 II.

Marienverein mit Marienanstalt für katholische weibliche Dienstboten. (1881, Unterkunft für dienstlose und rekonvalescente weibliche Dienstboten, Erziehung junger Mädchen zu Dienstboten; Stellenvermittelung; Pfründeanstalt für ältere Dienstboten; Unterricht in weiblicher Handarbeit; Kindergarten und Unterricht für Kindergärtnerinnen.) Vorst.: Erk, Stadtpfarrer bei St. Peter u. Paul. Vereinshaus und Anstaltsgebäude: Marienanstalt (Franz-Ludwigstr. 26, 28). Briefe: Marienanstalt.

Mönchberger, Die. (1899, Unterstützung bei Sterbfällen.) Vorst.: Müller, Ch., Heizer, Gneisenaustr. 11. Lokal: Sonnenblume.

Oberthür'sche, Dr. Franz, Wohlthätigkeitsstiftung. (1836, Unterstützung bedürftiger, katholischer, dahier heimatberechtigter Hausarmen.) Vorstand: Diem, Dr. Theodor, Dompropst. Kass.: Rottenhäuser, Phil., Privatier. Briefablage: Seuffert, Loth., Holzhändler, Ob. Mainkai 3.

Pensions-Unterstützungs-Verein für emeritirte Seelsorge-Priester der Diöcese Würzburg. (1867.) Vorst.: Kempf, Emil, Stadtpfarrer zu St. Burkard.

Postbeerdigungsverein „Würzburg", Verein auf Gegenseitigkeit für Beamte und Bedienstete der Post u. Telegraphie. (1882.) (Sicherung einer anständigen Beerdigung.) I. Vorstand: Hopf, Jakob, Postoberpacker. Briefabl.: beim I. Vorstand.

Privat-Leichenkassenverein d. unterfr. Postboten. (1864.) Unterstützung der Hinterbliebenen nach dem Ableben des Mitgliedes. Vorst.: Schellenberger, Anton, Bureaudien., Schillerstraße 4.

Privat-Unterstützungs-Verein unterfränkischer Lehrer. (1855, Gewährung von Pensionsbeiträgen.) Hämmel, Josef, Oberlehrer in Kissingen.

Reichsfechtschule, deutsche, Verband Würzburg, Wohlthätigkeitsverein zum Zwecke der Waisenpflege. (1880.) 1. Verbandsfechtmeister: Geiger, Georg, Kaufmann. ⊙ 336.

Sanatoriums für unbemittelte Lungenkranke in Unterfranken, Verein zur Gründung eines. (1895.) Vorst.: Leube, Dr. W. v., Geheimrath und k. Univ.-Prof. Briefablage: bei Stürtz, Heinrich, k. Kommerzienrath.

Sanitäts-(Haupt)Kolonne, freiwillige, Würzburg. (1870, Erste Nothhülfe bei Unfällen, Krankentransport, im Kriege Pflege der Verwundeten und Kranken, Kranken- und Verwundeten-Transporte.) Vorst.: Kirchner, Dr. Wilhelm, Univ.-Prof. Unterrichtslokal und Materialdepôt: Maxschule. ⊙ 457.

Schreiner-Verein. (1869, Unterstützung in Sterbefällen, nur für Meister.) Vorst.: Metz, Kasp.,

Schreinermeister, Reisgrubeng. 3. Briefabl. daselbst.

Schwachsinniger, Verein zur Beförderung der Erziehung und Pflege, [Idioten-Unterstützungs-Verein] im Kreise Unterfranken und Aschaffenburg. (1884.) Vorst.: Schmitt, Dr. Gregor, Regierungs- u. Kreismedizinalrath. Briefablage: Hofstraße 16.

Sterbekasse, allgemeine, für bayer. Gastwirthe und Gastwirthsfrauen, Sitz in Nürnberg. (1891.) Vorst.: Mächerlein, Hans, Nürnberg, Karolinenstr. 35. Obmann für Würzburg: Vogel, Valentin, Pleicherkirchg. 18.

Sterbekasse, deutsche, Sitz in Offenbach a. M. (1862, Auszahlung von Sterbegeld bei Ableben.) Vertrauensmann und Kassier: Keller, Ph. L., Chirurg, Bronnbacherg. 24. Briefablage: daselbst.

Sterbe-Kasse-Verein der k. b. Gendarmerie-Mannschaft. (Sitz Würzburg. 1882. Kräftigung der Kameradschaft, Bestreitung der Beerdigungskosten und Unterstützung der Hinterbliebenen.) 1. Vorst.: Leuthel, Paul, Oberwachtmeister. Briefablage: Kanzlei der Gendarmeriekompagnie, Sanderstr. 27.

Sterbekasse der Magistratsbeamten Würzburgs. (1898, Auszahlung eines Geldbetrages an die Relikten verstorbener Mitglieder.) Vorst.: Markert, Michael, städt Revisor.

Sterbekasse-Verein der Lehrer an den technischen Unterrichtsanstalten in Bayern. (1866, Sofortige Auszahlung einer Summe Geldes an die Relikten verstorbener Mitglieder.) Vorst.: Professor Dr. Käsbohrer, Heidingsfelderstr. 18. Briefabl.: beim Kassier Prof. Dr. Friedrich Zwig, Sonnenstr. 1.

Sterbekasse-Verein für Eisenbahn-Bedienstete in Unterfranken und Aschaffenburg, e. V., Sitz in Würzburg. (1863.) Vorst.: Danner, Heinrich, Werkführer, Rimparerstr. 1/3. Briefablage daselbst.

Sterbekasse-Verein der Laternenanzünder Würzburgs. (1895.) Vorst.: Grimm, Josef, Landwehrstraße 15. Briefablage daselbst.

Sterbekasse-Verein unterfränkischer Feuerwehren. [Vorstandschaft in Kitzingen.] (1881.) Bezirksobmann für Würzburg: Störrlein, Anton, Hut- u. Mützengeschäft, Karmelitenstr. 5. Kassier: Roth, Adam, Stadtkämmerer in Kitzingen.

Taubstummen-Unterstützungsverein, Unterfränkischer. (1840, Förderung von Unterricht und Erziehung Taubstummer, Beihülfe zur weiteren Ausbildung im Beruf und Leben, Gründung eines Asyls für obdachlose und hülfsbedürftige Taubstumme.) 1. Vorst.: Scheder, Regierungsrath. 2. Vorst.: Erbshäuser, k. Kreisschulrath. Briefe: Taubstummenanstalt.

Unterstützungs- und Vorschuß-Verein für die Mitglieder des Wirthschaftsgewerbes und der einschlagenden Berufsgenossen in Würzburg. (1894, Vorschußkasse verbunden mit einer Unterstützungs-, Kranken- und Sterbekasse.) Vorst.: Layer, Heinrich, Gastwirth, Spiegelstraße 10.

Unterstützungs-Verein bei Brandunglücksfällen für den Clerus der Diöcese Würzburg. (1895.) 1. Vorst.: Erk, Johann, Stadtpfarrer.

Unterstützungs-Verein der Buchdrucker zu Würzburg, a. V. (1848.) Vorst.: Hub, Josef Anton, Faktor, Innerer Graben 39.

Verband deutscher Tabakarbeiter. Sitz Bremen, Zahlstelle Würzburg. 1. Bevollm.: Kraus, Leo, Cigarrenmach., Markt 3.

Vincentinum, Rettungsanstalt für kath. verwahrloste oder der Verwahrlosung ausgesetzte kath. Knaben, zunächst des Kreises Unterfranken. (1853.) 1. Vorst.: Bayer, Joh., Professor a. D. 2. Vorst.: Heßdörfer, Pfarrer zu Stift Haug. Vereinshaus: Vincentinumstraße.

St. Vincentius-Verein für Hausarme. (1872, Unterstützung hiesiger Armen mit Naturalien.) Central-Vereinsvorst.: Bayer, Joh., Prof. a. D. Der Centralverein besteht aus sechs Conferenzen (für je eine Stadtpfarrei und seit 1898 auch für Grombühl). Briefablage auch bei den Herrn Pfarrern von St. Gertraud, Stift Haug, Dom, St. Peter, St. Burkard und Curat Lochner.

Weibliche Beerdigungskasse der Stadt Würzburg. (1880). Vorst.: Wolf, Jos., Lackirermeister, Sanderring 20. Briefablage daselbst.

Weiblicher Krankenunterstützungs- u. Sterbekasse-Verein Würzburg, e. V. (1871.) Vorst.: Steiler, Gregor, Tünchermeister, Pleicherthorstr. 22. Briefablage daselbst.

Wittwen- und Waisenkasse-Verein, e. V. (1867, Unterstützung der Hinterbliebenen ordentl. Mitglieder.) Vorst.: Kurz, Martin, Kaufmann, Peterstr. 2. Briefablage daselbst.

IV. Eingeschriebene Hülfskassen

auf Grund des Reichsgesetzes vom $\frac{\text{7. April 76}}{\text{1. Juni 84}}$.

Allgemeine Kranken- und Hülfskasse der Metallarbeiter E. H. e. V. 29 in Hamburg. Vorst.: Val. Krapf, Juliusprom. 15. Briefablage daselbst.

Böttcher, Central-Kranken- und Sterbekasse der deutschen, Bremen. (1886.) Vorst.: Lenz, Kaspar, Küfer, Weißenburgerstr. 15 II. Kassier: Götz, V., Küfer, Landwehrstr. 15.

Buchbinder und verwandten Geschäftszweige Deutschlands, Oertliche Verwaltungsstelle der Central-Kranken- und Begräbnißkasse, Leipzig. (1898.) Vorst.: Ernst Kläger, Petrinistr. 3. Kassier: Ludwig Dunkel, Petrinistr. 19 III. Briefablage beim Vorst.

Bureau-Beamten, Kranken- und Begräbnißkasse der deutschen, Leipzig. Kreisverein Würzburg. (1889, Unterstützung der Mitglieder in Krankheits- u. Todesfällen.) Vertrauensmann: Henninger, Leonhard, Bankbeamter, Obere Johannitergasse 9.

Dachdecker Deutschlands, Central-Kranken- und Sterbekasse der, „Einigkeit" in Berlin Nr. 69. (1887.) Vors.: Koch, Theodor, Schuttg. 1. Kassier: Wolz, Barnabas in Heidingsfeld.

Evang. Jünglings- u. Männervereine, Kranken- u. Sterbekasse Nr. 100. (Berlin.) Oertl. Verwaltgs.-Stelle Nr. 112 Würzburg. Bevollm.: Hoppe, Wilhelm, Schneidermeister, Grombühlstr. 10. Kassier: Pfeiffer, Johann, Schmiedmeister, Wagnerstr. 14.

Frauen und Mädchen in Deutschland, Central-Kranken- und Begräbnißkasse für, Offenbach a. M. (1885.) Vorsitz.: Jssing, Valent., Brücknerstr. 20. Kassier: Wohlfahrt, K., Uhrmacher, Büttnerstraße 27.

Gärtner, Krankenkasse für deutsche, Hamburg. Verwaltungsstelle 289. (1899.) Vorst.: Treu,

Simon, Franz-Ludwigstr. 9. Kassier: Heckelmann, N., Randersackererstr. 11. Briefablage beim Vorstand.

Handlungsgehülfen, Verband deutscher, Kranken- und Begräbnißkasse Leipzig. Kreisverein Würzburg. (1897, Stellenvermittlung, Kranken-, Invaliditäts-, Altersversorgungs- 2c. Kassen, Rechtsschutz.) Vorst.: Böhne, Max, Frühlingstr. 24 II. Zusammenkunft: Jeden Samstag im Harmonierestaurant.

Kaufmännischer Vereinigungen Deutschlands, örtliche Verwaltungsstelle der Kranken-Unterstützungskasse des Verbandes katholischer, Sitz Hannover. Verwalter: Storg, M. J., Kaufmann. Kassier: Bauch, B., Kaufmann, Eichhornstraße 3.

Kaufmännischer Vereinigungen Deutschlands. Sterbekasse des Verbands katholischer. (Sitz Hannover.) Verw.: Bauch, B., Kaufmann, Eichhornstraße 3. Kassier: Kurz, M., Kaufmann, Peterstr. 3.

Konditoren-Kredit- und Rohstoff-Genossenschaft. Unterfränkische. Eingeschr. Genossenschaft m. b. H. (1901). I. Vorst.: Bernhard, Karl, Johanniterplatz. II. Vorst.: Naumann, Gg., Peterstr. 6. Briefablage bei Adler, Otto, Grombühlstr. 15.

Maler und verwandten Berufsgenossen Deutschlands, Centralkranken- und Sterbekasse der, Nr. 71 in Hamburg. (1895.) Bevollm.: Roll, Martin, Lackirer, Franz-Ludwigstr. 27. Kassier: Eirich, Karl, Maler, Franz-Ludwigstraße 27. Lokal: Hämmelmann, Oberthürstr.

Metallarbeiter, Allgemeine Kranken- und Sterbekasse der, Nr. 29 in Hamburg. (1884.) Bevollm.: Krapf, Valentin, Schlosser, Juliuspromenade 15. Briefablage daselbst.

Schneider, Kranken-Unterstützungsbund der, Braunschweig, (1884. Unterstützung in Krankheits- u. Sterbefällen.) Bevollm.: Schnepper, Gg., Schneiderm., Augustinerstr. 17. Kassier: Herrlein, Mich., Wohlfahrtg. 7.

Saxonia, Krankenkasse für ganz Deutschland; Sitz Dresden. (1902.) Oertl. Verwaltungsstelle: Leitender Beamter: Brückner, Eugen, Friedenstr. 35.

Saxonia, Krankenkasse für ganz Deutschland. (1002.) Leitender Beamter: Mai, Josef, Elephanteng. 9.

Schuhmacher und verwandten Berufsgenossen Deutschlands, Central-Kranken- u. Sterbe-Kasse der, Nr. 91 in Hamburg. (1884.) Bevollm.: Dütthorn, Georg, Schuhmachermeister, Große Katzeng. 11. Briefablage daselbst.

Tabakarbeiter Deutschlands, Central-Kranken- u. Sterbe-Kasse der, [Nr. 92 E. H.] (1884.) Vorst.: Beck, Barthel, Cigarrenarbeiter in Heidingsfeld, Nr. 67½. Kassier: Stumpf, Matth., in Heidingsfeld Nr. 144.

Tapezierer, Centralkranken- und Sterbekasse der. Sitz: Hamburg [E. H. Nr. 36]. (1886.) Bevollm.: Römmelt, Jos., Große Katzengasse 6. Kassier: Gutbrod, Gg., Semmelstr. 62. Lokal: Rest. Oberthür.

Tischler und anderer gewerblicher Arbeiter, ausschließlich der Berg- und Erdarbeiter, Central-Kranken- und Sterbekasse der, Nr. 3 in Hamburg. (1884.) Verwaltungsstelle Würzburg I. Bevollmächt.: Full, Matth., Schreiner, Inn. Graben 36. Kassier: Eberlein, Lor., Schreiner, Fabrikstr. 7. Verwaltungsstelle Würzburg II. Bevollm.: Heyn, Jos., Schreiner, Petristraße 6. Kassier: Häusler, Frz., Schreiner, Bergmeisterg. 9.

Töpfer und Berufsgenossen Deutschlands, Central-Kranken- u. Sterbekasse der, Dresden. (1884.) Bevollm.: Schönlein, Leonhard, Moltkestr. 12. Kassier: Wagner, F., Sternpl. 2. Briefablage beim Vorstand.

Wagenbauer, Central-Kranken- u. Sterbekasse der deutschen, Gotha. Oertliche Verwaltungsstelle für den Stadtbezirk Würzburg. (1898.) Vorst.: Bünner, Georg, Schmied, Frankfurterstr. 34. Lokal: Rest. Oberthür.

Zimmerer, Central-Kranken- u. Sterbe-Unterstützungskasse der deutschen, Nr. 2 in Hamburg. (1884.) 1. Vorst.: Kil. Marx, Blumenstraße 6. Kassier: Schmitt, J., Kroateng. 14. Vereinslokal: Teutonia, Ebrachergasse.

V. Fabrik-(Betriebs-)Krankenkassen.

(Zweck dieser Kassen: Unterstützung der Mitglieder in Krankheitsfällen.)

Bohn & Herber, Krankenkasse der Maschinenfabrik von. (1885.) Vorst.: Jakob Hartmann, Werkmeister. Briefe: ebenda.

Koenig & Bauer in Würzburg (6. III. 1885, Unterstützung kranker Fabrikmitglieder für die Dauer eines halben Jahres bezw. für die Dauer der Krankheit.) Vorst.: Peter Herrmann, Monteur. Briefe: ebenda.

Noell & Cie., Krankenzuschußkasse für die Arbeiter der Maschinenfabrik von. (1892.) Vorst.: Jos. Heyn, Schreiner. Briefe: ebenda.

Richter'sche, J. M., Krankenkasse. (1890.) Vorst.: Joh. Schöffel, Schriftsetzer. Briefe: ebenda.

Schürer, Josef, Krankenkasse für die Tabakfabrik der Firma (1885). Vorst.: Jakob Hartmann, Werkmeister. Briefe: ebenda.

Stahel'sche Hauskasse. (Kranken-Unterstützungskasse der Stahel'schen k. Hofbuchdruckerei.) Vorst.: Matheis, Karl, Schriftsetzer. Briefe: ebenda.

VI. Gemeinnützige Vereine.

Feuerwehr, freiwillige, e. V. (1858.) 1. Kommand.: Gräf, Karl, Kaufmann. [Näheres über Organisation, Alarm, 2c. findet sich unter den städtischen Anstalten.]

Fremden-Verkehrs in Würzburg, Verein zur Förderung des, a. V. (1885. Zweck: Fremde zum Besuche Würzburgs und zum vorübergehenden oder bleibenden Aufenthalt daselbst zu veranlassen.) Vorst.: Faulhaber, Manfred, Artillerie-Hauptmann a. D.

Grombühl-Verein. (1892, Wahrung der Interessen des Stadttheils Grombühl.) 1. Vorst.: Bieger, Georg, Apotheker.

Mainviertel, Verein. (1895, Interessen-Wahrung und Verschönerung des IX. u. X. Stadtbezirkes.) 1. Vorst.: Willms, Max, Kaufmann, Zellerstr. 15. Briefablage daselbst.

Mönchberg, Bezirksverein, mit Barbara- u. Faulenbergstraße. (1900, Wahrung der Interessen der Bewohner.) Vorst.: Faulhaber, Joh., Viktualienhändler, Barbarastr. 20. Briefablage daselbst.

„Pleicher-Viertel", Verein. (1898, Wahrung und Förderung der Interessen des I. Stadt-

distrikts.) Vorst.: Rick, C. F., Redakteur. Briefablage im Cigarrengeschäft „Havana-Haus", Krahnenkai.

Sanderau, Verein zur Wahrung der Interessen der. (1900.) Vorst.: Egelhaaf, Hugo, Holzhändler. Briefablage daselbst.

Verschönerungs-Verein für Würzburg und Umgebung. (1874, Verschönerung der Umgebung Würzburgs durch Anlage von Baumpflanzungen, Bewaldung der Würzburg umgebenden Anhöhen, Anlage von schattigen Spazierwegen nach den Waldungen bei Würzburg unter Aufstellung von Ruhebänken in den Vereinsanlagen.) 1. Vorst.: Seuffert, Mich., k. Hof- u. Justizrath u. Notar a. D.

VII. Militärische Vereine.

Kameradschaft, Militär-Verein. (1887, Unterstützung kranker und anständiges Begräbniß verstorbener Kameraden.) Vorst.: Schramm, Johann, Tünchermstr. Briefe: Restauration zum goldenen Faß.

Kampfgenossen-Unterstützungsbund, bayer. (1896, Pflege der Treue zum angestammten Königshause, Kaiser und Reich. Unterstützungen an erkrankte Mitglieder, ehrendes Begräbniß verstorbener Mitglieder.) Vorstand: Cleve, Wilhelm, Expedient im Brauhaus Würzburg. Briefablage: Gasthaus zum Ochsen oder Wörthstr. 2. P.

Kriegerbund, deutscher. (1874, Krankenunterstützung.) 1. Vorst.: Kuhn, Jakob, Korbwaarenfabrikant, Karmelitenstr. 15. Briefablage daselbst.

Krieger-Unterstützungsverein. (1880, Unterstützung erkrankter Mitglieder.) Vorst.: Hüdel, Jakob, Gärtnereibesitzer, Neubergstr. 11. Briefablage beim Vorstand.

Krieger-Verein. (1884, Pflege der Kameradschaft und Unterstützung erkrankter Mitglieder.) 1. Vorst.: Emmerling, Gg., Verwalter. Lokal: Dittmann.

Marine-Verein. (1899, Pflege der Kameradschaft unter ehemal. Angehörigen der Kaiserl. Marine, Unterstützung hülfsbedürftiger Kameraden.) Vorst.: Neumann, Ernst, Franz-Ludwigstr. 7½.

Offiziere, Sanitätsoffiziere und Militärbeamten z. D. und a. D., Verein der, in Würzburg. (1890, Pflege kameradschaftl. Gesinnung und Geselligkeit.) Vorst.: Burkhardt, Ludwig, Major a. D., Franz-Ludwigstr. 7½ I. Briefablage daselbst.

Offiziere des Beurlaubtenstandes des Landwehr-Bezirks Würzburg, Verein der. (1886, Gesellige Unterhaltung und militärwissenschaftl. Vorträge.) Vorst.: Bürklein, Oberst und Kommandeur des Landwehrbezirks Würzburg. Briefabl.: Bezirks-Kommando, Wörthstr. 19.

Vereinigung ehemaliger Angehöriger des kgl. bayer. Infanterie-Leib-Regiments in Würzburg. (1901, Pflege der Kameradschaft unter den vormaligen Angehörigen des kgl. bayer. Infanterie-Leibregiments.) Vorst.: Georg Zeisner, Glasermeister, Sophienstr. 3½.

Veteranen- u. Kampfgenossen-Verein Würzburg, „Stammverein". (1873, Pflege der Kameradschaft und Unterstützung erkrankter und der Hinterbliebenen verstorbener Mitglieder.) Vorst.: Höhne, Elias, Vertreter des Bürgerbräu Würzburg, Domstr. 46.

VIII. Vereine für Wissenschaft und Kunst.

Allgemeiner Deutscher Schulverein zur Erhaltung des Deutschthums im Auslande, Ortsgruppe Würzburg. (1883.) Vorstand: Univ.-Prof. Dr. Fritz Regel, Weingartenstraße 37/I. (Vom 1. April ab Rückertstr. 14a I).

Alpenverein, deutscher u. österreichischer, Sektion Würzburg, e. V. (1876, Verbreitung u. Erweiterung alpiner Kenntnisse und Erleichterung von Alpenreisen.) 1. Vorst.: Modlmayr, Dr. Hans, Gymnasialprofessor, Goethestr. 15.

Belletristischer Lesezirkel. (1858, Unterhaltung und Belehrung.) Vorst.: Kerler, Dr. Dietrich, Univ.-Oberbibliothekar, Weingartenstr. 21/I.

Chemische Gesellschaft. (1872, Vorträge und Besprechung chem.-wissenschaftl. Themata.) Vorst.: Hantzsch, Dr. Arthur, Univ.-Prof. Briefabl.: Chem. Institut der Universität, Pleicherring 11.

Club der Jungen. (1869, Vereinigung der Privatdozenten und Assistenten der Universität und des Juliusspitals zur Pflege der Wissenschaft und Standesinteressen.) Vorstand: Dr. H. Ley, Privatdozent. Briefabl.: Bahnhofhotel.

Dramatischer Verein Würzburg. (1894, Lesen und Aufführen von dramat. Werken.) Vorst.: Eidel, Josef, Techniker. Briefe: Restaur. Augustiner, Oberthürstraße.

„Frauenheil", Frauenverein. (1898, Förderung höherer Bildung des weibl. Geschlechts und der Erwerbsfähigkeit der auf eigenen Unterhalt angewiesenen Frauen.) 1. Vorst.: Freifräulein A. J. Groß von Trockau. 2. Vorst. Frau Emma Heim.

Gabelsberger Stenographenverein, Abtheilung des Polytechn. Centralvereins. (Verbreitung des Gabelsberger'schen Stenographie-Systems.) Vorst.: Weisensee, Georg, Lehrer.

Gesundheitspflege, Verein für. (1891, Verbreitung hygienischer Kenntnisse, Förderung hygienischer Bestrebungen.) Vorst.: Lehmann, Dr. K. B., Univ.-Prof.

„Herwegh", Dramatischer Verein. (1897, Theatralische Bildung der Mitglieder.) Vorstand: Wilh. Sternbauer, Arbeitersekretär u. Schriftsteller, Blumenstr. 12. Lokal: Restauration Oberthür.

Historischer Verein von Unterfr. u. Aschaffenb. (1831, Erforschung der Geschichte des Kreises und Sammlung darauf bezüglicher Quellen und Alterthümer.) Vorst.: Henner, Dr. Theodor, Univ.-Prof. Geschäftslokal, Vereinssammlungen und Briefablage: In der k. Residenz (nördl. Flügel am Rennweg). Diener: Greubel, Georg, Ludwigstr. 3.

Jüdische Geschichte und Litteratur, Verein für. (1897, Wissenschaftl. Bildung durch period. Vorträge.) Vorsitzend.: Tachauer, Dr. Gustav, Seminarhauptlehrer und Religionslehrer an den humanistischen Gymnasien. Briefabl.: Hôtel Goldschmidt oder bei dem Schriftführ. Seminarlehrer Jak. Weißbart, Zwinger 28/30.

St. Kiliansfestspieles, Verein zur Erhaltung des. (1889, periodische Aufführungen des St. Kiliansfestspiels.) Vorst.: Hemmrich, Gg., Domvikar und Militärprediger, Herrnstr. 9.

Kneipp-Verein Würzburg. (1891.) Hydropathische Kuranstalt, mit Dampfbetrieb, kalten und warmen Bädern (Kräuterbädern) tägl., auch im Winter, geöffnet von 6 Uhr morgens

bis 8 Uhr abends (Sonn- und Feiertage nur von 10—11 Uhr), Schürerstraße. (Genaueste Ausübung der Heilmethode Kneipp's, streng individuelle Behandlung unter vereinsärztlicher Leitung.) Aerztl. Sprechstunden täglich in der Anstalt von 3—4 Uhr nachmittags (Sonn- und Feiertage ausgenommen.) Vorst.: Buri, Friedr., Schönthalstr. 6. Briefablage: daselbst.

Kolonialgesellschaft, deutsche, Abtheilung Würzburg. (1884, Erhaltung und Kräftigung des wirthschaftlichen und geistigen Zusammenhanges der Deutschen im Auslande mit dem Mutterlande.) Vors.: Regel, Dr. Fr., Univ.-Prof. Briefe: Lorentz, Rich., Buchhändler, Schönthalstr. 2.

Künstler-Verein Würzburg. (1881, Förderung der bildenden Künste und Geselligkeit.) Vorst.: C. Mayer, Architekt, Lokal: Franziskanergasse 1, Riemenschneiderhof. Briefe: Riemenschneiderhof, Franziskanerg. 1.

Kunst- und Alterthums-Verein, fränkischer, a. V. (1892, Sammlung und Ausstellung von Gegenständen kunstgeschichtlichen Werthes.) Ehrenpräsident: Luxburg, Dr. Friedr. Graf v., Excell., k. Kämmerer u. Reg.-Präsid. a. D. 1. Vorst.: Gumppenberg, Hubert Freiherr von, k. Kämmerer u. Regierungsrath. Sammlungen: z. Zt. im vormaligen chemischen Laboratorium, Maxstraße 4 I, vereinigt mit den städt. Sammlungen. Briefe: Sonnenstraße 15.

Kunst-Verein, a. V. (1842, Pflege des Kunstsinnes durch dauernde Ausstellung von Kunstwerken u. Ankauf von solchen zur Verloosung unter den Mitgliedern.) Vorst.: Wehrle, Heinr., k. Bauamtmann. Briefabl.: Vereinslokal, kgl. Residenz, rechter Flügel P. Vereinslokalitäten geöffnet an Sonn- u. Feiertagen von 10 Uhr morgens, an den Wochentagen von 1/2 11 Uhr vorm. bis 1/2 3 Uhr nachm.

Litteratur-Klub. (1895, Pflege der Litteratur und Kunst.) Vorst.: Rudolf Oppenheimer, cand. med., Domstr. 34. Briefabl.: Ernst Schäfer, cand. chem., Franziskanerg. 12 I.

Naturheilverein Würzburg, e. V. (1899, Verein für naturgemäße Lebens- und Heilweise. Bekämpfung des Geheimmittelschwindels, Hausarztkasse für Minderbemittelte.) Vorst.: Schneider, N. P., Posamentier. Briefe: Restaurant Franziskaner.

Naturkunde, deutscher Lehrerverein für, Bezirksverein Würzburg. (1900, Verbreitung naturwissenschaftl. Kenntnisse und Erforschung der natürlichen Verhältnisse der Heimat.) Vorst.: Scheiner Eberhard, Lehrer, Pleicherthorstr. 22. Briefablage: daselbst.

Ohave-Emeth-Verein. (1869, Förderung jüdischer Wissenschaft.) Vorst.: Weißbart, Jak., Lehrer am jüdischen Seminar.

Photographischer Club Würzburg, e. V. (1900, Pflege der wissenschaftlichen u. künstlerischen Photographie.) Vorst.: Stör, A., Sekretär am polyt. Centralverein.

Physikalisch-Medizinische Gesellschaft. (1849, Förderung von Medizin und Naturwissenschaften.) 1. Vorst.: v. Frey, Prof. Dr. Briefablage bei dem Kustos des anatom. Instituts P. Hofmann.

Stenotachygraphen-Verein. (1897, Pflege und Verbreitung der Stenotachygraphie.) Vorsitzender: Lang, Karl, Johanniterg. 8. Briefe ebenda. Vereinsabend Mittwoch, Restaur. Klüpfel, Juliuspromenade.

Stenotachygraphie, Damenzirkel. (1900, Pflege und Verbreitung der Stenotachygraphie.) Schriftführerin: Frl. Stecher, B., Franziskanerg. 14. Vereinsabend: Freitag Restaur. Klüpfel, Juliuspromenade.

Theatergesellschaft Würzburger. (1902 Aufführung öffentlicher Theatervorstellungen und dergl. Förderung des Theaterwesens u. Gesanges.) Vorst.: Aug. Gaßner, Agent.

„Veda" akademisch-wissenschaftliche Vereinigung. (1902 wissenschaftliche gesell. Tendenzen). Vorst.: Julius Rothschild. Briefablage: Wiener Cafe.

Volksbildungs-Verein. (1872, der städtischen u. ländlichen Bevölkerung des Umkreises dauernd Bildungsstoff u. Bildungsmittel zuzuführen.) Vorst.: Göbl, Sebastian, Kreisarchivar. Geschäftslokal: Alter Bahnhof. Der Lesesaal ist geöffnet täglich abends 6—9 Uhr, Sonntags 3—9 Uhr. Unentgeltliche Bücherabgabe: Montags, Donnerstags und Freitags 7—8 1/2 Uhr abends.

Volkskunde und Mundart-Forschung, Verein für bayerische. (1894, Sammlung und Veröffentlichung von Volksüberlieferungen.) Vorst.: Brenner, Dr. Oskar, Univ.-Prof.

Volksverein, Würzburger. A. V. (1899, Verbreitung volksthümlicher Schriften.) Vorst.: R. Landauer, priv. Apotheker.

IX. Berufsgenossenschaftliche, insbes. Handels-, Industrie- und Gewerbe-Vereine.

Aerztlicher Bezirksverein. (1848, Förderung wissenschaftl. Strebens und der Kollegialität.) Vorst.: Dr. Dehler, prakt. Arzt u. Bahnarzt.

Approbirter Bader- und Friseure, bayer. Landesverband, (Kreisverein f. Unterfranken). (1888, Wahrung der Standes- und Geschäftsinteressen, Unterstützung bedürftiger Mitglieder. Mit demselben ist eine Sterbekasse verbunden. Aufnahme kann jederzeit bis zum 45. Lebensjahre erfolgen). Vorst.: Hans Hofmann, Chirurg, Wolframstr. 6 P. Briefablage ebendaselbst.

Arbeiter-Sparkassen-Verein. (1899, wöchentliche Einzahlung von Spargeldern.) Vorst.: Richter, Julius, Schlosser, Josefplatz 7. Briefe: Restaur. Gutenberg, Petinistr. 20.

Architekten- und Ingenieur-Vereins, Unterfränk. Kreisgesellschaft des bayerischen. (1867, Festigung des Bewußtseins der Zusammengehörigkeit und würdige Vertretung der Technik.) Vorst.: Strasser, Franz, k. Bauamtmann.

Auskunftei Martin Bürgel in Würzburg. (1900, Auskünfte über Kreditfähigkeit von Firmen, sowie über Absatz und Bezugsquellen in allen Ländern.) Vorst.: Heinrich Brönner, Kaufmann, Annastr. 17. Briefablage ebendaselbst.

Bader-, Friseur- u. Perückenmacher- (Zwangs-) Innung. (1886, Förderung gemeinsamer, gewerblicher Interessen.) Vorst.: Herbert, C., Friseur.

Bäcker- (Zwangs-) Innung für Würzburg und Umgebung. (1885, Förderung gemeinsamer, gewerbl. Interessen.) Vorst.: Scharnberger, Josef, Bäckermeister. Brunnbacherg. 20. Briefablage ebendaselbst.

Bäcker und Berufsgenossen Deutschlands, Zahlstelle des Verbandes der. (1897, Wahrung und Förderung der geistigen und materiellen Interessen der Mitglieder nach § 152 der Gewerbeordnung.) Vorsitzender: Götz, Joh., Augustinerstr. 14. Vereinslok. Blaue Glocke.

Bahnmeistervereins, Sektion Würzburg des bayerischen. (1898, Förderung und Hebung der Standesinteressen.) Vorst.: Josef Hauck, Bahnmeister, Füchsleinstr. 9/I. Briefablage ebendaselbst.

Barbier-, Friseur-, und Perückenmachergehülfen, Zweigverein Würzburg der. (1893, Kollegialität und gegenseitige Unterstützung.) Vorst.: Hofmann, Wilhelm, Weißenburgerstr. 13. Briefe: Restaur. Stadt Mainz.

Bezirkslehrer-Verein Würzburg Stadt I. (1868, Hebung des Schulwesens und Kräftigung des Lehrerstandes.) Emrich, Jos. Edm., Stadtschullehrer, Blumenstr. 8½ I.

Bezirkslehrer-Verein Würzburg Stadt II. (1897, Zweck: wie vor.) Vorst.: Fuß, Emil, Lehrer.

Bildhauer Deutschlands, Centralverein der, Hauptsitz in Berlin, Verwaltungsstelle Würzburg. (1893, Erzielung besserer Lohn- und Arbeitsbedingungen, sowie Unterstützung kranker und arbeitsloser Kollegen.) Vertrauensmann: Jos. Leimeister, Bildhauer, Alte Kasernstraße 20 II. Briefablage ebendaselbst. Lok.: Rest. Erk, Augustinerstr. 13.

Böttcher, Filiale des Centralvereins deutscher. (1890, Vertretung gemeinsamer, gewerbl. Interessen.) Vorst.: Dodel, Friedr., Büttner, Virchowstr. 4. Briefablage ebendaselbst.

Brauerverband, deutscher. (1896, Vertretung der materiellen Interessen der Mitglieder.) Vorst.: Bohrmüller. Lokal: Rest. z. Schweinfurter Hof, Semmelstr. 70.

Buchbinderinnung, freie. (1899, Wahrung berufl. Interessen und Besprechung gewerbl. Fragen.) 1. Vorst.: Bierheilig, Fr. X.

Buchbinder-Verband, deutscher. Zahlstelle Würzburg. (Unentgeltlicher Arbeitsnachweis für Mitglieder u. Nichtmitglieder.) Vorstand: Kläger, Ernst, Petrinistr. 3.

Buchbindermeister Bayerns, Verband der. (1902, Hebung des Gewerbes). Vorst.: Fr. X. Bierheilig, Buchbindermeister, Bergmeisterg. 1. Briefablage ebendaselbst.

Buchhändler, Lokalverein der Würzburger. (1878, Vereinigung der Prinzipale, Organ des Bayerischen Buchhändler-Vereins, Wahrung der Standes- u. Geschäftsinteressen). Vorst.: Göbel, Andr., Verlagsbuchhändler, Kürschnerhof 4. Briefablage ebendaselbst.

Büttner-Genossenschaft Würzburg. (1868, Unterstützung hülfsbedürftiger Mitglieder und Wahrung gewerbl. Interessen.) Vorst.: Wadenklee, Friedrich, Büttnermeister, Karthause 1½. Briefabl.: Jäger, G., Büttnerm., Wöllerg. 9.

Bureaubeamten, Kreisverein des Verbandes deutscher, in Leipzig. (1889, Wahrnehmung u. Förderung der Interessen seiner Mitglieder.) 1. Vertrauensmann: Henninger, Leonhard, Bankbeamter, Obere Johanniterg. 9 III. Briefablage ebendaselbst.

Christlicher Gewerkschaften, Ortsverband. Würzburg. (1901, Regelung der gemeinschaftl. Angelegenheiten.) 1. Vorst.: Stritzinger, Ludwig, Neumannstr. 16.

Christlicher Holzarbeiterverband in Deutschland (Sitz Cöln), Zahlstelle Würzburg. (1899, Förderung der Ausbildung, Besserung der materiellen Lage, Unterstützung.) Vorst.: Hofmann, Aug., Schreiner, Wöllergasse 23. Lokal: Auerhahn, Bergmeistergasse.

Christlicher Maurer u. verwandter Berufe Deutschlands, Ortsverwaltungsstelle des Verbands, Sitz Berlin. (1899.) Vorst.: Ranninger, Heinr., Maurer, Reibeltg. 5. Lokal: Oberthürstr. 5, Restaur. Augustiner.

Christlich-sozialer Verband der nicht gewerblichen Arbeiter und Arbeiterinnen Deutschlands (früher, Fuhrwerks- und Transport-Bedienstete), Sitz München, Zahlstelle Würzburg. (1899, Wirksame Vertretung der wirthschaftl. Interessen der nicht gewerbl. Arbeiter, Hilfe in verschiedenen Arten von Vereinssachen wird den Mitgliedern durch den Vorstand ertheilt.) Vorst.: Xaver Haberstroh, Sanderglacisstr. 14. Briefabl.: ebendaselbst. Lokal: Zum Augustiner, Oberthürstr. 5.

Christlich-socialen Verbandes für Metallarbeiter in Deutschland, Ortsverwaltungsstelle des, Sitz Duisburg. (1899.) Vorst.: Hofmann, Johann, Schlosser, Wagnerstr. 1. Lokal: Oberthürstr. 5, Rest. Augustiner.

Christlicher Schneider- u. Schneiderinnen-Verband. Zahlstelle Würzburg. (1900, Verbesserung der wirthschaftlichen Lage.) Vorst.: Mauer, Karl, Bronnbacherg. 12. Briefablage: ebendaselbst. Lokal: Burkadushof.

Civilmusiker-Lokal-Verein Würzburg (Lokalverein Nr. 123 des allgem. deutschen Musikerverbandes in Berlin). (1897, Förderung der kollegialen Interessen, des öffentlichen Musiklebens und Gewährung von Unterstützung in Krankheitsfällen.) 1. Vorst.: Katzenberger, Johann, Stephanstr. 6. Briefabl.: ebendaselbst.

Conditorengehülfen-Verein Würzburg. (1890, Wahrung der Interessen, unentgeltl. Stellenvermittelung, Geselligkeit.) Vorstand: Stich, Hans, Kaiserstr. 29. Briefe: Restauration z. Augustiner, Oberthürstraße.

Conditoren-Kreis-(Zwangs-)Innung, unterfränkische. (1895, Förderung gemeinsamer, gewerbl. Interessen.) Vorst.: Naumann, Gg., Peterstr. 6. Briefabl.: ebendaselbst.

Confidentia. (1901, Verein kath. Kaufleute und Beamte, Hebung d. allgem. u. Fachbildung, sowie des Standesbewußtseins u. Pflege d. Geselligkeit.) 1. Vorstand: Broil, W., Buchhändler, Sterng. 7. Vereinslokal: Riemenschneiderhof. Zusammenkunft: Jeden Dienstag abends 9 Uhr.

Constantia, Kathol. Kaufmänn. Verein, e. V. (1877, zum Verbande kath. kaufm. Vereinigungen Deutschlands gehörig. Förderung des relig. Lebens und der allgem. und Fachbildung, angemessene Unterhaltung, Stellenvermittlung, Heranbildung von kath. Lehrlingen in einer eigenen Lehrlingsabtheilung, Kranken-, Sterbe-, Pensions-, Wittwen- und Waisen-Kasse.) Vorst.: Bauch, V., Kaufm., Eichhornstr. 3. Briefablage: beim Vorstand. Lokal: Burkardushof.

Credit- und Hilfskasse der Handwerker zu Würzburg, e. H. m. b. H. 1902, Gewährung von Credit an Mitglieder, Annahme und Verzinsung von Baareinlagen, welche von Mitgliedern oder Nichtmitgliedern gemacht werden, Discontirung von Wechseln der Mitglieder, Unterstützung von creditwürdigen

Mitgliedern in geschäftlicher Beziehung. Vorstand: Josef Abert, Schreinermeister, Johann Putz, Schneidermeister, Geschäftsführer: Max Fuchs, Handwerkskammer-Sekretär.

Credit-Schutz-Institut des Verbandes Karlsruhe, (1888, Schutz gegen schädliches Creditgeben. Auskunft, Adressenverlag, Einziehung von Außenständen. Volksbureau für Anfertigung aller bürgerlichen, geschäftlichen und schriftlichen Arbeiten als: Gesuche, Eingaben, Bittschriften 2c. 2c.) Geschäftsführer: Walter, Hans, Kaufmann. Bureau: Domstr. 5/II.

Credit-Reform, Verein e. V. (1882, Schutz gegen schädliches Creditgeben, Auskunft, Inkassobureau.) Vors.: Ried, Phil., Samenhändler. Geschäftsführer: Carius, Herm. Bureau: Juliusprom. 4½. 578.

Dampfdreschmaschinenbesitzer für Ober-, Mittel- u. Unterfranken, Verein fränkischer. (1901, Hebung d. Dampfdreschgewerbes.) 1. Vorst.: Hofmann, Ph. Ludwig, Theilheim b. Würzburg. Briefabl.: beim Rendanten Ed. Alt, Kitzingen.

Detailhandels, Verein zum Schutze des. (1887, Hebung des gewerbl. Mittelstandes.) Vorst.: Kraus, J. W., i. Fa.: Joh. Dosch Nachf. Briefabl.: ebendaselbst.

Drogisten-Vereinigung Würzburg. Zweck: Unterhaltung einer Drogisten-Fachschule für Lehrlinge und Gehülfen. Vorstand: Geiger, Georg, Kaufmann. 336.

Eisenbahner-Verbandes, Zweigverein des bayer. Obmannschaft Würzburg. (1899, Erzielung möglichst günstiger Lohn- und Arbeitsbedingungen, Hebung des Standesbewußtseins und geselligen Verkehrs, Unterstützungskasse, Kohlen- und Holzeinkaufsvereinigung und Rabattgenossenschaft.) Vorstand: Schwinger, Raph., Stationsdien., Vincentinumstr. 26/II. Briefabl.: ebendaselbst.

Eisenbahnwerkstätten- und Betriebsarbeiter, Ortsverwaltung des Verbandes, bayerischer. (Hauptsitz: Schweinfurt.) (1899, Vereinigung aller Arbeiter der bayer. Staatsbahn und gemeinsame Vertretung.) 1. Bevollm.: Prölß, Hans, Monteur, Ziegelaustr. 8. Briefablage: Kgl. Betriebswerkstätte, Würzburg.

Fischer- und Schiffer-Genossenschaft. (1870, Förderung gemeinsamer gewerblich. Interessen.) Vorst.: Göß, Georg, Fischermeister. Briefablage: Fischerzunfthaus, Saalgasse 6.

Fischer- und Schiffer-Verband für das Maingebiet von Bamberg bis zur Landesgrenze bei Aschaffenburg. Sitz z. Zt. in Würzburg. (1897, Förderung gemeinsamer gewerblicher Interessen zur Hebung des Fischereigewerbes.) 1. Vorst.: Göß, Andreas, Fischermeister in Würzburg. Briefe: Fischerzunfthaus, Saalg. 6.

Fluß- und Kanalschiffahrt in Bayern, Sektion Würzburg des Vereins für Hebung der. (1901.) 1. Vors.: Michel, Phil., k. Hofrath und I. Bürgermeister.

Frankonia, Kellner-Verein. (1879, Unterstützung der Mitglieder, Heranbildung eines pflichtgetr Personals.) Vorst.: G. Schuhmacher, Oberkellner. Briefablage: Huebergasse 4. 960.

Futterartikel- u. Kunstdüngerhdlr., Verein bayer., mit d. Sitze in Würzburg, (1901, Einkaufs-Vermittlung.) 1. Vorst.: Ried, Ph., Samenhändler, Heinestraße. Briefabl.: ebendaselbst. Telegrammadr.: Handelsdünger. 910.

„Ganymed," siehe unter Kellnerbund, deutscher.

Gastwirths-Innung Würzburg (freie Innung). (1885, Förderung gewerbl. Interessen und der Kollegialität.) Vorst.: Strauß, Johann, Privatier, Theresienstraße 11. Briefablage: ebendaselbst.

Gewerbe- bezw. polytechnischer Verein, Kreisverband unterfränkischer. (1900.) Verbandsleiter ist der polyt. Centralverein Würzburg, Schriftführer dessen Sekretär.

Glaser-Innung (freie Innung). (1887, Förderung eines gedeihlichen Verhältnisses zwischen Meister u. Gesellen, Fürsorge für Herbergswesen u. Arbeitsnachweis.) Obermeister: Ankenbrand, Josef, Glasermeister. Briefabl.: ebendaselbst.

Glaser und verwandter Berufsgenossen Deutschlands, Zahlstelle des Verbandes der, Sitz Karlsruhe. (1885, Vertretung der wirthschaftl. Interessen der Mitglieder zur Erzielung günstiger Lohn- und Arbeitsbedingungen.) Bevollmächtigter: Heilmann, Anton, Plattnerst. 9. Verkehrslokal: Gasthaus z. goldenen Hahn, Marktg. 7.

Gutenberg-Bundes, Ortsverein des. (1896, Unterstützung bei Krankheit, Konditionslosigkeit, Invalidität.) Vorsitzender: Rühl, August, Schriftsetzer, Val. Beckerstr. 6. Vereinslokal: Restaur. z. Stadt München, Bibrastraße 2.

Gutenberg-Verein Würzburg, Mitgliedschaft des Verbandes deutscher Buchdrucker. (1863, Förderung der geistigen und materiellen Interessen). Briefabl.: Gasthaus z. Strauß, (Juliuspromenade).

Häfnergehülfen Würzburgs, siehe unter Töpfer- u. Berufsgen. Centralverband der.

Häfner-(Zwangs-)Innung Würzburg. (1880, Förderung gemeinsamer gewerblicher Interessen.) Vorst.: Schädler, K., Häfnermeister.

Handels-, Transport- u. Verkehrsarbeiter, Zahlstelle d. Centralverbandes d. (1902, Beschränkung der Arbeitszeit, Verbesserung d. Lohnverhältnisse). Bevollmächt.: Fersch, Johann, Packer, Fabrikstr. 51 III. Briefabl.: ebendaselbst.

Handelsverein, Würzburger. (1872, Vertretung lokaler Handelsinteressen.) Vorst.: Hellmann, Bernh., jun., Weingroßhändler.

Handelsvertragsverein, (1901.) 1. Vors.: Geh. Kommerzienrath Herz in Berlin, Zweigsekret. f. d. Königreich Bayern: Nürnbg., Marienplatz 6. Auskunft für Würzburg erteilt Dr. Kittel, Handelskammersekret., Schönthalstr. 2.

Handlungskommis, Bezirksverein d., Stammverein Hamburg. (1901, Hebung d. kaufmännischen Standes). Vorst.: Ruchti, Hans, Klinikstr. 12.

Handlungsgehülfen-Verband, Ortsgruppe des deutschnationalen. (Sitz Hamburg.) (1897, Hebung der Standesinteressen auf nationaler Grundlage, Krankenkasse, Schutz gegen Stellenlosigkeit.) Geschäftsführ.: Brade, Hrch. Markt 15. Vereinslokal: Restaurant Dittmann, Innerer Graben 40. Zusammenkunft jeden Dienstag.

Handwerks, Unterfränkischer Verein zum Schutze des. (Förderung und Wahrung der Interessen des Handwerks.) Vorst.: Schmidt, Johann, Sattlermeister. Briefabl.: ebendas.

Häute-Verkaufs-Genossenschaft m. unbeschränkt. Haftpflicht. Würzburg. direkter Häutever-

kauf. Vorst.: Jander, Jos., Metzgermstr., Glockeng. 11. Briefabl.: ebendaselbst und bei M. Weindling, Juliusprom.

Hausbesitzer-Verein. (1885, Wahrung berechtigter Interessen der Hausbesitzer.) Vorst.: Brehm, Georg, Hoflieferant. Bureau: Glockeng. 11. 276.

Hebammen, Verein der Würzburger. (1889, Fortbildung, Förderung des Standesansehens, Unterstützung.) Vorsitzende: Kuhn, Crescentia, Oberhebamme. Briefablage: Klinikstraße 6.

Holzarbeiter-Verbandes, Zahlstelle des deutschen, Sitz Stuttgart. (1893, Geistige und materielle Hebung der Lebenslage der Mitglieder, Interessenvertretung.) Vorst.: Dörfler, Hans, Blumenstr. 12 P. Briefe: Gasth. zum Ochsen.

Holz- und Kohlenhändler-Verein. (Förderung gewerbl. Interessen.) Vorst.: Schmitt, Karl Christian, Kohlenhändler, Sanderstr. 10. 406. Briefablage ebendaselbst.

Industriellen-Verband, bayer., Sektion Würzburg-Aschaffenburg. (27. XI. 1902, Wahrung der Interessen für die Industrie). 1. Vors.: Kahle, Direktor der Portland-Cementfabrik Karlstadt. 2. Vors.: Bock, Brauereidirektor Würzburg. 1. Schriftf.: Dessauer, Direktor der Aschaffenb. Buntpapierfabrik. 2. Schriftf.: Wucherer, Karl, Fabrikbesitzer, Würzburg. Beisitzer: Liedl, Direktor, Lengfurt; Geiger, Fabrikbesitzer, Kleinostheim; Weber, Karl, Direktor der Bayer. Hartstein-Industrie, Würzburg.

Jubilate, Verein jüngerer Buchhändler. (1888, Vertretung der Standesinteressen, Lesezirkel.) Vorstand: Kopisch, Fritz, Buchhändl., Huttenstraße 36. Briefabl.: ebendaselbst. Vereinslokal: Bratwurstglöckle.

Juweliere, Gold- und Silberarbeiter Würzburgs. Vereinigung der. (1901, Wahrung und Vertretung der gemeinsamen geschäftl. Interessen, sowie schiedsrichterliche Entscheidung von Streitigkeiten geschäftl. Natur unter den Mitgliedern.) Vorst.: Guttenhöfer, St. Briefablage: ebendaselbst.

Kärner-Verein. (1868, Förderung gemeinsamer gewerbl. Interessen.) 1. Vorst.: Leppich, Bonavent., Kärnerg. 21.

Kaminkehrergehülfen Unterfrankens, Verein der. (1900, Pflege des Gemeingeistes, Förderung eines gedeihlichen Verhältnisses zwischen Meister und Gehülfen, Fürsorge für Herberge und Arbeitsnachweis.) Vorst.: Schoppelrey, Ad., Franziskanerg. 14. Briefabl.: ebendas.

Kaminkehrermeister-Innung für Unterfranken und Aschaffenburg [freie Innung]. (1885, Förderung gemeinsamer, gewerbl. Interessen, Arbeitsnachweis.) Vorst.: Weißenbach, Fr., Kaminkehrer. Arbeitsnachweisstelle: Städt. Arbeitsamt.

Kanalverein (Verein zur Hebung der Fluß- und Kanalschiffahrt in Bayern), Ortsgruppe Würzburg. (1901.) I. Vorst.: Hofrath Michel, Ph., 1. rechtsk. Bürgermeister. Schriftführer: Dr. J. B. Kittel.

Kaufmännischer Verein Würzburg, a. V. (1820, Unterstützung der Mitglieder und durchreis. Kaufleute, Förderung des kollegialen Sinnes, Abhaltung von Vorträgen, Aus- u. Fortbildung durch handelswissenschaftl. Kurse, kostenfreie Stellenvermittelung ꝛc.) Vorst.: Geiger, Gg., Kaufmann. 336. [Die Mitglieder sind zur Benützung der Bürgervereinslesezimmer berechtigt.]

Kellnerbund, deutscher, — Union Ganymed. (1889, gegenseitige Unterstützung, materielle und moralische Hebung, Heranbildung eines pflichtgetreuen Personals, tüchtiger Fachgenossen im Gastwirthsgewerbe, Erlernung fremd. Sprach.) Vorst.: Schwarm, Oberkelln. Heinestr. 3.

Lithographen, Steindrucker und Berufsgenossen Deutschlands, Zahlstelle des Vereins der, Sitz Berlin. (1893, Interessenvertretung, Erzielung mögl. günstiger Lohn- und Arbeitsbedingungen.) Vorst.: Oehlert, Rich., Steindrucker, Semmelstr. 36 III. Kassier: Scharff, Emil, Grombühlstr. 46 II. Briefe: Vereinslokal Blaue Glocke.

Lohnkutscher-Genossenschaft. (1879, Wahrung gemeins. Interessen.) Vorst.: Böhm, Ernst, Kutschereibesitzer. Briefe: Restauration Erk, Augustinerstraße.

Lokomotivheizerpersonals der Staatsbahn, Lokalverein des. (1898, Kameradschaftl. Zusammenwirken, Kranken- und Sterbeunterstützung.) Vorst.: Rösch, Bernh., Heizer, Vincentiumstraße 18. Briefablage daselbst.

Magistratsbeamten-Verein Würzburg. (1900, Wahrung und Förderung der Standesinteressen, Pflege der Kollegialität und Geselligkeit. Vorst.: Neubert, Engelbert, Sekretär, Keesburgstr. 1. Briefablage ebendaselbst.

Maler, Lackirer, Anstreicher und verwandter Berufsgenossen, Filiale der Vereinigung der. (1893, Wahrung der Interessen und Erzielung möglichst günstiger Lohn- und Arbeits-Bedingungen.) Vorst.: Kehl, Franz, Kantstraße 27. Kassier: Wirsching, Franz, Bronnbacherg. 11. Briefabl.: Rest. „Gold. Hahn", Marktg. 7.

Metallarbeiter-Verband, deutscher, „Zahlstelle Würzburg". (1891, Vertretung der Interessen der Metallarbeiter.) Bevollm.: Müller, Jos., Schlosser, Fabrikstr. 26 III. Geschäftsstelle: Restauration Blaue Glocke.

Metzger-(Zwangs-)Innung. (1888, Wahrung gemeinsamer gewerbl. Interessen.) Obermeister: Jander, Josef, Metzgermeister, Glockeng. 11. Briefablage ebendaselbst.

Metzgergehülfen-Verein. (1889, Sterbekasse, Kameradschaft, Unterstützung von unverschuldet Verdienstlosen.) Vorst.: Rosenecker, Kilian. Briefabl.: Gasthaus zum Ochsen.

Miether-Verein, e. V. (1899, Schutz und Wahrung aller berechtigten Interessen der Mitglieder beziehungsweise des Wohnungsmiethverhältnisses, Wahrung gemeins. Interessen.) Vorst.: Eichelsbacher, Alfred, Lehrer, Sanderglacisstraße 19. Briefablage Rösch, Christian, Cigarrengeschäft, Schönbornstraße.

Militäranwärter, Zweigverein Würzburg des Verbandes bayer. (1900, Vertretung der Standesinteressen und Pflege der Kameradschaft.) Vorst.: Dorrer, Jos., Regierungsfunktionär. Vereinslok.: Schwarzer Adler, Marktg.

Musiker-Lokalverein „Bad Kissingen". (1886, Förderung der geistigen und materiellen Interessen der Musiker.) Vors.: Ludwig, K., Musiker, Spiegelstr. 17. Briefablage ebendaselbst.

Perückenmacher, u. Friseur-Gehülfen-Verein Würzburg. (1898, Fachschule im Damenfrisiren, Förderung und Wahrung der Interessen und

Rechte seiner Mitglieder.) Vorst.: Endres, Kaspar, Friseur, Peterstraße 2½. Vereinslokal: Restauration Stadt München.

Pflasterer, Zahlstelle des Verbandes der. (1900, Vertretung der gewerbl. Interessen.) Vorst.: Ebert, Peter, II. Felseng. 2. Briefablage ebendaselbst.

Pharmazeuten-Verein Würzburg. (1901, Pflege der Wissenschaft und Freundschaft). Müller, Fritz, Pharmazeut, Ludwigstr. 10½. Lokal: Zum Karmeliten, Sanderstr. 27.

Polytechnischer Centralverein für Unterfranken und Aschaffenburg, a. V. (1806, Förderung der Volksbildung, der Gewerbe und Künste, des Fabrikwesens und Handels.) 1. Direktor: Dr. Mann, Friedr., Rektor und Professor. Bureau: Marschule, geöffnet 9—12 und 3—6 Uhr. Schulen: Fachschulen, gewerbl. Fortbildungsschulen, höhere Zeichen- und Modellirschule. Vorbildersammlung, Kupferstichsammlung. Kreis-Muster- und Modellsammlung. Lesezimmer. Auslagestelle der Patentschriften. Briefablage: Marschule, Zimmer Nr. 66. ⊂⊃ 259.

Post- und Telegraphenpersonals. Verband des bayr. (1900, die soziale Lage der Standesgenossen zu heben und deren Interessen zu vertreten). Vorst.: Adelhardt, Wilh., Postoberkondukteur, Semmelstr. 71. Briefablage ebendaselbst.

Reisender Kaufleute Deutschlands, Verband, Sitz Leipzig, Sektion Würzburg. (1895, Vertretung der Standesinteressen, gegenseitige Unterstützung, Stellenvermittlung, Unterhaltung eines Preßorganes.) Vorst.: Schoch, Hans, Kaufmann, Kaiserstr. 6. Kassier: Mechler, Ad., Kaufmann, Huttenstraße 13. Briefe: Hotel Viktoria.

Sattler-Innung [freie Innung]. (1892, Förderung gemeins. gewerbl. Interessen.) Obermeister: Fey, Clemens, Eichhornstr. 10. Briefablage ebendaselbst.

Schmiedemeister Würzburgs und Umgebung. Vereinigung der. (1900, Hebung und Förderung des Schmiedhandwerks.) Vorstand: Englert, Ph., Schmiedmeister, Semmelstr. 10.

Schneider- und Schneiderinnen-Verband, Deutscher, Filiale Würzburg. (Besserung der Lohnverhältnisse, Reiseunterstützungen, Beihülfe in Krankheitsfällen.) 1. Bevollmächt.: Mack, Johann, Schneider, Büttnerstr. 15. Lokal: Goldener Hahn, Marktg. 7.

Schneidergewerbe in Würzburg, Verband der Arbeitgeber für das. (1902, Wahrung der Interessen der Arbeitgeber und Förderung der berechtigten Bestrebungen der Arbeitgeber). Vorst.: Gg. Brehm, Hoflieferant. Juliuspromenade 27. Briefablage ebendaselbst.

Schreiner-Innung [freie Innung]. (1884, Förderung gemeins. gewerbl. Interessen.) Obermeister: Metz, Kaspar. Besitzen ein gemeinschaftliches Möbelmagazin Augustinerstr. und ein Sargmagazin, Wohlfahrtg. 11. Briefablage ebendaselbst.

Schuhmachermeister-Innung [freie Innung]. (1884, Förderung gemeins. gewerbl. Interessen, Fachschule für Lehrlinge. Kranken-, Sterbe- u. Unterstützungskasse für Innungsmeister.) Obermeister: Koller, Josef, Feldwebel beim Korpsbekleidungsamt, Schuhmm., Kaserng. 6.

Schuhmacher-Verein, deutscher, Sitz Nürnberg, Zahlstelle Würzburg. (1884, Unterstützung von reisenden und arbeitslosen Mitgliedern, Interessenvertretung.) Vorst.: Schmitt, Jos., Schuhm. Lok.: Goldener Hahn, Marktg. 7.

Senefelder-Bund, deutscher, allgemeine Unterstützungs- und Invalidenkasse (1884.) Vorst.: Rudolph Adam, Maschinenmeister, Petrinistraße 19. Briefablage ebendaselbst.

Steinarbeiter Deutschlands, Zahlstelle des Verbandes der. (1902, Gewährung von Streik- u. Wanderunterstützung). Vorst.: Nikol. Voll, Steinhauer, Sanderstr. 16. Briefablage ebendaselbst.

Tapezierer u. verwandter Berufsgenossen Deutschlands, Verband der. Hebung der wirtschaftlichen Lage, Wahrnehmung der Interessen der Mitglieder. Bevollm.: Römmelt, Josef, Gr. Katzeng. 6. Lokal: Zum Oberthür.

Tapeziermeister-Vereinigung Würzburg. (1901.) 1. Vorstand: Keiner, Josef.

Techniker-Verein Würzburg, Sektion Würzburg des bayerischen Techniker-Verbandes. Sitz in München. (1894, Kollegialität, technische Unterweisungen und Geselligkeit.) Vorst.: Häußer, Philipp, k. Bahnmeister. Briefe: Vereinslokal Riemenschneiderhof.

Töpfer- und Berufsgenossenschaften Deutschlands, Centralverband der; bish. Häfnergehülfen. (Wander-, Umzugs-, Kranken- und Sterbeunterstützung). Vorst.: Leonh. Schönlein, Moltkestr. 10. Briefablage daselbst.

Uhrmacher-Innung [freie Innung]. (1902, Förderung der gemeinsamen Interessen des Uhrmachergewerbes; Veranstaltung von Gesellen- und Meisterprüfungen. Vorstand: M. A. Oesterreicher, Schönbornstr. 4. Briefablage daselbst.

Verkehrsbeamten-Verein, Bayer., a. V. (1883, Förderung der Interessen.) Bezirksverband. [Allgemeine Vereinsleitung.] Vorst.: Karl Eugen Folz, Bahnexpeditor, Grombühlstraße 9. Vorst.-Stellvertreter: Rost, Wilh., Posterpeditor I. Kl., Valentin Beckerstr. 1½.

Verkehrs-Verein a. V., Bayer., Bezirksverband Würzburg. (1895, Hebung des Standes und Schaffung von Wohlfahrtseinrichtungen.) Vorst.: Gramm, Otto, Bahnadjunkt, Haugerkirchgasse 3 II. Briefablage daselbst.

Wagenaufsichts-, Wagenwärter- und gesammten Bremspersonals, Lokalverein des. (1900, Hebung der kameradschaftlichen u. kollegialen Gesinnung.) Vorst.: Groß, Wolfg., Wagenwärter, Vincentinumstr. 22. Briefablage daselbst. Lokal: Restauration Steinheil.

Wechselwärter, Lokalverein der, im Bahnhof Würzburg. (1900, Kollegialität und Vertretung gemeinsamer Interessen.) Vorst.: Würth, Josef, Wechselwärter, Ständerbühlstraße 16. Briefablage daselbst.

Weinhändler-Verband, fränkischer. Sitz: Würzburg-Kitzingen. (1900, Förderung der gemeinsamen Interessen des fränkischen Weinhandels.) 1. Vorst.: Weingroßhändler Lotz in Kitzingen. 2. Vorst.: Weingroßhändler B. Hellmann jun., Ludwigstr. 22. Geschäftsführer: Handelskammersekretär Dr. J. B. Kittel, Schönthalstr. 2.

Wellingtonia, Gärtnerverein. (1892, Abhaltung fachmännischer Vorträge.) Vorst.: Schneider, Georg, Friedenstr. 5. Briefablage daselbst und Vereinslokal Restaur. St. Georg.

Werkmeister-Bezirksverein Würzburg und Umgebung [Centralstelle in Düsseldorf]. (1887, Sterbekasse, Wittwen- und Waisen-Unterstützungskasse.) Vorstand: Baier, Anton, Spenglermeister, Erthalstraße 12. Vereinslokal: Köhlerei.

X. Vereine für Landwirthschaft, Thierzucht, Fischerei und Jagd.

Bienenzüchter-Verein Würzburg. (1882, Hebung und Verbreitung der rationellen Bienenzucht und des Honigkonsums, Bekämpfung der Honigfälschung.) Vorst.: Schneider, Magazinaufseher, Fouragemagazin.

Brieftaubenklub. (1885, Ausbildung der Tauben zur Verwendung im Kriege.) Vorst.: Wadenklee, Bernh., Goethestr. 9. Briefe: ebendaselbst.

Brieftaubenpost Würzburg, Verein [Post]. (1894, Ausbildung der Brieftauben für den Kriegsfall.) Vorst.: Kristel, Karl, Zugführer. Briefe an Brunnet, G., Zugführer, Lindleinstr. 14.

Gärtner-Fachverein, Würzburger. (1896, Wahrung der Gewerbeinteressen und Förderung der Gärtnerei.) Vorst.: Döhler, Paul. Briefe: Ritter, Paul, Heidingsfelderstr.

Gartenbau-Verein, Fränkischer zu Würzburg. (1857, Förderung der unterfränkischen Obst- und Gartenkultur.) 1. Vorst.: Seuffert, Joh. Mich., k. Hof- und Justizrath.

Geflügelzüchter-Verein Wüzburg. (1877, Hebung, der Geflügelzucht.) Vorst.: Issel, Hermann, Inspektor, Scheffelstr. 7.

Heimkehr, Militärbrieftauben-Verein. (1859, Ausbildung von Brieftauben zu Militärzwecken.) Vorst.: Bergmann, Valentin, Semmelstr. 30. Lokal: Blasius, Blasiusg. 5.

Jagdschutz-Verein für Würzburg und Umgebung. (1879, Gesellige Vereinigung aller Jäger und Jagdfreunde, Schutz und Förderung der Jagd.) Vorst.: Geiger, Oberst a. D. Briefe: Wenglein, Privatier, Frühlingstr. 11. Vereinslokal: Schönthalerhof. (Während des Winterhalbjahres Freitags Abend.)

Kaninchen-Zucht, Verein zur Förderung der, für Würzburg. (1899, Förderung und Verbreitung der Kaninchenzucht unter spezieller Rücksicht auf die Bedeutung derselben in volkswirthschaftlicher Beziehung.) 1. Vorst.: Kiesel, Georg, Schuhmacher, Maingäßchen 15.

Kreis-Fischereiverein, unterfränkischer, e. V. (1877, Förderung der natürl. und künstl. Fischzucht, Ausbildung und Regelung des Fischfangs.) Vorst.: Scherpf, Mich., Oberlandgerichtsrath.

Kreis-Obstbauverein, Unterfränkischer. (Hebung des Obstbaues, Organisirung des Absatzes.) Vorstand: v. Kobell, Ludwig, k. Kämmerer, Regierungspräsident.

Kynologischer Verein für Unterfranken und Aschaffenburg. (1896, Förderung und Ausbreitung der Zucht von Rassehunden, Veranstaltung von Ausstellungen und Förderung der Thierschutzbestrebungen.) 1. Vorstand: Pfaff, Karl, Rennwegerglacisstr. 17. Vereinslokal: Schulersgarten, Alleestr. 12.

Landwirthschaftlicher Verein, Bezirksausschuß Würzburg. (1851, Wahrnehmung, Förderung und Vertretung aller Interessen der bayerischen Landwirthschaft.) 1. Vorst.: Stumpf, Joh., Gutsbesitzer und Landrath auf dem Erbachshof. 2. Vorst.: Hauerwaas, k. Regierungsrath und Bezirksamtmann. Kassier: Aurich, Regier.-Revisor. Briefablage: Barth, Zeugschmied, Augustinerstraße.

Landwirthschaftliches Kränzchen für Unterfranken u. Aschaffenburg. (1867, Besprechung landwirthschaftlicher Angelegenheiten.) Vorst.: Matty, A., Gutspächter in Lindflur., Briefe: Sekretär Issel, Scheffelstr. 7.

Orts-Viehversicherungsverein. (1899.) Adami, Fritz, Gutsbesitzer auf dem Josefshof.

Pferdeversicherungsverein staatlicher (Würzburg-Zell). (Schadloshaltung von Pferdeunfällen.) Riegel, Georg, Lohnkutschereibesitzer, Bahnhofstr. 8. Briefablage daselbst.

Racehunden, Verein der Liebhaber von, in Würzburg und Umgebung. (D. C.) (1896, Förderung der Zucht und Dressur von reinrassigen Hunden, speziell von Jagdhunden, Delegirten-Kommission). 1. Vorst.: Martin, Karl, Großhändler, Franz-Ludwigstr. 10.

Thierschutz-Verein, Unterfränkischer, e. V. (1878, Belehrung über Schutz u. Pflege der Hausthiere und Vögel, Verhinderung von Quälereien ꝛc.) 1. Vorst.: Bäuerlein, Dr. A., k. Hofrath und Augenarzt.

Vogelfreunde, Verein der, Würzburg. (1894, Schutz der einheimischen und Zucht der Sing- und Schmuckvögel.) Vorst.: Kohler, Aug., Optiker. Briefablage beim Vorstand oder Restauration Hofmann, Herrnstraße.

Vogelschutz- und Kanarienzüchter-Verein. (1894, Förderung der Zucht und Ausbildung edlerer Gesangsleistung.) Vorst.: Hofmann, Konr., Eisenbahnkondukteur, Wagnerstr. 3 II. Briefablage daselbst.

Weinbauverein, fränkischer. (1875, Förderung des Weinbaues und Weinhandels, Wahrung der Interessen der fränkischen Winzer.) 1. Vorst.: v. Kobell, Ludwig, k. Kämmerer und Regierungspräsident. Briefabl. beim Schriftführer, Weingroßhändl. Ernst Schierlinger, Pleicherring 2.

XI. Sports-Vereine.

(Schützen, Ruderer, Turner, Athleten, Radfahrer.)

Allgemeine Radfahrer-Union (Deutscher Touren-Club), Konsulat Würzburg. (1886, Pflege des Radfahrens in der Richtung des Wanderfahrens.) 1. Konsul: Zirkler, Ludwig, Bankbeamter, Juliuspromenade 33 I.

Attila, Ring- und Stemm-Klub. Mitgl. des Deutschen Athleten-Verbandes. (1894, Turnen u. athlet. Gewichtestemmen). Vorst.: Simon, Peter. Briefe: Mergentheimerhof.

Bavaria, Velociped-Club. (1894, Pflege und Verbreitung des Radfahrens, sp. d. Tourenfahrens, Geselligkeit.) Vorst.: Kistner, Gottl. Clublokal und Briefablage: Schulersgarten, Alleestraße.

Blase. (1871, Unterstützung der Turnsache.) Vorst.: Gräf, Karl, Kaufmann.

Eislauf-Verein. (1887, Pflege des Eissports.) Vorst.: Lettenmayer, k. b. Hauptmann und Kompagniechef, Neubergstr. 3 II. An- und Abmeldestelle: Lippert, Franz, Cigarrenimportgeschäft, Domstr. 23, vorm. 8—12 u. nachm. 2—5 Uhr. Sonntage ausgenommen.

Erster Männerstemmklub Grombühl. (1897, Pflege geselliger kameradschaftlicher Unterhaltung, verbunden mit athletischem Gewichtestemmen.) 1. Vorst.: Oehm, Ernst, Steinheilstr. 18. Briefabl.: Restaurat. Diana, Fabrikstr. 7.

Franken, Velocipedclub. (1898, Verbreitung des Radfahrens.) Vorst.: Robert, Hupp, Bäckermeister, Büttnerstr. 17. Briefe: beim Vorstand.

Frankonia, Radfahrer-Verein, Grombühl, Würzburg. (1894, Pflege des Radfahrens und der Geselligkeit.) Vorst.: Rottenberger, M., Vincentinumstr. 32 I. Lokal: „Erholung", Petristraße.

Frankonia, Athleten-Club. Mitglieder des deutsch. Athletenverbandes. (1896, Heranbildung zu kameradschaftl. und gesundheitsförderndem Stemmen.) Vorst.: Wetzel, Josef, Reisender. Briefe: Rest. Deutscher Hof.

Freie Turnerschaft Würzburg. Mitglied des deutschen Arbeiter-Turnerbundes. (1899.) Vorst.: Rüthlein, Ferd., Schlosser, Burkarderstr. 2. Lokal: Schneiderskeller.

Freischützen, Zimmerstutzengesellschaft. (1886.) 1. Schützenmeister: Ziegler, H., Kapuzinerstraße $1^1/_3$.

Germania, Radklub. (1895, Hebung u. Pflege d. Radsports, gesell. Zusammenwirken.) Vorst.: Völker, Karl, Zahntechniker, Domstraße 39.

Grombühl, Ring- u. Stemmklub. (1901, Pflege gesell. kameradl. Unterhaltung verbunden mit kraftübenden, gesundheitsförderndem Turnen u. athlet. Gewichtestemmen. Vorst.: Bosch, Nik., Schreiner, Fabrikstr. 48.

„Hermes", Kraftsportklub. (1898, kraftübendes Turnen und athletische Gewichtstemmen, kameradschaftliche Unterhaltung.) Vorst.: Nieberlein, Franz, Cementarbeiter. Lokal: Restauration z. Straßenbahn.

„Hubertus", Zimmerstutzengesellschaft, Sanderau-Würzburg. (1897, Uebung im Gebrauche der Schußwaffe und anständiges Vergnügen.) 1. Schützenmeister: Demling, H., Braumeister.

„Hubertus", Zimmerstutzenverein. (1895.) 1. Schützenmeister: Straub, Georg, Gutspächter, Lindlesmühle.

Jahn, Turnerbund, Mainviertel. (1892.) Vorst.: Popp, Sebastian, Kärnerg. 12. Vereinslokal: Restauration Kirch, Elsterg.

Irokesen, Fidele. (1880, Zimmerstutzenschießen.) 1. Vorstand: zur Zeit unbesetzt; 2. Vorstand: A. Müller. Vereinslokal: Restaur. Hofmann, Herrnstr.

Leibeszucht, Verein zur intelligenten. (1902, Ausbildung junger Leute in turnerischen und athletischen Uebungen.) Vorst.: Andr. Weith.

Mainland, Athletengesellschaft. (1893, Geselligkeit, und athletische Uebungen.) Vorst.: Mees, Michael, Metzger, Scanzonistr. 10. Restaur. „Z. Hutten".

„Möve", Radklub Würzburg. (1901, Verein radfahrender Kaufleute, Pflege des Tourenfahrens u. d. Geselligkeit.) 1. Vorst.: K. Stolz, Kaufmann, Semmelstr. 26 II. Schriftführer Adam Kleinschroth, Kaufmann, Ritterg. 4. Lokal: Rest. „Stadt München". Klubabend jeden Mittwoch.

Mainthal, Radfahrerverein. (1902, Verbreitung und Verwertung des Fahrrads.) Vorst.: Dr. med. Moritz.

Pfeil, Radfahrerverein. (1898, Praktische Verwerthung des Fahrrads und Förderung des Tourenfahrens.) Vorstand: Einwag, G., Dechsler, Frühlingstr. 16 P. Zusammenkunft: Samstag Abend in der Restaur. Adalbero, Franz-Ludwigstr. Briefablage ebenda.

Radfahrer-Bund, Deutscher, Gau X. Würzburg. (1885, Förderung und Verbreitung des Radfahrsports, Wahrnehmung der sportlichen Rechte und Interessen seiner Mitglieder, Pflege der Radtouristik.) 1. Vorsitzender: Drobegg, Fritz, städt. Obergärtner, Frühlingstraße 8.

Radfahrer-Bund Würzburg. (1896, Pflege des Radsports.) Vorst.: Brand, Adam, Baumeister, Maistraße 6.

Radfahrer-Verein. (1885, Verbreitung u. Verwerthung des Fahrrads, Geselligkeit.) Vorst.: Haag, Karl, Buchhalter und Expeditor. Briefe: Postfach, Paradeplatz.

Radfahrer-Verein, I. Mainviertler. (1895, Verbreitung des Radfahrens.) Vorst.: Pfannes, Andr., Architekt. Vereinslokal: Restaurat. Käppner, „Zum gold. Ring", Leistenstraße.

Radler-Club „Falken". (1901, Pflege u. Verbreitung d. Radfahrens u. d. Geselligkeit.) Vorst.: Lauk, Fritz, Restaur., Barbarastr. 10.

Radler-Club Grombühl-Würzburg. (1891, Pflege und Hebung des Velocipedsports.) Vorst.: Kallmann, Arthur. Briefablage und Kneiplokal: Restaur. Aug, Fabrikstr. 23, Kneipabend: Samstag.

Reiter-Verein Würzburg. (1894, Jagdreiten, Rennen, Anlage und Unterhaltung von Reitwegen.) Vorst.: Gerstner, Max, Generalleutnant und Div.-Kommandeur, Excellenz. Briefe an: d'Hengeliere, Heinr., Brauereidirektor, Frankfurterstr. 87.

Ruderverein, Würzburger a. V. (1875, Förderung, des Rudersports.) Vorst.: Wolz, A., Großhändler. Bootshaus: an der Ludwigsbrücke (linksmain.). Briefe: Inspektor Dr. Wirthle.

Schützengesellschaft Würzburg, Kgl. privil. (1445, Ausbildung im Jagd- und Scheibenschießen.) Schützenmeister: Mayr, Dr. Alois, Hofrath, prakt. Arzt und Neumaier, Mich., Rittmeister a. D. Schützenheim: auf dem Nikolausberg.

„Tell", Schützenklub. (1900, Zimmerstutzengesellsch.) Vorst.: Keller, Philipp, Instrumentenmacher, Paradeplatz 4. Briefablage daselbst.

Tennisklub des Philisterverbands des akadem. Gesangvereins Würzburg. (1899.) Vorst.: Blaß, Ludwig, Regierungsaccessist. Briefe: Café National. Spielplätze; bei Talavera.

„Theresienhöhe", Schützengesellschaft. (1895, Ausbildung im Zimmerstutzenschießen.) 1. Schützenmeister: Dörfler Hans.

Turngemeinde Würzburg, a. V. (1848.) Vorst.: Hecker, Hans, Buchdruckereibesitzer. Eigene Turnhalle: Huttenstr. 8.

Turn-Verein Grombühl, Würzburg. (1893.) Vorst.: Berg, Gustav, Kaufmann.

Turn-Verein Würzburg, a. V. (1873.) 1. Sprecher: Bäth, Wilh., Schreinermstr., Neubaustr. 62. Vereinshaus: Rest. Smolensk. Turnlokal: Städt. Turnhalle, Korng.

Universitäts-Lawn-Tennis-Club. (1897, Die Ausbildung im Lawn-Tennisspiel und Förderung dieses Spiels überhaupt.) Vorstand: Piloty, Dr. Robert, k. Univ.-Prof.

Velociped-Club Würzburg, a. V. (1882.) 1. Vorst.: Janzer, Otto, Zahntechniker. 2. Vorst.: Schwarz, Fr., Juwelier. Briefe: Lauk, Otto,

Weinhändler, Domerschulstr. 6. Rennbahn: oberhalb des letzten Hiebes.

Zimmerstutzen-Schützengesellschaft Grombühl. (1882.) 1. Schützenmeister: Constantin, Leop., Lokomotivführer, Grombühlstr. 18. Vereinslokal: Rest. zum goldenen Pfauen.

XII. Musik- und Gesang-Vereine.

Arion, Männergesang-Verein. (1897, Förderung und Pflege des vierstimmigen Gesangs.) Vorstand: Ziegler, Christian, Schuhmacher, Bockgasse 3. Briefabl. ebenda.

Bieberichs Doppelquartett. (1898, Gesang, humoristische Vorträge). Vorst.: Reder, Max. Briefe: Restaur. z. Wachtel, Grombühl.

Eintracht, Männer-Gesangverein. (1889, Pflege des vierstimmig. Gesangs.) Vorst.: Bauer, Johann, Cigarrenm., Pleicherkirchplatz 11, I. Vereinslokal: Gasth. z. Ochsen.

„Fröhliche Brüder", Gesellschaft Würzburg-Grombühl. (1900, Gesang, Theater u. humorist. Vorträge.) Vorst.: Mager, Jos., Steinheilstraße 18. Briefe: ebenda.

Frohsinn, Gesangverein. (1877, Pflege des vierstimmigen Gesangs.) Vorst.: Rottau, Mich., Schneidermeister. Briefe: Büttnerstr. 12 „zu den 3 Hasen".

Gesangverein Grombühl. (1890, Pflege des Gesangs, Geselligkeit.) Vorst.: Karg, Josef, Schriftsetzer. Lokal: Restaur. Lindlesberg.

Gesangverein Sanderau. (1888, Pflege des Gesangs.) Vorst.: Schuff, Joh., Schuhmachermeister, Wohlfahrtg. 5. Briefe: Restaurat. Auerhahn.

Hansa, Kaufmännische Gesellschaft. (1901, Musik und gesellige Unterhaltung.) Vorst.: Hofmann, Franz, Kaufmann. Briefe: „Stadt München", Bibrastraße.

Harmonia, Mainviertler Gesangverein. (1889, Pflege des Gesangs, Geselligkeit.) Vorst.: Reis, J. W., Architekt, Sanderring 16. Lokal: Gablers Brauerei.

Liederkranz, Würzburger. (1849, Gesang und gesellige Unterhaltung.) Vorst.: Schuler, P., Chirurg. Briefe u. Vereinslokal: „Stadt Mainz", Semmelstraße.

Liedertafel, ä. V. (1842, Pflege der Tonkunst, insbesondere des Männergesangs, gesellige Unterhaltung.) Vorstand: Weinberger, K. F., kgl. Seminarlehrer und Domkapellmeister. Briefe: Theaterhaus, 1. Stock u. beim Vorstand, Plattnerstr. 17 III.

Lyra, Central-Gesangverein Würzburg. (1890, Pflege des vierstimmig. Gesangs, Theateraufführungen.) Vorstand: Schneider, Georg, Schneidermeister, Holzthorgasse 3. Vereins-Lokal: Rest. Teutonia.

Männergesangverein Zellerau. (1894, Pflege des Gesangs.) Vorst.: Neugebauer, G., Schneidermeister, Frankfurterstr. 22. Vereinslokal: Vogelsburg, Frankfurterstr. 18.

Musik-Kränzchen, Gesellschaft. (1893, Pflege der Musik, Geselligkeit.) Vorst.: Hieber, Ludw., Kaufmann. Haugerkirchplatz. Vereinslokal: Zur Stadt Wien. Mittwochs Kegelabend. Briefe: Haugerkirchplatz.

Musik-Verein Sanderau. (1895, musikal. Ausbildung und Erheiterung.) Vorst.: Berninger, A., Instrumentenmacher, Ursulinerstr. 14.

Orchester-Gesellschaft Würzburg (1900, Pflege gediegener Orchestermusik u. Veranstaltung von Konzerten.) Vorst.: Henner, k. Regierungsrath. Sekretär: Stahel, Oskar, k. Hofverlagsbuchhändler. Briefe: Harmonie.

Pfarr-Cäcilien-Verein Würzburg [Stift-Haug]. (1894, Pflege des kathol. deutschen und latein. Kirchengesangs.) Ehrenpräses: Heßdörfer, Pfarrer. Präses: Reuß, Ad., Chorregent. Briefe: ebenda.

Sängerkranz Grombühl. (1893, Gesang und gesell. Vergnügen.) Vorst.: Rüger, Gg., Schuhmachermeister, Brücknerstr. 2. Briefe: Arnsteiner Hof.

Sängerkranz Würzburg. (1896, Pflege des Gesangs, Geselligk.) Vorst.: Grünewald, M., Metzger. Lokal: Restaur. zum St. Peter.

Sängerkreis Würzburg. (1884, Pflege des Männergesangs.) Vorst.: Hörner, Mart., Schreinermeister, Thurmg. 9. Dirigent: Müller, Frz., Lehrer, Pleicherthorstr. 20. Briefe: Beim Vorstand. Lokal: Pleicherthorstr. 20.

Sängerlust Grombühl—Würzburg, Gesangsverein, (1902 Pflege des Gesanges und gesellige Vergnügen). Vorst.: Leonhard Oechsner, Postaushelfer. Briefe: ebenda.

Sing-Verein, Würzburger. (1881, Pflege des Gesangs.) Vorst.: Frank. Joh., Werkmeister, Vereinslokal: Rest. Führer, Wohlfahrtg.

Union, Männergesangverein. (1900, Pflege des Gesanges.) Vorstand: Schmitt, Raimund, Schlosser. Briefe: Café Monopol, Wagnerpl.

Zithergesellschaft Würzburg. (1897, Pflege und Förderung des Zitherspiels.) 1. Vorstand: Gerling, Karl, Stereotypeur. Briefablage: Restaur. Teutonia, Ebracherg. 8.

Zitherklub, Würzburger. (1882, Förderung des modernen Zitherspiels.) Vorst.: Lange, Emmerich, Inkassoagent u. Musiklehrer, Inn. Graben 40½. Briefe: ebenda. Probelokal: Restaur. Harmonie, (Mittwoch abends Probe).

XIII. Vereine für Vergnügen, Geselligkeit und andere Zwecke.

Adelphia (Akadem. Verein), Philisterverband der a. V. (1897, Verwaltung des Vereinsvermögens ꝛc.) Vorstand: Drechsler, Michael, k. Gymnasialprofessor. Briefe: ebenda.

Akademischen Gesang-Vereins, Philisterverband des, a. V. (1876, Zusammenschluß der Mitglieder und Erhaltung des Vereinshauses.) Vorst.: Schaffteck, A., k. Landgerichtsrath. Briefe: Beim Vorstand (Goethestr. 1) oder im Vereinshaus: Valentin Beckerstr. 2.

Altbayern, Verein der. (1897, Gesellschaftlicher Zusammenschluß von in Würzburg lebenden Altbayern.) Vorst.: Schwarz, J., Aichmeister. Briefe: Sanderbrauerei.

Amicitia, kaufm. Gesellschaft. (1878, gesell. Unterhaltung.) Vorst.: Wolpert, Aug., Kaufmann. Briefablage: Rigel, Max, Semmelstr. 33; Kneipabend: Samstags im Sandhof; Kegelabend: Donnerstags im Smolensk; Café: Hotel Schott.

Arminenheim, e. V. (1900, Gründung u. Erhaltung eines Heims für die Burschenschaft Arminia.) Vorst.: Scheuring, Rechtsrath. Huttenstr. 6 II. Briefe: ebenda.

Arnsteiner, Rauchklub der. (1902, gemütl. Unterhaltung u. Förderung d. Rauchsache.) Vorst.: Gersitz, Gg., Lokomotivführer, Vincentinumstraße 14 I. Briefe ebenda. Lokal: Rest. Arnsteiner Hof, Brücknerstr.

Augsburgia. (1886, Humor, Gemüthlichkeit und Geselligkeit.) Vorst.: Willms, Max, Kaufm. Briefe: ebenda.

Badenia. (1893, Gesell. Vereinigung und Förderung landsmänn. Bestrebungen.) Vorst.: Rittmann, Josef, Kaufmann. 979.

Bavaria, Rauchverein. (1898, Geselligkeit). Vorst.: Hein, Phil., Tüncher. Korng. 5. Briefe: ebenda.

Bello-Club Grombühl. (1895, Geselligkeit.) Vorst.: Pfeuffer, Valentin. Briefe: Rest. „Neumannshof."

„Bienenhaus", Gesellschaft. (1898, Unterhaltung.) Vorst.: Rickert, Adolf, Schneidermeister, Mergentheimerstr. 8. Vereinslokal: Rest. z. d. 3 Raben, Zellerstr. 2.

Briefmarken-Kunde, Verein für, e. V. (1880, Sammeln von Postwerthzeichen, Schutz vor Fälschungen von Sammelobjekten.) Vorst.: Fraundorfer, Max Anton, Privatier. Vereinslokal: Rest. Hemmerlein, Hofpromenade.

Bürger-Verein, e. V. (1826, fortw. Bekanntschaft mit dem Zustande des öffentl. Lebens und der Kultur, gesellige Unterhaltung.) Vorst.: Fischer, V. A., Hoflieferant. Briefe: ebenda.

Burschenschafter, Vereinigung alter. (1897, Belebung und Bethätigung des burschenschaftl. Geistes.) Vorst.: Seifert, Dr., k. Univ.-Prof. Briefe: ebenda.

Casino. (1837, gesellige Unterhaltung.) I. Vorst. Freudenthal I, Dr. J., Justizrath, Briefablage bei Hermann, J., Bankier.

Club. (1860, Gesellige Unterhaltung.) Vorst.: Guttenberg, Freiherr von und zu, k. bayer. Kämmerer und erbl. Reichsrath. Briefabl.: Theaterhaus I.

Colonne 10416. (1851, Gesellige Unterhaltung.) Vorst.: Grimm, Karl, Notar. Briefablage: Theaterhaus.

„Concordia", Kaufmännischer Verein. (1897, Förderung der Geselligkeit.) Vorst.: Greiner, Kuno, Kaufmann. Briefe: Restaur. Höhn, vorm. Mocca.

Dom- und Neumünster-Freiheit, Verein für. (1895, Verhinderung des Wiederüberbaues des Neumünsterplatzes.) Vorst.: Zu-Rhein, L. Frhr. v., k. Kammerherr. Briefe: ebenda.

Dreißiger, Kegelklub. (1879, Kegelspiel und gesell. Unterhaltung.) Vorst.: Oppenheimer, Hofrath Dr. A., prakt. Arzt. Briefe: Restaurat. Hofmann, Herrnstraße.

Edelweiß, Schweizer-Verein. (1896, Unterstützung hülfsbed. Landsleute, bildende und gemüthl. Unterhaltung.) Präsident: Müller, Robert. Briefe an J. A. Hürlimann, Blöhlein 4.

Einig, Kegelklub. (1884, Kegelspiel und gesellige. Unterhaltung.) Vorst.: Dr. Guttenberg, pr. Arzt und Nervenarzt. Lokal: Hotel zur Sonne, Bahnhofstr.

Eintracht, kaufm. Gesellsch. (1877, Gesell. Unterhaltung.) Vorst.: Schierlinger, Ernst, Weingroßhdl. Briefe: Nastvogel, Rob., Heinestr. 5.

Fahnen-Verein. (1893, Erhaltung der von dem Zimmerer-Verein besessenen Fahne, Geselligkeit.) Vorst.: Faber, Josef, Reibeltg. 12. Briefe: Rest. Teutonia.

Fidele Tischbrüder, Gesellschaft. (1897, Geselliges Zusammensein, Hebung der Lustigkeit und Fidelität.) 1. Vorst.: Goll, Johann. Briefe: ebenda.

Fidelia. (1862, Gesell. Zusammensein.) Vorst.: Gräf, Karl, Kaufmann. Briefe: ebenda.

Fidelio, Gesellschaft. (1900, Geselligkeit und Unterstützung.) Vorstand: Stöhr, Peter, Häfner. Briefe: Gneisenaustr. 12.

Flottenverein, deutscher, Ortsausschuß Würzburg und Unterfranken. (1899, Verständniß und Interesse für die Bedeutung und die Aufgaben der Flotte zu wecken, zu pflegen und zu stärken.) Vorst.: Ritter von Will, Franz, Generalmajor a. D., Ludwigstraße 21. Briefe: ebenda.

Fortuna, Kegelgesellschaft. (1878, Gesellige Unterhaltung.) Vorst.: Schöner, August. Lokal: Restauration Franziskaner (Weiland).

Frankonia, Korpshausverein, e. V. (1897), Erbauung und Erhaltung eines Korpshauses.) Vorst.: Weisensee, Karl, Bezirksamtmann, Karlstadt. Briefe: ebenda.

Frankenloge. (1898, Pflege humanitärer Bestrebungen.) Vorst.: Hellmann, Dr. Ludw., Spezialarzt. Briefe: Hotel Goldschmidt.

Fraternitas, kaufm. Klub. (1888, Besprechung kaufm. Fragen und Geselligkeit.) Vorst.: Friedrich, Robert, Weinhändler. Briefe: ebenda.

Freimaurer-Loge zu den zwei Säulen am Stein, e. V. (1871, Humanitäre Bestrebungen. Briefabl.: Freimaurerloge, Val. Beckerstr. 3.

Glückauf, Loosverein, Würzburg. (1889, Ankauf verzinslicher Loose.) Vorst.: Schloß, Ad., Privatier, Reisgrubeng. 1. Briefe: ebenda.

Großbauern. (1892, Geselligk. und Humor.) Vorst.: Bayer, Valentin, Spengler.

Guestphalia, Korpshaus-Verein, e. V. (1900, Erbauung und Erhaltung eines Korpshauses.) Vorst.: Rösgen, Dr. Ph., pr. Arzt, Neubaustraße 18. Briefe: ebenda.

Gutbrod's Gesellschaft. (1897, Gesellige Unterhaltung.) Vorst.: Schürer, Hans, Fabrikant. Briefe: Handg. 17 I.

Guter Ton. (1874, Gesell. Unterhaltung.) Vorst.: Seitz, Frz. Lukas, k. Hoflieferant. Briefe: Rest. Erk, Augustinerstr. 13.

Harmonie. (1802, Fortlaufende Bekanntschaft mit dem Stand des öffentl. Lebens und der Kultur, gesell. Unterhaltung.) 1. Direktor: Guttenberg, Theodor Freiherr von und zu, k. b. Kämmerer, erbl. Reichsrath der Krone Bayern und Major a. D. Gesellschaftshaus: Hofstr. 3.

Heiterkeit, Rauchverein. (1896, Gesell. Unterhaltung und billiger Tabakbezug.) Vorst.: Krönnert, Bruno, Pflasterer. Briefe: Gothengasse 1.

Humoria, Gesangverein. (1897, Pflege des Gesanges und des gesellschaftlichen Lebens.) Vorst.: Seubert, Adam. Lokal: Rest. Gabelsberger Hof.

Humoristen-Club Würzburg. (1897, Humorist.-gesellsch. Unterhaltung. Vorst.: Fink, Hans. Lokal: Rest. Falken (Centralsäle).

Humoristen-Gesellschaft. (1899, theatralische und humoristische Aufführungen.) Vorst.: Wirsching, Frz., Maler. Lokal: „Goldnes Faß."

Immergrün, Gesellschaft. (1900, Gemüthliche Unterhaltung.) Vorst.: Neckermann, Adolf, Schreinermeister, Steinheilstr. 4. Briefe: ebenda.

Jungdeutscher Bund, Ortsgr. Würzburg. (1902, Pflege u. Vertiefung des deutschen Stammesbewußtseins. Vorst.: Schlientz, Emil, Fourniturist, Handg. 9.

Kameradschaft der Zugführer und Kondukteure der Station Würzburg. (1898, Geselligkeit.) Vorst.: Kunzmann, Paul, Kondukteur, Neumannstr. 12 II. Briefe: ebenda.

Kreuzbauern-Gemeinde. (1869, Gesell. Unterhaltung.) Vorst.: Lampert, Georg, Papiermeister. Briefe: Rest. Fröhlichkeit.

Lätitia, Kaufmännische Gesellschaft. (1897, Sorge für gesellige Unterhaltung und Ausbildung in kaufmännischer Wissenschaft.) Farben: gold-roth-blau. 1. Vorst.: Bloß, Josef, Kaufmann. Vereinslokal: Hotel Victoria. Briefe: ebenda.

Landluft, Gesellschaft. (1900, Geselligkeit und Veranstaltung größerer Ausflüge.) Vorst.: Faltenbacher, Heribert, Uhrmacher, Frühlingstraße 18.

Lustig, Kegelklub. (1886, gesell. Zusammenkünfte und Kegelspiel.) Vorst.: Lehmann, J., Kaufmann, Kaiserstr. 9. Winterkegelbahn: Rest. Pfriem, Marcusstr., Sommerkegelbahn: Rest. Fröhlichkeit.

Mainländerheim, Verein, e. V. (1895, Verwaltung des Korpshauses.) Vorst.: Sauer, Ludwig, Rechtsanwalt und Bankdirektor. Sekretär: Knauth, Heinrich, Dr. med., k. Stabsarzt. Briefe: ebenda.

Manfredonia, Kaufmännische Gesellschaft. (1879, Pflege der Geselligkeit und des kameradschaftl. Geistes.) Vorst.: Nicolay, Otto, Prokurist. Briefe: Riemenschneiderhof.

Maskaria. (1901, Wohlthätigkeitszwecke in Theatervorstellung und Konzert.) Vorst.: Sonderland, Max, Zahntechniker. Briefe: beim Vorstand.

Mercuria. (1873, Gesell. Unterhaltung.) Vorst.: Mennig, Georg, Bankbuchhalter. Lokal: Restaur. Hofmann (Zink). Briefe: ebenda.

Millionenklub. Kaufmännische Gesellschaft. (1900, Förderung der Freundschaft, Geselligkeit und des Humors, der Musik und des Gesangs.) Vorstand: Gebhard, Michael. Vereinslokal: Restaur. St. Michael.

Nassovia, Philisterkasse der, zu Würzburg, a. V. (1893.) Vorst.: Dittmayer, Dr. med., pr. Arzt. Briefablage: Korpshaus, Schönleinstr. 10.

Niederländer. (1876, Pflege künstlerischer Anlagen in humor. Form bei gesell. Unterhaltung.) Vorstand: Furtner, Major a. D., Ludwigstr. 4. Briefe: daselbst.

Normannia, Philisterverband, e. V. Vorst. Dr. Winterstein, Martinstr. 13. Briefe: daselbst.

Olympia, Gesellschaft. (1900, Geselligkeit und Freundschaft.) Vorst.: Hofmann, Nikolaus, Postdiätar.

Polodelfia. (1898, Geselligkeit.) Vorst.: Wenning, Konrad, Hausdiener. Vereinslokal: Rest. Vogel, Pleicherkirchpl. 18.

Post-Verein. (1891, Geselligkeit.) Vorst.: Hopf, Jakob, Postoberpacker. Briefe: ebenda.

Ramsch-Club Grombühl. (1875, Geselligkeit.) Vorst.: Pfister, Georg, Gießer. Briefe: Restaur. z. „Wachtel", Grombühlstr. 44.

Ramschgesellschaft Jägerruh. (1900, Gesellschaftliche Zusammenkunft.) Vorst.: Borsenfelder, Anton, Grombühlstr. 55 II. Briefe: ebenda.

Real- und Gewerbeschul-Abiturienten, Verein der ehemaligen. (1887, Geselligkeit.) Vorst.: Straub, W., Kaufmann. Briefablage: Bratwurstglöckle.

Rheinpfälzer, Club der. (1897, Förderung landsmännischer Bestrebungen.) Vorst.: Göbel, Jos., Buchdruckereifaktor, Semmelstr. 20.

Rhön-Club, Zweigverein Würzburg. (1880, Förderung der Rhöninteressen und Hebung des Touristenverkehrs in der Rhön.) Vorst.: Bauer, Lehrer, Amalienstr. 5 II. Briefe:

Rhöner, Verein der. (1898, Landsmannschaftl. Vereinigung.) Vorst.: Bott, Ludwig, Buchhandlungsdiener, Kroatengasse 3. Vereinslokal: Gasthaus zum goldenen Faß.

Sanderauer Rauchklub. (1898, Gesellige Unterhaltung.) Vorst.: Schramm, Joh., k. Amtsgerichtsdiener. Vereinslokal: Restaur. Flora.

Schach-Verein Würzburg. (1865, prakt. und theoret. Ausbildung im Schachspiel.) Vorst.: Wucherer, Wilh. Friedr., Fabrikant, und Dr. Gregor Brendel, prakt. Arzt. Vereinslokal: Alhambra, Mittwoch Abend.

Schind-Club. (1892, Gesell. Zusammenkünfte.) Vorstand: Dr. G. Rost, Mergentheimerstr. 6. Briefe: ebenda.

Schlaraffia Herbipolis, e. V. (1885, Kunst, Humor und Freundschaft.) I. Vorst.: Lang, Fritz, k. Kommerzienrath. Gesellschaftshaus: Reisgrubeng. 10.

Spar-Verein für unterfränkische Lehrer. (1880. Verwaltung ersparter Beträge). Vorstand: Bauer, Kasp., Lehrer, Amalienstr. 5. Briefe: ebenda.

Spessart-Club. (1898, Förderung touristischer Bestrebungen im Allgemeinen und besonders im Spessart.) Vorst.: Renz, Konr., Beamter der bayer. Notenbank.

Taubstummenverein Germania. (1900, Pflege des geselligen Lebens und der Freundschaft des Sparsinns und Unterstützung der Mitglieder.) Vorst.: Dehn, Joh., Schreiner, Briefe: ebenda.

„Terpsichore", Gesellschaft. (1902, Förderung gesellschaftl. Unterhaltungen). Vorst.: Seiling, August, Domstr. 54. Briefe: ebenda.

Theaterverein Würzburg I. (1899, Lesen und Studiren dramatischer Werke, theatralische und musikalische Aufführungen.) Vorst.: Sonderland, Max, Zahntechniker. Briefe: ebenda.

Tubak, Pfeifenklub. (1895, Gesell. Unterhaltung.) Vorstand: Lauk II, Fritz, Barbarastr. 10. Briefe: ebenda.

Union, Kathol. Gesellschaft, e. V. (1864, Unterhaltung und geistige Anregung.) Vorst.: Dr. Frisch, Franz, prakt. Arzt. Briefabl.: bei Heßdörfer, Andreas, Pleicherkirchplatz 3 I. Lokal: Koellikerstr. 7.

Walhalla, Philisterverein. (1889, Geselligkeit, Erbauung eines Walhalla-Heims.) Vorst.: Bieling, Dr., prakt. Arzt. Briefe: ebenda. Zusammenkunft: Jeden Montag Abend bei Hämmerlein.

Württemberger, Verein der. (1896, Förderung landsmänn. Bestrebungen.) Vorst.: Haag, Karl, Buchhalter und Expeditor. Briefe: Postfach, Paradeplatz.

Zahlmeister-Adspiranten der Garnison Würzburg Vereinigung der. (1884, Förderung der Fortbildung der Adspiranten und gesellige Unterhaltung.) I. Vorst.: Bäumler, L., Zahlmeisteradspirant. II. Vorst.: Heinlein, Chr., Zahlmeisteradspirant. Briefe: beim I. Vorstand.

XIV. Würzburger Studenten-Korporationen.

I. Corps. K. S. C.

Bavaria [Bayern]. (1815.) Farben: Dunkelblau-weiß-hellblau. [Dunkelblaue Mützen.] Kneipe: Korpshaus: Veitshöchheimerstraße 4. Briefablage: Theater-Café.

Frankonia [Franken]. (1805.) Farben: Apfelgrün und pfirsichroth. Fuchsenfarben: Grün-weiß. [Hellgrüne Mützen.] Kneipe: Schönthaler Hof, Schönthalstr. 6. Briefablage: Hotel Rügmer.

Guestphalia [Westphalen]. (1875.) Farben: Grün-weiß-schwarz. Fuchsenfarben: Weiß-schwarz. [Weiße Stürmer.] Kneipe: Weingartenstr. 8. Briefablage: Café Dauch.

Makaria [Makaren]. (1863.) Farben: Blau-gold-roth. [Rothe Mützen.] Kneipe: Smolensk. Briefablage: Russischer Hof.

Moenania [Mainländer]. (1814.) Farben: Grün-gelb-roth. Fuchsenfarben: grün-roth. [Dunkelgrüne Mützen.] Kneipe: Korpshaus „Mainländerheim", Mergentheimerstraße. Briefablage: Hotel Russischer Hof.

Nassovia [Nassauer]. (1836.) Farben: Blau-weiß-orange. [Orange Mützen.] Briefablage: Weinrestaurant Müller [Brückenbäck]. Kneipe: Korpshaus, Ecke der Harfen- und Schönleinstr.

Rhenania [Rheinländer]. (1842.) Farben: Blau-weiß-roth. [Weiße Mützen.] Korpshaus: Rhenanenschlößchen, Schießhausstr. 5.

II. Burschenschaften im A. D. C.

Arminia. (1848.) Farben: Schwarz-gold-roth. [Carmoisinrothe Mützen.] Kneipe: Köhler'sche Brauerei. Briefablage: Theater-Café.

Cimbria. (1875.) Farben: Violett-silber-schwarz. Fuchsenfarben: Silber-violett-silber. [Violette Mützen.] Kneipe: Cimbernhaus, Mergentheimerstr. 22. Briefablage: Hotel Schott.

Germania. (1842, rekonstituirt 1887.) Farben: Schwarz-gold-blau. [Schwarze Sammtmützen.] Kneipe: Rest. z. „Stachel". Briefabgabe: Café Schott, Kaiserstraße.

III. Landsmannschaft.

Teutonia, freie schlagende Verbindung im Coburger L. C. (1865.) Farben: Roth-weiß-gelb. Fuchsenfarben: roth-gelb. [Schwarze Mützen.] Kneipe: Köhlerskeller, Rennwegerglacisstr. 5. Café u. Briefablage: Bahnhofhotel.

IV. Turnerschaften im V. C.

Alsatia. (1888.) Farben: Roth-weiß-violett. Fuchsenfarben: weiß-violett. [Violette Mützen.] Kneipe: Café Karl. Briefablage: Wiener Café.

Asciburgia. (1851.) Farben: Grün-weiß-roth. Fuchsenfarben: grün-roth. [Grüne Mützen.] Kneipe: Smolensk. Briefabl.: Café Wittelsbach.

V. Katholische Korporationen.

a) Verband der Vereine (K. V. C.)

Gothia [Gothen]. Kath. Studentenverein. (1895. Farben: Schwarz-gold-grün (werden nicht getragen). Kneipe: Rest. Endrich, Mainkai. Briefablage: Hotel Viktoria, Kaiserstraße.

Normannia [Normannen]. Kath. südd. Studentenverein. (1876, Pflege der Katholicität, Wissenschaft und stud. Gemüthlichkeit.) Farben: Roth-weiß-grün (werden nicht getragen). Kneipe: Centralsäle zum Falken. Briefabgabe: Café Karl.

Rheno-Franconia. Kath. südd. Studentenverein. (1902, Pflege der Katholicität, Wissenschaft und stud. Gemüthlichkeit). Farben: Schwarz-weiß-hellblau (werden nicht getragen). Kneipe: Stadt Heidelberg, Leistenstr. 7. Briefabl.: Alhambra.

Unitas. (1875, Wissenschaftlicher katholischer Studentenverein.) Farben: Blau-weiß-gold (werden nicht getragen). Vereinslokal: Bayerischer Hof, Sanderstraße 25.

Walhalla. (1864.) (Im Verbande der kathol. Studentenvereine Deutschlands). Farben: Roth-weiß-schwarz (werden nicht getragen). Kneipe: Union, Koellikerstr. 7. Briefablage: Platz'scher Garten.

b) Verbindungen

Cheruscia. (1893.) Kath. deutsche Studentenverbindung. Farben: Rosa-weiß-hellblau. Fuchsenfarben: Rosa-hellblau. [Rosa Mützen.] Kneipe: Restauration Auerhahn. Verkehrslokal und Briefablage: Café Alhambra.

Markomannia. (1870.) Farben: Blau-gold-grün. [Hellblaue Mützen.] Kneipe: Nikolausburg. Briefablage: Theatercafé.

Thuringia. (1902.) Farben: Schwarz-grün-roth. [Rothe Mützen.] Kneipe: Nikolausburg. Briefabl.: Russischer Hof.

VI. Verbindungen außerhalb hiesiger Verbände.

Adelphia. (1867.) Farben werden nicht getragen. Kneipe: Restaur. Himmelsleiter. Briefablage: Café Alhambra.

Akademischer Gesangverein Würzburg. (1872, Verschönerung des Studentenlebens durch Pflege des Gesanges mit Fernhaltung aller fremdartigen Bestrebungen. Mitglied des Sondershäuser Verbandes, Verband deutscher Studentengesangvereine.) Farben: Roth-weiß (werden nicht getragen). Vereinshaus: Valentin Beckerstr. 2. Briefabgabe: Café National.

Salia [Salier], freie schlagende Verbindung. (1884.) Farben: Blau-silber-schwarz. Fuchsenfarben: Silber-blau-silber. [Blaue Mützen.] Kneipe: Restauration Sandhof. Briefablage: Theater-Restaurant.

Saxonia. (1882.) Schwarze Verbindung mit unbedingter Satisfaktion. Farben: Schwarz-weiß-roth (werden nicht getragen). Kneipe: Englischer Garten, Veitshöchheimerstraße. Briefablage: Hotel National.

Wirceburgia, wissenschaftlich-gesell. Verbindung mit eigenen Waffen und unbedingter Satisfaktion (1885.) Farben: Roth-blau-weiß, getragen in Bier- und Weinzipfel. Kneipe: Köhlers Keller, Rennweger Glacis. Briefablage: Café Viktoria.

A. Verkehrs-Mittheilungen.

I. Postalisches.

Post-Anstalten.

Postamt I. Klasse Würzburg 1 Schönbornstraße Nr. 3.
Postamt I. Klasse Würzburg 2 Bahnhof } Neubau.
Bahnpostamt 3 Würzburg (Bahnhof) }
Postamt II. Klasse Würzburg 3 Sanderring Nr. 7.
Postamt II. Klasse „ 4 Mainviertel, Spitalgasse Nr. 1.
Postamt III. Klasse „ 5 Alleestraße Nr. 18.
Postamt III. Klasse „ 6 Grombühl, Wagnerplatz Nr. 2.
Postamt II. Klasse „ 7 Paradeplatz.
Postamt III. Klasse „ 8 Zellerau, Frankfurterstraße Nr. 12.
Postamt III. Klasse „ 9 Heidingsfelderstraße Nr. 18.
Postagentur „ 10 Dürrbachau (Fabrik Koenig & Bauer.)

Postlagernde Briefe, Postanweisungen und Telegramme sind bei dem Postamte Würzburg 1 abzuholen.

Bahnhoflagernde Briefe, Postanweisungen und Telegramme sind bei dem Postamte Würzburg 2 abzuholen.

Postlagernde Packetsendungen und Geldbriefe können nur bei dem Postamte 2, Bahnhof, in Empfang genommen werden.

Postlagernde Nachnahmebriefe können nur bei dem Postamte Würzburg 1 (Schönbornstraße), postlagernde Nachnahmepackete nur beim Postamte Würzburg 2 (Bahnhof) in Empfang genommen werden

Ein Schalterfach zur regelmäßigen Abholung von Briefpostsendungen kann bei jeder Postanstalt eingeräumt werden und die Abholung von Vormittag 7^{30} ab innerhalb der Schalterstunden erfolgen.

Bahnhofsbriefe. Für die tägliche Abholung am Bahnhofe unmittelbar nach Ankunft je eines mit einem bestimmten Eisenbahnzuge beförderten Briefes von einem und demselben Absender an denselben Empfänger beträgt die Gebühr 12 Mark für den Kalendermonat und ist dieselbe vom Empfänger im Voraus zu bezahlen.

Die Post- und Telegraphen-Schalter sind geöffnet:

Bei den Postanstalten:	an den Werktagen		an Sonn- und Festtagen			
	Vormittag	Nachmittag	Vormittag		Nachmittag	
Würzburg 1, Schönbornstraße 3:						
1. Für Briefpost, Packetpost, Postanweisungen und Telegramme . .	8—12	12—8	8—9	11—12	12—1	6—7
Würzburg 2, Am Bahnhof (Neubau):						
1. Für Briefpost, Packetpost und Postanweisungen	8—12	12— 8	8—9	11—12	12—1	6—7
2. „ Telegramme	6—12	12—12	6—12		12—12	
3. „ Zeitungen	7—12	12— 7	8—9	11—12	12—1	6—7
Würzburg 3, Ecke der Tiepolo- und Sanderstraße	8—12	12—8	8—9	11—12	12—1	6—7
Würzburg 4, Spitalgasse 1 (Mainviertel)	8—12	12—8	8—9	11—12	12—1	6—7
Würzburg 5, Alleestraße 18	8—12	12—8	8—9	11—12	12—1	6—7
Würzburg 6, Grombühl, Wagnerplatz 2	8—12	12—8	8—9	11—12	12—1	6—7
Würzburg 7 (Paradeplatz):						
1. Für Briefpost, Packetpost und Postanweisungen	8—12	12—8	8—9	11—12	12—1	6—7
2. für Telegramme	12—12	12—12	12—12		12—12	
Würzburg 8, Zellerau, Frankfurterstr. 12	8—12	12—8	8—9	11—12	12—1	6—7
Würzburg 9, Heidingsfelderstraße 18	8—12	12—8	8—9	11—12	12—1	6—7
Würzburg 10, Dürrbachau	8—12	2—7	8—9	—	1—2	—

Als postdienstliche Feiertage gelten: 1. Neujahr; 2. das Allerhöchste Geburtsfest Sr. Kgl. Hoheit des Prinz-Regenten (12. März); 3. Charfreitag; 4. Ostermontag; 5. Christi Himmelfahrt; 6. Pfingstmontag; 7. Weihnachtsfest; 8. Stephanstag; 9. Erscheinung Christi; 10. Fronleichnamstag; 11. Maria Himmelfahrt; 12. Allerheiligen; 13. Maria Lichtmeß; 14. St. Joseph; 15. Maria Verkündigung; 16. Johann der Täufer; 17. Peter und Paul; 18. Maria Geburt; 19. Maria Empfängniß; 20. St. Kilian.

Die Aufgabe der Telegramme kann erfolgen:
1. bei der Telegraphenstation am Paradeplatz zu jeder Stunde bei Tag und Nacht,
2. bei der Telegraphenstation des Postamts 2 Bahnhof von 6^{00} Vorm. bis 12^{30} Nachts.
3. bei den übrigen Postanstalten zu den, für den Postdienst festgesetzten Schalterdienststunden.

Post-Omnibusse.

gehen nach: Höchberg, Waldbüttelbrunn, Roßbrunn, Uettingen, Helmstadt, Neubrunn, Remlingen, Erlenbach (Ufr.), Marktheidenfeld; Hettstadt, Greußenheim; Theilheim b. Würzburg, Randersacker; Kist, Oberaltertheim, Unteraltertheim; Estenfeld, Kürnach, Unterpleichfeld, Oberpleichfeld, Bergtheim; Rimpar.

Zustellung der angekommenen Sendungen.

Briefbestelldienst: Abgang der Briefträger vom Postamt Würzburg 2 Bahnhof um 7^{00} V., 9^{00} V., 11^{00} V., 2^{45} Nachm., 4^{00} Nachm., 6^{00} Nachm.

Postanweisungsbestelldienst: Abgang der Briefträger vom Postamte Würzburg 2 Bahnhof um 7^{45} V. und 3^{45} Nachm.

Packetbestelldienst einschließlich der Geldbriefe erfolgt vom Postamte Würzburg 2 Bahnhof aus um 7^{45} V. und 3^{45} Nachm.

An Sonn- und postdienstlichen Feiertagen findet die Bestellung von Brief- und Packetpostsendungen mit Unterbrechung während des Vormittag-Hauptgottesdienstes bis zum Mittagsschalterschlusse statt und unterbleibt von da an für den Rest des Tages; die Nachmittagsbestellungen fallen demnach aus, sowie Bestellgang II um 9^{00} V.

Die Zustellung der Postaufträge und der mit Nachnahme belasteten Briefpostsendungen erfolgt vom Postamte Würzburg 2 Bahnhof aus und zwar um 8^{00} V. und 3^{00} N. Postaufträge werden an Sonn- und Feiertagen nicht vorgezeigt. Postaufträge mit Protest, welche nicht sofort nach der erstmaligen Vorzeigung eingelöst werden, werden noch am gleichen Tage spätestens 4^{00} N. zur Protesterhebung weitergegeben. Bis zu diesem Zeitpunkte kann die Einlösung noch bei dem Postamt 2 Bahnhof (Neubau) erfolgen.

Verkaufsstellen für Postwerthzeichen und Gebühren-Marken.

Frankfurterstraße 20	bei	Schmitt, Karl.
Franz-Ludwigstr. 12	„	Fellmann, M.
Huttenstraße 17	„	Steinbach, Leopold.
Juliuspromenade 33	„	Krug, Karl.
Sanderstraße 10	„	Haus Karl.
Kapuzinerstraße 21	„	Döhling, J. M.
Karmelitenstraße 1	„	Balling, August.
Pleicherglacisstraße 3	bei	Link, Josef.
Pleicherkirchgasse 12	„	Düll, Georg.
Schillerstraße 15	„	Dietmann, Anton.
Virchowstr. 17	„	Beck, Simon.
Weißenburgerstr. 9	„	Schneider, Wittwe.
Zellerstraße 9	„	Binder, J. G.

Standorte der Briefkästen.

1. Domerschulstraße 9.
2. Augustinerstraße $2^1/_2$.
3. Domstraße 7.
4. Domstraße 19.
5. Marktplatz 1.
6. Kürschnerhof 33.
7. Domstraße 70.
8. Virchowstr. 17.
9. Kreuzung d. Blumen- u. Huttenstr.
10. Sanderstraße 30.
11. Sanderstraße 10.
12. Neubaustraße 1.
13. Peterstraße 3.
14. Kgl Regierung.
15. Zwingerdurchbruch 42
16. Weingartenstr. 20.
17. Franz-Ludwigstr. 12.
18. Keesburgstraße — Kantstraße.
19. Schillerstraße 15.
20. Stationsgebäude Würzburg — Sanderau
21. Rottendorferstr. 4.
22. Alleestraße 2.
23. Sanderglacisstr. 22.
24. Justizgebäude.
24a. Sanderring 7.
25. Weißenburgerstr. 2.
26. Adelgundestr. 2.
27. Zellerexaminator 45.
28. Zellerstraße 31.
29. Leistenstraße 1.
29a Alte Kasernstr. 32.
30. Juliuspromenade 19.
31. Karthause 11.
32. Semmelstraße 31.
33. „ 2.
34. Theaterstraße 1.
35. Kaiserstraße 16.
36. Ludwigstraße 22.
37. Ludwigstraße 1.
38. Herzogenstraße 8.
39. Pleicherglacisstr. 12.
40. Steinstraße 2.
41. Veitshöchheimerstr. 1.
42. Pleicherthorstr. 7.
43. Pleicherschulgasse 2.
44. Bronnbachergasse 1.
45. Blöhlein 1.
46. Bohnesmühlgasse 23.
47. Bahnhofstraße 5.
48. Haugerring 6.
49. Schweinfurterstr. 39.
50. Kapuzinerstraße 6.
51. Grombühlstr. $8^1/_3$.
52. Neumannstraße 10.
53. Brücknerstraße 10.
54. Grombühlstr. 39.
55. Schweinfurterstr. 13.
56. Faulenbergstraße 13.
57. Schullehrerseminar.
58. Artilleriekaserne.
59. Korpsbekleidungsamt.
60. Fabrikstraße 50.
61. Wagnerstraße 28.

Außerdem befinden sich Briefkästen bezw. Briefeinwürfe bei den Postanstalten Würzburg 1, 2, 3, 4, 5, 6, 7, 8, 9 und 10, ferner ein Perronbriefkasten bei dem Postamte Würzburg 2, Bahnhof und ein solcher am westlichen Flügel des Bahnhofgebäudes.

Uebersicht der Postbeförderungsgelegenheiten

von den einzelnen Stadtpostämtern **nach** dem Bahnhofe und zu den betr. Anschlußzügen.

ab Würzburg 1 Schönbornstr.	ab Würzburg 3 Sanderring	ab Würzburg 4 Mainviertel	ab Würzburg 5 Alleestraße	ab Würzburg 6 Grombühl	ab Würzburg 7 Paradeplatz	ab Würzburg 8 Zellerau	ab Würzburg 9 Heidingsfelderstraße	an Würzburg 2 Bahnhof	Briefpost	Packetpost	Bestellgänge	Anschlußzüge
—	—	—	—	—	—	730	—	745	B	—	II	Befördert nur gewöhnliche Briefe.
825	810	—	—	—	820	—	—	835	B	—	II	„ 51, 56, 88, 106, 109
—	—	—	850	850	—	—	—	900	B	—	III	„ 56, 106, 109, 406
856	830	840	—	—	813	850	—	906	B	P	III	„ 56, 106, 109, 406
940	920	913	—	—	930	925	900	950	B	—	III	„ 406, 288
1025	1015	—	—	—	1018	—	—	1035	B	—	III	„ 288
—	—	1200	—	—	—	1215	—	1230	B	P	IV	„ 33, 91, 405, 408, 108
1225	1155	—	1205	1225	1215	—	1145	1235	B	P	IV	„ 33, 408, 91, 405, 450, 290.
1255	1235	—	—	—	1248	—	—	105	B	—	IV	„ 91, 450, 408, 405, 290
—	—	—	200	—	—	—	—	210	B	—	IV	„ 290, 92
—	—	—	—	205	—	—	—	215	B	—	IV	„ 290, 92
215	200	—	—	—	210	—	145	225	B	—	IV	„ 290, 92
310	252	243	—	—	305	255	—	320	B	P	V	„ 92
430	402	—	—	—	420	—	—	440	B	P	VI	„ 52, 445, 292
—	—	—	415	435	—	—	355	445	B	P	VI	„ 52, 445, 292
—	—	426	—	—	—	435	—	450	B	P	VI	„ 52, 445, 292
505	449	—	—	—	459	—	—	515	B	—	VI	„ 52, 445
—	—	—	—	545	—	—	—	555	B	—	I	„ 112, 115
—	—	—	545	—	—	—	—	600	B	—	I	„ 112, 115
—	—	540	—	—	—	555	—	610	B	P	I	„ 112, 115
605	538	—	—	—	555	—	530	615	B	P	I	„ 112, 115
625	602	—	—	—	619	—	—	635	B	—	I	„ 112, 115
—	—	655	—	—	—	640	—	720	B	—	I	„ 55, 294, 452
—	—	—	655	715	—	—	625	725	B	P	I	„ 55, 294, 452
730	700	—	—	—	717	—	—	740	B	P	I	„ 55, 294, 452
800	740	—	—	—	750	—	—	810	B	—	I	„ 55, 294, 452
—	—	820	—	—	—	805	—	835	B	P	I	„ 294, 452, 53
840	—	—	—	—	830	—	—	850	B	P	I	„ 452, 53
—	—	—	825	845	—	—	805	855	B	P	I	Sämmtliche Nacht u.
900	830	—	—	—	850	—	—	910	B	P	I	Frühzüge.
1000	—	—	—	—	—	—	—	1010	B	—	I	

Die Schlußzeiten für die gewöhnlichen Briefe, welche bei den Postanstalten in der Stadt aufgeliefert werden, richten sich nach den vorstehend aufgeführten Abfahrtszeiten der Verbindungsfahrten nach dem Bahnhofe, und für die bei der Briefpostabtheilung am Bahnhof aufgelieferten Briefe ꝛc. nach den Abgangszeiten der Züge mit der Maßgabe, daß die gewöhnlichen Briefe, Drucksachen, Waarenproben ꝛc. 1/4 Stunde vor Abgang aufzuliefern sind, wenn deren Weiterbeförderung mit der nächsten Post gesichert sein soll; die eingeschriebenen Briefe 1/2 Stunde vor Postabgang.

Die Postanweisungen müssen eine Stunde vor dem Postabgang ausgeliefert werden und ebenso die Packetpostsendungen. (§ 27 Abs. VI der Postordnung vom 27. März 1900.)

II. Telegraphen-Anstalten.

Telegramme werden zur Beförderung entgegengenommen;

1. Beim kgl. Postamt Würzburg 1, Paradeplatz, Abtheilung für den Telegraphendienst,
2. beim kgl. Postamt Würzburg 1, Schönbornstraße Nr. 3,
3. beim kgl. Postamt Würzburg 2, Bahnhof,
4. beim kgl. Postamt Würzburg 3, Tiepolostr. 21.
5. beim kgl. Postamt Würzburg 4, Mainviertel, Spitalgasse Nr. 1,
6. beim kgl. Postamt Würzburg 5, Alleestraße Nr. 18,
7. beim kgl. Postamt Würzburg 6, Grombühl, Wagnerplatz Nr. 2,
8. beim kgl. Postamt Würzburg 8, Frankfurterstraße Nr. 12,
9. beim kgl. Postamt Würzburg 9, Heidingsfelderstraße Nr. 18.
   Schalterzeiten siehe Seite 522.
10. bei der k. Postagentur Würzburg 10 Dürrbachau.

III. Telephonanlagen.

Die Telephonumschaltestelle befindet sich beim Postamt Würzburg 1, Abtheilung für den Telegraphendienst, Hofstraße Nr. 6 im Rückgebäude. Bei demselben besteht behufs Herstellung der gewünschten Verbindungen ununterbrochener Dienst.

Den Abonnenten wie Nichtabonnenten stehen öffentliche Telephonstellen zur Verfügung.

a) im Ortsbezirke der Telephonanlage:

1. Bei dem Postamt Würzburg 1, Abtheilung für den Telegraphendienst, Paradeplatz,
2. bei dem Postamt Würzburg 1, (Schönbornstraße Nr. 3),
3. bei dem Postamt Würzburg 2, (Bahnhof), Briefpostabtheilung,
4. bei dem Postamt Würzburg 3, (Sander Ring Nr. 7),
5. bei dem Postamt Würzburg 4, (Mainviertel, Spitalgasse Nr. 1),
6. bei dem Postamt Würzburg 5, (Alleestraße Nr. 18),
7. bei dem Postamt Würzburg 6, (Grombühl, Wagnerplatz 2),
8. bei dem Postamt Würzburg 8, (Frankfurterstraße Nr. 12),
9. bei dem Postamt Würzburg 9, (Heidingsfelderstraße Nr. 18),
10. bei der Postagentur Zell a. M.,
11. bei der Postagentur Heidingsfeld 1 Stadt,
12. bei der Telegraphenanstalt mit Telephonbetrieb Unterdürrbach (im Gasthaus zum Adler),
13. bei der Postagentur Höchberg,

b) nicht im Ortsbezirke der Telephonanlage:

bei den Postagenturen Böttigheim, Greußenheim, Güntersleben, Helmstadt Ufr., Hettstadt Holzkirchen Ufr., Kist, Neubrunn, Oberaltertheim, Remlingen, Rimpar, Roßbrunn, Uettingen Unteraltertheim, Waldbüttelbrunn.

Die Benützung der öffentlichen Telephonstellen kann während der bei den betreffenden Dienststellen festgesetzten Schalterdienststunden stattfinden, gegen Entrichtung einer Gebühr durch Lösung eines Billets.

Es sind zu entrichten und zwar für ein nicht über 5 Minuten dauerndes Gespräch:

A. α) im Ortsverkehr von Abonnenten wie Nichtabonnenten 10 ₰

β) im Verkehr von den unter b angeführten öffentlichen Telephonstellen nach Würzburg 20 ₰

B. im Nahverkehre und zwar

a) im Verkehre zwischen Würzburg einerseits und Karlstadt, Marktbreit, Ochsenfurt, Werneck andererseits 20 ₰

b) im Verkehre zwischen Würzburg einerseits und Amorbach, Aschaffenburg, Bad Kissingen, Brückenau, Hammelburg, Haßfurt, Kitzingen, Klingenberg (Ufr.), Miltenberg, Obernburg, Schweinfurt andererseits 25 ₰

c) im Verkehre zwischen Würzburg einerseits und Ansbach, Bamberg, Buttenheim, Cadolzburg, Erlangen, Forchheim (Bayern), Fürth (Bayern), Langenzenn, Lichtenfels, Neustadt a/S., Nürnberg, Rothenburg Tbr., Schillingsfürst, Schwabach und Windsheim andererseits 50 ₰

C. im Fernverkehre, das ist der Verkehr mit Aichach, Albisheim, Alsenz, Amberg, Annweiler, Arzberg (Oberfranken), Augsburg, Babenhausen in Schwaben, Bad Aibling, Bad Reichenhall, Bad Steben, Bad Tölz, Bayreuth, Berchtesgaden, Berg, Bergzabern, Berneck, Blieskastel, Brannenburg, Bruck (Fürstenfeld), Burgkundstadt, Burglengenfeld, Cham, Dachau, Deggendorf, Deidesheim, Dillingen a. D., Donauwörth, Dorfen, Dürkheim, Edenkoben, Eichstädt, Endorf, Erding, Ergoldsbach, Eggenfelden, Feldafing, Feldkirchen, Feucht, Frankenthal, Freilassing, Freising, Friedberg (Schwaben), Fürstenzell, Füssen, Furth i. W., Garmisch-Partenkirchen, Geisenfeld, Germersheim, Göllheim, Grafenau, Grafing, Griesbach, Grünenbach, Grünstadt, Günzburg, Haßloch (Pfalz), Hauzenberg, Helmbrechts, Hersbruck, Hirschau, Hof (einschl. Konradsreuth), Holzkirchen, Homburg Pfalz), Hutthurm, Ichenhausen, Immenstadt, Ingolstadt, Ismaning, Kaiserslautern, Kandel, Kaufbeuren, Kelheim, Kempten (Schw.), Kirchenlamitz, Kirchheim (Schw.), Kirchheimbolanden, Kochel, Kötzting, Konradsreuth, Kreuth, Kronach, Krumbach (Schw.), Kulmbach, Kusel, Lambrecht, Landau a. J., Landau (Pfalz), Landsberg, Landshut, Landstuhl, Langgries, Lauf a. P., Lauingen, Lindau i. B., Lindenberg (Schw.), Ludwigshafen a. Rh., Mainburg, Marktredwitz, Marktzeuln, Memmingen, Mering, Miesbach, Mindelheim, Mintraching, Mittenwald, Mitterteich, Moosburg, Mühldorf, Münchberg, München (einschließlich Ismaning), Murnau, Mutterstadt, Naila, Nesselwang, Neuburg a. D., Neufahrn N.-B., Neumarkt (Oberpfalz), Neuötting, Neustadt a. H., Neuulm, Niederarmbach, Nördlingen, Oberammergau, Oberau, Oberaudorf, Obergünzburg, Oberkotzau, Obernzell, Oberstdorf, Oettingen, Pappenheim, Partenkirchen, Pasing, Passau, Penzberg, Pfaffenhofen a. Ilm, Pfarrkirchen, Pirmasens, Planegg, Plattling, Pocking, Prien, Regen, Regensburg, Regenstauf, Rehau, Rosenheim, Roth a. S., Rupprechtstegen, St. Ingbert, Schifferstadt, Schleißheim, Schliersee, Schrobenhausen, Schwaben, Schwabmünchen, Schwandorf, Schwarzenbach a. S., Seeshaupt, Selb, Siegsdorf, Southofen, Speyer, Starnberg, Straubing, Sünching, Sulzbach (Oberpf.), Tegernsee, Teisendorf, Tirschenreuth, Tittling, Traunstein, Treuchtlingen, Trostberg, Tutzing, Velden a. Vils, Vilsbiburg, Vilseck, Vilshofen, Waldkirchen, Waldmünchen, Waldsassen, Wasserburg a. J., Weiden, Weiler, Weilheim, Weitnau, Weißenburg a. S., Weißenstadt, Wendelstein bei Nürnberg, Wolfratshausen, Wunsiedel, Zweibrücken und Zwiesel andererseits 1 ℳ

D. im Verkehre mit außerbayerischen Orten und zwar

a) im Verkehre mit dem Reichspostgebiete

α) zwischen Würzburg einerseits und Wertheim andererseits 20 ₰

β) zwischen Würzburg einerseits und Tauberbischofsheim andererseits 25 ₰

γ) zwischen Würzburg einerseits und Bürgel (Hessen), Coburg, Darmstadt, Eberbach, Eberstadt (Kreis Darmstadt), Frankfurt (Main), Fulda, Hanau, Heddernheim, Heidelberg, Hockenheim, Höchst (Main), Leimen, Meckesheim, Mosbach, Neckargemünd, Neu-Isenburg, Offenbach (Main), Schwetzingen andererseits 50 ₰

δ) zwischen Würzburg einerseits und Adlershof, Alzey, Aue im Erzgebirge, Auerbach (Vogtl.), Berlin, Biebrich, Blankenburg, Blasewitz, Charlottenburg, Chemnitz, Coblenz, Cöln, Cöpenick, Crimmitschau, Deuben b. Dresden, Dresden, Durlach, Eibenstock, Eisfeld, Erfurt, Ettlingen, Flörsheim, Freiberg (Sachsen), Friedenau, Friedrichsberg b. Berlin, Friedrichshagen, Gefell, Gera Reuß j. L., Glauchau, Gräfenthal, Großbreitenbach (Thüringen), Großlichterfelde, Grünau, Halle a. S., Hirschberg, Hochheim (Main), Hoppegarten, Karlsruhe (Baden), Kastel (Rhein), Köstritz, Kötschenbroda, Lauscha, Leipzig, Lengenfeld (Vogtland), Loschwitz, Ludwigsfelde, Mainz, Mannheim, Markranstädt, Meerane (Sachsen), Mügeln Bez. Dresden, Mühlenbeck, Mühltroff (Vogtland), Münchenbernsdorf, Mylau, Neuenhagen Ostbhf., Neuendorf, Neustadt a. Orl, Neuweißensee, Niederschöneweide, Niedersedlitz, Nowawes, Oberlößnitz—Radebeul, Oelsnitz (Vogtland), Oranienburg, Pankow, Pirna, Plauen (Vogtl.), Pößneck, Potschappel, Potsdam, Radeberg, Reichenbach (Vogtland), Reinickendorf, Rixdorf, Rudolstadt, Rummelsburg, Saalfeld a. S., Schwarzburg, Schwarzenberg, Sonneberg (S.-M.), Spandau, Stadtilm, Steglitz, Tegel, Tempelhof, Treuen, Wallendorf (S.-M.), Wannsee, Werdau, Wiesbaden, Wilmersdorf, Worms, Zehlendorf, Ziegenrück, Zwickau (Sachsen) andererseits für je 3 Minuten Sprechdauer eine Gebühr von 1 ℳ

b) im Verkehre mit Württemberg

a) zwischen Würzburg einerseits und Creglingen, Ladenbach, Mergentheim, Niedersletten und Weickersheim andererseits 25 ₰

b) zwischen Würzburg einerseits und Backnang, Bartenstein, Beilstein, Blaufelden, Brackenheim, Crailsheim, Gaildorf, Gerabronn, Großbottwar, Großgartach, Gundelsheim, Hall (Schwäbisch), Heilbronn (Neckar), Jagstfeld, Ingelfingen, Künzelsau, Langenburg, Lauffen (Neckar), Marbach (Neckar), Michelbach (Lücke), Möckmühl, Murrhardt, Neckarsulm, Neuenstein, Oehringen, Oppenweiler, Schrozberg, Schwaigern, Sontheim (O.-A. Heilbronn), Sulzbach (Murr), Sulzdorf, Thüngenthal (Vellberg), Unterdeufstetten, Weinsberg andererseits 50 ₰

c) zwischen Würzburg einerseits und Aalen, Aidlingen, Aldingen O.-A. Speichingen, Alpirsbach, Altensteig, Altshausen, Aulendorf, Baisingen, Balingen, Besigheim, Biberach a. d. Riß, Bietigheim, Blaubeuren, Böblingen, Bönnigheim, Boll, Bopfingen, Buchau, (Federsee), Buttenhausen, Calw, Cannstadt, Cleebronn, Degerloch, Deißlingen, Dettingen (Erms), Ditzingen, Dornstetten, Dozndorf, Dürrwang-Mühlacker, Dunningen, Ebersbach O.-A. Göppingen, Ebingen, Echterdingen, Ehingen a. D., Eislingen, Ellwangen-Jagst, Enningen unterm Achalm, Endersbach, Ergenzingen, Erolzheim, Eßlingen, Fellbach, Feuerbach, Freudenstadt, Freudenthal, Friedrichshafen (Bodensee), Gaisburg bei Stuttgart, Geislingen (Steige), Giengen (Brenz), Gmünd, Göppingen, Großsachsenheim, Heidenheim (Brenz), Herbertingen, Herrenalb, Herrenberg, Herrlingen, Heubach, Hochdorf O.-A. Horb, Hohenheim, Honau, Horb, Illingen, Isny, Kirchheim (Teck), Kißlegg, Knittlingen, Königsbronn, Kornthal, Kornwestheim, Kreitlingen, Kreßbronn, Laichingen, Langenargen, Langenau, Laupheim, Lauterbach, Leonberg, Leutkirch, Liebenzell, Lorch, Ludwigsburg, Maulbronn, Mengen, Metzingen, Möhringen auf den Fildern, Mössingen, Mühlacker, Mühlheim (Donau), Münsingen, Munderkingen, Nagold, Neuenbürg, Neuffen, Nürtingen, Oberkirchberg, Oberlenningen, Oberndorf (Neckar), Obertürkheim, Ochsenhausen, Pfalzgrafenweiler, Pfullingen, Plieningen, Plochingen, Ravensburg, Reichenbach Oberamt Göppingen, Renningen, Reutlingen, Riedlingen, Rottenacker, Rottenburg (Neckar), Rottweil, Saulgau, Scheer, Schelklingen, Schömberg O.-A. Neuenbürg, Schönaich, Schönmünzach, Schorndorf, Schramberg, Schussenried, Schwenningen, Sindelfingen, Solitüde (Schloß), Spaichingen, Stuttgart, Süßen, Sulz (Neckar), Teinach, Tettnang, Thailfingen, Trossingen, Tübingen, Tuttlingen, Uhingen, Ulm, Unterboihingen, Unterkochen, Unterreichenbach O.-A. Calw, Untertürkheim, Urach, Vaihingen (Enz), Vaihingen (auf den Fildern), Waiblingen, Waldsee, Wangen (Allgäu), Weil der Stadt, Weingarten, Welzheim, Wiblingen, Wildbad, Wildberg, Wilhelmsdorf, Wineenden, Winterlingen, Wolfegg, Wurzach, Zuffenhausen, Zwiefalten andererseits für je 3 Minuten Sprechdauer 1 ℳ

Für dringende Gespräche, d. i. solche, welche mit Vorzug vor anderen Gesprächen geführt werden wollen, ist sowohl im Verkehre innerhalb Bayern als im Verkehre mit dem Reichspostgebiete und mit Württemberg die dreifache Gebühr eines gewöhnlichen Gespräches von gleicher Zeitdauer zu entrichten.

Die Telephonabonnenten können in dem gleichem Umfange und gegen die gleichen Gebühren mit den Theilnehmern der voraus aufgeführten Telephonanlagen verkehren, wie die öffentlichen Telephonstellen.

Zum Bezirkstelephonnetz von Würzburg zählen: Die Telephonanlagen Bad Kissingen, Brückenau, Hammelburg, Haßfurt, Karlstadt, Kitzingen, Marktbreit, Neustadt a. S., Ochsenfurt, Schweinfurt und Würzburg. — Die Theilnehmer dieser Telephon-Anlagen erlangen durch Zahlung eines Zuschlages zu den Abonnementsgebühren im jährlichen Betrage von 50 Mark das Recht,

jeden Theilnehmer der zum Bezirkstelephonnetze vereinigten Telephon-Anlagen kostenfrei zum Gespräche aufzurufen. Die Zahl dieser Gespräche ist auf 1000 im Kalenderjahr beschränkt. Wird die Höchstzahl des einem Theilnehmer am Bezirksverkehr zukommenden kostenfreien Gespräche überschritten, so erhöht sich der Zuschlag um je 10 ℳ für je weitere 100 Gespräche. Jedes angefangene Hundert wird für voll berechnet. Theilnehmer, welche an verschiedenen zu einem und demselben Bezirkstelephonnetze gehörige Ortstelephonnetze angeschlossen sind und für einen dieser Anschlüsse den Zuschlag für den Bezirksverkehr entrichten, dürfen im Verkehr zwischen ihren eigenen an verschiedene Ortstelephonnetze des Bezirksnetzes angeschlossenen Sprechstellen sowohl kostenfrei anrufen als auch kostenfrei angerufen werden. Für die Höhe des für den Bezirksverkehr zu zahlenden Zuschlages ist in diesem Falle die Gesammtzahl der vom Theilnehmer unter Benützung seiner verschiedenen Anschlüsse im Bezirksverkehre kostenfrei geführten Gespräche maßgebend.

Von den öffentlichen Telephonstellen in Würzburg aus können mit Einwohnern in Heidingsfeld, Höchberg, Böttigheim, Greußenheim, Güntersleben, Helmstadt, Hettstadt, Holzkirchen, Kist, Neubrunn, Oberaltertheim, Remlingen, Rimpar, Roßbrunn, Uettingen, Unteraltertheim, Unterdürrbach, Waldbüttelbrunn und Zell verabredete Gespräche geführt werden.

Hiefür ist zu entrichten für je 5 Minuten Sprechdauer:

1. a) eine Sprechgebühr von 10 ₰ mit Heidingsfeld, Höchberg, Unterdürrbach und Zell,
   b) eine Sprechgebühr von 20 ₰ mit den übrigen Orten.
2. Die Botengebühr für die Benachrichtigung bezw. Herbeiholung desjenigen, mit welchem das Gespräch geführt werden will, sowie eventuell desjenigen, welcher das Gespräch angemeldet hat, und zwar:
   a) bei Gängen innerhalb des Ortsbestellbezirkes der Telegraphenanstalt oder bei solchen Gängen außerhalb desselben, bei welchen die Entfernung von der Telegraphenanstalt nicht mehr als 1 km beträgt, eine Gebühr von je 25 ₰ für jeden Gang;
   b) bei Gängen außerhalb des Ortsbestellbezirkes der Telegraphenanstalt, bei welchen die Entfernung von der Anstalt mehr als 1 km beträgt — die wirklich erwachsende, nach der Größe der Entfernung sich berechnende Botengebühr. —

Sämmtliche Gebühren sind vom Antragsteller zu entrichten. Dieselben kommen auch dann zur Erhebung, wenn die Unterredung nicht zu Stande kommt, weil der hiezu Aufgeforderte sich weigert, darauf einzugehen oder weil einer der Betheiligten sich nicht zur Unterredung einfindet.

Die Ausführung des Gespräches zwischen den Betheiligten kann in der Regel nur während der ordnungsgemäßen Dienstzeit der betheiligten Post- und Telegraphenanstalten geschehen.

Im innerbayerischen Verkehre zwischen Ortstelephonnetzen, welche vollen Nachtdienst oder während eines Theiles der Nacht Dienst haben und im Verkehre mit Stuttgart, besteht der telephonische Nachtverkehr, sowohl zu Einzelgesprächen als auch zu Gesprächen im Abonnement. — Anträge auf Ueberlassung von Nachtabonnements sind bei dem k. Postamte Würzburg 1, Abth. f. d. Telegr.-Dienst, Hofstraße 6, einzureichen.

IV. Portosätze.

A. Im Ortsverkehr.

Briefe frankirt 3 Pfg. 5 Pfg. — unfrankirt 6 Pfg. 10 Pfg. — bis 20 g, über 20—250 g

Postkarten einfach 2 Pfg. — mit Antwort 4 Pfg.

Drucksachen bis 50 g 2 Pfg.; über 50—100 „ 3 „; „ 100—250 „ 5 „; „ 250—500 „ 10 „; „ 500—1000 „ 15 „

Waarenproben bis 50 „ 3 „; über 50—250 „ 5 „; „ 250—350 „ 10 „

Geschäftspapiere: bis 250 g 5 Pfg.; über 250—500 „ 10 „; „ 500—1000 „ 15 „

Einschreib-Rückscheingebühr 20 Pfg.

Eilbestellung zulässig. Gebühr: 25 Pf. im Ortsbestellbezirk. Im Landbestellbezirk die wirklich erwachsenen Botenkosten — mindestens aber 25 Pf.

Postanweisungen bis 5 M. 10 Pfg.; über 5—400 „ 20 „; „ 400—800 „ 40 „

Packete ohne Werthangabe: Porto nach der erst. Entfernungsstufe.

„ mit Geldbriefe: dto. u. Versicherungsgebühr.

Gegen die **Ortsbrieftaxe** werden Korrespondenzen außer im ganzen Stadtbezirke auch noch nach folgenden Ortschaften und Einzelnanwesen befördert: Aumühle, Gerbrunn, Herrnmühle, Kloster Himmelspforten, Holzmühle, Johannisburg, Johannishof, Josephshof, Keesburg, Knochenmühle, Lengfeld, Lindleinsmühle, Moschee, Moskau, Neue Welt, Neumühle, Nikolausberg, Oberdürrbach, Riedmühle, Rosenmühle, Rothkreuzhof, Schafhof, Schäfersmühle, Schenkenschloßhof, Schleehof, Schlüpferleinsmühle, Straubmühle, Straußhof, Talavera, Unterdürrbach, Versbach, Ziegelhütte, Haltestelle Zell.

B. Nachbarortsverkehr.

Briefe frankirt bis 250 g 5 Pfg. — unfrankirt 10 Pfg.

Postkarten einfach 2 Pfg. — doppelt 4 Pfg.

Drucksachen u. Geschäftspapiere wie im Ortsverkehr.

Waarenproben: bis 250 g 5 Pfg.; 250—350 „ 10 „

Postanweisungen, Geldbriefe, Packete mit und ohne Werthangabe wie im Fernverkehr.

Gegen die Taxen des Nachbarortsverkehrs werden befördert: Korrespondenzen nach Heidingsfeld und Zell a. Main.

C. Innerhalb des Deutschen Reichs, sowie nach Oesterreich-Ungarn und Luxemburg.

Briefe, frankirt bis zu 20 g 10 Pf., über 20—250 g 20 Pf., unfrankirt bis 20 g 20 Pf. über 20 bis 250 g 30 Pf., Meistgewicht für Briefe: 250 g.

Kartenbriefe 10 Pf.

Postkarten 5 Pf., mit Antwort 10 Pf.

Drucksachen, bis 50 g 3 Pf., über 50—100 g 5 Pf., über 100—250 g 10 Pf., über 250 bis 500 g 20 Pf., über 500—1000 g 30 Pf. Drucksachen in Rollenform sind zulässig bis zu 75 cm Länge und 10 cm Dicke.

Geschäftspapiere, bis 250 g 10 Pfg., 250—500 g 20 Pfg., 500—1000 g 30 Pfg.

Waarenproben, bis 250 g 10 Pf., über 250 g bis 350 g einschl. 20 Pf. — Zulässige Länge 30 cm, Breite 20 cm, Höhe 10 cm. In Rollenform: 30 cm Länge und 16 cm Durchmesser.

Einschreibgebühr neben dem Porto 20 Pf., Rückscheingebühr 20 Pf.

Eilbestellgebühr für alle Briefsendungen (einschließlich Postanweisungen und Geldbriefe) nach Postorten 25 Pf., nach Orten ohne Postanstalt bei Vorausbezahlung 60 Pf. Erwächst in letzterem Falle eine höhere Botengebühr, wird der Unterschied aus der Postkasse darauf bezahlt. Bei nicht erfolgter Vorauszahlung wird der volle erwachsene Botenlohn vom Empfänger eingezogen.

Nach Oesterreich-Ungarn mit Lichtenstein und Luxemburg ist Eilzustellung allgemein zugelassen. Die Eilzustellgebühr von 25 Pf. muß für Sendungen nach diesen Ländern in jedem Falle neben dem gewöhnlichen Porto im Voraus entrichtet werden. Für Sendungen an Empfänger im Landzustellbezirke wird daneben i. U. eine Ergänzungsgebühr vom Empfänger eingezogen.

Geldbriefe, ohne Unterschied der Schwere bis zum Meistgewicht von 250 g bis 10 geogr. Meilen (Zone 1)

bis M.	300	600	900	1200	1500	1800	2100	2400
Pf.	30	30	35	40	45	50	55	60

für je 300 M. immer 5 Pf. mehr,

über 10 geogr. Meilen (Zone 2—6)

bis M.	300	600	900	1200	1500	1800	2100	2400
Pf.	50	50	55	60	65	70	75	80

für je 300 M. immer 5 Pf. mehr.

Unfrankirte Geldbriefe sind zulässig mit 10 Pf. Zuschlag (innerhalb Bayerns wird ein Zuschlag nicht erhoben).

Postanweisung bis 5 M. 10 Pf., von 5—100 M. 20 Pf., von 100—200 M. 30 Pf., von 200—400 M. 40 Pf., von 400—600 M. 50 Pf., von 600—800 M. 60 Pf.

Postaufträge. Im Wege des Postauftrages können Gelder bis zum Betrage von 800 M. eingezogen werden. Die Gebühr für einen Postauftrag beträgt 30 Pf., für Uebermittelung des Betrages wird das tarifmäßige Porto für Postanweisungen erhoben.

Postaufträge zur Einholung von Wechselaccepten. Gebühr 30 Pf. und 30 Pf. Porto für den Einschreibbrief mit dem zurückgehenden Wechsel.

Packete (bis 50 Kilogramm zulässig) bis zum Gewichte von 5 Kilogramm
a) auf 10 geogr. Meilen 25 Pf.,
b) auf alle weiteren Entfernungen 50 Pf. Für jedes weitere Kilogramm mehr:

bis 10	20	50	100	150	über 150 geogr. Meilen
Zone 1	2	3	4	5	6
Pf. 5	10	20	30	40	50

Für unfrankirte Packete nach der Reichspost, Württemberg und Oesterreich-Ungarn, im Gewichte bis zu 5 Kilogramm tritt ein Zuschlag von 10 Pf. hinzu. Mehr als 3 Packete dürfen zu einer Begleitadresse nicht gehören.

Packete mit Werthangabe. Versicherungsgebühr ohne Unterschied der Entfernung:

bis Mk.	300	600	900	1200	1500	1800	2100	2400
Pf.	10	10	15	20	25	30	35	40

für 300 Mk. immer 5 Pf. mehr.

Postnachnahmesendungen bis 800 Mk. zulässig bei gewöhnl. und eingeschriebenen Briefen, Postkarten, Drucksachen, Geschäftspapieren, Waarenproben und Packeten, sowie bei Sendungen mit Werthangabe. Taxe: Das Porto für die gleichartige Sendung ohne Nachnahme, sowie 10 Pf. Vorzeigegebühr. Für Uebermittelung des eingezogenen Betrages:

bis Mk.	5	5—100	100—200	200—400	400—600	600—800
Pf.	10	20	30	40	50	60

in Bayern

Mk.	10	10—100
Pf.	10	20

2c.

Sendungen nach dem österreichischen Occupationsgebiet (Bosnien, Herzegowina, Sandschak, Novibazar) unterliegen den Taxen des Weltpostvereins.

D. Im Verkehr mit den übrigen Ländern des Weltpostvereins.

Briefe, frankirt 20 Pf., unfrankirt 40 Pf. für je 15 g (ohne Meistgewicht).
Postkarten (einfache) 10 Pf., mit Antwort 20 Pf.
Drucksachen, Geschäftspapiere, Waarenproben 5 Pf. für je 50 g, mindestens jedoch für Geschäftspapiere 20 Pf., für Waarenproben 10 Pf. Meistgewicht der Drucksachen und Geschäftspapiere 2 kg, bei Waarenproben 350 g.

Waarenproben dürfen in ihren Ausdehnungen 30 cm in der Länge, 20 cm in der Breite und 10 cm in der Höhe nicht überschreiten. Drucksachen sollen an keiner ihrer Seiten eine Ausdehnung von mehr als 45 cm haben, hingegen ist in Rollenform eine Längenausdehnung bis 75 cm zulässig.

Wechselstempel-Tarif. Bis 200 Mk. 10 Pf., über 200—400 Mk. 20 Pf., über 400—600 Mk. 30 Pf., über 600—800 Mk. 40 Pf. Jedes fernere angefangene 1000 Mk. 50 Pf. mehr. Dieser Steuer unterliegen alle Wechsel und die solchen gleichstehenden kaufmännischen Papiere mit Ausnahme: 1. der vom Ausland auf das Ausland gezogenen, nur im Ausland zahlbaren Wechsel, 2. der vom Ausland auf das Ausland gezogenen, nur im Auslande, und zwar auf Sicht oder spätestens innerhalb 10 Tagen nach dem Tage der Ausstellung zahlbaren Wechsel, sofern sie vom Aussteller direkt nach dem Auslande remittirt werden.

V. Telephonabonnement.

Die Telephongebühr ist nach Wahl der Abonnenten entweder eine Bauschgebühr oder eine Grundgebühr mit Einzelgesprächstaxen.

A. Bauschgebühr.

Die Bauschgebühr beträgt:

in Netzen von nicht über 50 Theilnehmeranschlüssen	80	Mark,
bei mehr als 50 bis einschließlich 100 Theilnehmeranschlüssen .	100	„
bei mehr als 100 bis einschließlich 500 Theilnehmeranschlüssen .	120	„
bei mehr als 500 bis einschließlich 1000 Theilnehmeranschlüssen	130	„
bei mehr als 1000 bis einschließlich 5000 Theilnehmeranschlüssen	140	„
bei mehr als 5000 bis einschließlich 10000 Theilnehmeranschlüssen	150	„

jährlich für jeden Anschluß, welcher von der Umschaltestelle nicht weiter als 5 km entfernt ist.

B. Die Grundgebühr mit Einzelgesprächstaxen.

Die Grundgebühr beträgt:

in Netzen von nicht über 1000 Theilnehmeranschlüssen	60	Mark,
bei mehr als 1000 bis einschließlich 5000 Theilnehmeranschlüssen	75	„
bei mehr als 5000 bis einschließlich 10000 Theilnehmeranschlüssen	90	„

jährlich für jeden Anschluß, welcher von der Umschaltestelle nicht weiter als 5 km entfernt ist. Die Gesprächstaxe beträgt 5 Pfennig für jede Verbindung.

VI. Würzburger Straßenbahnen A.-G.

Direktion: Heidingsfelderstraße 58. ☎ 199.

Betriebseröffnung der Strecke:

1. Sanderglacisstraße — Residenzplatz — Bahnhof am 30. Juni 1900.
   bis Guttenberger Wald (Hoffmann'sche Scheune) am 8. Juni 1901. Pulvermagazin 29. März 1902.
2. Grombühl — (Friedhof) — Marktplatz — Wörthstraße am 4. Sept. 1900.
3. Bahnhof — Domstraße — Sanderau am 5. Oktober 1900.
4. Wörthstraße — Oberzell am 6. November 1900.

Die Wagen verkehren auf den Linien 2 + 3 in Zwischenräumen von **6 Minuten**, auf den Linien 1 + 4 in **12 Minuten** in jeder Richtung und zwar von ½7 Uhr bis 10 Uhr abends, bei besonderen Anlässen auch länger. Linie 1 Sonn- und Feiertags 6 Min.-Betrieb. Während der Wintermonate wird der Betrieb nach dem Guttenberger Walde ab Mergentheimerstraße an Werktagen gänzlich eingestellt und nur an Sonn- und Feiertagen nachmittags 2—7 Uhr bei günstiger Witterung wird ab Mergentheimerstraße ein 30 Minuten-Betrieb eingerichtet.

Tarif: durchweg 10 Pf. (bei Zahlkassensystem) mit einmaligem **direkten** Umsteigen. Bei Fahrten **von** und **nach** dem Guttenberger Wald sind an der Mergentheimer-Straße (Hügels Bad) 5 Pfg. per Person nachzuzahlen. Bei Fahrten **von** der Stadt **nach** Zell sind an der Frankfurterstraße (Ecke Moltkestraße), dagegen bei Fahrten **von** Zell nach der Stadt an der Wörthstraße (Ecke Frankfurterstraße) 5 Pfg. per Person nachzuzahlen.

Kinder unter 6 Jahren frei, wenn sie keine besonderen Plätze einnehmen. (2 Kinder unter 6 Jahren zahlen 10 Pfg.)

Reisegepäck bis zu 15 kg wird, soweit es der Raum gestattet, gegen Gebühr von 10 Pf. mitbefördert. — Gepäck unter 10 kg ist frei, sobald es keinen besonderen Platz einnimmt.

Alles weitere zu ersehen aus der in jedem Wagen hängenden Polizeiverordnung.

VII. Tarif für Droschken und Fiaker.

		Einspänner 1—2 Personen	Einspänner 3—4 Personen	Zweispänner 1—2 Personen	Zweispänner 3—4 Personen
		ℳ	ℳ	ℳ	ℳ
	A. Zeit-Tarif.				
Nr. 1.	Für jede 1/4 Stunde	—.40	—.50	—.50	—.60
	B. Tour-(Orts)-Tarif.				
	Innere Stadt.				
Nr. 2.	Von einem Punkte im Innern der Stadt (d. h. innerhalb der Glacisanlagen rechts des Maines und der Festungswerke links des Maines) zu einem anderen	—.40	—.60	—.60	—.80
	Rechts des Mains.				
Nr. 3.	Aus dem Innern der Stadt nach allen Punkten jenseits der Glacisanlagen und innerhalb des die Stadt nördlich und östlich umschließenden Bahngürtels, nach der Neubergstraße und Frühlingstraße — und umgekehrt — mit Ausnahme der Fahrt vom Hauptbahnhofe ab, vergleiche Nr. 15	—.50	—.70	—.70	—.90
Nr. 4.	Aus dem Innern der Stadt nach der Dürrbachersteige, nach Ständerbühl, Grombühl, zur Aumühle, Kreuzung der Aumühl- u. Faulenbergstraße, Barbarastraße, zum letzten Hieb, Siebolds- (Walthers-) Keller, Bahnübergang auf der Randersackererstraße, zur Heidingsfelderbrücke — und umgekehrt —	—.70	—.90	—.90	1.10
Nr. 5.	Aus dem Innern der Stadt nach der Neumühle, nach dem Artillerie-Kasernement, dem Kugelfange (Großen Exerzierplatze auf dem Galgenberge) — und umgekehrt	—.80	1.—	1.—	1.20
Nr. 6.	Aus dem Innern der Stadt nach der Dürrenbrücke, der Schlüpferleinsmühle, dem Josefshofe — und umgekehrt	1.—	1.20	1.20	1.40
Nr. 7.	Aus dem Innern der Stadt nach dem israelitischen Friedhofe — und umgekehrt —	1.20	1.40	1.40	1.60
Nr. 8.	Aus dem Innern der Stadt nach dem Straußhofe, der Wasenmeisterei am Faulenberge — und umgekehrt —	1.50	1.80	1.80	2.—
	Links des Mains.				
Nr. 9.	Aus dem Innern der Stadt nach der Nikolausstraße, zur Kreuzung der Höchberger und Frankfurterstraße, zu den Auffahrten der Luitpoldbrücke — und umgekehrt —	—.50	—.70	—.70	—.90
Nr. 10.	Aus dem Innern der Stadt zur Horaquelle, zum Hofbrauhauskeller, nach der Sedanstraße und deren Kreuzung mit der Königs- und Frankfurterstraße, zum Infanterie-Kasernement, nach Talavera — und umgekehrt —	—.70	—.90	—.90	1.10
Nr. 11.	Aus dem Innern der Stadt zum Steinbachsgrund, nach Himmelspforten — und umgekehrt — . . .	—.80	1.—	1.—	1.20
Nr. 12.	Aus dem Innern der Stadt nach dem Pulvermagazin am Guttenberger Wald, auf den Marienberg (Festung) über das Höchbergerthor nach der Höchbergerstraße bis zur Abzweigung nach dem Hexenbruch — und umgekehrt —	1.40	1.60	1.60	1.80
Nr. 13.	Aus dem Innern der Stadt bis zur Ziegelei am Guttenbergerwald — und umgekehrt —	1.80	2.—	2.20	2.40
	Hauptbahnhof.				
Nr. 14.	Aus dem Innern der Stadt zum Hauptbahnhofe	—.50	—.70	—.70	—.90
Nr. 15.	Vom Hauptbahnhofe in das Innere der Stadt, sowie nach allen Punkten der äußeren Stadt innerhalb des Bahngürtels zwischen Staatshafen und Rottendorferstraße	—.60	—.80	—.80	1.—

	Einspänner 1—2 Personen	Einspänner 3—4 Personen	Zweispänner 1—2 Personen	Zweispänner 3—4 Personen
	ℳ	ℳ	ℳ	ℳ
Rechts des Mains.				
Nr. 16. Vom Hauptbahnhofgebäude nach der Sanderau innerhalb des Bahngürtels bis nach der Neuberg- und Frühlingsstraße, ferner nach Ständerbühl, Grombühl, zur Aumühle, Kreuzung der Aumühl- und Faulenbergstraße, Barbarastraße — und umgekehrt —	—.70	—.90	—.90	1.10
Nr. 17. Vom Hauptbahnhofe nach der Dürrbachersteige, Neumühle, zum Artillerie-Kasernement, letzten Hieb, Siebolds- (Walthers-) Keller, Bahnübergang auf der Randersackererstraße, zur Heidingsfelderbrücke — und umgekehrt	—.90	1.10	1.10	1.30
Nr. 18. Vom Hauptbahnhofe nach der Dürrenbrücke, Schlüpferleinsmühle, dem Josefshofe — und umgekehrt — . .	1.—	1.20	1.20	1.40
Links des Mains.				
Nr. 19. Vom Hauptbahnhofe nach der Nikolausstraße, zur Kreuzung der Höchberger- und Frankfurterstraße, zu den Auffahrten der Luitpoldbrücke — und umgekehrt —	—.70	—.90	—.90	1.10
Nr. 20. Vom Hauptbahnhofe zur Horaquelle, nach der Sedanstraße und deren Kreuzung mit der Königs- und Frankfurterstraße, zum Infanterie-Kasernement nach Talavera — und umgekehrt —	—.90	1.10	1.10	1.30
Nr. 21. Vom Hauptbahnhofe zum Steinbachsgrund, zum Hofbrauhauskeller, nach Himmelspforten — und umgekehrt —	1.—	1.20	1.20	1.40
Nr. 22. Vom Hauptbahnhofe nach dem Pulvermagazin am Guttenbergerwald, auf den Marienberg (Festung) über das Höchbergerthor, nach der Höchbergerstraße bis zur Abzweigung nach dem Hexenbruch — und umgekehrt — .	1.60	1.80	1.80	2.—
Bahnstation Sanderau.				
Nr. 23. Vom Innern der Stadt zur Bahnstation Sanderau — und umgekehrt —	—.50	—.70	—.70	—.90
Von 10 Uhr nachts ab bis 6 Uhr morgens doppelte Taxe.				

	Einspänner 1—4 Pers.	Zweispänner 1—4 Pers.
	ℳ	ℳ
Nachbarorte. Von jedem Punkte der Stadt aus.		
Nr. 24. Nach Heidingsfeld	1.50	2.—
Nr. 25. Nach Versbach, Gerbrunn, Höchberg, Zell	2.—	2.50
Nr. 26. Nach Unterdürrbach, Lengfeld, Randersacker	2.20	3.—
Nr. 27. Nach Veitshöchheim, Estenfeld, Rottendorf	3.—	4.—

Tarif für Taxameterdroschken.

Für die Benützung von Taxameterdroschken wird nachstehender Tarif festgesetzt.

Taxe 1 (rot)

bis 800 Meter Wegstrecke . . . 50 ₰.
fernere 400 „ „ . . . 10 ₰.
1—2 Personen
innerhalb des Taxometerdroschkenbezirks bei Tage.

Taxe 2 (schwarz)

bis 600 Meter Wegstrecke . . . 50 ₰.
fernere 300 „ „ . . . 19 ₰.
3—4 Personen
innerhalb des Taxameterdroschkenbezirks bei Tage.

Taxe 3 (blau)

bis 400 Meter Wegstrecke . . . 50 ₰.
fernere 200 „ „ . . . 10 ₰.
1—4 Personen

a) außerhalb des Taxameterdroschkenbezirks,
b) nachts { Sommer 10—6 Uhr, Winter 10—7 Uhr.

Wartezeit: Bei Tage und bei Nacht für alle drei Taxen: 4 Minuten 10 ₰, 1 Std. 1.50 ℳ.

Zu diesen Taxen werden folgende Zuschläge erhoben:

1. Für Gepäck und zwar sind 10 kg frei, während darüber hinaus je 25 kg — Theilbeträge werden als voll gerechnet — 25 ₰ kosten;
2. Für bestimmte Fahrten:
   a) nach Veitshöchheim, Estenfeld, Rottendorf . . . . . 1.— ℳ.
   b) nach Gerbrunn, Höchberg, Lengfeld . . . . . —.75 ℳ.
   c) nach Randersacker, Heidingsfeld, Zell, Versbach, Unterdürrbach, Wasenmeisterei, Straußhof, Steinbachsthal (bis zur Straßenbiegung im Wald), Marienberg, Wittelsbacherhöhe . . . . . —.50 ℳ.

Der Taxameterdroschkenbezirk umfaßt einen Umkreis mit einem Radius von 4 km vom Vierröhrenbrunnen aus gerechnet.

Als im Taxameterdroschkenbezirk gelegen gelten sämtliche im gewöhnlichen Droschkentarif bezeichneten Tourenfahrten, soweit dieselben nicht vorstehend unter Ziff. 2 aufgeführt sind.

Für ein Kind unter 12 Jahren in Begleitung Erwachsener ist Fahrgeld nicht zu entrichten; zwei solcher Kinder gelten einer erwachsenen Person gleich.

Besondere Bestimmungen über Droschken- und Fiaker-Warteplätze.

Warteplätze sind:

1. Am Hauptbahnhof.
2. Am k. Hauptzollamt.
3. An der oberen Juliuspromenade.
4. An der Maxstraße.
5. Am Marktplatz vor der Löwenapotheke.
6. Am Marktplatz vor der Engelapotheke.
7. Am Fränkischen Hofe.
8. Am Vierröhrenbrunnen.
9. Am Neumünsterplatz.
10. Am Paradeplatz.
11. Am alten Gymnasium.
12. An der Michaelskirche.
13. An der Friedenstraße (Ecke Sieboldstraße).
14. Am Hutten'schen Garten.

Die Wagen sind an den Warteplätzen:

a) in den Sommermonaten (vom 1. April bis 1. November) von 6½ Uhr morgens bis 9 Uhr abends,

b) in den Wintermonaten vom (1. November bis 1. April) von 7½ Uhr morgens bis 7½ Uhr abends zur Fahrt bereit.

Jene Wagen, welche für den Dienst am Bahnhof bestimmt sind, sind eine Viertelstunde vor dem Eintreffen aller Bahnzüge mit Ausnahme der Güterzüge am Bahnhofe an dem hiefür bestimmten Platze zur Fahrt bereit.

VIII. Tarif der Dienstmänner.

A. Für bestimmte Gänge.

a) Dienstmänner mit Handgepäck bis 15 Kilo:

1. Im Innern der Stadt und bis zu den Glacisanlagen bezw. dem Burkarder- und Zellerthor . . . . . ℳ — 25
2. Im weiteren Stadtbezirk i. e. Bahnlinie von der Veitshöchheimerstraße, bis zur Franz-Ludwigstraße, durch diese Straße, Weingartenstraße Sonnenstraße zum Main und im V. Distrikt bis zur Leimsud und Vogelsburg . . . . . „ — 30
3. Ein Gang über den weiteren Stadtbezirk hinaus bis an die von der Südseite der Franz-Ludwigstraße zur Heidingsfelderbrücke ziehende Bahnlinie . . . . . „ — 50
4. Gänge nach den unter Ziff. 1, 2, 3 bezeichneten Punkten mit Retourgängen einschließlich etwaiger Wartezeit werden als Stundenarbeit berechnet.
5. Gänge nach anderen Punkten der Stadtmarkung nach Vereinbarung, wobei die für „bestimmte Zeit" genehmigten Gebühren als Anhaltspunkt genommen werden können.

b) Dienstmänner mit Karren und Gepäck bis 50 Kilo:

1. Im Innern der Stadt u. s. w. (wie ad a 1) . . . . . „ — 50
2. Im weiteren Stadtbezirk u. s. w. (wie ad a 2) . . . . . „ — 60
3. Im Bezirk (wie ad a 3) . . . . . „ — 70

c) Nach dem Bahnhof mit Handgepäck . . . . . „ — 50
„ „ „ „ Koffer . . . . . „ — 60

d) Ueber Land resp. expresse Boten für den Hin- und Herweg mit Gepäck bis 5 Kilo:

Nach 1. Estenfeld . . . . . „ 1 80
2. Gerbrunn . . . . . „ 1 30
3. Heidingsfeld . . . . . „ 1 —
4. Höchberg . . . . . „ 1 30
5. Lengfeld . . . . . „ 1 —
6. Oberdürrbach . . . . . „ 1 50
7. Randersacker . . . . . „ 1 50
8. Rottendorf . . . . . „ 1 50
9. Unterdürrbach . . . . . „ 1 —
10. Veitshöchheim . . . . . „ 1 50
11. Versbach . . . . . „ 1 —
12. Zell . . . . . „ 1 —

Mit Rückantwort die Hälfte mehr, Gänge nach anderen auswärtigen Orten und die Gebühren hiefür nach Uebereinkunft.

B. Für bestimmte Zeiten.

1. Ein Dienstmann für den ganzen Tag . . . . . ℳ 4 —
„ „ „ „ halben „ . . . . . „ 2 —
2. Ein Dienstmann für die Stunde mit Gepäck bis 5 Kilo . . . . „ — 50
„ „ „ „ „ „ Karren . . . . . „ — 60

Die Stundenarbeit ist voll zu bezahlen, wenn die Arbeit mindestens eine halbe Stunde in Anspruch nahm; außerdem wird hiefür eine Vergütung von 25 ₰ berechnet.

C. Für verschiedene Dienstleistungen.

1. Für Austragen von Rechnungen bis zu 50 Stück . . . . . ℳ 1 —
   Für jedes weitere Stück . . . . . „ — 1
2. Für Ankleben von je 10 Stück Bekanntmachungen, kleines Format . „ — 20
   „ „ „ „ „ „ „ großes „ . „ — 30
3. Umzüge, Möbeltransporte mit Handgeräthschaften
   per Mann für den ganzen Tag . . . . . ℳ 5 —
   „ „ „ „ halben Tag . . . . . „ 2 50
4. Transport eines Klaviers, Kassaschrankes, von Glassachen oder anderen, bei der Behandlung besondere Vorsicht erfordernden Gegenständen, nach Uebereinkunft.

Ein Arbeitstag umfaßt vom 1. März bis 31. Oktober 12 Stunden und vom 1. November bis letzten Februar 10 Stunden, mit je zweistündiger Ruhezeit.

Jeder arbeitsfreie Dienstmann ist verpflichtet, die zum Dienstmanngewerbe gehörigen Aufträge und Arbeiten für den tarifmäßigen Preis unweigerlich zu übernehmen und sofort auf dem kürzesten Wege persönlich auszuführen. Er hat hiebei oder bei Bestellung auf spätere Zeit dem Auftraggeber auf Verlangen als Garantie eine mit seinem Namen und Nummer versehene Marke auszuhändigen.

Nur die vom Stadtmagistrate genehmigten tarifmäßigen Gebühren dürfen verlangt und unter keinem Vorwande weitere Vergütungen, Trinkgelder u. s. w. gefordert werden.

Die Bezahlung braucht nur gegen Verabfolgung einer als Quittung dienenden Marke zu geschehen; der Dienstmann muß diese Marke unaufgefordert bei der Bezahlung überreichen. Auf Verlangen hat der Dienstmann Tarif und Instruktion vorzuzeigen.

Die beim Stadtmagistrat von jedem Dienstmanne hinterlegte Kaution von 60 Mark haftet für die civilrechtlichen Ansprüche des Publikums aus dem Dienstleistungsvertrage, wegen Beschädigung, Veruntreuung oder Dienstesvernachlässigung.

IX. Verzeichniß der regelmäßig nach Würzburg kommenden Boten, Frachtführer und Schiffer.

(Zusammengestellt nach einer polizeilichen Enquete.)

Angabe der **Ortschaften**, für welche der Bote, Frachtführer oder Schiffer Aufträge entgegennimmt.	**Name** des Boten, Frachtführers oder Schiffers	**Ankunft** dahier	**Abgang** von hier	**Einkehr** (Gasthaus), Lade- oder Anlegeplatz.
Albertshausen	Hamburger, Anna	Samstag früh 9 Uhr	Samstag mittags 12 U.	Färber Voll, Langgasse
Allersheim	Eller, Mich.	Samst. 7 U.	Samst. 4 U.	Gasth. z. Reichsapfel
„ Gaubüttelbrunn	Heinrich, J.	Samst. 6 U.	Samst. 3 U.	Wittelsbacherhof
Arnstein, Rimpar, Gramschatz, Reuchelheim und Müdesheim	Schmitt, Kaspar	Samstag früh 9 Uhr	Samstag nachm. 3 Uhr	Wittelsbacherhof
Arnstein, Versbach, Gramschatz, Halsheim, Reuchelheim	Walter, Joh.	Mittwoch u. Samstag früh 7 Uhr	Mittwoch u. Samstag nachm. 2 Uhr.	Gasthaus z. Stadt Mainz
Aschfeld und Eussenheim	Val. Reith	Freitag 5 U.	Samst. 12 U.	Gasthaus z. Matrosen
Astheim, Estenfeld, Kürnach, Prosselsheim	Holzer, Andr.	Freitag früh 7 Uhr	Freitag nachm. 1 Uhr	Meeseburg (Restaur.)
Aub, Hemmersheim, Waldmannshofen	Rüdlein, Frz.	Samstag früh 8 Uhr	Samstag nachm. 3 Uhr	Gasthaus zum Hirschen
Auffstetten, Euerhausen, Sächsenheim, Burgerroth, Buch, Baldersheim	Hofmann, Johann	Samstag früh 9 Uhr	Samstag nachm. 3 Uhr	Gasthaus zum Hirschen
Aura	Klein, Eva	unbestimmt	unbestimmt	bei Kaufmann Bundschuh (Markt 16)
Baldersheim, Gelchsheim, Auffstetten, Burgeroth, Oellingen, Osthausen und Gülchsheim	Haaf, Georg	Samstag früh 8½ Uhr	Samstag nachm. 3 Uhr	Gasthaus zum Stern.
Bergtheim, Opferbaum, Ober- u. Unterpleichfeld	Gerhart, Andreas	Mittwoch u. Samst. 6 U.	Mittwoch u. Samst. 3 U.	Gasthaus zum weißen Lamm
Bergtheim, Prosselsheim, Schwanfeld u. Hilpertshausen	Lehrieder, Bernhard	Mittwoch u. Samstag früh 7 Uhr	Mittwoch u. Samstag nachm. 3 Uhr	Gasthaus zum Anker
Binsfeld, Thüngen, Halsheim und Müdesheim	Gerhard, Gg.	Samstag früh 7 Uhr	Samstag nachm. 2 Uhr	Gasthaus z. Matrosen

Angabe der **Ortschaften**, für welche der Bote, Frachtführer oder Schiffer Aufträge entgegennimmt	**Name** des Boten, Frachtführers oder Schiffers	**Ankunft** dahier	**Abgang** von hier	**Einkehr** (Gasthaus), Lade- oder Anlegeplatz
Birkenfeld	Zehntgraf, W.	Samst. 7 U.	Samst. 2 U.	Gasthaus z. Matrosen
Birkenfeld, Zellingen, Greußenheim u. Billingshausen	Bald, Joh.	Samstag früh 8 Uhr	Samstag nachm. 2 Uhr	Gasthaus zum Ochsen
	Troll, Josef	Samst. 7 U.	Samst. 3 U.	Gasthaus z. Matrosen
	Kuhn, Gg.	Dienstag u. Samst. 8 U.	Dienstag u. Samst. 2 U.	Gasthaus zum Ochsen
	Endres, Joh.	Mittwoch u. Samst. 8 U.	Mittwoch u. Samst. 2 U.	Gasthaus zum Ochsen
Böttigheim, Unteraltertheim und Steinbach	Kraft	Samstag früh 7 Uhr	Samstag nachm. 3 Uhr	Gasthaus z. Anker
Böttigheim	Zwierlein, J.	Samst. 8 U.	Samst. 3 U.	Gasthaus z. Gold. Gans
Bütthard, Höttingen	Zehnder, J.	Samst. 8 U.	Samst. 2 U.	Gasthaus zum Hirschen
Bullenheim	Stang, Andr.	Samstag früh 5 Uhr	Samstag mitt. 12 Uhr	Gasth. z. Bauernhof, bez. Marienplatz
Burggrumbach, Hilpertshausen und Rupprechtshausen	Oppmann, Josef	Mittwoch u. Samstag früh 7 Uhr	Mittwoch u. Samstag nachm. 3 Uhr	Wittelsbacherhof
Burggrumbach und Hausen	Weisenseel, J.	Samst. 7 U.	Samst. 2 U.	Gasthaus zum Strauß
Burgsinn und Obersinn	Heinz, Eva	Freitag nachm. 5 Uhr	Samstag mitt. 12 Uhr	bei Karl Mainhart Nchf., Marktgasse
	Hildner, Aug.	Freitag nachm. 4 Uhr	Samstag nachm. 2 Uhr	Gasthaus Bullinger, Wohlfahrtgasse 1.
Castell, Feuerbach, Kirchschönbach, Prichsenstadt, Rehweiler	Roth	Dienstag früh 8 Uhr	Dienstag nachm. 4 Uhr	Gasthaus zum Stern
Creglingen, Riedenheim u. Bieberehren	Keim, Joh.	Freitag früh 8 Uhr	Freitag nachm. 5 Uhr	Gasthaus z. Matrosen
Creglingen, Archshofen und Röttingen	Voigt, Leonh.	Mittwoch früh 7 Uhr	Mittwoch nachm. 4 Uhr	Gasthaus z. Matrosen
Dertingen, Uettingen, Urphar, Holzkirchen, Wüstenzell, Bettingen, Lindelbach	Teiffel, Kasp.	Samstag früh 7 Uhr	Samstag nachm. 2 Uhr	Gasthaus zum Strauß
Dettelbach, Rottendorf, Biebergau, Mainsondheim, Schwarzenau, Schnepfenbach, Neuses am Berg	Strauß, Chr.	Samst. 8 U.	Samst. 1 U.	Gasthaus z. Meeseburg
	Habermann, Johann	Mittwoch u. Samstag früh 8 Uhr	Mittwoch u. Samstag nachm. 3 Uhr	Gasthaus zum Stern
Dettelbach, Rottendorf, Oberschwarzach	Orth, Val.	Samstag früh 7 Uhr	Samstag nachm. 1 Uhr	Bauernhofbezw. Marienplatz
Dettelbach, Mainsondheim, Schernau u. Neuses a. B.	Weidinger, Fr.	unbestimmt	unbestimmt	Bauernhofbezw. Marienplatz
Dettelbach	Dill, M.	Dienstag u. Freitag 8 U.	Dienstag u. Freitag 2 U.	Wittelsbacherhof
Dipbach, Estenfeld, Unterpleichfeld, Wipfeld und Schwanfeld	Weber, Jos.	Mittwoch u. Samstag früh 6 Uhr	Mittwoch u. Samstag nachm. 2 Uhr	Gasth. zur Stadt Mainz
	Weber, Agnes	Mittwoch u. Samst. 6 U.	Mittwoch u. Samst. 2 U.	b. Wachszieher Lammerer, Marienkapelle
	Pfeuffer Elisabeth	Mittwoch u. Samst. 8 U.	Mittwoch u. Samst. 2 U.	bei Wachzieher Lampert, Marienkapelle.
Duttenbrunn, Erlabrunn und Zellingen	Hofmann, K.	Samstag früh 7 Uhr	Samstag nachm. 3 Uhr	Gasthaus z. weißen Roß
Eibelstadt, Lindelbach	Koch, Franz	Mittwoch Samst. 7½ U.	Mittwoch Samst. 2½ U.	Gasthaus z. Hirschen
Eibelstadt u. Randersacker	Neeser, J.	Mittwoch u. Samst. 10 U.	Mittwoch u. Samst. 5 U.	Gasthaus z. Bauernhof, Marienplatz
Eibelstadt	Schlereth, J.	Mittw. 7 U.	Mittw. 2 U.	Gasthaus z. Reichsapfel
	Schätzlein, Aquilin	Mittwoch u. Samst. 9 U.	Mittwoch u. Samst. 2 U.	Wittelsbacherhof
	Schneegold, Wittwe	Freitag 7 U.	Freitag 2 U.	Gasthaus zum Anker
Erbshausen	Weiermann, Franziska	Samstag früh 10 Uhr	Mittwoch nachm. 1½ U.	b. Wachszieher Lammerer, Marienkapelle
Erbshausen	Schönig, J.	Samst. 7 U.	Samst. 2 U.	Köhler'sche Brauerei
Erlabrunn	Ullrich, Ant. Schiffer	Mittwoch u. Samst. 5 U.	Mittwoch u. Samst. 2 U.	am Holzthor

Angabe der **Ortschaften**, für welche der Bote, Frachtführer oder Schiffer Aufträge entgegennimmt	**Name** des Boten, Frachtführers oder Schiffers	**Ankunft** dahier	**Abgang** von hier	**Einkehr** (Gasthaus), Lade- oder Anlegeplatz
Erlach	Scherg, Andr.	unbestimmt (alle 4–6 W.)	unbestimmt	Krahnenkai
Eschendorf, Nordheim	Schliermann, Mich. Jos.	Dienstag u. Samst. 8 U.	Dienstag u. Samst. 3 U.	Gasthaus z. Reichsapfel
Eßfeld, Darstadt	Gerschütz, G.	Samst. 6 U.	Samst. 3 U.	Wittelsbacherhof
Eßfeld und Wolkshausen.	Köber, Mart.	Samst. 6 U.	Samst. 3 U.	Wittelsbacherhof
Eßleben, Bergtheim, Opferbaum	Graf, Andr.	Samstag früh 8 Uhr	Samstag nachm. 2 Uhr	Gasthaus zum Ochsen
Eßleben	Weiß, Bab.	Mittwoch früh	Mittwoch nachm.	bei Wachszieher Lampert, Marienkapelle
Euerdorf, Rimpar u. Gramschatz	Hillenbrand, Margarethe	Dienstag nachm. 4 Uhr	Mittwoch nachm. 1 Uhr	bei Fr. Hoffmann, Marienplatz.
Euerfeld, Neuses a. B. u. Schernau	Kraus, Josef	Mittwoch u. Samst. 7 U.	Mittwoch u. Samst. 3 U.	Gasth. z. weißen Lamm
	Scheller, Stefan	Mittwoch u. Samst. 6 U.	Mittwoch u. Samst. 1 U.	Gasthaus z. Matrosen
Finsterlohe, Reinsbrunn u. Frauenthal	Neff, Bernh.	Freitag früh 7 Uhr	Freitag nachm. 2 Uhr	Gasthaus z. Matrosen
Fuchsstadt u. Rottenbauer	Schwenkert, B.	Samstag früh 7 Uhr	Samstag nachm. 4 Uhr	Restaur. zur Rehhecke
Gänheim	Rudolf, Mar.	Freitag früh unbest.	Freitag nachm. 2 Uhr	bei Hußla a. d. Marienkapelle
Gaibach, Zeilitzheim, Herlheim	Müller, Fr.	Mittwoch früh 8 Uhr	Mittwoch nachm. 2 Uhr	Gasthaus zum Hirschen
Gaukönigshofen, Acholshausen und Wolkshausen	Lehrieder, B.	Samstag früh 7 Uhr	Samstag nachm. 3 Uhr	Gasthaus zum Anker
Geiselwind	Dotterweich, Josef	Freitag früh 6 Uhr	Freitag nachm. 1 Uhr	Gasthaus zum Löwen
Gemünden, Massenbuch, Schönau, Waizenbach, Wolfsmünster, Hofstetten, Langenprozelten, Wernfeld	Bayer, Lud. Schiff.	Donnerstag	Samstag mittag 12 Uhr	am Holzthor
	Kirchner, B.	Freitag nachm. 4 Uhr	Samstag nachm. 2 Uhr	Hofapotheke zum Löwen
	Kirchner, L.	Freitag nachm. 3 Uhr	Samstag nachm. 2 Uhr	Gasthaus v. Bullinger, Wohlfahrtgasse
Gerchsheim, Schönfeld, Königsheim, Tauberbischofsheim	Erlenbach, B.	Mittwoch u. Samstag früh 7 Uhr	Mittwoch u. Samstag nachm. 3 Uhr	Gasthaus z. weißen Roß
Gerchsheim	Dürr, Seb.	Samst. 7 U.	Samst. 1 U.	Köhler'sche Brauerei
	Fischer, M.	Mittwoch u. Samst. 7 U.	Mittwoch u. Samst. 3 U.	Wittelsbacherhof
Gerolzhofen, Zeilitzheim, Fahr, Gaibach, Kaltenhausen, Kolitzheim, Frankenwinheim	Greß, Ad.	Samstag früh 8 Uhr	Samstag nachm. 3 Uhr	Gasthaus zum Stern
Giebelstadt, Hemmersheim und Strüth	Nobis, K.	Mittwoch u. Samst. 6 U.	Mittwoch u. Samst. 12 U.	Wittelsbacherhof
Giebelstadt	Fuchs	Mittwoch u. Samst. 7 U.	Mittwoch u. Samst. 3 U.	Gasthaus z. Reichsapfel
	Albert, Greg.	Mittwoch u. Samst. 6 U.	Mittwoch u. Samst. 1 U.	Gasthaus z. Reichsapfel
Giebelstadt, Euerhausen, Riedenheim	Link, Christ.	Mittwoch u. Samst. 8 U.	Mittwoch u. Samst. 4 U.	Gasthaus zum Stern
Giebelstadt, Euerhausen, Ingolstadt u. Wolkshausen	Donner, Friedrich	Mittwoch u. Samst. 6 U.	Mittwoch u. Samst. 12 U.	Wittelsbacher Hof
Giebelstadt, Wolkshausen, Herchsheim	Valtin, Seb.	Mittwoch u. Samst. 8 U.	Mittwoch u. Samst. 3 U.	Gasthaus zum Hirschen
Gnodstadt	Beuschel, Andr.	Samstag früh 6 Uhr	Samstag nachm. 2 Uhr	Gasth. zum Bauernhof, bez. Marienplatz
Gochsheim, Eßleben, Ettleben	Leppich, Ad.	Dienstag u. Freitag 5 U.	Dienstag u. Freitag 3 U.	Gasth. zum Bauernhof bez. Marienplatz
Greußenheim, Hettstadt	Konrad, Gg.	Samst. 6 U.	Samst. 4 U.	Gasthaus z. Matrosen
Greußenheim	Strauß, Joh.	Mittwoch u. Samst. 7 U.	Mittwoch u. Samst. 3 U.	Gasthaus z. Matrosen
Großrinderfeld, Ilmspan und Schönfeld	Lesch, Lorenz	Samstag früh 7 Uhr	Samstag nachm. 3 Uhr	Gasthaus z. Reichsapfel

Angabe der Ortschaften, für welche der Bote, Frachtführer oder Schiffer Aufträge entgegennimmt	Name des Boten, Frachtführers oder Schiffers	Ankunft dahier	Abgang von hier	Einkehr (Gasthaus), Lade- oder Anlegeplatz
Güntersleben	Keß, Anna	Samstag früh 11 Uhr	Samstag nachm. 1 Uhr	bei Wachszieh. Lampert, Marienkapelle
	Mack, Gg.	Samst. 8 U.	Samst. 4 U.	Gasthaus zum Strauß
Güntersleben, Veitshöchheim	Weißenberger, Michael	Mittwoch u. Samst. 8 U.	Mittwoch u. Samst. 2 U.	Gasthaus zum Ochsen
Hausen	Mainberger Anna	Freitag früh 10 Uhr	Samstag nachm. 2 Uhr	Seifensieder Hußla a. d. Marienkapelle
Heidingsfeld	Flasch, Franz	täglich 9 U.	täglich unbest.	Wittelsbacherhof
	Sieber, Karl	täglich 8 U.	täglich 3 U.	Gasthaus zum Hirschen
	Pfeuffer, Gg.	Mittwoch u. Samst. 8½ U.	Mittwoch u. Samst. 2 U.	Gasthaus zum Stern
	Schmitt, J.	täglich 8 U.	täglich 3 Uhr	Gasthaus zum Stern
Helmstadt	Rappel, Joh.	Samst. 7 U.	Samst. 3 U.	Gasthaus zum Strauß
	Fuchs	Samst. 7 U.	Samst. 3 U.	Restauration z. Rehhecke
	Schraud, Heinrich	Samstag früh 9 Uhr	Samstag nachm. 2 Uhr	Gasthaus zum Hirschen
	Dietrich	Samst. 7 U.	Samst. 2 U.	Gasthaus z. Rehhecke
Hettstadt	Endres, M.	Mittwoch u. Samst. 10 U.	Mittwoch u. Samst. 2 U.	b. Wachszieher Lammerer am Markt
	Götz	Samst. 7 U.	Samst. 3 U.	Gasthaus zum Anker
Hettstadt u. Greußenheim	Kempf, M.	Samst. 10 U.	Samst. 3½ U.	Gasthof z. goldenen Gans
Hilpertshausen	Zimmermann	Samstag vormitt. 11 U.	Samstag nachm. 1 Uhr	b. Wachszieher Lammerer Marienkapelle
Himmelstadt	Mehling, Andreas	Samstag früh 6 Uhr	Samstag mittag 12 Uhr	Gasthaus zum Bauernhof, bezw. Marienplatz
Holzkirchhausen	Wander	Samst. 8 U.	Samst. 3 U.	Gasthaus zum Anker
Hopferstadt, Osthausen	Deppisch, M.	Samst. 8 U.	Samst. 3 U.	Gasthaus zum Stern
Hüttenheim, Seinsheim, Obernbreit, Marktbreit u. Bullenheim	Loscher, Georg	Samstag früh 6 Uhr	Samstag mitt. 12 Uhr	Gasthaus z. Bauernhof, bezw. Marienplatz
Hundsfeld, Hundsbach, Bonnland und Münster (bei Karlstadt)	Krätzer, Joh.	Freitag nachm. 5 Uhr	Samstag früh 10 Uhr	Gasthaus z. Matrosen
Ilmspan, Gerchsheim, Altertheim und Kleinrinderfeld	Flasch, Gg.	unbestimmt	unbestimmt	Gasth. z. goldenen Gans
Ingolstadt, Euerhausen, Sächsenheim, Riedenheim	Göbel, Georg	Samstag früh 9 Uhr	Samstag nachm. 2 Uhr	Gasthaus zum Hirschen
Karbach, Billingshausen, Birkenfeld	Vathenröder, Josef	unbestimmt	unbestimmt	Gasthaus zum Ochsen
Karbach	Bauer, Ignaz	Samst. 8 U.	Samst. 2 U.	Gasthaus zum Stern
Karlburg und Retzbach	Ludwig, V.	Samst. 7 U.	Samst. 4 U.	Gasthaus zum Ochsen
	Gold, Gg.	Samst. 8 U.	Samst. 2 U.	Gasthaus zum Ochsen
Karlstadt	Hofmann, G. Schiffer	Freitag nachmittags	Samstag nachm. 3 Uhr	am Holzthor
Kist und Höchberg	Weber, Joh.	Samst. 8 U.	Samst. 3 U.	Gasth. z. goldenen Gans
	Weber, Ferd.	Mittwoch u. Samst. 7 U.	Mittwoch u. Samst. 4½ U.	Gasth. z. goldenen Gans
Kist	Weber, Mich.	Samst. 6 U.	Samst. 2 U.	Wittelsbacherhof
Kist, Gützingen, Höchberg, Gaubüttelbrunn	Schneider, K.	Samstag früh 8 Uhr	Samstag nachm. 2 Uhr	Gasthaus zur goldenen Gans
Kitzingen, Etwashausen, Hohenfeld, Mainstockheim, Repperndorf, Biebelried	Hofmann, Michael	Dienstag Mittwoch Freitag Samst. 5 U.	Dienstag Mittwoch Freitag Samst. 12½ U.	Gasthaus zum Bauernhof bezw. Marienplatz
	Mai, Michael	desgleichen	desgleichen	Wittelsbacherhof
	Riegel, Andr.	desgleichen	desgleichen	Gasthof zum Bauernhof bezw. Marienplatz
Kleinrinderfeld, Sulzdorf u. Moos	Weber, Karl	Mittwoch u. Samst. 8 U.	Mittwoch u. Samst. 3 U.	Wittelsbacherhof
Kleinrinderfeld, Büttbard, und Kirchheim	Kraus, Gg.	Mittwoch u. Samst. 6 U.	Mittwoch u. Samst. 3 U.	Wittelsbacherhof
Klingenberg	Ebert, Otto u. Josef	alle 4—6 Wochen	unbestimmt	Krahnenkai

Angabe der Ortschaften, für welche der Bote, Frachtführer oder Schiffer Aufträge entgegennimmt	Name des Boten, Frachtführers oder Schiffers	Ankunft dahier	Abgang von hier	Einkehr (Gasthaus), Lade- oder Anlegeplatz
Königheim, Tauberbischofsheim u. Gissigheim	Kaim, Karl	Samstag vormittags	Samstag nachmittags	Gasthaus z. weißen Roß
Königheim, Tauberbischofsheim	Sans, Mich.	Freitag früh 7 Uhr	Freitag nachm. 2 Uhr	Gasthaus zum Strauß
Kürnach, Estenfeld	Sauer, Andr.	Samstag	Samst. 3 U.	Gasthaus zum Strauß
	Oechsner, M.	Mittwoch u. Samst. 7 U.	Mittwoch u. Samst. 3 U.	Gasthaus zum Löwen
Laudenbach, Himmelstadt, Steinfeld, Stadelhofen	Raudenkolb, Michael	Freitag nachmittags	Samstag nachm. 2 Uhr	am Holzmarkt
Lengfurt, Uettingen, Remlingen und Homburg	Schlett, Th.	Mittwoch u. Samst. 7 U.	Mittwoch u. Samst. 3 U.	Gasthaus z. Matrosen
Lengfurt, Uettingen u. Remlingen	Wilms, Jos.	Samstag früh 8 Uhr	Samstag nachm. 2 Uhr	Gasthaus z. Reichsapfel
Lindflur	Ort, A.	Mittwoch u. Samst. 7 U.	Mittwoch u. Samst. 3 U.	Gasthaus z. Reichsapfel
Lohr a. M.	Weis, Frz.	unbestimmt	unbestimmt	Krahnenkai
Lohr a. M., Langenprozelten, Rechtenbach u. Sendelbach	Molitor, Nik., Schiffer	alle 2—3 Mon. Donnerstag nachmittags	Freitag mittags 1½ U.	am Holzthor
Mainstockheim, Rottendorf, Biebelried, Buchbrunn	Reichel, Joh.	unbestimmt	unbestimmt	Gasthaus zum Ochsen
Mainstockheim, Biebelried	Goller, Kasp.	Freitag 11 U.	Freitag 2 U.	Gasthaus zum Strauß
Mainstockheim, Rottendorf, Biebelried	Köhler, Alois	Mittwoch u. Samst. unb.	Mittwoch u. Samst. unb.	Gasthaus zum Stern
Margetshöchheim	Kuchenmeister Adam	Dienstag u. Freitag 9 U.	Dienstag u. Freitag 3 U.	Gasthaus z. Matrosen
Margetshöchheim u. Zell	Kuchenmeister Adam, Schiff.	Mittwoch u. Samst. 5 U.	Mittwoch u. Samst. 2 U.	am Holzmarkt
Marktheidenfeld und Erlenbach	Liebler, Joh.	Samstag früh 7 Uhr	Samstag nachm. 3 Uhr	Gasthaus zum Anker
Marktheidenfeld	Mehling, A.	alle 4—6 W.	unbestimmt	Krahnenkai
Mittelsinn	Krämer, Margar.	Freitag nachm. 4 Uhr	Samstag mitt. 2 Uhr	Gasthaus v. Bullinger, Wohlfahrtgasse
	Krämer	unbestimmt	unbestimmt	Kaufmann Bundschuh, Marktplatz 16
Müdesheim	Sauer, N.	Samst. 9 U.	Samst. 1 U.	bei Färber Voll, Langg.
Neubrunn, Ober- und Unteraltertheim	Menig, Karl	Samstag früh 8 Uhr	Samstag nachm. 3 U.	Gasthof z. goldenen Gans
Nordheim	Sauer, N.	Freitag früh 7 Uhr	Freitag nachm. 3 Uhr	Gasth. z. Bauernhof bez. Marienplatz.
	Bäuerlein, Anton	Mittwoch u. Samst. 8 U.	Mittwoch u. Samst. 2 U.	Gasthaus zum Stern
Oberaltertheim	Kraus, Karl	Samst. 8 U.	Samst. 2 U.	Gasthaus zum Hirschen
Oberaltertheim und Unteraltertheim	Schätzlein, A	Samst. 8 U.	Samst. 3 U.	Gasth. z. goldenen Gans
	Fuchs, Joh.	Samstag früh 8 Uhr	Samstag nachm. 1 Uhr	Gasthaus z. Reichsapfel
	Heid, Mich.	Mittwoch u. Samst. 8 U.	Mittwoch u. Samst. 3½ U.	Gasthaus z. goldn. Gans
Obereisensheim	Kraus, J.	Samst. 7 U.	Samst. 2 U.	Gasthaus z. weißen Lamm
Obereisensheim, Untereisensheim, Stammheim	Schuler, Gg.	Samstag früh 8 Uhr	Samstag nachm. 3 U.	Gasthaus zum Stern
Oberpleichfeld, Estenfeld, Unterpleichfeld	Jonas, Gg.	Mittwoch u. Samst. 6 U.	Mittwoch u. Samst. 2 U.	Gasthaus z. Stadt Mainz
Oberpleichfeld, Unterpleichfeld, Estenfeld	Gerber, Johann	Mittwoch u. Samst. 7 U.	Mittwoch u. Samst. 2 U.	Gasthaus zum Löwen
	Scheller, Margaretha	Mittwoch u. Samst. 11 U.	Mittwoch u. Samst. 2 U.	Wachszieher Lampert, Marienkapelle
Oberpleichfeld	Friedrich, Margaretha	Samstag früh 12 Uhr	Samstag nachm. 2 Uhr	Wachszieher Dunzinger, Marienkapelle.
Obervolkach	Haas, N.	Samstag früh 6 Uhr	Samstag nachm. 2 Uhr	Gasthaus zum Bauernhof bez. Marienplatz
Ochsenfurt	Fröhlich, Bernhard	Samstag früh 6 Uhr	Samstag nachm. 2 Uhr	Gasthaus z. weißen Lamm

Angabe der **Ortschaften**, für welche der Bote, Frachtführer oder Schiffer Aufträge entgegennimmt	**Name** des Boten, Frachtführers oder Schiffers	**Ankunft** dahier	**Abgang** von hier	**Einkehr** (Gasthaus), Lade- oder Anlegeplatz
Ochsenfurt	Balling, Ros.	Mittwoch u. Samst. 11 U.	Mittwoch u. Samst. 6 U.	b. Wachszieher Lammerer an der Marienkapelle
	Vetterlein, Johann	Samstag früh 6 Uhr	Samstag nachm. 1 U.	Gasth. z. Bauernhof, bez. Marienplatz
Ochsenfurt, Enheim, Martinsheim, Gnetzheim, Gollachostheim, Herrnbergtheim, Reusch, Markt-Ipesheim, Pfahlenheim, Lipprichhausen	Grünsfelder Seuffert, L.	alle 4—6 Woch Samstag früh 8½ Uhr	unbestimmt Samstag nachm. 2½ U.	am Holzmarkt Gasthaus zum Stern
Ochsenfurt, Frickenhausen,	Engert, Gg.	Mittwoch u. Samst. 8½ U.	Mittwoch u. Samst. 2½ U.	Gasthaus zum Stern
Ochsenfurt, Frickenhausen, Hohestadt, Tückelhausen	Hergenröder, Wendelin	Mittwoch u. Samst. 9 U.	Mittwoch u. Samst. 3 U.	Gasthaus zum Anker
Ochsenfurt u. Frauenthal	Boy, Joh.	Samst. 7 U.	Samst. 2 U.	Wittelsbacherhof
Prosselsheim	Füller, A.	Samst. 7 U.	Samst. 12 U.	Gasthaus z. Matrosen.
Püssensheim	Keupp, Dor.	Freitag früh 10 Uhr	Freitag mitt. 12 Uhr	Wachszieher Lammerer, Marienkapelle
Randersacker, Westheim u. Erlach	Englert, J.	Mittwoch u. Samst. 6 U.	Mittwoch u. Samst. 3 U.	Gasthaus zum Anker
Randersacker	Englert, Heinrich	Mittwoch u. Samst. 9 U.	Mittwoch u. Samst. 3 U.	Wittelsbacherhof
	Bergmann	Mittwoch u. Samst. 9 U.	Mittwoch u. Samst. 3 U.	Wittelsbacherhof
Reinsbronn, Finsterlohe u. Frauenthal	Neff, Bernh.	Freitag früh 7 Uhr	Freitag nachm. 3 Uhr	Gasthaus z. Matrosen
Remlingen, Uettingen	Heid, Gg.	Mittwoch u. Samst. 8½ U.	Mittwoch u. Samst. 2½ U.	Gasthaus zum Hirschen
Retzbach	Kuhn, Schiff.	Freitag und Samst. früh	Freitag und Samst. 12 U.	am Holzmarkt
	Peter, Urban	unbestimmt	unbestimmt	am Holzmarkt
	Kuhn, Sylv.	Mittwoch u. Samst. 6 U.	Mittwoch u. Samst. 2 U.	Gasthaus zum Ochsen
Retzstadt	Rothenhöfer, Michael	Samstag früh 8 Uhr	Samstag nachm. 2 Uhr	Gasthaus zum Ochsen
Retzstadt, Thüngersheim, Retzbach	Köhler, Joh.	Samstag früh 8 Uhr	Samstag nachm. 2 Uhr	Gasthaus zum Ochsen
Rieden	Hemmerlein, Barb.	Samstag früh 9 Uhr	Samstag nachm. 1 Uhr	Jakob's Nachfolg. a. d. Marienkapelle
Rieden, Gramschatz, Eßleben, Theilheim	Schneider, G.	Samstag früh 7 Uhr	Samstag nachm. 4 Uhr	Gasth. z. weißen Lamm
Riedenheim, Euerhausen	Schott, Gg.	Freitag nchm.	Samst. nchm.	Gasth. z. weißen Lamm
Rimpar, Versbach	Grümpel, M.	tägl. früh 8 U.	täglich 2 Uhr	Gasth. z. Stadt Mainz
	Scheller, Johann	Mittwoch u. Samst. 8 U.	Mittwoch u. Samst. 2 U.	Gasth. z. Stadt Mainz
	Baumeister, Michael	Mittwoch u. Samst. 8 U.	Mittwoch u. Samst. 2 U.	Gasthaus zum Löwen
Rittershausen, Bolzhausen, Eichelsee	Wolz, N.	Samstag früh 6 Uhr	Samstag nachm. 2 Uhr	Wittelsbacherhof
Röttingen, Tauberrettersheim und Bieberehren	Hofmann, R.	Samstag früh 7 Uhr	Samstag nachm. 2 U.	Köhler'sche Brauerei
Roßbrunn, Waldbüttelbrunn	Schell, Frz.	Samstag früh 8 Uhr	Samstag nachm. 2 U.	Gasthaus zum Anker
Rüdenhausen, Großlangheim, Kleinlangheim, Wiesenbronn, Castell, Abtswind, Greuth	Roth, Gg.	Dienstag früh 8 Uhr	Dienstag nachm. 4 U.	Gasthaus zum Stern
Sächsenheim, Gauretterssheim	Kemmer, Peter	Samstag früh 8 Uhr	Samstag nachm. 4 Uhr	Gasthaus zum Stern
Sächsenheim, Strüht, Stalldorf, Aufstetten, Burgeroth	Schneider, Nikolaus	Samstag früh 8 Uhr	Samstag nachm. 2½ U.	Köhler'sche Brauerei
Schwarzenau, Dettelbach, Sommerach	Steet, N.	Freitag früh 6 Uhr	Freitag nachm. 2 Uhr	Wittelsbacherhof

Angabe der **Ortschaften**, für welche der Bote, Frachtführer oder Schiffer Aufträge entgegennimmt.	**Name** des Boten, Frachtführers oder Schiffers	**Ankunft** dahier	**Abgang** von hier	**Einkehr** (Gasthaus), Lade- oder Anlegeplatz.
Schweinfurt, Oberndorf, Bergrheinfeld, Ettleben, Werneck, Zeuzleben, Rückelshausen, Schraudenbach, Schnackenwörth, Eßleben, Opferbaum, Bergtheim, Unterpleichfeld, Estenfeld	Fischer, Erhard, von Oberndorf	Dienstag u. Freitag früh 8 Uhr	Dienstag u. Freitag nach. 3½ Uhr	Gasthaus zum Stern
Seinsheim	Stang, Jos.	Samstag früh 6 Uhr	Samstag nachm. 12 Uhr	Bauernhof bez. Marienplatz
Seinsheim, Wässerndorf, Bullenheim	Nebel, Friedr.	Samstag früh 7 Uhr	Samstag mittag 1 Uhr	Bauernhof
Sommerhausen	Forchel, Karl	Mittwoch u. Samst. 6 U.	Mittwoch u. Samst. 3 U.	Gasthaus zum Reichsapfel
	Herbolsheimer, M.	Mittwoch u. Samst. 6 U.	Mittwoch u. Samst. 12 U.	Gasth. zum Reichsapfel
	Schopf, K.	Samst. 9 U.	Samst. 1 U.	
Sonderhofen, Bolzhausen, Wolkshausen	Reuß, Gg.	Samstag früh 6 Uhr	Samstag nachm. 2 Uhr	Färber Voll in der Langg. Wittelsbacherhof
Stetten, Thüngen	Burkard, Seb.	Donnerstag früh 10 Uhr	Donnerstag nachm. 3 Uhr	Gasthaus z. Stadt Mainz
Sulzdorf	Grieb, M.	Samst. 6 U.	Samst. 2 U.	Gasthaus z. weiß. Lamm
Thüngersheim	Kneitz, Aug.	Mittwoch u. Samst. 7 U.	Mittwoch u. Samst. 2 U.	Gasthaus zum Matrosen
	Diemer, M.	Mittwoch u. Samst. früh	Mittwoch u. Samst. nchm.	bei Kaufmann Brehm, Marktgasse
Thüngersheim	Reuß, Eva	Mittwoch u. Samst. 8 U.	Mittwoch u. Samst. 4½ U.	bei Karl Mainhart Nchf., Dettelbachergasse 1
Tückelhausen, Ochsenfurt	Hergenröther	Samst. 11 U.	Samst. 4 U.	Gasthaus zum Hirschen
	Seubert	Samst. 6 U.	Samst. 1 U.	Gasthaus zum Hirschen
Uengershausen	Götzelmann, Dorothea	Samstag früh	Samstag nachmittags	bei Kaufm. Bundschuh, Marktplatz 16
Unteraltertheim	Heid, Jakob	Mittwoch u. Samst. 6 U.	Mittwoch u. Samst. 3 U.	Gasth. zum Reichsapfel
Urspringen, Duttenbrunn und Roden	Ehehalt, Lud.	Mittwoch früh 8 Uhr	Mittwoch nachm. 3 Uhr	Gasthaus z. Reichsapfel
Uettingen	Meckelein, J.	Samstag früh 7 Uhr	Samstag nachm. 2 Uhr	Gasthaus zum Anker
	Gernert	Mittwoch u. Samstag früh 8 Uhr	Mittwoch u. Samstag nachm. 2 Uhr	Wittelsbacherhof
Veitshöchheim	Jäger, Schiffer	Samstag früh 8 Uhr	Samstag nachm. 1 Uhr	am Holzmarkt
Veitshöchheim u. Zell a./M.	Gehrhart, Jos. Schiffer	Samstag früh 5 Uhr	Samstag nachm. 2 Uhr	am Holzmarkt
Volkach, Astheim, Gaibach, Obervolkach u. Prosselsheim	Cornel, Franz	Mittwoch u. Samstag früh 8 Uhr	Mittwoch u. Samstag nachm. 2½ U.	Gasthaus zum Hirschen
Volkach, Obervolkach, Astheim, Rimbach, Krautheim	Pfaff, Adam	Mittwoch u. Samst. 8 U.	Mittwoch u. Samst. 4 U.	Gasthaus zum Stern
Waigolshausen, Eßleben	Fenn, Bab.	Mittwoch u. Samst. 10 U.	Mittwoch u. Samst. 1 U.	Wachszieher Lampert, Marienkapelle
Wässerndorf, Obernbreit u. Ochsenfurt	Volkamer, Christ.	Samstag früh 6 Uhr	Samstag nachm. 12 Uhr	Gasth. zum Bauernhof, bez. h. d. Marienkapelle
	Nebel	Samstag früh 5 Uhr	Samstag nachm. 12 Uhr	Gasth. zum Bauernhof, bez. h. d. Marienkapelle
	Geiger	Samst. 6 U.	Samst. 2 U.	Gasthaus zum Ochsen
Wenkheim	Flasch, Aug.	Samst. 7 U.	Samst. 3 U.	Gasthaus z. gold. Gans
	Liebler	Samst. 7 U.	Samst. 2 U.	Gasth. z. weißen Lamm
Wenkheim, Ilmspan	Flasch, Josef	unbestimmt	unbestimmt	Wittelsbacherhof
Wenkheim, Kist, Oberaltertheim	Geiger, Mich.	Samstag früh 6 Uhr	Samstag nachm. 2 Uhr	Gasthaus zum Ochsen
	Müller, Ant.	Samst. 6 U.	Samst. 2 U.	Gasthaus zum Ochsen
Wernfeld, Gambach	Weigand, Gg.	Samst. 5 U.	Samst. 2 U.	Wittelsbacherhof

Angabe der Ortschaften, für welche der Bote, Frachtführer oder Schiffer Aufträge entgegennimmt.	Name des Boten Frachtführers oder Schiffers	Ankunft dahier	Abgang von hier	Einkehr (Gasthaus), Lade- oder Anlegeplatz.
Wernfeld u. Sachsenheim	Karl	wöchentlich 2—3 mal, Tage unbestimmt		Gasth. zum Matrosen
Winterhausen	Hörner, Georg	Mittwoch u. Samst. 9 U.	Mittwoch u. Samst. 3 U.	Wittelsbacherhof
Wipfeld	Mitteſſer, A.	Samst. 7 U.	Samst. 2 U.	Gasth. z. weißen Lamm
Zell a. M.	Gebrüder Oehrlein	alle 4—6 Wochen	unbestimmt	Krahnenkai
Zellingen, Ober- u. Unterleinach	Hofmann, G. Schiffer	Mittwoch u. Samst. 5 U.	Mittwoch u. Samst. 2 U.	am Holzmarkt
Zellingen	Haas, Andr.	Samst. 7 U.	Samst. 1 U.	Gasthaus z. weißen Roß
	Ziegler, B.	Samst. 6 U.	Samst. 1 U.	Gasthaus z. weißen Roß
	Wittmann, Stef.	Samst. 6 U.	Samst. 2 U.	Gasthaus zum weißen Roß
Zeubelried	Hebling	Mittwoch u. Samst. 8 U.	Mittwoch u. Samst. 2 U.	Gasthaus zum Stern

X. Markt-Verzeichniß der Stadt Würzburg pro 1903.

a) Großviehmärkte.

Dienstag, den 13. und 27. Januar.
" " 10. und 24. Februar.
" " 10. und 24. März
" " 17. und 21. April,
" " 16. und 19. Mai.
" " 2., 16. und 30. Juni.
Dienstag, den 14. und 28. Juli.
" " 11. u. 25. August.
" " 1., 15., und 29. September.
" " 20. Oktober.
" " 3. und 17. November.
" " 1., 15. und 29. Dezember.

b) Schafmärkte.

Dienstag, den 8. Januar.
" " 17. Februar.
" " 17. März.
Mittwoch, den 15. April,
Donnerstag, den 2 Juli,
Dienstag, den 4. August.
Donnerstag, den 10. September.
" " 8. Oktober.
Dienstag, den 10. November.
Donnerstag, den 10. Dezember.

Bemerkung: Die Hürdengebühr bezw. das Standgeld von den zu Markt gebrachten Schafen beträgt pro Kopf 2 Pfennig und muß vor dem Eintriebe auf dem Marktplatze sofort erlegt werden.

c) Wochenviehmärkte.

Mit Ausnahme der Sonn- und Feiertage, täglich.

d) Jung- und Zuchtschweine-Märkte.

Jeden Samstag; fällt auf diesen ein Feiertag, **Tags vorher.**

e) Zuchtbullen-Prämiirungsmärkte.

Mittwoch den 11. März.
Dienstag, den 18. August.

f) Messen.

a) Die Oster- oder Josefimesse findet vom **4. Sonntag** vor Ostern an,
b) Die Kiliansmesse findet vom **9. Juli** an,
c) Die Allerheiligenmesse findet vom **2. November** an statt.

Zu den Viehmärkten darf aus verseuchten Orten kein Vieh gebracht werden.
Marktbeginn in den Monaten April mit September früh 6 Uhr.
" in den Monaten Oktober mit März früh 8 Uhr.

B. Die wichtigsten ortspolizeilichen und statutarischen Bestimmungen.

(Im Auszug*).

A. Baupolizei.

1. Die Bauweise im neuen Stadterweiterungsgebiete.

(Allgemeine ortspol. Vorschrift vom 28. Februar 1896 und 12. Juli 1901. „Neue Sammlung", I. Bdchen., S. 1 ff.)

Bei Aufführung von Gebäuden im neuen Stadterweiterungsgebiete ist das offene (Pavillon-) Bausystem anzuwenden.

Die Hauptgebäude dürfen nicht mehr als drei Geschosse erhalten und höchstens 15 m hoch sein. Die Gesammtlänge darf höchstens 30 m, die Tiefe nicht mehr als 16 m betragen. Die Pavillonzwischenräume haben je nach Frontlänge der Gebäude zwischen 7—10,6 m zu betragen.

Die Nebengebäude dürfen nicht länger als das Hauptgebäude sein, nur zwei Geschosse sowie höchstens eine Tiefe von 12 m und eine Höhe von 10 m erhalten.

Im Ueberschwemmungsgebiet des Hochwassers vom Jahre 1845 dürfen Wohngebäude nicht errichtet werden.

Für Fabriken- und Gewerbeanlagen in den Industriegebieten können Erleichterungen der Bauvorschriften gewährt werden.

2. Spezielle Vorschriften für die Bauführungen außerhalb des Burkarderthores.

(„Neue Sammlung" I., S. 15.)

Die Gebäude dürfen eine Länge von höchstens 20 m erhalten, Nebengebäude dürfen nur ein Geschoß hoch sein.

3. Spezielle Vorschriften für Bauführungen in der Zellerau.

(„Neue Sammlung", I., S. 15.)

Für die beiden freien Plätze an der Frankfurterstraße und der Adelgundestraße wird die geschlossene Bauweise zugelassen.

An der Frankfurter- und Weißenburgerstraße westlich der Sedanstraße darf die Gesammtlänge einer Gebäudegruppe 45 m betragen.

Die Schützenstraße ist nur einseitig u. z. bergseits bebaubar. Die dortigen Gebäude dürfen nur zwei Geschosse erhalten.

Als Industriegebiete gelten: a) Jenes Gebiet der Zellerau, welches östlich begrenzt wird durch den etwa 150 m unterhalb Himmelspforten die Weißenburgerstraße schneidenden Feldweg, durch die freien Plätze an der Adelgunde- und Frankfurterstraße, dann durch die diese beiden Plätze verbindenden Straßen und durch deren Verlängerung unter Ausschluß der Bauplätze an diesen Straßen und Plätzen, b) die obere Sedanstraße zwischen der Frankfurter- und Jägerstraße, c) die Jägerstraße zwischen der Wörth- und Hartmannstraße.

4. Spezielle Vorschriften für Bauführungen in der Sanderau, dem Frauenlande und im Grombühl.

Für die großen Plätze in der Sanderau und im Frauenlande wird die geschlossene Bauweise zugelassen.

An der Wittelsbacherstraße dürfen Gebäudegruppen von 45 m Länge errichtet werden.

---

*) Die ortspolizeilichen Vorschriften werden im Verlag der Stahel'schen Verlagsanstalt, k. Hof- u. Universitätsverlag (Inh. Oskar Stahel), herausgegeben. Bis jetzt sind 12 Bändchen u. 9 Nachträge erschienen und zwar: 1. Die ortspolizeil. Bau-Vorschriften, das Kanal-Einleitungs-Gebühren-Statut und das Straßenbau-Statut. 2. Das Ortsstatut betr. das Gewerbegericht Würzburg. 3. Gesundheits- und gewerbepolizeil. Vorschriften Sonntagsruhe. 4. Polizei-Organisation. Sicherheits-Polizei. Bezirks- und Distrikts-Eintheilung. Distriktsvorsteher-Ordnung. 5. Nahrungsmittel-Polizei. Markt- und Meß-Ordnungen. 6. Straßen- und Verkehrs-Polizei. Straßenpolizei-Ordnung. Radfahr-Verkehr. Droschken-, Straßenbahn-, Dienstmann-Ordnung. Oeffentliche Anlagen. 7. Malz- und Bier-Aufschlag. Wildpret-Aufschlag. Pflasterzoll. 8. Feuerpolizei: Feuerpolizei-Ordnung Blitzableiter-Ordnung. Feuerlösch-Ordnung. Kaminkehrer-Ordnung. 9. Gas. Acetylen. Anschlüsse an das städt. Elektrizitätswerk. 10. Betrieb der elektr. Straßenbahn. 11. Heimath- und Bürgeraufnahmsgebühr. Abgaben zu Gunsten der Armenkasse. Hundepolizei. Trödler-Ordnung. 12. Arbeitsamt. Brausebad. Freibad. Faßaichordnung. Leihanstalt. Stadtbibliothek. Sparkasse. Stadttheater. 13. Entwässerungsordnung, Abortanlagen, Versitz-, Dung- und sonstige Gruben.

Die Gebäude in der äußeren Zone des Gebietes Frauenland und Mönchberg dürfen nur zwei Geschosse und eine Länge von 20 m erhalten.

An der Nordseite der Lindleinstraße und Füchsleinstraße dürfen die Gebäude nur eine Länge von 20 m erhalten.

Als Industriegebiet wird das Gebiet zwischen der Schweinfurterstraße, dem Artilleriekasernement, der Barbarastraße und dem Friedhof bestimmt.

5. Genehmigung und Anzeige von Bauarbeiten.

(Ortspol. Vorschr. vom 12. Sept. 1890 u. 27. März 1896, „Neue Sammlung", I. S. 70/71.)

Zur Herstellung oder wesentlichen Veränderung auch von untergeordneten Bauwerken, z. B. von Kellern, Kanälen, Abtritten, Gruben, Zäunen und Einfriedigungen aus Mauer- oder geschlossenem Holzwerk oder Metall an öffentlichen Straßen oder wo Baulinien in Frage kommen, ferner von Balkonen, Erkern, Gallerien 2c. ist polizeiliche Genehmigung zu erwirken. (Vollzug des § 8 der Bauordnung.)

Ueber die Ausführung aller genehmigungspflichtigen Bauführungen sind von den Baumeistern und Bauhandwerkern betreffende schriftliche Anzeigen zu erstatten: a) drei Tage vor Beginn der Bauarbeiten, b) drei Tage vor Anlegung des Sockelfußes, c) längstens acht Tage nach der Dachstuhlerrichtung, d) längstens acht Tage nach Vollendung des ganzen Baues.

6. Kanaleinleitungs-Gebühren.

(Statut vom 22. März 1895, „Neue Sammlung", I. S. 71 ff. Nachtrag vom 5. Juli 1901.)

Die Gebühren werden berechnet: a) nach der Länge der Straßenfront des Grundstückes, auf welchem das zu entwässernde Gebäude sich befindet und b) nach der Summe der überbauten Flächen in sämmtlichen Geschossen des zu entwässernden Gebäudes.

Hierbei werden für jeden laufenden Meter (lit. a) 10 M., und für jeden Quadratmeter (lit. b) 0,50 M. in Ansatz gebracht und erhoben.

Für bestehende Gebäude der inneren Stadt wird nur die nach lit. b berechnete Gebühr erhoben.

Werden an die Kanäle angeschlossene Gebäude vergrößert, so wird die Gebühr nach lit. b nur für die neu gewonnenen Räume berechnet.

Die Gebührenentrichtung hat vor Herstellung der Kanaleinleitung zu erfolgen. Erfolgt die Einleitung ohne Genehmigung des Magistrats oder ohne Einhaltung der Bedingungen, so wird die doppelte Gebühr erhoben.

7. Straßenbau-Vorschriften.

(Statuten vom 28. Februar 1896, „Neue Sammlung", I., S. 74 ff.)

a) Grundabtretungen. Vor Bewilligung der Bauführungen haben die betheiligten Grundeigenthümer die nach den festgesetzten Baulinien zur Straßenanlage erforderliche Grundfläche unentgeltlich, sowie kosten- und lastenfrei an die Stadtgemeinde abzutreten. Die Grundabtretung hat sich auf den ganzen Straßenkörper von einer Querstraße bis zur nächsten Querstraße zu erstrecken.

b) Bewilligung zu Bauführungen in neuen Bauanlagen darf erst ertheilt werden, wenn vorher die Herstellung des Straßenkörpers für den betreffenden Theil der Straße von einer Querstraße bis zur nächsten Querstraße und für die Verbindung mit einer bereits bestehenden Straße gesichert oder wenigstens Sicherheit dafür geleistet ist, daß diese Herstellung binnen einer zu bestimmenden Frist erfolge (§ 62 Abs. III der allg. Bauordnung).

c) Straßenausbau. Im Allgemeinen sind die Hauptstraßen mit harten Steinen (solche von über 5% Steigung mit Granit), die Nebenstraßen mit mehr als 5% Steigung mit Kalksteinen zu pflastern. Die übrigen Nebenstraßen sind mit Basaltkleinschlagdecken zu versehen.

Als Straßenbaukosten kommen folgende Preissätze in Anwendung:

1 qm	Granit	ohne Chaussirung	9,— ℳ
1 qm	Basaltpflaster I. Klasse		7,80 „
1 qm	Kalksteinpflaster		3,60 „
1 qm	Kalksteinrinnenpflaster		3,— „
1 qm	Basaltkleinschlagdecke		2,— „
1 qm	Gehsteigbelag		4,80 „
1 qm	Gehsteigchaussirung (11 cm Steinschlag und Deckzeug)		0,60 „
1 qm	Kehrbahnchaussirung als Pflasterunterlage wie unter Basaltdecken (Grundbau 10 cm hoch, Kalksteinschotter, Deckzeug und Walzen)		2,— „
1 lfd. m	Granitrandsteine		6,— „
1 lfd. m	Kalkrandsteine		4,— „
1 lfd. m	Straßenentwässerung (Rinneneinlauf, Sinkkasten u. dgl.)		5,— „
1 qm	Erdarbeiten (kleiner Abtrag, Planiren, Stampfen d. Auffüllung, Grundbausicherung)		1,— „
1 cbm	Erdabtrag bei größerem Einschnitt nach besonderem Anschlag		1,50–3,50 „
1 lfd. m	Projektirung und Bauaufsicht für die ganze Straßenbreite		3,— „

Die Kosten für Stützmauern, Ueberbrückung, Durchlässe und andere Kunstbauten werden jeweils besonders berechnet.

Von den obenbezeichneten Ansätzen für die Pflasterung der Fahrbahn sowie für die Gehsteigbeläge übernimmt die Stadtgemeinde ein Drittel der Kosten.

8. Entwässerungs-Vorschriften.

(Vom 7. März 1902, „Neue Sammlung" XIII.)

Zur Herstellung, Erneuerung und Aenderung einer jeder Entwässerungsanlage einschließlich der Abortanlagen, Versitz-, Dung- u. sonstigen Gruben ist die Genehmigung des Stadtmagistrats erforderlich.

B. Straßenpolizei.

(Ortspolizeiliche Vorschrift vom 14. Februar 1890, „Neue Sammlung", VI. Bändchen.)

I. Straßenreinigung.

1. Straßenreinigungspflicht und Vornahme der Reinigung. Zur Straßenreinigung sind die Haus- oder Anwesensbesitzer verpflichtet.

Dieselben haben auf die ganze Länge ihres Haus- und Grundbesitzes die **Trottoirs täglich** spätestens bis **8 Uhr morgens**, dagegen die **gepflasterte Straße** bis zur Mitte der Fahrbahn sowie die an der Straße befindlichen Rinnen **jeden Mittwoch und Samstag** und zwar vom 1. April bis 1. Oktober spätestens bis 6 Uhr abends, in den übrigen Monaten spätestens bis 4 Uhr abends von jedem Staub und Schmutz sorgfältig reinigen zu lassen.

Bei trockenem, frostfreiem Wetter sind die Trottoirs, Straßen u. s. w. vor dem Kehren ausgiebig mit reinem Wasser zu besprengen und die gepflasterten Straßenrinnen mit solchem auszuschwemmen. Zur Frostzeit ist beides untersagt.

Fällt auf Mittwoch oder Samstag ein Feiertag, so ist die Reinigung der Straße am vorhergehenden Werktage in der angegebenen Zeit vorzunehmen. In asphaltirten Straßen haben die Anwesensbesitzer auf die ganze Länge ihres Haus- und Grundbesitzes die gründliche Reinigung bis zur Mitte der Fahrbahn täglich und zwar in den Monaten April mit September bis spätestens 7 Uhr, in den übrigen Monaten bis spätestens 8 Uhr morgens vorzunehmen und während der frostfreien Jahreszeit die Fahrbahn sauber abzuwaschen.

2. Freihaltung der Kanalöffnungen. Die Kanaleinläufe müssen stets von allen den Wasserablauf hindernden Gegenständen freigehalten werden. Unrath darf in die Kanaleinläufe nicht gekehrt, sondern muß von der Straße sofort entfernt werden.

3. Säuberung der Straßen bei besonderer Verunreinigung. Sind Straßen, Trottoirs u. s. w. durch das Lagern, den Transport oder das Auf- und Abladen von Waaren und Materialien, durch Füttern von Vieh, oder sonst verunreinigt worden, so ist sofort eine Säuberung vorzunehmen und der Unrath fortzuschaffen. Unbeschadet der Verpflichtung hierzu seitens jener Personen, welche die Verunreinigung verursacht haben, sind für die Reinigung die im Allgemeinen zur Reinigung des betreffenden Straßentheils verpflichteten Anwesensbesitzer verantwortlich. Außerdem sind Wirthe, vor deren Anwesen von ihren Gästen Vieh gefüttert und Waaren auf- oder abgeladen werden, bei hierdurch verursachter Verunreinigung der Straße für sofortige Reinigung auch jenes Straßentheils verantwortlich, dessen Reinigung ihnen sonst nicht obliegt.

4. Straßenbegießung. Bei trockener, frostfreier Witterung haben die Besitzer von Anwesen in bewohnten Straßen die Trottoirs, Straßen u. s. w. auf die ganze Länge ihres Haus- und Grundbesitzes bis zur Mitte der Fahrbahn, — soweit nicht die Stadt die Bespritzung besorgt — täglich morgens zwischen 7 und 8 Uhr ausgiebig mit reinem Wasser zu begießen.

5. Reinigungspflicht an freien Plätzen. Die Besitzer jener Anwesen, welche an freien, unbewohnten Plätzen liegen, sind verpflichtet zur Reinigung und Besprengung des Trottoirs, der Straßenrinnen und der Hälfte der den freien Platz umgebenden Fahrbahn, soferne diese gepflastert ist. Ist eine deutlich erkennbare Fahrbahn nicht vorhanden, so ist von dem freien Platze eine Fläche von 4 m vom Trottoirrande ab zu reinigen und zu besprengen. Fehlen auch die Trottoirs, so erstreckt sich die Reinigungs- und Besprengungspflicht auf eine Fläche von 8 m entlang der Anwesen.

6. Besondere Anordnungen. Den jeweiligen besonderen polizeilichen Anordnungen bezüglich des Begießens oder der Reinigung bei besonderen Anlässen ist innerhalb des jedesmal angegebenen Zeitraumes Folge zu leisten.

7. Straßenkehricht, Zuschieben von Unrath. Der auf Haufen gebrachte Straßenkehricht oder Koth ist von der Straße sogleich zu entfernen. Kehricht auf einen Winkel auf offener Straße zu bringen, ist untersagt. Auch ist verboten, bei der Straßenreinigung den Schmutz, Unrath, dann den Schnee und das Eis, überhaupt alle Stoffe, deren Beseitigung im Interesse der öffentlichen Reinlichkeit oder des Verkehrs geboten ist, dem Nachbarn zuzuschieben oder zuzuleiten.

8. Kehrichtabfuhr. Kehricht und Abfälle, welche mit dem regelmäßig in den Straßen verkehrenden Kehrichtwagen abgefahren werden sollen, sind in feste Körbe oder sonstige hierzu geeignete und haltbare Geschirre zu fassen und vor dem Hause aufzustellen.

Es darf diese Aufstellung jedoch nur kurz vor dem Zeitpunkte, zu welchem der Kehrichtwagen die betreffende Straße passirt, erfolgen.

Hat der Kehrichtwagen die Straße passirt, so sind die betreffenden Gefäße sofort wieder zu beseitigen.

Das Aussuchen der mit Kehricht gefüllten und auf der Straße aufgestellten Gefäße ist untersagt.

9. Reinigung der Bäche. Für die Reinigung der Bäche sind die hierfür bestehenden besonderen Vorschriften maßgebend. Binnen 24 Stunden ist der ausgehobene Schlamm von dem zur Reinigung Verpflichteten von der Straße zu entfernen und die verunreinigte Straße mit reinem Wasser abzuwaschen. Verboten ist, den ausgehobenen Schlamm wieder in den Bach zu werfen.

10. Verantwortlichkeit. Verantwortlich für die Einhaltung der Bestimmungen über Straßenreinigung und Straßenbesprengung ist der jeweilige Anwesensbesitzer als solcher. Durch etwaiges Uebereinkommen mit den Miethern oder dem Dienstpersonal wird der Anwesensbesitzer von seiner Haftbarkeit nicht befreit. Den Anwesensbesitzern wird gleichgeachtet, wer ärarialische oder städtische Gebäude oder Gebäude von Stiftungen, Korporationen u. dergl. verwaltet.

II Besondere Vorschriften zur Beseitigung von Schnee und Eis.

1. Freihaltung der Trottoirs von Schnee und Eis. Straßenübergänge. Bei Schneefall und Frostwetter haben die Besitzer von Anwesen an bewohnten Straßen die an ihren Haus- und Grundbesitz grenzenden Trottoirs und Fußwege auf eine Breite von wenigstens 2 m

von Schnee und Eis täglich bis spätestens 8 Uhr morgens zu reinigen und des Tags über möglichst frei zu halten.

Wo keine Trottoirs oder besondere Fußwege vorhanden sind, sind längs der Anwesen ebene wenigstens 1,50 m breite Gehwege herzustellen und solche von Schnee und Eis freizuhalten

In engen Straßen genügt die Herstellung eines einzigen Gehweges in der Mitte der Straße durch die Angrenzer.

Bei Straßenübergängen und Straßenkreuzungen ist der Gehweg bis zur Mitte der Fahrbahn zu führen.

2. Freihaltung der Straßenrinnen. Das in den Straßenrinnen sich bildende Eis haben die Anwesensbesitzer jeweils morgens vor 8 Uhr aufhauen und aus denselben entfernen zu lassen, sodaß der Wasserablauf nicht gehemmt ist.

3. Sandstreuen. Entsteht Glatteis oder bilden sich gefährlich zu begehende Schneedecken, so haben die Anwesensbesitzer die **Trottoirs**, Gehwege, Treppen und Trittvorlagen vor ihren Anwesen mit Sand, Asche oder Sägespähnen und zwar auch ohne Aufforderung der Polizeibehörde zu bestreuen.

Das Streuen hat so zu geschehen, daß von morgens 7 Uhr bis abends 8 Uhr der Entstehung gefährlicher Glätte stets vorgebeugt ist.

4. Eisschleifen, Schlittenfahren. Das Eisschleifen und Schlittschuhlaufen auf öffentlicher Straße, sowie das Fahren mit kleinen Handschlitten abhängige Straßen herab oder auf Trottoirs und Fußwegen ist untersagt. Die Anwesensbesitzer haben die vor ihren Anwesen sich bildenden Eisschleifen entweder sofort aufzuhauen oder mit Sand, Asche oder Sägespähnen zu bestreuen.

5. Säuberung der Trottoirs bei Thauwetter. Bei Thauwetter sind die Trottoirs und Fußwege von Schnee, Eis und Straßenkoth vollständig zu säubern und zwar, wenn das Thauwetter unter Tags eintritt, jeweils ohne Verzug, wenn dasselbe aber zur Nachtzeit eingetreten ist, bis spätestens 8 Uhr morgens.

Wo sich keine Trottoirs oder Fußwege befinden, ist ein sauberer Gehweg herzustellen.

6. Aufeisen und Säuberung der Straßen von Schnee und Eis. Das Aufhauen der Schnee- und Eismassen auf den gepflasterten Straßen und Plätzen, sowie das Wegschaffen derselben bei eintretendem Thauwetter hat innerhalb der in jedem Falle von der Polizeibehörde bekannt gegebenen Zeitfrist zu geschehen.

Die Straßen sind hierbei von jedem Unrath zu reinigen.

Bezüglich der Verpflichtung zur Säuberung der öffentlichen Straßen von Schnee und Eis, sowie der Verantwortlichkeit für die Vornahme der Säuberung gelten dieselben Bestimmungen, welche für die Straßenreinigung gegeben sind (siehe oben).

7. Abladeplätze. Die auf Haufen gebrachten und von der Straße zu entfernenden Eis- und Schneemassen sind, vorbehaltlich besonderer polizeilicher Anordnungen, binnen drei Tagen auf dem rechten Mainufer entweder oberhalb der Ludwigsbrücke oder zwischen der eisernen Ladehalle am Krahnenplatze und der Luitpoldbrücke, auf dem linken Mainufer von Tivoli abwärts bis zur Luitpoldbrücke vom Wagen aus direkt in den Fluß zu werfen.

Das Abladen von Schnee- und Eismassen auf die Main-Kais, sowie das Hinterbringen derselben von der Straße in die Häuser und Hofräume ist verboten.

Die Besitzer der an der öffentlichen Straße gelegenen Gebäude haben von den Dachungen, Dachgesimsen und Rinnen bei eintretendem Thauwetter die dort lastenden oder hängenden Schnee- und Eismassen, soferne eine Gefahr des Abrutschens oder Abfallens besteht, unter Aufstellung der erforderlichen Warnungszeichen abräumen zu lassen.

Es ist jedoch verboten, von den Dächern der Häuser — wie auch aus den Hofräumen — Schnee und Eis auf öffentliche Straßen ohne besondere polizeiliche Erlaubniß abzulagern oder abzuladen, es sei denn,

a) daß das Aufladen und Wegfahren im Hofe nicht stattfinden kann,

b) daß Schnee und Eis von den Dächern nicht anders als nach der Straße zu abgeworfen werden kann.

In den bezeichneten Fällen ist die zeitweise Aufhäufung in den Straßen, insoweit hierdurch die Passage nicht gehemmt wird, zwar gestattet, das Abfahren selbst auf die bestimmten Abladeplätze muß aber noch an demselben Tage erfolgen.

III. Sicherung des Straßenverkehrs.

Das Fahren mit Spann- und Handfuhrwerken auf Trottoirs, öffentlichen Anlagen und in jenen Straßen, welche als abgesperrt oder nicht befahrbar bezeichnet sind, ist verboten. In bewohnten Straßen darf nicht schneller als in kurzem Trab gefahren werden.

Bei Eintritt der Dunkelheit muß jedes Personenfuhrwerk mit zwei, jedes andere Spannfuhrwerk mit einer Laterne beleuchtet sein. Bei Schnee- oder Eisbildung sind die Zugthiere mit Geläuten zu versehen.

Bespanntes Fuhrwerk darf nicht ohne Aufsicht bleiben; bei momentaner Entfernung des Leiters ist jedoch Ausständen an der Deichselseite gestattet. Das Ausweichen hat immer nach rechts stattzufinden.

Nicht befahrbar sind: Hofplatz, Schustergasse, Langgasse und Marktgasse. Nur theilweise befahrbar (nach eigenen Vorschriften) sind: Franziskaner-, Wohlfahrt-, Ursuliner-, Kloster-, Domerschul- und Grabengasse, Hauger Kirchgäßchen, Marktplatz (nach besonderer Marktordnung), Maulhardgasse, Sanderwasen, die Straßen beim Stadttheater (zur Theaterzeit), Heinestraße und der Tunnelweg an der Gasfabrik.

Das Aufbrechen der Straßen- oder Trottoirpflasters ohne polizeiliche Erlaubniß ist verboten; aufgebrochene Stellen müssen bei Dunkelheit gedeckt oder umfriedet und außerdem beleuchtet werden.

Auslagekästen, vorstehende Firmentafeln, Gewerbezeichen ꝛc. bedürfen der polizeilichen Genehmigung.

Jeder Radfahrer hat beim Stadtmagistrat eine Radfahrkarte zu lösen, welche während der Fahrt stets mitzuführen ist. Das Fahren mit Velocipeden ist überall untersagt, wo und insoweit der Fuhrwerkverkehr verboten ist.

IV. Anlage und Unterhaltung der Gehsteige (Trottoirs).

Jeder Haus- und Grundbesitzer ist auf Anordnung des Stadtmagistrats und nach Maßgabe dieser Anordnung verpflichtet, unmittelbar vor seinem Anwesen und auf die Länge desselben einen Gehsteig aus festem dauerhaftem Material (Cementplatten, Beton, Asphalt oder dergl.) mit Randsteinfassung (aus Granit oder Kalkstein) in der von Fall zu Fall zu bestimmenden Breite und Art durch die Stadtbauinspektion herstellen zu lassen und die hierfür auf seinen Antheil entfallenden Kosten an die Stadtkämmereikasse zu zahlen.

Der Antheil der Haus- und Grundbesitzer an den auf Herstellung der Gehsteige mit Randsteinfassung erwachsenden Kosten wird auf die Hälfte des wirklichen Gesammtaufwandes festgesetzt. Erhalten die Gehsteige nach Anordnung des Magistrats eine größere Breite als 3 m, haben die Haus- und Grundbesitzer für Herstellung des die Breite von 3 m überschreitenden Gehsteigbelags nur den vierten Theil des wirklichen Aufwandes zu übernehmen.

Die vorstehenden Bestimmungen finden auch dann Anwendung, wenn die Erneuerung bereits bestehender Gehsteige vom Magistrate angeordnet wird.

Im Uebrigen ist die regelmäßige Unterhaltung der Gehsteige Aufgabe der Stadtgemeinde insoweit nicht Dritte civilrechtlich als haft- und ersatzpflichtig in Betracht kommen.

Alle Veränderungen, welche durch die Anlage oder Erneuerung von Gehsteigen an den Haus-Eingängen, Treppen, Einfahrten, Abfallrohren, Rinnsteinen, Hauskanälen, Kelleröffnungen und dergleichen nothwendig werden, haben die Haus- und Grundbesitzer jeweils für ihr Anwesen und innerhalb der hiefür vom Stadtmagistrat bestimmten Frist auf ihre Kosten vornehmen zu lassen.

Aenderungen irgend welcher Art an bestehenden Gehsteigeanlagen dürfen nur mit magistratischer Genehmigung und nach Maßgabe der hiebei gestellten Bedingungen zur Ausführung gelangen.

C. Feuerpolizeiliche Vorschriften und Kaminkehrer-Ordnung.

(Bd. VIII der städt. Vorschriften, „neue Sammlung". Stahel's Verlag.)

I. Feuerpolizei-Ordnung.

Es ist verboten, leicht entzündliche Stoffe innerhalb der bewohnten Stadttheile im Freien zu lagern. (§ 1.)

Auf den Dachböden darf nur das für den gewöhnlichen Haushalt benöthigte Brennmaterial in beschränkter Menge aufbewahrt werden. (§ 3.)

Unter hölzernen Treppen oder in deren unmittelbarer Nähe darf Holz oder anderes brennbares Material nicht gelagert werden. (§ 4.)

Das Trocknen von Holz und Spänen auf den Oefen und Herden ist verboten, solange in diesen noch Feuer oder Glut sich befindet.

Das zum Einheizen bestimmte Holz darf nur abseits der Ofenlöcher gelegt werden.

Kleider, Betten und andere brennbare Gegenstände müssen von Feuerungsanlagen entfernt gehalten werden. (§ 5.)

Die Kaminwände müssen thunlichst frei und zugänglich gehalten werden. Auf den Dachböden müssen die Kaminwände nach allen Seiten wenigstens 1 m weit frei sein. (§ 6.)

Vor den Heizöffnungen aller Feuerungsanlagen in Räumlichkeiten mit Holzfußböden ist der Boden zur Vermeidung der Entzündung auf entsprechender Länge und Breite mit Blech zu beschlagen oder durch ein mit Rändern versehenes Vorsatzblech genügend zu schützen. (§ 8.)

Dachbödenöffnungen müssen mit Fenstern oder Läden zum Schließen versehen sein. (§ 9.)

Das Ausbrennen der Ofenrohre darf nur an einem von leicht entzündlichen Gegenständen entfernten Orte stattfinden. (§ 11.)

Das Aufthauen von eingefrorenen Wasserleitungen innerhalb der Gebäude auf den Dachböden mit offenem Feuer darf nur von sachverständigen Personen und in Gegenwart des Hauseigenthümers oder des Stellvertreters desselben vorgenommen werden. (§ 12.)

Von dem Auspichen der Fässer, dem Geschirrbrennen der Häfner und dem Ausbrennen von Ofenrohren, ferner von dem Anmachen offenen Feuers auf dem Felde, endlich von allen Arbeiten und Handlungen, welche ein Hinausschlagen des Feuers über den Kamin zur Folge haben und von den Feuerwachen wahrgenommen werden können, ist unter Angabe der Zeit und der muthmaßlichen Dauer sechs Stunden vor Beginn Anzeige bei der Polizeibehörde entweder schriftlich oder mündlich zu erstatten. Bei Veranstaltung bengalischer Feuer größeren Umfanges im Freien besteht die gleiche Verpflichtung zur Anzeigeerstattung. (§ 13.)

In den Verkaufslokalitäten dürfen nachbezeichnete Stoffe nur bis zu den angegebenen Quantitäten vorräthig gehalten werden,

a) von ungereinigtem Petroleum, Petroleum-Aether, Benzin, Ligroin, Camphin, Pinolin, Photogen, Schwefeläther und anderen flüssigen Aetherarten, Schwefelkohlenstoff (Schwefelalkohol) je 3 kg,

b) von Weingeist 50 l,
von Holzgeist 5 kg,
von Terpentinöl 25 kg,
von gereinigtem Petroleum 200 kg,
von Solaröl 10 kg.

Jeder Kamin muß in seiner ganzen Höhe, insbesondere auch an seiner Ausmündung zugänglich sein und die vorschriftsmäßige Reinigung leicht zulassen. (§ 16.)

Kamine mit über 60 cm lichter Weite sind im Innern mit Steigeisen zu versehen. (§ 17.)

Alle Gebäude, Kamine und Feuerungsanlagen, Treppen ꝛc. sind stets in vollkommen feuersicherem Stand zu halten und auf Anordnung der Polizeibehörde den Bestimmungen der Bau-Ordnung entsprechend herzustellen.

Hausbesitzer und deren Stellvertreter haben den ihnen besonders eröffneten polizeilichen Anordnungen zur Abstellung feuergefährlicher Zustände in oder an ihren Gebäuden in der hiefür von der Polizeibehörde festgesetzten Frist nachzukommen.

Das Gleiche gilt für Inhaber von Mieth-, Dienst- oder Freiwohnungen bezüglich der ihnen für ihre Wohnungen besonders ertheilten behördlichen Aufträge. (§ 28.)

II. Blitzableiter-Ordnung.

Auf Gebäuden, in welchen sich größere Mengen von feuergefährlichen Gegenständen oder von Metallen befinden, oder welche nach ihrer Situation und Höhenlage oder ihren übrigen Verhältnissen den Blitzschäden in hervorragender Weise ausgesetzt sind, müssen nach Anordnung der Polizeibehörde vollkommen leitungsfähige Blitzableiter angebracht werden. (§ 1.)

Alle Blitzableiter sind im März oder April jeden Jahres — außerdem auf besondere polizeiliche Anordnung — zu untersuchen. (§ 2.)

Die Untersuchung der Blitzableiter hat durch einen amtlich verpflichteten und mit geeigneten Apparaten versehenen Sachverständigen auf Kosten des betreffenden Anwesensbesitzers zu erfolgen. (§ 3.)

Jeder Anwesensbesitzer ist verpflichtet, bei der Polizeibehörde Anzeige zu erstatten, wenn der auf seinem Gebäude befindliche Blitzableiter vom Blitze getroffen wird, und zwar innerhalb 24 Stunden nach dem Blitzschlage. (§ 5.)

Bei Neuherstellung oder Reparaturen an Bodenleitungen sind diese so lange offen zu halten, bis eine amtliche Untersuchung erfolgt ist, widrigenfalls außer der Bestrafung die Wiederaufgrabung auf Kosten des Ausführenden erfolgen wird. Bei Anschluß der Bodenleitung an Wasserleitungsrohre ist die Genehmigung der Wasserwerksdirektion zu erholen. (§ 7.)

III. Feuerlösch-Ordnung.

Die städtischen Lösch- und Rettungsgeräthe sind theils im Centralfeuerhause an der Dom-Straße, theils in den Feuerhäusern für die Stadtbezirke Grombühl, Rennweg, Sanderau und Zellerau aufbewahrt.

Die Schlüssel zu den Feuerhäusern befinden sich bei den nächstgelegenen Polizeiwachen, sowie bei Bewohnern von benachbarten Anwesen. (§ 1.)

Außer den in § 1 bezeichneten städtischen Geräthen stehen in verschiedenen staatlichen und Privat-Gebäuden bei Bränden in diesen oder den benachbarten Gebäuden Lösch- und Rettungsgeräthe zur Verfügung. (§ 2.)

Zur Wasserbeschaffung dienen innerhalb des Wasserleitungsgebietes die Nothpfosten (Hydranten). (§ 3.)

Behufs schneller Uebermittelung der Meldungen über den Ausbruch eines Brandes an die Polizeihauptwache und die Feuerwehrcentrale sind in verschiedenen Gebäuden Feuermeldestellen, welche bei Tage und zur Nachtzeit benützt werden können, errichtet. Die Gebäude, in welchen sich Feuermeldestellen befinden, sind durch rothe Tafeln mit weißer Schrift kenntlich gemacht. Ferner enthalten die Straßenlaternen vor diesen Gebäuden eine rothe Glasscheibe oder die Aufschrift „Feuermeldestelle". (§ 5.)

Wird der Ausbruch eines Brandes gemeldet, so ist zu unterscheiden die Art des Brandes (Keller-, Zimmer-, Kaminbrand, Hochfeuer), die Ausdehnung des Brandes (Klein- oder Großfeuer), die Gefährlichkeit des Brandes und die Lage der Brandstätte (in der inneren Stadt oder in einem äußeren Stadtbezirke). Bei Kleinfeuer (wie Zimmer-, Gebälk-, Decken-, Gardinen-, Kellerbrand), welches ohne große Spritze gelöscht werden kann, wird in der Regel außer dem Feuerwehrkommandanten nur die sogen. kleine oder große Bereitschaft der Feuerwehr der Centrale, bei Kleinfeuer in einem äußeren Stadtbezirke nur die Bereitschaft der betreffenden Bezirksfeuerwehr mittelst des hiefür bestimmten elektrischen Läutewerks von den Polizeiwachen aus alarmirt (spezielle Alarmirung). Bei gewöhnlichen Kaminbränden wird außer dem Feuerwehrkommandanten meist nur der Kaminkehrer des betreffenden Bezirkes herbeigerufen. Dagegen wird bei Großfeuer, sowie in allen Fällen, wo dies vom Feuerwehrkommandanten oder von der Polizeibehörde für nothwendig erachtet wird, die gesammte Mannschaft der freiwilligen Feuerwehr Würzburg alarmirt (allgemeine Alarmirung). (§ 10.)

Die allgemeine Alarmirung erfolgt von der Feuerwache auf dem Marienberge durch Abgabe von zwei Kanonenschüssen, von der Feuerwache auf dem Grafen-Eckartsthurme durch Anschlagen an einer Glocke und in den äußeren Stadtbezirken von den Polizeiwachen durch Inbetriebsetzung des elektrischen Schlagwerkes auf den dortigen Feuerhäusern oder auf anderen Gebäuden. Von der Feuerwache auf dem Grafen-Eckartsthurme wird außerdem die Richtung, in welcher sich vom Thurme aus die Brandstätte befindet, bei Tage durch Aushängen einer roth-gelben Fahne, bei Nacht durch Aushängen einer beleuchteten Laterne mit rothen Glasscheiben bezeichnet. Das Anschlagen an der Feuerglocke hat bis zum Abmarsch der Feuerwehr auf den Brandplatz zu dauern.

Entsteht gleichzeitig ein zweiter Brand, so werden zwei weitere Kanonenschüsse abgegeben und eine weitere Fahne bezw. Laterne in der Richtung der betreffenden Brandstätte ausgehängt. (§ 11.)

Der Zeitpunkt, wann die Feuersgefahr als beseitigt zu erachten ist und die Feuerwehrmannschaft entlassen werden kann, wird vom Branddirektorium festgestellt. Abräumungsarbeiten und Brandwachen werden auf Kosten der Stadtgemeinde nur insolange und insoweit übernommen, als dies im öffentlichen Interesse zur Vorbeugung neuer Feuersgefahr geboten ist. Darüber hinaus geforderte Dienstleistungen geschehen auf Kosten der Betheiligten. (§ 19.)

Die Besitzer von Fabriken, sowie von anderen Gebäuden, in welchen leicht entzündliche und brennbare Gegenstände lagern oder deren Bauart und Benützbarkeit besondere Feuersgefahr bedingen, sind verpflichtet, auf Aufforderung der Polizeibehörde die erforderlichen Lösch- und Rettungsgeräthe, insbesondere Handspritzen anzuschaffen, solche stets in brauchbarem Zustande zu erhalten und an einem leicht zugänglichen Orte aufzubewahren.

Die Nothpfosten müssen zu jeder Zeit frei liegen und dürfen in keiner Weise durch Steine, Schutt, Eis u. dgl. bedeckt werden.

Durch die Feuermeldestellen dürfen nur Feuermeldungen und Anzeigen über solche Nothstände befördert werden, bei welchen eine sofortige Hülfeleistung durch die Feuerwehr oder die Polizeibehörde nothwendig ist. Mißbrauch oder Beschädigungen der Feuermeldestellen sind strengstens untersagt.

Jeder Hausbesitzer hat dafür Sorge zu tragen, daß im Hauseingange die nächste Feuermeldestelle in deutlich sichtbarer Weise angeschrieben ist. Die Feuergänge müssen immer zugänglich und frei erhalten werden.

Wer den Ausbruch eines Brandes wahrnimmt, ist verpflichtet, die öffentliche Hülfe anzurufen und bei der nächstgelegenen Feuermeldestelle Anzeige zu erstatten. Diese Anzeige darf in keinem Falle unterlassen oder verzögert werden, insbesondere darf der Ausbruch eines Brandes nicht verheimlicht werden. Die Anzeige an die Meldestelle ist unter genauer Bezeichnung der Straße und Nummer des betreffenden Hauses zu erstatten; ferner ist über die Ausdehnung und die Art des Brandes, ob Keller-, Zimmer-, Kaminbrand oder Hochfeuer Mittheilung zu machen. Jede Person, welche eine Feuermeldung erstattet, hat dem Inhaber der Meldestelle ihren Namen und Stand, sowie ihre Wohnung anzugeben.

Das Betreten des durch die Polizei- oder Militärmannschaft abgesperrten Brandplatzes ist nur jenen Personen gestattet,

a) welche zur Feuerwehr gehören und durch ihre Abzeichen erkenntlich sind,
b) welche aus dienstlichen Gründen am Brandplatze erscheinen,
c) welche zur Unterstützung der Feuerwehr herangezogen werden,
d) welche zunächst der Brandstätte wohnen oder als Verwandte und Angehörige dieser Bewohner von dem anwesenden Polizeibeamten die Erlaubniß zum Betreten des abgesperrten Platzes erhalten

Personen, welche sich ohne Berechtigung innerhalb des abgesperrten Raumes befinden, haben sich nach ergangener Aufforderung sogleich aus demselben zu entfernen.

Die Besitzer, Bewohner, Aufseher oder Verwalter der in der Nähe des Brandplatzes gelegenen Gebäude sind verpflichtet,

a) alle Oeffnungen in den Dachungen und Umfassungswänden der vom Brande bedrohten Gebäude fest zu schließen, um die Weiterverbreitung des Brandes zu verhüten,
b) für die Bereithaltung von Wasser auf den Dachräumen Sorge zu tragen, um die Dächer bei Flugfeuer benetzen zu können,
c) ihre Gebäude, Hofräume und Gärten für die Handhabung des Löschdienstes zu öffnen und benützen zu lassen, sowie ihre Wasservorräthe zur Verfügung zu stellen,
d) bei Glatteis die Fuß- und Fahrwege ausgiebig mit Sand, Asche oder Sägespänen zu bestreuen,
e) bei Bränden zur Nachtzeit ihre Hofräume, Stiegenhäuser und Wohnräume zu beleuchten.

Herrscht ein starker Wind, so sind die unter a und b angeordneten Maßregeln auch bezüglich der weiter vom Brandplatze gelegenen Gebäude zu beobachten.

Den Anordnungen des Branddirektoriums ist von Jedermann unbedingt Folge zu leisten.

IV. Kaminkehrer-Ordnung.

Von der Vornahme der Kaminreinigung sind der Hausbesitzer oder dessen Stellvertreter und die Inhaber der Miethwohnungen schon am Tage vorher unter Angabe der Stunde, zu welcher beiläufig mit der Reinigung begonnen wird, in Kenntniß zu setzen. (§ 5.)

Besteigbare (deutsche) Kamine sind in den Sommermonaten (April mit September) alle 3 Monate, in den Wintermonaten (Oktober mit März) alle 2 Monate, nicht besteigbare (russische) Kamine alle 2 Monate zu reinigen. (§ 6.)

Auf Kamine, welche nicht benützt werden, finden die Bestimmungen des § 6 keine Anwendung. Diese Kamine sind jedoch alle Jahre vor Beginn der Heizperiode zu besichtigen. Kamine, welche selten, d. i. in der Woche durchschnittlich nicht mehr als zweimal benützt werden, sind halbjährlich einmal zu reinigen. (§ 7.)

In jedem Monate sind zu reinigen:

a) die Kamine der Feuerarbeiter,
b) die Kamine jener Gewerbebetriebe, in welchen täglich oder doch gewöhnlich Feuer

Alle 6 Wochen sind zu reinigen:

a) die besteigbaren Kamine, welche mehr als 6 benützte Rauchzüge aufnehmen und
b) die unbesteigbaren Kamine, welche mehr als 4 benützte Rauchzüge aufnehmen. (§ 8.)

Die Feuerzüge der Malzdörren sind während des Betriebes in jedem Monate zu reinigen. (§ 9.)

Die freistehenden oder nur angebauten Thurm- und Fabrikkamine sowie deren unterirdische Rauchableitungskanäle sind jährlich wenigstens einmal zu besteigen, genau zu besichtigen und zu reinigen. (§ 10.)

Die Rauchrohre sind so oft als die Kamine, in welche sie münden, zu reinigen. (§ 11.)

Die Reinigung der Kamine und Rauchrohre darf ohne Zustimmung des Hausbesitzers oder der Inhaber der Miethwohnungen nur während der Tageszeit, nicht vor 6 Uhr morgens und nicht von 11—1 Uhr mittags, sowie nicht an dem letzten Werktage vor Weihnachten, Ostern und Pfingsten vorgenommen werden. (§ 13.)

Der Lohn für die Reinigung eines Kamines wird nach der Zahl der Geschosse, durch welche der betreffende Kamin zieht, berechnet. Die Geschosse werden von oben herab bis zur untersten Reinigungsöffnung gezählt. Die Dach und Speicherräume, Entresols, Erdgeschosse und Souterrainräume werden nur dann als Geschosse gerechnet, wenn sie Feuerstätten enthalten. Geht der Kamin unter dem Kehlgebälke durch zwei Dachböden ohne Feuerstätten, so gelten diese als ein Geschoß. Hat ein Kamin außer dem Hause oder über dem Dache eine größere Länge als 3,5 m, so wird dieser Theil des Kamines ebenfalls als ein Geschoß berechnet. Ist ein Kamin in einen anderen Hauptkamin eingeleitet (Rauchzuleitung), so werden von dem ersteren nur die Geschosse, die er bis zur Einmündung in den Hauptkamin durchzieht, in Berechnung gezogen. (§ 14.)

Der Lohn für die Reinigung eines Kamines beträgt:

für 1 Geschoß	20 ₰
„ 2 Geschosse	25 „
„ 3 Geschosse	30 „
„ 4 und mehr Geschosse	35 „ (§ 15.)

Die Festsetzung des Lohnes für die Reinigung von Fabrikkaminen, Brauhauskaminen, Dampfkesselfeuerungen, Malz- und Hopfendörren, Bäckerkaminen und dergleichen Kaminen sowie der Rauchkammern bleibt dem Uebereinkommen der Betheiligten überlassen. (§ 16.)

Wird die Reinigung der Rohre, welche den Rauch aus den Heizungen in die Kamine leiten, dann der Feuerzüge in Herden, Oefen und sonstigen Heizungen dem Kaminkehrer übertragen, so hat dieser Anspruch auf folgende Löhne:

a) für Rauchrohre

mit einer Länge bis zu 3,5 m einschl.	15 ₰
mit einer Länge von 3,5 m bis 6 m einschl.	20 „
mit einer größeren Länge	25 „

b) für Herde und Oefen

mit 1 Putzöffnung	15 „
mit 2 Putzöffnungen	20 „
mit 3 und mehr	25 „

c) für eine Kesselfeuerung in Wasch- und Wurstküchen . . . 20 ₰

Für das Abziehen neuer oder abgeänderter Kamine sowie für die nach § 7 Abs. II angeordnete Besichtigung eines Kamines ist derselbe Lohn wie für die Reinigung zu bezahlen. (§ 19.)

Der Lohn für das Ausbrennen wird festgesetzt für einen Kamin

mit höchstens 3 Geschossen auf	1 ℳ — ₰
„ 4 Geschossen auf	1 „ 25 „
„ mehr Geschossen auf	1 „ 50 „

Das zum Ausbrennen nöthige Holz hat der Kaminkehrer zu stellen. Für das Ausbrennen der zum Kamin gehörigen Rohre und für das Durchfegen nach erfolgtem Ausbrennen darf eine besondere Gebühr nicht erhoben werden. (§ 20.)

Den Hausbesitzern oder Miethern bleibt es unbenommen, mit dem Kaminkehrer andere als die festgesetzten Löhne zu vereinbaren. (§ 21.)

Zur Zahlung der Kaminkehrerlöhne ist der betreffende Hausbesitzer verpflichtet. (§ 22.)

Die Hausbesitzer oder Miether haben Anspruch auf halbjährige Rechnungsstellung und die Kaminkehrer Anspruch auf halbjährige Bezahlung der Löhne, soferne nicht durch besondere Vereinbarung etwas Anderes bestimmt ist. Den Hausbesitzern und Miethern bleibt jedoch auch vierteljährige oder monatliche Zahlung der Kaminkehrerlöhne unbenommen. (§ 23.)

Den Kaminkehrermeistern sowie deren Gehülfen und Lehrlingen ist untersagt, außer dem Lohne noch Trinkgelder, Neujahrsgelder und dergl. zu beanspruchen. (§ 24.)

Von dem Kaminausbrennen hat der Kaminkehrer auch den Besitzer des betreffenden Hauses sowie die Besitzer der Nachbarhäuser zu verständigen und hat im Falle eines Einspruches von dieser Seite das Ausbrennen bis nach erfolgter Entscheidung durch die Polizeibehörde zu unterbleiben. (§ 27.)

Das Ausbrennen hat zur Tageszeit in den Sommermonaten (April mit September) vor 3 Uhr nachmittags, in den Wintermonaten (Oktober mit März) vor 2 Uhr nachmittags zu erfolgen. Bei stürmischer Witterung, anhaltender Hitze und strengem Froste ist das Ausbrennen untersagt. (§ 28.)

Bei jedem Kaminausbrennen ist durch die Kaminkehrer von den Reinigungsöffnungen insbesondere an den gefährdeten Stellen, ein genügender Vorrath von Wasser, ferner auf dem Dache eine Vorrichtung zur Bedeckung der Kaminmündung bereit zu halten, um dem etwa herausschlagenden oder überhand nehmenden Feuer begegnen zu können. Auf Anordnung der Stadtbau-Inspektion ist auf die Kaminmündung ein Gitterkorb (Funkenfänger) zu setzen und eine Handfeuerspritze bereit zu halten. (§ 29.)

Die Hausbesitzer oder deren Stellvertreter sowie die Inhaber von Miethwohnungen sind verpflichtet, die Reinigung der Kamine sowie auf Anordnung der Polizeibehörde auch der Rohre, Herde, Oefen und sonstigen Feuerungsanlagen ungehindert vornehmen zu lassen. (§ 33.)

Die Hausbesitzer oder deren Stellvertreter haben bei der Polizeibehörde Anzeige zu erstatten, wenn die Kaminkehrer ihren Verpflichtungen nicht nachkommen, insbesondere wenn die vorgeschriebene Reinigung nicht oder nicht rechtzeitig, oder nicht genügend vorgenommen wird. (§ 34.)

Ueber alle Streitigkeiten im Kaminkehrerwesen, insbesondere wegen der Vornahme der Reinigung und wegen Berechnung und Zahlung der Kaminkehrerlöhne entscheidet der Stadtmagistrat als Distriktspolizeibehörde in erster Instanz. (§ 35.)

Zuwiderhandlungen gegen diese Vorschriften haben die gesetzliche Strafe und unter Umständen Zwangseinschreitung zur Folge. (§ 36.)

D. Lebensmittelpolizei.

(Ortspolizeiliche Vorschriften, „Neue Sammlung", V. Bändchen.)

I. **Fleisch:** Metzger und sonstige für ihren Gewerbebetrieb schlachtende Personen dürfen *größeres Vieh* (Ochsen, Kühe, Rinder, Rauppen und Kälber, ferner Pferde, Schweine, Hammel, Schafe und Ziegen mit Ausnahme der Kitzchen) nur in dem städtischen *Schlachthofe* schlachten. In Bezug auf die Schlachtung, die Fleischbeschau, den Fleischaufschlag, die Schlacht- und Fleischbeschaugebühren und den Verkauf von Fleisch in der städtischen Freibank sind die hierüber erlassenen besonderen Bestimmungen maßgebend.

Die zum Feilhalten und Verkaufe von Fleisch und Fleischwaaren bestimmten *Lokale* müssen den nachstehenden besonderen Anforderungen genügen:

a) der Fußboden und die Wandflächen sind, letztere mindestens 2 m hoch aus einem undurchlässigen und leicht zu reinigenden Materiale herzustellen. Als solches erscheinen, bezüglich des Fußbodens geglätteter Portlandcementbeton, Asphalt auf Beton, in Portlandcementmörtel gelegte Steingutplatten; bezüglich der Wandflächen polirter Schiefer, glasirte Tonplättchen, geglätteter und mit einer entsprechenden giftfreien Oelfarbe überstrichener Portlandcementmörtelverputz u. ä.;

b) die Tische und Auslagen, auf welche das Fleisch oder die Fleischwaaren gelegt werden, sind mit Stein- oder Hartglasplatten zu belegen;

c) das Verkaufslokal muß gut ventilirt sein, die Fenster dürfen nicht auf enge oder verunreinigte Winkel hinausgehen;

d) die zum Aufhängen von Fleisch bestimmten Haken müssen in entsprechender Höhe angebracht sein und mindestens 40 cm von der Wand abstehen.

Werden trockene Fleischwaaren oder Fleischkonserven in Lokalen, welche den obigen Anforderungen nicht entsprechen, *im Ausschnitt* feilgehalten, so sind die angeschnittenen Fleisch- und Wurstwaaren durch entsprechende Maßnahmen, wie Ueberdecken mit einer Glasglocke, Verwahrung in einem staubdicht abgeschlossenen Schränkchen, vor Verunreinigung durch Staub oder Aehnliches zu schützen.

Die Fleischverkaufslokale unterliegen vor ihrer Verwendung der Einsichtnahme durch den Polizeithierarzt und der Genehmigung des Stadtmagistrats.

Auf die zur Zubereitung und Aufbewahrung von Fleisch und Fleischwaaren bestimmten Räumlichkeiten (Wurstküchen), einschließlich der zum Betriebe von Wirthschaften gehörigen, finden diese Bestimmungen entsprechende Anwendung.

In den Wurstküchen ist außerdem ein Dunstkamin sowie laufendes Wasser einzurichten. Dieselben sind mittelst eines mit dem Hausentwässerungskanale in Verbindung stehenden Ablaufes zu entwässern, der Ablauf ist mit Wasserverschluß zu versehen.

Metzger und andere zum Feilbieten von Fleisch berechtigte Personen sind verpflichtet, den Verkaufspreis (*Ladenpreis*) für die feilgehaltenen Fleischgattungen bezw. Fleischqualitäten unter Einhaltung nachbezeichneter Reihenfolge an oder in ihren Verkaufslokalen anzuschlagen oder anzuschreiben:

1. Ochsenfleisch,
2. Rind-(Stier- und Kalbinnen-)fleisch,
3. Faselochsen-(Bullen-)fleisch,
4. Kuhfleisch,
5. Rauppenfleisch,
6. Kalbfleisch,
7. Schweinefleisch,
8. Hammel- und Schaffleisch,
9. Ziegenfleisch.

Die Verwendung des Blutes *geschächteter Thiere* zur Herstellung von Fleisch- und Wurstwaaren, ferner die Beimischung von Weizen- oder Kartoffelmehl, Brod und anderen dergleichen *Bindemitteln* bei der Wurstbereitung und der Verkauf von in solcher Weise hergestellten Waaren sind verboten.

Die Verwendung der *Wurstküchen* (einschließlich der zum Betriebe von Wirthschaften gehörigen) und insbesondere der Wurstkessel zu anderweitigen Zwecken als zur Zubereitung und Aufbewahrung von Fleisch und Fleischwaaren ist verboten.

II. **Milch:** Zur Aufbewahrung von Milch dürfen nur Gefäße verwendet werden, welche die betreffende Milchsorte äußerlich erkennen lassen. Die Bezeichnung gilt als genügend, wenn

a) das für Rahm bestimmte Gefäß mit einem wenigstens 2 cm großen R (Rahm),
b) das für nicht abgerahmte („ganze") Milch bestimmte Gefäß mit einem gleich großen M (Milch) versehen ist;
c) abgerahmte oder Magermilch darf nur in Gefäßen mit der deutlichen Aufschrift „Abgerahmte Milch" oder „Magermilch" aufbewahrt, feilgehalten und verkauft werden.

III. **Brot und Backwaaren:**

Bäcker und Brothändler haben die Preise des schwarzen Brotes während der Verkaufszeit durch einen von außen sichtbaren Anschlag am Verkaufslokale zur Kenntniß des Publikums zu bringen. Dieselben haben, wenn sie eine Erhöhung der Preise für das schwarze Brot eintreten lassen wollen, wenigstens drei Tage vorher dem Stadtmagistrate davon schriftlich Anzeige zu machen.

Das schwarze Brot darf nur in den herkömmlichen Gewichtsgrößen, nämlich in Laiben zu 3 kg (6 Pfund), 1½ kg (3 Pfund), und ¾ kg (1½ Pfund) feilgeboten oder verkauft werden.

Backwaaren, bei denen Margarine, Kunstbutter oder sonstige nicht aus reiner Kuhbutter stammende Fette verwendet sind, müssen als solche bezeichnet werden. Diese Bestimmung gilt auch ausdrücklich für Konditoren.

IV. **Bier:** Der Bierpreis ist sowohl in den Schanklokalen wie an den Gassenschenken anzuschlagen. Verwendung flüssiger Kohlensäure beim Bierausschank ist verboten.

Zum Abfüllen von Flaschenbier und zur Aufbewahrung der Flaschen dürfen nur hiezu geeignete Räumlichkeiten benützt werden.

Dieselben müssen, insoweit sie der Abfüllung des Bieres in Flaschen dienen, insbesondere

a) mit einem wasserdichten und leicht abzuschwemmenden Fußbodenbelag versehen,
b) leicht zu entwässern,
c) auf eine Wandhöhe von mindestens 50 cm vom Fußboden ab gerechnet, mit Cementmörtelverputz und
d) mit einer ständig fungirenden Ventilationsvorrichtung versehen sein.

Von den zum Abfüllen von Flaschenbier und zur Aufbewahrung der Flaschen benützten Räumlichkeiten müssen alle mit diesen Zwecken unvereinbaren Gegenstände und Beschäftigungen ferne gehalten werden.

Die zur Füllung bestimmten Flaschen müssen unmittelbar vor dem Gebrauche an laufendem Wasser gründlich gereinigt werden. Die Verwendung von Bleischroten zu diesem Zwecke und die Benützung von Flaschen, in welchen sich zuvor Petroleum oder andere stark riechende ätzende oder ungenießbare Flüssigkeiten befunden haben, ist verboten. Die zur Abfüllung des Bieres in Flaschen verwendeten Apparate müssen stets reinlich gehalten und insbesondere nach dem Gebrauche jeweils sofort gründlich gereinigt werden. Das Ansaugen mit dem Munde ist strengstens verboten.

E. Aufenthalt, Vermiethen von Wohnungen und Fremdenbeherbergungen.

(Ortspol. Vorschr. vom 1. März 1892, „Neue Sammlung" III., S. 2 u. 3.)

1. Wer in hiesiger Stadt seinen Aufenthalt nimmt, hat dies binnen 8 Tagen nach seiner Ankunft beim städtischen Quartieramte anzuzeigen.

2. Personen, welche einen Fremden länger als zwei Nächte beherbergen, haben dies binnen 48 Stunden dem städtischen Quartieramt anzuzeigen. Die Anzeigepflicht der Gastwirthe und gewerbsmäßigen Herberggeber betreffs Führung von Fremdenbüchern ist besonders geregelt (Kreisamtsblatt 1874 Seite 721).

3. Personen, welche Wohnungsräume in Miethe oder Aftermiethe geben, haben den Ein- und Auszug ihrer Miether binnen 48 Stunden dem städtischen Quartieramt zur Anzeige zu bringen.

F. Instruktion

der königl. Regierung von Unterfranken vom 17. Juli 1902 für die Wohnungskommissionen, Wohnungsinspektoren und Ortspolizeibehörden zum Vollzuge der königl. Verordnung vom 10. Febr. 1901, die **Wohnungsaufsicht** betreffend.

§ 1a. Genehmigung zur Beziehung von Neubauten.

Die Genehmigung zur Beziehung eines Neubaues (§ 9 der W.-V.) soll erst dann ertheilt werden, wenn sämmtliche Räume in demselben fertig gestellt sind.

§ 1b. Familienwohnung.

I. Jede Familienwohnung soll in der Regel wenigstens aus einem heizbaren Zimmer und einem Schlafzimmer von zusammen 25 qm Grundfläche, dann einer Küche und einem Nebenraum zum Aufbewahren von Holz, Kohlen sowie einem Abort bestehen und eigenen Zugang haben.

II. Einzelne Zimmer mit eigenem Eingang sind als selbständige Wohnungen nicht zu beanstanden, sollen aber nicht als Familienwohnungen benützt werden.

§§ 2—4. Wohn-, Schlaf- und Arbeitsräume.

§ 2.

I. Wohn-, Schlaf- und Arbeitsräume, auch Küchen, Aborte sollen mindestens 2,10 m hoch sein und mindestens ein direkt in's Freie gehendes Fenster haben.

II. Andere zur Wohnung gehörige Räume, wie Speisen, Badezimmer, Gänge, sollen gut ventilirbar sein.

III. Die Gesammtfläche der Fenster soll in einem den Forderungen der Gesundheitspflege entsprechenden Verhältniß stehen zu der Himmelsrichtung, der Stockwerkslage und Stockwerkshöhe der Wohnung und der Breite der Straße; dieselbe soll mindestens $^1/_{12}$ der Grundfläche des betreffenden Raumes betragen.

IV. Fensterlose Räume sollen als Wohn-, Schlaf- und Arbeitsräume nur dann benutzt werden, wenn sie mit einem Hauptraum durch eine für ausreichende Belichtung und Lüftung genügend große Oeffnung verbunden und kleiner als dieser sind.

§ 3.

1. Alle Wohn-, Schlaf- und Arbeitsräume sowie die Küchen, Gänge und Aborte sollen einen dichten Fußboden aus Holz, Stein, Cement oder aus einem anderen zweckmäßigen Material haben. Namentlich ist auf Beseitigung der noch vielfach in Küchen vorkommenden, schlecht zu reinigenden Lehmböden hinzuwirken.
2. Wohn-, Schlaf- und Arbeitsräume sind stets reinlich zu halten; Mißstände hinsichtlich der Reinlichkeit sind immer zu rügen; den Betheiligten sind sofort bestimmte Auflagen bezüglich der Säuberung machen. Der Vollzug ist genau zu kontrolliren.
3. In Wohn-, Arbeits- und Schlafräumen sollen Hühner, Kaninchen, Schweine ꝛc. nicht gehalten werden.
4. Wohn- und Schlafräume sollen zur längeren oder regelmäßigen Aufbewahrung von Feldfrüchten und größeren Mengen von Lebensmitteln nicht benützt werden.

§ 4.

Solche Räume, in denen Feuchtigkeit nicht nur vorübergehend auftritt, dürfen, so lange die Feuchtigkeit nicht vollständig beseitigt ist, als Wohn-, Schlaf- und Arbeitsräume nicht benützt werden.

Küchen, mindestens Wirthschaftsküchen, dann Waschküchen, Werkstätten u. s. w. sollen mit zweckentsprechenden Einrichtungen zur Verhinderung des Eindringens von Gruben- oder Kanalgasen in diese Räume versehen sein.

§ 5. Insbesondere Schlafräume.

I. Schlafräume sollen für jede über 15 Jahre alte Person einen Luftraum von wenigstens 10 cbm und für jedes Kind zwischen 1 und 15 Jahren einen solchen von mindestens 5 cbm haben; die Bodenfläche in denselben soll für eine über ein Jahr alte Person wenigstens 4 qm, für zwei solche Personen wenigstens 6 qm und für jede weitere solche Person wenigstens je 3 qm mehr (also für drei Personen wenigstens 9 qm, für vier wenigstens 12 qm ꝛc.) betragen.

II. Ledige Personen über 15 Jahren verschiedenen Geschlechts sollen nicht denselben Schlafraum theilen. Das Zusammenschlafen von Eltern mit ihren über 15 Jahre alten Kindern ist nicht zu beanstanden, wenn die Schlafstätten durch Verschläge u. dgl. von einander getrennt sind.

III. Das Uebereinanderstellen von Betten ist gesundheitsschädlich und deshalb zu vermeiden.

IV. Bodenräume über dem Kehlgebälk sollen als Schlafräume nicht verwendet werden; sonstige Bodenräume sind als Schlafräume nur dann nicht zu beanstanden, wenn sie vollständig verputzte Wände und Decken und entsprechende, vom offenen Bodenraum abschließende Zugänge haben und von der Stiege nicht zu weit entfernt sind; insbesondere dürfen die Zugänge zu denselben nicht durch Aufbewahrungsräume von leicht brennbaren Stoffen führen.

V. Alle Schlafräume müssen von den übrigen Räumlichkeiten durch eine Thüre getrennt sein, die von innen verschließbar oder mittelst Riegel absperrbar ist.

VI. Jedem Dienstboten, Gesellen, Lehrling ꝛc. ist ein eigenes Bett und Nachtgeschirr, je zweien derselben je 1 Wasch- und Trinkgefäß zur Verfügung zu stellen. Zur Aufbewahrung der Kleidungsstücke soll jeder im Schlafraum untergebrachten Person ein abschließbarer Kleiderkasten oder eine abschließbare Abtheilung eines Kleiderkastens zur Verfügung stehen.

VII. Schlafräume sollen unter Tags entsprechend gelüftet werden.

§ 6. Insbesondere Arbeitsräume.

I. Jeder Arbeitsraum soll für eine in demselben beschäftigte Person einen Luftraum von wenigstens 15 cbm und für jede weitere solche Person einen solchen von wenigstens 8 cbm mehr (also für 2 Personen wenigstens 23 cbm, für 3 Personen wenigstens 31 cbm ꝛc.) haben.

II. Die Gesammtfensterfläche soll mindestens $^1/_{10}$ der Bodenfläche betragen.

III. Die Arbeitsräume sollen mit Vorrichtungen versehen sein, welche eine genügende Ventilation ermöglichen, ohne daß die Arbeiter durch Zugluft belästigt werden. — Die oberen Fensterflügel sind als Klappfenster zum Lüften einzurichten.

IV. Die Fußböden sollen aus einem Material bestehen, das eine leichte Beseitigung des Staubes auf feuchtem Wege gestattet.

V. Die Arbeitsräume sind dauernd in reinem Zustande zu erhalten und müssen täglich mindestens einmal gründlich gereinigt werden. Die Fußböden müssen täglich, die Arbeitsräume wöchentlich einmal gründlich gereinigt werden.

§ 7. Aborte.

I. In jedem Wohnhaus soll in der Regel für jede selbstständige Wohnung und mindestens für je 15 Personen ein Abort vorhanden sein.

II. Die Aborte sollen durch ins Freie gehende Fenster genügend lüftbar und stets reinlich gehalten, auch so angelegt sein, daß man dieselben, ohne in's Freie zu gelangen, erreichen kann.

III. Sie dürfen mit Wohn-, Schlaf- oder Arbeitsräumen, mit Küchen- und mit Speisenaufbewahrungsräumen nicht in unmittelbarer Verbindung stehen.

IV. In Wirthshäusern und ähnlichen Versammlungslokalen sollen Aborte und Pissoire getrennt sein.

V. Die Fenster der Aborte sollen keinen Einblick in das Innere gewähren und deshalb, soweit veranlaßt, mit einem Vorhang oder mit Milchglas versehen sein.

§ 8. Kellerräume.

Kellerräume, die den Anforderungen des § 33 der allgemeinen Bauordnung nicht entsprechen, sollen als Wohn-, Schlaf- und Arbeitsräume sowie als Verkaufsläden nicht benützt werden.

Kellerzugänge sind zur Verhütung von Unglücksfällen genügend zu sichern. (Aufschrift, Geländer ꝛc.)

Abdruck.

Kellerwohnungen.

§ 33.

Neue Kellerwohnungen dürfen nur bei günstigen Bodenverhältnissen und in der Regel nur in solchen Straßen, in denen die Höhe der Gebäude die Straßenbreite nicht überschreitet, unter der Voraussetzung hergestellt werden, daß

1. deren Fußböden mindestens 0,50 m über den höchsten Wasserstand zu liegen kommen;
2. die Wohnräume eine Höhe von mindestens 2,60 m erhalten;
3. die Fensterbrüstungen wenigstens 0,30 m über dem anstoßenden Grunde oder der Sohle eines gehörig entwässerten Lichtschachtes und die Decken wenigstens 1,50 m über ersterem angebracht werden;
4. die Mauern bei feuchtem Boden durch äußere Isolirungsmauern gegen das Eindringen der Feuchtigkeit geschützt, und die Fußböden auf eine 0,15 m hohe Betonschichte oder ein doppeltes in Zementmörtel gemauertes Backsteinpflaster gelegt werden, endlich
5. für guten Abfluß des Regenwassers und der Hauswässer vom Gebäude gesorgt ist.

Die nämlichen Bestimmungen gelten für Küchen, Arbeits- und Wirthschaftsräume im Kellergeschosse.

§ 9. Dachwohnungen.

Dachwohnungen sollen den Anforderungen des § 34 der allgemeinen Bauordnung entsprechen.

Abdruck.

§ 34.

Dachwohnungen oder einzelne heizbare Lokale im Dachraume sind nur in Gebäuden von nicht mehr als drei Stockwerken über dem Erdgeschoß und nur unter folgenden Bedingungen zulässig:

1. die lichte Höhe solcher Räume muß wenigstens 2,50 m in Städten mit mehr als 10000 Seelen, und wenigstens 2,30 m in allen anderen Orten betragen und zwar mindestens für die Hälfte der Fußbodenfläche jeder einzelnen Räumlichkeit;
2. die einzelnen heizbaren Lokale, sowie die sämmtlichen, eine Dachwohnung bildenden Räume müssen von gehörig fundirten, massiven oder doch ausgemauerten Fach- oder Riegelwerkwänden umschlossen sein; Scheidewände aus verputztem Lattenwerk sind nur zulässig, wenn die Herstellung vorschriftsmäßiger Scheidewände nach der Besonderheit des Falles nicht thunlich ist;
3. jedes Gemach (Zimmer, Gang ꝛc.) muß durch mindestens ein Fenster gehörig Luft erhalten;
4. der Zugang zu solchen Gelassen darf nicht durch einen offenen Dachraum führen, sondern muß nach Ziffer 2 umschlossen und mit einer Decke nach Vorschrift der Ziffer 7 versehen sein;
5. die Stiege muß in Städten und in Märkten mit geschlossener Bauweise den Anforderungen des § 54 entsprechen;
6. jede Feuerung muß zur Ableitung des Rauches mit einem Kamine in Verbindung gebracht werden;
7. die Decken der Gemächer müssen nach Vorschrift des § 26 hergestellt werden, während die schrägen Flächen mit Brettern und Lattenverputz oder mit Holzstücken, Lehmumwickelung und Rohrverputz herzustellen sind; am Dachfuße muß für den gehörigen Abfluß des Regenwassers gesorgt werden;
8. die Festigkeit des Dachstuhls darf durch die Herstellung von Dachzimmern oder Dachwohnungen nicht benachtheiligt werden.

Sollen solche in bereits bestehenden Gebäuden eingerichtet werden, so kann in Orten von nicht mehr als 10000 Seelen, wenn gesundheitliche Erwägungen nicht entgegenstehen, das Mindestmaß der lichten Höhe baupolizeilich bis zu 2,20 m zurückgeführt werden.

Die Herstellung von Dachwohnungen oder einzelnen heizbaren Lokalen über dem Kehlgebälke ist untersagt.

§ 10. Kamine und Oefen.

1. Alle unten offenen Hauskamine sollen an der Sohle entweder mit Einwölbung oder festen Metallverschluß in einer Weise versehen werden, daß der Rauchabzug gesichert ist.
2. An den Oefen dürfen keine Klappen angebracht sein.

§ 11. Treppen und Gänge.

Treppen müssen sicher zu begehen und mit Handgriffen versehen sein.

Treppen im Innern des Hauses, welche zu Wohnungen führen, sollen während der Winter-

monate (15. Oktober bis 15. März) vom Eintritt der Dunkelheit bis Abends 9 Uhr entsprechend beleuchtet sein.

Die Wohnungen und die einzelnen Schlafräume sollen nicht zu weit von den Stockwerkstreppen entfernt sein.

Die Gänge sollen genügend breit (nicht verstellt) und gut belichtet sein.

§ 12. Waschküchen.

Miethhäuser mit mehr als drei Miethwohnungen sollen mit Waschküche, Kessel und Feuerung versehen sein; siehe auch § 4 Absatz 2.

§ 13. Aftervermiethung.

Bei Aftervermiethung einzelner Theile einer Wohnung soll

a) dem Vermiether wenigstens ein verschließbares Zimmer zur ausschließlichen Benützung verbleiben,

b) sowohl für die dem Vermiether verbleibenden als auch für die dem Miether zugewiesenen Räume den in § 5 bestimmten Mindestanforderungen an den Luftraum genügt sein; ferner sollen

c) die Räume des Vermiethers und des Miethers eigene Zugänge vom Gang, vom Vorplatz oder von der Stiege aus haben.

§§ 14 und 15. Schlafgängerwesen.

I. Bei Aufnahme von Schlafgängern und von Schlafgängerinnen soll dem Vermiether und jedem bei ihm wohnenden Angehörigen über 15 Jahren, bezw. je zwei solchen Angehörigen unter 15 Jahren mindestens je ein Bett zur Verfügung stehen.

II. Die Lagerstätten der Schlafgänger und Schlafgängerinnen sind täglich in Ordnung zu bringen und sauber zu halten.

III. Je zwei solchen Personen ist je ein Wasch- und je ein Trinkgefäß zur Verfügung zu stellen.

IV. Die von Schlafgängern und Schlafgängerinnen benützten Räume sind thunlichst täglich 1—2 Stunden zu lüften und besenrein zu halten; die Fußböden sind mindestens einmal wöchentlich zu scheuern, die Räume mindestens einmal jährlich, thunlichst nach Entfernung aller Möbel, von Grund aus zu reinigen.

V. Der Zugang zu Zimmern, in denen Personen des einen Geschlechts schlafen, darf nicht durch Schlafzimmer des anderen Geschlechts stattfinden.

VI. Jedem Schlafgänger ist eine eigene Lagerstätte zur Verfügung zu stellen.

§ 15.

Das Vermiethen von Wohnungen oder von Theilen solcher und die Aufnahme von Schlafgängern und Schlafgängerinnen soll von der Polizeibehörde verboten oder beschränkt werden, wenn der Vermiether schlecht beleumundet ist oder gegen ihn Thatsachen vorliegen, welche die Annahme rechtfertigen, daß das Miethverhältniß zur Förderung der Unsittlichkeit mißbraucht wird.

§ 16. Stallungen.

I. Größere Stallungen, welche unmittelbar an Wohnräume anstoßen, sollen von diesen durch hohle Doppelmauern getrennt werden, sofern andernfalls eine Durchfeuchtung der Wände des Wohnraumes zu befürchten ist.

II. Im Uebrigen sollen die Stallungen eingewölbt, gut ventilirbar sein, einen wasserdichten Boden haben und mit Gefälle und entsprechender Rinne zum Abfluß der flüssigen Abgänge nach Dung- oder Jauchengrube versehen sein. Der Abfluß von Schweineställen soll keinem Winkel und nicht den Umfassungswänden bewohnter Gebäude zufließen.

§ 17. Allgemeine Bestimmungen hinsichtlich der Reinlichkeit.

Im Uebrigen ist darauf zu sehen, daß jede zweckwidrige und mißbräuchliche Benützung einer Wohnung und deren Zugehörungen, namentlich wenn sie gesundheitsschädlich wirken kann, unterbleibt. Abzustellen ist daher insbesondere

a) die dauernde Verunreinigung einzelner Wohnungstheile, dann der Gänge, Höfe, Treppen,

b) die Aufbewahrung übelriechender Knochen, Lumpen und sonstiger faulender Gegenstände, dann die Vornahme übelriechender gewerblicher Verrichtungen,

c) jede zweckwidrige und übermäßige Feuchtigkeit verursachende Benützung der Wasserleitungs-, Entwässerungs-, Heiz- und Kochanlagen.

Dagegen ist dahin zu wirken, daß

a) Kehricht im Hause nur in geschlossenen Gefäßen aufbewahrt,

b) Höfe, Lichthöfe, enge Reihen und Winkel regelmäßig gereinigt werden,

c) das Pflaster in den Höfen, Ablaufrinnen und Reihen und Winkeln sich stets in gutem Zustand befindet.

G. Dienstbotenwesen und Dienstbotenziele.

Ortspol. Vorschr. vom 1. März 1892 „Neue Sammlung" III., S. 5 und Nachtrag zum Statut der Gemeinde-Krankenversicherung vom 1. Juli 1895.)

Für Dienstboten ist bei der Anmeldung das Dienstbuch, in welchem die Dienstherrschaft die Zeit des Diensteintritts zu bescheinigen und dabei ihren Namen und Stand, sowie ihre Wohnung nach Straße und Hausnummer deutlich anzugeben hat, vorzulegen.

Die Dienstherrschaften haben ihre Dienstboten (sofern diese nicht wegen Mitgliedschaft bei einer eingeschriebenen Hülfskasse von der Gemeindekrankenversicherungspflicht befreit sind) spätestens

am dritten Tage nach Beginn des Dienstverhältnisses bei der Gemeindekrankenversicherung anzumelden und spätestens am dritten Tage nach Beendigung desselben wieder abzumelden. Die Anmeldung hat schriftlich zu geschehen durch Ausfüllung eines Anmeldescheines; Formulare hierzu werden im Bureau der Gemeindekrankenversicherung unentgeltlich abgegeben.

Vorbehaltlich besonderer Vereinbarung hat der Antritt und Abzug der Dienstboten der Dienstbotenwechsel) an den Quartalsanfängen („Zielen") zu erfolgen.

H. Gesundheitspolizei.

(Ortspol. Vorschriften vom 28. Okt. 1887 „Neue Samml." III., S. 9, und vom 16. Dezbr. 1892 „Neue Samml." III., S. 8.)

1. Beziehen neuhergestellter Wohnungen. Nach Vollendung eines jeden Baues, durch welchen Wohn-, Schlaf- oder Arbeitsräume neu hergestellt worden sind, hat der Hauseigenthümer bei dem Stadtmagistrat um Genehmigung zur Beziehung dieser Räume nachzusuchen.

2. Wasserspülung in Aborten. Die Abtritte sind auf Anordnung des Stadtmagistrats mit ausreichender Spülung der Sitzschüsseln durch die Wasserleitung und mit Wasserverschluß (Syphons) einzurichten.

3. Desinfektion. Die städtische Desinfektionsanstalt befindet sich im Anwesen Gerbrunnerstraße 18. Gesuche um Vornahme von Desinfektionen für Kleider, Wäsche, Betten, Wohnungen u. s. w. sind im magistratischen Geschäftszimmer Nr. 3 zu stellen.

J. Wasserpreise.

Bei ständiger Wasserabnahme beträgt der Wasserzins gleichgiltig, ob das Wasser mittelst Wassermesser- oder Steftsystems[1]) bezogen wird, per Kubikmeter 10 ₰.

Bei vorübergehendem Wasserbezug, z. B. bei Abgabe des Wassers zum Kanalspülen, Fässerfüllen, zu Bauzwecken, zur Bespritzung von Banstellen u. dgl. ist jeweils für den ausschließlich durch Wassermesser festzustellenden Wasserkonsum der Normalpreis von 10 ₰ pro Kubikmeter, ferner für die betheiligten Arbeiter der entsprechende Taglohn (hiebei wird jede angefangene Stunde für voll berechnet) zu bezahlen. Bei Abgabe von Bauwasser ist außerdem für jeden angefangenen Monat eine Miethe für die Wasseruhr ein Betrag von 1 ℳ zu entrichten. Bei leihweiser Abgabe von Schläuchen wird der Meter mit 12 ₰ pro Tag berechnet. Wird der Wasserbezug durch Aichhahnen außerhalb der Termine 1. Januar und 1. Juli vermehrt oder gemindert, so ist hiefür eine Gebühr von 1 ℳ 50 ₰ zu entrichten.

Die Gebühr für Anschluß an die städtische Wasserleitung beträgt 1 ℳ pro Quadratmeter überbauter Fläche; soweit es sich bei der Berechnung um Gebäude außerhalb der Grenze der ehemaligen Festungsmauern handelt, muß für Wasserleitungsanschluß in minimo 300 ℳ bezahlt werden. Dem Stadtmagistrat ist es vorbehalten, in besonders gelagerten Fällen die Anschlußgebühren zu erhöhen oder zu ermäßigen. Die Wasserwerkskasse ist berechtigt, eine entsprechende Vorauszahlung oder Kaution zu verlangen.

K. Gas, Acetylen und Elektrizität.

(Vgl. Ortspolizeiliche Vorschriften „Neue Sammlung", IX. Bändchen.)

I. Gas.

Anmeldungen zur Gaseinrichtung sind entweder schriftlich an die Gaswerksdirektion oder mündlich an das Anmeldebureau des Gaswerks (Bahnhofstraße 14) zu richten.

Der Tarif für die Preise der Gaseinrichtung liegt für Interessenten bei der Gaswerksdirektion zur Einsicht auf. Kostenvoranschläge werden auf Antrag gefertigt; im Falle der Nichteinrichtung ist hierfür 1% der Voranschlagssumme, mindestens aber 2 Mark, als Gebühr zu entrichten.

Gasuhren, Gasbeleuchtungskörper, Gaskoch- und Gasheizapparate jeder Art können von der Gasanstalt käuflich und miethweise bezogen werden.

Auf Verlangen werden Apparate vor käuflicher Uebernahme bis zu 4 Wochen zur probeweisen Benützung überlassen und werden alsdann besondere Gebühren für diese Benützung nicht verlangt, so daß neben den Einrichtungskosten nur das verbrauchte Gas zu bezahlen ist.

Nutz- und Leuchtgas werden regelmäßig in gesonderten Leitungen bezogen; jedoch ist bei Motoren, Gaskochherden und in Badezimmern mit Gasbadeöfen der Anschluß je einer Leuchtflamme zum Nutzgas-Preis gestattet.

Der Preis für bezogenes Gas wird allmonatlich gegen Quittung durch den Kassediener bei den Gaskonsumenten erhoben; die verbrauchte Gasmenge wird nach der Gasuhr allmonatlich festgestellt. Die Gaswerkskasse ist berechtigt, Vorauszahlung oder Stellung einer Kaution zu verlangen.

---

[1]) 1 Steft = 1½ Liter pro Minute = 2160 Liter pro Tag = 788 cbm pro Jahr;
½ Steft = ¾ Liter pro Minute = 1080 Liter pro Tag = 394 cbm pro Jahr.

Die zur Zeit geltenden **Preise** sind folgende: Der Preis für den Kubikmeter Leuchtgas beträgt **20** ₰, der Preis für den Kubikmeter des zum Betriebe von Motoren, zu Koch- und Heizzwecken in besonderer Leitung bezogenen Gases dagegen **12** ₰. Dient der mit Gas betriebene Motor zur Erzeugung elektrischen Lichtes, so beträgt der Preis für den Kubikmeter Gas **13** ₰.

Der Miethzins für Gasapparate zu Koch-, Heiz-, Bügel- und Badezwecken, sowie für Gasuhren beträgt für den Monat 1% des Tarifpreises.

Der Miethzins hierfür ist halbjährig und pränumerando, jener für Gasuhren monatlich mit dem Preis für das bezogene Gas zu entrichten.

Wenn während zehn Jahren die Miethe regelmäßig und ununterbrochen an die Gaswerkskasse bezahlt worden ist, gehen die Miethgegenstände in das freie Eigenthum des Miethers über. Wenn vor Ablauf von zehn Jahren die Miethgegenstände zu Eigenthum erworben werden wollen — was jederzeit freisteht —, so wird die Hälfte der gezahlten Miethzinse am Kaufpreise abgerechnet.

II. Acetylen.

Die Herstellung und Verwendung von Calciumcarbid oder Acetylen ist vor Beginn des Betriebes dem Magistrat anzuzeigen und eine genaue Beschreibung der Anlage nebst Plänen einzureichen. Die Inbetriebnahme darf nicht vor Ertheilung der magistratischen Erlaubniß erfolgen.

Calciumcarbid darf nur in gut verschlossenen Gefäßen von höchstens 50 kg Inhalt, welche gegen das Eindringen von Feuchtigkeit vollkommen geschützt sein müssen, in Mengen bis zu höchstens 300 kg gelagert und nur nach Maßgabe des jeweiligen Bedarfs entnommen werden. Die Gefäße müssen mit deutlich lesbarer gedruckter Aufschrift versehen sein: „Carbid gefährlich, wenn nicht trocken gehalten". Die Entwickelung und Aufbewahrung von Acetylen darf, falls dabei mehr als 1 kg Calciumcarbid zur Darstellung von Acetylengas auf einmal verwendet wird, nicht in oder unter bewohnten Räumen und nicht in Kellern erfolgen. Die Räume, in denen die Gasentwickelung stattfindet, müssen entweder 10 m von bewohnten Gebäuden entfernt, oder durch eine Brandmauer von denselben getrennt sein — Acetylengas-Behälter sind im Freien oder in einem von dem Gasentwickler gesonderten gut gelüfteten Raum aufzustellen. Jeder Gasbehälter ist mit einem Wassermanometer zu versehen, an welchem der in dem Behälter vorhandene Druck jederzeit ersichtlich ist. — Zwischen Entwickler und Gasbehälter ist ein Gaswascher einzuschalten. — Die zur Herstellung von Acetylengas dienenden Räume müssen hell und gut gelüftet sein und dürfen nur mittelst Dampf- oder Warmwasserheizung erwärmt werden. Sie dürfen für andere Zwecke nicht verwendet werden. Die Thüren müssen nach außen aufschlagen. Die Räume dürfen nur vermittelst zuverlässig abgeschlossener Außenbeleuchtung oder durch elektrische Glühlampen mit Doppelglocken erhellt werden. Ausschalter und Sicherungen müssen außerhalb der Räume liegen. Zum Betreten der Räume mit Licht dürfte nur elektrische Sicherheitslampen verwendet werden.

III. Elektrizität.

Anschlüsse: Die Herstellung der Anschlüsse an das Kabelnetz, d. h. sämmtliche Leitungen mit ihrem Zubehör vom Kabelnetz bis zum Hausanschlußkasten einschließlich der Aufstellung des Elektrizitätsmessers, sowie alle an den Anschlüssen nothwendigen Aenderungen und Ausbesserungen dürfen nur durch das städt. Elektrizitätswerk auf Antrag und Rechnung der Abnehmer ausgeführt werden.

Einrichtung: Die Ausführung aller weiteren Einrichtungen im Innern der Gebäude bezw. der Anwesen wird den vom Magistrat zugelassenen Privat-Unternehmern gestattet.

Vor Inangriffnahme der Einrichtungsarbeiten sind die Projektzeichnungen in doppelter Ausfertigung dem städt. Elektrizitätswerk zur Prüfung und Genehmigung vorzulegen.

Die Projektzeichnungen sind im Maßstab 1:5 oder 1:100 auf weißem Papier, und zwar im Akten-Format 21×33 zusammengelegt, einzureichen. Dieselben müssen folgende Angaben enthalten:

1. In der Mitte oben: Name des Stromabnehmers, Straße und Hausnummer.
2. Rechts unten: Unterschrift des Eigenthümers der Anlage und des Installateurs, Datum der Projekt-Einreichung.
3. Lage, Kupferquerschnitt, Beschaffenheit und Verlegungsart der Leitungen.
4. Ort, Zahl und Energiebedarf der Lampen, Motoren und sonstigen Stromverbrauchs-Gegenstände.
5. Den in Vorschlag gebrachten Platz des Elektrizitätsmessers.
6. Die in Vorschlag gebrachte Lage der Kabel, sowie die Länge der Einführungskabel, gemessen von der Grundstücksgrenze bis zum Hausanschlußkasten.

Isolir- und Befestigungsmaterial: In welcher Weise Leitungsmaterial, Isolir- und Befestigungsmittel in verschiedenen Räumen verwendet werden können, ergiebt sich aus nachstehender Tabelle:

Bezeichnung der Leitungen.	Unter Putz.	Im Freien.	Trockene Räume.	Feuchte Räume.	Räume von explosiblen Gasen oder Dämpfen erfüllt.	Beleuchtungskörper.
Blanker Kupfer- oder Eisendraht.	—	Porzellan-Glocken.	Porzellan-Glocken (Porzellanrollen auf Eisenkonstruktion)	Porzell.-Glocken (Leitungen mit Emaillack gestrichen).	—	—
Gummibanddraht u. flammsicher. Draht.	In Hartgummirohr, Eisenrohr mit Hartgummi od. Papierfutter, Papierrohr mit Metallüberzug, jedoch nur für eine Leitung.	Porzellan-Glocken.	Porzell.-Glocken „ -Rollen „ -Klemmen, u. in Papierrohr.	—	—	—
Gummiader und Okonit.	In Eisenrohr mit u. ohne Hartgummifutter. In Papierrohr mit Metallüberzug unt. Putz. Ueberall mit Luftzutritt.	Porzell.-Glocken „ -Rollen. „ -Klemmen.	Porzell.-Glocken „ -Rollen „ -Klemmen Papierrohr, Luftzutritt.	Porzell.-Glocken „ -Rollen „ -Klemmen (Leitungen mit Emaillack gestrichen).	Porzell.-Glocken (Leitungen mit Emaillack gestrichen).	Im Innern der Rohre lose, außen durch Isolirband oder Schnur befestigt.
Glanzgarn-Seidenlitze.	—	—	Porzell.-Rollen „ -Klemmen „ -Ringen (System Peschel).	—	—	Mit Isolirband oder Schnur befestigt.
Einfache Bleikabel.	—	Porzellanklemmen, Holzklemmen oder Metallklemmen (weiche Unterlage).	Porzell.-Klemmen „ -Rollen Klemmen (weiche Unterlage).	Porzell.-Klemmen „ -Rollen Klemmen (weiche Unterlage).	Porzell.-Klemmen „ -Rollen Klemmen (weiche Unterlage).	—
Eisenbandarmirt. Bleikabel.	Ohne weiteres verlegbar.	Metallklemmen verzinnt.	Metallklemmen.	Metallklemmen verzinnt.	Metallklemmen verzinnt.	—

Elektrische Lampen: Gewöhnliche Glühlampen und Fassungen müssen mit dem Edisongewinde versehen sein, welch' letzteres nach Leere und Kaliber mit den beim Elektrizitätswerk aufliegenden Normalien genau übereinstimmen muß. Für außergewöhnliche Lampen (Kerzenlampen, Bühnenlampen, Dekorationslampen ꝛc.) sind auch andere Fassungen und Kontakte zulässig.

Die stromführenden Theile der Fassungen müssen, soweit sie nicht im Mittelleiter liegen, auf feuersicherer Unterlage montirt und durch feuersichere Umhüllung vor Berührung geschützt sein.

Das Aufhängen der Lampenfassungen direkt an den Leitungsdrähten ist untersagt. Es muß daher entweder eine eigene Tragschnur verwendet werden, oder die Verbindungsstellen der Kupferleiter müssen sonstwie von Zug entlastet werden.

Glühlampen dürfen mit brennbaren Stoffen nicht unmittelbar umgeben werden.

In Räumen mit leicht entzündlichen oder explosiven Gasen oder Flüssigkeiten oder dem Metalle schädlichen Gasen sind die Glühlampen und Fassungen mit luftdichtschließenden starken Glasglocken zu umgeben; desgleichen in Räumen, wo sich viel Staub ansammelt oder durch den Betrieb der Luft beigemischt wird, wie Malzdarren, Malzböden, Mühlen, Holzbearbeitungs-Werkstätten und Heuböden.

Die Bogenlampen sind isolirt aufzuhängen und die Glasglocken mit einem Aschenteller zu versehen, welcher das Herabfallen von abspringenden Kohlentheilchen unmöglich macht. Die Glasglocken müssen umflochten sein.

Bogenlampen dürfen nicht verwendet werden in Räumen mit leicht entzündlichen oder explosiven Gasen oder Flüssigkeiten oder dem Metalle schädlichen Gasen, desgleichen in Räumen, wo sich viel Staub ansammelt oder durch den Betrieb der Luft beigemischt wird.

Elektromotoren: Elektromotoren bis zu ein Kilowatt Energieverbrauch werden mit 110 Volt betrieben, Motoren von über 1 bis zu 5 Kilowatt sind für 220 Volt einzurichten; indessen kann die Erregung mit 110 Volt geschehen. Bei Projektirung größerer Elektromotoren hat der Stromabnehmer oder dessen Unternehmer sich mit dem städt. Elektrizitätswerk vorher ins Benehmen zu setzen.

Demnächst erscheinen neue ortspolizeiliche Vorschriften über die Anlage und Kontrolle von Privat-Starkstromanlagen.

L. Heimath- und Bürgerrecht-Gebühren.

I. Heimathgebühr.

1. 80 ℳ für Reichsangehörige,
2. 160 ℳ für Nichtreichsangehörige,
3. 40 ℳ in folgenden Fällen:

a) Bei vierjährigem, freiwilligem und selbständigem Aufenthalt eines Bayern in Würzburg, Volljährigkeit, Zahlung der Staatssteuern, Erfüllung der Verpflichtungen gegen Gemeinde- und Armen-Kasse und Nichtbeanspruchung von Armenunterstützung (Art. 6 d. Heimathgesetz.).
b) Bei siebenjährigem, freiwilligem Aufenthalt eines Bayern in Würzburg, Volljährigkeit, und Nichtbeanspruchung von Armenunterstützung (Art. 7 d. H.-Ges.).
c) Bei Anspruch der Heimathrechtverleihung durch die bisherige Heimathgemeinde bezw. durch den kgl. Fiskus (Art. 7a d. H.-Ges.).
d) Bei Heimatherwerb durch Eheschließung von ursprüngl. dahier heimathberechtigten Personen (Art. 3 Abs. I.).
e) Bei Heimatherwerb durch nichtbayer. Staatsangehörige, nach Art. 9 d. Heim.-Ges., wenn die thatsächl. Voraussetzungen der Art. 6 bezw. 7 (s. ob. unter a u. b) vorhanden sind.

4. Nachstehende Personen sind auf Antrag frei:
a) Ursprünglich hier heimathberechtigte Veteranen des Krieges 1870/71.
b) Magistratische Bedienstete bei siebenjähriger und Polizeisoldaten bei fünfjähriger, zufriedenstellender Dienstleistung und tadelloser Führung.
c) Ursprünglich hier heimathberechtigte Personen bei Verehelichung unter den Voraussetzungen der Art. 7 und 11 Abs. IV d. H.-Ges.

5. Kraft Gesetzes sind von der Gebühr frei bayerische Staatsangehörige, welche das Heimathrecht nach Art. 7 bezw. Art. 7a erwerben, wenn sie sieben Jahre ununterbrochen in Würzburg als Dienstboten, Gewerbsgehülfen, Fabrik- oder Lohn-Arbeiter sich ernährt haben und zu keiner Freiheitsstrafe richterlich verurtheilt wurden.

II. Bürgeraufnahmegebühr.

Dieselbe besteht aus: der Heimath-Gebühr plus eines aus der Steuer zu berechnenden Zuschlages Dieser Zuschlag beträgt:

1. für Reichsangehörige:
a) bei Steueranlage bis zu 200 ℳ . . . . . 25 ℳ
b) „ „ von mehr als 200 bis zu 400 ℳ . . . . . 50 ℳ
c) „ „ von mehr als 400 ℳ . . . . . 90 ℳ
2. für Nicht-Reichsangehörige das Doppelte der obigen Beträge.
3. das Bürgerrecht erhalten auf Antrag frei:
a) Mitglieder der freiwilligen Feuerwehr mit fünfzehnjähriger Dienstzeit;
b) Arbeiter mit fünfzehnjähriger, ununterbrochener Beschäftigung bei einem einzigen Arbeitgeber. (Arbeiter sind alle Personen im Privatlohnverhältniß mit einem Jahreseinkommen bis incl. 2000 ℳ.)
4. Personen mit Heimatherwerb durch Anstellung oder mit unentgeltlichem Heimatherwerb haben nur die unter 1 verzeichneten Gebühren zu bezahlen.
5. Juristische Personen und privatrechtliche Vereinigungen zahlen 170 ℳ.

Die zum Bürgerrechtserwerb verpflichteten Personen sollen hierzu magistratischerseits nur dann aufgefordert werden, wenn sie zur Zeit der Aufforderung mit einer jährlichen Staatssteuer von mindestens 30 ℳ — dreißig Mark — angelegt sind.

M. Städtisches Arbeitsamt.

(Auszug aus dem Statut und der Geschäftsordnung für das städtische Arbeitsamt Würzburg.)

1. Zum Zwecke der **Vermittlung von Arbeit** zwischen Arbeitgebern und Arbeitern beiderlei Geschlechts, insbesondere gewerblichen und landwirthschaftlichen Arbeitern, Handelsangestellten, Dienstboten, Taglöhnern und Lehrlingen, ist ein städtisches Arbeitsamt errichtet, dessen Kosten die Stadtgemeinde Würzburg trägt.

2. Die Arbeitsvermittlung ist unentgeltlich.

Verlegte Postporti und sonstige baare Auslagen sind dem Arbeitsamte durch den Gesuchsteller zu ersetzen ohne Rücksicht darauf, ob eine Arbeitsvermittlung thatsächlich zu Stande kommt oder nicht.

Dieselben werden auf dem für die Erhebung von Gemeindeabgaben vorgeschriebenen Wege eingehoben.

3. Das Arbeitsamt ist an den Werktagen von 8—12 Uhr und von 2—6 Uhr geöffnet.

4. Die Gesuche um Zuweisung von Arbeitern bezw. von Arbeitsstellern können schriftlich oder mündlich (auch telephonisch) gestellt werden.

Formulare zu schriftlichen Gesuchen werden im Geschäftszimmer des Arbeitsamtes unentgeltlich abgegeben.

5. Die Arbeitsvermittlung erfolgt thunlichst nach der Reihenfolge der Gesuche.

6. Die Zuweisung von Arbeitern an den Arbeitgeber erfolgt schriftlich mittelst Postkarte.

Die das Arbeitsamt in Anspruch nehmenden Arbeitgeber und Arbeiter haben **bei Meidung künftiger Versagung des Arbeitsnachweises** durch Zurückgabe oder portofreie Zurücksendung der Arbeitsanweisung (Postkarte) dem Arbeitsamte **sofort** anzuzeigen, ob der zugewiesene Arbeiter eingestellt wurde oder nicht.

Zur Erstattung dieser Anzeige ist der Arbeiter verpflichtet, soferne er selbst die ihm zugewiesene Arbeit anzutreten sich weigert, in allen anderen Fällen obliegt die Erstattung der Anzeige dem Arbeitgeber.

Der Grund der Weigerung bezw. Nichteinstellung ist hiebei anzugeben.

Gesuche, welche nicht binnen 14 Tagen erledigt, zurückgezogen oder erneuert werden, gelten als erloschen und werden in den Listen gestrichen.

Durch die Erneuerung behält das Gesuch je auf weitere 14 Tage Giltigkeit.

7. Die vorgeschriebene Anzeige (vgl. Ziff. 6) ist auch im Falle anderweitiger, **ohne** Vermittlung des Arbeitsamtes erfolgter Erledigung der Gesuche zu erstatten.

Die Erstattung der Anzeige obliegt in diesem Falle dem Arbeitgeber, soferne die von ihm angemeldete Stelle anderweitig besetzt ist, dem Arbeiter hingegen, soferne er eine andere als die ihm zugewiesene Stelle erlangt hat.

8. Kann einem Arbeitsuchenden seitens des Arbeitsamtes eine passende Arbeitsgelegenheit nicht nachgewiesen werden, so wird ihm auf Ansuchen eine diesbezügliche Bestätigung ertheilt.

9. Auswärtigen Arbeitgebern werden durch das Arbeitsamt Arbeiter zugewiesen, wenn dieselben sich verpflichten, für die innerhalb 14 Tagen nach Einlauf ihres Gesuches und vor Einlauf einer dasselbe zurückziehenden Erklärung ihnen zugewiesenen mit ordnungsmäßiger Anweisung versehenen Arbeiter die Kosten der Hinreise und eventuell der Rückreise für den Fall zu erstatten, daß letztere die ihnen nachgewiesene Stelle in Folge anderweitiger Besetzung nicht mehr erhalten können oder daß aus einem andern nicht auf ein Verschulden des betreffenden Arbeiters zurückzuführenden Grunde ein Arbeitsverhältniß nicht zu Stande kommt.

10. Den Arbeitgebern und den Arbeitsuchenden steht die Einsichtnahme der Listen und die Auswahl unter den eingetragenen Arbeitern bezw. Arbeitsstellen regelmäßig frei.

11. Beschwerden gegen die Geschäftsführung des Arbeitsamtes sind an den Vorsitzenden der Kommission zu richten.

Ueber dieselben entscheidet, soferne der Vorsitzende nicht selbst sofort Abhülfe schafft, die Kommission und im Falle weiterer Beschwerde der Stadtmagistrat.

N. Eingangsaccise.

In hiesiger Stadt unterliegen auf Grund ortspolizeilicher Vorschriften nachstehende Artikel dem Eingangsaccise resp. der Erstattung der Eingangsanzeige:

Fleisch incl. aller eßbaren Bestandtheile von Schlachtthieren (Lunge, Leber, Kuttelflecke, Ochsenmaul u. dgl.), Fleischwaaren (Würste und dgl.), Schweinefett, Wildpret und Wildfleisch, Getreide, Mehl, Gries, Paniermehl, Backwaaren (Brot, Zwieback, Mazzen und dgl.), Bier, Branntwein, Spirituosen und Essenzen. Diese Artikel sind bei Strafvermeidung beim Eingange auf Würzburger Stadtgebiet an den Kontrollstellen zu veraccisen oder anzuzeigen, wozu noch bemerkt wird, daß Eingangsanzeige auch beim Einbringen von Rindvieh, Schafen, Hammeln und Schweinen zu erfolgen hat.

Der Empfänger solcher Waaren hat **sofort** unter gleichzeitiger Vorlage des Frachtbriefes, der Factura oder der Begleitadresse die vorschriftsmäßige Eingangsanzeige zu erstatten und den Accis zu entrichten.

Eine Revision der einschlägigen Vorschriften steht bevor.

O. Pflasterzoll.

(Ortspolizeil. Vorschrift. „Neue Sammlung", VII. Bändchen.)

Für alle in die Stadtmarkung Würzburg eingehenden Thiere und Fuhrwerke (vorbehaltlich der besonders vorgesehenen Befreiungen siehe § 5 der „Pflasterzoll-Ordnung") wird ein Pflasterzoll nach folgenden Tarifsätzen erhoben:

1. Für jedes Anspann- oder Vorspannstück mit Wagen oder Schlitten und zwar:

a) für ein Stück Rindvieh 15 ₰,

b) für ein Pferd, Esel, Maulthier mit leer gehendem Wagen oder mit Personenfuhrwerk (Fuhrwerk, das nur mit Personen und deren nothwendigem Reisegepäck beladen ist) oder mit leichtem Fuhrwerk (Metzger- und Milchfuhrwerk oder mit Oekonomie-, Markt- und Botenfuhrwerk) 20 ₰,

c) für ein Pferd mit sonstwie beladenem (schweren) Fuhrwerk 25 ₰.

d) Für Lastautomobilfahrzeuge 50 ₰.

2. Für jedes leer gehende oder gerittene Pferd, Esel, Maulthier 15 ₰.

3. Für jedes leer gehende Stück Rindvieh (Ochs, Kuh, Rind von mindestens 1/2 Jahr) 10 ₰.

4. Für Kälber, Schafe, Schweine (mit Ausnahme der Ferkel) das Stück 5 ₰, mit der Ermäßigung, daß für Schafe in Heerden von mehr als 20 Stück für je drei weitere Stück 5 ₰ erhoben werden, wobei ein oder zwei überschießende Stück außer Berechnung bleiben.

C. Sonntagsruhe und Abendladenschluß

für die offenen Ladengeschäfte.

(Kurze Zusammenstellung der in Würzburg z. Z. geltenden Vorschriften).

I. Sonntagsruhe.

I. Am 1. Weihnachtstage
„ 1. Ostertage
„ 1. Pfingsttage
„ Fronleichnamsfeste

Schluß der Läden den ganzen Tag.
Ausnahmen: Bäcker, Konditoren, Metzger und Wurstler dürfen von 6–9 Uhr vorm. und 11–2 Uhr mittags ihre Läden offenhalten.

II. An den Meßsonntagen und am Rosenkranzfest (1. Sonntag im Oktober)

Offenhalten der Läden gestattet von 7–9 Uhr vorm. und 11–5 Uhr nachmittags.
Ausnahmen: Bäcker, Konditoren, Metzger u. Wurstler dürfen von 5–9 Uhr vorm. und von 11–9 Uhr nachm. offenhalten.

III. An den drei letzten Sonntagen vor Weihnachten und am letzten Sonntag im Dezember (sofern auf diesen nicht der 1. Weihnachtstag fällt)

Offenhalten der Läden gestattet von 7–9 Uhr vorm. und 11–7 Uhr nachm.
Ausnahmen: wie ad II.

IV. **An allen übrigen Sonntagen** und an folgenden Festtagen
am 2. Weihnachtstage
„ Neujahrsfest (1. Januar)
„ Fest der hl. drei Könige (6. Januar)
„ Ostermontag
„ Christi Himmelfahrtsfest
„ Pfingstmontag
„ Mariä Himmelfahrtsfest (15. Aug.)
„ Allerheiligenfest (1. November)

Offenhalten der Läden gestattet von 7–9 Uhr vorm. und 11–2 Uhr mittags.
Ausnahmen: wie ad II.

V. An nachstehenden weiteren Festtagen (sofern sie nicht auf einen Sonntag fallen):
an Mariä Lichtmeß (2. Februar)
„ St. Josef (19. März)
„ Mariä Verkündigung (25. März)
„ St. Johann d. T. (24. Juni)
„ St. Peter und Paul (29. Juni)
„ St. Kilian (8. Juli)
„ Mariä Geburt (8. September)
„ Mariä Empfängniß (8. Dezember)

Offenhalten der Läden gestattet von 5–9 Uhr vorm. und von 11–9 Uhr nachm.

Bemerkung: Apotheken, Gast- und Schankwirthschaften dürfen an allen Sonn- und Festtagen unbeschränkt den ganzen Tag, Barbier- und Friseurläden bis 2 Uhr nachmittag geöffnet sein. Milchhändler und Eishändler dürfen an Sonn- und Festtagen von 5–9 Uhr vorm. und 5–7 Uhr nachmittags, an den sub V bezeichneten Festtagen von 5–9 Uhr vorm. und 11–9 Uhr nachmittags die Läden offen halten.

II. Abendladenschluß.

(Ausführungsbestimmungen für die Stadt Würzburg zum Vollzug der Gewerbeordnungsnovelle vom 30. VI. 1900.)

Alle offenen Verkaufsstellen (Läden) müssen um 9 Uhr abens geschlossen sein.
Gemäß §§ 139 d und e der Gewerbeordnung wurden als diejenigen Tage, an welchen
a) die Verkaufsstellen für den geschäftlichen Verkehr **bis 10 Uhr abends** geöffnet sein dürfen und gleichzeitig
b) die Bestimmungen bezüglich der Ruhezeit der Gehülfen, Lehrlinge und Arbeiter in offenen Verkaufsstellen und den dazu gehörigen Schreibstuben (Comptoiren) und Lagerräumen (10 Stunden bezw. bei Beschäftigung von zwei oder mehr Gehülfen und Lehrlingen 11 Stunden) keine Anwendung finden,

bis auf Weiteres in Würzburg
1. die Wochentage der Charwoche mit Ausnahme des Charfreitags,
2. die 6 Wochentage vor Pfingsten,
3. die sämmtlichen Werktage zwischen dem Feste Mariä Empfängniß (8. Dezbr.) und dem Neujahrsfeste bestimmt.

D. Das Miethrecht.

(Nach dem neuen Bürgerlichen Gesetzbuch in kurzen Leitsätzen dargestellt.)

Form. Wenn für länger als ein Jahr gemiethet wird, muß ein schriftlicher Vertrag geschlossen werden. Anzuempfehlen ist immer der schriftliche Vertrag.

Pflichten. Der Vermiether muß die Räume (Wohnung ꝛc.) in einem zu dem vertragsmäßigen Gebrauch geeigneten Zustand überlassen und erhalten. Für die gewöhnliche Abnützung hat der Miether nicht aufzukommen, der Miether haftet für jede Veränderung oder Verschlechterung, die durch vertragswidrigen Gebrauch herbeigeführt wird. Der Vermiether kann vom Miether verklagt werden 1. auf Erfüllung seiner Verpflichtungen, je nach der Sachlage, 2. auf Schadenersatz wegen Nichterfüllung, oder Miether kann eine Preisminderung fordern oder für die Zeit, während welcher die Tauglichkeit zu dem vertragsmäßigen Gebrauch ganz aufgehoben ist, die Zahlung eines Miethzinses verweigern, unter Umständen kann Miether ohne Einhaltung einer Kündigungsfrist ausziehen, wenn Vermiether nicht rechtzeitig seine Pflicht erfüllt.

Der Miether muß einen sich zeigenden Mangel unverzüglich dem Vermiether anzeigen, sonst haftet Miether für den entstehenden Schaden und kann aus dem Fehler keines der obigen Rechte ableiten.

Setzt Miether trotz Abmachung den vertragswidrigen Gebrauch fort, so kann Vermiether auf Unterlassung klagen und wenn durch solches Verhalten die Rechte des Vermiethers erheblich verletzt werden, insbes. wenn Miether einem Dritten den ihm unbefugt überlassenen Gebrauch beläßt, oder wenn Miether die Sache erheblich gefährdet, kann Vermiether ohne Einhaltung einer Kündigungsfrist den Auszug verlangen. Das kann Vermiether auch, wenn Miether für zwei aufeinanderfolgende Termine mit dem Miethzinse ganz oder theilweise im Verzuge ist. Das Miethgeld ist dem Vermiether zu bringen.

Kündigung ist gewöhnlich nur für den Schluß des Kalendervierteljahres und noch am 3. Werktage des Vierteljahrs zulässig.

Wenn der Miethzins nach Monaten bemessen ist, ist sie für den Schluß des Kalendermonats und noch am 15. des Monats, wenn der Miethzins nach Wochen bemessen ist, ist sie für den Schluß der Kalenderwoche und spätestens am ersten Werktage der Woche zulässig.

Aftermiethe ist ohne Erlaubniß des Vermiethers nicht zulässig. Verweigert Vermiether die Erlaubniß, so kann Miether unter Einhaltung der gesetzlichen Frist kündigen, wenn nicht in der Person des Aftermiethers ein wichtiger Grund vorliegt.

Miether haftet für Verschulden des Aftermiethers, auch wenn Vermiether die Aftermiethe erlaubte.

Pfandrecht hat Vermiether für seine Forderungen aus dem Miethverhältniß an den eingebrachten dem Miether gehörigen Sachen, soweit diese überhaupt pfändbar sind, nicht aber für künftige Entschädigungsforderungen und nicht für den Miethzins für später als für das laufende und folgende Miethjahr.

Retentionsrecht. Auch ohne Anrufen des Gerichts darf Vermiether die Entfernung solcher Sachen verhindern und, wenn der Miether auszieht, sie in Besitz nehmen. Einen Monat lang kann Vermiether heimlich oder unter Widerspruch entfernte Sachen zurückverlangen.

Tod des Miethers berechtigt den Erben und den Vermiether zur Kündigung unter Einhaltung der gesetzlichen Frist.

Versetzung des Miethers, der Militär, Beamter, Geistlicher oder Lehrer an einer öffentlichen Unterrichtsanstalt ist, berechtigt den Miether zur Kündigung unter Einhaltung der gesetzl. Frist.

Besichtigung. Nach erfolgter Kündigung muß Miether dem Vermiether die Vorzeigung der Wohnung an Miethsuchende zu angemessener Zeit gestatten.

Vertragsfreiheit besteht, die Vermiether und Miether können andere Bestimmungen als die vom Gesetze vorgesehenen vereinbaren, aber der Vertrag darf nicht gegen die guten Sitten oder gegen Treu und Glauben verstoßen; so ist eine Vereinbarung nichtig, welche die Haftung des Vermiethers aufhebt oder beschränkt, wenn Vermiether den Mangel arglistig verschweigt.

Wenn die Benützung die Gesundheit erheblich gefährdet, kann Miether jeder Zeit ausziehen, auch wenn er die gefahrbringende Beschaffenheit beim Miethen kannte oder auf ihre Geltendmachung verzichtete.

Abnützungsentschädigung zu vereinbaren, ist zulässig.

Draufgeld ist kein Erforderniß, beweist aber den Abschluß der Miethe.

Kaminkehrer muß Vermiether bezahlen
Treppenbeleuchtung obliegt dem Vermiether
Straßenreinigung " " "
} wenn Vertrag oder Hausordnung nicht anders bestimmen.

Kauf. Freiwilliger Verkauf des Hauses, nachdem dem Miether die Wohnung übergeben ist, löst den Vertrag nicht. Der Erwerber tritt in die Rechte und Pflichten des Verkäufers ein.

E. Firma und Geschäftsaufschrift.

(Nach den Bestimmungen des neuen Handelsgesetzbuchs und dem Einführungsgesetzbuche dazu, beide vom 10. Mai 1897, in Kraft ab 1. Januar 1900.)

I. Firmirung.

Eine Firma muß nur der Kaufmann führen. Die Firma ist der Name, unter dem der Kaufmann seine Handelsgeschäfte betreibt und mit dem er unterzeichnet. Für die Firmirung gelten folgende Regeln:

a) Der Einzelkaufmann firmirt nur mit seinem Familiennamen, dem mindestens ein ausgeschriebener Vornamen beigefügt sein muß.
Beispiel: „Johann B. Mayer."

b) Offene Handelsgesellschaften firmiren entweder mit den Namen aller Gesellschafter. oder mit dem Namen wenigstens eines Gesellschafters und einem das Gesellschaftsverhältniß andeutenden Zusatz. Vornamen brauchen nicht beigefügt oder ausgeschrieben zu sein,
Beispiel: „Mayer, J. Huber und Schmitt"
oder
„Mayer & Cie."

c) Aktiengesellschaften sollen ihre Firma nach dem Gegenstand des Unternehmens wählen und müssen die Bezeichnung „Aktiengesellschaft" beifügen.
Beispiel: „Fränkische Brauerei, Aktiengesellschaft."

d) Bei Geschäftsübergang (durch Kauf, Erbschaft ꝛc.) kann die alte Firma mit oder ohne Bezeichnung des Nachfolgeverhältnisses (z. B. „Johann B. Mayer Nflg.") beibehalten werden.

II. Geschäftsaufschrift.

Die Inhaber offener Ladengeschäfte und die Wirthe müssen einen Geschäftsschild anbringen. (Die Verpflichtung gilt also nicht nur für Kaufleute, sondern auch für Gewerbetreibende [Handwerker], welche einen offenen Laden haben; anderseits brauchen Kaufleute, die keinen offenen Laden haben [z. B. Agenturgeschäfte] keine Geschäftsschilde anzubringen.)

Für offene Ladengeschäfte und Wirthe gelten folgende Vorschriften über die Geschäftsschilde:

a) Der Familiennamen und mindestens ein ausgeschriebener Vornamen muß an der Außenseite oder am Eingang des Ladens oder der Wirthschaft in deutlicher Schrift angebracht werden.
Beispiel: Ein Tapezier und Möbelhändler, der bisher das Geschäftsschild „J. B. Mayer" hatte, muß entweder ein neues Geschäftsschild mit der Aufschrift „Johann B. Mayer" anbringen;
oder er muß auf die alte Firmentafel „J. B. Mayer" den Zusatz „Inhaber: Johann B. Mayer" hinzumalen lassen;
oder er kann die alte Aufschrift „J. B. Mayer" stehen lassen, muß aber an der Ladenthüre oder sonst an der Außenseite des Ladengeschäftes noch eine Anschrift, die den neuen Vorschriften genügt, z. B. ein Täfelchen mit der Aufschrift „Johann B. Mayer" anbringen.

b) Kaufleute, aus deren Firma der Familien- und mindestens ein Vorname nicht zu ersehen ist, haben sowohl ihre Firma als ihren Familien- und Vornamen an ihren Ladengeschäften anzubringen.
Beispiel: Ein Kolonialwaarenhändler, der bisher die Firmentafel „J. B. Mayer Nachfolger" führte, muß künftig einen Geschäftsschild mit etwa folgender Aufschrift anbringen:
„J. B. Mayer Nachfolger,
Inhaber: Karl Schmitt."

c) Bei mehreren Geschäftstheilhabern müssen die Vor- und Familiennamen von allen oder von mindestens zwei Theilhabern, im letzteren Fall mit einem das Vorhandensein weiterer Betheiligter andeutenden Zusatz, am Laden angeschrieben sein.
Beispiel: Die Kaufleute Johann Mayer, Karl Schmitt, Friedrich Huber und Wilhelm Müller hatten bisher eine Firmentafel mit der Aufschrift „Mayer & Cie."; künftig müssen sie, wenn sie nicht alle Namen anbringen wollen, ein Geschäftsschild mit folgender Aufschrift führen:
„Mayer & Cie., Inhaber: Johann Mayer, Karl Schmitt und Genossen."

F. Die sozialen Versicherungen.

(Kurze Uebersicht der bemerkenswertheften Bestimmungen mit besonderer Berücksichtigung der Würzburger Verhältnisse).

I. Krankenversicherung.

(Reichsgesetz vom $\frac{\text{15. Juni 1883}}{\text{10. April 1892}}$).

Dem Krankenversicherungszwange unterliegen dahier Kraft des Gesetzes und Ortsstatuts

1. Personen, welche gegen Gehalt oder Lohn (einschließlich Tantiemen und Naturalbezüge) im vorhinein auf eine Woche und mehr beschäftigt sind u. A. in Fabriken, Brüchen, Gruben, bei Bauten, im Binnenschifffahrts- und Baggereibetriebe, im Handelsgewerbe, im Handwerk und in sonstigen stehenden Gewerbebetrieben, in der Land- und Forstwirthschaft, im Geschäftsbetriebe der Anwälte, Notare und Gerichtsvollzieher, der Krankenkassen und Versicherungs-Anstalten, in Betrieben mit Dampfkesseln oder elementarer Kraft,

2. alle Dienstboten und die in ständiger Arbeit stehenden Lohnarbeiter, Gehülfen und Lehrlinge, soferne sie nicht bereits unter Ziffer 1 fallen.

(Ueber Ausnahmen und Befreiung von der Versicherungspflicht, sowie über freiwillige Fortsetzung der Versicherung siehe §§ 2b, 3, 3a, 3b, 11 und 75 des Kr.-V.-G.).

Alle voraufgeführten Personen, soferne sie nicht bereits einer Betriebs- oder Baukrankenkasse angehören, sind Mitglieder der Gemeindekrankenversicherung Würzburg. Dieselben sind binnen 3 Tagen nach Beginn der Arbeit anzumelden, desgleichen binnen 3 Tagen nach Beendigung des Arbeitsverhältnisses abzumelden (Meldestelle magistr. Geschäftszimmer Nr. 8). Die Verfehlung gegen diese Vorschrift hat neben Geldstrafe die Verpflichtung zum Ersatze der sämmtlichen Unterstützungskosten bezw. zur Fortzahlung der Beiträge bis zur Abmeldung zur Folge.

Die Gemeindekrankenversicherung gewährt im Krankheitsfalle auf die gesetzliche Dauer (in der Regel 13 Wochen, (§§ 6 und 7 l. c.) entweder freie ärztliche Hülfe durch die sämmtlichen hiesigen Polikliniken, Arzneien ꝛc., sowie ein Krankengeld in der Höhe der Hälfte des ortsüblichen Taglohnes,

oder freie Kur und Pflege in den hiesigen Krankenhäusern.

Der ortsübliche Taglohn ist zur Zeit festgesetzt:

a) für männliche Personen über 16 Jahren auf 2 ℳ 50 ₰,
b) „ weibliche „ „ 16 „ „ 1 ℳ 60 ₰,
c) „ männliche „ unter 16 „ „ 1 ℳ 30 ₰,
d) „ weibliche „ „ 16 „ „ 1 ℳ 00 ₰.

An Beiträgen zur Gemeindekrankenversicherung sind pro Woche vom Arbeitgeber zu bezahlen: zu a) 30 ₰, zu b) 18 ₰, zu c) 15 ₰, zu d) 12 ₰; hiervon hat der Arbeitgeber selbst $^1/_3$, der Arbeitnehmer $^2/_3$ zu tragen, letztere $^2/_3$ sind vom Arbeitgeber bei der jedesmaligen Lohnzahlung einzubehalten und dürfen nur noch bei der nächstfolgenden Lohnzahlung nachgeholt werden.

Die Gemeindekrankenversicherung untersteht der Aufsicht der k. Regierung von Unterfranken und Aschaffenburg dahier.

Betriebskrankenkassen haben dahier nur die Firmen Bohn & Herber, Josef Schürer sowie Koenig & Bauer. Baukrankenkassen mit dem Sitze dahier bestehen nicht.

II. Unfallversicherung.

(Reichsgesetz vom 30. Juni 1900).

Alle Arbeiter und Betriebsbeamte (letztere nur bei einem Gehalt oder Lohn bis 3000 ℳ pro Jahr) sind gegen die Folgen von Unfällen bei dem Betriebe versichert, wenn sie u. A. beschäftigt sind: in Steinbrüchen, Gräbereien, bei Bauarbeiten jeder Art, in Fabriken (als solche gelten insbesondere Betriebe mit mindestens 10 Arbeitern oder mit Dampfkesseln oder durch elementare oder thierische Kraft bewegten Triebwerken), in gewerblichen Brauereien, bei gewerblichen Steinhauer-, Schlosser-, Schmiede- oder Brunnenarbeiten, im Schornsteinfeger-, Fensterputzer- und Fleischergewerbe, im gewerbemäßigen Fuhrwerks-, Binnenschifffahrts-, Flößerei- und Fährbetriebe, im Gewerbebetriebe des Schiffziehens, im Baggereibetriebe, im gewerbemäßigen Speditions-, Speicher-, Lager- und Kellerei-Betriebe, im Gewerbebetriebe der Güterpacker, Güterlader ꝛc., in Lagerungs- Transport- und Holzfällungsbetrieben von im Handelsregister eingetragenen Kaufleuten, endlich in land- und forstwirthschaftlichen Betrieben.

Träger der Versicherung sind die auf Gegenseitigkeit errichteten Berufsgenossenschaften, ferner die staatlichen und kommunalen Ausführungsbehörden.

Jeder vorgenannte Betrieb mit Ausnahme der land- und forstwirthschaftlichen Betriebe, staatlichen und städtischen Bau-Betriebe muß binnen 8 Tagen nach Eröffnung desselben beim Stadtmagistrat (magistr. Geschäftszimmer Nr. 43, woselbst auch weitere Auskünfte ertheilt werden), angemeldet werden.

Im Falle einer Verletzung werden als Schadenersatz in der Regel gewährt vom Beginn der 14. Woche nach Eintritt des Unfalles event. auch schon früher freie ärztliche Behandlung, Arznei und sonstige Heilmittel, sowie für die Dauer der Erwerbsunfähigkeit eine Rente und zwar bei voller Erwerbsunfähigkeit die Vollrente (66⅔% des Jahresarbeitsverdienstes), bei theilweiser Erwerbsunfähigkeit die Theilrente.

An Stelle freier ärztlicher Hülfe ꝛc. kann freie Kur und Pflege in einem Krankenhause gewährt werden, für diese Zeit erhalten die für den Fall des Todes anspruchsberechtigten Angehörigen eine Rente.

Beim Tod des Versicherten in Folge eines Betriebsunfalles wird geleistet:

1. Ein Sterbegeld (Mindestbetrag 50 ℳ),
2. Eine Rente an die entschädigungsberechtigten Hinterbliebenen (Wittwe event. Wittwer, Kinder, Eltern, Großeltern, Enkel).

Die Mittel zur Deckung der von den Berufsgenossenschaften zu leistenden Entschädigungen und der Verwaltungskosten werden durch Beiträge der Betriebsunternehmer aufgebracht, die Arbeitnehmer haben hierzu nichts beizutragen.

Streitigkeiten über Entschädigungsansprüche werden vom Schiedsgerichte für Arbeiterversicherung dahier bezw. in letzter Instanz vom Landes- bezw. Reichsversicherungsamte entschieden.

III. Invalidenversicherung.

(Reichsgesetz vom 13. Juli 1899).

Die Invalidenversicherung, die die weitesten Kreise des arbeitenden Volkes umfaßt, bezweckt die Gewährung

1. Der Invalidenrente an die durch Krankheit dauernd erwerbsunfähig Versicherten,
2. Der Krankenrente an die vorübergehend erwerbsunfähigen Versicherten nach Ablauf von 26 Wochen,
3. Der Altersrente an die 70 Jahre alten Versicherten. Außerdem kann die Versicherungsanstalt auch ein Heilverfahren eintreten lassen, wenn in Folge Krankheit Erwerbsunfähigkeit zu befürchten ist.

Als Wochenbeiträge sind zu verwenden bei einem im Voraus für Wochen, Monate, Vierteljahre oder Jahre vereinbarten festen, baaren

Jahresarbeitsverdienst						Lohnklasse	Marken
			bis zu 350 ℳ	einschl.		I	zu 14 ₰,
von	mehr als	350 ℳ	„ „ 550	„	„	II	„ 20 „
„	„	„ 550	„ „ 850	„	„	III	„ 24 „
„	„	„ 850	„ „ 1150	„	„	IV	„ 30 „
„	„	„ 1150				V	„ 36 „

Jedoch sind im Gemeindebezirke Würzburg zu verwenden:

mindestens 24 ₰ Marken für männliche Versicherungspflichtige,
mindestens 20 „ „ „ weibliche „
mindestens 30 „ „ „ Lehrer und Erzieher (§ 34).

Für männliche Lehrlinge sind 20 ₰ Marken,
für Lehrmädchen „ 14 ₰ „
zu verwenden, sofern sie nicht wegen der Höhe ihrer Vergütung in eine höhere Lohnklasse fallen.

Bezüglich der in der Land- und Forstwirthschaft beschäftigten Arbeiter (inkl. Weinbergsarbeiter) ist bestimmt, daß zu verwenden sind

für männliche Arbeiter 20 ₰ Marken,
„ weibliche Arbeiter 14 ₰ „

Die Marken sind bei der Lohnzahlung einzukleben und durch Aufschreiben des Datums zu entwerthen. Zeiten der Krankheit und der militärischen Dienstleistung gelten als Beitragszeiten.

In Todes- und Verehelichungsfällen besteht unter gewissen Voraussetzungen der Anspruch auf Erstattung der Hälfte der Beiträge.

Zuwiderhandlungen gegen das Gesetz unterliegen strengen Strafen (§§ 175—188).

Strafbar ist insbesondere, wer

1. die vorgeschriebenen Marken nicht oder nicht rechtzeitig verwendet und entwerthet;
2. bereits einmal verwendete Marken wieder verwendet;
3. dem Versicherten mehr als die Hälfte des Pflichtbeitrags abzieht;
4. die Quittungskarte dem Versicherten vorenthält oder unerlaubte Einträge in die Karte macht.

Auskünfte werden im Rathhausneubau, Zimmer Nr. 3 ertheilt.

G. Die bayerischen Steuern.

(Kurzer Auszug nach den Gesetzen vom 9. Juni 1899.)

I. Die Einkommensteuer.

Der „Einkommensteuer" unterliegt alles Einkommen, das nicht bereits mit Grund-, Haus-, Gewerb- oder Kapitalrentensteuer angelegt ist, gleichviel, ob dieses Einkommen ständig oder unständig ist, ob es in Geld, Geldeswerth oder in geldwerthem Nutzgenuß besteht.

Der Steuer ist hiernach insbesondere unterworfen:

1. Das Einkommen aus Lohnarbeit (einfacher Tagohn 2c.),
2. „ „ aus wissenschaftlicher und künstlerischer Beschäftigung,
3. „ „ aus gepachteten Oekonomiegütern mit selbständigen Withschaftsgebäuden; dann das Einkommen aus der Verpachtung von Gewerben;
4. „ „ aus Besoldungen 2c.,
5. „ „ aus Leibrenten und anderen derartigen Bezügen, mit welchen keine Verpflichtung zur Dienstesleistung verbunden ist.

Die jährliche Einkommensteuer wird nach folgenden Klassensätzen angelegt:

Klasse	Einkommen						Steuer
1			bis zu	500	ℳ		50 ₰
2	über	500 ℳ	„ „	750	„		1 ℳ
3	„	750 „	„ „	900	„		2 „
4	„	900 „	„ „	1050	„		3 „
5	„	1050 „	„ „	1200	„		4 „
6	„	1200 „	„ „	1400	„		5 „
7	„	1400 „	„ „	1600	„		6 „
8	„	1600 „	„ „	1800	„		8 „
9	„	1800 „	„ „	2000	„		10 „
10	„	2000 „	„ „	2200	„		12 „
11	„	2200 „	„ „	2400	„		15 „
12	„	2400 „	„ „	2700	„		18 „
13	„	2700 „	„ „	3000	„		22 „
14	„	3000 „	„ „	3400	„		26 „
15	„	3400 „	„ „	3800	„		30 „
16	„	3800 „	„ „	4200	„		35 „
17	über	4200 ℳ	bis zu	4600	ℳ		40 ℳ
18	„	4600 „	„ „	5000	„		45 „
19	„	5000 „	„ „	5500	„		50 „
20	„	5500 „	„ „	6000	„		57 „
21	„	6000 „	„ „	6500	„		64 „
22	„	6500 „	„ „	7000	„		72 „
23	„	7000 „	„ „	7500	„		80 „
24	„	7500 „	„ „	8000	„		90 „
25	„	8000 „	„ „	8500	„		100 „
26	„	8500 „	„ „	9000	„		112 „
27	„	9000 „	„ „	9500	„		124 „
28	„	9500 „	„ „	10000	„		136 „
29	„	10000 „	„ „	11000	„		150 „
30	„	11000 „	„ „	12000	„		165 „
31	„	12000 „	„ „	13000	„		180 „
32	„	13000 „	„ „	14000	„		200 „

Die Steuer steigt bei einem höheren Einkommen

von mehr als:	bis einschließlich:	in Klassen von:	um je:
14 000 ℳ	22 000 ℳ	1000 ℳ	20 ℳ
22 000 „	34 000 „	1000 „	30 „
34 000 „	41 000 „	1000 „	40 „
41 000 „	50 000 „	1000 „	50 „

Bei einem Einkommen von mehr als 50 000 ℳ bis einschließlich 51 000 ℳ beträgt die Steuer 1500 ℳ, bei höherem Einkommen steigen die Klassen um je 1000 ℳ und es beträgt die Steuer jeweils drei vom Hundert desjenigen Einkommens, mit welchem die vorausgehende Klasse endet.

II. Die Kapitalrentensteuer.

Die „Kapitalrentensteuer" ist zu entrichten:

a) von Zinsen oder Renten aus Reichs-, Staats-, Gemeinde- oder sonstigen öffentlichen Anlehen, aus Prioritäten, Pfandbriefen, Hypothekenforderungen, Grundschulden, Rentenschulden, Bodenzinskapitalien, Abrechnungs- und Kontokurrentguthaben, Sparkassegulhaben, Kautionen, Hinterlegungsgeldern, Vorschüssen, Kaufschillings- und Handscheinforderungen oder sonstigen verzinslichen Kapitalanlagen;

b) von den Zinsen, Renten oder Dividenden aus Aktien oder Geschäftsantheilen von Aktiengesellschaften oder Erwerbs- und Wirthschaftsgenossenschaften;

c) von den Zinsen, welche in unverzinslichen Zielforderungen, Wechseln, Schatzscheinen und anderen unverzinslichen Kapitalforderungen thatsächlich inbegriffen sind.

Die Anlage der Kapitalrentensteuer erfolgt in nachstehenden Sätzen:

mit	1½	Prozent	bei	einer	Jahresrente	von			70 ℳ	bis	100 ℳ.
„	2	„	„	„	„	„	mehr	als	100 „	„	400 „
„	2½	„	„	„	„	„	„	„	400 „	„	700 „
„	3	„	„	„	„	„	„	„	700 „	„	1000 „
„	3½	„	„	„	„	„	„	„	1000 „	„	30 000 „
„	3¾	„	„	„	„	„	„	„	30 000 „	„	100 000 „
„	4	„	„	„	„	„	„	„			100 000 „

Für die Steuerberechnung werden nur durch zehn Mark theilbare Rentenbeträge in Ansatz gebracht.

Theilbeträge der Kapitalrente von fünf Mark und darüber werden auf den nächst höheren mit zehn ohne Rest theilbaren Betrag aufgerundet, bis zu fünf Mark bleiben dieselben außer Ansatz.

Ausgenommen von der Kapitalrentensteuer sind außer frommen und wohlthätigen Stiftungen und Anstalten ꝛc.

a) Anstalten, Gesellschaften oder Genossenschaften, welche fremdes Geld in Erwerbsgeschäften verwalten, wenn die Rente hieraus an die Theilnehmer verabfolgt und daher von diesen versteuert wird;

b) Der Rentenertrag des Gewerbsinhabers aus den in seinem Gewerbe angelegten Betriebskapitalien oder zum Zweck des gewerbsmäßigen Umsatzes erworbenen umlaufenden Papieren oder Wechseln;

c) folgende Personen, wenn sie jährlich nicht über 400 ℳ Kapitalrenten und überhaupt nicht mehr als 700 ℳ Einkommen haben: die Wittwen, geschiedenen, verlassenen oder nach § 1575 des Bürg. Gesetzbuchs getrennt lebenden Ehefrauen, die vaterlosen Minderjährigen, ferner die gewöhnlichen Lohnarbeiter, wenn diese im Brot ihres Dienstherrn oder Familienhauptes stehen und keine eigene Wohnung haben, endlich die erwerbsbeschränkten Personen.

Nur die Hälfte der gewöhnlichen Steuersätze ist von Personen zu entrichten, deren Kapitalrente 2000 ℳ nicht übersteigt, wenn sie aus anderen Erwerbsquellen kein oder nur ein geringfügiges Einkommen beziehen.

Steuerermäßigungen können Personen, die nicht über 3000 ℳ Kapitalrente und überhaupt nicht mehr als 5000 ℳ Einkommen haben, unter folgender Voraussetzung gewährt erhalten: außergewöhnliche Belastung durch Unterhalt und Erziehung der Kinder oder durch Verpflichtung zum Unterhalt mittelloser Angehöriger, andauernde Krankheit und besondere Unglücksfälle.

Abgezogen von der steuerpflichtigen Kapitalrente dürfen werden: erweislich zu zahlende Passivkapitalzinsen oder Passivrenten sowie privatrechtliche Lasten.

III. Die Gewerbsteuer.

Der Gewerbsteuer unterliegen alle im Lande betriebenen Gewerbe und gewerbsmäßig ausgeübten Erwerbsarten, mit Ausnahme der Land- oder Forstwirthschaft, der Jagd und Fischerei sowie sich diese Erwerbsarten auf die Gewinnung der bezüglichen Produkte erstrecken.

Die Gewerbsteuer zerfällt in

1. die Normalanlage,
2. die Betriebsanlage.

Die Normalanlage bemißt sich nach einem für die einzelnen Gewerbe festgesetzten Tarif regelmäßig in 4 nach dem Geschäftsumfang abgestuften Klassen; nur solche Unternehmungen, die das Geschäft in großkapitalistischen Formen betreiben (Waarenhäuser, Großbazare, Abzahlungs- und Versteigerungsgeschäfte, Versandtgeschäfte, Art. 7, ꝛc.), haben eine nach dem Geschäftsumfang steigende Normalanlage, die bei Zurechnung der Betriebsanlage nicht weniger als 1/2 und nicht mehr als 3% des Geschäftsumsatzes betragen soll.

Die Betriebsanlage bemißt sich entweder nach den im Tarif jeweils benannten äußeren Merkmalen (Zahl der Arbeiter, Menge des Verbrauchs oder der Erzeugnisse, Zahl und Art der Maschinen und sonstigen gewerblichen Einrichtungen) oder nach dem jährlichen Ertrag des Gewerbes (nach Art. 7 des Gesetzes). Im letzteren Falle kommen folgende Klassensätze zur Anwendung:

Klassensätze.

Die Betriebsanlage beträgt jährlich bei einem Ertrage

Klasse	von mehr als:	bis einschließlich	Steuer:	Klasse	von mehr als:	bis einschließlich:	Steuer:
1	— ℳ	500 ℳ	0,50 ℳ	19	4600 ℳ	5000 ℳ	58 ℳ
2	500 „	750 „	1 „	20	5000 „	5400 „	67 „
3	750 „	900 „	2 „	21	5400 „	5800 „	76 „
4	900 „	1050 „	3 „	22	5800 „	6200 „	86 „
5	1050 „	1200 „	4 „	23	6200 „	6600 „	96 „
6	1200 „	1400 „	5 „	24	6600 „	7000 „	108 „
7	1400 „	1600 „	6 „	25	7000 „	7500 „	120 „
8	1600 „	1800 „	8 „	26	7500 „	8000 „	135 „
9	1800 „	2000 „	10 „	27	8000 „	8500 „	152 „
10	2000 „	2200 „	12 „	28	8500 „	9000 „	170 „
11	2200 „	2400 „	15 „	29	9000 „	9500 „	190 „
12	2400 „	2600 „	18 „	30	9500 „	10000 „	210 „
13	2600 „	2800 „	21 „	31	10000 „	10500 „	230 „
14	2800 „	3000 „	25 „	32	10500 „	11000 „	250 „
15	3000 „	3400 „	30 „	33	11000 „	11500 „	270 „
16	3400 „	3800 „	35 „	34	11500 „	12000 „	290 „
17	3800 „	4200 „	42 „	35	12000 „	12500 „	310 „
18	4200 „	4600 „	50 „	36	12500 „	13000 „	330 „

Sie steigt bei einem höheren Ertrage von mehr als 13000 ℳ bis einschließlich 25000 ℳ in Klassensätzen von 1000 ℳ um je 35 ℳ, bei einem Ertrage von mehr als 25000 bis einschließlich 42000 ℳ um je 40 ℳ Bei einem Ertrage von mehr als 42000 ℳ bis einschließlich 43000 ℳ beträgt die Betriebsanlage 1470 ℳ. Bei höherem Ertrage steigen die Klassen um je 1000 ℳ und beträgt die Betriebsanlage jeweis 3 1/2 vom Hundert des Betrages, mit welchem die vorhergehende Klasse endet.

H. Die Sehenswürdigkeiten Würzburgs.

I. Die fürstlichen und bischöflichen Residenzen.

Marienberg, das Wahrzeichen Würzburgs, seit 1255 Residenz der Fürstbischöfe, die bis dahin unten in der Stadt im Saal- (jetzt Kürschnerhof) gewohnt hatten. Schon früh wurde der Berg befestigt; die jetzige Fortifikation stammt im Wesentlichen aus der Zeit Johann Philipp I. von Schönborn (1642—1673). Aelteste, angeblich bis ins 8. Jahrhundert zurückreichende Kapelle Frankens, großartiges Arsenal, interessante Thore, Treppen und Gemächer; schöne Aussicht. An den Ost- und Südabhängen wächst „die Leiste", die Königin der fränkischen Weine. Besuche für auf der Festung wohnende Personen, werden durch einen Mann der daselbst befindlichen Wache nach deren Wohnräumen geleitet.

Fremde sofern dieselben sich nicht in Begleitung eines Offiziers befinden, werden durch den auf der Festung wohnenden Kirchner oder dessen Frau geführt, welche berechtigt sind, von jedem Besucher 20 Pfg. zu fordern. Das Eintreffen des Führers haben die Besucher bei der Wache zu erwarten. Das Betreten der Höfe gen. Festung ohne Führer zu architektonischen Studien ꝛc. kann nur mit Erlaubniß der Kommandantur, welche zu diesem Zwecke Erlaubnißkarten aushändigt, die der Wache vorzuzeigen und die nach Ablauf der auf derselben vermerkten Zeitdauer vom Wachthabenden der Marienbergwache abgenommen werden, erfolgen.

Neue Residenz, seit 1803 Eigenthum der königl. Civilliste, bedeutendster und prächtigster Bau Würzburgs, von Balth. Neumann 1720—1740 im neu italienisch-französischen Stile errichtet, mit 1 Kirche, 1 Theater, 5 großen Sälen, 312 Zimmern und 25 Küchen. An der Decke des imposanten Treppenhauses und im Kaisersaal herrliche Fresken Tiepolo's, ebenso Altarbilder von demselben in der Hofkirche. Weißer Saal, Spiegelsaal, Geburtszimmer S. K. H. des Prinzregenten Luitpold. Die beiden links und rechts an die Hauptfront angebauten Thore von Kunstschlosser J. Gg. Oegg sind Meisterwerke deutscher Schmiedekunst. Besichtigung an Wochentagen vorm. 11 Uhr und nachm. 2 Uhr, an Sonn- und Feiertagen vorm. 9, 10 und 11 Uhr und nachm. 2—3 Uhr. Meldung beim Zimmerwart im zweiten Hofe des linken Flügels.

Hofkeller, die weitberühmte Unterwelt Würzburgs, zieht sich, mit Ausnahme des Mittelbaues, unter dem ganzen Residenzgebäude hin; einer der größten und schönsten Keller Deutschlands, in dem die vorzüglichen selbstgezogenen Weine des kgl. Weingutes in Unterfranken in theilweise sehr stattlichen Fässern aufbewahrt sind.

Hofgarten, nach dem Urtheile des Fürsten Pückler-Muskau die schönste Anlage Deutschlands, im englischen und französischen Geschmack, mit vielen künstlerisch werthvollen Skulpturen, besonders Raub der Europa und Proserpina, sowie reizende Kindergruppen auf dem Wall und in den Laubgängen. Vom Mai bis Oktober jeden Sonntag ½12 bis ½1 Uhr, an Dienstagen und Donnerstagen von 6—7 Uhr nachm. Concerte der Militärkapellen. An der Südseite des Gartens das Orangeriehaus mit

Wintergarten, vom 1. November bis 1. Mai geöffnet.

Bischöfliches Palais, Herrnstraße, mit prunkvollem Renaissance-Erker; in der Hauskapelle ein von M. Kern verfertigter alabasterner Altar.

II. Gebäude der Staatsbehörden.

Kreisregierung, königl., im ehemaligen Benediktiner-Kloster St. Stephan.

Palais des k. Regierungspräsidenten am Hofplatze, ein Werk J. Greising's. Gegenüber

Gesandtschaftsbau, mit den Bureaus des Stadtrentamts. Die zwei Landrentämter befinden sich im sog.

Rückermaingebäude, Karmelitenstraße, einst Besitz des „Rüger am Main", dann Amtshof des ehemaligen Ritterstifts St. Burkard, mit sehr interessanter Façade.

Justizpalast, Ottostraße, 1892 vollendet, nach den Plänen des k. Oberbaurathes von Langenfaß im Renaissancestil aufgeführt, enthält die Räume für das Amtsgericht, Schwurgericht und Landgericht mit 9 Sitzungssälen. Hinter dem Gebäude das Gefängniß.

III. Kirchen, Klöster und Spitäler; die Universität.

Dom, eine der größten romanischen Pfeilerbasiliken Deutschlands, an Stelle der alten, mehrmals niedergebrannten Holzkirche errichtet, 1188 vollendet und in neuester Zeit außen restaurirt. Taufbecken von Meister Eckart aus Worms 1279, Kanzel von Michael Kern, Figuren von Riemenschneider (Bischöfe von Scherenberg und von Bibra), kunstvolles Chorgitter von Gattinger, viele Grabdenkmale von Bischöfen von hohem Kunstwerth, treffliche Altarbilder ꝛc. Interessanter gothischer Kreuzgang an der südlichen Langseite des Domes mit den sehenswerthen Monumenten des Dompropsts Markgraf Friedrich von Brandenburg († 1536) und des Obersten Joh.

Jak. Baur von Eiseneck († 1620). An der Nordseite die von Balth. Neumann 1720 bis 1736 gebaute Schönbornkapelle.

Neumünsterkirche mit 2 Krypten. Begräbnißstätte der Frankenapostel Kilian, Kolonat und Totnan. Sehenswerth: 2 Oelgemälde, angeblich von Michael Wohlgemuth, und eine Madonna von T. Riemenschneider. In dem jetzt abgebrochenen Kreuzgang soll das Grab Walther's von der Vogelweide sich befunden haben. Denkmal desselben an der Außenseite des Chors, vom historischen Verein errichtet.

Stift Hauger Pfarrkirche, erbaut 1670 bis 91 von A. Petrini, imposanter Bau im Renaissancestil, mit 2 Thürmen und schöner Kuppel.

St. Burkarder Kirche, erbaut 1033—1042, kürzlich renovirt. Gothische Thürme und gothisches Thor. Vorhalle im roman. Stile des 12 Jahrh. Opferstock aus dem 11. Jahrh.; schöner geschnitzter Seitenaltar aus 1590.

Stephans- (alte protestantische) **Kirche** mit schönen Chorstühlen und Deckengemälden von J. Huber. 1902 renovirt. Eine Benediktinerkirche war auch die

Schottenkirche, im Mainviertel, jetzt Militärlazareth.

Deutschordenskirche, Mainviertel, reines Bauwerk der edelsten Gothik, mit vollendetem Kreuzgewölbebau; schönes Portal an der Südseite; leider durch unschönen Anstrich und Abschlagen der Säulenkapitäle verunstaltet.

Franziskanerkirche, altgothischer Stil, in den letzten Jahren renovirt.

Augustinerkirche (früher Dominikanerkirche), am Dominikanerplatz, erbaut 1274, umgebaut durch Balth. Neumann. Deckengemälde von Ermeltraut und Urlaub.

Karmeliten- (Neuerer-) **Kloster**, ältester Bau A. Petrini's, mit schönem Altarbild.

Käppele, Wallfahrtskirche mit Kapuzinerkloster am Nikolaus- oder Kleßberg, im Wesentlichen eine Schöpfung B. Neumann's. Schöne Aussicht auf Würzburg und Umgebung.

Kapelle der Töchter vom göttlichen Erlöser, im Jahre 1897 erbaut.

Marienkapelle auf dem grünen Markte, an Stelle der 1348 verbrannten Judensynagoge von der Stadtgemeinde erbaut; herrliches Denkmal der Spätgothik; auf den Strebepfeilern der Südseite und im Innern Figuren und Grabsteine von T. Riemenschneider; schöne Skulpturen eines unbekannten Meisters an den drei Portalen, darunter am Nordportal eine naive Darstellung der Empfängniß Mariä.

Neubau- (Universitäts-) **Kirche**, im sog. Juliusstyl mit schönem, architektonisch reich verzierten Thurme; auf demselben befindet sich die Sternwarte. Im Innern restaurirt; große Orgel von Walker in Ludwigsburg.

Michaels- oder Seminars- (früher Jesuiten-) **Kirche**, mit Fresken von Appiani und reicher Stuckatur von Mich. Boßi. Anstoßend das Klerikalseminar, früher Jesuitencolleg, mit schönem Portal von J. Greising.

St. Peters-Pfarrkirche, kürzlich restaurirt; die Kanzel, ein Werk Balth. Esterbauer's, ist eine staunenswerthe Leistung im Rococostyl.

St. Gertraud- (Pleicher Pfarr-) **Kirche**. Oelberg, angeblich von Tilman Riemenschneider.

Johanniskirche, 2. protestantische, am Rennweger Ring, in edlem goth. Stil, eröffnet 1895.

St. Adalbero-Kirche, neue Pfarrkirche der Sanderau, am Sanderrasen, dreischiffige romanische Basilika mit zwei 68 m hohen Thürmen und einem Kuppelthurm über der Vierung, erbaut 1894—1899 von Professor Schmitz.

Hospitalkirche, mit einem prachtvollen, vorzüglich erhaltenen Holzrelief von Riemenschneider, die 14 heiligen Nothhelfer darstellend.

Bürgerspital zum hl. Geist, mit altdeutscher Weinstube, wo die selbstgezogenen berühmten Weine (Borbeutel) auch flaschenweise abgegeben werden.

Juliushospital. Stiftung des Fürstbischofs Julius Echter von Mespelbrunn, eines der größten Hospitäler Deutschlands mit den Hörsälen der chirurgischen und medizinischen Universitäts-Klinik. Es enthält 94 Säle und Zimmer und ist für 500 Betten eingerichtet. Sehenswerth ist die Hoffront oder der Fürstenbau von A. Petrini, die Kirche und das Gründungsbild. Hübsches altdeutsches Weinprobezimmer, wo selbstgezogene vorzügliche Weine in Flaschen abgegeben werden.

Universität, alte (Domerschulstraße), mit reicher Bibliothek und bedeutenden Sammlungen, unter denen die von Wagner'sche Kunstsammlung (Oelgemälde und Antiken) und das Kupferstichkabinet hervorragende Rollen einnehmen. Sehr sehenswerth ist der Walhallafries. Schöne Renaissanceportale und architektonisch sehr interessanter Hof.

Universität, neue (Sanderring), 1892—96 von Universitäts-Baumeister von Horstig aufgeführt.

Universitätsbibliothek, im östlichen und südlichen Flügel des alten Universitäts-Gebäudes. Montag bis Freitag von 9—12 Uhr vorm. und 5—7 Uhr nachm., Samstag von 9—12 Uhr vormittags geöffnet. Kostbare uralte Handschriften; Inkunabeln. — Alter Saal mit Tafelaufsatz der Universität.

Die übrigen **Universitäts-Gebäude** am Pleicherring, im botanischen Garten ꝛc., 1870—1900 von den Universitäts-Architekten Lutz und v. Horstig ausgeführt, sind: Anatomie, Pathologisches Institut, Physiolog. Institut, Frauenklinik, Physikal. Institut, Zoolog. Institut, Chemisches Institut, Ophthalmolog. Institut, Mineralogisches Institut, Augenklinik.

IV. Sonstige Sehenswürdigkeiten.

Alhambra, stylvoll ausgestattetes Café-Restaurant, Franziskanerg., Richter's Neubau.

Bachmann's Haus, Neubaustraße 2, mit altdeutscher Holzkonstruktion und Holzskulpturen.

Botanischer Garten. Täglich von früh 8 Uhr bis abends 8 Uhr geöffnet.

Brücken: Alte Mainbrücke, 600 Fuß lang, mit 12 großen Barockfiguren, die z. Zt. theilweise in Restauration sind. Luitpoldbrücke, erbaut 1886. Ludwigsbrücke mit 4 großen Löwenfiguren, erbaut 1893 und 94.

Brunnen: Frankoniabrunnen auf dem Residenzplatz, ausgeführt von Ferd. v. Miller. Monumentalbrunnen mit der Frankonia und den Figuren von Walther von der Vogelweide, Tilman Riemenschneider und Matth. Grünewald, errichtet 1893 aus Anlaß des 70. Geburtstages Sr. kgl. Hoheit des Prinzregenten Luitpold von Bayern. Kiliansbrunnen auf dem Bahnhofplatz. Monumentalbrunnen, nach dem Entwurf des Stadtbauraths Bernatz, mit dem Standbilde des heiligen Kilian,

modellirt von B. Schmitt. Von Sr. kgl. Hoheit dem Prinzregenten Luitpold von Bayern seiner Geburtsstadt Würzburg errichtet im Jahre 1895. Vierröhrenbrunnen (Domstr.) mit reichem Figurenschmuck von W. v. d. Auvera.

Ehemann's Haus, Augustinerstraße, im Hofe interessanter Holzbau mit Heiligenfiguren spätgothischen Charakters.

Falken, Gasthaus zum, Marktplatz 9. Reich verzierter Rococobau. Im Rückgebäude (Façade mit Balkenkonstruktion im Stile der Frührenaissance) befinden sich die Centralsäle.

Frankenwarte, Aussichtsthurm mit prachtvoller Aussicht und Restauration, errichtet 1894 vom Verschönerungs-Verein, vom Käpelle aus in 10 Minuten zu erreichen.

Gewerbehalle des polytechnischen Centralvereins, permanente Ausstellung kunstgewerblicher Gegenstände Würzburger Meister, täglich geöffnet und unentgeltlich zugänglich. Theaterstraße 4.

Glacis. Herrliche, die ganze Stadt rechts des Mains umgebende Anlage, vom verstorbenen Stadtgärtner Lindahl künstlerisch umgestaltet.

Grafen-Eckartsthurm. Aeltester Theil des Rathhauses, mit König-Wenzel-Saal.

Harmonie. In den geräumigen Lesesälen liegen gegen 300 Zeitungen auf. Der große Ballsaal ist mit Reliefs von Wagner geschmückt. Fremde können durch Mitglieder eingeführt werden.

Historischer Verein, (im linken Flügel der kgl. Residenz). Reichhaltige Sammlung fränkischer Alterthümer, Bildhauerarbeiten von Riemenschneider, Gemälde, Kunstgegenstände und Münz-Sammlung. Geöffnet von Juni bis September, Sonntags von 10—12 Uhr. Fremde haben täglich zwischen 11—12 und 5—6 Uhr Zutritt; man wende sich an den Vereinsdiener Greubel, Gg., Ludwigstr. 3.

Kunstverein, rechter Flügel der Residenz. Beständig wechselnde Ausstellung von Gemälden und Kunstwerken aller Art. Fremde haben freien Zutritt. Außer Dienstag täglich von 10½ bis 3 Uhr geöffnet.

Kupferstichkabinet (im Universitätsgebäude), geöffnet Montag und Donnerstag von 2 bis 4 Uhr.

Ludwigshalle (alter Bahnhof), hübscher Bau in italienischem Stile mit Säulenhalle 1854 bis 1856 von Neureuther erbaut.

Monumente: Juliusdenkmal auf der Juliuspromenade, zum Gedächtniß an Fürstbischof Julius Echter von Mespelbrunn durch König Ludwig I. 1847 errichtet. Sieboldtdenkmal, vor dem Justizpalast, zur Erinnerung an den Japanforscher H. v. Siebold, modellirt von Prof. Roth. Walther v. d. Vogelweide, am Chor der Neumünsterkirche. Denkmal des 1884 † Bürgermeisters Zürn vor der Ludwigshalle, von Prof. Spieß in Rom. Denkmal B. E. Becker's, Komponist des „Kirchlein", am Rennweger Thor, modellirt von P. Loster in Würzburg, enthüllt 1895.

Rathhaus, Gebäudekomplex, bestehend aus dem früheren Karmelitenkloster, dem ehemaligen Schwurgerichtssaal (jetzt magistratischem Sitzungssaal mit prächtiger Renaissance-Façade erbaut 1659) und dem Rathhaus-Neubau, der gleichfalls eine reich ausgestaltete Renaissance-Façade im rothen Sandstein zeigt (erbaut 1898 und 1899 von Stadtbaurath Bernatz).

Sammlungen, städtische und des fränkischen Kunst- u. Alterthumsvereins, vereinigt im Hause Maxstr. 4, geöffnet Sonntags von 10—1 Uhr.

Sandhof, Weinhaus, einer der prächtigsten und bedeutsamsten Renaissancenbauten, namentlich stimmungsvoller Hof mit reizendem Erker und Stiegenthurm; im Innern prächtige Stuckdecken. Der Hof war im Mittelalter im Besitz des Patriziergeschlechts vom Sandhof, dann der hochangesehenen Familie Ganzhorn. Der jetzige Besitzer, Weingutsbesitzer und Großhändler Ernst Schierlinger, ließ den Hof stilgerecht restauriren.

Theater (Theaterstraße), 1804 eröffnet, faßt 900 Personen. Es wird von Mitte September bis April täglich mit Ausnahme des Christabends und Donnerstag bis Samstag in der Charwoche gespielt.

Aussichtspunkte in nächster Nähe der Stadt:

Feste Marienberg, Wittelsbacherhöhe, Käpelle, Frankenwarte (Aussichtsthurm des Verschönerungs-Vereins mit weiter Rundsicht), Ludwigsterrassen und Nikolausburg, Johannishof und Schützenheim auf dem Nikolausberg, Letzter Hieb, Anlage des Verschönerungs-Vereins oberhalb der Rothkreuzsteige, Steinmantel, Steinburg, Sieboldshöhe, Steinbachthal, Anlagen des Verschönerungs-Vereins. Dieselben dehnen sich von der Mergentheimerstraße bis zum Guttenberger Walde aus. Auch gelangt man von dort durch die Anna-Schlucht zum Aussichtsthurm Frankenwarte.

☞ Ausführliches über die interessante Geschichte und die Sehenswürdigkeiten Würzburg's findet man in dem Büchlein S. **Göbl's**: Würzburg, die Stadt des Rococo, 1896, 4. Aufl. mit 90 Abbildungen, Preis nur 1 Mk. 50 Pfg., Verlag der Kgl. Universitätsdruckerei von H. Stürtz.

IV. Abtheilung.

Würzburgs Umgebung.

Heidingsfeld
Gerbrunn
Höchberg
Randersacker
Rimpar
Rottendorf
Unterdürrbach
Veitshöchheim
Versbach
Zell a. M.

Illustrirte Beigabe:

Aus Würzburgs neuester Baugeschichte. VI.

KARTE
von
Würzburg's Umgebung.

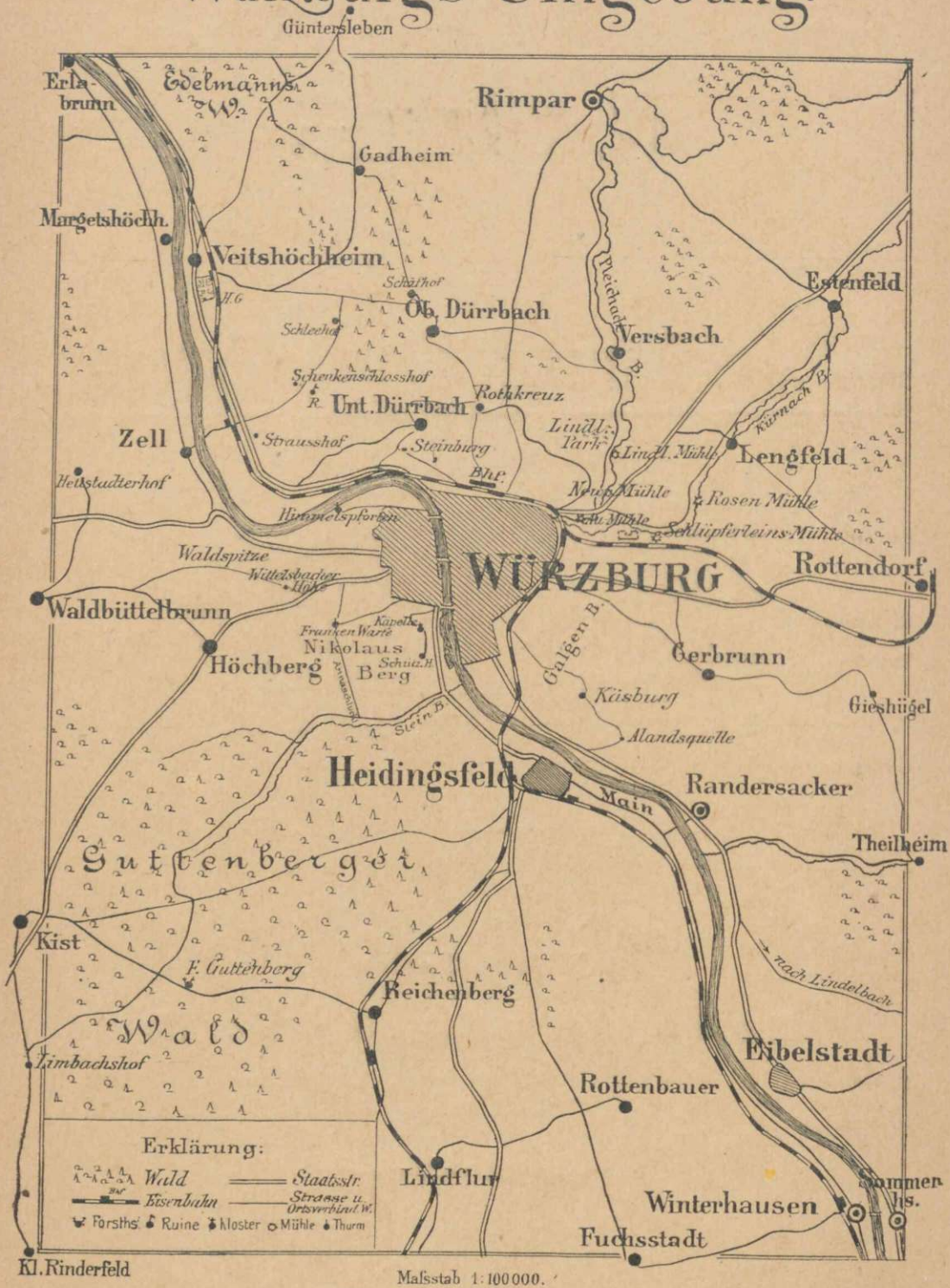

Heidingsfeld.

Stadtgemeinde.

Einwohnerzahl nach der letzten Volkszählung: 4154.

A. Behörden, Stellen ꝛc.

1. Stadtmagistrat.

Bürgermeister: Otto, Franz, Nr. 429.

Magistratsräthe: Münch, Adam Josef, Nr. 156/157; Mark, Kaspar, Nr. 97; Ohlhaut, Georg, Nr. 264; Alsmann, Georg, Nr. 289; Neubert, Georg Adam, Nr. 82; Schnabel, Anton, Nr. 435; Schwind, Josef, Nr. 139a; Wolz, Jakob, Nr. 124.

Stadtkämmerer: Ohlhaut, Georg, Nr. 264.

Stadtsekretär: Schöffmann, Michael, Nr. 415½.

Vorstand des Gemeinde-Kollegiums: Mark, Michael, Kaufmann, Nr. 21.

Armenpfleger: Alsmann, Georg, Nr. 289.

Standesbeamter: Otto, Franz, Nr. 429.

" " **-Stellvertreter:** Schnabel, Ant., Nr. 435.

Städt. Förster: Wolff, Alois, Nr. 439½.

2. Katholische Kirche.

K. Stadtpfarrer: Trabert, Franz, k. Distriktsschulinspektor, Nr. 94.

Benefiziat: Kilgenstein, Dr. Jakob, Nr. 87.

Benefiziat: Reuter, Dr. Daniel, Nr. 430½.

Kirchenpfleger: Alsmann, Georg, Nr. 289.

Kirchner: Grüner, Fiedel, Nr. 92.

3. Evangelische Kirchengemeinde.

Betsaal = Reutersgasse Nr. 423a.

Hülfsgeistlicher u. 1. Vorstand: Plappert, Wolfgang, Nr. 423a.

Kassier: Hartmann, Georg, Nr. 144.

2. Vorstand: Koch, Ferdinand, Nr. 228.

4. Israelitische Kultusgemeinde.

1. Vorstand: Frank, Adolf, Nr. 381½.

2. Vorstand: Dessauer, Josef, Nr. 169.

5. Schule.

K. Lokalschulinspektor: Trabert, Franz, Nr. 94.

Lehrer: Steinhäuser, Franz, Nr. 87; Wanner, Georg, Nr. 87; Dittmann, Konrad, Nr. 409; Freibott, Valtin, Nr. 87; Schuler, Nr. 429½.

Institut der armen Schulschwestern Nr. 14.

6. Post und Eisenbahn.

K. Expeditor: Albert, Anton, bayerischer Bahnhof, Nr. 430.

K. Expeditor: Weinmann, Josef, badischer Bahnhof, Nr. 451.

Adjunkten: Hupp, Josef, Nr. 430; Rambs, Fritz, Nr. 32¾; Kleber, Fritz, Nr. 427¾; Vogel, Christian, Nr. 430¾; Müller, Aug., Nr. 426.

K. Bahnmeister: Keß, August, Nr. 430.

7. Uebergangssteuerstelle.

(Dem Hauptzollamt Würzburg inkorporirt.)

Verwalter: Albert, Anton, kgl. Expeditor, bayer. Bahnhof Nr. 430.

Forstbeamte.

K. Forstwart: Müller Wilhelm, Nr. 457.

Städt. Förster: Wolff, Alois, Nr. 439½.

8. Praktische Aerzte.

Dr. Schlirf, Sebastian, Bahnarzt, Kassenarzt der Gemeindekranken-Versicherung, Armen- und Dienstbotenkasse Heidingsfeld, Nr. 385.
Dr. Ikenberg, Bendix, Kassenarzt der Gemeinde-Kranken-Versicherung Würzburg, Nr. 393.
Dr. Fürst, Eduard, Nr. 421.

9. Apotheker.

Hirth, Armin, St. Georgs-Apotheke, Nr. 381. ☎ 383.

10. Feuerwehr.

1. **Kommandant:** Schmitt, Johann, Nr. 211.
2. „ : Beck, August, Nr. 286.

11. Feldgeschworene.

Obmann: Kistenberger, Michael Josef, Nr. 368.
Mitglieder: Wolz, Jakob, Nr. 124; Steinert, Michael, Nr. 127; Neubert, Kaspar, Nr. 331; Hofmann, Franz Adam, Nr. 240.

12. Gendarmerie.

Station Nr. 141½.

Sergent: Steinmüller, Josef.
Gendarmen: Gehrsitz, Franz; Wehner.

13. Polizei.

Nacht-Wache Nr. 231. Tages-Jour: Rathhaus Nr. 232.

Polizeikorporal u. Stadtdiener: Droll, Karl, Nr. 231.
Polizeisoldaten: Dorbath, Konrad, Nr. 241; Beck, Christ., Nr. 710; Wirth, Ad. Jos. Nr. 114.
Feldhüter: Lochner, Michael, Nr. 108a; Ohlhaut, Stefan, Nr. 272; Walk, Michael, Nr. 372.

Stadtpost.

Die königliche Postagentur Heidingsfeld 1 mit Telegraphenstation und Telephon befindet sich Klosterstraße Nr. 9. Postagentin: **Emilie Schmidt.** ☎ 1181. Dieselbe ist geöffnet von morgens 7 Uhr bis nachts 11 Uhr und wird für ein Gespräch nach Würzburg 10 ₰ erhoben.
Ferner Anschluß an alle Städte Deutschlands, welche mit Würzburg angeschlossen sind.

Telephonanschluß mit Würzburg haben ferner:

Bahnhof, bayerischer und badischer.
Dessauer, Josef, Essigfabrik, Nr. 170, ☎ 820.
Eckert & Kürschner, Brauerei, N. 423, ☎ 167.
Hirth, Armin, Apotheker, Nr. 381, ☎ 383.
Kempf, Hans, Nr. 375. ☎ 977.
Kießling, Julius, Konditor und Restaurateur, Nr. 421, ☎ 869.
Lang, Franz, Weinrestaurant „Zur Fischzucht", ☎ 1076.
Lockner & Co., Dampfziegelei, Nr. 444, ☎ 367b.
Oestreicher, Heinrich, Glacéledersabrikant, Nr. 422½, ☎ 427.
Schmelz, Georg, Bierbrauerei, Nr. 404. ☎ 818.
Siegler, Gg., Dampfziegelei, Nr. 434, ☎ 251c.
Wellhöfer, Michael, Faßfabrik. ☎ 264.
Wellhöfer, Gebr. (Friedrich u. Karl), Faßfabrik. ☎ 1118.

Oeffentliche Gebäude.

Armenhaus, Nr. 342.
Bahnhof, badischer, Nr. 451.
Bahnhof, bayerischer, Nr. 430.
Bürgerspital, Nr. 382.
Distrikts-Rettungsanstalt, Nr. 35.
Institut der armen Schulschwestern, Nr. 14.
Kirche, katholische, Nr. 88.
Kinderbewahranstalt, Nr. 71a.
Krankenhaus, sog. Zehnthof, Nr. 71.
Leichenhaus, Nr. 71b.
Pfarrhof, Nr. 94.
Rathhaus, Nr. 232.
Schulhaus, Nr. 87.
Schulhaus, neues, ohne Nr.
Stadtdienerhaus mit Polizeiwache, Nr. 231.
Synagoge, Nr. 194.
Wasserhaus (Hochdruckleitung für die Wasserversorgung Würzburg), Nr. 455.

Zeitung.

Heidingsfelder Wochenblatt.

Redaktion und Verlag: Otto, Franz, Bürgermeister in Heidingsfeld. Erscheint allwöchentlich Sonntags für amtliche Nachrichten und Bekanntmachungen mit Annoncenaufnahme.

Geschäfts-, Handels- und Gewerbestand.

Die den Namen angefügten Ziffern bedeuten die Hausnummern.

Agenten.

Bärmann, Andr., 450½, Feuer-, Lebens-, Unfallversicherung.
Goldstein, Hirsch, 194, Lebensversicherung.
Hübsch, Friedrich, 213, Feuerversicherung.
Koch, Ferdin., 228, Feuerversf.
Kempf, Hans, 375. ⊂⊃ 977.
Leckert, Philipp, 347, Lebens- und Unfallversicherung.
Schwind, Josef, 139a, Feuerversf.
Simon, Friedrich, 379, Feuer-, Lebensversicherung.
Waigand, Friedrich, 287a, Feuerversicherung.
Willmy, Karl, 296, Feuerversf.

Asphalt-, Cement-, Terrazzo-Geschäft, Cementwaarenfabrik.

Köhler, Josef, 434 b.

Bader.

Reiter, Karl, 378.

Bäcker.

Dosch, Philipp, 197.
Dümig, Ludwig, 15.
Eck, Georg, 362.
Fleck, Johann Adam, 8.
Franz, Thomas, 299.
Heim, Georg, 382.
Heim, Martin, 3.
Hoch, Anton, 376.
Hoch, Georg, 405.
Keller, Georg, 328.
Reichert, Kaspar, 279.
Remling, Nikolaus, 222.
Ströbel, Johann, 168.

Baumeister und Unternehmer.

Borst, Adam, 144¾.
Döllein, Valtin, 315.
Michel, Philipp, 399.
Schulz, Nikolaus, 272.

Bildhauer.

Löhlein, Johann, 445.
Schmidt, Georg, akad., 427½.

Boten.

Bauer, Sofie, 407.
Sieber, Karl, 25.

Brauereien.

Eckert & Kürschner 423, ⊂⊃ 167.
Ehlers, Georg, 409.
Schmelz, Georg, 404. ⊂⊃ 818.

Buchbinder.

Neckermann, Martin, 426.
Laupert, Fritz, 174.

Büttner.

Leimeister, Adam, 171.
Schmitt, Sebastian, 281.

Cigarrenfabriken.

Leckert, Matthes, 153.
Willmy, Adam, 416.

Cigarrenhändler en gros.

Bärmann, Andreas, 450½.
Klein, Jakob, 443¼.
Löwenstein, Leopold, 162.

Conditoreien.

Endres, Georg Franz, 371.
Kießling, Julius, 421.

Dach- und Schieferdecker, Blitzableitersetzer.

Förster, Adam Josef, 131 a.
Igersheim, Valtin, 259.
Niedermaier, Karl, 306a.

Drechsler.

Kistenberger, Michael, 368.

Dreschmaschinenbesitzer.

Baumann, Jakob, 311.

Eisenhändler.

Halbig, Anton, 337.
Simon, Friedrich, 379.

Essigfabrik.

Dessauer, Josef, 170. ⊂⊃ 820.

Fabrik von Emailmasse für Bijouteriezwecke.

Bischoff & Co., 440½.

Faßfabriken.

Wellhöfer, Gebrüd., (Inh. Fritz u. Karl) 416½. ⊂⊃ 1118.
Wellhöfer, Mich., 425, ⊂⊃ 264.

Feilenhauer.

Beck, Johann, 292.

Fleischbeschauer.

Göbel, Heinrich, 168.
Müller, Georg Adam 6.

Friseure und Rasirer.

Buchert, Georg, 185.
Kraus, Hans, o. Nr.
Reiter, Karl, 378.
Waigand, Friedrich, 287a.

Kunst- und Handelsgärtner.

Adelmann, Andreas, 439½.
Adelmann, Lorenz, 438.
Dereser, Bapt., ohne Nr.
Giel, Theodor, ohne Nr.
Hebbel, Otto, 454.
Heinrich, Johann, 414.
Wagner, Konrad 445¼.
Zippelius, Georg, 115a.

Gastwirthe, Schankwirthe und Restaurateure.

Adelmann, Andreas, 410.
Ehlers, Georg, 409.
Fickentscher, Friedrich, Sommerwirthschaft am Wiesenweg.
Hellert, Johann, 436.
Kießlina, Julius, 421. ⊂⊃ 869.
Kuhn, Josef, 21.
Lang, Franz, 431½. ⊂⊃ 1076.
Schmelz, Georg W., 307.
Schmelz, Georg, 404. ⊂⊃ 818.
Schneider, Josefine W., 430½.
Spanner, Georg, 105.
Thaler, Marie, 423.
Ullrich, Franz, 7.

Geflügelzucht-, künstliche Brut- und Mastanstalt.

Zur Zeit nicht in Betrieb.

Getreide-, Mehl- und Landesproduktenhandel.

Forchheimer, Josef, 337.
Heinemann, Salomon, 16.

Glacélederfabrik mit Färberei.

Oestreicher, Heinrich, 422½, ⊂⊃ 427.

Glaser.

Hartlieb, Martin, 368.
Neubert, Adam Georg, 82.

Glocken- und Gelbgießereien.

Klaus, Anton, 449.
Klaus, Gebrüder, 441.

Häfner.

Flasch, Adam, 290.
Flasch, Franz, 380.
Hartmann, Georg, 290.
Huter, Georg, 253.

Hebammen.

Leimeister, Anna, 21 d.
Schmitt, Franziska, Wittwe, 406.

Hefenhändler.

Fuchs, Johann, 306.

Holz- u. Kohlenhändler.

a) Brennholz und Kohlen.

Halbig, Anton, 338.
Müller, Johann, 300.
Willmy, Adam, 261.

b) Bretter und Latten.

Bach & Grönert, 425.
Balling, Karl, 398.
Halbig, Franz, 385.
Spachmann, Josef, 446.

Karrer, Fuhrleute.

Brügel, Michael, 344.
Goldfuß, Georg, 222½.
Leckert, Andreas, 329.
Leckert, Michael, 389.
Michel, Konstantin, 151.
Schenk, Adam, 288.
Schmitt, Kaspar, 175.
Schüll, Michael, 411.
Steinert, Michael, 127.

Kleiderhändler u. Trödler.
Scherpf, Dominikus, 15.

Kolonial-, Produkten-, Tabak- und Cigarrenhändler.
Angermann, Simon, 443.
Balling, Josef, 109.
Burckholz, Bernhard, 148.
Beck, Anna, Wittwe, 220.
Degent, Valentin, 101.
Friedlein, Jeremias, 402.
Hartmann, Georg, 144.
Kempf, Hans, 375. (Mergler Nachf.) ⊂⊃ 977.
Kistenberger, Adam Josef, 260.
Kistenberger, Michael Josef, 102.
Krappmann, Georg, 174.
Löwenstein, Leopold, 162.
Mainardy, Johann Baptist, 414.
Mark, Kaspar, 97.
Mark, Michael, 21.
Mechler, Anton, 495.
Müller, Georg Adam, 6.
Müller, Johann, 300.
Oßwald, Andreas, 29.
Rötting, Michael, 236.
Schuldenzucker, Margarethe, 290.
Schulz, Michael Josef, 276.
Schulz, Nikolaus, 272.
Simon, Friedrich, 379.
Ströbel, Johann, 168.
Willmy, Karl, 296.

Kutscher.
Dörr, Georg, 448c.

Lumpenhändler.
Ebert, Johann, 48a.
Englert, Barbara, Wittwe, 265.
Ries, Valentin, 118.

Marmorschleifereien.
Droll, Michael, 399.
Müller, Johann, 450½.
Schraub, Johann, 425.

Maurer.
Borst, Adam, 141.
Döllein, Valtin, 315.
Michel, Philipp, 399.
Schulz, Nikolaus, 272.
Spahn, Georg, 251.

Mechaniker.
Grönert, Michael, 32.

Metallwaaren- u. Emailfabrik.
Bischoff & Co., 440½.

Metzger.
Adelmann, Andreas, 410.
Frankenfelder, Jeremias, 377.
Hellmuth, Josef, 292.
Höfner, Franz, 21c.
Kehrer, Ignaz, 223.
Reinhard, Franz, 233.
Schmelz, Georg, Wittwe, 307.
Schmelz, Georg Adam, 370.
Schulz, Michael, 11.
Uhlfelder, Rosa, 222½.

Mineralwasserfabrik.
Zwerger, Andreas, 206.

Mühlenbesitzer.
Linder, Anton, 413.
Schulz, Adam, 412.

Näherinnen und Kleidermacherinnen.
Hermann, Marie, 184.
Schmittbauer, Margaretha 296.
Seubert, Eleonore, 161.

Obst-, Viktualien- und Unterhändler.
Beck, Ferdinand W., 220.
Binner, Michael, 178.
Breunig, Andreas, 48.
Deger, Georg, 366a.
Döllein, Elise, 273.
Göbel, Heinrich, 165.
Häusler, Johann, 279.
Pfeuffer, Georg, 262.
Pfister, Johann, 95.
Sommer, Isaak, 292.
Walk, Andreas, 175.
Wirth, Bruno, 72.

Sandschöpfer und Händler.
Schmitt, Karl, 370 mit Motorbetrieb.

Sattler und Tapezierer.
Grübel, Clemens, 19.
Hartlieb, Adam, 374.

Schlosser.
Baumann, Jakob, 311.
Grönert, Michael, 32.
Halbig, Anton, 337.

Schmiede.
Götz, Michael Josef, 34.
Hämmelmann, Matthes, 327.
Halbig, Anton, 337.
Väth, Adam, 384.

Schneider.
Bergmann, Friedrich, 357.
Eschenbach, Georg, 27.
Fischer, Johann, 21a.
Gonnert, Oswald, 180.
Grüner, Fidel, 92.
Grüner, Sebastian, 36.
Hühsam, Johann, 42.
Lang, Friedrich, o. Nr.
Lochner, Martin, 100.
Lochner, Martin, 364.
Schmöger, Wilhelm, 339.
Schwind, Josef, 154a.
Steinbach, Anton, 436.

Schnitt- und Kurzwaarenhändler.
Bergenthal, Isaak, 10.
Bergenthal, Samuel, 293.
Schwarzenberger, Salomon, 408.
Willmy, Karl, 296.

Schreiner.
Bach & Grönert, 425 (mit Motorbetrieb).
Fink, Christian, 200½ (mit Motorbetrieb).
Halbig, Franz, 385.
Pfeuffer, Franz Karl, 309a.
Schnabel, Anton, 435.
Schnabel, Gebrüder, Max u. Philipp, 443¼.

Schuhmacher.
Bauer, Georg, 407.
Beck, Sebastian, 172.
Biersack, Andreas, 173.
Dorbath, Martin, 376.
Dorbath, Michael Josef, 225.
Dorbath, Valtin, 310.
Hinterlang, Michael, 186.
Leimeister, Michael, 21c.
Lesch, Lorenz, 131.
Lochner, Nikolaus, 108.
Mechler, Anton, 495.
Nick, Jakob, 27.
Oßwald, Andreas, 29.
Pfister, Johann, 95.
Pfister, Michael Josef, 380.
Speyer, Marg., Wittwe, 2.

Seiler.
Mainardy, Johann Bapt., 401.

Spengler.
Hartlieb, Ludwig, 374.
Hartlieb, Philipp Franz, 359.
Neckermann, Anton, 34.

Tanz- und Anstandslehrer.
Endres, Georg Franz, 21.
Höfelein, Michael, 218.
Röthlein, Franz, 227.

Teppichweber.
Schmitt, Konrad, 198.

Tüncher, Maler u. Lackirer.
Englert, Adam, 119.
Lampert, Leopold, 150.
Leimeister, Georg Franz, 423½.
Pfister, Philipp, 183.
Rasch, Barthel, 185½.
Rasch, Kaspar, 403.
Rötting, Michael, 236.
Rötting, Paul, 236.
Scherpf, Dominikus, 27.

Uhrmacher.
Rösch, Franz, 439¾.
Winkler, Hugo, 282.

Viehhändler.
Frank, Adolf, 381½.
Frank, Marum, 74.
Gattmann, Isaak, 283.

Wagenbauer.
Hartlieb, Adam, 374.

Wagner.
Balling, Karl Theodor, 297.
Spachmann, Josef, 446.

Wäschereien.
Müller, Margaretha, 211 1/2.
Urlaub, Marie, 250.
Vierheilig, Juliana, 86.

Wein- und Spirituosenhandel und -Fabrik.
Dessauer, Jos., 170. 820.
Grünwald, Heinrich, 430 1/4.
Löwenstein, Leopold, 162.

Weinwirthschaften.
Dosch, Philipp, 199.
Dümig, Ludwig, 15.
Eck, Georg, 362.
Fleck, Johann Adam, 8.
Franz, Thomas, 299.
Hoch, Anton, 376.
Hoch, Georg, 405.
Keller, Georg, 328.
Kistenberger, Michael Josef, 102.
Lang, Franz, 431 1/2. 1076.
Reichert, Kaspar, 279.
Remling, Nikolaus, 222.
Ströbel, Johann, 168.

Zahntechniker.
Reiter, Karl, 378.

Zeitung.
Heidingsfelder Wochenblatt.

Zeugschmied.
Halbig, Anton, 337.

Ziegeleien.
Lockner & Co., 144. 367 b
(Mit Dampfbetrieb.)
Schüßler, Valtin, 56 1/2.
Siegler, Georg, 434. 251 c.
(Mit Dampfbetrieb.)

Zimmerer.
Balling, Franz, 185.
Balling, Josef, 137.
Balling, Martin, 60 a.
Grübel, Franz, 65.
Grübel, Michael, 211.
Krätzer, Adam, 150.
Michel, Leopold, 453.

Vereine.

1. Athleten-Club. 2. Büttner-Verein. 3. Casino, israelitisches. 4. Cigarrenarbeiter-Verein. 5. Geflügelzüchter-Verein. 6. Gesellen-Verein, katholischer. 7. Kampfgenossen-Verein. 8. Krieger-Verein. 9. Männerverein, katholischer. 10. Männergesang-Verein. 11. Männergesangverein Frischauf. 12. Namenlos. 13. Sanitätskolonne, freiwillige. 14. Turngemeinde. 15. Turngesellschaft. 16. Turnverein. 17. Velocipedklub. 18. Vincentiums-Verein. 19. Volks-Verein. 20. Winzer-Verein.

B. Alphabetisches Einwohner-Verzeichniß.

A.

Abel, Olga, Privatiere, 453.
Adelmann, Andreas, Metzger u. Gastwirth, 410.
— Andreas, Gärtner, 439 1/2.
— Lorenz, Gärtner, 438.
Adler, Henriette, Privatiere, 309.
Albert, Anton, Posterpeditor 430.
— Josefine, Wittwe, Privatiere, 93.
Alsheimer, Georg, Tüncher, 58.
— Johann, Taglöhner, 58.
— Sebastian, Wittwe, 314.
Alsmann, Andreas, Oekonom, 289.
— Anton, Oekonom, 69.
— Georg, Privatier, 289.
— Katharina, Privatiere, 301.
— Michael Josef, Oekonom, 130.
— Michael Josef, Oekonom, 160.
— Stefan, Oekonom, 212.
— Stefan, Oekonom, 301.
Amann, Maximili Egita, Wittwe, 233.
Amberg, Martin, Fabrikaufseher, 366.
Ammersbach, Georg, Maschinenarbeiter, 150.
— Johann, Taglöhner, 387.
Amon, Johann, Taglöhner, 236.
Angermann, Simon, Büttner, 141 1/2.
Arnold, Ludwig, Steindrucker 253.
Aßländer, Josef, Zimmerer, 79.
— Valentin, Zimmerer, 44 1/2.
Auernhammer, Rosa, Privatiere, 430.

B.

Bach, Bernhard, Schreiner, 425.
— Josef, Häcker, 137 a.
— Katharina, Wittwe, 54.
Bach, Leonhard, Metzger, 285.
Bähr, Philipp, Schmied, 15.
Bärmann, Andreas, Agent, 450 1/2.
Balling, Anna, Zimmererswittwe, 176.
— Anton, Privatier, 158.
— Balthasar, Häcker, 357.
— Burkard, Mechaniker, 217.
— Christine, Wittwe, 103.
— Franz, Taglöhner, 26.
— Franz, Zimmermann, 23.
— Johann, Oekonom, 243.
— Josef, Produktenhändler u. Steinhauer, 109.
— Josef, Zimmermann, 73.
— Karl Theodor, Wagner, 297.
— Margaretha, Wittwe, 184.
— Martin, Zimmerer, 60 a.
— Michael, Wittwe, Oekonom, 78.
— Zimmerer u. städt. Baumwart, 176.
Bamberger, Leopold, Kommissionär, 4.
Bartel, Josef Roman, Auslaufer, 136.
Bauer, Adam, Wechselwärter (bayer. Bahnhof).
— Andreas, Taglöhner, 100a.
— Andreas, Zimmermann, 209.
— Andreas, Lackirer, 68.
— Barthel, städt. Vorarbeiter, 72.
— Franz Josef, Schuhmacher, 189.
— Georg, Tüncher, 179.
— Georg, Schuhmacher, 407.
— Hieronymus, Taglöhner, 300.
— Johann, Schuhmacher, 268.
— Johann Andreas, Fabrikarbeiter, 187.
— Matthes, Cigarrenmacher, 445.
— Matthes Peter, Lackirer, 450.
— Max, Wittwe, 151.
— Michael, Cigarrenmacher, 126.
— Sofie, Bötin, 407.

Baumann, Adam Josef, Wittwe, 277.
— Andreas, Musiker, 99.
— Barbara, ledig, 29.
— Barbara, Wittwe, 324.
— Bernhard, Oekonom, Wittwe, 323.
— Franz, Taglöhner, 50.
— Jakob, Schlosser und Dreschmaschinen-Besitzer, 311.
— Kaspar, Tüncher, 358a.
Bausewein, Ludwig, Oekonom, 320.
Becher, Johann, Taglöhner, 422.
Beck, August, Tüncher, 286.
— Barthel, Cigarrenmacher, 67½.
— Christian, Polizeisoldat, 710.
— Ferdinand, Viktualienhändler, 220.
— Georg Franz, Stadtdieners-Wittwe 231.
— Johann, Feilenhauer, 292.
— Johann, Häcker, 47.
— Kaspar, Fabrikarbeiter, 209a.
— Kaspar, Bahnarbeiter, 397.
— Ludwig, Taglöhner, 286.
— Martin, Fabrikarbeiter, 47.
— Michael Josef, Feldhüter, 286.
— Sebastian, Schuhmacher, 172.
— Stefan Franz, Palier, 37.
Behr, Philipp, Schmied, 107.
Behringer, Adam, Oekonom, 154.
— Georg, Lackirer, 51.
— Johann, Oekonom, 24.
— Johann, Cigarrenmacher, 424.
— Lorenz, Dachdecker, 15.
— Lorenz, Schuhmacher, 207.
— Matthes, Büttner, 25.
Beilhack, Albin, Forstbuchhaltungs-Offiziant, 440½.
Belschner, Johann, Taglöhner, 148.
Belz, Georg, Bahnarbeiter, 450.
Benkert, Anna, k. Obererpeditorswittwe, 415.
Bergenthal, Isaak, Schnittwaarenhändler, 10.
— Samuel, Schnittwaarenhändler, 293.
Berger, Marie, k. Bahnmeisterswittwe, 396.
Bergmann, Friedrich, Schneider, 337.
Bernhard, Erwin, Taglöhner, 213.
— Johann, Taglöhner, 372.
— Michael, Taglöhner, 21a.
Bersch, Michael Josef, Cigarrenmacher, 311½.
Biersack, Andreas, Schuhmacher, 173.
Binder, Babette, Büttnerswittwe, 394.
Binnert, Marie Kunigunde, Wittwe, 384.
Bischoff, Michael, Fabrikant, 440½, Theilhaber der Firma Bischoff & Co.
Blaß, Sebastian, Cigarrenmacher, 83a.
Bohlig, Anna Marie, Postboten-Wittwe 275.
Borst, Adam, Maurer, 141¾.
— Anna Marie, Wittwe, 79.
Brand, Anton, Oekonom, 68.
— Franz, Oekonom, 110b.
— Kaspar, Oekonom, 125.
— Michael, Oekonom, 85.
— Philipp Wittwe (Ursula), Privatiere, 68.
Breitenbach, Josef, Wegmacher, 112.
Brennig, Andreas, Viktualienhändler, 48.
— Katharina, Wittwe, 400.
— Matthes, Tüncher, 423b.
Bruder, Anna, Wittwe, Privatiere, 392.
Brügel, Johann Michael, Fuhrmann, 344.
Buchert, Adam, Rasirer, 185.
— Georg, Bader, 185.
Bücholb, Georg, Brennmeister, 434.
— Wilhelm, Taglöhner, 453.
Bühler, Karl, pens. Lehrer, 415.
Büttner, Adam, Maurer, 374.
— Josef, Schriftsetzer, 11.
Bundschuh, Adolf Jakob, Buchhalter, 423.
Burkholz, Bernhard, Büttner, 148.

D.

Deckert, Johann, Taglöhner, 140.
Degent, Valentin, Cigarrenmacher, 101a.
Deger, Georg, Viktualienhändler, 366a.
Deresser, Josef Christian, Gärtner 458.
Deschner, Johann, Maurer, 168.
Dessauer, Josef, Kaufmann, 169. ☞ 820.
Deutscher, Johann, Taglöhner, 210.
Diener, Franz, Taglöhner, 170.
Dietz, Kaspar, Oekonom, 143.
Dittmaier, Georg, Taglöhner, 168.
Dittmann, Konrad, Lehrer, 409.
Ditzel, Johannes, Schlosser, 141¼.
Döll, Heinrich, Büttner 56.
Döllein, Adam, Häcker, 347.
— Barnabas, Lackirer, 83.
— Elise, Eier- u. Butterhändlerin, 440¾.
— Franz, Pensionist, 167.
— Johann, Tüncher, 292.
— Philipp Franz, Maurer, 440¼.
— Stefan, Tüncher, 248.
— Valentin, Maurer, 315.
Dörr, Georg, Lohnkutscher, 448c.
Dorbath, Alexander, Häcker, 98.
— Alexander, Taglöhner, 425.
— Christian, Maurer, 49.
— Christian, Musiker, 282.
— Franz Barthel, Schuhmacher, 288.
— Franz Josef, Häcker, 284.
— Gustav, Posamentier, 398.
— Johann jung, Häcker, 67½.
— Josef, Schlosser, 241.
— Konrad, Polizeisoldat, 241.
— Martin, Schuhmacher, 376.
— Michael, Taglöhner, 167a.
— Michael Josef, Schuhmacher, 225.
— Stefan, Häcker, 242.
— Valentin, Schuhmacher, 310.
Dosch, Philipp, Bäcker, 197.
Droll, Andreas, Fabrikarbeiter, 147.
— Karl, Polizeiwachtmeister und Stadtdiener, 231.
— Matthes, Taglöhner, 336.
— Michael alt, Häcker, 361.
— Michael jung, Marmorschleifer, 399.
Dümig, Ludwig, Bäckermeister und Weinwirth, 15.

E.

Eberhardt, Margaretha, Oberamtsrichterswittwe, 299.
Ebert, Franz, Braumeister, 422.
— Georg, Taglöhner, 314.
— Johann, Lumpenhändler, 48a.
Eberwein, Johann Georg, Taglöhner, 150.
Ebner, Max, Weißgerber, 205.
Eck, Georg Ignaz, Bäcker und Weinwirth, 362.
Eckert, Georg, Brauereibesitzer, 423, ☞ 167.

Ehlers, Georg, Bierbrauereibesitzer, 409.
Ehmann, Lorenz, Taglöhner, 64.
Emmerling, Balthasar, Privatier, 409.
— Gertraud, Privatiere, 333.
Endres, Amalie, Wittwe, 55.
— Georg, Fabrikarbeiter u. Tanzlehrer, 21b.
— Georg Franz, Zuckerbäcker, 371.
— Johann, Maschinist, 34.
— Michael Josef, städt. Wegmacher, 19.
— Stefan, Häcker, 100a.
— Wilhelm, Steinhauer, 371.
Engelhard, Geschwister, Anna u. Gertraud, 11.
Englert, Adam, Tüncher, 119.
— Barbara, Lumpenhändlerin, Wittwe, 265.
Epp, Georg, Taglöhner, 323.
Erhard, Gregor, Büttner, 298.
Eschenbach, Georg, Schneider, 9.
Euler, Georg, Schreiner, 401½.

F.

Fahrenkopf, Martin, Säger, 191.
Feineis, Georg, Fabrikarbeiter, 262.
— Kaspar, Maler und Musiker, 235.
— Nikolaus, Tüncher und Nachtwächter, 234.
— Valentin, Taglöhner, 67½.
Fersch, Sigmund, Privatier, 105.
Fesel, Stefan, Oekonom, 12.
Feuerbach, Andreas, Maurer, 202.
— Barbara, Wittwe, 56.
— Georg Franz, Oekonom, 164.
— Josef, Musiker und Fabrikarbeiter, 33.
Feuerstein, Michael, Schlosser, 97.
Fickel, Johann, Taglöhner, 55.
Fikentscher, Fritz, Gastwirth, 295.
Fink, Christian, Schreiner, 200½.
Fischer, Andreas, Fabrikarbeiter, 282.
— Dorothea, Lehrerswittwe, 442.
— Johann, Schneider, 21a.
— Susanna, Schneiderswittwe, 177.
Flasch, Adam, Häfner, 27.
— Franz, Häfner, 95.
— Franz jung, Häfner, 114.
— Jonas, Häfner, 380.
Fleck, Johann, Oekonom, 211.
— Johann, Fabrikarbeiter, 202.
— Johann Adam, Bäcker u. Weinwirth, 8.
Fleischmann, Andreas, Häcker, 57.
Flohr, Andreas, Oekonom, 444½.
— Kilian, Oekonom, 444½.
Förster, Adam Josef, Schieferdecker, 131a.
— Heinrich, Privatier, 140.
Forchheimer, Josef, Kaufmann 16.
Frank, Adolf, Viehhändler, 381½.
— Marum, Viehhändler, 74.
Frankenfelder, Jeremias, Metzger, 377.
Franz, Ludwig, Bahnarbeiter, 299.
— Michael, Weinhändler 430¾.
— Thomas, Bäcker und Weinwirth, 299.
Freibott, Valtin, Lehrer, 87.
Freudenberger, Jakob, pens. Lehrer, 377.
— Felix, Kommis, 377.
Friedlein, Jeremias, Kaufmann, 402.
Fries, Adam Johann, Taglöhner, 117.
Fuchs Ernst, Büttner, 374.
Fuchs, Franz Georg, Tüncher, 317.
— Johann, Hefenhändler, 306.
Fuchs, Nikolaus, Häcker, 159.
— Philipp, Oekonom, 159.
— Veit, Taglöhner, 410.
Füglein, Margaretha, Taglöhnerin, 230.
Füller, Michael Julian, Taglöhner, 158a.
Fürst, Eduard, Dr. pr. Arzt 421.

G.

Gattmann, Isaak, Viehhändler, 283.
Gauck, Johann, Braubursche, 453.
Gehrsitz, Franz, Gendarm, 285.
Geis, Anton, Taglöhner, 410.
Gensler, Max, Taglöhner, 98.
— Wilhelm, Ofenarbeiter, 85.
Gerhard, Max, Buchhalter, 435.
Gernert, Andreas, pens. Lehrer, 412.
Giel, Theodor, Gärtner, (ohne Nr.)
Göb, Georg, Taglöhner, 67.
Göbel, Heinr., Hausmetzg. u. Fleischbeschau., 165.
— Hugo, Zimmermann, 379.
— Josef, Zimmermann, 387.
— Sabine, Wittwe, 379.
Görde, August, Lackirer, 326.
Götz, Andreas, Steinbrecher, 274.
— Anton, Oekonom, 134.
— Franz, Maurer, 54.
— Georg Anton, Oekonom, 155.
— Johann, Maurer, 321.
— Matthes, Zimmerer, 63.
— Michael Anton, Taglöhner, 275.
— Michael Josef, Schmied, 34.
— Stefan, Lackirer, 393.
Goldfuß, Georg, Fuhrmann, 222½.
Goldstein, Hirsch, Lehrer, 194.
Gonnert, Oswald, Schneider, 180.
Goschenhofer, Karl, Buchhalter, 422½.
Graf, Andreas, Tüncher, 21.
— Friedrich, Maurer, 31.
Grieb, Adam, Kaufmann, 326.
Griebel, Elise, Taglöhnerin, 309.
Grieser, Karl, Weißgerber, 29.
Grillmayer, Lorenz, Schlosser, 127.
Grönert, Adam, Schlosser, 32½.
— Babette, Privatiere, 32½.
— Eva, Wittwe, 32.
— Max, Schreiner, 435.
— Michael, Schlosser, 32.
Groß, Bernhard, Fabrikarbeiter, 318.
— Christian, Oekonom, 81.
— Philipp, Büttner, 333.
— Therese, Steindruckerswittwe, 201.
Grübel, Adam Josef, Taglöhner, 411.
— Andreas, Zimmermann, 107.
— Clemens, Sattler, 105.
— Franz, Zimmermann, 65.
— Franz, Häcker, 106.
— Georg, Taglöhner, 168.
— Josef, Zimmerer, 411.
— Karl, Taglöhner, 423¾.
— Michael, Zimmerer, 107.
— Nikolaus, Zimmerer, 65.
— Paulus, Maurer, Wittwe, 168.
Grüner, Fidel, Kirchner, 92.
— Sebastian, Schneider, 36.
Grünewald, Anna Marie, Näherin, 312.
Grünwald, Heinrich, Wein- und Spirituosen-Händler, 430¼.

Gürz, Markus, Taglöhner.
Günther, Georg, Taglöhner, 5.
Guntow, Johann, Taglöhner, 21.
Gurath, Leonhard, Taglöhner, 338.
Gutbrod, Julie, Privatiere, o. Nr.
Guttmann, Isaak, Wittwe, 211 1/3.
— Salomon, Privatlehrer, 193.
Gylden, Fritz, Weißgerber-Sorteur, 450.

H.

Hämmelmann, Matthes, Schmied, 327.
Häusinger, Gottfried, Weißgerber, 397.
Häusler, Anna Marie, Wittwe, Gemüse- und Obsthändlerin, 131a.
— Johann, Vorarbeiter, 396.
Halbig, Anton, Zeugschmied, 337.
— Franz, Holzhändler, 285.
— Josef, Schreiner, 285.
Hartlieb, Adam, Sattler und Tapezier, 374.
— Ludwig, Spengler, 397.
— Martin, Glaser, 368.
— Philipp Franz, Spengler, 359.
Hartmann, Adam Franz, Schreiner, 290.
— Georg, Häfner u. Geschirrhändler, 144.
— Jakob, Fabrikaufseher, 446.
Hartung, Johann, Cigarrenmacher, 425 1/2.
— Peter, Weißgerber, 430 1/2.
Hauck, Georg, Büttner, 9.
Haun, Karl, Taglöhner, 350.
Haupt, Johann, Wäscher, 132.
Hebbel, Otto, Gärtner, 458.
Heckel, Georg, Taglöhner, 228.
Heckelmann, Johann, Taglöhner, 394.
Heim, Georg, Bäcker, 382.
— Margaretha, Bäckerswittwe, 3.
— Martin, Bäcker, 3.
Heinemann, Salomon, Mehlhändler, 16.
Heinrich, Johann, Gärtner, 414.
Heitzenstein, Adolf, Taglöhner, 380.
Hellert, Johann, Restaurateur, 436.
Hellmuth, Josef, Metzger, 292.
— Kaspar, Wittwe, 392.
Hemkeppler, Sebastian, Lackirer, 20.
Hemm, Peter, Steinhauer, 290.
Henkel, Eduard, Lehrerswittwe 446 1/2.
Henninger, Johann Barthel, Marmorschleifer, 42.
Hens, Benedikt, pens. Bremser, 440 1/2.
Herbert, Friedrich Adam, Taglöhner, 17.
Herkert, Martin, Hülfspostbote, 415.
Hermann, Anna, Privatiere, 230.
— Bruno, Weißgerber, 184.
— Marie, Näherin, o. Nr.
Heß, Josef, Maurer, 447.
— Margaretha, Näherin, 447.
Heußler, Johann, Viktualienhändler, 279.
Heyd, Adolf, Posterpeditor, 21 K.
— Katharina, Wittwe, Produktenhändl., 21 K.
Hilbig, Josef, Büttner, 173.
Hiller, Michael, Brauer, 423a.
Hinterland, Michael, Taglöhner, 129.
— Wilhelm, Schuhmacher, 186.
Hinterlang, Bahnwartswittwe, 246.
Hinterlang, Nikolaus, Büttner, 241.
Hirsch, Georg, Taglöhner, 228.
— Karl, Taglöhner, 228.
Hirschmann, Fritz, Taglöhner, 364.
Hirschkorn, Josef, Bahnarbeiter, 383.
Hirth, Armin, Apotheker, 381, 383.
— Wilhelmine, Expeditorswittwe, 441.
Hoch, Adam, Taglöhner, 277.
— Anton, Bäcker u. Weinwirth, 376.
— Barbara, Wittwe, Bäckerei u. Weinwirth, 405.
— Georg, Bäcker u. Weinwirth, 405.
— Ignaz, Häcker, 67.
Hock, Friederika, Wittwe, 435.
Höfelein, Michael, Cigarrenmacher und Tanzlehrer, 218.
Höfling, Philipp, Zimmerer, 28.
Höfner, Franz, Metzger, 21c.
Hönicka, Braumeister, o. Nr.
Hotz, Johann, Wechselwärter (bayer. Bahnhof)
Hofmann, Adam Franz, Oekonom, 240.
— Andreas, Musiker, 343.
— Andreas, Häcker, 337.
— Anna, Wittwe, 372.
— Chrysostomus, Steinhauer, 454.
— Franz, Privatier, 187.
— Franz Josef, Taglöhner, 343.
— Johann, Bahnwärter (bad. Bahnhof).
— Johann Georg, Taglöhner, 372.
— Josef, Oekonom, 13.
— Martin, Oekonom, 291.
— Martin, Michael, Cigarrenmacher 114.
— Karl, Taglöhner, 300.
— Michael, Oekonom, 169.
— Michael Josef, Oekonom, 243.
Horber, Franz, Friedrich, Kaufmann 440 1/2.
Hübsch, Friedrich, Agent, 189.
— Konrad, Korbmacher, 188.
Hübsam, Johann, Schneider, 42.
Hunsinger, Joh., Gutspächter (Heuchelhof), 420.
Hupp, Josef Michael, Häcker, 237.
— Josef, Adjunkt, 451.
— Michael Josef, Taglöhner, 76.
— Thomas, Häcker, 337.
Huppmann, Ambros, Taglöhner, 272.
— Georg Franz, Zimmermann, 60.
— Stefan, Oekonom, 50 1/2.
Huter, Georg, Häfner, 253.
Huth, August, Heizer, 448a.
— Matthes, priv. Apotheker, 431.

J.

Jahreis, Franz, Bahnwärter (bayer. Bahnhof).
Jarzinsky, Franz, Weißgerber, 395.
Jgersheim, Valentin, Schieferdecker, 259.
Ikenberg, Bendix, Dr., prakt. Arzt, 393.
Illmer, Gustav, Weißgerber, 379.
Junkenitz, Johann Baptist, Schlosser, 308.

K.

Kämpf, Wittwe, 219.
Katzenberger, Heinrich, Häcker, 340.
Kaufmann, Stefan, Taglöhner, 158a.
Kehrer, Ignaz, Metzger, 223.
Keller, Christian, Wirth, 457.
— Georg, Bäcker u. Weinwirth, 328.
Kemmer, Andreas Michael, Fabrikarbeiter, 387.
Kemmeter, Andreas, Häcker, 332.
— Georg, Häcker, 358.
— Michael Josef, Häcker, 137.
Kempf, Hans, Kaufmann, 375. 977.
— Johann, Taglöhner, 132.

Kempf, Theobald, Steinhauer, 125.
Kern, Robert, Handschuhmacher, 261.
Keß, August, Bahnmeister, 430.
Keupp, Philipp, Heizer, 448a.
Kießling, Julius, Konditor und Restaurateur 421. 869.
Kilgenstein, Dr. Jakob, 87.
Kistenberger, Adam Josef, Krämer u. Musiker, 260.
— Franz, Regier.-Steindrucker u. Krämer 282a.
— Georg, Taglöhner, 76.
— Josef, Oekonom und Fuhrmann 141.
— Kaspar, Taglöhner, 351.
— Katharina, Wittwe, 352.
— Michael, Dreher und Musiker, 368.
— Michael Josef, Krämer und Weinwirth, 102.
Kitzing, Johann, Bierführer, 11.
Klaus, Anton, Glockengießer, 449.
— Friedrich jung, Glockengießer, 441.
— Hermann, Glockengießer, 441.
Kleber, Fritz, Adjunkt, 427 3/4.
Klein, Adam, Bäcker, 132.
— Georg, Taglöhner, 220.
— German, Taglöhner, 450.
— Jakob, Cigarrenhändler, 435 1/4.
— Josef, Schlosser, 323.
— Oswald, Fabrikarbeiter, 272.
— Regina, Milchhändlerin, 272.
Kleinschroth, Friedrich, Schuhmacher, 306.
Koch, Johann, Wittwe, 218.
— Johann, Taglöhner, 118.
— Michael, Dachdecker, 440.
— Nikolaus, Korbmacher, 265.
Koder, Thomas, Taglöhner, 226.
Köberlein, Georg, Schäfer, 71.
Köhler, Johann Heinrich, Taglöhner, 110 b.
— Josef, Asphalt- 2c. Geschäft, 434 b.
— Max, Postbote, 415.
Körner, Ignaz, Steindrucker, 215.
Kolb, Balthasar, Wittwe, Privatiere, 363.
— Emil, Adjunkt, 435.
Konrad, Bernhard, Cigarrenmacher, 100.
— Josef, Postadjunkt, 439 3/4.
— Martin, Schieferdecker, 28.
— Martin, Taglöhner, 27.
— Matthes, Taglöhner, 216a.
Koterla, Johann, Schreiner, 149.
Krappmann, Georg, Spezereihandlung, 174.
Krämer, Andreas, Oekonom, 269.
— Josef, Tüncher, 313.
— Lorenz, Techniker, 429 1/4.
Krätzer, Adam, Zimmermann, 150.
— Sebastian, Büttner, 150.
Kraus, Friseur, o. Nr.
Krenig, Georg, Häcker, 126.
Kreß, Johann, pens. Bahnwärter, 283.
Kreuzer, Johann, Brauer, 211 1/2.
Kropitsch, Matthes, Büttner, 422.
Kropf, Johann, Schreiner, 261.
Kuchenmeister, Edmund, Schlosser, 97.
— Kaspar, Häcker, 387.
Kühn, Andreas, Schirmflicker, 337.
Kuhn, Josef, Gastwirth, 21.
— Katharina, Lehrers-Wittwe, 415.
Kultusgemeinde, israelitische, 194.
Kunz, Florian, Maurer, 25.
Kupfer, Martin, Schlosser, 257.

L.

Lampert, Anton, Taglöhner, 216.
— Georg, Wittwe, 9.
— Leopold, Tüncher und Lackirer, 21.
Lang, Franz, Restaurateur, 436 1/2. 1076.
— Friedrich, Schneider, o. Nr.
— Michael Anton, Zimmerer, 238.
— Michael Josef, Tüncher und Nachtwächter, 351.
Lauer, Johann Georg, Taglöhner, 185.
Laupert, Fritz, Buchbinder, 174.
Leckert, Andreas, Fuhrmann, 329.
— Georg, Zimmerer, 127 1/2.
— Kaspar, Maurer, 127 1/2.
— Matthes, Cigarrenfabrikant, 153.
— Michael Anton, Fuhrmann, 389.
— Philipp, Kaufmann, 347.
Lehritter, Anna, Wittwe, 40.
Leimeister, Adam, Büttner, 171.
— Anna, Hebamme, 21d.
— Anton, Büttner, 219a.
— Franziska, Wittwe, 398.
— Georg Franz, Lackirer 423 1/2.
— Johann, Schlosser, 141 1/4.
— Josef, Büttner, 30.
— Margaretha, Wittwe, 138a.
— Markus, Oekonomen-Wittwe, 440.
— Martin, Rollirwärter, 202.
— Martin, Häcker, 380.
— Michael, Schuhmacher, 21e.
— Michael Josef, Pflasterer, 439.
Leipold, Balthasar, Büttner, 454.
Lenz, Katharina, Wittwe, 108.
— Michael, Maurer, Wittwe, 334.
— Paul, Lackirer, 317.
Lersch, Wilhelm, Weißgerber, 168.
Lesch, Lorenz, Schuhmacher, 131.
Limbacher, Johann, Schreiner, 70a.
Linder, Anton, Mühlenbesitzer, 413.
Lochner, Barbara, Wittwe, 100.
— Martin, Schneider, 364.
— Michael, Feldhüter, 108a.
— Nikolaus, Schuhmacher, 108.
Lochner & Co., Dampfziegelei, 444, 367b.
Löhlein, Franz Barthel, Fabrikarbeiter, 325.
— Georg Franz, Bahnarbeiter, 73.
— Johann, Bildhauer, 445.
— Johann, Schneidmüller, 21.
— Johann, Wittwe, 356.
— Kaspar, Cigarrenmacher, 339.
— Kaspar, Zimmermann, 27.
— Michael, Taglöhner, 345.
— Michael, Tüncher, Wittwe, 204.
— Valentin, Lackirer, 347.
— Valentin, Privatier, 130.
Löwenstein, Leop., Cigarrenhändl. en gros, 162.
Lorsch, Gustav, Obererpeditor a. D., 460.
Lülling, Franz Barthel, Zimmerer, 333a.
— Georg Adam, Bahnarbeiter, 391.
— Ignaz, Büttner, 345.
— Matthes, Zimmermann, 345.

M.

Mack, Johann, Weißgerber, 134.
— Kaspar, Taglöhner, 79a.
— Michael, Lackirer, 79.
Mainardy, Joh. Bapt., Seiler u. Krämer, 401.
Manger, Johann, Maler, 448a.
— Martin, Maschinist, 448a.
Mann, Josef, Monteurs-Wittwe, 168.
Mark, Kaspar, Kaufmann, 97.
— Michael, Taglöhner, 318.
— Michael Josef, Kaufmann, 21.
Markert, Josef, Heizer, 132.
Martin, Philomene, Wittwe, 427.

Matzdorf, Auguste, Wittwe, 371.
— Ferdinand, Weißgerber, 371.
Mauder, Josef, Taglöhner, 449.
Mauderer, Georg Michael, Ziegler, 261.
— Michael, Taglöhner, 261.
Mayr, Josef, Büttner, 416.
Mechler, Anton, Schuhmacher, 395.
Meder, Peter, Taglöhner, 86.
Meißner, Georg, pens. Postbote, 172.
Meixner, Josef, Fabrikarbeiter, 171.
— Peter, Wechselwärter 436.
— Valtin, Schuhmacher 436.
Menco, Rosine, Privatiere, Wittwe, 1.
Menning, Adam, Wittwe, 203.
Mergler, Karl, Kaufmanns-Wittwe, 440¼.
Mesle, Gustav, Büttner, 254.
Metzger, Anton, Taglöhner, 19.
Michel, Andreas, Büttner, 18.
— Balthasar, Cigarrenmacher, 367.
— Christine, Wittwe, 353.
— Constantin, Fuhrmann, 151.
— Georg Franz, Oekonom, 247.
— Johann, Maurer, 399.
— Johann Theodor, Maler, 316.
— Josef Michael, Taglöhner, 342.
— Leopold, Zimmerpalier u. Hypothekschätzer, 453.
— Margaretha, Wittwe, 399.
— Martin, Privatier, 116.
— Michael Josef, Taglöhner, 266.
— Philipp, Maurermeister, 399.
Mirring, Richard, Weißgerber, 227.
Mößlein, Georg, Maschinist, 422½.
Müller, Anna, Försters-Wittwe, 457.
— August, Bahnadjunkt, 426.
— Dominikus, Weißgerber, 425.
— Franz, Steindrucker, 297.
— Georg Adam, Krämer u. Fleischbeschauer, 6.
— Johann, Kaufmann, 300.
— Josef, Büttner, 410.
— Josef, Zimmermann, 211½.
— Kaspar, Fabrikarbeiter, 17.
— Kaspar, Büttner, 300.
— Margaretha, Pedellswittwe, 426.
— Margaretha, Wäscherin, 211½.
— Nikolaus, Schweineschneider, 59.
— Wilhelm, k. Forstwart, 457.
Münch, Adam Josef, Oekonom, 156/157.
— Babetta, Privatiere, 93.

N.

Nagengast, Anna Marie, Wittwe, 21.
Neckermann, Anton, Spengler, 34.
— Martin, Buchbinder, 426.
Neubert, Adam Georg, Glasermeister, 82.
— Kaspar, Oekonom, 331.
— Magdalena, Privatiere, 67.
Neumann, Elias, Handelsmann u. Kultusdiener, 196.
Neuwirth, Christian, Taglöhner, 25.
Niedermaier, Dorothea, Wittwe, 208.
— Karl, Dachdecker, 306a.
Nick, Jakob, Schuhmacher, 87.
Nöth, Franz, Taglöhner, 53.

O.

Oestreicher, Heinrich u. Albert, Glacéledersabrik, (Fabrik 422½). ☞ 427.
Oetheimer, Franz, Taglöhner, 27.
— Johann, Taglöhner, 132.
Ohlhaut, Adam, Rauhwaarenhändler, 167a.
— Adam Josef Kinder (Kuratel), 199.
— Alois, Häcker, 199.
— Anna Marie, Wittwe, 271.
Ohlhaut, Georg, Oekonom u. Stadtkämmerer, 264.
— Josef, Zimmermann, 271.
— Kaspar, Häcker, 66.
— Stefan, Tüncher, 292.
— Valentin Wittwe (Elise), 257.
Oppel, Anton, Zimmermann, 450.
Oßwald, Andreas, Kaufmann u. Schuhmacher, Wittwe, 29.
Ott, Lorenz, Fabrikarbeiter, 204.
Otto, Franz, Bürgermeister, 429.

P.

Paulus, Josef, Fabrikarbeiter, 21d.
Pernsch, Hermann, Ziegelmeister, 444.
Pfarrei, katholische, 94.
Pfeuffer, Franz Karl, Schreiner, 309a.
— Georg, Viktualienhändler, 262.
— Johann Felix, Schreiners-Wittwe, 385.
— Kaspar, Schürer, 141½.
— Michael, Viktualienhändler, 141½.
Pfister, Johann, Schuhmacher und Viktualienhändler, 292.
— Michael Josef, Schuhmacher, 380.
Pfister, Philipp, Tüncher, 183.
Plappert, Wolfgang, prot. Hülfsgeistlicher, 423a.
Popp, Franz, Brennmeister, 433.
— Jakob, 440½.
— Kilian, Vorarbeiter, 440.

R.

Rambs, Fritz, Adjunkt, 32¾.
— Marie, Bahnmeisters-Wittwe, 32¾.
Rasch, Barbara, Wittwe, 150.
— Barthel, Tüncher, 185½.
— Kaspar, Tüncher, 403.
Rauschkolb, Amalia, Adjunkten-Wittwe, 422.
Rehme, Alexander, Handschuhmacher, 435.
Reichert, Johann, Bahnarbeiter, 126.
— Kaspar, Bäcker und Weinwirth, 279.
— Michael, Taglöhner, 126.
Reinhard, Franz, Metzger, 233.
Reinhart, Bernhard, Taglöhner, 288.
Reiter, Amalie, Emma, Julie, k. Oberamtsrichterstöchter, 429.
— Karl, Bader und Zahntechniker, 378.
Remling, Nikolaus jung, Bäcker, 222.
— Nikolaus alt, Weinwirth, 222.
Rettungsanstalt, 35.
Reuschert, Georg, Maurer, 20.
Reuter, Daniel, Dr., Benefiziat, 430½.
Rhein, Friedrich, Taglöhner, 416.
Richter, Franz, pens. Lehrer, 439¾.
Riedelbauch, Christian, Schlosser, 154.
Riegel, Matthes, Büttner, 376.
Ries, Valentin, Schlosser, 118.
Röder, Michael, Steinhauer, 161.
Röhr, Matthes, Taglöhner, 133.
Römlein, Franz, Büttner, 13.
Römmer, Johann, Taglöhner, 444.
Rösch, Franz, Uhrmacher, 439¾.
Röthlein, Franz, Lackirer, 227.

Rötting, Michael Johann, Tüncher, 236.
— Paul, 236.
Röttinger, Johann, Cigarrenmacher, 200.
— Josef, Ofenarbeiter, 430½.
— Sebastian, Marmorschleifer, 302.
Rosenberger, Christof, Büttner, 144.
— Karl, Büttner, 190.
Roth, Adam, Taglöhner, 424.
Rübensaal, Adam, Büttner, 287a.
Rügemer, Josef, Wittwe, 391.
Ruppert, Kaspar, Fabrikarbeiter, 182.
— Michael Josef, Wittwe, 97.

S.

Salg, Adalbert, Wittwe, 209.
— Konrad, Büttner, 228.
Saftenberger, Ferdinand, Schreiner, 449.
Schad, Anton, Taglöhner, 262.
— Barbara, Wittwe, 115.
— Gertraud, Privatiere, 43.
— Lorenz, Marmorschleifer, 283.
— Michael, Häcker, 452.
— Michael Josef, Häcker, 39.
Schaed, Matthes, Taglöhner, 21.
Scheckenbach, Franz, Geflügelzüchter, 378.
Scheder, Franz, pens. Expeditor, 439¾.
Schenk, Adam, Fuhrmann, 258.
— Barbara, Wittwe, 258.
Scherf, Adam, Taglöhner, 422.
Scherpf, Dominikus, Lackirer, 27.
Schirm, Johann, Taglöhner, 321.
Schlenk, Johann, Taglöhner, 438.
Schlirf, Dr. Sebastian, pr. Arzt, 385.
Schlotter, Anna Marie, Wittwe. 124.
Schlotterbeck, Karl, Cigarrenmacher, 86.
Schmelz, Georg, Brauereibesitzer, 404. 818.
— Georg, Metzger und Gastwirth, 307.
— Georg Adam, Metzger, 370.
Schmidt, Emilie, Postagentin, 9.
Schmitt, Anna, Privatiere, 427½.
— Elise, Wittwe, 368.
— Franz, Brauer, 407.
— Franz, Tüncher, 61.
— Franziska, Hebamme, 406.
— Georg, akad. Bildhauer, 427½.
— Jakob, Büttner, 152.
— Johann, Büttner, 211.
— Josef, Wittwe, 5.
— Karl, Büttner, 368.
— Karl, Fährer, 424.
— Kaspar, Fuhrmann, 275.
— Konrad, Weber, 198.
— Ludwig, Lackirer, 83a.
— Michael, Bote, 133.
— Philipp, Schreiner, 9.
— Philipp Franz, Bote, 5.
— Sebastian, Büttner, 281.
Schmittbauer, Margaretha, Kleidermacherin, 296.
Schmöger, Wilhelm, Schneider, 339a.
Schnabel, Anna, Privatiere, 30.
— Anton, Schreinermeister, 435.
— Max, Schreinermeister, 443¼.
— Philipp, Schreinermeister, 443¼.
Schmauter, Joh. Heinrich, Unterhändler, 61.
Schneider, Barbara, Wittwe, 249.
— Bernhard, Taglöhner, 428.
— Franz, Bierbrauer, 448.
— Georg, Zimmermann, 129.
— Heinrich, Büttner, 204.
— Johann, Büttner, 364.
Schneider, Josefine, Wtw., Rest. Eisenbahn 430½.
— Margaretha, ledig, 209.
— Viktoria, Wäscherin, 348.
Schnepper, Johann, Häcker, 263.
— Josef, Häcker, 355.
Schöffmann, Michael, Stadtsekretär, 415½.
Schönhaar, Emil, Weißgerber, 389.
Schöpplein, Benedikt, Bahnwärter, 32⅓.
— Karl, Bahnarbeiter, 32⅓.
Scholl, Nikolaus, Musiker, 126b.
Schraub, Johann, Marmorschleifer, 383.
Schrempf, Johann, Fuhrmann, 55.
Schubert, Markus, Oekonom, 323.
Schull, Michael, Oekonom u. Fuhrmann, 411.
Schüller, Kaspar, Büttner, 438.
Schüßler, Bernhard, Schuhmacher, 33.
— Karl, Taglöhner, 132.
— Valentin, Ziegeleibesitzer, 56½.
Schuldenzucker, Johann, Steinhauer, 445.
Schuler, Lehrer, 429½.
— Margaretha, Krämerei, 290.
Schulschwestern-Institut, 14.
Schulz, Adam, Mühlbesitzer, 412.
— Adam Josef Wittwe, 245.
— Anton, Todtengräber, Nachtwächter u. Laternanzünder, 342.
— Anton, Fabrikarbeiter, 349.
— Apollonia, Privatiere, 82.
— Barbara, ledig, 353.
— Christian Wittwe (Magdalena), 273.
— Franz, Zimmermann, 349.
— Georg, Bahnarbeiter, 67¾.
— Georg Franz, Wechselwärter, 120.
— Georg Franz, Auszüger, 380.
— Jakob, Zimmerer, 266.
— Josef, Häcker, 84a.
— Karl, Bahnarbeiter, 286.
— Kaspar, Häcker, 75.
— Michael, Metzger, 11.
— Michael Josef, Skribent, Kaufmann, 276.
— Nikolaus, Maurer, 272.
Schwarzenberger, Salomon, Kaufmann, 408.
Schweibert, Therese, Wittwe, 266.
Schwind, Anna Marie, Wittwe, 188.
— Apollonia, Wittwe, 346.
— Benedikt, Eisenhändler, 396.
— Christof, Steinhauer, 209.
— Franz, Taglöhner, 5.
— Franz Georg, Cigarrenmacher, 439½.
— Friedrich, Taglöhner, 72.
— Georg Franz, Taglöhner, 267.
— Josef, Häcker, 365.
— Josef, Schneidermeister, 139a.
— Kaspar Franz, Tüncher, 262.
— Kunigunda, Wittwe, 330.
— Matthes, Auszüger, 365.
— Matthes, Taglöhner 452.
— Michael Josef, pens. Lehrer, 450½.
— Philipp, Häcker, 80a.
— Philipp Franz, Bäcker und Weinwirth, 197.
— Sebastian, Häcker, 365.
— Theobald, Häfner, 439½.
— Valentin, Häcker, 181.
Seubert, Andreas, Oekonom, 161.
— Andreas, Taglöhner, 368.
— Eleonore, Näherin, 161.
— Franz, Wittwe, 278.
— Georg Franz, Oekonom, 278.
— Matthes, Bahnarbeiter, 161.
— Ursula, Privatiere, 453.
Seuffert, Albert, Taglöhner, 450½.
Sieber, Karl, Bote, 25.

Siegler, Georg, Dampfziegelei, 434, 251c.
Simon, Friedrich, Kaufmann, 379.
Sommer, Isaak, Unterhändler, 292.
Spachmann, Josef, Wagner, 446.
Spahn, Georg, Maurer, 251.
Spanner, Georg, Bäcker und Weinwirth, 105.
Speier, Margaretha, Schuhmachers-Wittwe, 2.
Spital (Bürger-), 382.
Spöringer, Bernhard, Bierbrauer, 217.
Stadtgemeinde (Krankenhaus), 71.
Stecher, Franz, Büttner, 425½.
— Johann, Büttner, 30.
Steigerwald, Franz Adam, Wittwe, 350.
— Johann, Bauer, 129.
Steinbach, Anton, Schneider, 436.
— Karl, Auslaufer, 114.
Steinert, Andreas, Taglöhner, 209.
— Barbara, Wittwe, 118.
— Johann, Oekonom, 121.
— Katharina, Wittwe, Privatiere, 127.
— Michael, Oekonom, 127.
— Michael Josef, Oekonom, 110.
— Stefan, Oekonom, 291.
Steinhäuser, Franz, Lehrer und Chorrektor, 87.
Steinmüller, Josef, Gendarmerie-Sergent, 285.
Steinwaller, Ernst, Büttner, 345.
Stetter, Franz-Kinder (Kuratel), 150.
— Josef, Oekonom, 239.
— Josef, Steindrucker, 336.
— Martin, Lackirer, 336.
— Martin Josef, Hausmetzger, 190.
— Max, Häcker, 336.
Steudle, Andreas, Büttner, 256.
Stöckert, Vincenz, Taglöhner, 110a.
Storch, Johann, Zimmermann, 9.
Straßberger, Josef, Braumeister, 401.
Strauß, Xaver, Maler, 224.
Streber, Xaver, Müller, 443¾.
Striffler, Michael Josef, Taglöhner, 291.
Ströbel, Johann, Bäckerei u. Weinwirth, 168.
Stumpf, Matthes, Cigarrenmacher, 144.
Syffert, Johann, Schlosser, 230.

T.

Thaler, Elise u. Marie, Wirthschaftspächterinnen der Brauerei Eckert & Kürschner, 423.
Thoma, Georg Anton, Taglöhner, 189.
Thorwart, Andreas, Tüncher, 416.
Trabert, Franz, Stadtpfarrer, Distrikts- und Lokalschulinspektor, 94.
Trost, Matthes, Schreinerswittwe, 178.
Turngemeinde (Turnhalle) 141½.

U.

Uhl, Johann, Wittwe, 363.
Uhlfelder, Rosa, Metzgers-Wittwe, 361.
Ullrich, Franz, Restaurateur, 7.
Urlaub, Johann, Fabrikarbeiter, 447.
— Marie, Wäscherin, 447.

V.

Väth, Adam, Schmied, 381.
Vierheilig, Andr., Bahnwärter (bayer. Bahnhof).
— Juliane, Wäscherin, 86.
Vogel, Christian, Adjunkt, 436½.
Vornberger, Adam Josef, Pensionist, 427¾.
— Michael, Oekonom, 21.
— Michael, Taglöhner, 141¼.

W.

Wächter, Karl, Weißgerber, 28.
Wagner, Anton, Bahnarbeiter, 40½.
— Konrad, Gärtner, 445¼.
— Valentin, Häcker, 45.
Walk, Andreas, Oekonom, 113.
— Andreas, Gemüsehändler u. Steinbrecher, 175.
— Anton, Häcker und Musiker, 118.
— Franz, Oekonom, 78.
— Martin, Taglöhner, 205.
Walter, Adam Josef, Oekonomen-Wtw., 122.
— Fidel, Oekonom, 122.
— Michael Josef, Häcker, 255.
— Sebastian, Taglöhner, 168.
Walzer, Georg, Zimmermanns-Wittwe, 102.
Wanner, Georg, Lehrer, 87.
Wasserhaus Würzburg, 448a.
Weber, Georg, Gerber, 425½.
Wehner, Georg Wittwe, Kantinen-Wirthin, 434.
— Gendarm.
Weigand, Friedrich, Friseur, 287a.
Weinmann, Josef, Expeditor (bad. Bahnhof).
Wellhöfer, Gebr. (Fritz & Karl), Faßfabr. 416½, 1118.
— Karl, Faßfabrikant, 428. 264.
Werner, Georg, Schuhmachers-Wittwe, 164.
— Jakob, pens. Briefträger, 427.
Wiesner, Johann Josef, Arbeiter, 252.
Willmy, Adam, Cigarrenfabrikant und Kohlenhändler, 416.
— Josef, Tapezier, 416.
— Karl, Kaufmann, 296.
Winkler, Hugo, Uhrmacher, 282.
Wintter, August, k. Rechnungsrath u. Lazareth-Oberinspektor a. D., 439¾.
Wirth, Adam Josef, Polizeisoldat, 114.
— Bruno, Kartoffelhändler, 61.
Witscher, Valentin, Maurer, 403.
Wohlfarth, Andreas, Oekonom, 128.
— Kaspar Wittwe, (Constantine), 23.
— Martin, Oekonom, 44.
— Michael, Ablöswärter, 22.
Wolff, Alois, städt. Förster, 439½.
Wolz, Barnabas, Dachdecker, 153a.
— Christian, Steinhauer, 89.
— Jakob, Maurer, 124.
— Peter, Pflasterer, 9.

Z.

Zehnder, Adam, Taglöhner, 76.
Zenter, Adam, Taglöhner, 31.
— Apollonia, Wittwe, 89.
— Barbara, Wittwe, 80.
— Barbara, Wittwe, 146.
— Ignaz, Rentamts-Offiziant, 89.
Zeulner, Georg, Büttner, 216.
Zimmer, Michael, Büttner, 303.
Zippelius, Georg, Gärtner, 115a.
Zürn, Adam, Taglöhner, 220.
— Johann, Taglöhner, 220.
Zürrlein, Karl, Maurer, 46.
Zwerger, Andreas, Büttner, 206.

Gerbrunn,

Pfarrdorf. Einwohnerzahl: 578.

A. Behörden, Stellen ꝛc.

Bürgermeister: Heppel, Gg., Oekonom, Nr. 79.
Gemeindeschreiber: Dömling, Leonh., Lehrer, 43.
Gemeindekassier: Krämer, Fr., Oekonom, Nr. 60.
Pfarrer: Fleckenstein, Konrad, k. Pfarrer, 77.
Lehrer: Dömling, Leonhard, 43.
Kirchenpfleger: Fries, Johann, Oekonom, 28.
Feuerwehrkommandant: Heppel, Gg., Oekon., 79.
Feldgerichtsmitglieder: Fries, Georg; Karches, Heinrich; Koch, Michael; Krämer, Adam.
Gemeindediener: Kemmer, Adam.
Vereine mit Angabe der Vorstände: Kampfgenossenverein, Vorst.: Koch, Adam; Turnverein, Vorst.: Meyer, Heinrich.

B. Alphabetisches Einwohnerverzeichniß.

Balling, Engelbert, Schuhmacher, 78.
Brückner, Georg, Pflasterer, 6.
Dömling, Leonhard, Lehrer, 43.
Fleckenstein, Konrad, k. Pfarrer, 77.
Fries, Georg, Oekonom, 46.
— Heinrich, Restaurateur, 13.
— Johann, Oekonom, 28.
Hammer, Valentin, Tüncher, 28.
Hartmann Michael, Bäcker u. Kaufmann, 41. 1126 (Gemeinde-Verw.).
Heil, Heinr., Gutspächter, Gieshügel. 1130.
Heinrich, Josef, Schmied, 4.
Heppel, Georg, Oekonom, Bürgermeister und Bezirks-Feuerwehr-Vertreter, 79.
Heusler, Joh., Oekonom u. Armenpfleger, 29.
—Peter, Oekonom, Kaufmann und Bäcker, 69.
Karches, Adam, Oekonom und Obsthändler, 19.
— Heinrich, Oekonom.
Kees, Josef, Schuhmacher, 14.
Kemmer, Adam, Gemeindediener, 28.
Koch, Adam, Oekonom, 68.
— Anton, Oekonom, 44.
— Michael, Oekonom, 1.
Krämer, Adam, Oekonom, 25.
— Andreas, Oekonom, 9.
— Friedrich, Oekonom und Gemeindekassier, 60.
— Georg, Oekonom, 63.
— Ullrich, Oekonom, 5.
Kraft, Julius, Oekonom, 61.
Lurz, Georg, Bierbrauerei u. Gastwirthschaft, 70. 1121.
Meyer, Franz, Restaurateur, 42.
Redelberger, Michael, Büttner u. Strohhülsenfabrikant, 82.
Schmachtenberger, Kilian, Oekonom, 18.
Schmitt, Michael, Oekonom, 11.
— Peter, Oekonom, 3.

Höchberg,

Pfarrdorf. Einwohnerzahl: 1695.

A. Behörden, Stellen ꝛc.

Bürgermeister: Langhirt, Adam, Schuhmacher.
Gemeindeschreiber: Gehles, Vitus Aquil., I. Knabenlehrer.
Gemeindekassier: Thomas, Josef, Fabrikarbeiter.
Pfarrer: Hußlein, Valentin.
Lehrer: Gehles, V. A., I. Knabenlehrer; Biner, Georg, II. Knabenlehrer; Straub, Val., arme Schulschwester, I. Mädchenlehrerin; Rabl, Ferdinanda, Schulschwester, II. Mädchenlehrerin.
Kirchenpfleger: Stumpf, Balt., Landwirth.
Israel. Präparandenschule: Vorst.: Eschwege, Nathan, Hauptlehrer; Eldod, Emanuel, Religionslehrer; Ehrenreich, Gedalja, Präparandenlehrer; Eschwege, Bär, Musiklehrer.
Postbeamte: Kohl, Aug., Posterpeditor, Fischer, Johann, Postbote.
Uebergangssteuerstelle, (dem k. Hauptzollamt Würzburg inkorporirt): verwaltet von Hupp, E., Kaufmann u. Bäcker.
Oeffentliche Telephonstelle: 1182.
Forstbeamter: Schwarzländer, Friedrich, kgl. Forstwart.
Feuerwehrkommandant: Deißler, Max, Eisendreher.
Feldgerichtsmitglieder: Feineis, Johann Josef, Landwirth; Hupp, Simon, Landwirth; Seubert, Robert, Landwirth; Hupp, Ludwig, Landwirth; Schmitt, Matthias, Landwirth.
Gemeindediener: Lermig, Josef.
Vereine: Turnverein, Vorst.: Feineis, Anselm, Cigarrenmacher. Kampfgenossenverein, Vorstand: Hupp, Leonhard, Zimmerpalier. Rauchklub „Fidelio", Vorst.: Beck, Lorenz, Fabrikarbeiter. Kath. Arbeiterverein, Obmann: Hupp, Michael Josef, Zimmerer. Meister-Leichenverein, Vorst.: Stumpf, Joh. Häcker-Leichenverein, Vorst.: Feineis, Joh. Bapt., Tüncher. Metallarbeiterverein, Vorst.: Reichert, Peter, Fabrikarbeiter. Darlehenskassenverein, Vorst.: Kohl, August, Rechner; Biner, Gg. Viehversicherungsverein, Vorst.: Hupp, Bruno, Landwirt.

B. Alphabetisches Einwohnerverzeichniß.

Adam, Wilhelm, Dachdecker.
Albert, Stefan, Steinhauer.
Bach, Hermann, Eisengießer.
Baunach, Viktor, Landwirth.
Becker, Anton, Cigarrenmacher.
— Anton, Zimmermeister.
Biner, Georg, II. Knabenlehrer.
Böhm, Philipp, Steindruck-Maschinenmeister.
Berberich, Peter, Bäckermeister.
Deißler, Max, Eisendreher.
Eberlein, Johann, Bäckermeister.
Ehrenreich, Gedalja, Präparandenlehrer.
Eldod, Samuel, Privatier.
— Emanuel, israel. Religionslehrer.
Eschwege, Nathan, Präparanden-Hauptlehrer.
Feineis, Anselm, Cigarrenmacher.
— Eduard, Feld- und Waldhüter.
— Joh. Bapt., Tüncher.
— Joh. Josef, Landwirth.
— Joh. Valent., Landwirth.
— Kilian, Musiker.
Fischer, Johann, Postbote.
Fritz, Heinrich, Tünchermeister.
Gehles, Vitus, Lehrer.
Genheimer, Ambros, Restaurateur.
— Johann, Landwirth.
Geßner, Georg, Maurermeister.
Goldbach, Mendel, Buchbinder.
Götz, Christian, Bäckermeister.
— Johann, Monteur.
— Ludwig, Maurer.
— Michael, Monteur.
— Nikolaus, Monteur.
Grünewald, Florian, Schreiner- u. Glasermeister.
— Hieronymus, Tünchermeister.
Haaf, Simon, Steinbruchbesitzer.
— Wilhelm, Schuhmachermeister.
Handel, Adam, Schuhmachermeister.
Hartmann, Johann, Steinhauer.
Helbing, August, Gastwirth.
Hupp, August, Produktenhändler.
— Edmund, Kaufmann und Bäcker.
— Gregor, Monteur.
— Joh. Aquil., jg., Metzgermeister.
— Leonhard, Zimmerpalier.
— Leopold, Pflasterer.
— Ludwig, Landwirth.
— Philipp Paul, Gastwirth.
— Sebastian, Steinbruchbesitzer.
— Simon, Landwirth.
Hußlein, Valentin, Pfarrer.
Kempf, Burkard, Schuhmachermeister.
Kempf, Josef, Schieferdecker, 10½.
— Josef, Schieferdecker, 190½ d.
Kohl August, Holzhändler.
— Gg. Ambros, Kaufmann.
— Gg. Bruno, Fuhrwerksbesitzer.
— Johann, Landwirth und Jagdpächter.
Kraus, August, Schmiedmeister.
Langhirt, Adam, Schuhmachermeister und Bürgermeister.
— Ambros, Landwirth.
— Johann, Schuhmachermeister.
— Josef, Rasirer und Beigeordneter.
— Klemens, Schuhmachermeister.
— Thomas, Monteur.
Lermig, Josef, Gemeindediener.
Lannig, Jakob, Schneidermeister.
Michel, Johann, Bäckermeister.
Neumann, Paulus, Landwirth u. Waisenrath.
Oehrlein, Hermann, Landwirth.
— Ludwig, Bildhauer.
Reichert, Louis, Steinhauermeister.
— Peter, Fabrikarbeiter.
Ries, Eduard, Wagner.
Ruppert, Michael, Pflasterer u. Steinbruchbesitzer.
Schmitt, Hieronymus, Restaurateur.
— Matthias, Landwirth.
Schulz, Eugen, Milchhändler.
— Richard, Schuhmacher.
Schwarzländer, Friedrich, kgl. Forstwart.
Seubert, Emil, Landwirth.
— Johann, Gastwirth.
— Robert, Landwirth.
Siedler, Hermann, Steindrucker.
Spiegel, Aquilin, Restaurateur.
— Georg, Obsthändler.
Stumpf, Edmund, Pflasterermeister.
— Joh., Gutsbesitz. u. Landrath auf Erbachshof.
— Max, Zimmermann.
— Valentin, Landwirth.
Thomas, Josef, Gemeindekassier.
Volpert, Georg, Schäfereibesitzer.
Vornkeller, Ludwig, Cigarrenhandlung.
Wagner, Ambros, Landwirth.
Weidner, Friedrich, Landwirth.
Wiesen, Heinrich, Restaurateur.
— Matthäus, Dachdeckermeister.
Wilhelm, Johann, Schneidermeister.
Wolz, Christian, Schmiedmeister.

Randersacker,

Marktgemeinde. Einwohnerzahl 1685.

A. Behörden, Stellen ꝛc.

Bürgermeister: Schmitt, Martin.
Vertreter: Röder, Johann, Beigeordneter.
Gemeindeschreiber: Serg, Wilhelm, I. Lehrer.
Gemeindekassier: Urlaub, Joh. Anton II.
Katholische Kirche: Ruppert, Dr. Joh., Pfarrer; Theisen, Karl, Benefiziat.
Lehrer: Serg, Wilhelm, I. Lehrer; Martin, Aug., II. Lehrer.
Kirchenpfleger: Schmitt, Kaspar II.
Postagentin: Dieterich, Regine.
Arzt: Englerth, Dr., prakt. Arzt.
Chirurg: Haas, Michael.
Feuerwehrkommandant: Henneberger, Anton.
Feldgerichtsmitglieder: Wegmann, Mich. Jos.; Schmachtenberger, Franz Michel; Schmitt, Kaspar II.
Gemeindediener: Sedelmayer, Nikolaus.

Vereine mit Angabe der Vorstände: Schützen-Verein: Röder, Johann, Beigeordneter u. Steinmetzmeister. Kampfgenossen- u. Veteranen-Verein: Röder, Sim. Kampfgenossen- u. Kriegerverein: Müller, Mart. Turngemeinde: Vornberger, Ludwig. Turn-Verein: Breunig, Josef. Gewerbe-Verein: Endres, Paul, Schmiedemeister. Steinhauer-Verein: Melber, Andreas. Gesang-Verein „Liederkranz": Sedelmayer, Franz. Kath. Arbeiter-Verein: Neeb, Georg.

B. Alphabetisches Einwohnerverzeichniß.

Arnold, Johann Michael, Oekonom.
Dieterich, Regine, Postagentin.
Eck, Ignaz, Schreinermeister.
Endres, Paul, Schmiedmeister.
Engelbrecht, Michael, Steinhauermeister.
Englerth, Sebastian I, Weingutsbesitzer.
— Dr., pr. Arzt.
Haas, Michael, Steinhauermeister.
— Michael, Chirurg.
Henneberger, Johann Adam II, Oekonom.
Heßdörfer, Josefine, Wittwe, Weingutsbesitzerin.
Hofmann, Michael, Steinhauermeister.
Krebs, Michael Josef, Bäcker.
König, Andreas, Weingutsbesitzer. ☞ 1080.
Körner, Valentin, Bäcker.
Martin, August, II. Lehrer.
Neeb, Georg, Vorst. des kath. Arbeitervereins.
Oefelein, Sebastian, Bäcker.
Pritzl, Anton, Bierbrauereibesitzer.
Röder, Johann Michael, Schmiedmeister.
— Johann, Steinhauermeister. ☞ 684.
Rügamer, Andreas, Schreinermeister.
Ruppert, Dr. Joh., Pfarrer.
Schenk, Josef Karl, Bäcker.
Schliermann, Franz, Steinhauer.
Schmachtenberger, Franz Michael, Oekonom.
Schmitt, Georg, Gastwirth zum Bären. ☞ 1092.
— Georg, Weingutsbesitzer.
— Josef, Oekonom.
— Kaspar I, Oekonom.
— Kaspar II, Oekonom.
— Martin, Bürgermeister.
— Wilhelm, Gastwirth zur Krone. ☞ 867.
Serg, Wilhelm, I. Lehrer.
Starz, Heinrich, Metzger.
Theisen, Karl, Benefiziat.
Urlaub, Adam, Oekonom, Gastwirth zum Lamm.
— Joh. Anton II., Gemeindekassier.
Vornberger, Adam, Oekonom.
— Georg Philipp, Metzger.
Wegmann, Bernhard, Metzger.
— Nikolaus, Oekonom.
Weimer, Jakob, Schneidermeister.

Rimpar,

Marktgemeinde. Einwohnerzahl: 2227.

A. Behörden, Stellen ꝛc.

Bürgermeister: Emmerling, Christof.
Gemeindeschreiber: Weber, Joh. Bapt.
Gemeindekassier: Oehrlein, Joh. Aug.
Pfarrer: Hettiger, Martin.
Lehrer: Spieß, Franz Alexius und Weber, Joh.
Kirchenpfleger: Schömig, Josef Joh.
Postbeamter: Oehrlein, Joh. Aug.
Postbote: Heller, Franz.
Oeffentliche Telephonstelle: ☞ 1185.
Forstbeamter: Bamberg.
Aerzte: Borges, Dr. Hans. Mayer, Dr. Michael.
Apotheker: Schmitt, August.
Feuerwehrkommandant: unbesetzt.
Feldgeschworene: Obmann Schömig, Friedrich, Oekonom; Baumeister, Eugen, Oekonom; Keidel, Franz, Oekonom; Emmerling, Christof, Oekonom; Scheuplein, Franz Jos., Oekonom; Göpfert, Georg Ant., Taglöhner; Schömig, Joh. Georg, Wirth.
Gendarmerie: Geßner, Jakob, Stationskommandant (zwei Gehülfen).
Gemeindediener: Sauer, Hermann.
Vereine mit Angabe der Vorstände: Landwirthschaftlicher Verein, Vorstand: Pfeiffer, Andr. Sängerverein, Vorstand: Emmerling, Egid, Leichenkassa-Verein, Vorstand: Popp, Ant; Kampfgenossenverein, Vorstand: Fuchs, Gg., Zimmermann.

B. Alphabetisches Einwohnerverzeichniß.

Adler, Abraham, Handelsmann.
Bamberg, Forstbeamter.
Baumeister, Christian, Bäcker.
— Eugen, Oekonom.
— Georg Lud., Bäcker.
— Thomas, Schuhmachermeister.
Bausenwein, Jos., Schuhmachermeister.
— Kaspar, Sattlermeister.
Borges, Dr. Hans, prakt. Arzt. ☞ 701.
Brand, Johann Gg., Schlossermeister.
Benz, Wendelin, Bildhauer.
Emmerling, Andreas, Wagnermeister.
— Christof, Bürgermeister.
— Egid, Getreidehändler.
— Georg Karl, Getreidehändler.
Erhard, Wilhelm, Holzhändler.
Fischer, Eustach, Schuhmachermeister.
— Georg, Schneidermeister.
Fischer, Karl, Schneidermeister.
— Ludolf, Schuhmachermeister.
— Michael, Wagnermeister.
— Nikolaus, Wirth.
Frank, Judas, Metzger.
Frey, Joh. Bapt., Uhrmacher.
Fritz, Johann, Schneidermeister.
Fuchs, Georg, Zimmermeister.
Geßner, Jakob, Stationskommandant.
— Michael, Wirth.
Göpfert, Georg Anton, Taglöhner.
Grömling, Franz, Kaufmann.
— Martin, Ziegler.
Gutbrod, Georg, Schneidermeister.
Habermann, Aug., Kaufmann.
Heinrich, Gg., Schuhmachermeister.
— Joh. Seb., Schuhmachermeister.
Heller, Franz Michael, Wirth.

Heller, Franz, Postbote.
— Martha, Kaufmanns-Wittwe.
Heß, Theodor, Spenglermeister.
Hetterich, Andreas, Wachshändler und Kirchner.
Hettiger, Martin, Pfarrer.
Hornung, Friedrich, Sattlermeister.
Keidel, Franz, Oekonom.
— Ludwig, Taglöhner.
Knorz, Adam, Schmiedmeister.
Köhler, Anton, Seiler und Kaufmann.
Kütt, Georg, Zimmermeister.
— Philipp, Schneidermeister.
Kunzmann, Josef, Ziegler.
Leibold, Katharina, Kaufmanns-Wittwe.
Leimeister, Andreas, Schmiedmeister.
Lurz, Josef, Daubholz- u. Spähhandlung.
Mayer, Dr. Michael, prakt. Arzt. 1055.
Röth, Georg, Bäckermeister.
Oehrlein, Johann, August, Posthalter.
— Josef, Wirth.
Ottering, Georg, Schreinermeister.
Pfaffenzeller, Johann, Gärtnereibesitzer.
Pfeiffer, Andr., Vorstand d. landwirth. Vereins.
Remling, Michael, Bäcker und Kaufmann.
Rind, Johann Gregor.
Rothenhöfer, Johann, Bäcker und Kaufmann.
Sauer, Hermann, Gemeindediener.
Schäfer, Karl, Müllermeister.
Schäfer, Karl, Bäcker.
Schleißinger, Ludwig, Müllermeister.
Schmitt, August, Apotheker.
Schömig, Adam, Bäckermeister.
— Adam, Maurermeister.
— Friedrich, Oekonom.
— Joh. Gg., Wirth.
— Johann Josef, Ziegler.
— Karl, Maurermeister.
— Karl, Tünchermeister.
— Melchior, Privatier.
— Nikolaus, Privatier.
Schott, Thomas, Wirth.
Schwab, Baruch, Handelsmann.
— Gerson, Metzgermeister.
— Salomon, Handelsmann.
Söldner, Peter, Schneidermeister.
Spieß, Franz Aler., Lehrer.
Stauder, Nikolaus, Bildhauer.
Tannenwald, Karl, Kaufmann.
Wagenbrenner, Joh. Jos., Büttnermeister.
— Ludwig, Büttnermeister.
Walter, Adam Leopold, Müllermeister.
Weber, Johann B., Lehrer.
— Kilian, Schreinermeister.
Will, Adam, approb. Bader.
— Michael, Tünchermeister.

Rottendorf,

Pfarrdorf. Einwohnerzahl: 1199.

A. Behörden, Stellen ꝛc.

Bürgermeister: Adelmann, Johann.
Gemeindeschreiber: Leis, Johann.
Gemeindekassier: Rug, Adam.
Pfarrer: Herberich, Johann.
Kaplan: Krug.
I. **Lehrer:** Leis, Johann.
II. **Lehrer:** Dauber.
Kirchenpfleger: Rüttger, Georg.
Eisenbahnbeamte: Dengg, Jos., k. Obererped.; Lieberich, Hans, k. Expeditor; Schröppel, k. Eisenbahnadj.; Schuster, Ludwig, k. Bahnmeister.
Feuerwehrkommandant: Flury, Mich.
Gemeindediener: Scheller, Martin.
Vereine mit Angabe der Vorstände: Kriegerverein: Bergthold, Andreas. Turnverein. Schneider, Gg. Gesangverein: Hauner, Adam. Darlehenskassenverein: Emmerling, Georg. Sektion des christl. Bauernvereins: Siedler. Gg. Kathol. Arbeiterverein: Braun, Georg.

B. Alphabetisches Einwohnerverzeichniß.

Adelhardt, Georg, Oekonom.
Adelmann, Johann, Oekonom u. Bürgermeister.
— Kilian, Gastwirth.
Barthel, Franz, Schneidermeister.
Bergthold, Andreas, Bader und Jagdaufseher.
Braun, Georg, Pflasterer.
Breitenbach, Josef, Jagdaufseher.
Cigoni, Josef, Schneidermeister.
Dauber, II. Lehrer.
Dengg, Josef, kgl. Oberexpeditor.
Ebert, Georg, Privatier.
Eckert, Alfons, Bäcker.
Eisenmüller, Alexander alt, Gutspächter.
— Alexander jung, Landwirth.
Elflein, Simon, Tüncher.
Emmerling, Georg, Landwirth.
Enes, Jakob, Gutspächter.
Erk, Christof, Landwirth.
Estenfelder, Michael, Straßenwärter.
Flury, Michael, Oekonom.
Gehring, Kilian, Metzger.
Gerlach, Adam, Wechselwärter.
Glaser, Johann, Landwirth.
Haas, Valentin, Gastwirth.
Hack, Georg, Waldaufseher.
Hammer, Adam, Tüncher.
Hammer, Michael, Schneider.
Hauner, Adam.
Hees, Valentin, Oekonom.
Heller, Bernhard, Schuhmachermeister.
— Johann, Wirth.
Herberich, Johann, Pfarrer.
Heußner, Matthäus, Schreiner.
Hofmann, Adam, Schmiedmeister.
Jäger, Georg, Gutspächter (Rothof).
Kirsch, Michael, Gemeindewegmacher.
Knodel, Emil, Gutspächter (Rothof).
Konrad, Andreas, Privatier.
— Stefan, Bäcker und Weinwirth.
Krapf, Georg, Kaufmann.
— Heinrich, Schneidermeister u. Waisenrath.
Krug, Kaplan.
Kuhn, Wilh., Schreiner u. Kaufmann.
Landwehr, Johann, Postbote.

Leis, Johann, Lehrer.
Lettenmaier, Johann, Stationsmeister.
Lieberich, Hans, kgl. Eisenbahnexpeditor.
Maier, Hans, Maurermeister.
Müller, Adolf, Gutspächter (Wöllriederhof). 1147.
— Ludwig, Landwirth.
Och, Georg, Schreinermeister.
Rapp, Michael, Wagner.
Reichert, Georg B., Wagner.
Reißmann, Michael, Landwirth.
Röll, Eva, Hebamme.
Roth, Johann, Landwirth.
Rüttger, Christian, Sattler.
— Georg, Sattler.
Rützel, Michael, Wechselwärter.
Rug, Adam, Gemeindekassier.
— Adam, Schlosser.
— Valentin, Restaurateur.
Schaller, Wilhelm, Bäcker und Kaufmann.
Scheckenbach, Josef, Schuhmachermeister.
Scheller, Heinrich, Bäcker.
— Martin, Gemeindediener.
Schenk, Matthäus, Metzger.
Schneider, Johann, Landwirth.
— Lorenz, Tüncher.
Schott, Georg, Privatier.
— Johann, Schneider.
Schröppel, kgl. Eisenbahnadjunkt.
Schuster, Ludwig, kgl. Bahnmeister.
Schwaiger, Thomas, Gastwirth.
Siedler, Georg, Landwirth.
Stark, Valentin, Wagner.
Steigerwald, Valentin, Landwirth.
Stern, J., Brauereibesitzer. 840.
Vogel, Philipp, Gutspächter. 926.
Wallrapp, Michael, Landwirth.
Weinig, Franz, Landwirth.

Unterdürrbach,

Pfarrdorf. Einwohnerzahl: 797.

A. Behörden, Stellen ꝛc.

Bürgermeister: Seuffert, Karl.
Gemeindeschreiber: Troll, Georg.
Gemeindekassier: Krist, Georg.
Pfarrer: Werner, Franz Josef.
Lehrer: Troll, Georg.
Kirchenpfleger: Speitel, Valentin.
Feuerwehrkommandant: Gropp, Michael.
Oeffentliche Telephonstation: 1183.
Gemeindewaisenrath: Müller, Georg.
Feldgerichtsmitglieder: Seuffert, Karl; Albert, Kilian; Weyh, Baptist; Krist, Georg. Backmund, Anton.
Gemeindediener: Zimmermann, Adolf.
Vereine mit Angabe der Vorstände: Kampfgenossenverein: Troll, Georg. Turnverein: Stern, Adam.

B. Alphabetisches Einwohnerverzeichniß.

Albert, Adam, Musiker.
— Andreas, Häcker.
— Georg, Taglöhner.
— Gottfried, Häcker.
— Jakob, jung, Taglöhner.
— Johann, Taglöhner.
— Kilian, Häcker.
Backmund, Anton, Häcker.
— Cyriak, Häcker.
— Jakob, Häcker.
— Sebastian, Bildhauer.
Beck, Adam, Häcker.
— Heinrich, Häcker.
— Johann, Häcker.
— Lorenz, Häcker.
Brand, Friedrich, Schlosser.
— Heinrich, Schmied.
— Josef, Maschinist.
— Karl, Kesselschmied.
Bruck, Konrad, Häcker.
Brunnbauer, Kaspar, Häcker.
Ebert, Georg, Häcker.
— Philipp, Häcker.
Endres, Anton, Tüncher.
Erhard, Alois, Häcker.
— Andreas, Maler.
Friedlein, Mich., Gastwirth zur Schwane.
Georgens, Heinrich, Häcker.
Graf, Adam, Häcker.
— Friedrich, Häcker.
Gropp, Georg, Häcker.
— Jakob, Fabrikarbeiter.
— Michael, Häcker.
Hartel, Johann, Schneider.
Hein, Just., Gastwirth zum Stern.
Hemmerich, Andreas, Häcker.
— Christof, Bahnarbeiter.
Himmer, Ernst, Musiker.
Himmer, Jakob, Musiker.
Hofmann, Cäcilia, Lehrers-Wittwe.
Karl, Andreas, Tüncher.
— Georg, Tüncher.
Klüpfel, Anton, Weinwirth.
Krist, Georg, Häcker.
— Karl, Häcker.
— Konrad, Häcker.
Langgut, Valentin, Häcker.
Lösch, Josef, Häcker.
Lutz, Andreas, Häcker.
Lutz, Franz, Fuhrmann.
Meder, Georg, Häcker.
Meßelberger, Bernh., Schneider.
Müller, Georg, Häcker.
Münch, Kaspar, Fuhrmann.
— Martin, Badeaufseher.
Pröstler, Georg, Häcker.
— Marie, Landkrämerin.
Reiß, Georg, Häcker.
— Josef, Häcker.
Scherpf, Valentin, Häcker.
Schlereth, Sebastian, Häcker.
Schwender, Johann, Zimmermann.
Seuffert, Josef, Maurermeister.
— Karl, Häcker und Bürgermeister.
Speitel, Val., Bäcker u. Kaufmann. 877.
Stern, Adam, Turnvorstand.
Stumpf, Sebastian, Spengler.
Troll, Georg, Häcker.

Walter, Georg, Gastwirth zum Adler.
Werner, Franz Josef, Pfarrer.
Weyh, Baptist, Häcker.
Wolf, Andreas, Zimmermann.
Zimmermann, Adolf, Gemeindediener.
Zipfel, Michael, Schuhmacher.

Veitshöchheim,

Pfarrdorf. Gesammteinwohnerzahl: 1606 (einschl. Schleehof).

A. Behörden, Stellen 2c.

Bürgermeister: Müller, Georg Jos., Häcker.
Gemeindeschreiber, Bauer, Adolf, I. Lehrer.
Gemeindekassier: Scherpf, Fr., Lehrer.
Distriktskassier: Kuhn, Andr. I, Privatier.
Pfarrer: Röder, Valentin.
Benefiziat: Bayer, Konrad.
Lehrer: Bauer, Adolf, I. Knabenlehrer; Scherpf, Franz, II. Knabenlehrer; Steigitzer, Rosa, I. Mädchenlehrerin, Ordensschwester; Albert, Evangelista, II. Mädchenlehrerin, Ordensschwester.
Kgl. Wein-, Obst- u. Gartenbauschule: Urban, Fritz, Direktor; Sturm, Anton, Fachlehrer; Dorsch, Edmund, Assistent.
Kirchenpfleger: Müller, Mich. Jos., Oekonom.
Eisenbahnbeamte: Aland, Simon, kgl. Oberexpeditor; Bäumler, Max Josef, Bahnadjunkt; Geßlein, Josef, Bahnadjunkt; Heil, Josef, Bahnmeister.
Forstbeamter: Scheuring, Adam, Waldaufseher.
Hofgartenbeamte: Hödt, Karl, k. Hofgärtner.
Arzt: Müller, Dr. Franz.
Fabrikant: Reichel, Karl, Inhaber der Firma Reichel, Martin, Fabrikat. pharmac. Präp., spez. des Ophthalmin.
Feuerwehr-Kommandant: Vornberger, Leo, Pflasterer.
Feldgerichtsmitglieder: Müller, Georg Josef, Häcker, Obmann.
Gendarmerie: Knauer, Stefan, Kommandant; Rinecker, Jakob, Gendarm.
Vereine: Darlehenskassenverein, Vorsteher Bauer, Adolf, Lehrer. Freiwillige Feuerwehr, Vorstand: Vornberger, Leo, Pflasterer. Gemilis-Chesed-Verein, Vorst.: Klein, Lazarus, Handelsmann. Kampfgenossenverein, Vorstand: Scheuring, Michael, Maurer. Kath. Arbeiterverein, Vorstand: Wolf, Philipp, Bauer. Leichenkassenverein, Vorst.: Vornberger, Stefan, Fabrikarbeiter. Liedertafel, Vorst.: Sebold, Joh., Schlosser. Obstbau-Verein, Vorst.: Bauer, Adolf, Lehrer. Radfahrerverein, Vorst.: Limpert, Josef, Schreiner. Turngemeinde, Vorst.: Kraft, Jak., Ablöswärter. Viehversicherungsverein, Vorst.: Müller, Gg. Josef, Bauer. Verschönerungsverein, Vorstand: Reichel Karl, Privatier. ☎ 623.
Ehrenbürger: Reichel, Karl, Privatier. Zum Ehrenbürger der Gemeinde Veitshöchheim ernannt am 20. August 1895.
Telephonanschluß m. Würzburg: Gemeinde Veitshöchheim, ☎ 623.
Oeffentliche Gebäude u. Sehenswürdigkeiten:
Bahnhof, Haus-Nr. 280.
Forstamtsgebäude, ehemaliges, mit großen Kellern — der k. Civilliste gehörig.
Wein-, Obst- u. Gartenbauschule, kgl. am 1. März 1902 eröffnet.
Geburtshaus der hl. Bilhildis, Nr. 80.
Hofgarten, königlicher, reich an Skulpturen und interessant wegen der ihm zu Grunde liegenden tiefsinnigen, philosophischen Idee.
Kavalierbau, nunmehr zur k. Wein-, Obst- und Gartenbauschule eingerichtet.
Kleinkinderbewahranstalt, Nr. 266.
Knabenschulhaus, Nr. 94.
Mädchenschulhaus, Nr. 266.
Martinskapelle im Friedhofe, eine der ältesten Kapellen Frankens.
Pfarrhof, Nr. 250.
Pfarrkirche, katholische, Nr. 97.
Rathhaus, Nr. 94.
Schloß, königliches, im Hofgarten.
Synagoge, Nr. 170.
Wüste Ravensburg unterhalb Veitshöchheim (2 km), auf deren Höhenzug sich der herrliche Edelmannswald ausdehnt.

B. Alphabetisches Einwohnerverzeichniß.

Adelmann, Adam, Häcker.
— Karl Josef, Häcker.
— Martin, Tünchermeister.
— Martin Ambros, Häcker.
— Martin Josef, Häcker.
— Nikolaus, Taglöhner.
Aland, Simon, k. Oberexpeditor.
Albert, Sebastian, Wechselwärter.
Alsheimer, Heinrich, Bauer.
Backmund, Ad. Josef, Zimmermann.
— Balthasar, Zimmermann.
— Georg, Stationsdiener.
Bauer, Adolf, I. Lehrer.
Bäumler, Max Josef, Bahnadjunkt.
Baunach, Adolf, Bäcker und Krämer.
Bauswein, Alexander, Schmiedmeister.
Bayer, Konrad, Benefiziat.
Benker, Joh. Heinrich, Privatier.
Benkert, Ad. Jos., Zimmergeselle.
— Anton, Taglöhner.
Bergmann, Wilhelmine, k. Oberförsterswittwe.
Blatz, Anna Marie, Wagners-Wittwe.
Birler, Ad. Wolfgang, pens. Bahnwärter.
Braun, Karl, Schuhmacher.
Burkert, Jakob, Bauer.
— Matth., Schmiedgeselle.
Bürger, Franz Josef, Tüncher.
— Michael, Maurer.
Derleth, Theresia, Försterswittwe.
Diemer, Kaspar, Steinhauer.
Dorsch, Edmund, Gartenbau-Assistent.
Eißner, Ad. Jos., Taglöhner.
— Andreas, Häcker.

Eißner, Andreas, Metalldreher.
— Georg, Häcker und Bauer.
— Johann, Fabrikarbeiter.
— Valentin, Feldhüter.
Emmerich, Balthasar, Gärtner.
— Sebastian, Pflasterer.
Emmerling, Johann, Bauer.
— Gg. Philipp, Schmiedgeselle.
— Bernhard, Bauer.
Endres, Leofrid, Fabrikarbeiter.
Fischer, Adam Josef, Fabrikarbeiter.
Fleischer, Andreas, Fabrikarbeiter.
Förster, Josef, Bauer.
Friedrich, Franz, Alösswärter.
— Josef, Fabrikarbeiter.
Fuchs, Michael Josef, Bauer.
Füller, Fritz Wittwe, Gastwirth (Traube).
— Josef, Kaufmann (Reisender).
Funk, Georg, Taglöhner.
— Johann, Lakirer.
Funsch, Michael, Bauer.
Gaub, Peter, Wagnermeister.
Gerhard, Joh. Christian, Fischer.
— Josef, Bauer.
— Michael, Fischer u. Marktschiffer.
Geßlein, Josef, Bahnadjunkt.
Göpfert, Aquilin, Taglöhner.
— Georg, Fabrikarbeiter.
— Heinrich, Taglöhner.
Götz, Ad. Josef, Nachtwächter u. Todtengräber.
— Georg, Bauer.
— Georg, Fabrikarbeiter.
— Johann, Kaufmann.
— Josef, Bauer.
— Ludwig, Bauer und Fuhrmann.
— Mich. Anton, Maurer.
— Mich. Jakob, Bauer.
— Michael, Schuhmacher.
Götzner, Franz Kaspar, Bauer.
— Jakob, Bäckermeister.
— Kasp. Martin, Flußbauarbeiter.
Günter, Ad. Friedrich, Bauer.
Gutbrod, Ad. Josef, Milchhändler.
— Adam Josef, Tünchergeselle.
— Franz Michael, Fabrikarbeiter.
— Michael, Fabrikarbeiter.
— Valentin, Fabrikarbeiter.
Härdlein, Peter, Bahnarbeiter.
Hehrlein, Peter Josef, Flußbauarbeiter.
Heil, Josef, Bahnmeister.
— Moritz, Palier.
Herbert, Ant. Blasius, Bahnarbeiter.
— Anton, Fährer.
— Michael, Mainquerfährer.
Herrmann, Jakob, Eisendreher.
Hertlein, Georg, Schreiner.
Heß, Hajum, Viehhändler.
Hirschhorn, Jakob, Handelsmann.
Hödt, Karl, k. Hofgärtner.
Hofmann, Gg. Gottlieb, Bauer.
— Georg Adam, Fabrikarbeiter.
— Johann Adam, Bauer.
— Johann, Eisengießer.
— Johann Georg, Häcker.
— Max, Schlossergeselle.
— Michael, Hofgartenarbeiter.
Hoffmeister, Christof, Schreinermeister.
Horbelt, Adalbert, Zimmermeister.
— Alexander, Zimmermeister.
Hügel, Karl, Privatier.
Hümmer, Gg. Michael, Schmiedmeister.
— Georg, Bauer.
Ittensohn, Andreas, Taglöhner.
Kahles, Adam, Wagnermeister.
Kahn, Aaron, Handelsmann.
— Eva, Wittwe.
— Isaak, Handelsmann.
— Samuel, Kaufmann.
Kaiser, Hannchen, Bötin.
Karch, Karl, Weinreisender.
Karl, Georg I, Häcker.
— Georg II, Bauer
— Michael Hermann, Bauer.
— Peter, Fabrikarbeiter.
Kaufmann, Anton, Gemeindediener.
— Michael, Fabrikarbeiter.
Kirchner, Jakob, Bauer.
Klein, Josef, israel. Religionslehrer a. D.
— Lazarus, israel. Religionslehrer.
Klinger, Adam Josef, Häcker.
— Karl Josef, Bauer.
— Michael, Bauer.
— Michael, Schmiedmeister.
— Michael Josef, Bauer und Kirchenpfleger.
Klug, Johann, Lackirer, Wittwe.
Knauer, Stefan, Gendarmerie-Kommandant.
Körner, Kilian, Fabrikarbeiter.
Kohnmünch, Michael, Schneider.
— Valentin, Wechselwärter a. D.
Krämer, Peter, Häcker.
— Philipp, Bauer.
Kraft, Friedrich, Schuhmachermeister.
Kraus, Johann, Bauer.
Krenig, Josef, Schuhmachermeister.
Krenzer, Heinrich, Zimmermann.
Kreutzer, Jakob, Bauer.
— Michael, Bauer und Fuhrmann.
— Michael jun., Bauer.
Kronemann, Hermann, Hofgarten-Restaurateur.
Kuhn, Andreas, Distriktskassier.
— Michael, Bauer.
Lang, Adam Josef, Bauer.
Lechner, Karl, Mechaniker.
Lesch, Christian, Bauer.
Leisner, Adam, Bahnarbeiter.
— Adam Josef, Bauer.
— Georg, Bauer.
— Martin, Bauer.
— Michael Josef, Bahnarbeiter.
Limpert, Josef, Schreinermeister.
Lutz, Johann, Gastwirth (Würzburger Hof).
Maier, Adam Josef, Fabrikarbeiter.
— Johann, Gartenarbeiter.
— Kaspar, Schreinermeister.
— Martin, Schneidermeister.
Meier, Franz Josef, Maurer.
— Michael, pens. Wechselwärter.
Markert, Franz, Tüncher.
— Johann, Tünchermeister.
— Josef Karl, Tüncher und Korbflechter.
Martin, Theodor, Korbmacher.
Metzger, Nathan, Viehhändler.
— Wolf, Metzgermeisterswittwe.
Mohr, Johann, Lackirer.
Muck, J., Schloßverwalterswittwe.
Müller, Dr. Franz, prakt. Arzt.
— Fritz, Metzger.
— Georg Josef, Bürgermeister u. Häcker.
— Johann, Metzgermeister.
— Johann Anton, Kommissionär.
— Michael I, Bauunternehmer.
— Michael II, Fuhrmann.
— Michael Josef, Bauer und Kirchenpfleger.
— Sebastian, Bauer.

Müller, Sebastian, Obsthändler.
— Stefan, Bauer.
Muth, Theodor, Bahnwärter.
Neeb, Jakob, Postbote.
Oehling, Anton Thomas, Bauer.
— Peter Josef, Maurer.
— Sebastian, Bauer, Wittwe.
Oehrlein, Kilian, Fabrikarbeiter.
Ott, Felix, Buchdruckerei u. Verlag, Inhaber des Etlinger'schen Kalender-Verlags. 1045.
Pfeuffer, Andreas, Bauer.
— Jakob, Pflasterer.
— Johann, Bauer.
— Josef, Fabrikarbeiter.
— Kaspar, Schuhmachermeister.
— Michael, Schuhmachermeister.
— Nikolaus, Maurermeister.
Präßler, Martin, Häcker.
— Valentin, Tüncher.
Räth, Johann, Fabrikarbeiter.
Ramgrab, Nikolaus, Fabrikarbeiter.
Recoscum, Johann, Wtw., Bäckerei u. Krämerei.
Reder, Georg, Fuhrmann.
— Peter Josef, Bauer.
Reichel, Karl, Privatier. 623.
Richter, Johann, Fabrikarbeiter.
— Josef, Fabrikarbeiter.
— Michael, Fabrikarbeiter.
Rinecker, Jakob, Gendarm.
Ritz, Alois, Kreisbienenmeister.
Röder, Valentin, Pfarrer.
Röhm, Johann, Bauer.
— Mich. Adam, Bauer.
— Mich. Josef, Bauer.
— Sebastian, Bauer.
— Stefan, Häcker.
Römmelt, Josef, Gastwirth (Stern).
— Sebastian, Privatier.
Rößner, Johann, Glaser und Gärtner.
Roth, Adam, Gastwirth (Anker).
Schäflein, Michael, Gastwirth (Lamm).
Schelbert, Valent., Schuhmacher u. Holzhändler.
Scherpf, Franz, II. Lehrer u. Gemeindekassier.
Scheuring, Adam, Feld- und Waldaufseher.
— Johann, Rasirer.
— Kaspar, Spenglermeister.
— Lorenz, Tüncher.
— Michael, Maurer.
— Michael, Zimmermann.
Schlehlein, Heinrich, Fabrikschlosser.
— Jakob, Fabrikarbeiter.
— Leonhard, Zimmermann.
Schmitt, Georg, Gastwirth (Krone).
— Johann, Schneidermeister.
— Martin, Schreiner.
— Philipp, Häcker.
Schneider, Franz, Taglöhner.
— Heinrich, Flickschneider.
Schnurr, Georg, Metzger, Wittwe.
Schubert, Augustin, Restaurateur.
— Georg, Maurermeister.
Sebert, Jakob, Bahnarbeiter.
— Josef, Bahnarbeiter.
Sebold, Ad. Kajetan, Fabrikarbeiter.
— Johann, Schlosser.
— Josef, Büttnermeister.
Seitz, Kaspar, Wechselwärter.
Sichel, Isaak, Viehhändler.
— Simon, Handelsmann.
Staab, Johann, Taglöhner.
Stelzner, Johann, Monteur.
Stern, Hermann, Viehhändler.
Straus, Josef, Viehhändler.
Strauß, Josef, Kaufmann.
— Max, Holzhändler.
— Samuel, Holzhändler.
Strohmenger, Barbara, Hebamme.
— Melchior, Zimmermann.
Sturm, Anton, Fachlehrer.
Thalheimer, Salomon, Viehhändlerswittwe.
Urban, Fritz, Direktor der kgl. Wein-, Obst- u. Gartenbauschule.
Vornberger, Karl, Fabrikarbeiter.
— Leo, Pflasterer.
— Michael, Wittwe, Kaufmann.
— Michael, Lackirer.
— Stefan, Fabrikarbeiter.
Wallrapp, Adam, Bauer.
Weber, Max, Schreinermeister.
Weckesser, Markus, Bauer.
— Sebastian, Maurermeister.
Weißenberger, Joh. Mich., Bauer.
— Michael, Bauer.
— Sebastian, Bauer.
— Valentin, Bäcker und Krämer.
Wellhöfer, Michael, Perrondiener.
Wenger, Wolfgang, Postbotenwittwe.
Werb, Kaspar, Bauer.
Wittstadt, Adam, Schuhmacher.
— Gg. Anton, Lackirer.
— Gg. Bruno, Bauer.
— Jakob, Fabrikarbeiter.
— Michael, Bauer.
Wolf, Adam, Fabrikarbeiter.
— Adam Kilian, Bauer.
— Georg Eduard, Bahnarbeiter.
— Georg Hermann, Ablöswärter.
— Josef, Bahnarbeiter.
— Michael Jos., Häcker.
— Philipp, Bauer und Kirchner.
— Philipp Anton, Bauer.
— Sebastian, Bauer.
Zeis, Nieward, Bäcker und Kaufmann.
Ziegler, Andreas, Bahnarbeiter.
— Georg, Ablöswärter.
— Gg. Anton, Bauer.
— Kaspar, Bauer.
— Michael, Bauer.
— Michael, Häcker.

Weiler Schleehof.

Fellmann, Jakob, Hofbauer (Gartenwirthschaft).
Fränznick, Johann, Hofbauer.
Ganz, Johann, Hofbauer.
Stoy, Georg, Hofbauer und Ortsführer.
Zier, Joh. Gregor, Hofbauer.

Weiler Gadheim.

(Polit. zur Gemeinde Oberdürrbach, kommerziell zu Veitshöchheim gehörig.)

Döpler, Balth., Hofbauer u. Schankwirth.
Hennig, Adam, Hofbauer.
— Franz, Hofbauer.
— Michael, Hofbauer.
Martin, Anton, Hofgut- u. Ziegeleibesitzer.
Stahl, Johann, Hofbauer.
Wahler, Johann, Hofbauer.

Versbach,

Pfarrdorf. Einwohnerzahl: 1404.

A. Behörden, Stellen ꝛc.

Bürgermeister: Funsch, Michael.
Gemeindeschreiber: Urlaub, Eduard.
Gemeindekassier: Reinhard, Georg.
Pfarrer: Lurz, Georg Martin.
Lehrer: I. Urlaub, Eduard; II. Lippert, Andreas; III. Deeg, Margaretha.
Kirchenpfleger: Mohr, Franz.
Feuerwehrkommandant: Popp, Johann.
Feldgerichtsmitglieder: Müller, Andr.; Funsch, Michael; Reinhard, Georg; Schömig, Adam; Gressel, Michael.
Gemeindediener: Hartlieb, Joh. Thomas.
Flur- und Waldhüter: Benz, Philipp.

Vereine: Arb.-Gesangverein, Vorst.: Joh. Weckbart; Arbeiterverein, kath., Vorstand: Küth, Georg. Darlehenskasseverein, Vorstand: Hartlieb, Michael; Rechner: Hemberger, Chr. Freiw. Feuerwehr, Vorstand: Hartlieb, Mich. Gesangverein, Vorstand: Wolf, Johann I. Kampfgenossenverein, Vorstand: Scheller, Seb. Leichenkasseverein, Vorstand: Kuhn, Josef I. Turnverein, Vorstand: Rothemmel, Rudolf. Krankenkasse (Privat.), Vorstand: Scherer, Georg, Kaufmann. Wohlthätigkeitsverein (zur Erhaltung der Kleinkinderbewahranstalt), Vorstand: Küth, Georg.

B. Alphabetisches Einwohnerverzeichniß.

Albert, Adam, Taglöhner, 76.
Baierlein, Valentin, Rasirer, 71 1/3.
Balling, Georg, Wagner, 153 1/3.
— Michael, Landwirth, 132.
Bauer, Josef, Steinhauerpalier, 196.
Baumann, Frz., Maurergeselle und Landw., 119.
— Georg, Taglöhner.
— Lorenz, Maurergeselle, 136.
Bausewein, Adam, Ziegler, 153 1/3.
Beller, Georg, Zimmermann, 178.
— Sebastian, Steinhauergeselle, 25.
Benkert, Adam, Landwirth, 45.
— Franz I, Maurergeselle.
— Franz II, Landwirth, 98.
— Johann, Taglöhner, 131.
— Kaspar, Maurer, 153 1/3.
— Konrad, Zimmermann.
— Lorenz, Maurer, 153 1/4.
— Michael, Maurer, 147.
— Michael II, Landwirth, 64.
Benz, Konrad, Tüncher, 51.
— Georg Hilar, Tünchergeselle, 25.
— Heinrich, Steinhauergeselle, 12.
— Johann I, Steinhauer, 4 1/2.
— Kaspar, Steinhauer, 153 1/12.
— Philipp, Flurer, 153 1/13.
Biller, Michael, Landwirth, 50.
Brand, Georg, Landwirth, 153 1/12.
— Georg Martin, Landwirth, 9.
— Michael, Fabrikarbeiter, 187.
Braun, Georg, Lackirer 2 b.
Christ, Johann, Ziegler, 164.
Deeg, Margaretha, Lehrerin.
Diller, Andreas, Tüncher, 62.
Eckert, Georg Josef, Bäcker und Krämer, 21/22. 1032.
Emmerling, Adam, Fabrikarbeiter, 129.
— Adam II, Tüncher, 116 1/3.
— Franz, Zimmermann, 183.
— Georg And., Zimmermann, 2.
— Nikolaus, Steinhauer, 8.
Erk, Georg, Schneidmühlbesitzer, Herrnmühle.
Finger, Christof, Zimmergeselle, 15.
— Johann, Lackirergeselle, 142.
Freund, Johann Georg, Mühlbesitzer, 90.
Funsch, Michael, Oekonom und Weinwirth, 198.
Fischer, Anton, 153 1/3.
Göbel, Kaspar, Oekonom, 112.
Göbet, Valentin, Tagner.
Göllner, Valentin, Glaser.
Gressel, Adam, Schreiner.
— Adam, Wagner, 59.
— Jakob, Maurergeselle, 146.
Gressel, Johann, Fabrikarbeiter, 182.
— Kilian, Eisendreher, 123.
— Michael Vincenz, Landwirth, 187.
— Nikolaus I, Maurergeselle, 15.
— Nikolaus II, Fabrikarbeiter, 53.
— Valentin, Landwirth, 31.
Groha, Michael, Zimmerergeselle, 216.
Gropp, Konrad, Oekonom, 34/35.
— Nikolaus, Oekonom, 109.
Hahn, Kaspar, Produktenhändler.
Hart, Georg, Landwirth, 137.
Hartlieb, Johann, Bäcker, 20.
— Johann Thomas, Gemeindediener.
— Karl, Taglöhner.
— Michael, Oekonom 154.
— Peter Anton, Taglöhner, 11.
Heilmann, Johann, Schuhmacher, 188.
Hemberger, Adam, Landwirth, 63.
— Andreas, Taglöhner.
— Christof I.
— Christof II, Landwirth, 66.
— Franz, Landwirth, 1 1/2.
— Fritz, Cigarrenmacher, 37.
— Georg, Schneidemüller.
— Johann Dominikus, Landwirth, 104 1/2.
— Joh. Sebastian, Landwirth, 215.
Hemmerich, Josef, Zimmerergeselle, 76.
— Josef Thomas, 28.
— Kilian, Taglöhner, 153 1/9.
— Michael, Lackirer, 111.
— Michael Josef, Tünchergeselle, 163.
— Peter, Schreiner, 125.
— Sebastian, Schuhmacher, 2.
Huttner, Michael, Lackirergeselle, 180.
Jaa, Michael Erasmus, Zimmerergeselle, 180.
Käb, Wilhelm, Mühlbesitzer, Straubmühle.
Keller, Andreas, Fabrikarbeiter, 168.
— Andreas, Cigarrenmacher, 92.
— Georg Thomas, Taglöhner, 153 1/6.
— Heinrich, Taglöhner, 23.
— Ludwig, Schreiner u. Glaser.
— Valentin, Landwirth, 23.

Keß, Michael, Büttner, 1.
Keupp, Adam, Huf- und Grobschmied, 6/7.
— Josef, Landwirth, 77.
— Wilhelm, Landwirth, 77.
Klinger, Kaspar, Schneider.
Koch, Peter, Schreiner, 192.
Köhler, Andreas, Landwirth, 10.
— Georg, Landwirth, 102.
— Georg Josef, Landwirth, 101.
— Johann, Taglöhner.
— Valentin, Taglöhner, 43.
Koßner, Andreas, Telegraphenarbeiter, 153 1/8.
König, Georg, Produktenhändler, 16.
Kuhn, Georg, Gastwirth, 78.
— Georg Karl, Auslaufer.
— Josef I, Steinhauerpalier, 95.
— Josef II, Landwirth, 179.
— Kilian, Maurergeselle, 152.
Kunath, Fritz, Schriftsetzer, 115.
Küth, Andreas, Landwirth, 194.
— Georg, Landwirth, 83.
— Peter Friedrich, Taglöhner, 4.
— Peter Johann, Zimmermann 116 1/6.
Leipold, Vitus, 71 1/2.
Lieb, Augustin, Gastwirth zum Adler, 17/18.
Linder, Matthäus, Lackirergeselle, 176.
— Valentin, Cigarrenmacher, 122.
Lippert, Andreas, Lehrer.
Löhlein, Thomas, Zimmerergeselle, 73b
Lurz, Georg Martin, Pfarrer.
Mahler, Adam, Tüncher, 46.
— Franz Karl, Tünchergeselle, 96a.
— Wilhelm, Fabrikaufseher, 195 1/2.
Martin, Franz, Korbmacher, 94.
— Friedrich, Korbflechtergehülfe, 195.
— Johann, Lackirer, 124.
Meißner, Valentin, Kaufmann, 204.
Michaelsen, Karl, Oberleutnant, Schäfersmühle.
Mohr, Andreas, Steinhauergeselle, 160.
— Barthel, Zimmerergeselle, 199.
— Elias, Schuhmacher, 210 1/3.
— Franz, Zimmermann, 161.
— Georg, Tüncher, 105.
— Josef, Schriftsetzer, 169 1/2.
— Kilian, Zimmermann, 114a.
Müller, Andreas, Landwirth u. Kirchendiener, 214.
— Friedrich, Schuhmacher, 53.
— Heinrich, Büttner, 203.
— Michael, Büttner, 67.
— Johann, Landwirth, 153 1/2.
— Johann, Taglöhner, 111.
Neß, Kaspar Josef, Bäcker, Müller u. Krämer, 4.
Pabst, Georg, Zimmerer, 184b.
Pfeiffer, Kaspar, Landwirth, 149.
Popp, Johann, Zimmermann, 47.
Raich, Franz, Oekonom.
Reinhard, Georg, Oekonom, 166/167.
— Johann, Oekonom, 213.
Reisweber, Peter I, Oekonom, 7.
— Peter II, Landwirth, 7.
Ringelmann, Alois, Landwirth, 104.
— Andreas, Landwirth, 150.
Ringelmann, Christof, Landwirth, 85.
— Ferdinand, Zimmerergeselle, 92.
— Franz, Oekonom, 90.
— Franz Eduard, Landwirth, 153 1/4.
— Johann Damian, Landwirth, 58.
Ringelmann, Joh. Franz, Zimmerergeselle, 169.
— Karl, Cigarrenmacher, 157.
— Michael, Schneider, 189.
— Michael, Taglöhner, 184a.
— Nikolaus, Landwirth, 212.
Rockenmaier, Adam, Zimmerergeselle, 190.
— Valentin, Oekonom, 134.
Röder, Kaspar, Taglöhner, 175.
Rothemmel, Alois, Maurergeselle, 27.
— Heinrich, Maurer.
— Johann, Gasarbeiter, 158.
— Rudolf, Tüncher, 74.
Rost, Oskar, Monteur, 134 1/5.
Rügamer, Johann, Fabrikarbeiter, 125.
Rügemer, Sebastian, Landwirth, 11 1/3.
Schäfer, Georg, Bahnarbeiter, 126.
— Johann, Taglöhner 73b.
Schäflein, Adam, Tüncher, 164.
— Georg, Taglöhner, 110.
— Georg Lorenz, Maurer, 141.
Schäflein, Johann, Häfner, 103.
Scharvogel, Franz, Landwirth, 139.
Scheller, Engelbert, Landwirth, 172.
— Philipp, Wirth, 121.
— Sebastian, Zimmerer, 55.
Scherer, Georg, Maurergeselle, 181.
— Georg, Kaufmann, 82. (☞ 1056 für Dr. Mayer.)
— Georg Adam, Eisendreher, 116 1/4.
Schmitt, Georg Eustach, Zimmerergeselle, 120.
— Martin, Auslaufer, 48.
— Michael Paul, Landwirth, 153 1/8.
Schneider, Georg, Taglöhner.
— Peter Leonhard, Baumwärter.
Schömig, Adam, Oekonom, 138.
Schott, Karl, Fleischbeschauer.
Schultheiß, Michael, Schuhmacher, 170.
Schuster, Karl, Bäcker und Gärtner, 89.
— Peter, Landwirth, 88.
Sebert, Jakob, Zimmermann, 153 1/8.
Seufert, Johann, Taglöhner, 107.
— Josef, Reisender, 122.
— Karl, Tagner, 44.
— Philipp, Bäcker u. Kaufmann, 201.
— Stefan, Landwirth u. Steinbruchbesitzer, 16.
Spiegel, Georg, Landwirth, 30.
— Johann, Zimmerergeselle, 141.
— Valentin, Wagner, 20 1/2.
Stauder, Adam Edmund, Landwirth, 32.
— Josef, Landwirth, 131 1/2.
— Josef Kaj., Landwirth u. Steinbruchbes. 19.
— Karl, Zimmermaler, 11 1/2.
— Valentin, Landwirth, 131 1/2.
Suckfüll, Konrad, Schmied, 69.
Urlaub, Eduard, I. Lehrer.
Vornberger, Georg, Maurergeselle, 184a.
— Johann, Taglöhner, 142.
— Josef, Fabrikaufseher, 193.
Wagenbrenner, Alois, Taglöhner, 124.
— Johann, Bahnarbeiter, 145.
Wagner, Johann, Kalkbrennerei, 96b.
Weckbart, Johann, Cigarrenmacher, 116 1/4.
Wilbald, Franz, Tüncher, 153 1/6.
— Josef, Tüncher, 41.
Wolf, Johann I, Maurergeselle, 61.
— Johann II, Steinhauer, 155.
Zang, Georg, Gastwirth (Lamm).

Zell a. M.

Marktgemeinde. Einwohnerzahl: 1507.

A. Behörden, Stellen ꝛc.

Bürgermeister: Albert, Ferd., Buchhalter.
Gemeindeschreiber: Mehling, Dom., Bezirkshauptlehrer.
Gemeindekassier: Fasel, Heinrich.
Pfarrer: Herchenbach, Wilhelm, Dechant.
Lehrer: Mehling, Dom., Bezirkshauptlehrer; Küffner, Ad., 2. def. Lehrer; Straub, Karl, Schulverweser.
Postbeamte: Raab, Peter, Posterpeditor.
Arzt: Dr. Müller, prakt. Arzt.
Feuerwehrkommandant: I. Behringer, Adam, Metalldreher; II. Kunzemann, Jos., Eisendreher.
Haushaltungsschule im Kloster Oberzell a. M. (Norbertusheim): Geleitet von dem kath. Jungfrauenverein von der hl. Kindheit Jesu. 407.
Oeffentliche Telephonstation: 1184.
Feldgerichtsmitglieder: Ettlinger, Kasp, Kaufmann; Fasel, J. Bernh., Bauer; Holleber, Frz., Bauer; Kuff, Frz., Kaufmann; Weckesser, Mich., Bauer.
Gemeindediener: Rost, Heinrich.
Vereine mit Angabe der Vorstände: Turngemeinde, Vorst.: Friedrich, August, Metalldreher. Krieger- u. Kampfgenossenverein, Vorst.: Wirthmann, Joh., Schneidermeister. Zimmerstutzen-Schützengesellschaft, Vorst.: Neckermann, Andr., Werkmeister. Kath. Arbeiterverein, Obmann: Grieb, Joh., Bäckermeister. Unterstützungsverein der Metallarbeiter, Obmann: Deppisch, Franz, Dreher. Naturheilverein, Vorst.: Holleber, Jos., Eisendreher.
Oeffentliche Gebäude: Armenhaus Nr. 136, Feuerhaus Nr. 137, Kleinkinderbewahr-Anstalt Nr. 32, Kirche, katholische Nr. 276, Leichenhaus Nr. 233, Rathhaus Nr. 277, Pfarrhaus Nr. 28, Posthaus Nr. 278, Schulhaus Nr. 246, Wasserhaus, Hochdruckleitung für die Wasserversorgung Würzburg, Nr. 3, Turnhalle der Turngemeinde Nr. 146.

B. Alphabetisches Einwohnerverzeichniß.

Albert, Ferd., Buchhalter u. Bürgermstr., 332.
— Johann, Werkmeister, 24.
— Michael, Metalldreher, 33.
— Wilhelm, Maschinenschlosser, 266.
Beck, Nickolaus, Fabrikarbeiter, 29 1/2.
Bechold, Kilian, Fabrikschmied, 42.
Behringer, Adam, Metalldreher u. Feuerwehrkommandant, 115.
— Franz, Eisendreher, 77.
— Georg, Bureaudiener, 331.
— Jakob, Privatier, 72.
— Josef I, Eisendreher, 224.
— Josef II, Monteur, 187.
— Ludwig, Maschinenschlosser, 174.
— Michael, Monteur, 316.
— Nikolaus, Schmiedmeister, 305.
— Nikolaus, Eisendreher, 302.
— Philipp, Baumwärter, 250.
Beller, Anton, Eisendreher, 251.
— Johann, Former, 39.
— Simon, Bote, 251.
Benedickt, Andreas, Maschinenschlosser, 239.
— Johann, Häcker, 34.
Benkert, Josef, Oekonom, 17.
Bieber, Mich. Heinrich, Privatier, 151.
— Heinrich, Schreinermeister, 151.
— Hermann, Bader, 269.
Boehler, Adam, Fabrikschmied, 258.
Brand, Josef, Oekonom, 57.
Burkard, Georg, Monteur, 103.
— Heinrich, Oekonom, 103.
— Johann, Maschinenschlosser, 314.
Deppisch, Franz, Dreher, 147.
— Jos. Adam, Bäckermeister, 249.
— Konrad, Eisenhobler, 159.
Dernbach, Ignaz, Schreiner, 159.
Dietrich, Anton, Former, 173.
Dill, Michael, Schlosser, 257.
Düll, Franz, Fabrikarbeiter, 55.
— Wilhelm, Fabrikarbeiter, 86.
Eck, Anton, Eisenhobler, 244.
Eckert, Franz, Maschinist, 67.
Eisemann, Gg., Fabrikschreiner, 287.
Endres, Joseph, Fabrikschreiner, 179.
— Kilian, Kunst- u. Handelsgärtner, 186.
Ettlinger, Ernst, Monteur, 249.
— Georg, Oekonom, 169.
— Georg, Eisendreher, 222.
— Heinrich, Eisendreher, 57.
— Heinrich, Modellschreiner, 284.
— Kaspar, Kaufmann, 14.
— Stefan, Buchhalter, 156.
Erhard, Josef, Fabrikarbeiter, 39.
Fasel, Andreas, Gärtner, 139.
— Andreas, Maschinenschlosser, 303.
— August, Monteur, 84.
— Emil, Werkmeister, 337.
— Friedrich, Former, 189.
— Georg I, Monteur, 370.
— Georg II, Monteur, 57.
— Josef, Schreinermeister, 253.
— Josef Bernhard, Oekonom, 153.
— Heinrich, Magazinsverwalter, 144.
— Ludwig, Monteur, 290.
— Otto, Monteur, 186.
— Philipp, Monteur, 83.
Fersch, Ignaz, Maschinenschlosser, 217.
— Isidor, Eisendreher, 264.
— Konrad, Eisenhobler, 272.
Foersch, Josef, Former, 300.
Friedrich, August, Metalldreher, 95.
— Georg, Eisendreher, 55.
— Josef, Techniker, 112.
— Ludwig, Maschinenschlosser, 14.
Fritz, Nikolaus, Fabrikarbeiter, 313.
Gailhofer, Franz Xaver, Oekonomiegut-Verwalter, 2.
Gehr, Jakob, Oekonom, 73.
Germann, Franz, Eisendreher, 64.
— Konrad, Former, 74.
— Nikolaus, Eisendreher, 250 1/2.
Geßner, Kilian, Privatier, 1.

Goldstein, Adam, Bierbrauer, 323.
Grieb, Johann, Bäckermeister, 22.
Goetz, Franz, Fabrikarbeiter, 254.
— Heinrich, Eisendreher, 260.
Grünewald, Andreas, Heizer, 313 1/2.
Haag, Friedrich, Eisendreher, 330.
— Konrad, Former, 117.
Hamburger, Anton, Eisendreher, 16.
— Babette, Wtw., Brauhaus-Bierschenkerin, 13.
— Barthel, Privatier, 218.
— Josef, Fabrikarbeiter, 96.
— Nikolous, Fabrikarbeiter, 218.
— Peter, Monteur, 327.
— Stefan, Fabrikschreiner, 14.
— Valentin, Eisenhobler, 151.
Hartmann, Martin, Maschinenschlosser, 36.
Hauck, Adam, Eisendreher, 48.
— Friedrich, Eisendreher, 160.
Heckelmann, Georg, Metalldreher, 90.
— Georg Michael, Eisendreher, 241.
— Matthäus, Maschinenschlosser, 100.
— Nikolaus, Maschinenschlosser, 206.
— Valentin, Monteur, 324.
— Wendelin, Monteur, 139.
Heilgenthal, Johann, Fabrikarbeiter, 259 1/2.
Hennermann, Adolf, Maschinenschlosser, 101.
Herchenbach, Wilhelm, k. Dechantpfarrer, 28.
Herbert, Andreas, Fabrikarbeiter, 270.
— Anton, Fabrikarbeiter, 154.
— Johann, Eisendreher, 247.
— Michael Josef, Fabrikarbeiter, 147.
Herrmann, Andreas, Führer, 110.
— Franz, Fabrikarbeiter, 248.
— Georg, Eisendreher, 25.
— Georg Eugen, Monteur, 322.
— Georg Anton, Former, 284.
— Josef, Maschinenschlosser, 222.
— Josef, Eisendreher, 230.
— Kilian, Eisendreher, 250.
— Michael, Maschinenschlosser, 172.
— Michael, Eisendreher, 342.
— Oskar, Schuhmacher, 44.
— Peter, Werkmeister, 331.
— Philipp, Eisendreher, 310.
Hoefer, Peter, Fabrikarbeiter, 179.
Hofmann, Georg, Schlosser, 183.
Holleber, Andreas, Modellschreiner, 370.
— Anton, Monteur, 175.
— Franz, Oekonom, 157.
— Josef, Eisendreher, 240.
— Michael, Oekonom, 226.
— Peter, Monteur u. Kaufmann, 279.
Hülbig, Adam, Fabrikarbeiter, 35.
Huppmann, Johann, Fabrik-Spediteur, 330.
Jäger, Matthäus, Obsthändler, 299.
Jann, Theodor, Werkmeister, 15.
Jung, Georg, Monteur, 328.
— Josef, Monteur, 113.
— Michael, Monteur, 314.
— Valentin, Privatier, 158.
Ittensohn, Adolf, Wagnermeister, 321.
Karl, Johann, Bäckermeister, 31.
Kees, Andreas, Maschinenschlosser, 286.
— Johann, Taglöhner, 93.
— Johann, Fabrikbote, 268.
Kellermann, Johann, Schuhmachermeister, 322.
Klammer, Leonhard, Kaufmann, 173.
Klingler, Adam, Werkmeister, 49.
— Johann, Werkmeister, 325.
Klüpfel, Franz Josef, Fabrikarbeiter, 303.
Kneeß, Philipp, Maschinenschlosser, 278.
Kober, Georg, Metalldreher, 147.
Köhler, Valentin, Schuhmacher, 300.
Körner, Georg, Fabrikarbeiter, 247.
v. Koenig, Friedrich, Fabrikbesitzer, 1.
Kehl, Georg, Gastwirth zur Krone, 47.
Krauß, Georg, Büttnermeister, 161.
Kuchenmeister, Andreas, Oekonom, 56.
Küffner, Adam, II. Lehrer, 246.
Kuß, Franz, Kaufmann, 68.
Kunzemann, Christof, Privatier, 155.
— Josef, Eisendreher, 107.
— Valentin, Monteur, 262.
— Wilhelm, Former, 52.
Lannig, Theodor, Maschinenschlosser, 286.
Leinberger, Heinrich, Modellmeister 326.
Ludwig, Johann, Bäckermeister, 289.
Lutz, August, Eisendreher, 291.
— Fridolin, Monteur, 82.
— Johann, Monteur, 307.
— Josef Ferdinand, Gelbgießer, 306.
— Rudolf, Monteur, 171.
— Valentin, Maschinenschlosser, 46.
Mai, Anna, Wittwe, Schuhmachergeschäft, 292.
Maier, Andreas, Maschinenschlosser, 318.
— Josef, Taglöhner, 301.
Mark, Peter, Dreher, 259.
— Philipp, Eisenhobler, 293.
Mauckner, Peter, Fabrikarbeiter, 284.
Mehling, Dominikus, Bezirkshauptlehrer, 277.
— Georg, Eisendreher, 222.
Meichsner, Barthel, Eisendreher, 28.
— Kilian, Gelbgießer, 60.
— Leonhard, Eisendreher, 61.
— Lorenz, Häcker, 228.
— Richard, Eisendreher, 79.
Merz, Jakob, Tünchermeister, 48.
Müller, Dr. Moritz, pr. Arzt, 27. 1093.
Nauer, Johann, Schneidermeister, 86.
Neckermann, Andreas, Werkmeister, 320.
Oehling, Jakob, Modellschreiner, 283.
Oehrlein, Michael Josef, Frachtschiffer, 75.
Oppmann, August, Spenglermeister, 267.
Proestler, Ferdinand, Maschinenschlosser, 31.
— Gustav, Eisendreher, 227.
— Johann, Maschinenschlosser, 312.
— Josef, Eisendreher, 91.
— Michael, Postbote, 19.
Raab, Peter, kgl. Posterpeditor, 278.
Reinhart, Anton, Oekonom, 178.
— Ferdinand, Eisendreher, 252.
— Georg, Eisendreher, 188.
— Johann, Eisenhobler, 54.
Reißweber, Adam, Former, 217.
— Christof, Maschinenschlosser, 99.
— Ferdinand, Monteur, 114.
— Peter, Privatier, 291.
— Philipp, Eisendreher, 273.
Richter, Richard, Former, 20.
Ritzler, Ernst, Fabrikarbeiter, 70.
— Franz, Taglöhner, 176.
Röhr, Andreas, Tünchermeister, 70.
— Johann, Oekonom und Fährer 110.
— Kaspar Josef, Monteur, 97.
Roes, Georg, Landwirth, 261.
— Ludwig, Maschinenschlosser, 225.
— Paulus, Modellschreiner, 36.
Rost, Aemilian, Modellmeister, 183.
— Georg, Taglöhner, 87.
— Heinrich, Gemeindediener, 297.
— Michael, Schuhmachermeister, 43.
— Philipp, Fabrikschreiner, 67.
Rothenbucher, Johann, Fabrikarbeiter, 175.

Rügamer, Franz, Glasermeister, 312.
— Johann, Glasermeister, 80.
— Johann, Schreinermeister, 15.
— Josef, Maschinenschlosser, 17.
Saftenberger, Michael, Eisendreher, 312.
Sauer, Georg, Lackirer, 278.
Schäfer, Heinrich, Maschinenschlosser, 164.
Scheiner, Georg, Fabrikarbeiter, 34.
Scheller, Anton, Gastwirth, 18. 1131.
Scheuring, Georg, Fabrikarbeiter, 268.
Schleich, Adam, Privatier, 304.
— Anton, Gastwirth, 229.
— August, Maschinenschlosser, 78.
— Johann, Former, 295.
— Franz, Metzgermeister, 285.
Schmiedel, Adam, Techniker, 332.
— Josef, Buchhalter, 329.
Schmitt, Michael, Fabrikschreiner, 160.
Schneider, Adam, Schuhmachermeister, 242.
— Anton, Zeichner, 190.
— Georg, Monteur, 319.
— Johann Adam, Eisendreher, 70.
— Nikolaus, Werkmeister, 165.
— Peter, Walzenverfertiger für lithographische Maschinen, 230.
— Sebastian, Schuhmacher, 242.
Schnetter, Johann, Bader, 29.
— Johann, Gelbgießer, 249.
— Kilian, Eisenhobler, 278.
— Michael, Eisendreher, 298.
Schubert, Adalbert, Eisendreher, 150.
— Johann, Privatier, 187.
Schüll, Barthel, Oekonom, 343.
— Georg, Fuhrwerksbesitzer, 341.
— Georg, Maschinenschlosser, 342.
— Johann Josef, Schmiedhelfer, 258.
— Josef, Oekonom, 237.
— Michael, Gießermeister, 325.
— Philipp, Fabrikschmied, 179.
Schulz, Otto, Ingenieur, 187.
Schüppert, Franz, Privatier 171.
Schwab, Georg, Obermälzer, 183.
— Michael, Monteur, 21.
Schwaegerl, Friedrich Lorenz, Gutspächter, 2. 711.
Sebold, Benno, Maschinenschlosser, 59.
— Franz, Eisenhobler, 17.
— Gg. Jos., Hoblermeister, 245.
— Ludwig, Monteur, 209.
Sebold, Michael, Privatier, 86.
— Otto, Monteur, 35.
— Wilhelm, Former, 67.
Seufert, Johann, Maschinenschlosser, 174.
— Kilian, Monteur, 71.
— Kilian, Former, 165.
Soellner, Andreas, Werkmeister, 41.
— Lorenz, Privatier, 308.
Spengler, Anton, Herrschaftskutscher, 265.
— Josef, Schuhmachermeister, 89.
Sprengler, Adam, Maschinist, 108.
Stamminger, Ferdinand, Privatier, 144.
— Philipp, Metzgermeister, 26.
Steinbach, Bruno, Eisendreher, 102.
— Gottfried, Maschinenschlosser, 153.
— Kaspar, Fabrikschreiner, 102.
— Mich. Josef, Sattlermeister, 280.
Steinheim, Katharina, Wtw., Restaurateurin, 69.
— Lothar, Metzgermeister, 45.
Straßer, Norbert, Techniker, 323.
Straub, Karl, Schulverweser, 246.
Stützel, Andreas, Bäckermeister, 67.
Stumpf, Anton, Schuhmachermeister, 17.
— Josef, Monteur, 249.
Ullrich, Nikolaus, Feldhüter, 99.
— Paulus, Maschinenschlosser, 63.
Umstetter, Robert, Eisendreher, 271.
Völler, Georg, Obermaschinist, 108.
Vomend, Johann, Maurer, 300.
Weckesser, Josef, Maschinenschlosser, 88.
— Mich. Jos., Oekonom u. Beigeordneter, 177.
— Philipp, Fabrikarbeiter, 81.
Weigand, Georg, Fabrikschmied, 243.
— Ludwig, Monteur, 58.
Weißenberger, Josef, Maschinenschlosser, 317.
— Justin, Maschinenschlosser, 138.
Werberich, Johann, Heizer, 108.
Werner, Ignaz, Monteur, 273.
Winterkorn, Adam, Privatier, 206.
— Johann, Telephonist, 326.
— Johann, Eisendreher, 179.
Wirsing, Adam, Privatier, 85.
— Johann, Fabrikarbeiter, 264.
Wirthmann, Johann, Schneidermeister, 39.
Ziegler, Ottilie, Wittwe, Restaurateurin, 21.
Zube, Eduard, Stenographist, 324.
Züchner, Adam, Fabrikschreiner, 327.
— Max, Zahnfraiser-Maschinist, 39.

Aus Würzburgs neueſter Baugeſchichte.

Von H. Göbl, k. Kreisarchivar.

VII.

Das zweite Schulhaus im Grombühl. — Das mineralogiſche Inſtitut der k. Univerſität. — Der Straßenumbau am Steinberg. — Villen an der Mergentheimerſtraße und am Guttenberger Wald.

Wer nur die Zeitungsberichte über die in faſt jeder Sitzung des Polizeiſenats zur Genehmigung gelangten zahlreichen Bauprojekte durchlieſt, könnte zu der Annahme kommen, daß der im Jahre 1901 faſt ganz erſtarrte Fluß der Bauthätigkeit in Würzburg wieder in recht erfreuliche und lebhafte Strömung gerathen ſei. Weniger tröſtlich geſtaltet ſich das Bild für denjenigen, der ſich in den Straßen ſelbſt nach der Ausführung der beabſichtigten und genehmigten Pläne umſieht. Viele, arg viele derſelben ſind im Boden ſtecken geblieben, ſo daß – leider! – auch für das Jahr 1902 die Arbeit des Chroniſten und ſeiner getreuen Mitarbeiter in recht beſcheidenen Grenzen ſich bewegen muß. Völliger Stillſtand allerdings iſt glücklicher Weiſe bis jetzt, trotz der ſchlimmen wirthſchaftlichen Lage, weder auf dem Gebiete des gemeindlichen, noch des ſtaatlichen und privaten Bauweſens eingetreten.

Insbeſondere die Stadtgemeinde wird bei noch ſo ſchonender Rückſichtnahme auf die ſtark angeſpannte Steuerkraft der Bürgerſchaft gewiſſen Aufgaben unter allen Umſtänden gerecht werden müſſen, wenn ſie nicht jeder Entwicklung den Faden abſchneiden und ſich als — bankerott erklären will. Eine ſolche unabweisbare Pflicht war die Erbauung eines

zweiten Schulhauſes im Grombühl.

Das erſte Grombühler Schulhaus erwies ſich ſchon bei ſeiner Eröffnung im Jahre 1894 als unzureichend für den raſch angewachſenen Stadttheil. Es war bereits im erſten Jahre überfüllt und mußten in den folgenden Jahren einzelne Klaſſen im Souterrain des Schulhauſes, in Privatanſtalten und in Privatgebäuden untergebracht werden. So wurde denn ein neuer Schulhausbau mit jedem Jahre dringlicher, im Jahre 1897 wurde auch bereits ein Platz an der äußeren Fabrikſtraße hiefür erworben, mit

dem Bau wurde dagegen erſt nach Eröffnung des Centralſchulhauſes im Jahre 1900 begonnen.

Im September 1902 iſt das zweite Schulhaus der Benützung übergeben und vollſtändig beſetzt worden.

Aeußerlich präſentirt ſich dasſelbe als ein ſchlichter Putzbau mit außergewöhnlich großen Fenſterflächen, welche die Beſtimmung des Baues ſofort erkennen laſſen. Das Untergeſchoß iſt maſſiv aus gelbem Sandſtein mit Kalkſteinſockel hergeſtellt, in den drei Obergeſchoſſen ſind Sandſteine nur zu den ſtark beanſpruchten Konſtruktionstheilen verwendet. Das Dach iſt flach und mit rothen Falzziegeln gedeckt, auf dem Firſtmittel ſitzt ein

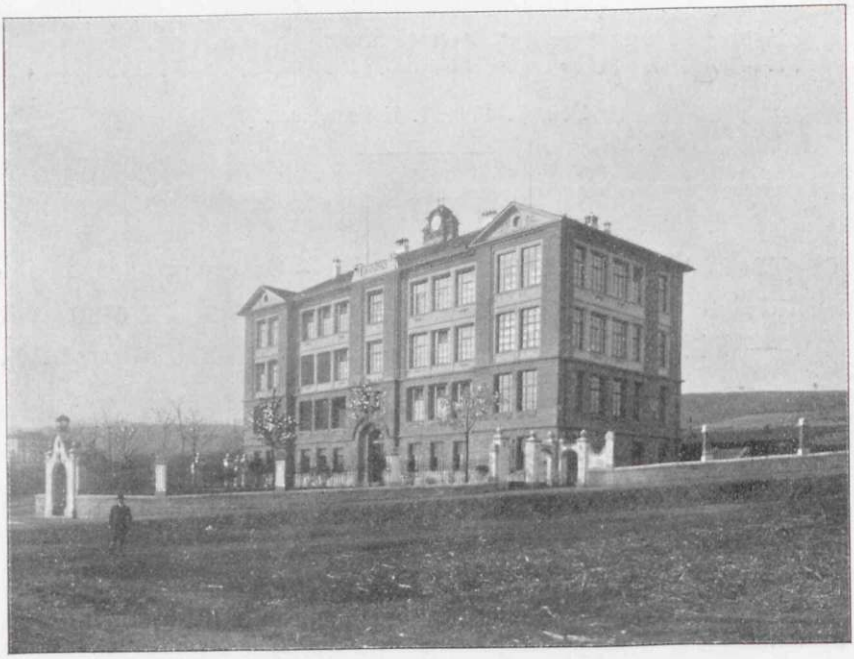

II. Schulhaus in Grombühl.

Uhrenaufſatz, der gleichzeitig zur Entlüftung des Dachbodens dient. Vor dem Schulhauſe liegt ein über das Straßenniveau erhöhter Spielhof, zu dem man von der Fabrikſtraße aus durch ein Thorportal gelangt, welches in die Hofeinfriedigung hineingebaut iſt.

Treten wir über den Hof in das Schulhaus hinein, ſo gelangen wir zunächſt in ein kleines Veſtibül, an dem einerſeits zwei Säle für Knaben- und Mädchenhorte und das Brauſebad, anderſeits die Hausmeiſterwohnung und das Keſſelhaus liegen. Zu den Obergeſchoſſen führt eine 2 m breite Granittreppe und zum Dachboden eine hölzerne Nebentreppe.

Die Schulſäle, von denen je vier in einem Stock liegen, ſind ungefähr 10 m lang und 6,5 m breit und 4,10 m hoch; in denſelben können je 60 Kinder bequem untergebracht werden. Die hauptſächlichſte Einrichtung der Schulſäle, die Schulbänke ſind vom Schreinermeiſter Joh. Wirth und die Schultafeln vom Spielwaarenhändler C. Oettinger hier, nach eigenen Patenten geliefert.

Die Heizung erfolgt central mittelſt Niederdruckdampf, die meiſten Heizkörper liegen verdeckt in den Fenſterniſchen und kommuniziren vermittelſt Friſchluftſchieber direkt mit dem Freien. Zur Entlüftung der Schulſäle ſind vertikale Kanäle in die Wände gelegt, welche im Dachboden ausmünden.

Die 6,5 m breiten Korridore wurden mittelſt 2,20 m hoher durchſichtiger Verſchläge zur Hälfte in Garderoben abgetheilt, ſodaß jeder Klaſſe eine verſchließbare Garderobe von 15 qm Grundfläche zugetheilt werden konnte.

In den Obergeſchoſſen befindet ſich je ein Zimmer für Lehrer oder Lehrmittel, ſowie je ein Knaben- und Mädchenabort mit automatiſcher Spülung.

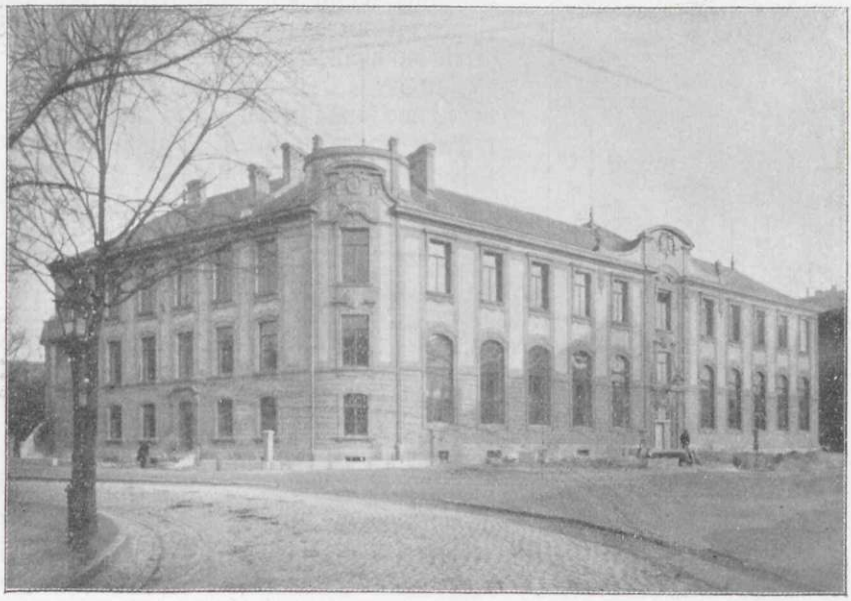

Mineralogiſches Inſtitut.

Die äußere Ausgeſtaltung des Schulhauſes hat leider unter der Rückſicht auf die ſtädtiſchen Finanzen etwas leiden müſſen, was durch warme lebhafte Farbengebung auszugleichen mit Erfolg geſucht wurde. —

In dem großen Garten der Univerſitätsinſtitute iſt vom Staate unter der kundigen Leitung des Univerſitäts-Bauamtmanns von Horſtig ein neuer ſtattlicher Baum gepflanzt worden: das mineralogiſche Inſtitut.

Der an der Ecke der Pleicherthorſtraße und des Privatwegs am Pleicherwall theilweiſe über dem ehemaligen Winterhafen gelegene Neubau eines Doppelinſtituts für Mineralogie mit Petrographie ſowie für Geologie und Paläontologie wurde im Herbſt 1900 begonnen, nachdem die Baumittel im gleichen Jahre durch den Landtagsabſchied zur Verfügung geſtellt worden waren; derſelbe ſoll im Frühjahre 1903 fertig eingerichtet der Benützung übergeben werden, und wird wohl die Trennung der beiden genannten Lehrfächer darnach bald erfolgen.

Die Räume der erſteren Anſtalt ſind meiſt im Weſttrakte, jene des geologiſchen Inſtituts gegen Oſten untergebracht.

Portal des mineralog. Inſtituts.

Außer der gemeinſamen ſelbſtregulirenden Dampfniederdruckheizung nebſt Neben- und Wirthſchaftsräumen beherbergt das Kellergeſchoß einen Kryſtalliſirkeller, eine Werkſtätte und einen Arbeitsraum mit Zerkleinerungs- und Waſchvorrichtung für Geſteine.

Im Erdgeſchoſſe treffen wir am Haupteingang rechts den Schauſaal für die geologiſche, links jenen für die mineralogiſche Sammlung, beide durch zwei Geſchoſſe reichend, damit zur Erweiterung Galerien eingebaut werden können, und beide mit je einem kleineren Arbeitszimmer verſehen. Die in der Gebäudemitte angeordnete Hausmeiſterwohnung trennt hievon den von außen mittelſt Freitreppe direkt zugänglichen mineralogiſchen Hörſaal, welcher aufſteigende Bankreihen enthält und gleichfalls auch durch den I. Stock hindurchreicht. Vorbereitungszimmer und Lehrmittelſammlung ſchließen ſich im Erdgeſchoſſe, Garderobe, Demonſtrationsraum und Demonſtrationsſammlung im I. Stock dem Auditorium an. Im letzteren Stockwerke liegt außerdem ein Zeichenſaal, ein Raum für mineralogiſche Uebungen, nahe dabei ein Schwefelwaſſerſtoffzimmer ſowie neben der Treppe der beiden Abtheilungen gemeinſame Zimmer für Schneid- und Schleifmaſchinen.

Im Obergeſchoſſe befinden ſich die Räume für die beiden Vorſtände und je einen Aſſiſtenten. Nächſt jenen der geologiſchen Abtheilung iſt ein Hörſaal, ein Demonſtrations- und Sammlungsſaal, ein Mikroſkopirzimmer, ferner ein Raum für vorgeſchrittene Praktikanten und ein zum Verdunkeln gerichteter Montier- und Photographier-Raum gruppirt, während weſtlich die übrigen mineralogiſchen Arbeitsräume ſich anreihen: mehrere Zimmer für chemiſche Arbeiten und vorgeſchrittene Praktikanten, mehrere Dunkelzimmer für Goniometer, ein optiſches Zimmer mit Achſenwinkelapparat, Helioſtate, Mikroſkopir- und Wägezimmer, ein größerer Praktikantenraum für Anfänger, endlich ein Bibliothekraum.

Für Licht- und Kraftzwecke ſind die nöthigen elektriſchen Einrichtungen im Anſchluſſe an das ſtädtiſche Vertheilungsnetz getroffen. Neben der Haupttreppe vermitteln zwei Lauftreppen und zwei Aufzüge den Verkehr in

den Anſtalten insbeſondere zwiſchen den Sammlungen und den Arbeitsräumen bezw. Auditorien. —

Im „Zeichen des Verkehrs" ſteht das zweite aus Staatsmitteln durchgeführte Unternehmen, von dem wir ein Stück unſeren Leſern im Bilde vorzeigen.

Die alte Staatsſtraße am Steinberge bei Würzburg hatte eine Meiſtſteigung von $7^1/_2$ %, eine geringſte Breite von 3,80 m und Krümmungen mit einem kleinſten Halbmeſſer von 15 m.

Dieſe Ausſtattung gab umſomehr Anlaß zu berechtigten Klagen der Fuhrwerksbeſitzer, als die Strecke mit der geringſten Straßenbreite und der größten Steigung mit jener des kleinſten Krümmungshalbmeſſers zuſammenfiel.

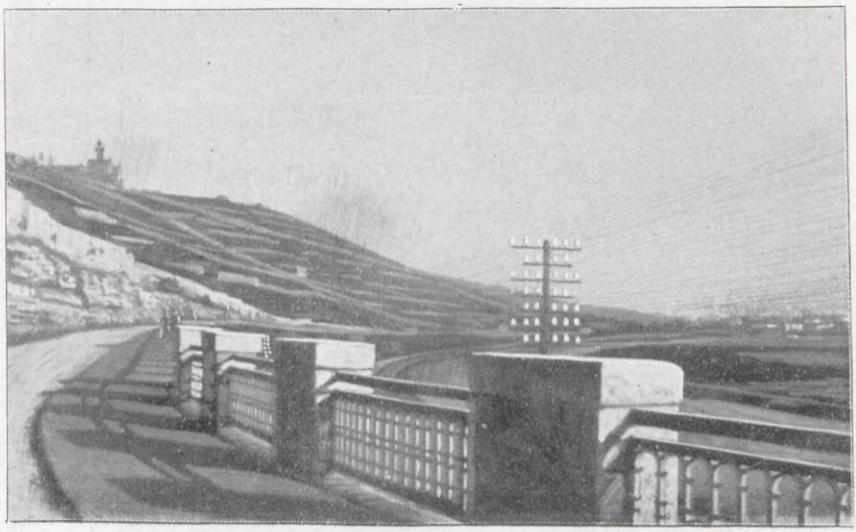

Die neue Straße am Steinberg.

Die Umbaukoſten betrugen 192 000 M. und zwar wurden je 96 000 M. für die Jahre 1900/1901 und 1901/1902 genehmigt. Die Vorbereitungen zum Neubau wurden im Spätherbſte 1900 getroffen, der Umbau ſelbſt im Frühjahr 1901 begonnen und am 14. Juni 1902 vollendet.

Die Neubauſtrecke hat eine Länge von 1300 m. Die Breite der Straßenfahrbahn beträgt 5 m, die des erhöhten Fußweges links von der Fahrbahn 2,5 m, des Radfahrweges rechts der Fahrbahn 1,5 m und der an die Felswand anſchließenden gepflaſterten Rinne 1 m, ſo daß ſich eine Geſammtbreite von 10 m ergibt.

Die Steigungsverhältniſſe der neuen Straße ſind ſehr günſtig; von Würzburg ab gerechnet ſteigt die neue Straße auf 270 m Länge um 0,25 %, dann auf 200 m um 2 %, von da ab fällt die Straße zuerſt auf 360 m Länge nur 0,4 % dann auf 470 m Länge um 1,8 %. Die Meiſtſteigung beträgt daher 2 %. Der Scheitel der Straße liegt 4,7 m über dem Anfangs- und 9,9 m über dem Endpunkte, während ſich der Scheitel der alten Straße 15,2 bezw. 20,1 m über dem Anfangs- bezw. Endpunkte erhob.

Für Herſtellung der Straße waren 30000 cbm Abtrag zu fördern, unter dieſem 20000 cbm Felſen mittelſt 4000 Dynamit-Sprengſchüſſen.

Der Annehmlichkeit des Fußgänger-Verkehrs trägt die Pflanzung einer Akazien-Allee Rechnung.

Die Fahrbahn der Straße iſt durch einen kräftigen Kalkſtein-Grundbau gebildet, auf welche eine Baſaltdecke mit einer 300 Zentner ſchweren Dampfwalze aufgewalzt wurde.

Zur Sicherheit des Verkehres auf der neuen Straße gegen die unmittelbar anliegende Staatsbahn dient ein Geländer aus Stein und Eiſen.

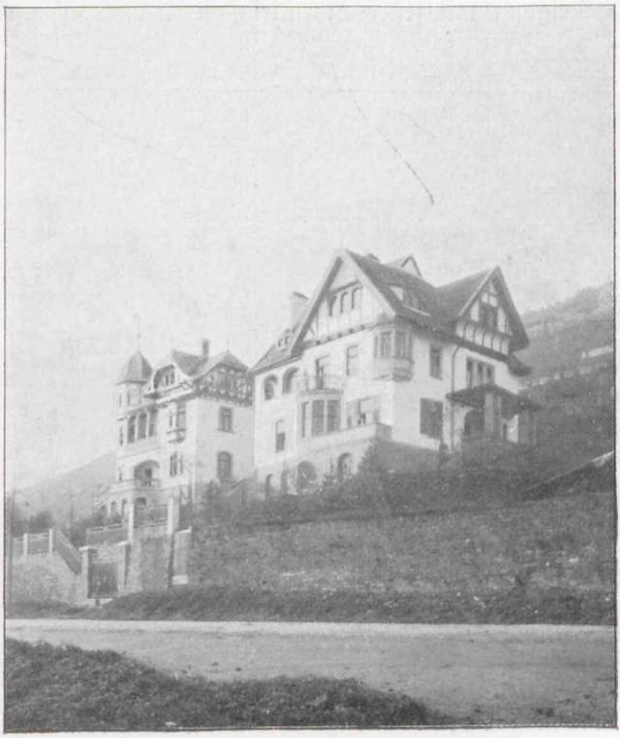

Villen an der Mergentheimer Straße.

Die alte Straßenſtrecke wurde, ſoweit dieſelbe nicht mit der neuen Straße zuſammenfiel, als Beifuhrweg zu den Weinbergen am Steinberge beibehalten. —

Unſere vorjährige Baugeſchichte führte zum Schluſſe eine Villa am „Judenbühl" an, mit dem Wunſche, es möge das dadurch gegebene gute Beiſpiel recht viele Nachahmungen finden.

Dieſer Wunſch ſcheint erfreulicher Weiſe in Erfüllung zu gehen.

Wiederum ſind am Oſtabhange des Nikolausberges, an der Mergentheimerſtraße, gegenüber der maleriſch ſchönen Main-Inſel, zwei Gebäude entſtanden, denen man es ſchon außen anſieht, daß ſie nicht Miethzwecken, ſondern der Pflege des gemüthlichen Familienlebens im eigenen Heim dienen ſollen.

Die rothen Dächer und hellen Wandflächen der beiden Häuſer heben ſich wirkungsvoll von der grünen Berghalde ab und ſo hübſch die Gebäudegruppe nach allen Richtungen zur Geltung kommt, ebenſo hübſch, ja man darf ſagen großartig ſchön, iſt die Ausſicht, welche man von den Terraſſen und Erkern der Anweſen aus genießt.

Die innere Ausſtattung der beiden Villen entſpricht dem Aeußern, es iſt namentlich auf praktiſche Vertheilung der Räume und auf geſundes, ſchönes und gemüthliches Wohnen Rückſicht genommen; beſonders bemerkenswerth bezüglich des Innern ſind die Anlagen von ſog. Dielen – bewohnbare Vorplätze.

Die Beſitzer und Erbauer der beiden Häuſer ſind Herr kgl. Aſſeſſor Rudolph und Herr ſtädtiſcher Bauamtmann Bonn.

Villenkolonie am Guttenberger Wald.

Dem gleichen Bedürfniſſe, aus der „quetſchenden Enge", der Hitze, dem Staub und Lärm der Stadt möglichſt raſch in friſche reinere Luft und in den Waldesſchatten zu gelangen, verdankt die reizend gelegene Villenkolonie des Architekten Rudolf Hofmann ihre Entſtehung. Am weſtlichen Ende des Steinbachthales, in einer prächtigen Waldecke des Guttenberger Forſtes, wo im Sommer die Temperatur um 6—8° kühler iſt als die „Stadtluft", erheben ſich inmitten eines als Landſchaftsgarten reich bepflanzten Südhanges drei zierliche, maleriſch-gruppirte Landhäuschen.

Die unterſte Villa zeigt gothiſche Anklänge und hat in Folge ihrer reichen Ausſtattung mit dem Madonnenbild, der Sonnenuhr und dem breitgeäſteten Baum in wohlgelungener Auftragarbeit, beſonders auch durch die Bleiverglaſung der Fenſter und den zinnenbekrönten Dachſöller ein

ganz mittelalterliches Gepräge. Eine weſentlich andere Charakteriſtik tragen die beiden oberen Villen, wovon die eine als gemüthliches Landhaus mit dem überhängenden Dach, mit Erker und Loggia und den zierlichen Holzgiebeln, die andere als ſtädtiſches Haus mit rundem Thurm und Steingiebel ſich darſtellt.

Die an ſich idylliſche Lage mit prächtigem Ausblick auf den ringsum ragenden Wald wird noch weſentlich dadurch begünſtigt, daß der hochaufſteigende Südhang des Hofmann'ſchen Anweſens rauhen Nord- und Oſtwinden den Eingang wehrt.

Durch die vertragsmäßige Fortführung der Trambahnlinie bis zum Ende des Steinbachthales wäre die Entfernung von der Stadt um Weſentliches weiter abgekürzt, ſodaß dann auch von einer Sommerfriſche und Luftkur in Würzburg geſprochen werden kann.

Königg & Bauer Schnellpressenfabrik

Nach Kloster Oberzell

Nach dem Guttenberger Wald

NIKOLAUSBERG

Stadtbezirke I, II, III, IV, V, VI, VII, VIII, IX, X

- Oeffentliche Gebäude
- Privat
- Gärten
- Anlagen
- Wiesen u. Oedung
- Weinberg
- Bastionen u. Projecte
- Elektr. Str. B.

Reichstagswahlbezirke

1 Bezirk Lippert, Marie Wittwe, Geschäftsführer Karl Lippert.
2 " Weissenbach, Friedrich,
3 " Spies, Philipp.
4 " Thein, Margarete Wwe., Geschäftsführer, Stefan Lutz.
5 " Bauer, Gottfried, dto, Adam Schoppelreg.
6 " Störner, Theophil.
7 " Mayer, Anton.

MARIENBERG

Festung Marienberg

Neue Infanterie Kaserne

Artillerie Kaserne

Bahnhof

Hauptgebäude

Julius Spital

Dom

Marien Kapelle

Neubau

Residenz

Hofgarten

Residenz Platz

Neumünster

Kloster und Kirche (Kapelle)

Johannishof

Schützenheim

Schützenhof

Winterleiten

Leutfresser Weg

Sanderwasen

Frauenland

Galgenberg

Rennplatz des Velocipedclub

Neues Roth. Reservoir

Roth Reservoir

Letzter Hieb

Deposit u. Betriebs Gebäude der Strassenbahn

Zeichnung Stich u. Druck der Kgl. Universitäts-Druckerei von H. Stürtz, Würzburg.

Neuester Plan

der

Kreishaupt- und Universitätsstadt

Würzburg.

Auf Grund amtlicher Aufnahmen.

Maßstab 1:7500

300 200 100 0 100 200 300 400 500 Meter

Adressbuch 1903.

Plan des Friedhofes.

M. 1:1000.

Friedhof-Strasse
Denkmal 1870
Leichenhalle
Hauptweg
Hauptweg
Hauptweg

Elektrizitäts-Aktiengesellschaft
vormals
SCHUCKERT & Co.
Nürnberg-Berlin.

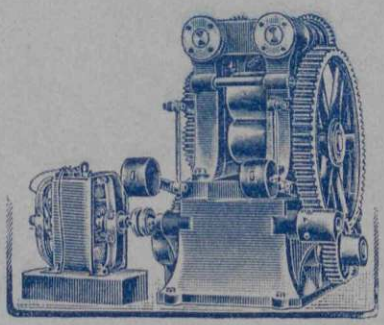

Elektromotoren
in jeder Grösse für gewerbliche Zwecke
im Anschluss an das städtische Elektrizitätswerk.

Elektrische Handbohrmaschinen.

Vereinfachte Zähler für Glühlampen-Anlagen.

Effekt-Bogenlampen
Reklame-Schreibschriften
Elektrische Uhren.

KGL. UNIVERSITÄTS-DRUCKEREI
VON H. STÜRTZ
WÜRZBURG.

SPECIALITÄT:

Herstellung feinster Reklame-Drucksachen für Handel und Industrie

MENZER's Griechische Weine

und

MENZER's Cognac

sind zu haben

in WÜRZBURG

bei den Herren:

Müller, Heinrich, Pfauenapotheke.
Rebs, Longin, Adlerapotheke.
Dr. Unger, Rosenapotheke.

Konrad Dauch, Dominikanerplatz 6.
Peter Diem, Kaiserstrasse 19.
Carl Fritz, Spiegelstrasse.
J. Gehrig, Brücknerstrasse 2.
Franz Hermanns, Bavariadrogerie.
J. F. Kempf, Inh. **H. Kirchner,** Katharinengasse 2.
Lorenz Köhler, Pleicherglacisstr. 4.
Martin Kurz, Peterstrasse 3.

Hermann Langsdorff, Franconia-Drogerie.
Valentin Müller, Semmelstrasse 57.
Joh. Conrad Schaefer Nachf. (Rich. Grimm), Blasiusgasse 3.
Wilh. Stein, G. Hauer Nachf., Neubaustrasse 18.
Gg. Volkenstein, Kaiserstrasse 2.
Anton Weigand, Augustinergasse 16.

In **Heidingsfeld** bei Herrn:
Carl Mergler Nachf.
Inhaber: **Hans Kempf.**

Niederlagen mit Ausschank:

Julius Schmidt, Domerpfarrgasse 3.

Wein-Restaurant Hohenzollern
F. C. Stümmer, Kaiserstrasse.

J. F. MENZER

Neckargemünd und Berlin.

André Gensler

Kürschnerhof 25.

Stets das Neueste u. Apparteste

Herren-Wäsche-
Herren-Mode-&
Sport-Artikel

Sport-Anzüge
Paletots etc.

Dr. Jäger's echte
Normalwäsche
(Alleinverkauf)

Grösstes Spezialgeschäft am Platze.

Würzburger

Adreßbuch.

1903.

Hbb XIV
945

Bankgeschäft
Richard Kirchner
« Würzburg »

Eichhornstraße, Ecke der Martinsgasse.

Telephon-Ruf: No. 347.

53 / Rp. XXIII, 397 (1902
Archivexemplar

Alle in das Bankfach einschlagenden Geschäfte finden prompte Ausführung bei reeller billigster Bedienung.

Sendungen von Auswärts werden postwendend erledigt.