Steinburg Würzburg

Telephon 1036.

Herrlicher Aussichtspunkt nahe der Stadt, auf guten Wegen mit Wagen und zu Fuss leicht zu erreichen.

Schloss-Restaurant.

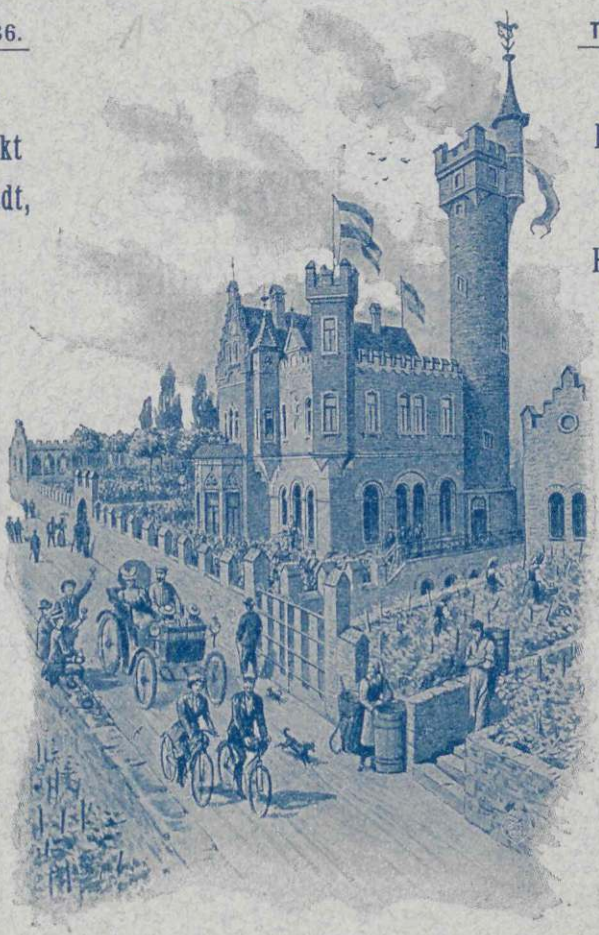

Telephon 1036.

Vom Residenzplatz 30 Minuten, vom Hauptbahnhof 20 Minuten, von der Luitpoldbrücke 15 Minuten entfernt.

Garten und Pension.

Küche und Keller bieten Bestes.

Vorzügliches Exportbier.

Weine von J. W. Meuschel senr.

Königlich bayerischer Hoflieferant

Weingutsbesitzer in **Buchbrunn** und in **Kitzingen** sowie zu **Würzburg** am **Stein**, am **Schalksberg**, an der **Harfe** und am **Pfaffenberg** und in den besten Lagen von **Rüdesheim a/Rh.**

Eingetragene Handelsmarken

Nr. 7643.

Nr. 7843.

Nr. 7560.

der Firma J.W. Meuschel senr.

Bankgeschäft
Richard Kirchner
« Würzburg »

Eichhornstraße, Ecke der Martinstraße.

Telephon-Ruf Nr. 347.

Alle in das Bankfach einschlagenden Geschäfte finden prompte Ausführung bei reeller billigster Bedienung.

Sendungen von auswärts werden postwendend erledigt.

Kaufhaus M. Ph. Seisser

Gegründet 1773 — WÜRZBURG — Kürschnerhof.

Sehenswertes Etablissement. Jedem Besucher Würzburgs zur Besichtigung (ohne Kaufszwang) angelegentlichst empfohlen.

Modewaren. Steter Eingang von Neuheiten.

Neuheiten in Damenmoden Kleiderstoffe, Seidenstoffe, Baumwollstoffe.

Damen-Garderobe: Kostüme, Blusen, Kostümröcke, Unterröcke, Jacketts, Paletots, Capes, Morgenröcke, Matinees.

Mädchen- und Knaben-Garderobe. Kleider, Jacketts, Mäntel, Anzüge, Paletots, Pyjacks für jedes Alter.

Damen- und Kinderwäsche Bettwäsche, Tischwäsche, Übernahme ganzer Ausstattungen.

Kurzwaren, Garne, Strümpfe, Wollwaren, Besätze, Spitzen, Bänder, Schürzen, Korsetten, Handschuhe, Kinderhüte, Mützen, Häubchen.

Herren-Artikel:
Oberhemden, Trikotagen, Kragen, Manschetten, Krawatten, Sporthemden etc. etc.

Gardinen, Möbelstoffe, Teppiche, Felle, Linoleum, Vorlagen, Bettstellen, Betten.

(Spezialkataloge und Kostenvoranschläge stehen franko zu Diensten.)

Alleinige Niederlage bei

Burkhard & Co.

Telephon 1129. **Domstrasse 60.** Telephon 1129.

Herz-Stiefel

mit dem „Herz" auf der Sohle

berühmt durch Solidität

Eleganz u. vorzügliche Passform.

Engros von der

Frankfurter Schuhfabrik, A.-G.

vorm. **Otto Herz & Co.**

Medizinalwaren & Spezialitäten

im Klein- und Grossverkauf.

Rosenapotheke von Dr. H. Unger

Semmelstrasse 31.

Mineralwässer und Quellenprodukte.

Medizinalweine.

Ia. Olivenöle.

In- und ausländ. Spezialitäten.

Drogen und Chemikalien.

Nestle's Kindermehl.

Alle anderen guten Kindernährmittel.

Diät. Präparate & Medikamente

für Diabetiker.

Pflanzenpulver und galen. Präparate eigener Darstellung.

Destilliertes Wasser täglich.

Fernsprech-Anschluss 91.

Vis-à-vis dem Hauptbahnhof

BURKARD VOGT

Universitäts-
Bibliothek
Würzburg

Haugerring
14.

Telephon
1058.

Möbel-Fabrik

Permanente Ausstellung kompletter Wohnungs-Einrichtungen

in nur gediegenster bester Ausführung, vom einfachen bis feinsten Genre.

Spezialität: Brautausstattungen

in allen Holz- und Stilarten, zu allen Preislagen.

Kostenvoranschläge, Skizzen und Zeichnungen
auf Wunsch jederzeit kostenlos zu Diensten.

Anfertigung von Einzelstücken, wie Kasten- und Polstermöbel

stets wunschgemäss bei billigster Berechnung.

Streng reelle und kulanteste Bedienung wird zugesichert.

Feinste Referenzen zur Seite.

BAYERISCHES SCHIFFAHRTS-KONTOR

Alfred Altschüler & Co.

G. m. b. H.

WÜRZBURG ⚓ FRANKFURT

Gesellschafter der Rhein- und See-Speditions-Gesellschaft m. b. H.

Mannheim - Ludwigshafen, Mainz - Gustavsburg, Rotterdam - Antwerpen.

Eigener prompter Reedereibetrieb.

Würzburg-Frankfurt a. M. — Mittel- und Niederrhein.
Mannheim-Frankfurt a. M. — Würzburg und vice versa

im Anschluss an unsere mehrmals wöchentlichen Eilschiffs-Verkehre

nach und von Rotterdam-Amsterdam-Antwerpen.

Donau-Verkehr.

Agentur der Ersten K. K. Priv. Donau-Dampfschiffahrts-Gesellschaft.

Als Vertreter bedeutender Seeschiffahrts-Gesellschaften

Verladung auf direkten Durchkonnossementen

nach und von der

Nord- und Ostsee • England • Amerika • Italien • Spanien etc.

Spezialität:

HOLZ-SPEDITION

nach dem Rhein, ⚓ Holland und Belgien

Getreide-Transporte.

In Würzburg:

Bureaux: Pleicher Glacisstrasse 19. Telephon 726.

Expedition: Eigene Güterhalle mit Geleisanschluss Staatshafen. Telephon 726 b.

Süddeutsche Speditions- und Schiffahrts-Gesellschaft

m. b. H.

Würzburg **Frankfurt a. M.**

Sitz in Würzburg. Geschäftsführer und Gesellschafter: **Franz Fitz.**

Agenturen:

Mannheim. Ludwigshafen a. Rh. Mainz. Bingen. Bamberg. Schweinfurt. Kitzingen. Ochsenfurt. Wertheim. Miltenberg. Aschaffenburg. Hamburg.

Eigene regelmässige

Main- und Rhein-Schiffslinien.

Spezial-Schiffsdienst

zwischen

Würzburg—Frankfurt a. M.—Mannheim,

dem

Mittel- und Niederrhein und vice versa.

Schiffsverkehre per Dampfer und Schleppschiffe nach und von Holland, Belgien, England, Übersee.

Obermainschiffahrt von und nach Bamberg—Schweinfurt—Kitzingen.

Donau-Verkehre.

SPEZIALITÄT:

Holzspedition nach dem Rhein und Holland.

Wein-Import und Export.

Getreide-Transporte.

Verzollungen. — Lagerung.

Generalvertreter und Havarie-Kommissariat des Bayer. Lloyd, Transport-Vers.-A.-G. in München.

Gemeinsamer Durchgangsdienst mit der Hamburg-Amerika-Linie

von Hamburg nach allen Mainstationen und vice versa.

Agentur der Bremer Atlas-Linie (Orientverkehr).

Brauhaus Würzburg

vormals **Hofbrauhaus.**

Export

in dunklen und hellen Bieren
nach allen Ländern
der Welt.

Würzburger Hofbräu.

Mehrfach
prämiiert mit

ersten Auszeichnungen.

Telefon No. 102.

Hdh XIV 545

Würzburger Adreßbuch

mit den Einwohner-Verzeichnissen der Nachbargemeinden

Heidingsfeld, Gerbrunn, Höchberg, Oberdürrbach, Randersacker, Rimpar, Rottendorf, Unterdürrbach, Veitshöchheim, Versbach, Zell a. M.

= 1907. =

Mit einem Anhang:

Verkehrs-Mitteilungen, neue ortspolizeiliche, statutarische, reichs- und landesgesetzliche Vorschriften, sowie einer illustrierten Beigabe: Aus Würzburgs neuester Baugeschichte XI.

Rp XXIII 397

Nebst einem Plane der Stadt.

Würzburg.
Redaktion, Druck und Verlag der königl. Universitätsdruckerei von H. Stürtz.
1907.

BIBLIOTHEK
DER
UNIVERSITÄT
ZU
WÜRZBURG

Zur gefl. Beachtung!

Unrichtigkeiten und Verbesserungs-Vorschläge in den verschiedenen Abteilungen des Adreßbuches wolle man gefl. auf untenstehenden Karten bemerken und spätestens bis 1. November 1907 einsenden.

An den Verlag des Adreßbuches, Würzburg.

Notiz für das pro 1908 erscheinende Adreßbuch:

Unterschrift: .....

Würzburg, den ..... 1907. .....

Wohnung: .....

Post-Karte.

5 Pfennig-Marke.

An den

Verlag des Adreßbuches

Würzburg

Friedhofstraße 1.

Systematisches Inhalts-Verzeichnis.

I. Abteilung.
Namens-Verzeichnis.

(Theaterplan.)

	Seite
Würzburgs derzeitige und verstorbene Ehrenbürger	1
Geographische Lage der Kreishauptstadt Würzburg	3
Statistische Angaben	3
Zusammenstellung der wichtigsten Bevölkerungsziffern	3
Alphabetisches Verzeichnis der selbständigen Einwohner von Würzburg mit Angabe des Standes, der Gewerbe, der Wohnungen, der Firma, Geschäftslokale ꝛc.	4—218
Würzburger Geschäfts-Anzeiger (Inserate)	219—252

II. Abteilung.
Straßen-, Häuser- und Geschäfts-Verzeichnis.

(Saal der k. Musikschule.)

Die Stadt-Einteilung. Distriktsvorsteher	253
Orientierungstafel für die Häusernumerierung	255
Alphabetisches Verzeichnis der Straßen, Plätze, öffentlichen Gebäude ꝛc. in Würzburg	256—258
Alphabetisches Verzeichnis der Straßen mit deren Wohnhäusern und Bewohnern	259—381
Einzel-Gebäude (ohne Nummern)	381—382
Einzelgebäude an der Stadtgrenze (nicht zu Würzburg gehörig)	382
Firmen-Register mit Angabe der Geschäfte, Inhaber, Prokuristen	383—395
Geschäfts-Verzeichnis (Handels- und Gewerbe-Stand)	396—472
Agenturen	473—478
Verzeichnis der in Würzburg erscheinenden Zeitungen und Zeitschriften	479—480

III. Abteilung.
Behörden, Anstalten und Vereine.

(Umgebungskarte.)

I. Zivil-Stellen und Behörden	481—506
A. Verwaltung	481—491
B. Justiz	491—493
C. Stadt	493—503
D. Oeffentliche Körperschaften und Stellen	503—506
II. Militär	507—510
III. Kirche	511—517
IV. Schule	518—540
V. Privat-Anstalten	541—542
VI. Verzeichnis der Stiftungen, die in Würzburg bestehen und verwaltet werden	543—544
VII. Vereins-Register	545—568

Anhang.

Seite

A. Verkehrs-Mitteilungen:
I. Postalisches . . . 569
II. Telegraphen-Anstalten . . . 571
III. Telephon-Anlagen . . . 571
IV. Portosätze . . . 575
V. Telephonabonnement . . . 577
VI. Würzburger Straßenbahnen A.-G. . . . 577
VII. Tarif der Droschken und Fiaker . . . 578
VIII. Tarif der Dienstmänner . . . 580
IX. Verzeichnis der regelmäßig nach Würzburg kommenden auswärtigen Boten, Frachtführer und Schiffer . . . 581
X. Frachtschiffahrts-Verkehr von und nach Würzburg vom Bayer. Schiffahrts-Kontor und vom Mainschiffer-Verbande . . . 587
XI. Markt-Verzeichnis der Stadt Würzburg pro 1906 . . . 588
B. Die wichtigsten ortspolizeilichen und statutarischen Bestimmungen . . . 589
C. Sonntagsruhe und Abendladenschluß für die offenen Ladengeschäfte . . . 608
D. Das Mietrecht . . . 609
E. Firma und Geschäftsaufschrift . . . 610
F. Die sozialen Versicherungen . . . 611
G. Die bayerischen Steuern . . . 613
H. Die Sehenswürdigkeiten Würzburgs . . . 615

Würzburgs Umgebung.

Heidingsfeld . . . 619
Gerbrunn . . . 630
Höchberg . . . 630
Oberdürrbach . . . 631
Randersacker . . . 632
Rimpar . . . 633
Rottendorf . . . 634
Unterdürrbach . . . 635
Veitshöchheim . . . 635
Versbach . . . 638
Zell a. M. . . . 641

Illustrierte Beigabe.

Aus Würzburgs neuester Baugeschichte. XI . . . 645

Stadtplan

mit Plan des Friedhofes.

Alphabetisches Inhaltsverzeichnis.

Die beigefügten Ziffern bedeuten die Seitenzahlen im Buch.

A.

Abendladenschluß und Sonntagsruhe 608.
Abendzeichenkurs u. Aktzeichnen 529.
Abhängige Reichsbanknebenstellen 491.
Accis- und Wagamt 498.
Accise 606.
Acetylen, Elektrizität u. Gas 602.
Abzahlungsgeschäfte 396.
Adams Erziehungs- und Unterrichts-Institut 536.
Adeliges Julianum, kgl. 525.
Advokaten s. Rechtsanwälte.
Aerzte 396.
Aerztekammer 503.
Aerztliche Prüfung, Kommission für die 520.
Agenten und Agenturgeschäfte 398.
Agenturen 473—478.
Akademischer Senat 518.
Alphabetisches Verzeichnis der selbständ. Einwohner 4—218.
Alphabetisches Verzeichnis der Straßen, Plätze, öffentlichen Gebäude 2c. 256—258.
Alphabetisches Verzeichnis der Straßen mit deren Wohnhäusern und Bewohnern 259 bis 382.
Alphabetische Zusammenstellung der Bureaux der k. Regierung 482.
Altersversicherungs-Bureau, städt. 495.
Amtsanwaltschaft für den Stadtbezirk 495.
Amtsgericht Würzburg 492.
Anatomische Anstalt 522.
Anhang von allgemein Wissenswertem 569.
Anlage und Unterhaltung der Gehsteige 593.
Annoncenbureaux 400.
Anstalten der Universität 521.
Anstalten des St. Elisabethen-Vereins 538.
Anstalten des Juliushospitals in Mitbenützung der Universität 523.
Anstalten, städtische, und Stiftungen 498.
Antiquariats-Buchhandlungen, siehe Buchhandlungen.
Antiquitätenhändler 400.
Anzeigenerstattung über Verbrechen und Vergehen 495.
Apfelweingeschäfte 401.
Apothekenbesitzer 401.
Approbationsprüfung, Kommission f. die pharmazeutische 521.
Aquarienfabrikant 401.
Arbeitersekretariate 401.
Arbeiterversicherung, Schiedsgericht 506.
Arbeits-Amt, städt. 495, 498, 605.
Arbeitslehrerinnen 401.
Architekten 401.
Archiv, kgl. Kreis- 489.
Archiv, städtisches 495.
Armenpflege 495.
Armenpflegschaftsrat 494.
Artillerie-Depot 510.
Aschenhändler 401.
Asphalt-, Beton- und Terrazzogeschäfte 401.
Astronomische Anstalt 522.
Aufenthalt von Fremden 598.
Aufenthalts-Anzeige 495.
Augenklinik und Poliklinik 523, 524.
Augenklinik von Dr. Apetz 541.
Augenklinik von Dr. Arens 541.
Augenkl. v. Prof. Dr. Helfreich 541.
Augustinerkloster 513.
Auktionsgeschäfte 401.
Auskunftsbureaux 401.
Aussichtspunkte 618.
Aussteuer-Anstalten 478.
Ausstopfer siehe Präparateure.
Auswanderungsagenten siehe unter Agenturen.
Automobil- (Motorwagen-) Handlung 401.

B.

Backofenbauer 401.
Backsteinfabriken und Dampfziegeleien 401.
Bade-Anstalten 542.
Badeanstaltsbesitzer 542.
Bader siehe unter Chirurgen.
Bäcker 402.
Bäckerfachschule 529.
Baggermaschinenbesitzer siehe Sandschöpfer.
Bahnstation I. Kl. 489.
Bahnstation Sanderau 489.
Bandagisten siehe Säckler.
Bank, Bayer., für Handel u. Industrie 503.
Banken, Bank- und Wechsel-Geschäfte 403, 503.
Barmherzige Schwestern 514.
Basar-Inhaber 403.
Bauämter, kgl. 484.
Bauarbeiten, Genehmigung u. Anzeige von 590.
Baugeschichte Würzburgs, neuere Illustrierte Beilage 645.
Bauinspektion d. Universität 518.
Baumaterialiengeschäfte 403.
Baumeister und Bauunternehmer 403.
Baumschulbesitzer 404.
Baupolizei 589.
Bauräte, städtische 493.
Bayer. Bank für Handel und Industrie 503.
Bayer. Bodencredit-Anstalt 503.
Bayer. Disconto- u. Wechselbank 504.
Bayer. Notenbank-Filiale 503.
Bayer. Vereinsbank 504.
Behörden, kgl. zentralisierte 486.
Benefizien d. Stadt Würzbg. 512.
Berlitz School of Languages 535.
Beseitigung von Schnee und Eis 592.
Besserungsanstalt f. Mädchen im Kloster Oberzell-Würzburg 536.
Betriebs-Werkstätte, kgl. 489.
Bettfedern-Reiniger 404.
Bettfedern- u. Bettenhändler 404.
Bevölkerungsziffern, Zusammenstellung der 3.
Bezirksamt, kgl. 484.
Bezirksarzt, städt. 495.
Bezirksgeometer 486.
Bezirks-Kommando, königl. 510.
Bezirksschulinspektionen, kgl. 531.
Bezirkstierarzt 484.
Bibliothek der Universität 521.

Bibliothek, städtische 497.
Bierbrauereien 404.
Bierhändler siehe Flaschenbierhändler.
Bierkeller 404.
Bierwirte siehe Restaurateure.
Bilderhändler 404.
Bildhauer 404.
Billardfabrik 405.
Bischöfl. Domkapitel 511.
Bischöfl. Klerikalseminar 512.
Bischöfl. Knabenseminar (Chilianeum) 526.
Bischöfl. Konsistorium in Ehesachen 511.
Bischöfl. Ordinariat 511.
Bistum Würzburg 511.
Blinden-Institt., Kreis- 515, 530.
Blitzableiterordnung 594.
Blitzableiterverfertiger u. -Prüfer 405.
Blumenhändler 405.
Blumenmacherinnen u. -Händler (Künstliche Blumen) 405.
Bodencredit-Anstalt, Bayer. 503.
Bodenkredit- und Hypothekenbanken 473.
Botanisches Institut nebst botanischem Garten und Herbarium 522.
Boten- u. Schifferverzeichnis 581.
Brandversicherungs-Inspektion, kgl. 490.
Branntweinbrennereien 405.
Brauerei-Maschinen u. -Apparate, -Fabriken und -Handlungen 405.
Brauerei-Utensilien-Handlungen 405.
Brandassekuranzkasse 495.
Brausebäder 542.
Briefkastenstandorte 570.
Brückenbauanstalt 405.
Brunnenbohrer 405.
Brunnenmacher 405.
Buchbinder u. Etuisarbeiter 405.
Buchdruckereien 406.
Buchhandlungen 406.
Bücherrevisor 407.
Büchsenmacher und Waffenhändler 407.
Büglerinnen 407.
Bürgerrecht-Gebühren 604.
Bürgermeister 493.
Bürger-Spital 498.
Bürgerspital-Rentamt 498.
Bürstenbinder u. -Händler 407.
Büttner und Küfer 407.
Bureaux der k. Kreisregierung, alph. Zusammenstellung 482.
Bureaux, städtische 495.
Bureaux, technische 408.
Bureaux- u. Comptoir-Einrichtungen 408.
Butterhandlungen s. Käse- u. Butterhändler.

C.

Cafétiers 408.
Chemikalienfabriken u. -Handlungen 408.
Chemisches Institut nebst einschlägigen Sammlungen 522.
Chemische Wäschereien 409.
Chilianeum 526.
Chirurgen 409.
Chirurgische Klinik und Poliklinik 524.
Chirurgische Instrumenten- und Bandagen-Sammlungen 523.
Chirurgisches Laboratorium 523.
Chirurgische Privatklinik von Dr. Pretzfelder 541.
Chirurgische Privatklinik von Prof. Dr. Riedinger 542.
Chirurgische Privatklinik von Prof. Dr. Rosenberger 542.
Chirurgische Privatklinik von Hofrat Prof. Dr. Schoenborn 542.
Cigarrenfabriken s. Tabakfabrik.
Cigarren- und Tabak-Spezialgeschäfte 409.
Cognacbrennereien 410.

D.

Dach- und Schieferdecker 410.
Damenbadeanstalten 542.
Damen- und Kinderkonfektionsgeschäfte 410.
Damenkonfektions-Lehranstalten siehe Arbeitslehrerinnen.
Damenschneider 410.
Damenschneiderinnen s. Näherinnen u. Kleidermacherinnen.
Damen-Unterricht des polytechn. Zentral-Vereins 529.
Dampfkaffeebrennereien 410.
Dampfkesselprüfungskomm. 504.
Dampfmolkerei s. Molkerei.
Dampfsägen 410.
Dampfziegeleien und Backsteinfabriken 401.
Darmhändler 410.
Darmsortieranstalt mit Motorbetrieb 410.
Dekanat Würzburg r. M., kath. 512.
— — l. M., kath. 512.
— — protest. 517.
Dekateure s. Tuchscherer und Färbereien.
Dekorateure siehe Tapezierer.
Dekorationsmaler s. Tüncher, Maler und Lackierer.
Delikatessenhandlungen 411.
Devotionalienhandlungen siehe Paramenten u. Devotionalienhandlungen.
Diakonissen-Anstalt, evang. 517.
Dienstbotenstellen-Vermittler s. Stellenvermittler.
Dienstbotenwesen und Dienstbotenziele 601.
Dienstmänner 411.
Dienstmännertarif 580.
Diözesan-Emeriten-Anstalt 511.
Disconto- und Wechselbank, bayer. 504.
Distrikts-Rabbinat 517.
Distriktsvorsteher 253.
Dochtfabrik 411.
Domkapitel, bischöfl. 511.
Dreher 411.
Dreschmaschinenbesitzer und Verleiher 411.
Drogengeschäfte 411.
Drogistenfachschule 529.
Droschkenkutscher s. Fiaker.
Droschkentarif 578.
Droschken-Warteplätze 580.
Dünger-, Samen- u. Futterhandlungen 448.
Dütenfabrikanten u. -Macher 412.

E.

École moderne, Zweigschule 535
Ehehaltenhaus-Pflege 498.
Ehrenbürger Würzburgs 1.
Eichämter 504.
Eierhändler, s. Viktualienhändl
Eierteigwarenfabrikation 412.
Eingangsaccise 606.
Einkommensteuer 613.
Einquartierungskommission 495.
Einwohneramt 495.
Einzelgebäude 382.
Eisbahnen 412.
Eisenbahnbedarfsgeschäfte 412.
Eisenbahnbetriebsdirektion 488.
Eisenbahnrat 505.
Eisenbahn-Verwaltung, kgl. Staats- 488.
Eisengießerei 412.
Eisen- u. Metallwaren-, Haushaltungs- u. Kücheneinrichtungsgeschäfte 412.
Eisenhändler für altes Eisen 412.
Eisenmöbelfabrikanten 412.
Eishändler 412.
Eisschrankfabriken und Handlungen 412.
Elektrizität, Gas u. Acetylen 602.
Elektrizitätswerk 412.
Elektrotechniker 412.
Elfenbeinschnitzer 412.
Elisabethen-Verein 515, 538.
Emailfabrik 413.
Emeriten-Anstalt, Verwaltungs-Ausschuß der Diözesan- 511.
Englische Fräulein 515.
Englische Fräulein, Institut der 537.
Englisches Seminar 522.
Ersatzkommission, Zivilvorsitzender der 497.
Entbindungsanstalt 523, 524.
Entwässerungsvorschriften 590.
Erweiterte Fortbildungsschule f. Mädchen 533.
Erziehungs- und Unterrichts-Institut der Ursulinen mit Pensionat 537.
Erziehungs- und Unterrichts-Institut, W. Adam 536.
Essig-, Essigsprit-, Likör- und Spirituosenfabriken 413.
Etikettenfabrik s. lithogr. Anstalt.
Etuisarbeiter u. Buchbinder 405.
Evangel. Diakonissenanstalt 517.
Evang. Kinderbewahranstalt 539.
Evangelische Kinderpflege 539.
Evangel. Kleinkinderbewahranstalt im Grombühl 539.
Evangelische Pfründeanstalt 541.

F.

Fabrik für Betriebsanlagen 413.
Fabrik- u. Gewerbe-Inspektion 481.
Fachschulen 529.
Färbereien 413.
Fahnenfabrik 413.
Fahrradhandlungen s. Velozipedhändler und Reparateure.
Fakultäten der Universität 518.
Falzziegel-Großhandlungen 413.
Farbenfabriken 413.
Farbwarenhändler 413.
Faßfabriken 413.
Faßhändler 413.
Faßmaler 413.
Fechtlehrer 414.
Federnreinigungsgeschäfte s. Bettfedernreiniger.
Feilenhauer 414.
Feinbäcker s. Bäcker u. Konditoren.
Feldartillerie-Brigade, 4., 509.
Feldartillerie-Regiment „Horn" 2., 509.
Feldartillerie-Regiment, 11., 509.
Feldgericht 498.
Feldschutzpersonal 498.
Fell- und Häutehändler 414.
Fetthändler s. Oel- und Fettwarenhändler.
Feueranzünderfabriken 414.
Feuerlöschordnung 594.
Feuerpolizeiliche Vorschriften 593.
Feuerversicherungen 473.
Feuerwehr, freiwillige 499.
Feuerwerkfabrik 414.
Fiaker 414.
Fiaker- u. Droschkentarif 578.
Fiakerwarteplätze 580.
Filialbank, kgl. 490, 503.
Firma u. Geschäftsaufschrift 610.
Firmenmaler s. Schriftenmaler.
Firmenregister 383—395.
Fischer 414.
Fischhändler 414.
Flaschenbier- u. Bierhändler 415.
Flaschenhändler siehe Glashändler.
Fluß-Wellenbad 542.
Formularienverlagshandl. 415.
Forstabteilung, Regiergs.- 482.
Forstamt, kgl. 485.
Fortbildungsschulen für Mädchen 533.
Fortbildungsschule für Knaben 528.
Fortbildungsschule, gewerbl. 529.
Frachtschiffahrts-Verkehr von u. nach Würzburg 581.
Franziskanerinnen 515.
Franziskaner-Kloster 513.
Französische u. englische Lehr-Kurse des polytechnischen Zentralvereins 529.
Frauenindustrieschule mit Pensionat 536.
Frauenklinik, Universitäts- 523, 524.
Frauenklöster 513.
Freibad, städtisches 542.
Fremdenbeherbergungen 598.
Fremdenführer 415.
Fremdenpensionen s. Pensionen.
Friedhof, Orientierungsplan s. Stadtplan.
Friedhof-Verwaltung 499.
Friseure 415.
Friseurfachschule 529.
Frisiersen 415.
Fröbelscher Kindergarten und Kleinkinderbewahranstalt des Mainviertels 539.
Fröbelscher Kindergarten der Sanderau 539.
Fuchs'scher I. Würzb. Privat-Handelslehr-Unterricht 535.
Fuhrleute siehe Kärner.
Fundsachen-Aufbewahrung 495.
Futter, Dünger- u. Samenhandlungen 448.

G.

Gärtner (Kunst- und Handelsgärtner) 416.
Galanterie- und Luxuswarenhändler (auch kunstgewerbl. Gegenstände) 416.
Garnison-Kommando, kgl. 508.
Garnison-Lazarett, kgl. 510.
Garnisonverwaltung, kgl. 510.
Gartenmöbelfabrikanten siehe Eisenmöbel-Fabrikanten.
Gartenwirte 417.
Gas, Acetylen u. Elektrizität 602.
Gas- und Wasserinstallationsgeschäfte s. Installateure.
Gas- u. Wasserwerk, städt. 499.
Gasfabrik 417.
Gasthofbesitzer (Hoteliers) 417.
Gastwirte 417.
Geburtshilfliches Institut 523.
Gedenktafeln 616.
Geflügelhändler 418.
Gehsteige, Anlage und Unterhaltung 593.
Gelbgießereien 418.
Geldschrankfabriken siehe Kassenschrankfabriken.
Gemeindebevollmächtigten, Kollegium der 493.
Gemeinde-Krankenvers. 495, 499.
Gemeindl. Grundeigentums, Benützung des 606.
Gendarmerie-Brigade 510.
Gendarmerie-Kompagnie 510.
Generalkommando d. II. Armeekorps 507.
Generalkomm., Stab des 507.
Geographische Lage der Kreishauptstadt Würzburg 3.
Geographisches Institut 522.
Gerber 418.
Gerbrunn, Behörden, Einwohner-Verzeichnis 630.
Gericht des II. Armeekorps 507.
Gericht der 4. Division 508.
Gerichtsvollzieherei 492.
Gesang- u. Musiklehrer 438.
Geschäftsanzeiger 219.
Geschäftsbücher-Niederlag. 418.
Geschäfts-, Handels- und Gewerbestand 396—472.
Geschäftsaufschrift 610.
Geschirrhändler 418.
Gesindevermieter siehe Dienstbotenstellen-Vermittler.
Gesundheitspolizei 602.
Getreide-, Mehl- und Landesproduktenhändler 418.
Gewerbegericht, städt. 496, 500.
Gewerbe-, Geschäfts- u. Handelsstand 396—472.
Gewerbelegitimationskarten, Erholung der 496.
Gewerbe-Referent 496.
Gewerbsteuer 614.
Gewerb. Fortbildungsschule 529.
Gewürzmühle 419.
Gipsfigurenverfertiger u. Händler 419.
Gitterstricker siehe Siebmacher.
Glacéslederfabrik 419.
Glaser 419.
Glas- u. Porzellanmaler 419.
Glas-, Gebäude- u. Straßenreinigungsgeschäfte 419.
Glasversicherungen 477.
Glaswaren-, Porzellan- und Steingutbändler 419.
Goldarbeiter s. Juweliere.
Gold- und Kunststickereien 420.
Gold- und Silberschmelz- und Scheide-Anstalt 420.
Gondelverleher 420.
Graveure 420.
Gürtler 420.
Güterbestätter 420.
Güterstation, kgl. 489.
Gummistempel-Fabriken 420.
Gummi- u. Guttaperchawarengeschäfte 420.
Guttapercha- u. Gummiwarengeschäfte 420.
Gymnasium, altes, 525.
Gymnasium, neues, 525.
Gymnasium, Real-, 526.
Gynäkologische Privatklinik von Dr. Burckhard 541.
Gynäkologische Privatklinik von Professor Dr. Nieberding 541.

H.

Hadernhändler, s. Lumpen- und Knochenhändler.
Häfner und Töpfer 420.
Häusernumerierung, Orientierungstafel für die, 255.
Häute- und Fellhändler 414.
Hagelversicherungswesen 496.
Handarbeitsschule Grombühl 537.
Handarbeitsschule Sanderau, 537.
Handels-, Geschäfts- und Gewerbestand 396—472.
Handels- u. Kalligraphielehrer 420.
Handelslehrlingsschule 529.
Handelssachen, Kammer für 492.
Handels- u. Gewerbekammer 505.
Handelsunterricht „Merkur" 535.

Handelswissenschaftliche Kurse 528.
Handschuhfärb. u. Wäscher 420.
Handschuhmach. u. Händler 420.
Handwerkskammer 505.
Hauptzollamt, kgl. 490.
Haushaltungs- und Kücheneinrichtungs-Geschäfte 412.
Hebammen 420.
Hebammenschule, kgl. 523.
Hefenhändler 421.
Heidingsfeld, Behörden, Einwohnerverzeichnis 619.
Heimat- und Bürgerrecht-Gebühren 604.
Heißluft-Kaffeeröstereien 421.
Heiz-, Koch- und Ventilationseinrichtungsfabriken. 421.
Herdfabrikanten 421.
Herren- und Knabenkleiderfabriken 421.
Herren- und Knabenkonfektionsgeschäfte u. Kleidermagazinsbesitzer 421.
Herrenwäsche- und Herrenmode-Geschäfte 422.
Heu- und Strohhändler 422.
Hinterlegungsamt 496.
Historisches Seminar 522.
Hochschule 518.
Höchberg, Behörden, Einwohnerverzeichnis 630.
Höhere Töchterschule (G. Beyl) mit Pensionat 537.
Höhere Zeichen- und Modellierschule 529.
Hofgärtnerei, kgl., 491.
Hofspital, k. 515.
Hofkellerei, kgl., 486.
Holzhof, städt., 501.
Holzmacher u. Holzspalter 423.
Holzmagazinsbureau 496.
Holzskulpturenhändler u. Fabrikanten 423.
Holz- und Kohlenhändler 422.
Homiletisches Seminar 522.
Honorarien-Kommission 521.
Hostienbäcker 423.
Hoteliers s. Gasthofbesitzer.
Hotels siehe Gasthöfe.
Huebers-Josef-Spital 501.
Hühneraugenoperateure 423.
Hufbeschlag-Lehranstalt, kgl. 527.
Hufschmiede s. Schmiede.
Humanistische Gymnasien 525.
Hundescherer 423.
Hutmacher und Händler 423.
Hygienisches Institut 523.

I.

Immobiliar-Feuerversicherungswesen 496.
Industrielehrerinnen s. Arbeitslehrerinnen.
Infanterie-Brigade, 7. 508.
Infant.-Regim. „Wrede" 509.
Inkassogeschäfte 423.
Inserate 219—252.
Installateure 423.
Institut der Englischen Fräulein 537.
Institute für Knaben u. Mädchen 538.
Institut für vergleich. Anatomie, Histologie u. Embryologie 522.
Instruktion f. d. Wohnungsinspektoren 2c. 598.
Instrumentenmacher u. Händler 424.
Intendantur d. 4. Division 508.
Intendantur des II. Armeekorps 507.
Invalidenversicherung 506, 612.
Invaliditäts- und Altersversicherungsbureau, städt. 496.
Johannesbad 542.
Journallesezirkel 424.
Israelitische Kinder, Unterrichts- und Erziehungsanstalt für 540.
Israelitisches Kranken- und Pfründehaus 541.
Israel. Kultusgemeinde 517.
Israel. Kultusverwaltung 517.
Israelitische Lehrerbildungsanstalt 527.
Julianum, adeliges 525.
Juliusspitälische Hauptkasse 485.
Juliushospitals, Anstalt des 523.
Julius-Hospital, kgl. 484.
Julius-Maximilians-Universität 518.
Juliusspitälische Hausverwaltung 485.
Juliusspitöl. Oberpflegamt 484.
Juliusspitäl. Rentamt 485.
Jungfrauen-Verein v. d. h. Kindheit Jesu, kath. 515.
Justizbehörden 491.
Juweliere, Gold- und Silber-Arbeiter u. Händler 424.

K.

Kärner, Fuhrleute, Schiffreiter 424.
Käse- und Butterhändler 425.
Kaffeebrennereien siehe Dampf- u. Heißluft-Kaffeebrennereien.
Kaminbauer 425.
Kaminkehrer 425.
Kaminkehrerordnung 593.
Kammer der Finanzen 482.
Kammer des Innern 481.
Kammer für Handelssachen 492.
Kanaleinleitungsgebühren 590.
Kammmacher 425.
Kapitalrentensteuer 613.
Kappenmacher s. Säckler und Kürschner.
Kapuzinerkloster 513.
Karmelitenkloster 513.
Karmeliterinnen 513.
Karte von Würzburgs Umgebung s. Rückseite d. Titels der III. Abteilung.
Kartonnagenfabrik 425.
Kassenschrankfabrikant 425.
Katholische Dekanate 512.
Katholische Kirchenverwaltungen 512.
Katholische Pfarreien 512.
Katholische Schulen 531.
Katholisches Stadtkommissariat 512.
Kaufmannsgericht 501.
Kautschukstempelfabriken 425.
Kegelbahnen 425.
Kehlleistenfabrik 425.
Kehrbezirke s. Stadtplan.
Kellereimaschinen und Bedarfsartikel 425.
Kellerwirtschaften s. Bierkeller.
Kinderbewahranstalt des St. Elisabethenvereins im Grombühl 539.
Kinderbewahranstalt, evang. 539.
Kinderbewahranstalt, evangelische, im Grombühl 539.
Kinderbewahranstalt Würzburg r. M. 539.
Kindergarten, Fröbelscher 539.
Kindergarten der Sanderau 539.
Kinderklinik, ambulante, und Poliklinik 523.
Kindermilchanstalten 425.
Kinderpflege, evangelische 539.
Kinderpflege, Dr. Onymussche 540.
Kinderwagenfabrikanten und Handlungen 425.
Kirche, protestantische 517.
Kirche, römisch-katholische 511.
Kirchengerätehandlungen 425.
Kirchenhistorisches Seminar 522.
Kirchen-Verwaltungen, katholische 512.
Kirchen-Verwaltungen, protestantische 517.
Kirchliche Behörden 511.
Kistenhändler 426.
Klavierstimmer 426.
Kleiderhändler und Trödler 426.
Kleidermacherinnen s. Näherinnen u. Damenschneiderinnen.
Kleidermagazine s. Herrenkonfektionsgeschäfte.
Kleiderverleihgeschäfte 426.
Kleiners I. Würzburger Handelslehrkontor 535.
Klerikal-Seminar, bischöfl. 512.
Klinik für Syphilis und Hautkrankheiten 524.
Kliniken des Juliusspitals und der Universität 523.
Kliniken, Privat- 541.
Klöster u. religiöse Institute 513.
Knaben-Fortbildungsschulen 528.
Knabenhorte 540.
Knabeninstitute 536.
Knaben-Seminar, bischöfl. 526.
Kneippsche Heilmittel-Spezialitäten-Fabrik 426.
Kneippsche Kaltwasserheil-Anstalten 542.
Knochenhändler s. Lumpen- u. Knochenhändler.
Koch-, Heiz- und Ventilationseinrichtungsfabriken 421.
Kofferfabriken 426.
Kohlenanzünderfabriken siehe Feueranzünderfabriken.

Kohlen- und Holzhändler 422.
Kohlensäuredepot 426.
Kollegien der Universität 520.
Kollegium der Gemeindebevollmächtigten 493.
Kollegium, Magistrats- 493.
Kolonialwaren- (auch Tabak- und Cigarren-) Händler 426.
Kolportagebuchhändler 427.
Kommando der 4. Division 508.
Kommission für ärztl. Vorprüfung 520.
Kommission für die ärztl. Prüfung 520, 521.
Kommission für die pharmazeutische Approbationsprüfung 521.
Kommission für zahnärztl. Prüfung 521.
Kommissionäre und Kommissionsbureaux 428.
Konditoreien 428.
Konditoreiwaren- u. Schokoladenfabrikanten 428.
Konditorenfachschule 529.
Konservenfabriken und -Handlungen en gros & en détail 428.
Konsistorium in Ehesachen, bischöfliches 511.
Konzertagenturen 428.
Korbmacher und Korbwarenhändler 428.
Kork- u. Korkstopfenhandlungen 428.
Korps-Bekleidungsamt 508.
Korps-Intendantur 507.
Korps-Zahlungsstelle 508.
Korsettenfabrikanten u. Händler 428.
Krankeninstitute 496.
Kranken-Institut, städt. 500.
Kranken- und Pfründehaus, israelitisches 541.
Krankenversicherung, Gemeinde- 495, 499, 611.
Krautschneider u. Händler 428.
Kreis-Archiv, kgl. 489.
Kreisblindeninstitut 515, 530.
Kreis-Handels- und Gewerbekammer 505.
Kreiskasse, k., v. Unterfranken und Aschaffenburg 485.
Kreislehrmittelanstalt, unterfr. 618.
Kreismedizinal-Ausschuß 481.
Kreis-Realschule 526.
Kreisregierung, kgl. 481.
Kreis-Schulkommission 481.
Kreistaubstummenanstalt 530.
Kreistierarzt 481.
Kriminal-Abteilung, städt. 497.
Kriminalkommissariat 497.
Küchen- und Haushaltungs-Einrichtungsgeschäfte 412.
Küfer und Büttner 407.
Kürschner u. Pelzwarenhdlr. 429.
Kultusgemeinde, israelit. 517.
Kultusverwaltung, israel. 517.
Kunstanstalten u. Kunsthändler 429.
Kunstdüngerhandlungen 429.
Kunstgeschichtliches Museum 522.
Kunstgießerei 429.
Kunsthändler u. Kunstanstalten 429.
Kunstmaler 429.
Kunststicker s. Goldsticker.
Kunstwollefabrik 429.
Kupfer- und Metallwarenfabriken 429.
Kupferschmiede 429.
Kurzwarenhändler 429.
Kuttler 430.

L.

Lackfabriken 430.
Lackierer s. Tüncher u. Lackierer.
Ladengeschäfte, Sonntagsruhe 608.
Ladenschluß 608.
Lagerhaus, städt. 501.
Lampenfabrikanten u. Händler 430.
Land-Bauamt, kgl. 484.
Landesprodukten-, Mehl- und Getreidehändler 418.
Landgericht, kgl. 491.
Landgericht, kgl., Staatsanwaltschaft 492.
Landrat von Unterfranken u. Aschaffenburg 506.
Landrentamt, k., 485.
Landwehrbezirkskommando 510.
Landwirtschaftl. Bureaux 430.
Landwirtschaftl. Kreisausschuß 506.
Landwirtschaftl. Kreisversuchsstation 506.
Landwirtsch. Winterschule 528.
Lebensmittelpolizei 597.
Lebens-Versicherungen 474.
Lederhändler 430.
Lederwarenfabriken 430.
Lehrerbildungsanstalt, isr. 527.
Lehrlingsschutzverein 515.
Leichenbeschauer siehe Abt. III Friedhofverwaltung 499.
Leih-Anstalt, städt. 430, 496, 502.
Leihbibliotheken 430.
Leinwandhandlungen s. Weißwarenhändler.
Lichterhändler siehe Seifen- und Lichterhändler.
Likörfabrikanten s. Essig- und Likörfabrikanten.
Liniier- u. Paginieranstalten 430.
Linoleumhandlungen 430.
Lithograph. Anstalten u. Steindruckereien 431.
Löschmaschinen- und Pumpenfabriken 431.
Lohndiener 431.
Lohnkutscher 431.
Lotteriegeschäfte 431.
Lumpen-, Knochen- u. Hadernhändler 431.
Luxus- und Galanteriewarenhändler (auch kunstgewerbl. Gegenstände) 416.

M.

Mädchen-Fortbildungsschulen 533.
Mädchenhort 540.
Mädchen-Institute 536.
Mägdeverdingerinnen s. Stellenvermittler.
Männerklöster 513.
Magazine für Küchen- u. Wirtschaftseinrichtungen s. Eisenwarenhandlungen, Glas- u. Porzellanwarengeschäfte.
Magistrat 493.
Magistratsräte, bürgerliche 493.
Magistratsräte, rechtskund. 493.
Magnesiumfackelfabrik 431.
Maler s. Dekorationsmaler u. Kunstmaler.
Maler, Lackierer u. Vergolder, Fachschule 529.
Malschulen u. Zeichenlehrer 431.
Malzfabrikanten 432.
Manufakturwarenhandlungen 432.
Marien-Anstalt 515, 538, 541.
Markt-Verzeichnis 588.
Marmorhandlung u. Schleiferei 432.
Maschinenfabrikanten 432.
Maschinenhändler und Reparateure 433.
Maskenhändler u. Verleiher 433.
Masseure, Masseusen u. Wärter 433.
Materialwarengeschäfte 433.
Mathemat. Seminar 522.
Maurer und Steinhauer 433.
Mechaniker 434.
Medico-mechanisches Zander-Institut von Dr. Riedinger 542.
Medizinal-Ausschuß, Kreis- 481.
Medizinal-Komitee 520.
Medizinisches Kollegienhaus 523.
Medizin. Poliklinik 523, 524.
Meerrettichhändler 434.
Mehlhandlungen en gros s. Getreidehandlungen.
Mehl-, Getreide- und Landesproduktenhändler 418.
Mehlhändler en détail 434.
Messen 588.
Messerschmiede 434.
Messungsbehörde, kgl. 486.
Metalldrücker 434.
Metallwarenfabrikanten 434.
Metall- und Eisenwarengeschäfte 412.
Methodisten-Gemeinde 517.
Metzger 435.
Metzgerbedarfsartikelhändl. 436.
Mietrecht 609.
Milchhändler und Milchniederlagen 436.
Milchkur-Anstalten 436.
Militär 507.
Militär-Bauamt Würzb. I u. II. 510.
Militärbureau, städt. 496.
Militärdienst-Versicherung 477.
Militär-Schwimmschule 542.

Militär-, Studenten- u. Vereins-Utensilien 436.
Mineralwasserfabrikanten 437.
Mineralwasserhändler 437.
Mineralog.-geolog. Institut 522.
Mittel- und Fachschulen 525.
Modewarenhändler 437.
Modistinnen 444.
Möbelfabrikanten 437.
Möbelhändler u. Möbelmagazine 438.
Möbelstoffhandlungen 438.
Möbeltransporteure 438.
Molkereien 438.
Montagsschulen f. Mädchen 534.
Motorenhandlung 438.
Mühlärzte 438.
Mühlsteinfabrik u. Müllereibedarfsartikelhandlung 438.
Müller 438.
Münzkabinett der Universität s. kunstgeschichtl. Museum.
Musikalienhändler und Leihanstalten 438.
Musik- und Gesanglehrer 438.
Musikschule, kgl. 524, 527.
Musikschul-Saal, Orientierungsplan u. Preise s. Vorders. des Titels d. II. Abteilung.

N.

Näherinnen, Kleidermacherinnen u. Damenschneiderinnen 439.
Nähmaschinenhändler 441.
Nagelschmied und Nägelhändler 441.
Nahrungsm.-Chemiker, Prüfungskommission für 521.
Niederlassung der Schwestern vom Roten Kreuz 541.
Notare 441, 492.
Notenbank-Filiale, bayer. 503.

O.

Oberdürrbach, Behörden, Einwohnerverzeichnis 631.
Oberpflegamt des Juliusspitals 484.
Oberpostamt, kgl. 486.
Oblatenbäcker 441.
Obstbaukurs, praktischer 530.
Obsthändler 441.
Ochsenmaulsalathandlung 441.
Oeffentliche Körperschaften und Stellen 503.
Oeffentliche Unterrichtsanstalten 518.
Oel- u. Fettfabrik 441.
Oel- u. Fettwarenhändler 441.
Ofen- u. Herdfabrikanten und Händler 442.
Onymusche, Dr., Kinderpflege 540.
Optiker u. optische Anstalten 442.
Ordinariat, bischöfl. 511.
Orgelfabrik 442.
Orientierungsplan zum Stadttheater s. Rücks. d. Titels der I. Abteilung.
Orientierungsplan zum Saal d. k. Musikschule s. Vorderseite d. Titels der II. Abteilung.
Orientierungstafel für d. Häusernumerierung 255.
Orthopädisch-chirurg. Heilanstalt v. Dr. J. Riedinger 542.
Ortspol. Bestimmungen 589.
Otiatrische Poliklinik 523, 524.

P.

Panorama 442.
Papier- u. Schreibmaterialienhandlungen 442.
Papierwarenfabriken 443.
Paramenten- u. Devotionalienhändler 443.
Parfümerie- und Toilettenseifenfabrikanten 443.
Parfümerie- u. Toilettewarenhandlungen 443.
Parkettbodenfabriken 443.
Parkettbodenfrottieranstalt 443.
Patentschriften-Auslagestelle 443.
Pathologisches Institut 522.
Patristisches Seminar 522.
Pelzwarenhändler s. Kürschner.
Pensionen 443.
Pensionsversicherungen 474.
Petroleumgroßhandlungen 443.
Petroleum-Untersuchungsstat., städt. 503.
Pfandamt, städt. 430, 496, 502.
Pfarreien, katholische 512.
Pfarrei, protestantische 517.
Pferdehändler 443.
Pferdemärkte 588.
Pferdemetzger 443.
Pflasterer 443.
Pflasterzoll 606.
Pfründe-Anstalt, evang. 541.
Pharmakolog. Institut 523.
Pharmazeutische Approbationsprüfung, Kommission f. d. 521.
Pharmazeutische Vorprüfung, Prüfungskommission f. d. 482.
Philologie, Seminar für deutsche 522.
Philologisches Seminar 522.
Photographen 443.
Photogr. Bedarfsartikel 444.
Physikalisches Institut 522.
Physiologisches Institut 523.
Pianofortefabrikanten u. Händler 444.
Pianofortеleihanstalten 444.
Plakat-Institut 444.
Plastische Kunstanstalten s. Kunstanstalten u. Kunsthändler.
Plattenhändler 444.
Plattierer 457.
Plazierungs-Institute s. Stellenvermittler.
Polier- und Schleifereianstalten 450.
Poliklinik, chirurgische 524.
Poliklinik für Augenleidende 523, 524.
Poliklinik für Nasen- u. Halskranke 524.
Poliklinik, medizinische 523, 524.
Poliklinik, otiatrische 523, 524.
Poliklinisches Institut f. psychisch-nervöse Krankheiten 524.
Polizei-Inspektion 497.
Polizei-Mannschaft 497.
Polizei-Tierarzt 496.
Polizei- und Verwaltungsämter des Stadtmagistrats 495.
Polsterwarenhandlung 444.
Polytechnischer Zentral-Verein, Schulen des 528.
Portland-Zement-Fabrik 444.
Portlandzementhandlungen s. Zementhändler.
Portosätze 575.
Porzellan-, Glaswaren- und Steinguthändler 419.
Porzellanmaler 419.
Posamentenfabrik 444.
Posamentiere 444.
Post, äußere Dienstesstellen 487.
— Briefkasten-Standorte 570.
— Markenverschleißstellen 570.
— Schalterzeiten 569.
— Schlußzeiten für abgehende Posten 570.
— Zustelldienst 570.
Postämter 486, 487.
Postanstalten 486, 569.
Postbeförderungsgelegenheiten, Uebersicht 571.
Postbezirkskasse 486.
Postschalterzeiten 569.
Post- und Telegraphen-Verwaltung 486.
Präparateure 444.
Privat-Anstalten 541.
Privat-Frauen-Industrieschule mit Pensionat 536.
Privat-Kliniken 541.
Privatklinik für innere Krankheiten von Dr. Müller 541.
Produktenhändler s. Spezerei- und Produktenhändler.
Protest. Dekanat 517.
Protest. Kirche 517.
Protest. Kirchenverwaltung 517.
Protestantische Pfarrei 517.
Protest. Schulen 533.
Proviantamt, kgl. 510.
Prüfungskommiss. f. Aerzte 520.
Prüfungskommission für Nahrungsmittelchemiker 521.
Prüfungskommission für Pharmazeuten 521.
Prüfungskommission für die pharmazeutische Vorprüfung 482.
Prüfungskommission für Zahnärzte 521.
Psychiatrische Klinik 523.
Psychologisches Institut 522.
Pumpen- und Löschmaschinenfabriken 430, 460.
Putzgeschäfte u. Putzmacherinnen 444.
Pyrotechn. Fabrik 444.

Q.

Quartieramt s. Einwohneramt.

R.

Rabbinat, Distrikts- 517.
Radfahrschule 444.
Rahmenfabriken u. Handlungen 444.
Randersacker, Behörden, Einwohnerverzeichnis 632.
Rauhwarenhändler s. Fell- u. Häutehändler.
Realgymnasium 526.
Realschule, Kreis-, kgl. 526.
Rechtsanwälte 445.
Regierung von Unterfranken und Aschaffenburg, kgl. 481.
Regierungs-Forstabteilung 482.
Regieverwaltung, städt. 496.
Reichsbanknebenstellen, abhängige 491.
Reichsbankstelle 491, 503.
Reichsbehörden 491.
Reiseartikel-Geschäfte 445.
Reitlehrer s. Stallmeister.
Rentamt, bürgerspitälisches 498.
— der Universität 518.
— juliusspitälisches 485.
— Land 485.
— Stadt 486.
Renten-Versicherungen 474.
Restaurateure und Schenkwirte 445.
Rettungs-Anstalt Vincentinum 536.
Revisionsamt, städt. 496.
Rhedereien 448.
Rimpar, Behörden, Einwohnerverzeichnis 633.
Römisch-katholische Kirche 511.
Rohrmattenfabrik 448.
Rollädenfabrikanten siehe Zugjalousienverfertiger.
Romanisches Seminar 522.
Rotkreuzklinik des Frauenvereins vom Roten Kreuz 541.
Rottendorf, Behörden, Einwohnerverzeichnis 634.
Rouleaux-, Tapeten- u. Wachstuchhändler 461.

S.

Säcke- und Deckenhändler und Fabriken 448.
Säckler, Bandagisten u. Kappenmacher 448.
Sägemühlen, s. Dampfsägen.
Salzgroßhändler 448.
Samariterkurs 529.
Samen-, Futter- und Düngerhandlungen 448.
Sammlungen der Stadt 502.
Sammlungen u. sonstige Institute der Universität 521.
Sanderau, Bahnstation 489.
Sandschöpfer u. Händler 449.
Sanitätsamt des k. II. Armeekorps 507.
Sanitätsbasare 449.
Sargmagazine 449.
Sattler 449.
Sattler- u. Tapezier-Bedarfsartikel 449.
Sattler u. Tapeziere 449.
Schächter 517.
Schäftemacher 449.
Schaumweinfabrikanten 449.
Schellackfeuerfabrik 449.
Schiedsgericht für Arbeiterversicherung 506.
Schieferdecker s. Dachdecker.
Schiffahrt, überseeische 478.
Schiffbauer 449.
Schiffer 449.
Schiffer- u. Botenverzeichnis 581.
Schiffreiter siehe Kärner.
Schirmmacher, -Fabrikanten u. Händler 450.
Schlacht- u. Viehhofverwaltung, städtische 502.
Schleiferei- und Polieranstalten 450.
Schlittschuhbahnen siehe Eisbahnen.
Schlosser 450.
Schloßverwaltung, kgl. 490.
Schmiede 450.
Schneider 450.
Schneidmüller 453.
Schnellpressenfabriken 453.
Schnell-Schuhsohlerei 453.
Schnittwarenhändler s. Manufakturwarenhändler.
Schokoladen- und Konditoreiwarenfabrikanten 453.
Schreibmaterialienhändler siehe Papier- u. Schreibmaterialienhändler.
Schreiner 453.
Schriftenmaler siehe Tüncher, Maler und Lackierer.
Schuhfabriken 454.
Schuhmacher 454.
Schuhmacher, Fachschule 529.
Schuhmacherartikelhandlungen 456.
Schuhwarenhändler 456.
Schulbankfabriken 457.
Schuleinrichtungen 457.
Schuldentilgungskasse 496.
Schuldiener u. Hausmeister 534.
Schulen des polytechnischen Zentral-Vereins 528.
Schulen, israelitische 540.
— katholische 531.
— protestantische 533.
Schulkommission, Kreis- 481.
Schulkommission des polytechnischen Zentral-Vereins 528.
Schullehrer-Seminar 527.
Schulrat, städtischer 493.
Schultafeln 457.
Schweinehändler s. Viehhändler.
Schweinemetzger siehe Metzger.
Schweizereien s. Milchkuranstalt.
Schwertfeger u. Plattierer 457.
Schwestern vom Roten Kreuz, Niederlassung 541.
Schwurgerichtshof, kgl. 491.
Sehenswürdigkeiten 615.
Seifen- und Lichterhändler 457.
Seifensieder u. -Fabrikanten 457.
Seilermeister u. Seilerwarenhändler 457.
Selbständ. Einwohner, alphabet. Verzeichnis der 4—218.
Seminare der Universität 522.
Sesselmacher siehe Korbmacher.
Sicherung des Straßenverkehrs 592.
Siebmacher u. Gitterstricker 457.
Siechenhauspflege 502.
Sodafabrik 457.
Sonntagsruhe 608.
Sonntagsschulen für Knaben 528.
— für Mädchen 534.
Sophienschule 538.
Sparkasse, städt. 496.
Spediteure und Verladungsgeschäfte 457.
Spengler 457.
Spezerei- u. Produkten-(Viktualien-)Händler 458.
Spielwarenhändler 459.
Spirituosen- und Likörfabriken 413.
Spitalstiftung, Julius Wölffelsche 502.
Spitzenhändler 459.
Sprachlehrer 459.
Sprachschulen 535.
Spritzen- und Pumpenfabrikanten 431, 460.
Staatsanwaltschaft am k. Landgerichte 492.
Staatsbahningenieur I u. II 489.
Staats-Eisenbahn-Verwaltung, kgl. 488.
Stadtbau-Aemter 496, 497.
Stadt-Einteilung 253.
Stadtgärtnerei 497.
Stadtkämmerei 497.
Stadtmagistrat 493.
Stadtmagistrat, Bureaux 2c. des 495.
Stadt-Rentamt, kgl. 486.
Stadtschulkommission, kgl. 530.
Stadt-Theater 502.
Stadttheaterplan und -Preise Rückf. d. Titels d. I. Abt.
Städt. Anstalt. u. Stiftungen 498.
Städt. Arbeitsamt 495, 498.
Städt. Holzhof 501.
Städt. Sammlungen 502.
Städt. Volksschulen 530.
Stallmeister 460.
Standesamt 497.
Statistische Angaben 3.
Steindruckereien s. lithogr. Anst.
Steingut-, Porzellan- u. Glaswarenhändler 419.
Steinhauer siehe Maurer.
Steinkohlenhändler s. Holz- u. Kohlenhändler.
Steinplattenhändler 460.
Stellenvermittler u. Plazierungsinstitute 460.
Stenographen u. Stenographielehrer 460.
Stenographie-Unterrichts-Kurse 529.
Steuern, die bayerischen 613.
Stickereigeschäfte u. Stickerinnen 460.
Stiftungen, Verzeichnis 543.
Stiftungsamt, Kgl. 484.

Stockfischhändler s. Fischhändler.
Straßen, alphabetisches Verzeichnis der 256—258.
Straßen mit deren Wohnhäusern und Bewohnern, alphabetisches Verzeichnis der 259—382.
Straßenbahnen 542, 577.
Straßenbahngesellschaft 460.
Straßenbauvorschriften 590.
Straßenpolizei 591.
Straßenreiniger s. Glas-, Gebäude- u. Straßenreinigungsgeschäfte.
Straßenreinigung 591.
Straßen- und Flußbauamt, kgl. 484.
Strickerinnen und Strickereigeschäfte 460.
Strohhändler s. Heu- u. Strohhändler.
Strohhülsenfabrikant 461.
Strohhutfabrikanten u. Wäscher siehe Hutmacher.
Studentenkorporationen 567.
Studenten-Utensilien-Fabriken u. Versand 436, 461.
Stukkateure s. Gipsfigurenfabrikanten und Tüncher.
Südfrüchtenhändler 461.

T.

Tabak- und Cigarrenmacher u. Fabrikanten 461.
Tabakhändler s. Kolonialwarenhändler.
Tanz- und Anstandslehrer 461.
Tapeten-, Rouleaux- u. Wachstuchhändler 461.
Tapezier- u. Sattler-Bedarfsartikel 449.
Tapezierer u. Dekorateure 461.
Tapezierer und Sattler 449.
Tarif für Dienstmänner 580.
Tarif f. Droschken u. Fiaker 578.
Taubstummeninstitut, Kreis- 530.
Taramt, kgl. 482.
— städt. 497.
Taxatoren 462.
Technische Bureaux 408.
Technologisches Institut 523.
Teeimportgeschäfte s. Kolonialwarenhändler.
Telegraphen-Anstalten 486, 571.
Telegraphen- u. Telephonmechaniker 412, 486.
Telegraphentarif 576.
Telephonabonnement 577.
Telephonanlagen 471.
Telephon. Städteverbindungen 572.
Teppichweber 462.
Theater, städt. 502.
Tiefbohranlagen s. Brunnenbohrer.
Tierärzte 462.
Töchterschule, höhere (Gg. Beyl), mit Pensionat 537.
Töchter vom göttl. Erlöser 514.
Töpfer und Häfner 420.
Tonröhrenlager 462.
Train-Bataillon, 509.
Train-Depot, 2. Armeekorps 510.
Transport-Versicherungen 476.
Trockenanlagenfabriken 462.
Trödler siehe Kleiderhändler.
Tuchscherer u. Appreteure 462.
Tuch- und Buckskinhändler 462.
Tüncher, Maler u. Lackierer 463.
Türöffner- und Türschließer-Verfertiger 463.
Turnlehrer, geprüfte 463.

U.

Ueberseeische Schiffahrt 478.
Uebersetzungsbureau 464, 535.
Uebersicht der Postbeförderungsgelegenheiten 571.
Uhrmacher, Uhrenhändler und Uhrenreparateure 464.
Umgebungskarte von Würzburg s. Rücks. d. Titels d. III. Abteilung.
Unfallversicherung, Land- und Forstwirtschaftlich. Berufsgenossenschaft 506.
Unfallversicherungen 474, 611.
Universität, kgl. 518.
Universitäts-Anstalten 521.
Universitäts-Augenklinik und Poliklinik 523, 524.
Universitäts-Bauinspektion 518.
Universitäts-Bibliothek 521.
Universitäts-Fakultäten 518.
Universitätsfrauenkl., 523, 524.
Universitäts-Hauptkasse u. Rentamt 518.
Universitäts-Kirche 521.
Universitäts-Kollegien 520.
Universitäts-Polikliniken 524.
Universitäts-Sammlungen und sonstige Institute 521.
Universitäts-Verwaltungs-Ausschuß 518.
Universitäts-Zahnklinik u. Poliklinik 524.
Unterbehörden der Kammer der Finanzen 485.
Unterbehörden der Kammer des Innern 484.
Unterdürrbach, Behörden, Einwohnerverzeichnis 635.
Unterhändler 464.
Unterrichtsanstalten 518.
Unterrichts-Institute für Erwachsene 535.
Unterrichts- u. Erziehungsanstalt für israelitische Kinder 540.
Unterrichts- und Erziehungsanstalten, private 535.
Untersuchungsanstalt für Nahrungs- u. Genußmittel 523.
Untersuchungsstation für Petroleum, städt. 503.
Ursulinen, Erziehungs- u. Unterrichtsinstitut mit Pensionat 537.
Ursulinerinnen 516.

V.

Variététheater 464.
Veitshöchheim, Behörden, Einwohnerverzeichnis 635.
Velozipedhändler u. Reparateure 464.
Verblendsteinfabrik 464.
Verdingerinnen s. Dienstbotenstellen-Vermittler.
Vereinsbank, Bayer. 504.
Vereins-Register 545—568.
Politische Vereine 545.
Religiöse Vereine 545.
Wohltätigkeits- und Unterstützungs-Vereine 546.
Eingeschrieb. Hilfskassen 550.
Fabrik- (Betriebs-) Krankenkassen 551.
Gemeinnützige Vereine 551.
Militärische Vereine 551.
Vereine für Wissenschaft und Kunst 553.
Berufsgenossenschaftl. Vereine 555.
Verein f. Landwirtschaft, Tierzucht, Fischerei, Jagd 561.
Sportsvereine 562.
Musik- u. Gesangvereine 563.
Vereine für Vergnügen und Geselligkeit usw. 564.
Studentenkorporationen 567.
Vergoldermeister 464.
Verkehrs-Mitteilungen 569.
Verlagsbuchhandlungen s. Buchhandlungen.
Verleihgeschäfte 426.
Vermieten von Wohnungen 598.
Vermittlungsamt 497.
Versbach, Behörden, Einwohnerverzeichnis 638.
Versicherungen, die sozialen 611.
Versicherungsanstalt für Unterfranken und Aschaffenburg (Invalidenversicherung) 506.
Versicherungsgesellschaften 473.
Feuerversicherung 473.
Lebens-, Unfall-, Pensions-, Renten-rc. Versicherung 474.
Versicherung für See-, Fluß- u. Landtransport 476.
Versicherung von Vieh- und Feldfrüchten 477.
Versicherung von Glas- und anderen zerbrechlichen Gegenständen 477.
Militärdienst-Versicherg. 477.
Versicherung gegen Wasserleitungsschäden 477.
Volks- und Kinderversicherung 478.
Aussteuer-Anstalten 478.
Versuchsstation, Landwirtschaftl. Kreis- 506.
Verwaltungsämter, städt. 495.
Verwaltungsbehörden, kgl. 481.
Verzeichnis, alphabetisches, der selbständ. Einwohner 4—218.
Verzeichnis, alphabetisches, der Straßen, Plätze, öffentlichen Gebäude rc. 256—258.

Verzeichnis, alphabetisches, der Straßen mit deren Häusern und Bewohnern 259—382.
Verzeichnis der Boten, Frachtführer u. Schiffer 581.
Verzeichnis der Märkte und Messen 588.
Verzeichnis der Stiftungen 543.
Verzeichnis der in Würzburg erscheinenden Zeitungen und Zeitschriften 479—480.
Viehhändler 464.
Vieh- und Schlachthof-Verwaltung, städt. 502.
Vierteldiener 465, 499.
Viktualienhändler s. Spezerei- und Produktenhändler.
Vincentinum 536.
Visitationskommissäre, städt. 497.
Vogelhandlungen 465.
Volksbank, Würzburger 504.
Volksschulen, städt. 530.
Volks- u. Kinderversicherung 478.
Vorprüfung, Kommission f. ärztliche 520.

W.

Wach- u. Schließgesellschaft 465.
Wachsverkäufer 465.
Wachszieher u. Wachswarenfabrikanten 465.
Wäschehandlungen siehe Weiß- und Trauerwaren.
Wäscherinnen 465.
Waffenhandlungen 466.
Wagamt, städtisches 498.
Wagefabrikant 466.
Wagenbauer 466.
Wagenbauer, Fachschule 529.
Wagenfabriken 466.
Wagner 466.
Waisenhaus, kgl. 515, 540.
Waisenrat 494.
Walzenfabrik 466.
Wannen-, Dampf-, Licht-, und Kur-Badeanstalt 542.
Warteplätze der Droschken und Fiaker 580.
Waschanstaltsbesitzer 466.
Waschanstalten, chemische 409.
Wasenmeister 466.
Wasserpreise 602.
Wasserwerk 499.
Weber 466.
Wechselgeschäfte 403, 503.
Wein- u. Spirituosenhändl. 466.
Weinwirtschaften und Weinschenken 469.
Weiß-, Trauerwaren-, Wäsche- und Hemdenhandlungen 469.
Werktagsschulen 531.
Wildbrethändler 470.
Winterschule, kgl. landwirtschaftliche 528.
Wissenschaftl. Instrumente 470.
Wölffelsche Spitalstiftung 502.
Wohnungsaufsicht 598.
Wollwarenhändler 471.
Würzburger Volksbank 504.
Würzburger Straßenbahnen 542, 577.
Würzburgs Ehrenbürger 1.
Würzburgs Umgebung 619.
Wurstwarenhandlungen 471.

Z.

Zahnärzte 471.
Zahnärztliche Poliklinik 524.
Zahnärztliche Prüfung, Kommission für 521.
Zahnklinik von Dr. Fleckner 541.
Zahnklinik von Dr. Michel 541.
Zahntechniker 471.
Zeichenlehrer siehe Malschulen u. Zeichenlehrer.
Zeichentische 471.
Zeichen- und Modellierschule, höhere 529.
Zeitungen und Zeitschriften 479 bis 480.
Zell a. M., Behörden, Einwohnerverzeichnis 641.
Zementfabrik 471.
Zementhandlungen 471.
Zementwarenfabrikanten 471.
Zentralisierte Behörden, kgl. 486.
Zeugschmiede und Werkzeugmacher 471.
Zimmermeister 471.
Zinngießer 472.
Zivil-Ingenieure 472.
Zivil-Stellen u. Behörden 481 bis 506.
Zoolog.-zootom. Institut 522.
Zollexpositur am Bahnhof 490.
Zuchthausverwaltung, kgl. 493.
Zuchtverband f. gelbes Frankenvieh 506.
Zuckerbäcker- und Zuckerwarenfabrikanten 472.
Zuckerwarenhändler 472.
Zugjalousienhändler 472.
Zugjalousien- u. Rollädenverfertiger u. Reparateure 472.
Zusammenstellung d. wichtigsten Bevölkerungsziffern 3.

Chronik der Stadt Würzburg.

(Mitgeteilt vom Stadtmagistrat Würzburg.)

1905.

27. XI. Wahl der Gemeindebevollmächtigten.
30. XI. Wahl der Ersatzmänner für das Gemeindekollegium.
4. XII. Wahl der 7 bürgerlichen Magistratsräte.
6. XII. Begrüßung Sr. Königl. Hoheit des Prinz-Regenten Luitpold anläßlich der Durchreise vom Spessart nach München.
31. XII. Glückwunschadresse an Se. Kgl. Hoheit den Prinzregenten Luitpold von Bayern und Absendung der Huldigungsgabe.

1906.

1. I. Festgottesdienst im Dom zur Erinnerung an die Erhebung Bayerns zu einem Königreich vor 100 Jahren.
8. I. Dankschreiben Sr. Kgl. Hoheit des Prinz-Regenten auf die Adresse der Stadt.
13. I. Schulfeier zur Erinnerung an die Erhebung Bayerns zu einem Königreiche (in den Schulen).
27. I. Festmahl der Bürgerschaft im Hotel Kronprinz zur Feier des Geburtsfestes Sr. Majestät des Deutschen Kaisers.
1. II. Eröffnung der neuen Station Würzburg-Zell.
9. II. Glückwunschtelegramm an Se. Kgl. Hoheit Prinz Leopold zu dem 60. Geburtsfeste.
27. II. Adresse an Se. Majestät den Deutschen Kaiser, König von Preußen, zum 25jähr. Ehejubiläum.
1. III. Wahl der Vertreter der Stadt zum Unterfränk. Landrat (I. Bürgermeister, Kgl. Hofrat v. Michel, Kgl. Justizrat Dr. Thaler, Kgl. Realschulrektor W. Breuning).
12. III. Feier des Geburtsfestes Sr. Kgl. Hoheit des Prinzregenten Luitpold durch ein vom Stadtmagistrat veranlaßtes Festmahl in in den Schrannensälen.
15. III. Ableben des Kgl. Hofrats u. Rektors a. D., I. Direktor des Polytechnischen Zentralvereins, Dr. Friedrich Mann.
20. III. Beginn der Bauarbeiten für die Wickenmayersche katholische Kinderpflegeanstalt, Fabrikstraße 67.
2. IV. Königreich-Jubiläums-Stiftung (von der Stadtgemeinde zur Verschönerung der Stadt errichtet; 20000 Mk.).
2. IV. Beginn der Bauarbeiten für die Schillerschule an der Ecke der Felix Dahn- und Neubergstraße (Sanderau).
12. IV. Privatiere Sabina Schubert gestorben (4000 Mk. als Zustiftung zum Lokalarmenfonds).
18.—21. IV. II. Kongreß für experimentelle Psychologie hier.
27. IV. Priv. Jos. Weber gestorben (126000 Mk. als Zustiftung zum Lokalarmenfonds).
IV. Vollendung der Bebauung des Gebietes der ehemaligen Nöllschen Waggonfabrik (zwischen Seelberg- u. Gerbrunnerstraße).
19. IV. Glückwunschschreiben zum 60. Geburtsfeste Sr. Exzellenz General der Infanterie Theophil Freiherrn Reichlin v. Meldegg, Kommandeur des II. Armeekorps.
28. IV. Versammlung der Gesellschaft für Fränk. Geschichte, dahier.
15. V. Beginn der Bauarbeiten für eine Zollwerfthalle im Staatshafen behufs Ermöglichung eines direkten Warenumschlags vom Wasser zu den Zollamtsgebäuden.
21. V. Glückwunschschreiben an Geheimrat und Universitätsprofessor Dr. Anton v. Scholz, hier, zur Feier des 50jährigen Doktorjubiläums.
31. V. Ableben des Kgl. Universitätsprofessors Dr. Hermann Schell.
6. VI. Verbandstag selbständiger Installateure Deutschlands dahier.
21. VI. Neue — elfte — Stadtapotheke für den Rennwegbezirk genehmigt.
VI. Siligmüllerstraße u. Konradstraße vollendet.
1. VII. Feier des 25jährigen Ministerjubiläums Sr. Exzellenz des Staatsministers des Innern Dr. Max Graf v. Feilitzsch.
VII. Allgemeine Verkehrseröffnung der neuen Staatsstraße nach Höchberg.
1. VII. Enthüllung der Gedenktafel am Hause Domerschulstraße Nr. 11 für den Feldmarschall August Graf Neidhardt von Gneisenau.
4.—6. VIII. Unterfränkischer Kreisfeuerwehrtag.
7. VIII. Beileid-Telegramm an Ihre Kgl. Hoheiten Prinz und Prinzessin Ludwig von Bayern anläßlich des Ablebens der Tochter

derselben, der Prinzessin Mathilde von Sachsen-Koburg-Gotha.
13. VIII. Glückwunschschreiben an den Kgl. Regierungs- u. Kreismedizinalrat Dr. Gregor Schmitt zur Feier seines 50jährigen Doktorjubiläums.
20. VIII. Beginn der Bauarbeiten für das städt. Wohn- u. Geschäftshaus Sanderstraße 2, Ecke Johanniterplatz.
1.—3. IX. Hauptversammlung des Verbandes der Magistratsbeamten der unmittelbaren Städte Bayerns dahier.
1.—3. IX. Hauptversammlung des Verbandes deutscher Touristenvereine.
7. IX. Ankauf der Friedrich von Koenigschen Anlagen bei Oberzell durch die Stadtgemeinde.
IX. Betriebsaufnahme in der Fabrik: Deutsche Steinwerke C. Vetter A.-G. an der Bauerstraße (Dürrbachau).
IX. Beginn der Bebauung des Gebietes zwischen Seelberg- und Siligmüllerstraße (Gablersches Terrain).
IX. Vollendung der Mainkorrektion bei Heidingsfeld für die Schiffahrt.
30. IX. Vollendung des Umbaues des Zuschauerraumes u. des Vestibüls im Stadttheater. Einrichtung eines Foyers im ersten Stockwerk.
7. X. Ableben des Kgl. Regierungs-Direktors August Ritter von Reindl.
12. X. Ableben des Kgl. Bayer. Geheimrats und Universitätsprofessors Dr. Georg Friedrich Unger.
21. X. Ableben des Kgl. Oberlandesgerichtsrats a. D. Kirchgeßner.
27. X. Einweihung des Arminenheims an der Mergentheimerstraße.
27. X. Baubeginn für das Walhallaheim an der Rottendorferstraße.
28. X. Feier des 100jährigen Jubiläums des Polytechnischen Zentralvereins.
28. X. Glückwunsch-Schreiben an den Privatier und früheren Magistratsrat Peter Maas zu seinem 80. Geburtsfeste.
27.—29. X. II. Süddeutsche Junggeflügelausstellung in der Ludwigshalle dahier.
X. Vollendung des Ludwigskais zwischen der Sonnenstraße und Frühlingstraße.
21. XI. Beginn der Arbeiten zur Erweiterung des Akzisamtes i. Erdgeschoß d. Schrannenhalle.
XI. Verlegung der Straßenbahn in die Ludwigstraße und Auflassung derselben in der Semmelstraße.
XI. Beginn der Arbeiten für die Unterführung der Veitshöchheimerstraße.
23. XI. Eröffnung des Verkehrs über die Ueberführung der Randersackererstraße.
25. XI. Begrüßung Sr. Kgl. Hoheit des Prinzregenten Luitpold anläßlich der Fahrt nach Rohrbrunn.
10. XII. Beginn der Bauarbeiten zur Errichtung eines Feuerwehrhauses im Grombühl.
XII. Herstellung der Frauenlandstraße als Zufahrtsstraße zur neuen Kreistaubstummenanstalt an der Sieboldstraße.
XII. Vollendung der Bauarbeiten für die Ueberwölbung des Quellenbaches mit Ausbau der Pleicherglacisstraße zwischen Harfenstraße und Bahnhofplatz.

I. Abteilung.

Namens-Verzeichnis.

Alphabetisches Verzeichnis der selbständigen Einwohner von Würzburg mit Angabe des Standes, der Gewerbe, der Wohnungen, der Firma, der Geschäftslokale ꝛc.

Bayer. Disconto- und Wechselbank A.-G.

Telephon No. 263. **Filiale Würzburg** Ecke Schönborn- und Eichhornstrasse.

Tochterinstitut der **Bayer. Hypotheken- und Wechselbank München**

und der

Direktion der Discontogesellschaft Berlin, Frankfurt a. M. etc.

Frühere Bankgeschäfte von **FRIEDR. GÜNTHERT** und **LOUIS SEISSER.**

Contocorrent-Verkehr

mit allen Kreisen des Handels, der Industrie und des Gewerbes. Eröffnung laufender Rechnungen mit und ohne Kreditgewährung.

An- und Verkauf von Wertpapieren

an allen Börsenplätzen des In- und Auslandes zu sehr billigen Bedingungen. Fachmännischer Rat und Auskunft in allen Vermögensangelegenheiten.

Einlösung von Coupons

unter sorgfältigster Ziehungskontrolle.

Annahme und Verzinsung von Bareinlagen (Spargeldern)

mit und ohne Kündigung zu vorteilhaftesten Zinssätzen. — **Provisionsfreie Checkconti.**

Annahme offener und geschlossener Depots

zur Verwahrung bezw. Verwaltung. Feuer- und diebessichere Tresoranlagen neuester Konstruktion mit vermietbaren Schrankfächern. Gedruckte Bedingungen stehen zu Diensten.

Ankauf von Disconten

Bankakzepten wie Kundenwechseln. Einzug und Ausschreibung von Checks.

Kreditbriefe u. ausländische Geldsorten für die Reise.

Erstere sind an 2000 Hauptplätzen, darunter sämtliche bedeutendere Kur- und Badeorte des In- und Auslandes zahlbar ohne vorhergehenden Avis.

Geldsendungen nach dem Ausland.

Stadttheater Würzburg.

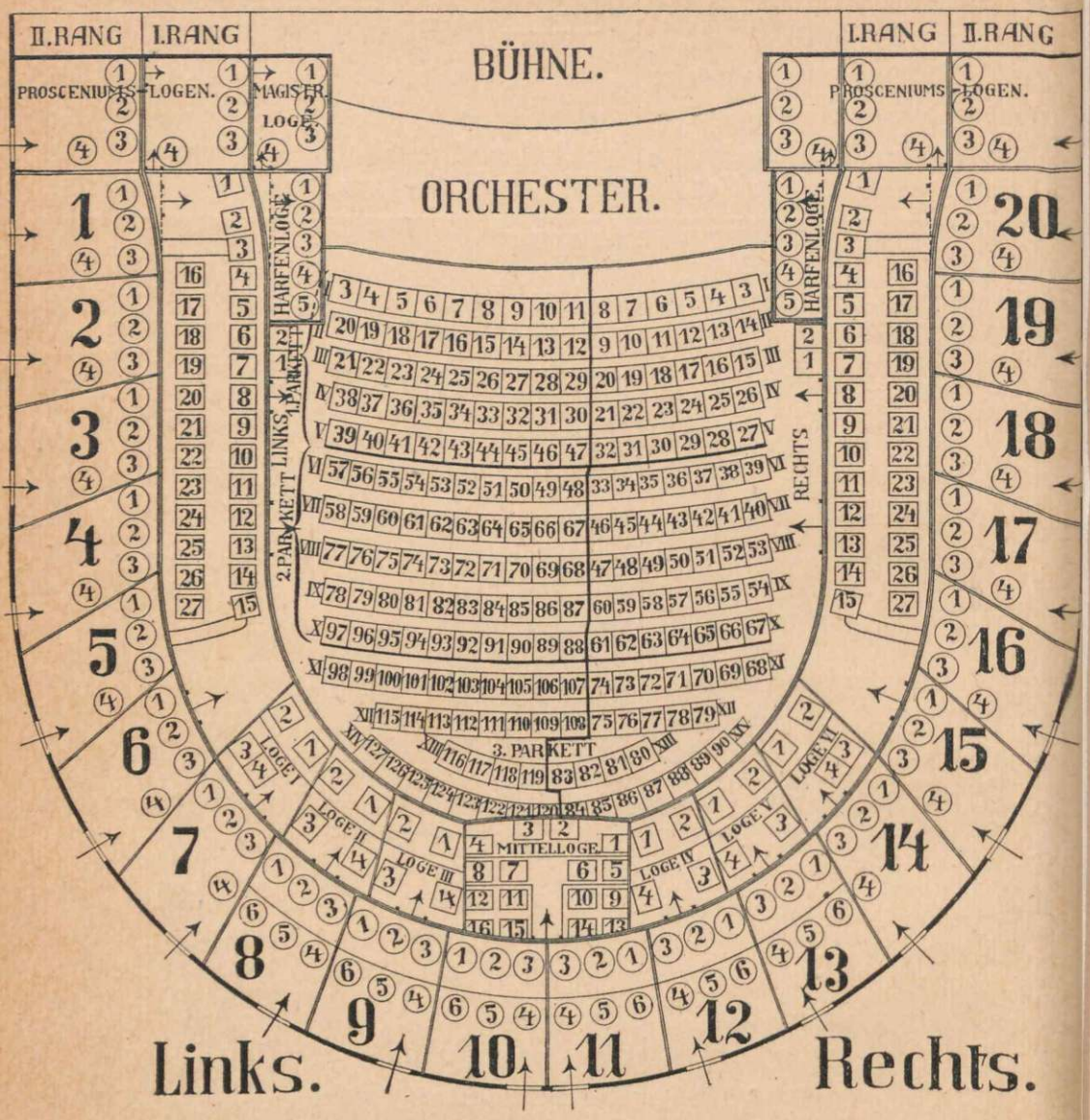

	Opern-Preise M.	Opern-Preise ₰	Schauspiel-Preise M.	Schauspiel-Preise ₰	Ermäßigte Preise M.	Ermäßigte Preise ₰
1. Rang Mittelloge 1. u. 2. Reihe	4	—	3	50	2	—
1. Rang Mittelloge 3. u. 4. R., 1. Rg.-Loge, Prosceniumlog., Harfenlog.	3	50	3	—	1	80
1. Rang Seite Vorplatz	3	—	2	50	1	50
1. Rang Seite Rückplatz	2	50	2	—	1	30
2. Rang Mittellog. u. Prosceniumlog.	2	—	1	50	1	—
2. Rang Seite Vorplatz	1	50	1	—	—	70
2. Rang Seite Rückplatz	1	—	—	70	—	50
1. Parkett	2	50	2	—	1	30
2. Parkett	2	20	1	70	1	10
3. Parkett	2	—	1	50	1	—
Stehparkett	1	50	1	—	—	70
Parterre	1	—	—	70	—	50
Amphietheater	—	60	—	50	—	30
Gallerie	—	40	—	30	—	20

Abonniert:
(Montag, Mittwoch, Donnerstag und Samstag.)
Abonnement A:
1. Parkett rechts: Nr. 3, 14, 15, 26.
1. Parkett links: Nr. 6, 7, 8, 9, 11, 12, 13, 14, 37.
2. Parkett rechts: Nr. 37, 38, 39, 45, 46, 47.
2. Parkett links: Nr. 49, 51, 52, 53, 55, 57, 59, 60, 61, 62, 63, 65, 77, 78
Abonnement B:
1. Parkett rechts: Nr. 3, 14, 30.
1. Parkett links: Nr. 3, 4, 6, 7, 8, 9, 12, 14, 27, 33, 34, 35, 36.
2. Parkett rechts: Nr. 35, 37, 38, 45, 46, 47, 48.
2. Parkett links: 48, 49, 50, 51, 52, 53, 54, 55, 56, 57, 58, 62, 63, 65, 67, 78
3. Parkett links: 102, 107.
Parterreloge rechts.
Harfenloge rechts und links.
Prosceniumloge rechts und links.
1. Rang Mittelloge: 1, 2, 3, 4.
1. Rang Loge: 1, 2, 3, 4, 5, 6.
1. Rang Seite rechts 2, 3, 4, 16, 17.
2. Rang: Loge 9 Platz 1 u. 2, Loge 6 Platz 2 u. 3, Loge 15 Platz 3
Unverkäuflich sind:
1. Parkett rechts: Nr. 2, 4; links: Nr. 22, 23, 28, 29.
2. Parkett rechts: Nr. 40, 52, 53, 58, 65, 67; links: Nr. 79, 96, 97
3. Parkett links: Nr. 100, 101.
2. Rang Loge Nr. 6 Platz 1, Loge 8 Platz 1 u. 3, Loge 11 Platz 1 u. 3

Würzburgs Ehrenbürger:

Se. Exzellenz Dr. Franz Josef von Stein,

Erzbischof von München—Freising, Reichsrat der Krone Bayern.
(Zum Ehrenbürger der Stadt Würzburg ernannt am 14. März 1902.)

Würzburgs verstorbene Ehrenbürger:

1. Im Jahre 1819 wurde an **Johann Michael v. Seuffert**, Appellationsgerichtspräsidenten und Staatsrat, Abgeordneten der Stadt Würzburg in der Stände-Versammlung, infolge seiner Verdienste um die Stadt als Abgeordneter, das Diplom zu einem doppelten Bürgerrecht für zwei seiner Söhne, die dieser dazu bestimmen werde, erteilt: Ehrenbürger der Stadt Würzburg wurden hiernach:
   a) **Georg Josef v. Seuffert**, Bezirksgerichtsdirektor,
   b) **Dr. Johann Adam v. Seuffert**, Professor der Rechte an der Julius-Maximilians-Universität (Pandektist), späterer Appellationsgerichtsrat.
2. Im Jahre 1819: **Dr. Wilhelm Josef Behr**, kgl. Hofrat, Professor der Rechte an der Universität Würzburg, infolge seiner Verdienste um Würzburg als Abgeordneter der Universität in der Stände-Versammlung, späterer Bürgermeister in Würzburg.
3. Im Jahre 1819: **Rudolf Graf von Rechteren-Limpurg**, Reichsrat und Generalmajor der Landwehr.
4. Im Jahre 1824: **Arnold Friedrich Ritter von Mieg**, späterer Ministerialrat, infolge seiner Verdienste um die Stadt, Direktor bei der Regierung des Untermainkreises.
5. Im Jahre 1830: **Dr. Lukas Schoenlein**, prakt. Arzt, Professor der Heilkunde an der Universität Würzburg, infolge seiner wissenschaftlichen Verdienste.
6. Im Jahre 1837: **Georg Thomas Haaf** k. geistlicher Rat und Juliusspitalpfarrer, infolge der Vermittlung von Schenkungen und Vermächtnissen an Stiftungen und wegen seiner Verdienste als Seelsorgervisitator der deutschen Schulen.
7. Im Jahre 1837: **Landgräfin von Hessen-Rotenburg**, die ihren ständigen Wohnsitz in Würzburg hatte, infolge ihrer Wohltätigkeit.
8. Im Jahre 1838: **Dr. Franz Horn**, Hauptkassier des Oberpflegamtes des Juliusspitals, Rektor der Kreisgewerbe- und landw. Schule (ohne Remuneration) und Vorstand des polytechnischen Vereins.
9. Im Jahre 1851: **Dr. Josef Fröhlich**, Professor der Universität, Gründer und Vorstand der 1. Musikschule Deutschlands in Würzburg, infolge seiner Verdienste um dieses Institut.
10. Im Jahre 1856: **Johann Bolongaro Crevenna**, Kaufmann und Fabrikant, infolge seiner Wohltätigkeit und seiner Verdienste um die Stadt.
11. Im Jahre 1856: **Ludwig Wickenmayer**, geistlicher Rat und Stadtpfarrer zu St. Gertraud, infolge der Instandsetzung der Pleicher Pfarrkirche und Gründung einer Kinderbewahranstalt, sowie Vermittlung wohltätiger Stiftungen.
12. Im Jahre 1857: **Martin von Wagner**, Professor in Rom, Direktor der Akademie der bildenden Kunst, infolge seiner Verdienste um Kunst und Wissenschaft, namentlich durch Sammlung von Kunstgegenständen; seine Privatsammlung überließ er seiner Vaterstadt Würzburg.
13. Im Jahre 1857: **Jakob Huth**, Weinhändler in Leipzig, geboren zu Würzburg, infolge

seiner tatkräftigen Teilnahme an dem Gedeihen Würzburgs.

14. Im Jahre 1858: **Dr. Wilhelm Scanzoni von Lichtenfels**, kgl. Geheimrat, Professor der Geburtshilfe an der Universität Würzburg, infolge seiner wissenschaftlichen Verdienste.

15. Im Jahre 1862: **Dr. Ludwig Weis**, I. Bürgermeister der Stadt Würzburg, Professor der Rechte an der Universität Würzburg, späterer k. Justizministerialrat, infolge der Regelung des Finanzhaushalts der Stadt und Einführung bedeutender Ersparungen.

16. Im Jahre 1866: **Dr. Friedrich August Frhr. v. Zu-Rhein**, Staatsrat und Reichsrat, Präsident der k. Regierung von Unterfranken und Aschaffenburg, infolge seiner Verdienste um die Stadt und die unterfränkische Landwirtschaft.

17. Im Jahre 1871: **Jakob Frhr. v. Hartmann**, General-Kommandant, General der Infanterie, Führer des k. bayerischen II. Armeekorps im Kriege 1870/71.

18. Im Jahre 1891: **Dr. Josef v. Schork**, Erzbischof von Bamberg, Reichsrat der Krone Bayern, infolge seiner Verdienste um die Stadt als Dompfarrer, Schulprüfungs-Kommissär und Referent der Stadtschulkommission in Würzburg.

19. Im Jahre 1892: **Dr. Albert v. Koelliker**, Geheimer Rat und Universitäts-Professor, infolge seiner Verdienste um die Stadt Würzburg durch Hebung des Rufes der Hochschule daselbst und in Würdigung seines hohen Interesses für die Stadt.

20. Im Jahre 1899: **Dr. Friedrich Graf von Luxburg**, Präsident der k. Regierung von Unterfranken und Aschaffenburg, aus Anlaß der Feier seines 70. Geburtstages in Anerkennung seiner langjährigen verdienstvollen Tätigkeit in der Stadt und für die Stadt Würzburg.

Die
Kreishauptstadt Würzburg

liegt geographisch unter dem

49° 26′ 37″ n. Br.
9° 54′ 0″ ö. v. Gr.

(Die Spitze des nördlichen Domturms am Hauptportal ist der Fixpunkt in der bayerischen Triangulation.)
Höhenlage: 182 m ü. d. Meer (Hauptbahnhof).

Statistische Angaben.

(Auf Grund der Volkszählung vom 1. Dezember 1905.)

1. **Areal:** 3215,918 ha.
2. Zahl der **Wohngebäude:** 3841.
3. Zahl der **Haushaltungen:** 17 491.
4. Ortsanwesende **Bevölkerung:**
   a) im **ganzen:** 80 327 Personen.
   b) nach dem **Geschlechte:** 38 708 männl. Pers.
      41 619 weibl. „
   c) nach dem **Religionsbekenntnis:**
      62 198 Katholiken,
      14 977 Protestanten,
      2535 Israeliten,
      364 Reformierte,
      15 Altkatholiken,
      67 Mennoniten,
      34 Religionslose,
      137 verschiedenen Religionsbekenntnissen Angehörige.

Zusammenstellung der wichtigsten Bevölkerungsziffern

von Beginn des 16. Jahrhunderts bis zur Jetztzeit.

Im Jahre 1512 = 5 365 Einwohner.
„ „ 1571 = 8 590 „
„ „ 1621 = 9 782 „
„ „ 1787 = 18 070 „
(ohne Militär).
„ „ 1788 = 21 380 „
„ „ 1789 = 21 022 „
„ „ 1790 = 19 648 „
„ „ 1794 = 19 122 „
„ „ 1796 = 17 616 „
„ „ 1797 = 15 717 „
„ „ 1798 = 15 538 „
„ „ 1800 = 20 120 „
„ „ 1805 = 16 422 „
(mit Militär ca. 20 000 Einw.)
„ „ 1813 = 19 925 „
„ „ 1819 = 19 358 „
„ „ 1824 = 21 000 „
„ „ 1830 = 22 674 „
„ „ 1834 = 22 241 „

Im Jahre 1839 = 22 482 Einwohner.
(mit Militär 27 353 Einw.)
„ „ 1846 = 22 650 „
„ „ 1852 = 22 344 „
„ „ 1863 = 27 482 „
„ „ 1864 = 31 575 „
„ „ 1867 = 33 656 „
(mit Militär 42 185 Einw.)
„ „ 1871 = 40 005 „
(mit 2235 Mann Militär).
„ „ 1875 = 44 975 „
„ „ 1880 = 51 014 „
„ „ 1885 = 55 010 „
„ „ 1890 = 61 032 „
„ „ 1895 = 68 747 „
„ „ 1900 = 75 497 „
„ „ 1905 = 80 327 „
(mit 3921 Mann Militär).
„ „ 1906 ca. 81 500 „

Alphabetisches Verzeichnis

der

selbständigen Einwohner von Würzburg

mit Angabe des Standes, der Gewerbe, der Wohnungen

sowie

der Firma, Geschäftslokale ꝛc.

Auskunft über alle hier nicht aufgeführten Personen erteilt das städtische Einwohneramt (magistr. Geschäfts-Zimmer Nr. 26), außerdem über Dienstboten, Lehrlinge, Gewerbsgehilfen und Handlungskommis das Gesellen- und Dienstboten-Bureau (Geschäftszimmer Nr. 16), über Universitätsstudenten das Universitätssyndikat (Neues Kollegienhaus 1. Stock rechts), über Schüler hiesiger Lehranstalten das betreffende Rektorat.

⊂⊃ bezeichnet den Telephon-Anschluß. (Wo die Nummer fehlt, war die betr. Firma z. Z. des Druckes noch nicht angeschlossen.)

P bedeutet „Parterre", I, II, III ꝛc. das jeweilige Stockwerk der Wohnung, S = Souterrain, M = Mansarde, N = Nebengebäude, R = Rückgebäude, E = Entresol (Zwischenstock).

A.

Abendstern, Restauration zum, Domstr. 38.
Aberbach, B., Weingroßhändler, Peterstr. 6 II.
Abert, Josef Alois, Schreinermstr. u. Möbelmagazinsbesitzer, Ketteng. 30 P, I u. II. Lager: Neubaustr. 74.
— Franz, k. Gymnasialprofessor, Sieboldstr. 6 II.
Ablaßmaier, Valentin, Oberaufseher im Zuchthaus, Mergentheimerstr. 1 II.
Abler, Gottfried, I. Polizeioberwachtmeister, Karmelitenstr. 12 II. ⊂⊃ 87.
— Johann, Schneider, Turmg. 11 II.
— Sabina, Lehrerswitwe, Domerschulstr. 13 I.
Abraham, Albert, Kommissionsgeschäft, Sophienstraße 18 II.
— Charlotte, Sprachlehrerin, Sophienstr. 18 II.
— Helene, Industrielehrerin, Sophienstr. 18 II.
Accis- und Wagamt, städt., Marstr. 11 P u. I. (Schrannenhalle.) ⊂⊃ 202.
Ach, Eva, Privatiere, Eichhornstr. 6 R II.
— Hans Stephan, Bankdirektor und k. Handelsrichter, Pleicherglacisstr. 9 I. ⊂⊃ 493.
— Heinrich, Privatgärtner, Huebergasse 2 I.
— Kaspar, städt. Installationsgeh., Ketteng. 28 III.
— Margareta, Arztswitwe, Schillerstr. 15 I. ⊂⊃ 493 c.
Achatz, Josef, Hausmeister, Reisgrubeng. 10.
Achilles, August, Kaufmann, Marcusstr. 11 III.
Achstetter, Heinrich, Zugführer a. D., Semmelstraße 20 R I.
Achtmann, Andreas, Taglöhner, Spitalg. 7 II.
— Balthasar, Viktualien- u. Molkereiprodukthändler, Wagnerstr. 8 P.
— Josef, Revisionsoberaufseher, Bergmeisterg. 1 I.
Ackermann, Adam, Auslaufer, Pleichertorstr. 20 I.
— Friedrich, Bureaudiener, Reibeltg. 8.
— Heinrich, Teilhaber der Firma Ackermann & Laub, Eichhornstr. 8 I. ⊂⊃ 519.
— Dr. Leopold, Stadtpfarrer, Peterplatz 8.
— Marie, Feldwebelswitwe, Lauferg. 19 P.
Ackermann & Laub, Herrengarderobe-, Militär- u. Beamtenequipierungsgeschäft, Eichhornstraße 8 P. ⊂⊃ 519.
Adalbero, Restaurat. z. St., Franz-Ludwigstr. 18.
Adalberokirche, Franz-Ludwigstr. ohne Nr.
Adam, Friedr., Oberzahlmstr. im k. 9. Inf.-Reg., Rotkreuzstr. 5 P.
— Luise, Stabsarztswitwe, Friedenstr. 42 II.
— Mina, Privatiere, Schottenanger 11 I.
— Moritz, Eisendreher, Domerschulstr. 25 I.
— Wilhelm, Schuldirektor, Inhaber eines Erziehungs- und Unterrichtsinstituts, Sanderglacisstr. 27 I. ⊂⊃ 415.
Adami, Adam, Privatier, Sanderring 22 I. ⊂⊃ 1282.
— Fritz, Gutsbesitzer, Faulenbergstr. (Josefshof). ⊂⊃ 710.
— Marie, Privatiere, Friedenstr. 24 II.
Adel, Georg, Wohnungsnachweisbureau, Semmelstraße 22 III.
Adelhard, Joh., Wagenwärtergehilfe, Gabelsbergerstr. 5 I.
Adelmann, Anna, Kommerzienrats-Witwe, Inhaberin der Tabakfabrik Gebr. Bolongaro Crevenna, Semmelstr. 15 I. ⊂⊃ 89.
— **Erben**, Verwaltung, Veitshöchheimerstr. 2 III.
— Georg Joh., Gärtner, Gutenbergstr. 14 III.
— Gustav, Postbureaudienergehilfe, Semmelstraße 89 M.
— Gustav, kgl. Postoffizial, Leistenstr. 2 I.
— Hans, Restaur. z. Kyffhäuser, Heidingsfelderstraße 49 P.
— Karl, Rentier, Semmelstr. 15 II. Sommerwohnung: Frankfurterstr. 142. ⊂⊃ 1529.
— Michael, Wagenmeister Fabrikstr. 3 I.
— Valentin, Schneidermstr., Semmelstr. 57 III.
— Valentin, Schriftsetzer, Sanderglacisstr. 43 IV.
Aderholdt, Meta, Rentierswtw., Friedenstr. 41 I.
Adler, Adolf, Weingroßhändler, Inh. d. Fa. Gebr. Adler, Haugerring 15 I. ⊂⊃ 1314.
— Anna Marie, Witwe, Bäreng. 4.

Aachener Kaiserbrunnen heilkräftiges Tafelwasser von unerreichtem Wohlgeschmack.

Adler, Bernhard, Privatier, Domstr. 17 II.
— Eva, Bäckermeisterswitwe, Schmalzmarkt 10 II.
— Fanni, Putz- und Modegeschäftsinhaberin, Kürschnerhof 3 P u. II.
— Franz, Bahnschaffner, Vincentinumstr. 3 II.
— **Gebrüder**, Weingroßhandlung, Comptoir und Kellerei: Haugerring 16 R. ☎ 1314.
— Georg, Wagenwärtergeh., Rimparerstr. 14 II.
— **J. J.**, Mehlhandlung en gros, Comptoir und Lager, Ziegelaustr. 2. ☎ 291.
— Julius, Agent, Heidingsfelderstr. 47 I.
— Julius, Privatier, Reisgrubeng. 19 I.
— Karl, Sattler, Vincentinumstr. 3 I.
— Klemens, Schlosser, Barbarastr. 27 II.
— Marie, Apothekerswitwe, Kaiserstr. 29 III.
— Michael, Schlosser, Gneisenaustr. 12 III.
— Moses, Kaufmann, Teilh. d. Fa. J. J. Adler, Ziegelaustr. 2. ☎ 291.
— M., Witwe, Privatiere, Uhlandstr. 15 I.
— Otto, Konditor, Grombühlstr. 15 P.
— Restauration und Gasthof zum schwarzen (Bes. Andr. Haaf), Marktg. 5. ☎ 240.
— Salomon, Kaufmann, in Fa. S. Adler jun., Ludwigstr. 1½ I. ☎ 567.
— **S., jun.**, Getreidehandlung en gros, Ludwigstraße 1½. ☎ 567.
— Willi, Fabrikant, Teilh. der Mohrschen Malzfabrik (Schott & Adler), Veitshöchheimerstr. 6 II. ☎ 1618.
— Wolf, Kaufmann, Teilh. d. Fa. J. J. Adler, Ziegelaustr. 2. ☎ 291.
Adler-Apotheke, Dominikanerg. 16 (Eichhornstr.), Fabrik chem., pharmaz. u. kosmet. Präparate. ☎ 166 b.
Adlerhorst, Restauration zum, Neumannstr. 9 P.
Adloff, Leopold, Buchbindermeister u. Schreibwarenhändler, Obere Johannitergasse 11 II. Laden: Sanderstr. 3 P.
Adlon, Josef, Wagenw.-Geh., Haugerpfarrg. 1 II.
— Philipp, Kohlenführer, Gabelsbergerstr. 1.
Adreßbuch, Redaktion, Druck u. Verlag: k. Universitätsdruckerei von H. Stürtz, Friedhofstraße 1. ☎ 31.
Adrian, Franz, k. Zollrevisionsoberaufseher, Alte Kasernstr. 16 P.
Adrio, Josef, Pensionist, Gressenq. 1 I.
Aecker, Heinrich, kgl. Finanzrechnungskommissär, Huttenstraße 10 I.
Aehren, Restauration zu den drei, Obere Johannitergasse 4.
Aerztekammer, unterfränk., Wohnung des Vorstandes: Hauger Glacisstr. 8 II.
Agatha, Gust., Univ.-Fechtm. a. D., Domstr. 19 II.
Agatz, Balthasar, II. Harmoniediener, Hofstr. 3 II.
— Michael, Packer, Vincentinumstr. 22 I.
Aich, Max, Wachszieher, Kartause 9½ II.
— Rosa, Finanzratswitwe, Neubergstr. 3 P.
Aign, Theodor, Architekt, k. Professor und Vorstand der Kreisbaugewerkschule, Kantstr. 25 I.
Aigner, Anna, Wagenwärterswitwe, Franziskanergasse 8 II.
— Anna, Zollverwaltersw., Rottendorferstr. 1½ P.
— Wilhelm, Ziseleur, Rückertstr. 18 III.
Akademischer Gesangverein, Val. Beckerstr. 2 P.
— **Ruderklub**, e. V., Bootshaus, Mergentheimerstraße o. Nr.
Aktiengesellschaft f. landwirtschaftl. Maschinen vorm. Gebr. Burkaum. Fabrik und Comptoir: Rennwegerglacisstr. 4. ☎ 322. Lager Annastr. 10.
Alban, Josef, Kaufmann, Veitshöchheimerstr. 6 I.
Albert, Adam, Maschinenstricker, Steinheilstraße 28 III.
— Adam, Schreinermeister, Huttenstr. 10 I.
— Amalie, Justizratswitwe, Wölffelstr. 6 I.
— Anna, Büttnerswitwe, Glockeng. 11 III.
— Anna, Privatiere, Bahnhofstr. 4 I.
— Anna, Waschanstaltsbesitzerin, Bibrastr. 9 II.
— Anna, Zugeherin, Stephanstr. 1 III.
— Anton Josef, Schneidermeister, Reuereng. 20 I.
— August, Coiffeur, Wolframstr. 8 III.
— Benedikt, Waschanstalt-Bes., Frühlingstr. 21 P.
— Bernhard, Schneidermeister, Büttnerstr. 6 III.
— Elise, Postoberpackerswitwe, Huttenstr. 44 III.
— Fanni, Privatiere, Marktg. 5 III.
— Dr. Franz, prakt. Arzt, Mergentheimerstr. 48. ☎ 1254.
— Franz, Zuschneider, Eichhornstr. 26 IV.
— Fritz, Restaurateur zum Eckertsgarten, Veitshöchheimerstr. 6. ☎ 320.
— Georg, Erdarbeiter, Gartenstr. 1 I.
— Georg, Fuhrmann, Sieboldstr. 28 P.
— Hans, Schneidermeister, Marienplatz 1 IV.
— Jakob, Fuhrmann, Wöllerg. 5 P.
— Jakob, k. Major a. D., Sieboldstr. 5 II.
— Johann, Bildhauer, Turmg. 11 N I.
— Johann, Invalide, Roseng. 23 I.
— Johann, Vers.-Inspektor, Inn. Graben 55 III.
— Josef Georg, Magistratssekretär, Leistenstr. 5 I.
— Julius, k. Landwirtschaftslehrer, Konradstr. 9 I.
— Julius, Zuschneider, Dreikronenstr. 3 I.
— Karl, Kaufmann, Rückertstr. 7 II.
— Kaspar, Stationsgehilfe, Fabrikstr. 54 II.
— Kilian, Obsthändler, Wohlfahrtg. 3 I. Stand auf dem Markt.
— Ludwig, Schneider, Virchowstr. 17 II.
— Margareta, Haushält., Hint. d. Käppele o. Nr.
— Margareta, Privatiere, Marktplatz 3 E.
— Marie, Näherin, Semmelstr. 53 II.
— Marie, Oberkondukteurswitwe, Grombühlstraße 17 I.
— Michael, Schreinermstr., O. Johanniterg. 13 II.
— Peter, Kaufmann, Herren- u. Knabenkonfektion, Eichhornstr. 10 P u. II.
— Dr. Raimund, Rechtsprakt., Grombühlstr. 17 I.
— Sebastian, Schreiner, Ritterg. 5 II.
— Valentin, Schneidermeister, Bronnbacherg. 8 P.
Albertini, Oliva, Schleiferei, Semmelstr. 77 I.
Albicker, Ursus, Schneider, Roseng. 21 I.
Albrecht, Andreas, städt. Arbeiter, Korng. 20 II.
— Anna, Privatiere, Blumenstr. 9 I.
— Franz, Büttner, Rimparerstr. 4 I.
— Franz, Steinhauer, Josefplatz 7 P.
— Georg, Bankbuchhalter und stellvertr. Bankvorstand, Friedenstr. 19 P.
— Gottlob, Musiker am Stadttheater, Mönchbergstraße 5 I.
— Gretchen, 1. Plazierungsinstitut u. Auskunftsbureau, Semmelstr. 11 R I. ☎ 922.
— Johann, Maschinist, Fischerg. ⅓ I.
— Johann, Ziegler, Korng. 9 I.
— Josefine, Privatiere, Alleestr. 18 I.
— Isabella, Inhaberin der Weinstube „zum Rebstock", Schottenanger 3 P.
— Karl, Bahn-Bauzeichner, Fabrikstr. 1½ II.
— Karl, Wachtmeister, Faulenbergstr. (Neue Artillerie-Kaserne P.)
— Ludwig, k. Posterpeditor I. Kl., Florastr. 7 II.
— Margareta, Privatiere, Frankfurterstr. 28 I.
— Marie, Privatiere, Franziskaner. 3 P.
— Michael, Weinbergbesitzer, Schottenanger 3 P.
— Pankraz, Privatier u. Magistrats-Rat, Peterplatz 6 P.

C. BROD,
Dominikanerplatz 7, ☎ 470. **Spezialgeschäft für Wasser- u. Beleuchtungsgegenstände.**

Albrecht, Reinhard, Buchhalter, Alleestr. 15 M.
— Rosa, Theaterkassierin, Mönchbergstr. 5 I.
— Thomas, Landschaftsgärtner, Semmelstr. 11 R I. 922.
— Valentin, Privatier, Landwehrstr. 21 I.
— Willi, Schreiner, Wagnerstr. 9 III.
Aldinger, Albert, Oberleutn. im k. 11. Feld-Art.-Reg., Sanderglacisstr. 31 II. 1623.
— Richard, k. Eisenbahn-Assessor, Schönleinstraße 8 II.

Alemannia, akademische Turnerschaft, Kneiplokal der, Schönthalstr. 6 R P.
Alexander, Cajetan, k. Major z. D. u. Bezirksoffizier, Alleestr. 16 II.
Alhambra, Café-Restaurant, Franziskanerg. 5½ P. 116.
Alles, Karl, bisch. Ordin.-Hausmst., Bruderhof 9 P.
Allgemeine Elektrizitätsgesellschaft München, Installationsbureau Nürnberg (Vertr. Ingenieur Schöberl), Haugerring 20. 1267.
Allio, Otto, Staatsbahnbauführer, Leistenstr. 5 I.
Allmendinger, August, Tapezier u. Dekorateur, Reibeltg. ½ IV.

Alma Julia, Restauration zur, Zwinger 7.
Alpenrose, Restauration z., Grombühlstr. 10 P.
Alsbacher, Karol., Putzgeschäftsinhab., Schustergasse 2 III. (Fa. M. Gutmann, Schusterg. 9.)
Alsheimer (siehe auch Alzheimer), Kaspar, städt. Arbeiter, Pleicherring 4 S.
Alsmann, Stephan, Kaufmann, Frühlingstr. 21 III.
Alt, Heinrich, Zuschneider, Schönthalstr. 4 I.
— Joachim, Seifensiedergehilfe, Frankfurterstr. 16 R I.
— Johann, Taglöhner, Sanderglacisstr. 30 III.
— Leopold, Maschinist, Adelgundestr. 19 P.
— Lorenz, Viktualienhändler, Franziskanerg. 6 II.
Altenberger, Heinrich, Kommis, Stephanstr. 13 II.
— Kunigunde, Wäscherin, Stephanstr. 13 II.
Alten Brücke, Restauration zur, Karmelitenstr. 3.
Altenburg, Wilhelm, Gymnasialprofessor a. D., Leistenstr. 3 II.
Altenhöfer, Georg Adam, Landschaftsgärtner, Reibeltg. 8 R II.
— Michael, Steinmetzmeister, Leistenstr. 4 P.
Alter, Marie, Privatiere, Sanderstr. 18 III.
Altes Gymnasium, Augustinerstr. 24.
Altfuldisch, Eva, Taglöhnerin, Pleicher Schulg. 8.

Althaus, Anton, Fuhrmann, Turmg. 7.
— Georg, Fuhrwerksbesitzer, Turmg. 7 I.
— Josef, Heizer, Petrinistr. 7 II.
— Peter, Fuhrwerksbesitzer, Turmg. 7 I.
Altmann, Georg Martin, Installateur, Josefplatz 3 III.
Altmanshöfer, Johann, Oberbrauer, Frankfurterstraße 20 II.
Altschüler, Alfred, **& Co.**, G. m. b. H., siehe unter Bayerisches Schiffahrtskontor, Pleichersglacisstr. 19 P. 726. (S. Ins., Vors.).
— Rudolf, Schuhwarengeschäft, Kaiserstr. 17 P.
Altvater, André, Kaufmann, Manufakturwaren- u. Spezial-Restengeschäft, Domstraße 1 III (Laden: Langg. 10).
— Anna, Damenschneiderin, Spitalg. 1 IV.
Alwens, Adriana, Direktorswitwe, Ottostr. 10 III.
Alzheimer (siehe auch Alsheimer), Alexander, Justizrat, kgl. Notar a. D., Leistenstr. 10 II.
— Babette, Privatiere, Reibeltg. 12 III.
— **C.**, Kolonialwaren-, Cigarren- und Delikatessenhandlung. (Inh. Gg. Klüg), Plattnerstraße 10 P. 1192.
— Josef, Taglöhner, Baderg. 9 P.

Amadei, Mansuette, Schleiferei, Karmelitenstraße 51 P.
Amann, Georg, Schneider, Brombacherg. 20.
— Robert, Postbediensteter, Gabelsbergerstr. 5 I.
Ambach, Bernhard, Weingroßhändler, in Fa. B. Ambach jr., Pleicherring 3 P. 1266.
— **B., jr.**, Weingroßhandlung, Pleicherring 3 P. 1266.
— Dr. Hermann, Rechtspraktikant, Pleicherring 3 P. 1266.
— Theodor, Kaufmann, Pleicherring 3 P.
— Theodor, Privatier, Obere Johanniterg. 7 I.
Amberg, Auguste, Zugeherin, Ketteng. 20 III.
— Balthasar, Zugführer, Steinheilstr. 34 I.
— Josef, Gold- und Silberschmied, Emailleur und Gürtlermeister, Franz-Ludwigstr. 9 P. (Werkstätte Rückgeb.)
— Margareta, Modistin, Domerschulstr. 7 I.
— Lonchen, Putzmacherin, Sterng. 6 I.
— Philipp, Buchbindermstr., Papier- u. Musikalienhändler, Domerschulstr. 7 P u. I.
Amedick, Felix, kaiserl. Eisenbahnsekretär a. D., Mergentheimerstr. 40 P.
Amend, Adam, Postbureaudiener, Wagnerstraße 1 III.
— Albin, Metzger, Sophienstr. 15 III.
— Alois, k. Kreisblindenanstaltslehrer, Blumenstraße 6 I.
— Andreas, Friseur, Holztorg. 2 P u. I.
— Andreas, Schreinergehilfe, Gardistenstr. 1 M.
— Anna, Hebamme, Korng. 2 I.
— Franz, Buchhalter, Blumenstr. 7 I.
— Franz, ehem. Handschuhwäscherei, Kettengasse 28 I.
— Hans, Magistratssekretär, Blumenstr. 7 II.
— Johann, Stationsmstr., Vincentinumstr. ½ III.
— Justine, Restaurateurswitwe, Weißenburgstraße 5 I.
— Katharina, Wäscherin, Gardistenstr. 1 M.
— Kilian, Privatier, Blumenstr. 7 I.
— Lorenz, Schiffer u. Holzhändler, Kärnerg. 3 I.
— Margareta, Holzhändl.-Witwe, Kärnerg. 3 II.
— Marie, Friseurin, Steinheilstr. 34 II.
— Marie, Zugeherin, Wohlfahrtg. 5 R I.
— Ottilie, Strickerin, Roseng. 23 P.
— Peter, Metzger, Pleicher Pfarrg. 9 II.
— Philipp, k. Bahnmeister a. D., Friedenstraße 37 N P.
— Therese, Damenschneiderin, Frühlingstr. 10 II.
Ament, Hans, Sergeant u. Zahlmstr.-Applikant, Marienberg.
— Lilli, Oberstenwitwe, Sanderglacisstr. 44 II.
— Dr. phil. Wilhelm, Privatgelehrter, Sanderglacisstr. 44 II.
Amer, Anna, Witwe, Schusterg. 8 II.
Amicitia, kaufm. Gesellschaft, Kneiplokal, Maulhardg. 6 I.
Amling, Anna, Privatiere, Marienplatz 5 III.
Amm, Josef, Kondukteur, Grombühlstr. 34 II.
Ammann, Max, Magistratskanzlist, Kantstr. 12 P.
— Nikolaus, Buchhalter, Kantstr. 12 P.
Ammer, Sebastian, Produktenhändler, Fabrikstraße 20 P.
Ammerbacher, Heinrich, Prokurist, Marktplatz 10 III.
— Wilhelm, Kaufmann, Teilh. d. Fa. Bernhard Sendelbach, Marktplatz 10 III. Geschäftslokal: Schweinfurterstr. ⅓. 23.
Ammersbach, Anna, Privatierswitwe, Rotscheibeng. 5 P.
— Georg, Häfnermeister, Ritterg. 3 P.

Schorle Morle mit Aachener Kaiserbrunnen ist unerreicht.

Ammersbach, Simon, Häfnergeh., Sanderstr. 13 II.
Ammersbacher, Justine, Regierungsratswitwe, Neubergstr. 1 II.
Ammon, Elise, Büglerin, Pleich. Glacisstr. 21 III.
— Gabriel, Bureaudienergeh., Rotkreuzstr. 16½ II.
— Johann, Hausmeister, Seelbergstr. 2 III.
— Paul, k. Leutnant u. Bataillons-Adjutant i. 9. J.-R., Rotkreuzstr. 16 P.
Amrehn, Dorothea, Privatiere, Gartenstr. 3 I.
— Eduard, Taglöhner, Frankfurterstr. 33 I.
— Franz, Wagenwärtergeh., Rimparerstr. 12 P.
— Georg, Gärtnereibesitzer, Gartenstr. 3 P.
Amreihn, Adolf, Schließwächter, Petrinistr. 7 II.
Amrein, Katharina, Stellenvermittlerin, Grabenberg 10 I.
— Sebastian, Liniieranstalts-Inhaber, Grabenberg 10 P.
Amrhein, Andr., Wagenwärtergehilfe, Lindleinstraße 16 II.
— Babette, Privatiere, Huttenstr. 20 III.
— Ignaz, Tünchergehilfe, Bäreng. 11½ II.
— Julie, Werkmeistersgatt., Frankfurterstr. 7 I.
— Leonhard, Werkmeister, Friedenstr. 57 R.
— Max, Kaufmann, Papierwaren en gros, Valentin Beckerstr. 10.
— Michael, Küfer, 2. Felseng. 7 II.
— Theresia, Witwe, Gertraudg. 6 III.
Amschler, Konrad, Briefträger, Bahnhofstr. ½ IV.
Amslinger, Karl, Buchhändler, Inh. der Firma Gnad & Cie., Goethestr. 11. Laden: Ottostr. 12. ☎ 321.
Amthor, Georg, pens. Stationsd., Hueberg. 2 P.
— Johann, Kohlenführer, Landwehrstr. 3 M.
— Max, Taglöhner, Semmelstr. 67 R.
— Sebast., Maschinenhausgeh., Neumannstr. 17 P.
Amtmann, Georg, Stationsgehilfe, Schweinfurterstr. 34 II.
— Johann, Schuhmachermstr., Grombühlstr. 47 P.
— Kaspar, Fracht-Schiffer, Zellerstr. 4 III.
Amtsanwalt f. Landbezirk, Tiepolostr. 6. Z.-Nr. 3.
— f. Stadtbezirk, Karmelitenstr. 12. Z.-Nr. 148.
Amtsgericht, Ottostr. 5 P u. I. (Justizgebäude.) ☎ 196.
Anatomie, neue, Koellikerstr. 6. ☎ 451.
— patholog., Koellikerstr. 4. ☎ 590.
Anderl, Josef, Brauer, Breite Schloßg. 6 I.
Anderlohr, Anton, Kaufmann, Teilhaber der Fa. Anderlohr & Schulz, Ludwigstr. 16 I. ☎ 327.
— **& Schulz,** Kaffeegroßhandlung, Grombühlstraße 35 P u. I. ☎ 327.
André, Karl, Betriebsassistent, Bahnhofstr. 16 I.
Andreae, Karl, k. Kanzleirat, Schillerstr. 2.
Anfänger, Leopold, Seminarlehrer, Tröltschstr. 4.
Angene, Georg, Gasarbeiter, Fabrikstr. 13 III.
Anger, Elise, Wäscherin, Bergmeisterg. 8 II.
— Georg, Schreiner, Bergmeisterg. 8 II.
Angerer, Christiana, Erzieherin, Theaterstr. 20 II.
— Franz, Lehrer a. d. Würzb. Handelsschule, Sanderglacisstr. 27 II.
— Johanna, Oberförsterstocht., Sanderring 12 III.
— Kathinka, Oberförsterstocht., Sanderring 12 III.
— Oskar, k. Forstrat u. staatl. Aufsichtskommissär für die fränk. Weinbaubezirke, Keesburgstraße 1 I. ☎ 598.
Angermeier, Katharina, Zugführersw., Wagnerplatz 3 III.
Angler, Ambros, Erdarbeiter, Handg. 10 II.
Angles, Simon, Postoberkondukteur, Grombühlstraße 23 II.
Ank, Franz, Stadtbauführer, Randersackererstraße 38 P.
Ank, Josefa, Witwe, Randersackererstr. 38 P.
Ankenbauer, Jakob, Privatier, Ursulinerg. 13 II.
Ankenbrand, Franz, Zugführer, Rotkreuzstr. 21 III.
— Georg, Erdarbeiter, Korng. 13 II.
— Georg, Stationsdiener, Petrinistr. 11 II.
— Johann, Briefträger, Traubeng. 3 III.
— Josef, Privatier, Huttenstr. 3 R P.
— Michael, Hausmeister, Uhlandstr. 20 R I.
— Michael, Schneidermeister, Semmelstr. 51 II.
— Michael Josef, pens. Pfarrer, Zwinger 22 P.
Anker, Gasthaus zum, Karmelitenstr. 13.
Annastift, Theaterstr. 16.
Anna-Verein, St., Vereinshaus, Peterpfarrgasse 5 P u. I.
Annifer, Anna, Privatiere, Rottendorferstr. 29 II.
Ansbacher, David, Kaufmann, Schuhmacherartikel- u. Lederhandlung, Johanniterg. 16. Geschäft: Domstr. 14 P.
— Jonas, Weingroßhändler, Sterng. 16 II.
— Josef, Kaufmann, Inh. der Fa. Ansbacher & Fränkel, Johanniterg. 16 P.
— **& Fränkel,** Kurzwaren en gros, Marktpl. 15 I.
Anselm, Auguste, Apothekerswitwe, Sandering 14 I.
Anserg, Josef, Büchsenmacher, Johanniterg. 16 II.
Antkowiak, Alexander, Konditor, Sieboldstr. 17 II.
Antlitz, Eduard, Schuhmacher, Pleichertorstr. 16 II, Werkst. u. Laden: Pleichertorstr. 18 P.
— Georg, Kaufmann, Wöllerg. 7 I.
— Georg, Schuhmacher, Neubergstr. 15 P.
— Johann, Schuhmachermstr., Wöllerg. 7 III.
— Margareta, Produktenhändlerin, Innerer Graben 26/28 P.
Anzer, Sophie, Näherin, Pommerg. 6 M.
Apetz, Heinrich, Privatier, Sterng. 7 II.
— Marg., Kreiskassierswitwe, Herzogenstr. 2 II.
— Dr. Wilhelm, Spezialarzt für Augenkrankheiten und Inhaber einer Privataugenheilanstalt, Eichhornstr. 5 I. ☎ 1007.
Appel, Andreas, Schaffner, Petrinistr. 8 I.
— Andreas, Regierungsbote, Friedenstr. 44 S.
— Dora, Pfründnerin, Franz-Ludwigstr. 24/26 II.
— Eduard, Bahnadjunkt, Maistr. 7 III.
— Eduard, Schaffner, Neumannstr. 13 I.
— Franz, Appreteur, Dekateur und chemische Wäscherei, Inh. d. Fa. Heinrich Holzschuher, Martinstr. 17 P u. I.
— Gabriel, Uhrmachermeister, Wagnerstr. 16 P.
— Ignaz, pens. Wagenwärt., Kürschnerhof 6 IV.
— Dr. Ludwig, k. Reallehrer, Grünewaldstr. 7 I.
Appelmann, Barbara, Wagenwärterswitwe, Heinestr. 9 II.
— Johann, Küchenchef, Bohnesmühlg. 5.
— Malvine, Zugeherin, Zwinger 36 P.
— Philipp, Schreiner, Reiserstr. 4½ P.
Appler, Leonh., Lokomotivheizer, Steinheilstr. 37 P.
Arbeiter-Sekretariat, Sprechstunden an Wochentagen von 12—1 u. 5—7 Uhr. Auskunfterteilung unentgeltlich an jedermann. Oberthürstr. 11.
— **katholisches,** Sprechstunden: Montag, Dienstag, Donnerstag u. Freitag von 12—1½ u. 5½—7 Uhr, Mittwoch u. Samstag von 9—12 Uhr in der Geschäftsstelle Marienplatz 4 (Centralsäle z. Falken), von 12—1½ u. 6—7 Uhr in der Privatwohnung Neumannstr. 16 III.
Arbeiterverein, evangel., Innerer Graben 57 (Juliusprom.) u. Rennwegerglacisstr. 1.
— katholischer, für Würzburg und den Kreis Unterfranken. Vereinshaus: Burkardushof, Burkarderstr. 26.

C. BROD,
Dominikanerplatz 7, ☎ 470.
Zentralheizungen
mittelst Dampf und Wasser.

Arbeitsamt, städtisches [unentgeltliche Stellenvermittelung jeder Art], männliche und weibliche Abteilung, geöffnet Werktags 8—12 und 2—6 Uhr. Domstr. 5 P u. 1. ☎ 531.
Arend, Peter, Schreibgehilfe, Burkarderstr. 21.
Arens, Dr. Karl, Augenarzt, Juliuspromenade 11 II. ☎ 1085.
Arenssche Privat-Augenklinik, Dr., (vorm. Dr. Bäuerleins Augen-Klinik), Juliuspromenade 9 u. 11 P. ☎ 1085.
Arentzen, Bernhard, Cigarrenmacher, Zellerstraße 12 IV.
Arlet, Babette, Näherin, Textorstr. 14 III.
Armbruster, Anna, Pfründnerin, Franz-Ludwigstr. 24/26 II.
Armenpflege, Sekretariat, Domstr. 7 R I.
Arminenheim, Bundeshaus der Burschenschaft Arminia, Rottendorferstr. 27.
Arneth, Dr. Josef, Privatdozent, Pleicherglacisstraße 3 II.
Arnold, Anna, Kreiskassa-Funkt.-Witwe, Bahnhofstr. 11 I.
— Anna, Privatiere, Pleicherglacisstr. 18 II.
— Anna, Privatiere, Reibeltg. 12 III.
— **Anton**, Weingroßhandlung, Ursulinerg. 6.
— Dorchen, Damenkonfekt.-Inh., Bahnhofstr. 11 P.
— Franz, Mag.-Offiziant, Nikolausstr. 12 I.
— Friedrich, Schriftsetzer, Blumenstr. 13 II.
— Georg, Postbureaudien., Oberdürrbacherstr. 5 I.
— Georg, Privatier, Zellerstr. 19 I.
— Hans, Lokomotivführer, Heinestr. 2½ P.
— Hans, Mechaniker, Sanderring 7 S.
— Hugo, Holz- und Kohlenhandlung, Alleestraße 2½ III, Comptoir Traubeng. 4 P.
— Johann, Brauer, Weißenburgstr. 11 III.
— Josef, Bremser, Wagnerstr. 3 I.
— Josefine, Weingroßhändlerswitwe, Inh. der Fa. Anton Arnold, Ursulinerg. 6 I. Sommerwohnung: Kantstr. 46.
— Karoline, Damenschneiderin, Reibeltg. 12 III.
— Kaspar, Drahtweber, Randersackererstr. 21 R P.
— **K. V.**, Weinhandlung u. Spirituosengeschäft (Inh.: Heinrich Steiler), Bronnbacherg. 18.
— **L. A.**, Weinhandlung, Ursulinerg. 8.
— Leonhard, Weinhändler, in Fa. L. A. Arnold, Ursulinerg. 8 I.
— Ludwig, Buchdruckereibesitzer, Textorstr. 12.
— Ludwig, k. bayer. Hoflieferant, chemische Färberei u. Waschanstalt, Augustinerstr. 8 P. Martinstr. 11 P (Eingang Eichhornstr.). ☎ 604.
— Ludwig, Kaufmann, Ursulinerg. 8 I.
— Margareta, Privatiere, Ursulinerg. 8 I.
— Otto, Tüncher, Spiegelstr. 9 III.
— Dr. Paul, Assistenzarzt an der med. Poliklinik, Brücknerstr. 6 I.
— Peter, Maurer, Randersackererstr. 21 R P.
Arnsteiner Hof, Restaurat. zum, Brücknerstr. 26.
Artilleriedepot, Marienberg. ☎ 176.
Artilleriekaserne, neue, Faulenbgstr. 30. ☎ 32.
— Restauration zur neuen, Faulenbergstr. 30.
Asberger, Georg, Generalagent, Peterstr. 1 III. (S. Inserat.)
Aschaffenburger Hof (gen. z. eisernen Hose), Gasthaus z., Häfnerg. 3. ☎ 295.
Aschaffenburger Hof, Rest. z., Karmelitenstr. 28.
Aschauer, Georg, Rentamtsgeh., Wörthstr. 5 I.
Aschenbach, Heinrich, Privatier, Friedenstr. 35 II.
Aschenbrandt, Dr. Theodor, Stabsarzt d. L. u. Spezialarzt f. Nasen-, Hals- u. Brustkrankheiten, Peterplatz 2 I.
Asmussen, Oskar, Ingenieur, Steinstr. 2 II.
Asmut, Katharina, Postratsw., Haugerring 10 III.
Astel, August, k. Landger.-Sekretär, Heidingsfelderstr. 15 P.
Aßländer, Josef, Taglöhner, Kantstr. o. Nr. P.
Aßmann, Georg, Schriftsetzer, Mergentheimerstraße 5 R P.
— Josef, Gießmeister, Wagnerplatz 7 III.
— Marie, Produktenhändlerin, Mergentheimerstraße 5 P.
— Regina, Schneidermeisterswitwe, Schottenanger 11 II.
Aßmy, Paul, Geh. Justizrat, Ludwigstr. 21 I.
Attenkover, Jos., Buchbinder, Ingolstadt. Hof 1 II.
Auberger, Andreas, Bank-Inspektor, Bank-Hypotheken-Bureau, Sieboldstraße 6 P. ☎ 1219.
Auer, Georg, k. Postinspektor, Neubergstr. 4 I.
— Magda von, Offizierstochter, Friedenstr. 42 P.
— Oskar, Hausmeister, Veitshöchheimerstr. 6 M.
Auerhahn, Restauration zum, Bergmeisterg. 8 P.
Auerochs, Johann, Werkführer, Brücknerstr. 28 II.
Auers, Hans, Diplom-Ingenieur, Sophienstr. 9 I.
Auffarth, August, Kaufmann, Dampf-Kaffeebrennerei, Huttenstr. 43 II. Geschäftslokal: Kapuzinerstr. 31.
Aufmuth, Johann, Stationsgeh., Josefplatz 5 III.
Aufschläger, Leopold, Kutscher, Elsterg. 3 II.
Aufschnatter, Heinrich, Schuhmacher, Landwehrstraße 4 I.
Aufsichtskommissariat für die fränk. Weinbaubezirke, Keesburgstr. 1. ☎ 598.
Aug, Johann, Holz- u. Kohlenhandlg., Holzkohlen en gros, Brücknerstr. 11 P. ☎ 1012.
— Johann, Restaurateur z. blauen Krüglein, Fabrikstr. 23 P u. II.
Augenpoliklinik, Pleicherring 12. Sprechstunden: täglich 10—12½ Uhr; dringende Fälle jederzeit. ☎ 352.
Augustiner, Restauration zum, Oberthürstr. 5.
Augustinerbäck, Weinrestaur. z., Maulhardg. 9.
Augustinerkloster, Dominikanerplatz 2.
Aulbach, Ferd., Postpackmeister, Semmelstr. 31 II.
— Franz, Maler- u. Lackierermeister, Semmelstraße 24 III. Werkstätte: Semmelstr. 41. ☎ 1557.
— Franz, Vorarbeiter, Rimparerstr. ⅓ P.
— Marg., Ratsdieners-Witwe, Münzstr. 10 III.
Aull, Wilhelm, Kaufmann, J. Wachters Nachf., Karmelitenstr. 31.
Aulmich, Marie, Witwe, Franz-Ludwigstr. 9.
Aumühle, Restaur. u. Gartenwirtschaft, Aumühlstr.
Aumüller, Joh., Schutzm., Juliuspromenade 13 I.
— Margareta, Postoberkondukteurswitwe, Reisgrubeng. 19 III.
— Vitus, Fuhrmann, Pleicherschulg. 3 III.
Aurich, Bruno, Magistrats-Sekretär, Heidingsfelderstr. 14 I.
— Joh., Schneidermeister, Heidingsfelderstr. 14 I.
— Josef, k. Reg.-Rechnungs-Revisor, Keesburgstraße 3 P.
Auskunftsbureau M. Brack, Bronnbacherg. 1 I.
Aussichtsturm mit Restauration (Frankenwarte) auf dem Nikolausberge. ☎ 1486.
Außenhofer, Anna, Näherin, Spiegelstr. 1 III.
— Johann, Büttner, Schottenanger 9 II.
Auth, Anna, Weißnäherin, Wöllerg. 9 R I.
— Heinrich, Oberstationsmeister, Vincentinumstraße 8½ II.
— Margareta, Oberköchin, Juliusprom. 19 II.
Automaten-Restaurant, Inh.: Sebast. Raab, Kaiserstr. 19.

Aachener Kaiserbrunnen heilkräftiges Tafelwasser von unerreichtem Wohlgeschmack.

Automaten-Restaurant Frankonia, Domstr. 15. 203. (S. Inf., Vorsatz.)
Autsch, Johann, Hausmeister u. Korpsdiener, Veitshöchheimerstr. 8 P. 971.
— Josef Bernhard, Kaufmann, Kurz-, Weiß-, Wollwaren- u. Ausstattungsgeschäftsinhaber, Schmalzmarkt 8 P u. I.
Ayx, Roland von, Photograph, Grombühlstr. 9 I, photogr. Kunst-Atelier „Italia" Grombühlstraße, nächst der Grombühlbrücke.

B.

Baader, Johann, Stationsdiener, Steinheilstraße 32 II.
Baadsch, Valentin, Arbeiter, Petriniştr. 16 II.
Baak, Georg, Installateur, Innerer Graben 36 I.
Babilard, Margareta, Wäscherin, Marktg. 3 III.
Babinger, Franz, k. Direktionsrat, Füchsleinstr. 1 P.
Bach, Apollonia, Zugeherin, Nikolausstr. 14 I.
— Franz, Metzger, Holztorg. 6 II.
— Friedrich, Büttner, Jägerstr. 6 M.
— Georg, Schmied, Grombühlstr. 12 I.
— Johann, Bahnschmied, Rimparerstr. 4 P.
— Johann, städt. Arbeiter, Kärnerg. 28 M.
— Kaspar, Lokomotivheizer, Brücknerstr. 8½ I.
— Martin, Güterlader, Gneisenaustr. 11 II.
— Otto, Schenker, Bahnhofstr. 18.
— Simon, k. Posterpeditor I. Kl., Heidingsfelderstraße 13 II.
Bacharach, Dr. Max, k. Professor an der Kreisrealschule, Alleestr. 16 P.
Bachmann, Albert, Spenglermeister und Installateur, Neubaustr. 2. 1188.
— Anton, Arbeiter, Franz-Ludwigstr. 19 II.
— Dorothea, Lehrerswitwe, Traubeng. 3 II.
— Emil, Kaufmann, Huttenstr. 43 P.
— Emil, Kaufmann, Pleicherglacisstr. 10 S.
— Fritz, Teilh. d. Konditorei M. Bachmann, Valentin Beckerstr. 12 I. Gesch.: Hofstr. 11.
— Josef, Schreiner, Domstr. 50 II.
— Israel, Lederhändler, i. Fa. J. Bachmann, Augustinerstr. 1 P u. III.
— Karl, k. Expeditor, Koellikerstr. 3 II.
— Lorenz, Schreiner, Reuererg. 2 M.
— Martin, Konditor, Hofstr. 11 P und R I. 330.
— Mina, Witwe, Inh. der Münchner Moden-Akademie, Kürschnerhof 11 III.
— Peter, Geldbriefträger, Wagnerstr. 14 III.
— Sebastian, Arbeiter, Franz-Ludwigstr. 19 R II.
— Sophie, Lehrerswitwe, Franziskanerg. 12 R I.
Bachmeier, Simon, Kupferschmied, Wöllerg. 5 I.
Bachus, Restauration zum, Brücknerstr. 1.
Back, Agnes, Privatiere, Herzogenstr. 11 III.
— Emil, Schaffner, Petriniştr. 25 II.
Backer, Friedr., Kassadiener, Theaterstr. 21 S.
Backmund, Andr., Zugführer, Pleichertorstr. 1 III.
— Franz, Kunstmaler u. Hofphotograph, Inh. d. k. Hofateliers Frankonia, Neubaustr. 32 III. Atelier: Hofstr. 8 P. 1432.
— Georg, Heizer d. k. Univ.-Augenklinik, Pleicher Schulg. 6 I.
— Hans, Reisender, Marienplatz 1 II.
— Hermann, Kaufmann, Wein- und Waren-Agentur, Kapuzinerstr. 21 III.
— Johann, Fabrikarbeiter, Obere Johanniterg. 6.
— Josef, pens. Bahnwärter, Veitshöchheimerstraße 126 II.
— Dr. med. vet. Karl, k. Oberveterinär, Scanzonistraße 10 I.
— Nelli, Oberförsters-Witwe, Rotkreuzstr. 7 I.
Backmund, Nikolaus, Schneiderm., Maingäßchen 9½ I.
Bade, Margareta, Privatiere, Blumenstr. 18.
Baden, Berta, Privatiere, Marktplatz 10 II.
Bader, Alois, Postamtsgehilfe, Alleestr. 11.
— Andreas, Wagnermeister, Katharineng. 1 I.
— Bruno, Metzgerm., Annastr. 17. 1591.
— Eva, Witwe, Rittergasse 5 I.
— Josef, Kaufmann, Blumenstr. 16 III.
— Josef, Rechtspraktikant, Wöllerg. 19 I.
— Karl, Universitätspedell, Sophienstr. 11 II.
— Kopel, Inh. d. Cigarettenfabrik „Samson", Zellerstr. 18 P.
— Magdalena, Privatiere, Katharineng. 1 II.
— Margareta, Metzgermstrsw., Wöllerg. 19 I.
— Margareta, Pflastererwtw., Landwehrstr. 15 II.
— Marie, Privatiere, Zellerstr. 9 M.
Badersbach, Marie, Kondukteurs-Witwe, Heinestraße 2½ III.
Baderschneider, Adam, Taglöhner, Brücknerstraße 32 III.
Badischer Hof, Restauration, Grombühlstr. 29 P.
Badmann, Bernhard, Kaufmann, Säcke- und Deckenfabrik, Leinen- u. Jute-Fabrikate, Packtuche. Domstr. 31. 432. Wohnung: Sanderring 19.
Badum, Sebastian, Gärtner, Schweinfurterstr. 11.
Bähr, Andreas, Heizer, Steinheilstr. 21 II.
— Johann, Produktenhändler, Bronnbacherg. 37.
Baer (Bär) (siehe auch Beer, Behr), Adolf, Privatier, Schweinfurterstr. 1 P.
— (Bär) Andreas, Briefträger, Rotkreuzstr. 15 III.
— (Bär) Christian, Gasarbeiter, Fischerg. 14 R P.
— Franz, Bauunternehmer, Val. Beckerstr. 4 I. 402.
— **Franz, & Sohn**, Unternehmer f. Tiefbau u. Pflasterei, Tröltschstr. 9 R P. 402.
— Hermann, Kaufmann, Cigarren-Import, Sanderring 17⅓, Laden: Domstr. 20 P. 754.
— (Bär) Hermann, Häutehandlung. Lager: Kärnerg. 51.
— Johanna, Privatiere, Kaiserstr. 28 II.
— Julius, Privat., Haugerring 18 I. 1556.
— (Bär) Karl, Maschinenhausgehilfe, Barbarastraße 25 III.
— (Bär) Katharina, Briefträgerswitwe, Haugerpfarrg. 5 II.
— Martha, Friseurin, Zellerstr. 18 II.
— Max, Großkaufm., Ludwigstr. 6 II. 733.
— **S. M.**, Kurz-, Weiß- u. Wollwarenhandlung en gros, Kaiserstr. 28 P und I. 342.
Bärmann, Margareta, Witwe, Traubeng. 4 II.
Bärnklau, Anna, Feldweb.-Wtw., Wallg. 8 II.
— Peter, Vizefeldwebel, Martinstr. 7 III.
— Vroni, Damenschneiderin, Martinstr. 7 III.
Bätz, Franz, Schreinergehilfe, Lauferg. 3 P.
— Friedrich, Lehrer a. D., Ketteng. 12 II.
— Georg, Privatier, Pleicher Glacisstr. 3 I.
— (Baetz) Konrad, Diplom-Ingenieur, k. Reallehrer, Mainbrücke 5 I.
— Margareta, Inhaberin des Hutgeschäftes Ph. Aug. Bätz, Mainbrücke 5 I.
— **Phil. Aug.**, Hutgeschäft, Mainbrücke 5 P.
Bäuerle, Wilhelm, Schlosser, Maulhardg. 9 II.
Bäuerlein (siehe auch Baierlein, Bayerlein, Beyerlein), k. Hofrat Dr. Adam, Augenarzt, Spezialarzt der k. b. Eisenbahn-Betriebs-Direktion Würzburg u. d. großh. bad. Eisenbahnbetriebskrankenkasse Karlsruhe, Schönbornstr. 7 II. (Sommerwohng.: Leistenstr. 19.)
— Ferdinand, Postillion, Stephanstr. 15 II.

C. BROD, Dominikanerplatz 7, 470. **Badeanlagen für Gas- und Kohlenheizung** von der einfachsten bis zur elegantesten Ausführung.

Bäuerlein, Franz, Kutscher, Pommerg. 6 M.
— Franz, Restaurateur, Häfnerg. 1.
— **Fritz, Nachfolger**, Weinhandlg. (Inh. Rob. Friedrich). Kellerei u. Comptoir: Neubaustraße 72/74 R (Chilianeum). 557.
— Lorenz, Lokomotivheizer, Fabrikstr. 37 III.
— Magdalena, Privatiere, Amalienstr. 6 II.
— Marie, Privatiere, Kürschnerhof 7 II.
— Michael, Kolonialwaren-, Cigarren- u. Tabakhändler, Agentur, Wilhelmstr. 1 P und III.
— Michael, Vorarbeiter, Gabelsbergerstr. 5 P.
— Richard, Postadjunkt, Wilhelmstr. 1 III.
— Veronika, Witwe, Petristr. 9 II.
Bäumler, Josef, kgl. Oberexpeditor, Haugerring 15 III.
— Max, Eisenbahnexped, Veitshöchheimerstr. 6 I.
Bäurle, Georg, Schlossermstr. (Kunst- und Bauschlosserei), Franz-Ludwigstr. 10 P.
Bahlinger, Franz, bad. Zugführ., Wagnerpl. 7 II.
Bahnhof Würzburg, Telephonzentrale, Bahnhofplatz 2. 57 u. 78.
Bahnhof-Hotel u. Restaurant, vorm. Ad. Brauser, Besitzer Ludwig Schmidt, Haugerring 21/22. 206.
Bahnpostamt 3, Bahnhofplatz 2, neues Postgebäude. 575.
Baier (siehe auch Bayer, Beyer), Adam, Lokomotivführer, Ziegelaustr. 5 II.
— Anton, Spengler, Bahnhofstr. 12 M.
— Babette, Zugeherin, Zwinger 8 II.
— Franz, k. Rentamtssekretär, Frühlingstr. 19 III.
— Heinrich, Schreiner, Büttnerstr. 50 II.
— Dr. theol. Johannes, k. Professor, Seminar-Oberlehrer u. Präfekt am Schullehrerseminar, Wittelsbacherpl. 1 II.
— Josef, Schiffermeister, Steinstr. 7 I.
— Michael, Rechtskonsulent, Frankfurterstr. 5 P.
— Rudolf, Proviantamtskontrolleur, Adelgundestraße 18 I.
Baierlein (siehe auch Bäuerlein, Bayerlein, Beyerlein), Johann, Cigarrenmacher, Wagnerstraße 13 III.
Balbach, Barbara, Witwe, Barbarastr. 25 I.
— Marie, Näherin, Oberthürstr. 5 II.
Bald, Johann, Dienstm., Haugerpfarrg. 3 R I.
— Nikolaus, Wagenwärtergeh., Fabrikstr. 3 III.
Baldauf, Auguste, Lokomotivführerswtw., Fabrikstraße 11 II.
— Josef, Schneider, Langg. 8 III.
Baldi, Marie, Privatiere, Innerer Graben 6 P.
— Sophie, Professors-Witwe, Bahnhofstr. 24 III.
Bales, Georg, Fuhrmann, Schweinfurterstr. 13 R P.
Ball, Dominikus, Postkondukteur, Theresienstr. 7 IV.
— Eduard, Kaufmann, Rotkreuzstr. 16½ P.
— Franz, Schuhwarenlager- u. Maßgeschäftsinhaber, Plattnerstr. 5 P u. II.
— Heinrich, kgl. Oberförster a. D., Sanderstr. 3 I.
— Kilian, Briefträger, Leistenstr. 44 P.
— Michael, Schuhmachermeister, Rotkreuzstraße 16½ P. Werkst. Juliuspromenade 2⅓ (Eingang Innerer Graben 11).
— Wilhelm, Bankbeamter, Oeggstr. 2.
Ballerstedt, Ernst, Unterzahlmeister, Faulenbergstraße ohne Nr.
Balles, Barbara, Witwe, Baderg. 5 P.
— Johann Anton, Bankdiener, Baderg. 5 P.
Ballin, Barbara, Privatiere, Friedenstr. 34 I.
— Bernard, Garn-Agenturen, Annastr. 26 I. 995.
— **B., Nachf.**, Schuh-, Kurz- u. Wollwarenhandlung. Inh. Hch. Friedmann, Marktpl. 24. 1395.
Ballin, Julius, Weinhändler, Teilh. d. Fa. Siegfried Ballin, Pleicherring 2 II. 987.
— Rosine, Privatiere, Friedenstr. 34 I.
— Siegfried, Weinagent, Augustinerstr. 22½ II. Kellerei: Reibeltg. 12. 370.
Balling, Agnes, Baumeisterswitwe, Nikolausstraße 13 I.
— Ambros, Glasermeister, Wohlfahrtgasse 9 II., Werkstatt: Wohlfahrtg. 3 P.
— Babette, Näherin, Zellerstr. 21 III.
— Georg, Rangiermeister a. D., Textorstr. 11 II.
— Gertraud, Schuhmacherswe., Büttnerstr. 15 III.
— Johann, Schreiner, Kantstr. 19 II.
— Johann, Wagner, Barbarastr. 25 P.
— Margareta, Zugeherin, Semmelstr. 81.
— Michael, Fuhrmann, Obere Schloßg. 3 P.
— Michael, Maschinenhausgehilfe, Fabrikstr. 54 P.
— Wilhelm, Wagnermeister, Wagenbauer und Kinderwagengeschäft, Burkarderstr. 22 I. Werkstatt: Alte Kasernstr. 30.
Ballinger, Karl, Buchbinder, Theresienstr. 9 IV.
Ballmann, Katharina, Feldwebelswitwe, Moltkestraße 10 I.
Bals, Eduard, ehem. Schriftsetzer, Leistenstr. 54 II.
Bamberger, Joh., Oberschaffner, Fabrikstr. 28 II.
— Nathan, Distriktsrabbiner und Vorstand der israel. Lehrerbildungsanstalt, Bibrastr. 17 I.
Bandleon, Kunigunde, Näherin, Gartenstr. 2.
Bandorf, Hermann, Rechtspraktikant, Frühlingstraße 17 III.
— Marie, Büglerin, Korng. 11 R.
— Dr. Michael, k. Stabsarzt a. D., Kantstr. 52 P u. I.
Bang, Viktoria, Zolleinnehmerswitwe, Semmelstraße 30 II.
Banger, Richard, Nachf., (Inh. Albrecht Oertel), Musikalien- und Kunsthdl., Paradeplatz 4 P. 1168.
Bank, kgl., Hofstr. 13 P. 172.
Banken, siehe III. Teil unter den öffentlichen Instituten.
Bankl, Johann, Schlosser, Barbarastr. 28 II.
Banner, Georg, Notenbankbeamter, Grünewaldstraße 5 III.
— Georg, kgl. Revisionsinspektor a. D., Rottendorferstr. 15 I.
Banzer, Franz, Obermaschinenmeister, Bohleitenweg ohne Nr.
— Franz Xaver (i. Fa. Aug. Banzer), Gipsformator, Faßmaler und Vergolder, Bibrastraße 27 P. Laden: Domerschulstr. 17.
— Michael, Tapezier, Glockeng. 4 III.
Barack, Amalie, Privatiere, Rotlöweng. 1½ III.
— Eleonora, Privatiere, Rotlöweng. 1½ III.
— Margareta, Näherin, Ob. Johanniterg. 12 III.
— Philippine, Privatiere, Rotlöweng. 1½ III.
Bardorf, Michael, Büttner, Wolframstr. 5 I.
Bardroff, Adolf, Bauarbeiter, Reuererg. 18 III.
— Elisabeth, Witwe, Reuererg. 18 III.
— Oskar, Schlosser, Reuererg. 18 III.
— Otto, Stationsgehilfe, Neumannstr. 20 II.
Barget, Josef, Restaurateur, Langg. 4 P.
Barmherzige Schwestern (Töchter vom göttlichen Erlöser), Mutterhaus, Ebrachergasse 6. 1579.
Barnard, Josef, Gärtner, Friedenstr. 39 III.
Barnickel, Johann, Feldwebel, Steinachstr. 2 I.
Bartelmann, Johann, Postadjunkt, Heinestr. 3.
Bartelmes, Martin, Telegraphen-Vorarbeiter, Petristr. 7 II.
Barth, Adam, Zimmermeister, Keesburgstr. 7 S. 1033.

Schorle Morle mit Aachener Kaiserbrunnen ist unerreicht.

Barth, Albert, Kaufmann, Inh. d. Fa. Gg. Barth, Augustinerstr. 5 I.
— Anna, Kunstschreinerstochter, Häfnerg. 4 II.
— Babette, Kunstschreinerstochter, Häfnerg. 4 II.
— Georg, Bierbrauer, Untere Bockg. 6 I.
— Georg, Prokurist, Wagnerstr. 1 II.
— **Georg**, Eisen- und Stahlwaren, Haus- und Küchengeräte, (Inh. Alb. Barth), Augustinerstraße 5 P.
— Hans, Bahnexpeditor, Valentin Beckerstr. 12 P.
— Leonhard, Glasermstr., Büttnerstr. 3 P u. I.
— Margareta, Zeugschmiedmeisterswitwe, Augustinerstr. 5 I.
— Susanne, Privatiere, Häfnerg. 4 I.

Barthel, Adam, Betriebsleiter, Bahnhofstr. 9 III.
— Adam, Schneidermeister, Semmelstr. 46 I.
— Babette, Modistin, Zellerstr. 20 III.
— Karl, Bankkommis, Bahnhofstr. 9.
— Magdalena, Zugeherin, Kärnerg. 4 II.
— Stephan, Schuhmachermstr., Sieboldstr. 3 P.

Barthelmes, Albrecht, Taglöhner, Semmelstr. 43.
— Georg, Schuhmachermeister, Rotscheibeng. 1 I.
— Karoline, Witwe, Korng. 2 II.
— Kaspar, Wirtschaftspächter, Grombühlstr. 11 P.
— Katharina, Zugeherin, Ritterg. 2.
— Nelli, Buchhalterswitwe, Ketteng. 20 P.

Barther, Babette, Privat., Heidingsfelderstr. 1/3 III.

Barthlme, Klothilde, Privatiere, Bohnesmühlg. 14 1/2, 16, 18.

Bartholmeß, Johann, Büttner, Wörthstr. 2 M.

Bartsch, Karl, Bezirksfeldwebel, Wörthstr. 19 II.

Basel, Johann, Maschinenhausgehilfe, Wagnerstraße 22 III.

Bassing, Margarete, Witwe, Pleicherkirchplatz 9.

Bastelberger, Josef, kgl. Sanitätsrat und Oberarzt a. D., Sonnenstr. 9 II.

Bastian, Albert, k. Baubeamter, Alleestr. 8 II.
— Elisabeth, Pfarrerswitwe, Alleestr. 8 II.

Baßmann, Wilh., Schneiderm., Pleicherschulg. 4 M.

Batta, Karl, Zuschneider, Karmelitenstr. 9 II.

Batz, Gottfried, Lokomotivheizer, Neumannstr. 17 II.
— Michael, Lokomotivführer, Brücknerstr. 2 1/2 II.

Bauämter, kgl., Sanderstr. 20. ⊜ 299 u. 132.

Bauch, Anna, Privatiere, Weingartenstr. 15 II.
— Eugen, Rentier, Ludwigstr. 4 I. ⊜ 332.
— Heinrich, Assistent am pharmazeutischen Institut, Blumenstr. 9 II.
— Johanna, Kaufmannswitwe, Wölfselstr. 8 III.
— Ottilie, Privatierswe., Sanderglacisstr. 33 II.
— Sophie, Privatiere, Pleicherring 3 I.
— Valentin, Buch- und Kunsthändler, Wohnung: Eichhornstr. 5 III, Laden: Eichhornstr. 3. ⊜ 1581.

Bauchhens, Johann, Geschäftsdiener, Kartause 1 1/2 IV.

Bauer, Adam, Buchbinder, Martinstr. 7 IV.
— Adam, k. Rechnungsrat, Reibeltg. 1/2 II.
— Adam, Privatier, Friedenstr. 51 I.
— Adam, Schutzmann, Traubeng. 19 III.
— Adam, Telegraphenarbeiter, Steinheilstr. 18 III.
— Adolf, Möbelzeichner, Uhlandstr. 13 P.
— Agnes, Privatiere, Neubergstr. 38 II.
— Albert, Privatier, Konradstr. 5 I.
— Alfred, Dr. juris u. Hofbuchdruckereibesitzer, Maxstr. 7 II. ⊜ 617.
— Alois, Lokomotivführer, Reiserstr. 9 I.
— Andreas, Bäckermeister und Produktenhandlung, Peterpfarrg. 14 I und 16 P.
— Andr., Friseur, appr. Bader u. Hühneraugenoperateur, Weingartenstr. 43 P. ⊜ 1444.
— Andreas, pens. Wagenwärter, Fabrikstr. 22 I.

Bauer, Anna, Hebamme, Weingartenstr. 43 P. ⊜ 1444.
— Anna, Kleidermacherin, Dettelbacherg. 7 I.
— Anna, Kleidermacherin, Ob. Johanniterg. 9 III.
— Anna, Postinspektions-Kommissärs-Witwe, Val. Beckerstr. 1 1/2 I.
— Anna, Privatiere, Gerbrunnerstr. 7 II.
— Anna, Witwe, Heinestr. 20 I.
— Anton, Krankenwärter, Ob. Johanniterg. 22 III.
— Babette, Wäscherin, Maulhardg. 9 III.
— Bruno, Privatier, Johanniterg. 8 III N.
— Burkard, Steindrucker an der k. Regierung, Huttenstr. 14 II.
— Christian, Hofphotograph, Amerik. Atelier, Handlung u. Lehranstalt für Amateurphotographie, Reisgrubeng. 1 I. Atelier: Domerpfarrg. 6. ⊜ 1644.
— Dora, Privatiere, Domstr. 19 II.
— Elisabeth, Büglerin, Stephanstr. 3 II.
— Elise, Witwe, Neubaustr. 64 P.
— Emil, Verlagsbuchhändler, Domstr. 68 III.
— Emilie, Damenkonfektionsgesch.-Inh., Sophienstraße 11 I.
— Franz, Buchbinderei u. Papierhandlung, Hofstraße 11 P u. I.
— Franz, Lackierermeister, Pleicherpfarrg. 5 II. Werkstatt: Pleicherpfarrg. 6.
— Franz, Privatier, Sieboldstr. 12 III.
— Franz Martin, Büttner, Pleichertorstr. 4 III.
— Franz Michael, Privatier, Goethestr. 11 III.
— Frida, Forstmeisterstochter, Neubaustr. 5 M.
— Friedrich, k. Bahnoberexpeditor, Goethestr. 7 III.
— Friedrich, k. Posterpeditor, Frühlingstr. 18 I.
— Friedrich, Stationsgehilfe, Vincentinumstr. 26 I.
— Fritz, Büttner, Burkarderstr. 16 I.
— Fritz, Dr. phil., Sekretär an der k. Universitätsbibliothek, Neubergstr. 38 II.
— Georg, Versicherungs-Agenturengesch., Wölfselstraße 8 III.
— Georg, Brauer, Dreikronenstr. 3 I.
— Georg, Herrn- u. Damenfriseur, Büttnerstr. 56 II. Laden: Alte Mainbrücke 17.
— Georg, k. Posterped. I. Kl., Pleicherring 1 II.
— Georg, Taglöhner, Nikolausstr. 7 II.
— Georg, Wagenwärter, Pleichertorstr. 22 II.
— Gregor, Schneider, Steinstr. 5 III.
— Hans, Inhaber eines Tabak- u. Cigarren-Importgeschäftes, Peterstr. 2 1/2 P u. I.
— Hans, Maler, Nikolausstr. 6 I.
— Heinrich, Gärtner, Sanderstr. 9 II.
— Heinrich, Kaufmann, Rückertstr. 15 III.
— Jakob, Lokomotivheizer, Vincentinumstr. 7 III.
— Jakob, Schneidermeister, Semmelstr. 69 II.
— Johann, Cigarrenmach., Pleicherkirchpl. 11 I.
— Johann, Geschäftspacker, Pleicherglacisstr. 2 S.
— Johann, Möbelschreiner, Neubaustr. 16 II.
— Johann, Restaurateur, Winterleiten o. Nr.
— Johann, Schneider, Marienplatz 3 M.
— Johann, Schreiner, Ketteng. 28 II.
— Johann, Straßenbahnführer, Sanderglacisstraße 35 IV.
— Johann, Telegraphenarb., Pleicherpfarrg. 5 II.
— Johann, pens. Wagenwärter, Pleicherkirchg. 8 I.
— Johann, bad. Zugführer, Petrinistr. 11 II.
— Johanna, Privatiere, Randersackererstr. 38 I.
— Joh. Baptist, Privatier, Frühlingstr. 24 IV.
— Josef, k. Bahnbauführer, Weingartenstr. 26 III.
— Josef, Büttner, Frankfurterstr. 5 P.
— Josef, Hilfsbremser, Vincentinumstr. 1 III.
— Josef, Kalkbrenner, Veitshöchheimerstr. o. Nr.
— Josef, Schriftsetzer, Wöllerg. 16 I.
— Josef, Wagenwärtergehilfe, Wagnerplatz 3 III.

C. BROD, Dominikanerplatz 7, ⊜ 470. **Beleuchtungsgegenstände aller Art.** Reichhaltigstes und grösstes Lager am Platze.

Bauer, Isidor, Garderobeverleihanstalt, Große Katzeng. 6 I.
— Isidor, Kaufmann u. Magnetopath, Kolonialwarengeschäft, Karmelitenstr. 15 III, Laden: Domstr. 7.
— Karl, Fuhrwerksbesitzer, Frankfurterstr. 82 R P. 1583.
— Karl, k. Staatsbauassistent, Heidingsfelderstraße 25 P.
— Karolina, Feldwebelswitwe, Gertraudg. 4 II.
— Karolina, Glasermeisterswtw., Elefanteng. 12 P.
— Kaspar, Fabrikarbeiter, Glockeng. 11 IV.
— Kaspar, Oberlehrer a. d. Stadtschule u. Organist a. d. Johanniskirche, Amalienstr. 5 II.
— Kaspar, Straßenbahnführer, Florastr. 4 III.
— Katharina, Damenschneiderin, Augustinerstraße ½ R II.
— Katharina, Privatiere, Roseng. 19 I.
— Katharina, Privatiere, Virchowstr. 4 I.
— Katharina, Stationsdienerswitwe, Elsterg. 9 II.
— Katharina, Turnlehrers-Wtw., Sanderglacisstraße 30 I.
— Kilian, Bäckermeister, Wohlfahrtg. 4 P u. I.
— Klara, Privatiere, Virchowstr. 4 I.
— Klemens, Glasermeister, Huttenstr. 3 P u. R.
— Kolonat, pens. Wagenwärter, Neubaustr. 62 I.
— Konrad, Wagenwärtergeh., Wagnerstr. 16 III.
— Leonhard, k. Postoffizial, Auverastr. 10 II.
— Lorenz, Privatier, Mergentheimerstr. 6 II.
— Ludwig, k. Oberpostrat, Sanderring 21 P.
— Ludwig, Vierteldiener, Sanderstr. 4a II.
— Ludwig, Werkführer, Rimparerstr. 8 II.
— Lukrezia, Produktenhändlerin, Wöllerg. 12 II.
— Marie, Privatiere, Gebrunnerstr. 7 II.
— Marie, Witwe, Alleestr. 11 I.
— Mathilde, Lehrerswitwe, Frühlingstr. 15½ I.
— Mathilde, Oberamtsrichtersw., Sanderstr. 37 I.
— Matthäus, Schneidermstr., Karmelitenstr. 36 III.
— Michael, Metzgermstr., Semmelstr. 63 P u. I. 1132.
— Michael, Posterpeditor I. Kl., Huttenstr. 38 I.
— Michael, Schreiner, Domstr. 11 I.
— Michael, Schuhmacherm., Burkarderstr. 21 P.
— Michael, Straßenbahnbediensteter, Neubergstraße 9 M.
— Michael, Tapeziermeister, Dettelbacherg. 9 I.
— Mich. Josef, Versicher.-Agent, Tiepolostr. 17.
— Nikolaus, Lohnkutschereibesitz., Gartenstr. 16 I.
— Nikolaus, Wäschereibesitzer, Frankfurterstr. 39 I.
— Ottilie, Oekonomenwitwe, Weg zur Adelgundestr. ohne Nr. P.
— Ottilie, Privatiere, Virchowstr. 4 I.
— Peter, Arbeiter, Hartmannstr. ohne Nr. P.
— Peter, Hausdiener, Schillerstr. 10 S.
— Philipp, Restaurateur, Schmalzmarkt 3 P u. I.
— Philipp Johann, Apothekenbesitzer, Friedenstraße 34 P.
— Robert, Steinhauer, Erthalstr. 14 I.
— Sabina, Zeitungsträgerin, Steinheilstr. 27 S.
— Therese, Postoffizials-Wtw., Traubeng. 14 P.
— Valentin, Kaufmann, Kolonial- u. Kurzwarenhändler, Weingartenstr. 2 P.

Bauereiß, August, k. Intendantur-Sekretär, Blumenstr. 12 III.
— Michael, Lagerarbeiter, Annastr. 14.

Bauermees, Adam, Maschinist, Frankfurterstraße 81. 24.

Bauernfeind, Adam, k. Bahn-Oberbauführer, Theresienstr. 4 I.

Bauernhof, Restauration z., Dettelbacherg. 9.

Bauernschmidt, Eva, Postoffizialswtw., Theresienstraße 8 II.

Baum, Adam, Bezirkskulturingen. und Lehrer an der kgl. landw. Winterschule, Kantstr. 15 I.
— Eugen, Geschäftsführer des Fränk. Volksblattes, Erthalstr. 20 I.
— Georg, k. Amtsrichter, Kantstr. 15 I.
— Georg, Brauer, Zellerstr. 11 I.
— Georg, Heizer, Vincentinumstr. 13 P.
— Justus, Kaufmann, Katharineng. 3.
— Kreszenz, Privatiere, Friedenstr. 24 P.
— Leonhard, Lehrer, Grünewaldstr. 7 P.
— Therese, Privatiere, Schillerstr. 9 I.
— **& Oppenheimer**, Tücher- und Wollwarengeschäft en gros (Inh.: S. Oppenheimer), Ludwigstr. 29. Geschäftslokal: Domstr. 32 P. 220.
— **grünen**, Restauration zum, Zellerstr. 35.

Baumann, Adam, Buchhalter, Pfaueng. 1 P.
— Adam, Maschinist, Mergentheimerstr. 11 I.
— Dr. Adolf, Gymnasialassistent, Frühlingstr. 7 I.
— Anna, Privatiere, Friedenstr. 53 P.
— Anna, Verkäuferin, Schwanenhof 2 II.
— Anna, Schirmmacherin, Fabrikstr. 32 I.
— Anton, Drechsler, Schirm- u. Stockfabrikant, Gressong. 1 P. Geschäft: Hahnenhof 3.
— Apollonia, Zugeherin, Alte Kasernstr. 14 P.
— August, Privatier, Sanderglacisstr. 45 P.
— Dorothea, Zugeherin, Johanniterg. 14 II.
— Egidius, Ablöswärter, Ständerbühlstr. 15 III.
— Elise, Privatiere, Sophienstr. 18 III.
— Fritz, Bäckermeister und Weinwirt, Zellerstraße 5 P u. I.
— Georg, Schriftsetzer, Innerer Graben 17 III.
— Heinrich, k. Universitätsrat, Universitätssyndikus u. Senatssekretär, Leutnant a. D., Hofpromenade 1 I.
— Johann, Hilfsschaffner, Vincentinumstr. 5 II.
— Johann Martin, städt. Arbeiter, Heidingsfelderstr. 37 III.
— Joh. Mich., Rechnungs-Assist., Huttenstr. 16 III.
— Josef, Arbeiter, 3. Felseng. 3½ II.
— Josef, Dienstmann, Karmelitenstr. 37 I.
— Josef, Postadjunkt, Wöllerg. 6 III.
— Josef, Privatier, Kaiserstr. 19 I.
— Josef, Restaurateur, Mergentheimerstr. 8 III.
— Josef, Schriftsetzer, Traubeng. 15 R I.
— Karl, Handelsmann, Innerer Graben 49 III.
— Katharina, Holzspalterswitwe, Arztlade 3 I.
— Katharina, Privatiere, Pfaueng. 1 P.
— Katharina, Weißnäherin, Zellerstr. 2 III.
— Lenchen, Oberkondukteurswe., Blumenstr. 5 P.
— Ludwig, Schreiner, Kroateng. 3 P.
— Lukas, städt. Vorarbeiter, Roseng. 8 II.
— Margareta, Zugeherin, Schusterg. 8 IV.
— Mathilde, Privatiere, Friedenstr. 29 S.
— Max, Pensionist, Wöllerg. 6 III.
— Melchior, Privatier, Wohlfahrtg. 9 I.
— Michael, Kutschereibesitzer, Brücknerstr. 24 I.
— Michael, Privatier, Konradstr. 5 II.
— Michael, Taglöhner, Lauferg. 17 P.
— Michael, Tüncher, Kroateng. 20 III.
— Pia, Privatiere, Schönbornstr. 5 III.
— Roman, Fabrikbüttner, Trölitschstr. 9 R.
— Samuel, Schuhwarenhändler, Sanderstr. 2 a II. Laden: Domstr. 9 (Eingang Langg.).
— Simon, Maschinenhsgeb., Gabelsbergerstr. 4 III.
— Sophie, Buchhalterswitwe, Zwinger 38 II.
— Valentin, Taglöhner, Gneisenaustr. 5 III.

Baumbach, Adolf, Steinmetz, Obere Johanitergasse 24 IV.

Baumblatt, Falk, Fellhändler, Pleicherkirchg. 1 I.
— Lazarus, Privatier, Kapuzinerstr. 21 II.
— Mina, Händlerin, Ketteng. 14 III.

Aachener Kaiserbrunnen heilkräftiges Tafelwasser von unerreichtem Wohlgeschmack.

Baumblatt, Nathan, Butter- u. Eierhändler, Plattnerstr. 7 I.
Baumeister, Adam, Kaufmann, Franz-Ludwigstraße 15 I.
— Adam, städt. Arbeiter, Gneisenaustr. 4 I.
— August, Maschinist, Wredestr. 2 I.
— Barbara, Privatiere, Franziskanerg. 12 II.
— Franz, Zimmerpalier, Neumannstr. 6 S.
— Georg, Gärtner, Sanderglacisstr. 17 IV.
— Hans, k. Eisenb.-Sekretär, Ziegelaustr. 6 II.
— Johann, Restaurateur, Johanniterplatz 2 P.
— Johann, Sattlermeister, Martinstr. 21 R.
— Karl, Baumeister, Gabelsbergerstr. o. Nr.
— Martha, Haushälterin, Obere Johanniergasse 12 I.
— Melchior, Bahn-Bauaufseher, Vincentinumstraße 13½ I.
— Michael, Dienstmann, Petristr. 17½ III.
— Michael, Streckenwärter, Neumannstr. 16 III.
— Sebast., Zimmermann, Gabelsbergerstr. 17 I.
— Vitus, Kanzlist, Franziskanerg. 12 II.
Baumgärtner, Alfred, Vizewachtmeister, Waltherstraße 3 I.
— Babette, Buchbindermeisterswitwe, Bronnbacherg. 18 II.
— Franz, Buchbindermeister, Bronnbacherg. 33 I. (Eingang Grabeng.) Werkstätte: Innerer Graben 24.
— Georg, Taglöhner, Fabrikstr. 54 P.
— Johanna, Witwe, Fabrikstr. 44 II.
— Valentin, Buchbinder, Bronnbacherg. 18 II.
Baumgart, August, Fabrikant, Wagnerplatz 4½ I.
— **A., & Söhne**, Spezialgeschäft für Explosionsmotore und Transmissionen, Grombühlstraße 32. ☎ 1632.
— Ferdinand, Holzverlader, Vincentinumstr. 6 II.
— Gustav, Teilh. d. Fa. A. Baumgart & Söhne, Grombühlstr. 32 P.
— Hermann, Teilh. d. Fa. A. Baumgart & Söhne, Grombühlstr. 32 P.
— Karl, Güterführer, Wagnerplatz 5 II.
— Rudolf, Schutzmann, Fabrikstr. 51 I.
Baumgarten, Julius, Großkaufmann, Teilhaber der Firma Baumgarten & Stern, Haugerring 7 II, Geschäftslokal: Haugerpfarrg. 1 I.
— **& Stern**, Manufakturwarenhandlung en gros, Haugerpfarrg. 1 I.
Baumgartner, Babette, Zugführerswitwe, Fabrikstraße 12 I.
— Ludwig, Privatier, Keesburgstr. 6 I.
— Michael, Bankbeamter, Heinestr. 3 II.
Baumiller, Johann, Kolportagebuchhändler, Augustinerstr. 17 III.
Baunach, Adam, Schuhmacherm., Braunhof 4 III.
— Amandus, Postbote, Pleichertorstr. 14 I.
— Andreas, Lehrer a. D., Blumenstr. 8½ I.
— Anna, Lehrerswitwe, Büttnerstr. 44/46 II.
— Babette, Lehrerswitwe, Huttenstr. 34 P.
— Heinrich, Diener, Franziskanerg. 6 I.
— Jakob, Schneidermeister, Frühlingstr. 18 I.
— Josef, Schutzmann, Sophienstr. 17 III.
— Lorenz, Volksschullehr. a. D., Huttenstr. 34 II.
— Ludwig, Stationsgeh., Vinzentinumstr. 13½ I.
— Melchior, Lehrer, Rotkreuzstr. 15 II.
— Melchior, Posterped. I. Kl., Adelgundestr. 12 P.
— Otto, Kaufmann, Rottendorferstr. 3½ III.
Bauriedl, Andreas, Kaufmann, Brücknerstr. 5.
— Johann, Lokomotivführer, Grombühlstr. 34 I.
— Johann, pens. Wagenwärter, Brücknerstr. 5 II.
Baus, Adam, Taglöhner, Maingäßchen 6½ P.
— Barbara, Amtsgerichtsdienergehilfen-Witwe, Ursulinerg. 1 I.
Baus, Gretchen, Damenschneiderin, Neubaustr. 8 I.
— Johann, pens. Wagenwärter, Sophienstr. 13 P.
— Marie, Sekretärswitwe, Wölffelstr. 3 I.
Bausback, Dorothea, Witwe, Semmelstr. 53 III.
— Hans, Uhrmachermstr., Semmelstr. 53 P u. I.
Bauschatz, Magdal., Witwe, Kapuzinerstr. 17 M.
Bausen, Andreas, Friseur u. Parfümerie, Domerpfarrgasse 12 II. Geschäftslokal: Wilhelmstraße 3. ☎ 1253.
Bausenwein, Adam Kaspar, Arbeiter, 3. Felsengasse 2 P.
— Anna, Privatiere, Semmelstr. 17 I.
— Georg, Bureaudiener, Steinheilstr. 3 P.
— Marie, Privatiere, Leistenstr. 4 II.
— Peter, Maurer, Rotkreuzstr. 16½ R P.
Bausewein, Alfred, Oberstleut. a. D., Konradstraße 3 P.
— Andr., Milchkutscher, Versbacherlandstr. o. Nr. I.
— Babette, Amtmannswitwe, Pleicherglacisstraße 12 III.
— Franz, Schreinermeister, Florastr. 3 R P.
— Georg, Lithograph, Dreikronenstr. 15 II.
— Georg, Schreinermeister, Adelgundestr. 14 M.
— Ignaz, Schreinermeister, Florastr. 5 R P u. I.
— Joh. Peter, Lehrer a. D., Domerschulstr. 25 I.
— Karl, Schneidermeister, Neubaustr. 10 P u. I.
— Kilian, Maurer, Steinheilstr. 35 III.
Bauß, Dora, Näherin, Hörleing. 7 II.
— Georg, Depotarbeiter, Kärnerg. 20 II.
Bavaria, Korpshaus, Veitshöchheimerstr. 8. ☎ 971.
— Wirtschaft zur, Bronnbacherg. 17.
Bavaria-Drogerie (Inh.: Hermanns, Franz, Apotheker), Sanderstr. 35 P. ☎ 613.
Bavaria-Keller, Rimparer-Steige.
Bayer (siehe auch Baier, Beyer), Adelheid, Lehrerin a. d. Stadtschule, Scheffelstr. 8 III.
— Andreas, Bäckergehilfe, Ingolst. Hof 5 II.
— Andreas, Kaufmann, Tiepolostr. 17 III.
— Anton, Kohlenhändler, Ludwigkai 18 I. Geschäftsl.: Dominikanerg. 12. ☎ 292.
— August, Kaufmann u. Cigarrenhändler en gros, Wöllerg. 1 u. 3 II.
— Babette, Lehrerswitwe, Scheffelstr. 8 III.
— Babette, Witwe, Inn. Graben 51 III.
— Bernhard, Färber, Hahnenhof 2 II.
— Ernst, Vergolder u. Maler, Bergmeisterg. 7 III.
— Faustin, Schneidermstr., Bronnbacherg. 22 II.
— Franz, Privatier, Huttenstr. 6 III.
— Franz Jakob, Stationsdien., Fabrikstr. 53 R II.
— Fritz, Restaurateur, Domstr. 40 I.
— Georg, Dienstmann, Fabrikstr. 13 P.
— Georg, Obsthändler, Karmelitenstr. 33 III.
— Jakob, Steinmetzpalier, Vincentinumstr. 14 P.
— Johann, Bremser, Fabrikstr. 51 II.
— Johann, Maler, Domstr. 40 II.
— Joh. Baptist, k. Professor a. D., Rotkreuzstr. 5 II.
— Josef, chemisch. Wäscher, Bäreng. 11½ II.
— Karl, Kuttlermeister, Turmg. 9 I.
— Lorenz, Trödler, Stockfischg. 4 II. Laden: Karmelitenstr. 25 P.
— Marie, Lehrerswitwe, Maistr. 3 III.
— Marie, Inh., eines Spenglergeschäftes, Karmelitenstr. 14 P u. I.
— Martin, Seifenhändler, Bohnesmühlg. 13 II.
— Martin, Spenglermeister, Stockfischg. 5 I.
— Max, Bügler, Burkarderstr. 22 III.
— Nikolaus, Taglöhner, Dreikronenstr. 13 IV.
— Philipp, Schutzmann, Brücknerstr. 3 III.
— Rudolf, Molkereigeschäftsinhaber, Grombühlstraße 32 I.
— Sophie, Wäscherin, Blumenstr. 6 II.

C. BROD,
Dominikanerplatz 7, ☎ 470.
Gas- und Wasser-Installationen.

Bayer, Valentin, Bremser, Steinheilstr. 31 II.
— Valentin, Spenglermeister, Karmelitenstr. 14 II.
— Wilhelm, Schulverweser, Scheffelstr. 8 III.
— Wilhelm, Stationsgehilfe, Fabrikstr. 13 P.
— Wolfgang, Oberkellner, Wörthstr. 5 P.
— Wolfgang, Stationsgehilfe, Petrinistr. 1 III.
Bayerische Bank für Handel und Industrie, Zweigniederlassung Würzburg. Bureau: Eichhornstr. 13½. ☎ 621 a.
Bayerische Baugewerks-Berufsgenossenschaft, Bureau für Unterfr. (Vorstandsmitgl. kgl. Kommerzienrat Weber.) Sanderring 22. ☎ 84.
Bayerische Bodencredit-Anstalt, Hypothekenbank, Aktiengesellschaft. Bahnhofstr. ½, vis-à-vis Stiftshaugerkirche. P u. I. ☎ 473.
Bayerische Disconto- u. Wechselbank, A.-G., Filiale Würzburg. Banklokalitäten: Eichhornstr. 1. ☎ 263. (S. Inserat, Kart. 1. Abt.)
Bayer. Hartstein-Industrie, Akt.-Gesellschaft. Compt.: Pleicherglacisstr. 14 P. ☎ 503.
Bayer. Hof, Gasthaus zum, Sanderstr. 25.
Bayer. Krone, Rest. z. „Faulenbergstr. 42. ☎ 1568.
Bayerische Notenbankfiliale Würzburg, Ludwigstraße 2. ☎ 36.
Bayer. Post, Weinwirtschaft zur, Peterstr. 8.
Bayer. Revisionsverein, Revisionsbezirk Würzburg, Bureau: Oeggstr. 1 P. ☎ 1097.
Bayerisches Schiffahrts-Kontor Alfred Altschüler & Co., G. m. b. H., (Geschäftsleiter H. Knöß), Rhederei, Spedition, internationale Transporte. Bureau: Pleicherglacisstr. 19 P. ☎ 726. (S. Inserat, Vorsatz.)
Bayerische Vereinsbank, Filiale Würzburg, Theaterstr. 21 P. ☎ 105a.
Bayerische Zentraldarlehenskasse München, Geschäftsstelle für Unterfranken u. Aschaffenburg, Neubergstr. 4. ☎ 372.
Bayerlein (siehe auch Bäuerlein, Baierlein, Beierlein, Beyerlein), Donat, städt. Kassakontrolleur, Leistenstr. 4 II.
Bayerlipp, Ad., Univ.-Diener, Koellikerstr. 5 II.
Bayowisch, Isaak, Handelsmann, Franziskanergasse 10 II.
Becher, Barbara, Zugeherin, Große Katzeng. 6 M.
— Ferdinand, Reisender, Johanniterplatz 4 I.
— **goldener**, Restauration, Alte Kasernstr. 20 P.
Bechmann, Aler, Schreinergehilfe, Textorstr. 5.
— Hans, Buchhalter, Kantstr. 50½ II.
— Sophie, Obererpeditorswitwe, Frühlingstr. 2 P.
Bechold, Anna, Wäscherin, Ob. Johanniterg. 18 I.
— Josef, Schreiner, Sanderglacisstr. 33 III.
— Ludwig, Erdarbeiter, 3. Felseng. 3½ I.
Bechtel, Anna, Kleidermacherin, Neubaustr. 5 III.
Bechtloff, Ludwig, Zugführer, Wagnerstr. 1 II.
Bechtold, Jakob, priv. Apotheker, Kaiserstr. 3 I.
— Jakob, k. Postinspektor, Grombühlstr. 29 II.
— Oskar, Kaufmann, Blumenstr. 13 I.
Bechtolsheim, Hermann Frhr. v., k. Kämmerer, Hauptmann im Stabe des 2. Feldart.-Reg., Rottendorferstr. 10 II.
— Sophie Freifrau von, Bezirksamtmanns-Witwe, Sanderglacisstr. 31 I.
Beck, Anton, Stationsgehilfe, Brücknerstr. 28 II.
— Apollonia, Witwe, Zellerstr. 2 I.
— August, Schriftsetzer, Neumannstr. 7 II.
— Babette, Institutslehrerin, Franziskanerg. 1 II.
— Beatus, Lokomotivführer, Vincentinumstr. 10 I.
— Bernhard, Intend.-Sekretär, Oberthürstr. 3 I.
— Cyriakus, Hadernhändler, Burkarderstr. 2 P und R III.
Beck, Dorothea, Zugeherin, Schillerstr. 5 M.
— Eduard, Wagenwärtergeh., Neumannstr. 12 III.
— Engelbert, Maurer, Steinheilstr. 33 III.
— Ernst, Zuschneider, Bohnesmühlg. 11 I.
— **Franz**, Bürstenfabrik, Inh. Rosalie Beck, Neubaustr. 26 P.
— Franziska, Expeditorswitwe, Friedenstr. 47 M.
— Friedrich Karl, Kolonialwaren-, Cigarren- u. Tabak-, Material- u. Farbwarenhändler, Rottendorferstr. 3 P.
— Georg, Briefträger, Steinheilstr. 8 III.
— Georg, Gerichtsbote, Huttenstr. 42 III.
— Georg, Kuttler, Innerer Graben 6 I.
— Georg, Rechtsanwalt, Huttenstr. 42 P. Kanzlei, Eichhornstr. 2 I.
— G. Heinrich, sen., Privatier, Sanderring 5 I.
— Gretchen, Privatiere, Huttenstr. 35 P.
— Hans, k. Gerichtsvollzieher, Ludwigkai 5 II.
— Hans, Schreiner, Kantstr. 19 III.
— Hermann, Metzgermeister, Fabrikstr. 9 P.
— Jakob, Intendantursekretär, Huttenstr. 18 III.
— Jakob Andreas, Kistenschreiner, Grombühlstraße 5 III.
— Johann, Baupalier, Keesburgstr. 4 P.
— Johann, Taglöhner, Dreikronenstr. 9 I.
— Johann, Wagenwärtergeh., Wagnerstr. 15 II.
— Johanna, Weinhändlerswitwe, Wölffelstr. 3 P.
— Josef, Hausmeister, Martinstr. ½ IV.
— Josef, Militärpensionist, Kantstr. 17 I.
— Josef, Wagenwärter, Steinheilstr. 4 I.
— Justin Leo, Stationsgeh., Vincentinumstr. 2 III.
— Karl, Ausgeher, 3. Felseng. 18 II.
— Karl, Büttnermeister, Sanderstr. 7 III.
— Karl, Rechtspraktikant, Ludwigkai 5 II.
— Karl, Restaurateur, Holztorg. 1 P u. I.
— Ludwig, Kaufmann, Kolonialwarengeschäft, Blöhlein, 4 I. Laden: Innerer Graben 32 P.
— Ludwig, Schuhmachermstr., Rotlöweng. 5 I.
— Mamertus, Schuhmachermeister, Sterng. 3 R II.
— Marcellus, Kriminal-Schutzmann, Uhlandstraße 13 III.
— Margareta, Arbeiterin, Maingäßchen 9½ I.
— Margareta, Pfründnerin, Franz-Ludwigstraße 24/26 I.
— Marie, Oberamtsrichtersw., Huttenstr. 35 P.
— Marie, Palierswitwe, Pommerg. 2 II.
— Martin, Privatier, Semmelstr. 81 III.
— Meda, Privatiere, Büttnerstr. 2 I.
— Nikolaus, Privatier, Sanderglacisstr. 29 P.
— Ottilie, Wäscherin, Kaserng. 3 III.
— Paulus, Stationsgehilfe, Wagnerstr. 13 I.
— Reinhard, Restaurateur zur Schützenliesel, Landwehrstr. 3½.
— Rosalie, Bürstenfabrikantenwitwe, Neubaustraße 26 P u. I.
— Sebastian, Kohlenführer, Korngasse 16.
— Sebastian, Wagenwärtergeh., Steinheilstr. 20 I.
— Simon, Kaufmann, Kolonialwar.-, Cigarren- u. Tabakhandlung, Virchowstr. 17.
— Silvester, Stationsgehilfe, Wagnerstr. 4 I.
— Stephan, Vereinsdiener, Schießhausstr. 9 P.
— Theodor, Maschinenhausgeh., Fabrikstr. 13 III.
— Thomas, Taglöhner, Büttnerstr. 10 III.
— Ulrich, Kaufmann, Kartause 1½ III.
— Valentin, Bierführer, Frankfurterstr. 34 II.
— Wilhelm, k. Regier.-Forstsekretär, Schießhausstr. 17 II.
Beckenbach, Nikolaus, Stenographielehrer, Franziskanerg. 14.
Beckenkamp, Dr. Jakob, k. Universitätsprofessor, Vorstand des Min.-geol. Instituts, Ziegelaustraße 3 I.

Schorle Morle mit Aachener Kaiserbrunnen ist unerreicht.

Becker, Anna, Sicherheitsaufseherin, Burkarderstraße 29.
— Franz, pens. Feldwebel, Huttenstr. 38 II.
— Franz, pens. Gendarm, Grombühlstr. 19 I.
— Franz, Lohnkutscher, Faulenbergstr. 28 I.
— Franz, Werkmeister, Neumannstr. 16 I.
— Franziska, Privatiere, Birchowstr. 9 I.
— Friedrich, Buchdruckereibesitzer, i. Fa. C. J. Beckers Universitäts-Buchdruckerei, Neubaustraße 20 I. Buchdruckerei im Rückgebäude.
— Heinrich, Regierungsfunktion., Friedenstr. 42 P.
— **H. & F.**, Hermann Dietz Nachf., Leinen- u. Wäschefabrikations- u. Ausstattungsgeschäft, Theaterstr. 4. 595.
— Josef, Maurermeister, Steinheilstr. 22 II.
— Julius, Lehrer am Vincentinum, Brücknerstraße 8 P.
— Karl, Großhändler, Teilhaber d. Fa. Louis Otto Nachf., Kaiserplatz 1 I. Geschäftslokal: Haugerring 13. 10.
— Karl, Heizer, Barbarastr. 14 II.
— Karl, Kaufmann, Inh. d. Fa. H. & F. Becker, Hermann Dietz Nachf., Pleicherglacisstr. 20 P, Gesch.-Lokal: Theaterstr. 4. 595.
— Michael, Taglöhner, Stephanstr. 17 II.
— Otto, Privatier, Fabrikstr. 44 II.
— Wendelin, Schuhmachermstr., Frühlingstr. 5 P.
Beckert, Johann, Büttner, Semmelstr. 52/58 I.
— Philippine, Privatiere, Innerer Graben 32 II.
Beckh, Gustav, Dr. med., Valentin Beckerstr. 10 I.
Beckmann, Alfred, Kaufmann, Ludwigstr. 1 II.
Beckstein, Wilhelm, k. Reg.-Rechnungsrevisor, Sophienstr. 4 I.
Bedacht, Berta, Näherin, Lauferg. 12 II.
— Dorothea, Köchin, Semmelstr. 20 IV.
— Friedrich, Erdarbeiter, Lauferg. 15 I.
— Jakob, Kaufmann u. Hauptagent, Sophienstraße 6 I.
Bedel, Georg, Schuhmacherm., Sanderstr. 9 III.
— Karl, Schuhmachermeister, Sophienstr. 6 R.
— Wilhelm, Postbote, Lehrerstr. 6 II.
Bedenk, Philipp, Holzmacher, Fabrikstr. 52 M.
Beeh, Georg, Zugführer, Fabrikstr. 1½ III.
Beer (siehe auch Bähr, Baer, Behr), Georg, Brauereibesitzer, Rotlöwenq. 2 I. 350.
— Josef, Zeugfeldwebel, Festung Marienberg.
Beers Felsen-Keller, Leistenstr. 33. 350.
Beetz (siehe auch Beez, Bez, Betz), Barbara, Expedientin, Untere Bockgasse 4 II.
— Johann, Stationsmeister, Fabrikstr. 56 II.
Beez (siehe auch Beetz, Bez, Betz), Matthias, Herrschaftskutscher, Schürerstr. 9.
— Philippine, Privatiere, Ingolstadterhof 1 I.
Beger, Joh. Adam, bad. Zugmeister, Wagnerstr. 3 II.
Béguelin, Augusta von, Majorswtw., Domerpfarrg. 10 P.
Behem, Leonhard, Registrator, Pommerg. 1.
Behl, Bruno, Schuhmacherm., Grombühlstr. 16 III.
— Karolina, Produktenhändlerin, Korng. 5 P.
— Susanna, Witwe, Brombacherg. 22 R.
Behner, Heinrich, Lokomotivführer, Grombühlstraße 35 II.
Behr (siehe auch Bähr, Baer, Beer), Amalie, Witwe, Theresienstr. 13 P.
— Babette, Privatiere, Schönleinstr. 7 I.
— Dora, Stadtschullehrerin, Kapuzinerstr. 23 III.
— Dorothea, Holzspalterswitwe, Pfaueng. 2 M.
— Franz, k. Bahnoberexpeditor, Johanniterpl. 4 I.
— Friedrich, k. Oberexpeditor, Ulrichstr. 8 I.
— Friedrich Ignaz, pens. Briefträger, Zwinger 42 I.
— Georg, Maurerpalier, Ursulinerg. 5½ II.
— Georg, Schreiner, Ketteng. 18 II.
Behr, Heinrich, Inspektor, Gertraudg. 4 I.
— Johann Gg., Monteur, Augustinerstr. 7 IV.
— Josef, Gärtner, Reuererg. 1 P.
— Karl, Oberkontrolleur, Dominikanerpl. 7 III.
— Karoline, Näherin, Oeggstr. 4 I.
— Konrad, Metzger, Pleicherkirchplatz 3 II.
— Lotte, Hauptagentur u. Vertr. d. Ver. Saarflaschen-Hütten Saarbrücken, Theresienstr. 13 P. 985.
— Margareta, Privatiere, Pleichertorstr. 16.
— Rosine, Tüncherswitwe, Spitalg. 16 I.
— Ruppert, Stationsmeister, Wagnerstr. 20 II.
— Sabina, Privatiere, Johanniterplatz 4 I.
— Simon Johann, Sattlermeister, Spitalg. 16 I.
— Sophie, Witwe, Reuererg. 14 III.
— Dr. Valentin, prakt. Arzt u. Spezialarzt für innere Krankheiten und Kinderkrankheiten, Sieboldstr. 5 P. 1441.
Behrens, Bernhard, Gärtner und Friedhof-Aufseher, Faulenbergstr. (Israelit. Friedhof.)
— Kunigunde, Privatierswitwe, Sanderglacisstraße 24 I.
Behringer, Andreas, Lohnkutscher, in Firma A. Behringer & Söhne, Hörleingasse 6 I. 1363.
— August, Buchhalter, Steinheilstr. 4 II.
— Christian, Schneider, Wöllerg. 26.
— Franz, Dekateur, Nikolausstr. 6 P.
— Josef, Invalidenrentner, Saalg. 6 III.
— Kunigunde, Witwe, Große Katzeng. 7 I.
— Nikolaus, Postbote, Hueberg. 4 II.
— Stephan, Stationsdiener, Rimparerstr. ⅓ I.
Behrmann, Rudolf, Wachsverkäuf., a. d. Käppele.
Beichl, Hildegard, Witwe, Inn. Graben 6 III.
Beichter, Christian, Gutspächter u. Restaurat. zum Rothof, Veitshöchheimerstr. 115.
Beier, Max, Restaurateur zur Ravensburg, Veitshöchheimerstr. 126. 974.
Beifuß, Georg, Kolonialwarenhdl., Bibrastr. 19 P.
— Georg, Postkondukteur, Neumannstr. 7 II.
— Michael, Konditor, Sieboldstr. 3 P.
Beil, Franz, v. Wagenwärt., Pleichertorstr. 22 II.
— Marie, Privatiere, Reibeltg. 3 II.
— Theodor, Hadernhändler, Arztlade 8 II.
Beil van der, Friedrich, Fabrikarb., Wagnerstr. 2 I.
— Friedrich, Schriftsetzer, Vincentinumstr. 34 P.
Bein, Alexander, Schuldirektor, Pleicherring 2 III.
Beisenherz, Karl, Kaufmann, Putzgesch., Theaterstraße 10 P u. I.
Beislein, Gg., Inh. Georg Stumpf, Dampffärberei, chem. Wasch-, Dekatier- und Appreturanstalt, Büttnerstr. 8 P. 1464.
— Johann Bapt., Privatier, Büttnerstr. 8 I.
Bekleidungsamt des k. II. Armeekorps, Wörthstraße 23. 616.
Beller, Elise, Privatiere, Reibeltg. ½ II.
— Käthchen, Schirmgeschäftsinhaberin, Reibeltgasse ½ II. Laden: Augustinerstr. 2.
— Lorenz, Kohlenführer, Domstr. 64 II.
Belser, Karl, Zementwarenfabrikant, Bauerstraße 4. 931.
Belz, Gustav, Harmonieinspektor, Hofstr. 3 II. 51. Privatwohnung: Theaterstr. 5 IV.
— Heinrich, Kaufmann, Warenagenturen, Ursulinerg. 14 II. Comptoir: Augustinerstr. 19.
— Wilhelm, Werkmeister, Pleicherglacisstr. 9 R.
Bemerl III, Georg, Schutzmann, Leistenstr. 14 P.
— II, Josef, Schutzmann, Gutenbergstr. 1 I.
— Michael, Schutzmann, Nikolausstr. 10 P.
Bemmerlein, Georg, Maschinenhausgehilfe, Barbarastr. 35 II.
— Leonhard, Rest. z. Flora, Florastr. 1 P.

C. BROD,
Dominikanerplatz 7, 470.
Installationen elektrischer Lichtanlagen.

Bemmerlein, Michael, Gasheizer, Steinheilstraße 5 III.
Benario, Siegmund, Kaufmann und Inh. der Dampfziegelei in Estenfeld bei Würzburg, Rennwegerring 13 III. (Ab 1. IV.: Juliuspromenade 4½ II. 1233.
Bender, Fritz, Brauer, Wohlfahrtg. 9 III.
— Theodor, Wagnergehilfe, Bahnhofstr. 3 II.
Benedict, Margareta, Spezereihändl., Domerschulstr. 11 P.
Benedikt, Georg, Rangiergeh., Gneisenaustr. 11 I.
— Josef, Restaurateur, Talavera.
Benghauser, Margareta, Gendarmerie-Oberwachtmeisterswitwe, Kantstr. 13 II.
Benkendorff, Josefina, Oberstleutnantswitwe, Friedenstr. 35 I.
Benkert, Adam, Obsthändler, Reuerer. 18 II.
— Andreas, Kassadiener, Franziskanerg. 14 III.
— August, Schiedsgerichtsfunktionär, Blumenstraße 13 III.
— Georg, Lokomotivführer, Grombühlstr. 20 III.
— Georg, Maurer, Grombühlstr. 14 R P.
— Georg, Schließwächter, Am Exerzierplatz 1 IV.
— Georg, Stationsdiener, Bahnhofplatz 2 P.
— Johann, pens. Zugführer, Fabrikstr. 11 III.
— Karl, k. Direktionsrat, Semmelstr. 87 II.
— Karl, Universitäts-Kanzlist, Sanderring 2 P.
— Katharina, Lehrerswitwe, Konradstr. 5 I.
— Ludwig, Restaurateur, Weingartenstr. 8 P.
— Margareta, Näherin, Ob. Johanniterg. 10 III.
— Nikolaus, Arbeiter, Lindleinstr. 16 M.
— Ottilie, Privatiere, Kapuzinerstr. 29 I.
— Philipp, Vorarbeiter, Sophienstr. 1 III.
Benl, Genoveva, Postwackerswe., Virchowstr. 8 IV.
Benndorf, Walter, Oberkellner, Schusterg. 5 II.
Bennewitz, Max, Maschinensetz., Gertraudg. 2 I.
Benninger, Heinr., Büttnermstr., Pleichertorstr. 7 P.
Bentheim-Tecklenburg, Melanie Gräfin von und zu, Rentiere, Kapuzinerstr. 3 II.
Benz, Eleonora, Steuerverwalterswtw., Gartenstraße 16 I.
— Gottfried, Brennholzsägerei und Getreideschroterei mit Motorenbetrieb, Ottostr. 6 P. Geschäftslok.: Zwinger 36. 1218.
— Gustav, Mechaniker, Maulhardg. 7 II.
— Josef, Kaufmann, Geschäftsführer der Fa. Gertr. Schneider Witwe, Faulenbergstr. 28 III. Laden: gegenüber der Art.-Kaserne.
— Karl, Kaufmann, Semmelstr. 3 I. 1295.
— Peter, Militärmützenmacher, Weißenburgstraße 11 II.
— Wilhelm, Kaufmann, Inhaber der Firma G. Schneider Wwe., Weißenburgstr. 11 P u. II.
— Wilhelm, Kaufmann, Inh. d. Fa. Peter Metzner Sohn Nachf., Semmelstr. 3 P u. II. 1295.
Berberich, Andreas, Immobiliengeschäft, Frühlingstr. 9 III. 1609.
— Heinrich, bad. Zugführer, Petristr. 17 II.
— Jakob, Bremser, Fabrikstr. 47 II.
— Johann, Taglöhner, Franziskanerg. 10 II.
— Kornelius, Spenglermstr., Braunhof 7 II. Laden: Schönthalstr. 2 P. Werkstätte: Domerschulstr. 5.
Berchtold, Alois, Major a. D., Ludwigstr. 19 I.
Berg, Adolf, Buchhalter, Neubergstr. 26 P.
— Gustav, Kaufmann, Rimparerstr. 4 P.
— Heinrich, Invalidenrentner, Elsterg. 9 I.
— Marie, Amtmannswitwe, Wilhelmstr. 3 II.
— Paul, Kaufmann, Huttenstr. 33 P.
Berger, Alexius, Stationsmeister, Neumannstr. 31.
— Auguste, Wäscherin, 1. Schloßg. 10 I.
— Friedrich, Bildhauer, Petristr. 1 P.
Berger, Heinrich, Schlosser, Gneisenaustr. 7 III.
— Johann, Stadtgärtnereigeh., Neubergstr. 26 I.
— Johann, Weinwirt, Saalg. 2 P.
— Johann Gg., Kaufmann, Semmelstr. 52/58 II.
— Lorenz, Bahnadjunkt, Wagnerstr. 16 II.
Bergmann, Adam, k. Oberstudienrat, Gymnasialrektor a. D., Heidingsfelderstr. 17 I.
— Andreas, Fabrikarbeiter, Büttnerstr. 74 N.
— Lorenz, Zeitungs-Agent, Florastr. 2 P.
— Natalie, Oberamtsrichterswtw., Goethestr. 9 II.
— Valentin, Vierteldiener, Semmelstr. 30 I.
— Wilhelm, Versicherungsoberinspekt., Frühlingstraße 20 III.
Bergmiller, Babette, Schreinermeisterswitwe, Grombühlstr. 10 III.
Bergner, Johann, Taglöhner, Bronnbacherg. 6.
Bergold, Friedrich Karl, Oberexpeditor a. D., Heidingsfelderstr. 1⅓ II.
— Magdalena, Privatiere, Franz-Ludwigstr. 14 I.
Beringer, Josefa, Näherin, Häfnerg. 2 III.
— Julius, Malergehilfe, Bachg. 3 R.
— Kunigunde, Witwe, Große Katzeng. 7 I.
Berlacher, Georg, Privatier, Neumannstr. 3 P.
— Leonhard, Kaufmann, Cigarren en gros, Theresienstr. 6 P.
Berlichingen, Adolf Freiherr von, Priester, Sanderring 16 II.
Berliner, Aaron, Agent, Sterng. 6 I.
Berling, Eva, Witwe, Spitalg. 11 II.
Berlinger, Bär, Kaufmann, Generaldepot von Dr. Zimmermanns „Zanolin", Sophienstraße 16 P.
— Jakob, Warenagent, Domerschulstr. 21 R I. 1564.
Berlitz School of Languages, Sprachlehrinstitut für Erwachsene, Schmalzmarkt 12 II. (S. Ins.)
Bermann, David, Borstenhdlr., Friedenstr. 17 II.
Bernard, Andreas, Händler, Pleicherpfarrg. 8 I.
Bernardini, Katharina, Damenschneiderin, Domstraße 26/28/30 I.
Bernasconi, Sabine, Packmeisterswtw., Valentin Beckerstr. 1½ III.
Berner, Franz, Kohlenführer, Ingolstadterhof 6 I.
— Kunigunde, Viktualienhändl., Bronnbachergasse 19 R II.
Berney, Moses, Privatier, Jägerstr. 4 I.
Bernhard, Frz., Friseur- u. Parfümeriegeschäftsinh., Oberthürstr. 5, Laden: Theaterstr. 4. 595.
— Gregor, Feldhüter, Fabrikstr. 7 II.
— Karl, Konditor u. Vorsitzender der unterfränk. Handwerkskammer, Johanniterpl. 7 P u. I. 528.
— Lorenz, Bremser, Pommerg. 3 II.
Bernhold, Ernst, Privat., Sanderglacisstr. 45 II.
— Lida, Privatiere, Stephanstr. 21 P.
Berninger, Alexander, Instrumentenmacher, Frühlingstr. 15½ II. Laden: Alte Mainbrücke 4.
— **Alex., & Andr. Fischer**, Musikalien- und Instrumentenhandlung, Mainbrücke 4 P.
— Anton, Hausmeister, Pleicherglacisstr. 8 S.
— Johann, Privatier, Keesburgstr. 14 P.
— Johann Adam, Lehrer a. D., Peterstr. 8 II.
— Josef Anton, k. Oberamtsrichter a. D., Frühlingstraße 2 P.
— Kaspar, Schneidergehilfe, Büttnerstr. 24 II.
Bernreuther, Katharina, Kleidermacherin, Weingartenstr. 20 III.
Berres, Anna, Sekretärstochter, Bronnbacherg. 14.
— Stephan, Korpsdiener, Sonnenstr. 15 II.
Berfenfelder, Am., Auslademeister, Grombühlstraße 55 II.
— Valentin, Heizer, Gutenbergstr. 5.

Aachener Kaiserbrunnen heilkräftiges Tafelwasser von unerreichtem Wohlgeschmack.

Bertel, Gallus, Tünchermeister, Keesburgstr. 6 II.
— Georg, Tünchergehilfe, Gerberstr. 8 II.
— Gregor, Taglöhner, Barbarastr. 25 II.
— Johann, Schneidermstr., Weingartenstr. 15 M.
Berthel, Georg, Schneidermstr., Sanderstr. 13 II.
— Kilian, Schlosser, Büttnerstr. 12 III.

Berthold, Andr., Verwalter, Friedrich Koenigstr. 4.
— Anna, Taglöhnerin, 2. Felseng. 3 P.
— Gg., städt. Bauoffiziant, Adelgundestr. 14a I.
— Georg, Schneidermeister, Semmelstr. 79 II.
— Jakob, Mälzer, Semmelstr. 34 III.
— Michael, Fabrikarbeiter, Reuererg. 8 III.
— Therese, Privatiere, Weingartenstr. 16 III.
Bertling, Margareta, Kontrolleurs-Witwe, Nikolausstr. 10 III.
Bertram, Friedrich, Dipl.-Ingenieur, Sanderglacisstr. 48 II.
Beschälstation, Frankfurterstr. 16. (Vogelsburg.)
Besenreiter, Josef, Schriftenmaler, Steinheilstraße 9 III.
— Margareta, Kanzlistenwitwe, Münzstr. 9 I.
Besold, Rosalie, Kartoffelhdlg., Grabenberg 8 I.
Bessinger, Karl Alexander, kgl. Rechnungsrat b. d. Intendant. d. 4. Div., Rotkreuzstr. 9 P.
Beßler, Anna, in Fa. Max Beßler Wwe., Gürtlermeister, Werkstätte kirchl. Geräte, Eichhornstraße 28 P u. I.
— Jakob, Bierführer, Weißenburgstr. 15a R II.
— Karl, Ziseleur, Eichhornstr. 28 I.
— Peter, Bierbrauer, Adelgundestr. 19 II.
Betke, Anna, Apothekerswitwe, Goethestr. 1 III.
Betriebswerkstätte, k. bayer., Bahnhofplatz 2.
Betz (siehe auch Beetz, Beez, Bez), Andreas, Baumeister, Ludwigkai 6 P. ☎ 587.
— Andreas, Kolonialw.- und Landesproduktengeschäft, Wöllerg. 10 P.
— Andreas, Restaurateur, Gertraudg. 10 P.
— Anna, Pensionärin, Mainbrücke 11 III.
— Elisabeth, Witwe, Kärnerg. 4 I.
— Friedrich, Privatier, Huttenstr. 15 III.
— Gustav, Kaufmann, Kleineisenwaren und Schuhbeschlagart. en gros, Reibeltg. 6 P u. II. ☎ 515.
— Henriette, Oberbauratsw., Am Exerzierpl. 4 III.
— Johann Paul, Diener am k. Kreisarchiv, Randersackererstr. 9 III.
— Juliane, Privatiere, Augustinerstr. 13 II.
— Karl, Hauptmann a. D., Leistenstr. 1 I.
— Kilian, Eisendreher, Waltherstr. 2 R I.
— Kilian, Schuhmmstr., Franz-Ludwigstr. 25 II.
— Margareta, Näherin, Reisgrubeng. 2.
— Ludwig, Schneidermstr., Johanniterg. 5 III.
— Marie, Privatiere, Huttenstr. 15 III.
— Michael, Schmied, Waltherstr. 2 R P.
— Michael, Straßenbahnführer, Sophienstr. 5 I.
— Sabine, Privatiere, Pommerg. 2 R.
— Sebastian, Taglöhner, Lauferg. 19 II.
Betzel, Johann, Heizer, Gutenbergstr. 8 I.
— Kunigunde, Wäscherin, Rimpererstr. 4 III.
— Norbert, Leutnant, Frankfurterstr. 10 I.
Betzner, Anton, Lokomotivheizer, Grombühlstr. 5 I.
Betzold, Michael, Eisenbahnpens., Kartause 9 1/3 M.
Beuchert, Wilhelm, Pfarrer a. D., Adelgundestraße 15 I.
Beukert, Franziska, Strickerin, Bronnbacherhof 2.
Beunlein, Johann, Glacisarb., Karmelitenstr. 45.
Beuntner, Josef, Wachswarenfabrikant, i. Fa. Th. Jakobs Nachf., Bronnbacherg. 18a P u. I. Laden: Marktpl. 7 (Marienkapelle).
Beusch, Anna, Zugeherin, Dettelbacherg. 5 II.
— Michael, Bremser, Pleicherkirchpl. 17 II.
Beuschel, Ludwig, Tüncher, Maler, Lackierermstr. u. Schablonenfabrikant, Franziskanerg. 4 III.
— Sophie, Zuschneidlehrerin, Inh. einer Lehranstalt für Damenschneid., Neubaustr. 26 III.
Beuschlein, Hugo Kilian, I. Präfekt am adel. Julianum, Kapuzinerstr. 6.
Bevilaqua, Anton, Weinreisend., Semmelstr. 91 III.
Beyer (siehe auch Baier, Bayer), August, Schuhmachermeister, Pleicherschulg. 3 II.
— Friedr., Lehrer a. d. Stadtschule, Traubeng. 11 I.
— Heinrich, Briefträger, Pleicherkirchg. 10 II.
— Marie Bab., Arztswitwe, Neubaustr. 58 P.
Beyhl, Jakob, Lehrer u. Landtagsabgeordneter, Randersackererstr. 40 I.
Beyl, Georg, Direktor einer Höheren Töchterschule, Bibrastr. 5 III.
— Magdalena, Lehrerswitwe, Frühlingstr. 3 I.
Beyrer, Albert, Büttner, Moltkestr. 14 I.
Beyschlag, Georg, Schlosser, Petristr. 17 III.
— Karl, Schlosser, Petristr. 17 III.
Bez (siehe auch Beetz, Betz, Beez), Luise, Schreinermeisterswitwe, Heinestr. 16 R.
Bezirksamt Würzburg, Tiepolostr. 6 I. ☎ 98.
Bezirksarzt (Stadt), Amtszimmer: Karmelitenstraße 10 I, Zimmer 37.
— (Bez.-Amt Würzb.), Amtszimmer: Sanderstraße 24/26.
Bezirksfeldwebel der 2. u. 3. Landwehr-Komp., Wörthstr. 19 P.
Bezirks-Kommando, Wörthstr. 19 I. ☎ 242.
Bezold, Dr. Ernst von, k. Hofrat und Bahnarzt, Schweinfurterstr. 1/2 P.
Bialucha, Karl, Lokomotivheiz., Gneisenaustr. 9 III.
Biber, Ignaz, Lokomotivführer, Semmelstr. 63 III.
Bibra, Reinhard Freiherr von, k. u. k. Kämm. u. Oberstleutnant a. D., Theaterstr. 1/3.
Bichtel, Leo, Postbureaudiener, Blumenstr. 6 R I.
Bick, Ludwig, Gipsformator, Amalienstr. 6 R P.
Bickel, Babette, Köchin, Büttnerstr. 60 I.
— Georg Adam, Braumeister a. D., Semmelstr. 57 II.
Bieber, A., Metzgermeisterswitwe, Rotkreuzstr. 18.
— Anna, Privatiere, Brücknerstr. 6 III.
— Anna, Privatiere, Neubaustr. 58 III.
— Dorothea, Zeitungsträg., Franz-Ludwigstr. 8.
— Josef, Privatier, Sanderglacisstr. 30 I.
Bieberich, Alexander, Oberlithograph, Semmelstraße 63 II.
— Edmund, Uhrmacher, Fabrikstr. 28 I.
— Franz, Badmeister, Grombühlstr. 43 b.
— Franz, Schmied, Annastr. 14 I.
— Johann, Tapezier, Fabrikstr. 51 III.
Biebrich, Gustav, Schlosser, Fabrikstr. 18 III.
— Valentin, Restaurat., Sieboldstr. 12. ☎ 1109.
Biederer, Alois, Kassier, Brücknerstr. 24 III.
Biedermann, Adam, Stationsmeister, Neumannstraße 21 II.
— Georg, Hausmetzger, Kärnerg. 28 II.
— Johann, Werkmeister, Schillerstr. 11 S.
— Margareta, Privatierswitwe, Franz-Ludwigstraße 20 P.
Bieger, Anna, Witwe, Ritterg. 2 III.
— Georg, Apotheker (Stern-Apotheke) und Magistratsrat, Grombühlstraße 20 P u. I. ☎ 689.
— Hans, Theatermeister, Ritterg. 2 III.
Bieling, Dr. Ignaz, prakt. Arzt, Friedenstr. 3 P.
Bienen, Franz, Handwerksmeister, Wörthstr. 25 II.
Biener, Andreas, Essig- u. Likörfabr., Semmelstraße 36 I. ☎ 876.
— Karl, Schlossermstr. u. Installationsgeschäft, Wagnerstr. 20 P. ☎ 1223.
Biemmüller, Kaspar, Invalide, 2. Felseng. 6 P.

C. BROD,
Dominikanerplatz 7, ☎ 470.
Waschtische
in Fayence sowie Marmor für Kliniken etc.

Bier, Gregor, Buchhalter, Petriniſtr. 17 I.
Bieringer, Sophie, Spenglermeiſterswe., Innerer Graben 31/33 III.
Bierlmeier, Johann, Briefträger, Steinſtr. 5 III.
Biermann, Gottlob, Teilh. d. Fa. J. E. Schum, Schmalzmarkt 12 I.
Biffart, Philipp, Rentner, Schönleinſtr. 6 I.
Bijot, Lina, Oberamtsrichtersgattin, Randersackererſtraße 13 I.
Billa, Hans, Bildhauer, Steinheilſtr. 38.
— Johann, Auslaufer, Brücknerſtr. 2½ III.
Billenſtein, Johann, Feldwebel, Weißenburgſtr. 2.
— Theodora, Holzſpalterswitwe, Kärnerg. 41 II.
Billert, Gotthard, Hoboiſt, Weißenburgſtr. 4 P.
Billigheimer, Gebr., Möbelfabrik, Dreikronenſtraße 1. Lager: Zellerſtr. 8 P. 222.
— Joſef, Möbelfabrikant, Sanderring 19 I. 222.
— Jenny, Möbelfabrikantenwtw., Ludwigkai 6 I.
— Maier, Privatier, Lehrerſtr. 16 II.
Billmann, Babette, Müllerswtw., Fabrikſtr. 8 P.
Binder, Anton, Faß- u. Kiſtenhändler, Schießhausſtr. 9 P.
— Babette, Wäſcherin, Schießhausſtr. 9 P.
— Georg, Hausmeiſter, Glockeng. 15 R I.
— Johann Georg, Kolonialwarenhandlung en gros et en détail, Zellerſtr. 9 P. 212.
— Karl, Friſeur, Wöllerg. 24 I. Geſchäftslokal: Domſtr. 1 P.
— Ludwig, Buchhalter, Tiepoloſtr. 2 II.
— Mathilde, Privat-Lehrerin, Wolframſtr. 3 P.
Biner, Barbara, Lehrerin, Peterſtr. 7 III.
Bing, Berthold, Weingroßhändler, Inh. d. Fa. Berthold Bing & Co., Haugerkirchg. 6 P. 727.
— Berthold, **& Co.**, Weingroßhandlung, Haugerkirchg. 6. 727.
— Johanna, Witwe, Eichhornſtr. 26 III.
— Max, Kaufmann, Inh. der Firma S. Bing jun., Eichhornſtr. 26 S, P und I. 715.
— Oskar, Inh. d. Platzſchen Gartens, Sanderglacisſtr. 2. 329.
— **S., jun.**, Schuhgroßhandlung, Eichhornſtraße 26 S u. P. 715.
— **& Fürther**, Ledergroßhdlg., Kaiſerplatz 1 P.
Binner, Georg, Privatier, Brücknerſtr. 23 II.
— Joſef, Metzger u. Wirt, Oberdürrbacherſtr. 1 P.
— Ludwig, Schloſſer, Brücknerſtr. 27 II.
— Nikolaus, Reſtaurateur, Marienplatz 3 I.
Binus, Eleonora, Holzmacherin, Korng. 15 P.
Binzenhöfer, Greg., Schreiner, Burkarderſtr. 23 I.
Biow, Edmund, Optiſche Anſtalt, Kaiſerſtr. 3 III. Laden: Domſtr. 31, Werkſtätte: Domſtr. 72. 1166.
Birk, Gg., Depotarbeiter, Weißenburgſtr. 15 III.
— Marie, Fuhrmannswitwe, Grombühlſtr. 42 I.
Birkofer, Marie, Modiſtin, Wöllerg. 16 P.
Birner, Baptiſt, Wagenwärtergehilfe, Steinheilſtraße 18 II.
— Joſef, Bremſer, Steinheilſtr. 18 I.
Birnthaler, Franz, Elektrotechniker, Inſtallationsgeſchäft, Urſulinerg. 4 II. Laden: Martinſtraße 3 P. 946.
Biſchöfl. Diözesan-Emeritenfond, Peterpfarrg. 2.
Biſchöfliches Klerikalſeminar, Domerſchulſtr. 18.
Biſchöfliches Ordinariat, Bruderhof 9.
Biſchöfliches Palais, Herrnſtr. 8.
Biſchof, Hans, Telegraphenbureaud., Domſtr. 3 III.
— Joſefine, Privatiere, Weingartenſtr. 30 III.
Biſchoff, Adolf, Privatier, Frankfurterſtr. 9 III.
— Andreas, Schuhmachermſtr., Marcusſtr. 9 R P.
Biſchoff, Auguſt, Inſtallateur, Bergmeiſterg. 4 III.
— Georg Anton, Hausmetzger, Grombühlſtr. 19.
— Heinrich, Gefängniswärter, Floraſtr. 3 III.
— Margareta, Modiſtin, Innerer Graben 3 I.
Biſchofsberger, Adam, Vorarbeiter, Barbaraſtraße 22 P.
— Joſef, Monteur, Wagnerſtr. 8 I.
— Karl, Maſchiniſt, Bahnhofſtr. 14 II.
— Markus, Telegraphenvorarbeiter, Barbaraſtraße 28 I.
Biſchung, Joſef, Stationsmeiſter, Grombühlſtraße 1 II.
Biſſert, Hrch., Bureaudien., Ständerbühlſtr. 16 III.
Bitſch, Friedrich, Werkführer, Bahnhofplatz 2 I.
Bitterauf, Auguſt, Drogen-, Kolonial-, Material- u. Mineralwaſſerhändler, Schönbornſtr. 2 II, Laden: Eichhornſtr. 10 P. 462.
— Babette, Privatiere, Franz-Ludwigſtr. 13 I.
— Karl, k. Gymnaſiallehrer, Sanderglacisſtraße 42 IV.
Bittermann, Andreas, Kolportagebuchhändler, Eichhornſtr. 8 IV.
— Johanna, Hebamme, Eichhornſtr. 8 IV.
Bittner, Adam, Zeitungsträger, Arztlade 3 P.
— Wilibald, Eiſendreher, Büttnerſtr. 10 IV.
Blättner, Joſef, Architekt, Stephanſtr. 23 I.
— Karl, Werkmeiſter, Sanderglacisſtr. 16 IV.
Bläule, Reinhold, Kaufmann, Wallg. 1½ II.
Blaha, Anton, Stationsmeiſter, Moltkeſtr. 4 II.
Blaimer, Konrad, Wagenwärter, Moltkeſtr. 2 II.
Blanc, Eugen, k. Rittmeiſter beim Stabe des kgl. 2. Trainbataillons, Rotkreuzſtr. 11 P.
Blank, Apollonia, Spenglermeiſterswtw., Stephanſtraße 9 II.
— Eliſabeth, Privatiere, Hofſtr. 14 III.
— Franz, Güterführer, Grombühlſtr. 17 III.
— Franz, Spenglermeiſter, Teilh. d. Fa. **Val. Blank & Sohn**, Wallg. 3 I. 1394.
— Friedrich, Kaufmann, Domſtr. 32 II.
— Georg, Briefträger, Fabrikſtr. 21 I.
— Heinrich, Kaufmann, Bronnbacherg. 3 P.
— Jakob, penſ. Wagenmeiſter, Brücknerſtr. 8½ III.
— Johann, Schutzmann, Gardiſtenſtr. 5 P.
— Johann, ſtädt. Arbeiter, Bronnbacherg. 18 III.
— Joſefa, Privatiere, Petriniſtr. 4 P.
— J. Nachf., Spenglerei (Inh. Volk Wwe. u. Söhne), Zwinger 18 N.
— Tobias, Magiſtrats-Sekretär, Sanderſtr. 18 I.
— **Val., & Sohn**, Bauſpenglerei u. Inſtallationsgeſchäft, Wallg. 3. 1394.
Blanke, Hermann, Büttnermeiſter, Büttnerſtraße 29 I.
Blaſius, Reſtauration zum, Blaſiusg. 15 P.
Blaſy, Amalia, Pfandamtmannswtw., Mergentheimerſtr. 5 II.
— Barbara, Privatiere, Sophienſtr. 12 III.
Blaß, Hans, Sergeant u. Generalkommandoſchreiber, Fabrikſtr. 60 I.
— Joſef, Glaſermeiſter, Bronnbacherg. 27 I.
— Joſef, Wirtſchaftsführer, Burkarderſtr. 24 P.
— Max, Kaufmann, Ludwigſtr. 16 III.
— Michael, Wagenwärter, Neumannſtr. 8 II.
Blatt, Blaſius, Straßenwärter, Floraſtr. 3 P.
— Dorothea, Feldwebelswitwe, Franz-Ludwigſtraße 20 R.
— Moritz, Inh. d. Fa. M. Blatt, Oel- u. Fettwaren-, Leim-, Lack- u. Farbengroßhandlung, Haugerring 13 III, Comptoir u. Lager: Heineſtr. 9 R. 1365.

Schorle Morle mit Aachener Kaiserbrunnen ist unerreicht.

Blatterspiel, Adam, Schneider, Augustinerstraße 15 III.
— Andreas, Holzspalter, Lehrerstr. 10 I.
— Hans, Magistratskanzlist, Hofstr. 11 III.
— Johann, Auslaufer, Bronnbacherg. 39 IV.
— Katharina, Privatiere, Amalienstr. 5 P.
— Magdalena, Privatiere, Hofstr. 11 III.
— Michael, Bankvertreter, Goteng. 5 III.
— Valentin, Schneider, Augustinerstr. 2 III.
Blattner, Johann, Bureaudiener, Ständerbühlstraße 16 II.
— Johann, Dienstmann, Spiegelstr. 11 R II.
Blatz, Friedrich, Privatier, Grombühlstr. 36 I.
— **Fr., & Cie.**, Holzgroßhandlung, Inh.: Gg. Kirschten und Aug. Wolpert. Lagerplätze u. Comptoir: Grombühlstr. 36/40. 35.
— Georg, Tüncher, Kroateng. 10 IV.
— Michael, Bremser, Fabrikstr. 47 I.
— Michael, Fabrikarbeiter, Dreikronenstr. 13 II.
— Peter, Auslaufer, Elsterg. 1 III.
Blaue Glocke, Gasthaus, Glockeng. 5.
Blaues Krüglein, Restauration, Fabrikstr. 23.
Blaue Traube, Weinwirtschaft, Langg. 8. 1072.
Blaum, Georg, Schreiner, Schillerstr. 12 R.
Bleich, Otto, Bankbeamter, Textorstr. 15 I.
Bleier, Marg., Köchin, Vincentinumstr. 8½ III.
Bleifuß, Josef, k. Intendantur-Sekretär, Randersackererstr. 10 II.
Bleisteiner, Johann, Restaurateur, Hueberg. 4.
Blendel, Dorothea, Privatiere, Sophienstr. 13 III.
Blendinger, David, Maschinenhausgehilfe, Vincentinumstr. 7 III.
— Ernst, Obermaschinenmeister, Fabrikstr. 60 II.
— Georg, Wagenwärter, Josefplatz 5 II.
— Marie, Witwe, Fabrikstr. 60 II.
— Martin, Briefträger, Fabrikstr. 60 II.
Blendl, Anna, Aufseherin, Burkarderstr. 44.
Blenk, Katharina, Zugeherin, Fabrikstr. 48 II.
— Michael, Schuhmachermstr., Wagnerstr. 24 P.
Blesch, Franz, Privatier, Marienplatz 1 II.
— Karl, Privatier, Weingartenstr. 37 I.
— **Karl, Nachf.** (Inh. Nik. Schwab u. Mark. Wendel), Schweinemetzg., Martinstr. 3 P. 634.
— Kaspar, Maschinenarbeit., Büttnerstr. 17 II.
— Robert, Spenglergehilfe, Glockeng. 13 III.
Blessinger, Franz, Schneiderm., Burkarderstr. 2 III.
Blickle, Georg H., Bäckermstr., Frankfurterstr. 7 P.
Blinden-Institut, Bahnhofstr. 10.
Blöchel, Franz, Brauer, Jägerstr. 4 III.
Blößer, Georg, Bezirksverwalter u. Hauptagent d. Gothaer Lebensversicherungsbank, Haugerring 8 I. 1059.
Bloß, Josef, Kaufmann, Juliuspromenade 4 III.
— Mich., pens. Wagenwärt., Rennwegerring 13 IV.
Blüm, Heinrich, Vizewachtm., Alte Kasernstr. 32 II.
— Michael, Taglöhner, Nikolausstr. 5 I.
Blümert, Johann, p. Briefträg., Grombühlstr. 15 II.
— Josef, Hausdiener, Baderg. 13 M.
Blümlein, Michael, k. Postinspektor, Friedenstraße 35 III.
Blümm, Joh., Gesellschaftsdien., Bruderhof 3 III.
— Ludwig, Ziviltransport., Johanniterg. 3½ III.
— Romanus, Comptoirist, Randersackererstr. 8 I.
Blum, Anna, Landrichterswtw., Burkarderstr. 32 P.
— Anton, bad. Schaffner, Steinheilstr. 16 II.
— Bernhard, kgl. Postoffizial a. D., Innerer Graben 38 II.
— Karl, Heizer, Steinheilstr. 21 III.
— Marianne, Schuldirektorswitwe, Vibrastraße 25 I.
Blume, Restaurant zur, Huttenstr. 20.
Blumenthal, Hermann, Kaufmann, Damenkonfektionsgeschäft, Sanderstraße 2a I. Lad.: Augustinerstr. 6.
Blumhof, Max, Kaufmann, Teilh. d. F.: Blumhof & Lutzki, Wallg. 32 II. Geschäftslokal: Bronnbacherg. 22.
— & **Lutzki**, Herrenkleiderfabrik, Bronnbachergasse 22 P.
Bluth, Carl, Kaufmann, Inh. d. Fa.: Carl Rom, Seelbergstr. 2 II. Geschäftslokal: Theaterstraße 6 u. 8. 1077.
Boch, Adolf, Schreiner, Fabrikstr. 55 P.
Bock, Adam, Pflasterer, Burkarderstr. 12 II.
— Adam, Taglöhner, 2. Felseng. 6 II.
— Anna, Lehrerin, Weingartenstr. 14 III.
— Anton, Schreiner, Goethestr. 13 IV.
— Barb., Pfründnerin, Franz-Ludwigstr. 24/26 I.
— Bernhardine, Oberexpeditorswitwe, Weingartenstr. 14 III.
— Georg, Sanitätsfeldwebel, Alte Kasernstr. 32 I.
— Heinrich, k. Kommerzienrat, Direktor d. Brauh. Würzburg, Höchbergerstr. 6 I. Sommerwohnung: Steinbachstal. 112.
— Josef, Kondukteur, Fabrikstr. 52 I.
— Margarete, Vergolderswitwe, Reibeltg. 3 II.
— Rudolf, Vergolder, Reibeltg. 3. Werkstätte: Augustinerstr. 17 P.
Bockemüller, Karolina, Lokomotivführerswitwe, Grombühlstr. 18 I.
— Ludwig, k. Posterpeditor, Friedenstr. 22 I.
Bockhart, Ottilie, Privatiere, Ludwigstr. 4 P.
Bocklet, Nikolaus, Hausdiener, Maulhardg. 6 III.
— Oskar, Kolonial- und Produktenhandlung, Haugerpfarrg. 8 P.
Bodencredit-Anstalt, Bayer., Hypothekenbank, Aktiengesellschaft. Bureaus: Bahnhofstr. ½ P und I, vis-à-vis der Stifthaugerkirche. 473.
Bodenstein, Valentin, kgl. Regierungs-Revisor, Schillerstr. 12 III.
Bodesohn, Kaspar, Diener am Polytechn. Zentralverein, Roseng. 4 II.
Bodner, Georg, Güterführer, Steinheilstr. 16 III.
— Josef, Packer, Semmelstr. 47 II.
Boeckeler, Matthäus, Bahnadjunkt, Reisgrubengasse 5 P.
Böckle, Emma, Rentiere, Steinheilstr. 9 II.
— Ferdinand, Kaufmann, Haugerring 8.
— Otto H., k. Bankbeamter, Haugerring 8 III.
— **& Tietge**, Inhaber: Karl Tietge, Landesproduktenhandlung en gros, Dominikanergasse 4 P. 18.
Böckler (Boeckler), Eduard, k. Telegraphenoberexpeditor, Frühlingstr. 22 I.
— Georg, Schreiner, Mergentheimerstr. 10 P.
— Jakob, Drechslermstr., Steinheilstr. 4 R P u. I.
Bögel, Johann, Postkondukt., Pleichertorstr. 28 P.
Böger, Anna, Witwe, Heidingsfelderstr. 37 III.
— Fritz, Musiker, Bergmeisterg. 9 III.
Boegler, Anton, Buchdruckereibesitzer, Frankfurterstr. 27. 607.
— Dr. Friedrich, k. Generaloberarzt, Divisionsarzt, Sanderring 12 III.
Bögner, Hans, Magistrats-Sekretär, Frühlingstraße 5 II.
Böhle, Wilhelm, Gutspächter u. Kindermilchlieferant, Lindleinsmühle, Versbacherlandstraße o. Nr. 1438.
Böhlen, Peter, Maschinenmst., Frankfurterstr. 82 II.
Böhler, Adam, Schmied, Paradiesstr. o. Nr.

C. BROD,
Dominikanerplatz 7, 470.
Dynamomaschinen, Elektromotoren, Bogenlampen.

Böhler, Eulogius, Kunstmaler, Oeggstr. 4 I.
— Therese, Restaurateurswitwe z. „Viktoria", Wagnerstr. 2 P.
Böhm, Alois, Schreiner, Büttnerstr. 4 III.
— Anna, Kolonialwarenhandlg., Tiepolostr. 17 P.
— Anna, Witwe, Schenkhof 1 II.
— (Boehm) August, Weinwirt, Bronnbacherg. 4 I.
— Babette, Aktuarswitwe, Zwinger 3 P.
— Babette, Witwe, Textorstr. 24 III.
— Barbara, Glacisarbeiterin, Grombühlstr. 18 P.
— Benno, Restaurateur, Kantstr. 12 I.
— Elise, Privatiere, Huttenstr. 7 I.
— Ernst, Geschäftsleiter, Reibeltg. 12 I. 900.
— Eva, Produktenhändlerin, Reuereng. 20 P.
— Franz, Taglöhner, Schweinfurterstr. 34 II.
— **Franz Josef**, Lohnkutscherei, Reibeltg. 12 I. 900.
— Franziska, Lohnkutschereibesitzerswtw., Reibeltgasse 12 I. 900.
— Friedrich, Schneidermstr., Bohnesmühlg. 4 II.
— Georg, Wagenwärter, Ziegelaustr. 4 R II.
— Georg, Wohnungsinspektor, Rüdigerstr. 2 M.
— Gregor, Schreinermeister, Fabrikstr. 56 I.
— Hans, Gutspächter (Straußhof), Veitshöchheimerstr. 114. 651.
— Heinrich, Werkmeister, Steinheilstr. 24 II.
— Jakob, Bahnschreiner, Grombühlstr. 22 P.
— Johann, Sattlergehilfe, Textorstr. 24 III.
— Johann Jakob, Stadtschullehrer, Ulrichstr. 6 P.
— Josef, Schaffner, Steinheilstr. 3 II.
— Kaspar, Kutscher, Hörleing. 5 II.
— Kaspar, Schiffer, Pleichertorstr. 4 III.
— Ludwig, Apotheker, Reibeltg. 2 R.
— Margareta, Kleiderhändl., Büttnerstr. 5 P u. I.
— Margareta, Subrektorswitwe, Sanderglacisstraße 47 III.
— Martha, Försterswtw., Heidingsfelderstr. 32 III.
— Michael, Mälzer, Ritterg. 5.
— Michael, Stanzer, Gutenbergstr. 8 II.
— Theo, Apotheker, Huttenstr. 7 I.
— Valentin, Lohnkutscher, Reibeltg. 12. 900.
— Valentin, Lohnkutscher, Schießhausstr. 7 P.
Böhme, Emma, Kaufmannswitwe, Domerschulstraße ½ I.
— Franz, Monteur, Bahnhofstr. 3 P.
Böhmer, Dr. Emil, gepr. Rechtspraktikant, Neubaustr. 34 II.
Böhmer, Johann Jakob, k. Eisenbahn-Expeditor, Rimparerstraße 2½ P.
Böhnert, Johann, Maschinenmeister, Brückner-straße 26 II.
Böhnlein, Adam, Herrschaftsgärt., Moltkestr. 14 P.
— Anton, Spenglergehilfe, Büttnerstr. 40/42 IV.
— Barbara, Kinderfrau, Kroateng. 13 I.
— Franz, Schlosser, Wöllerg. 12 I.
— Johann, Geschirrhändler u. Tapezier, Marktgasse 1 P u. II.
— Johann, Metzgermeist., Haugerpfarrg. 6 P u. I. 570. Filiale: Blasiusg. 5/7 P.
— Josef, Badpächter und Masseur, Mainkai 3. 1474.
— Kaspar, städt. Arbeiter, Wohlfahrtg. 4 II.
— Kaspar, Schlachthofaufseher, Ludwigstr. 28 S.
— Katharina, Wagenwärtergehilfenwtw., Dettelbacherg. 1 I.
— Valentin, Institutsdiener, Koellikerstr. 3 III.
Böhringer, Gg., Oberkellner, Bahnhofstr. 8 R II
Böll, Heinrich, Weinagentur en gros u. Agentur der Bayer. Vers.-Bank A.-G. München, Rosengasse 1 I. 1379.
— Jak., Militär-Intdtr.-Diätar, Theresienstr. 2 III.
— Margareta, Privatiere, Adelgundestr. 11 II.
Böll, Wilhelmine, Restaurateurin zur Hopfenblüte, Frankfurterstr. 82 P.
Bömel, Karl Gg., pens. Lehrer, Steinheilstr. 33 I.
Bömly, Georg, Uhrmachermeister, Zellerstr. 12 II. Laden: Zellerstr. 4 (Brückenberg).
Boepple, Eugen, Schreiner, Langg. 10 IV.
— Friedrich, Schreiner, Sterng. 2 II.
— Friedrich, Schriftsetzer, Landwehrstr. 15 II.
Börlein, Ludwig, Eisendreher, Haugerpfarrg. 5 P.
Börner, Georg, Lokomotivführer, Steinheilstr. 20 I.
— Karl, Buchhalter, Ziegelaustr. 7 III.
Börnichen, Emil, Postbureaudiener, Frankfurterstraße 5 II.
Bösch, Ludwig, Malermstr., Burkarderstr. 26 III.
Böschel, Georg, Taglöhner, Glockeng. 2 II.
Böseneeker, Georg, Mützenmacher, Hörleing. 14 I.
— Soph., Pfründnerin, Franz-Ludwigstr. 24/26 I.
Böshaar, Jakob, Zugführer, Vincentinumstr. 11 P.
Bötsch, Anna, Köchin, Gneisenaustr. 7 III.
— Elise, Restaurateurswitwe, Korng. 26 M.
— Franz, Stationsdiener, Brücknerstr. 13 R II.
— Johann, Schuhmacherm., Inn. Graben 38 I. (S. Inserat.)
Böttger, Paul, p. Lokomotivführ., Fabrikstr. 58 P.
Bözel, Babette, Verwalterstochter, Lehrerstr. 10 III.
Bogenberger, Max, kgl. Intendantursekretär, Blumenstr. 13 I.
Bogendörfer, Ludwig, k. Regierungsrat, Kantstraße 15 II.
Bohlig, Anna Marie, Witwe, Sanderstr. 33 I.
— Anton, städt. Amtsbote, Steinheilstr. 4 I.
— Hans, Prokurist, Marktpl. 13 III.
— Hermann, k. Postoberexpeditor, Ulmerg. 2 II.
— Margareta, Büttnermeisterswitwe, Marktplatz 13 III.
Bohn, Adam, Schlosser, Vincentinumstr. 3 III.
— Ambros, Fabrikant, Inh. d. F.: Bohn & Herber, Semmelstr. 72. 408. Fabrik: Grombühlstr. 45. 46.
— Franz, Privatier, Bohnesmühlg. 20 II.
— Franz, Unterhändler, Pleicherpfarrg. 5 I.
— Fritz, Mechaniker und Dreschmaschinenbesitzer, Neubergstr. 8 P.
— Johann, Invalide, Bäreng. 11 II.
— Magdalena, Haushälterin, Hörleing. 5.
— Margareta, Privatiere, Wolframstr. 5 P.
— Marie, Aufseherin, Ottostr. 3 II.
— Michael, Restaurateur z. Rose, Neubaustr. 24.
— Regina, Restaurateurin z. Stift Haug, Textorstraße 18 I.
— **& Herber**, Schnellpressenfabrik u. Eisengießerei, Grombühlstr. 45. 46.
Bohnengel, Anton, Schriftsetz., Pleichertorstr. 20 II.
— Franz, Kohlenführer, Maulhardg. 3 III.
— Georg, Zementeur, Münzstr. 9 III.
— Ignaz, Schuhmachermstr., Weingartenstr. 21 R.
— Josef, Pensionist, Kantstr. 18 I.
Bohnesmühle, Bohnesmühlg. 9. 484.
Bohrer, Christ., Oberzahlmeister im k. 9. Inf.-Rgt., Frankfurterstr. 12 III.
Bolbrinker, Otto, Photograph, i. Fa. Hofphotogr. Schumann & Bolbrinker, Domerschulstr. ⅓ P u. I.
Bolckart, Georg, Zinngießer, Sanderstr. 16 III.
Bold, Christoph, pens. Wechselwärter, Grombühlstr. 22 I.
Boll, Adam, Fabrikarbeiter, Pommerg. 3 I.
— Andreas, Ablöswärter, Petristr. 7 II.
— Dr. Franz, k. Universitätsprofessor, Heidingsfelderstr. 32 II.
Bolle, Philipp, Zuschneider, Domstr. 14 R II.

Aachener Kaiserbrunnen heilkräftiges Tafelwasser von unerreichtem Wohlgeschmack.

Bollenhagen, Dr. Heino, Frauenarzt, Kaiserstraße 7 I. ☎ 1091.
Boller, Franz, Versich.-Inspektor, Wörthstr. 5 P.
— Michael, k. Bahnoberexpeditor, Frühlingstr. 4 P.
Bollermann, Karl, Privatier, Friedenstr. 35 II.
Bollinger, Bab., Pfründnerin, Ursulinerg. 8 R II.
— Jakob, Kaufmann, Uhlandstr. 15 II.
Bolongaro Crevenna, Gebrüder, Tabakfabrik, Semmelstr. 15. ☎ 89.
Boltz, Agatha, Sekretärstochter, Reuerer g. 4 I.
Bolz, Hermann, Schriftsetzer, Petriniştr. 6 III.
— Valentin, Hilfsbremser, Rimparerstr. 1/4 P.
Bolza, Albrecht, Ingenieur u. geschäftsf. Teilh. d. F.: Koenig & Bauer, G. m. b. H., Pleicherglacisstr. 19/20 II. ☎ 714. Sommerwohnung: Villa Waldeck (an der Zeller Waldspitze). ☎ 713.
Bolzano, Dr. August, prakt. Arzt, Spezialarzt für inn. Krankh., Eichhornstr. 2 II. ☎ 1339.
— Karl, Priv. u. Magistratsrat, Eichhornstr. 2 II. ☎ 1339.
Bonengel, Hans, Metzgermeister, Leistenstr. 5 P.
Bonfig, Babette, Lehrerswitwe, Virchowstr. 18 II.
— Babette, Molkereigeschäftsinh., Textorstr. 6 P.
— Eva, Witwe, Katharineng. 6 III.
— Georg, Kaufmann, Ziegelaustr. 7 I.
— Hans, Sattler u. Tapezier, Wohlfahrtg. 4 III.
— Johann, städt. Wegmacher, Fabrikstr. 9 I.
— Kreszenz, Witwe, Textorstr. 6 I.
— Theodor, Lehrer, Johanniterg. 2 P.
— Therese, Restaurateurswitwe, Heinestr. 3 R I.
— Valentin, Lagermeister, Fabrikstr. 51 II.
Bongert, Wilhelm, Friseur, Obere Johannitergasse 15 P. Geschäftslokal: Kaiserstr. 20.
Bonitas-Bauer, k. Hofbuchdruckerei, 1. Würzbg. Plakatinstit., Verlag d. Annoncenplakates und Würzburger Theateranzeigers, Kapuzinerstraße 17 P. ☎ 930.
Bonn, Otto, städt. Bauamtmann, Mergentheimerstraße 40 P u. I.
Bonnländer, Richard, Restaur. (Brauhaus-Keller), Höchbergerstr. 6 N I.
Bootz, Dr. Albert, prakt Arzt, k. Oberstabsarzt der Res., Blasiusg. 9 I. ☎ 1371.
Bopp, Margareta, Wagenwärterswitwe, Münzstraße 10 I.
Boremski, Elise, Modistin (i. Fa. Elise Lauermann, Putzgeschäft), Dreikronenstr. 11 II.
— Paul, Buchhalter, Dreikronenstr. 11 II.
Born, Louis, Schneidermeister, Kaiserstr. 1 IV.
Bornkamm, Franz, Privatier, Gartenstr. 4 II.
Borowsky, Andreas, Schneidermstr., Textorstr. 9 II.
Borschert, Margareta, Witwe, Vincentinumstraße 3 1/2 P.
Borst, Alexander, Buchdruckereibesitzer, Maiergasse 2 P u. I. ☎ 707.
— Andr., pens. städt. Examinator, Kantstr. 54 1/2 M.
— Anna, Inhaberin einer Wachswaren- und Devotionalienhandlung, Kürschnerhof 11 IV. Laden: Marktg. 9 (Marktplatz).
— Anna, Viktualienhändlerin, Marktpl. 3 R I.
— Ferdinand, Besitzer einer lithograph. Kunstanstalt u. Etikettenfabrik, Juliuspromenade 1 P u. II. ☎ 436.
— Johann, Maschinenhausgeh., Petriniştr. 5 III.
— Josef, Schreinermeister, Katharineng. 3 M.
— Karl, Privatier, Schönthalstr. 4 I.
— Konrad, Posamentier und Kurz-, Weiß- u. Wollwarenhdlr., Schenkhof 3 III. Laden: Schmalzmarkt 2.
— Kunigunde, Privatiere, Nikolausstr. 13 I.
— Marie, Witwe, Pleichertorstr. 1 I.
Borst, Dr. Max, k. Univ.-Prof., Pleicherglacisstraße 12 P. (Ab 1. IV.: Pleicherglacisstraße 9 III.) ☎ 1667.
— Nikolaus, Tapezier, Reiserstr. 9 III.
— Vinzenz, Maschinenhausgeh., Fabrikstr. 37.
Bosch, Georg, Buchbinder, Gutenbergstr. 10 III.
— Philipp, Kaufmann, Semmelstr. 74 III.
Boser, Johann, Glaser, Maulhardg. 7 I.
Boßhardt, Karl, Geschäftsführer d. Café Stock, Schmalzmarkt 10 III.
Botanisches Institut, Klinikstr. 1.
Bothof, Marie, Privatiere, Ludwigstr. 31 I.
Botsch, Gretchen, Strickerin, Bergmeisterg. 4.
Bott, Anna M., Hauptkassakontrolleurswitwe, Sanderring 5 S.
— Betti, Damenschneiderin, Sanderring 5 S.
— Josef, Herren- und Damenfriseur, Sieboldstraße 7 P u. I.
— Josef, Schreinergeselle, Maingäßchen 6 1/2 I.
— Josef, Wagenwärtergehilfe, Fabrikstr. 7 II.
— Klara, Damenschneiderin, i. Fa. Geschw. Bott, Augustinerstr. 2 II.
— Lorenz, Stationsdiener, Friedenstr. 13 N.
— Ludw., Buchhandlungsdien., Augustinerstr. 2 II.
— Nikolaus, Wagenwärtergeh., Steinheilstr. 15 II.
— Viktoria, Damenschneiderin, i. F. Geschw. Bott, Augustinerstr. 2 II.
— Wendelin, Schreiner, Nikolausstr. 9 P.
Bottelberger, Wilhelm, Zugführer, Steinheilstraße 10 II.
Bottler, Eugen, k. Hauptzollamtsassistent, Sieboldstr. 1 II.
— Max, k. Prof. der Chemie a. D., Sieboldstr. 1 I.
Botz, Fritz, Kaufmann, Burkarderstr. 5 I.
— Johann Josef, Bildhauer, Burkarderstr. 5 I.
Botzler, Hubert, Oberförster a. D., Leistenstr. 10 II.
Bouffier, Albert, Möbel- u. Polsterwarenfabrikant, Eichhornstr. 13 1/2 P. (Eichhornpl.) ☎ 1421.
— Ferdinand, Verwalter, Wagnerstr. 22 I.
— Jakob, Privatier, Schönbornstr. 5 II.
— Josef, Privatier, Wolframstr. 5 II.
Bouponty, Sabine, Näherin, Ob. Johanniterg. 6.
Bourdy, Adolf, Kaufmann, Spiegel- u. Rahmenmanufaktur, Kunsthandlung, Herrnstr. 10, Ecke Eichhornstraße.
Bourgin, Nikolaus, Taglöhner, Friedenstr. 55 III.
— Urban, Glaser, Mergentheimerstr. 8 III.
Bourgward, Katharina, Privatiere, Kaiserstraße 21 III.
Boveri, Dr. Theodor, k. Universitäts-Professor, Pleicherglacisstr. 8 P.
Bowery, Kasp., Schreiner, Brücknerstr. 24 III.
Boxberger, Franz, Privatier, Annastr. 26 I.
— Karl, Spenglermeister, Fabrikstr. 47.
Boxbeutel, Weinwirtschaft zum, Wohlfahrtg. 4.
Boxhorn, Georg, Fabrikarbeiter, Pommerg. 3 IV.
— Margareta, Wagenwärterswitwe, Semmelstraße 46 I.
Boysen, Marie Luise, Landgerichtsdirektorstochter, Huttenstr. 14 I.
Brach, Georg, k. Maschinenbauführer, Kantstraße 21 III.
— Martin, Tüncher, Bergmeisterg. 1.
Brack, Franz, Wagen- u. Geschirrsattler, vorm. Zehender, Ebracherg. 2. (S. Inserat.)
— Johann, pens. Wagenwärter, Neumannstr. 6 III.
— Kaspar, Bahnheizer, Fabrikstr. 1 1/2 I.
— Lorenz, Schuhmacher, Roseng. 15.
— Matthäus, Hypotheken-, Inkasso- u. Immobilien-Bureau, Auskunftei, Bronnbacherg. 1 I.
Brader, Ludwig, Manufaktur- u. Warenversandgeschäft, Semmelstr. 36 III.

C. BROD, Dominikanerplatz 7, ☎ 470. **Warmwasser-Erzeugungsanlagen** zu Spül- u. Badezwecken fürs ganze Haus vom Kochherd aus nach bewährtem System.

Brändel, Simon, Fuhrmann, Korng. 12 R.
Brändl, Hans, k. Oberpostinspektor, Pleicherglacisstraße 12 II.
Brändlein, Adam, Kupferschmied, Zellerstr. 17 II.
— Michael, Schuhmacherm., Dreikronenstr. 45 P.
Brändler, Gg. Anton, Kolonialwaren- und Cigarrengeschäftsinhaber, Uhlandstr. 12 P. ☎ 1263.
Brän, Franz, Posterpeditor, Eichhornstr. 3.
Brämmling, Johann, Zimmermann, Pleicher Kirchplatz 5 I.
Brämming, Gg., Kutscher, Faulenbergstr., Josefshof.
Bräutigam, Anna, Forstmeisterswitwe, Sieboldstraße 2 I.
— Michael, Bauführer, Gartenstr. 4 P.
— Michael, Schneidermstr., Elefanteng. 11 R I.
Brand, Alois, Kondukteur, Petrinistr. 21 I.
— Bernhard, Rechtsrat, Weingartenstr. 27 P.
— Calixtus, Schuhmacherm., Hahnenhof 2II. Werkstatt: Dettelbacherg. 1. (Eingang Marktg.)
— Elisabeth, Näherin, Gneisenaustr. 4 II.
— Ferdinand, Tüncher, Landwehrstr. 15 R P.
— Friedrich, Gendarm, Sanderstr. 27 I.
— Georg, Drehorgelspieler, Grombühlstr. 48 II.
— Gottfried, Chem. Wäscherei u. Dekaturanstalt, Oberthürstraße 3 P u. I.
— Hans, Schriftsetzer, Bohnesmühlg. 9 II.
— Johann, Agent u. Hausverwalter, Moltkestr. 6 I.
— Johann, Frhrl. v. Thüngenscher Domänenverwalter, Gerbrunnerstr. 3 II.
— Johann, Kupferschmiedgeh., Leistenstr. 64 II.
— Johann, Taglöhner, Vincentinumstr. 8 III.
— Marie Anna, Witwe, Brücknerstr. 19 I.
— Roman, Steinhauerpalier, Senefelderstr. 4 II.
— Veronika, Schutzmannswe., Karmelitenstr. 25.
Brandenburger, Leopold, Agentur u. Kommission in- und ausländ. Weine und Spirituosen, Kaiserstr. 24 III. ☎ 1269.
Brandenstein, Josef, Stationsgehilfe, Pleicherpfarrg. 3 R I.
— Michael, Oberstationsmeister, Semmelstr. 46 I.
Brandl, Alois, Bankdiener, Fabrikstr. 20 II.
— Georg, k. Oberamtsrichter, Annastr. 17½ P.
— Johann, Schriftsetzer, Semmelstr. 26 R III.
— Johann, Werkmeister, Bauerstr. 1.
Brandmann, Jakob, Lokomotivheizer, Fabrikstraße 48 II.
— P. Johannes, Prior des Augustinerklosters, Dominikanerplatz 2.
Brandmeier, Adam, Taglöhner, Ritterg. 5 I.
Brandner, Georg, Häfnermeister, Obere Schloßgasse 4 I.
Brandstetter, M. Generosa, Superiorin des Lehrlingsheims, Dominikanerg. 1.
Brand-Versicherungs-Inspektion, Kgl., Amtsgebäude, Mergentheimerstraße 16.
Brandt, Dr. Karl, Spezialarzt f. Geburtshilfe u. Frauenkrankheiten (klinische Behandlung: Rotkreuzklinik, Hueberg. 3), Theaterstr. 10 II. ☎ 1017.
— Max, Kaufmann, Herzogenstr. 8 I.
Brauner, Johann Nepomuk, pens. Oberkondukt., Burkarderstr. 38 I.
Brantl, Josef, Brauer, Burkarderstr. 18.
Brasch, Adam, Stationsgehilfe, Steinheilstr. 18 III.
— Josef, Stationsgehilfe, Steinheilstr. 21 I.
— Kaspar, Taglöhner, Neumannstr. 14 P.
— Martin, Stationsgehilfe, Vincentinumstr. 16 II.
Brater, Karl, k. Gymnasialprofessor, Schillerstraße 4 I.
— Pauline, Privatiere, Zwinger 22⅓ II.
Bratsch, Klothilde, Musikschuldirektorstochter, Zwinger 5 P.
Bratwurst-Glöckle, Würzburger, Weinrestaurant zum, Sterngasse 9. ☎ 925.
Bratwurstherzle, Weinrestaurant zum, Theaterstraße 7.
Brauhaus-Keller, Restauration u. Gartenwirtschaft, Höchbergerstr. 6.
BrauhausWürzburg, Aktiengesellschaft, Comptoir, Flaschenbierbetr.: Höchbergerstr. 6 P. Malzkeller u. Stallungen: Alte Kasernstr. 5. Mälzereien: Alte Kasernstr. 26/28 u. 1. Schloßg. 3. Stadtkeller: Zellerstr. 41. ☎ 102 u. 112. (S. Inserat, Vorsatz.)
— **Zell-Würzburg, Bürgerliches**, Frankfurterstraße 87. ☎ 104. (S. Beilage.)
Braunmandl, Josef, Brauergeh., 1. Schloßg. 2 I.
Braun, Adam, Dampfbaggereibes., Schießhausstraße 15 P.
— Adam, Maschinenhausgeh., Grombühlstr. 48 P.
— Adolf, Magazinsverwalter, Heinestr. 6 I.
— Andreas, Wagenwärtergeh., Wagnerstr. 26 III.
— Alois, Bäcker, Peterpfarrg. 12 P.
— Armin, Zugführer, Steinstr. 7 III.
— Babette, Büglerin, Neubaustr. 46 II.
— Babette, Modistin, Augustinerstr. 13 I.
— Babette, Stadtschullehrerin, Rottendorferstraße 1⅓ IV.
— Barbara, Witwe, Bronnbacherg. 22 I.
— Christian, Monteur, Schweinfurterstr. 8 I.
— Dorine, Privatiere, Goethestr. 13 P.
— Franz, pens. Lehrer, Frühlingstr. 13 III.
— Franz, Schneider, Juliuspromenade 2½ II.
— Franz Valentin, städtischer Viehhofwärter, Veitshöchheimerstr. 1 I.
— Georg, Buchhandlungsdien., Neubaustr. 42 IV.
— Georg, Kutscher, Wölffelstr. 4 M.
— Georg, Sattler, Randersackererstr. 45 P.
— Heinrich, Buchhalter, Pommerg. 7.
— Heinrich, Holz- u. Kohlenhändler u. Damenbad-Besitzer (Gottfr. Brod Nachf.), Dreikronenstr. 29 P. ☎ 1499.
— Johann, Holzspalter, Wöllerg. 7 II.
— Johann, Schuhmachermeister, Roseng. 4 I.
— Johann Baptist, Schreiner, Domerpfarrg. 6 III.
— Josef, Häfnermeister, Bronnbacherg. 11 P. ☎ 1549.
— Josef, Landschaftsgärtner, Randersackererstraße 19 III.
— Josef, Maschinist, Heidingsfelderstr. 3 II.
— **Josef**, Nachf. A. Bitterauf, Drogen- u. Materialwarengesch., Eichhornstr. 10. ☎ 462.
— Julius, Hauptmann u. Kompagniechef im k. 9. Inf.-Regiment, Oeggstr. 1 III.
— Dr. Karl, Dompfarrer, Domkapitular und bischöfl. geistlicher Rat, Domerpfarrg. 10 I. (Sprechst. 1—2 Uhr.)
— Karl, Weingroßhändler, Sanderglacisstr. 29 II.
— Kaspar, Restaurat. z. Schieferstein, Innerer Graben 13 P u. I.
— Kunigunde v., Reichsgerichtsratswitwe, Oeggstraße 2 I.
— Lina, Privatiere, Am Exerzierplatz 4½ M.
— Ludwig, Schlosser, Grombühlstr. 43b P.
— Luise, Büglerin, Neubaustr. 46 II.
— Luise, Witwe, Kärnerg. 31 II.
— Marie, Oberexped.-W., Juliuspromenade 5 II.
— Mathilde, Privatiere, Franz-Ludwigstr. 21 II.
— Mathilde, Privatiere, Semmelstr. 70 III.
— Mathilde, Weißnäherin, Pleichertorstr. 16 II.
— Maximilian, Oberleutnant im k. 9. Inf.-Reg., Blumenstr. 15 I.

Schorle Morle mit Aachener Kaiserbrunnen ist unerreicht.

Braun, Melchior, Bahngeh., Vincentinumstr. 28 I.
— Michael, Schuhmachermeister, Textorstr. 1 I.
— Dr. theol., Oskar, k. Univ.-Prof., Sandering 20 III.
— Paul, Straßenbahnführer, Maistr. 6 M.
— Rudolf, Privatier, Maistr. 7 II.
— Ursula, Zugeherin, Steinheilstr. 31 III.
— Walpurga, Näherin, Pleicherkirchg. 18 III.
— Wolfgang, Regierungsfunktionär, Huttenstraße 47 III.
Braungart, Bernh., Bahnarb., Steinheilstr. 28 I.
— Emilie, Pfarrerswitwe, Reibeltg. ½ I.
— Luitpold, Häfner, Semmelstr. 1 III.
Braunschweiger, Alfred, Kaufm., Reibeltg. 1½ I.
— Julius, Herrenkleiderfabrik, Augustinerstr. 7 P u. III. 1250.
— Dr. Moses, Lehrer, Reibeltg. 1½ I. (Sprechstunde: 12¾—1¾ Uhr.)
Braunwart, Adam, Maschinist, Grombühlstr. 47 I.
— Emilie, Polizeiassessors- u. Amtsanwaltswitwe, Sophienstr. 4 II.
— Johann, städt. Arbeiter, Grombühlstr. 6 II.
— Theodor, pharmaz. Assist., Juliusprom. 19 R P.
Braunwarth, Heinrich, i. Fa. V. Bauch Nachf., Papier- u. Schreibwarenhandlung, Buchdruckerei, Theaterstr. 13 P u. III. 1535.
— Ludwig, Bäckermeister u. Kolonialhändler, Weingartenstr. 20 P.
Brausebad der Wirsingschen Bade-Anstalt, Wallg.
— städtisches, Peterstr. 1 P.
Brauser, Lina, Privatiere, Haugerring 10 P.
Brax, Karl, pens. Lehrer, Klinikstr. 12 P.
Brech, Johann, Privatier, Mergentheimerstr. 12 I.
— Marie, Privatiere, Rückertstr. 11.
— Wilhelm, Schutzmann, Petrinistr. 9 P.
Brecht, Barbara, Strickerin, Blöhlein 4 M.
— Johann, Lokomotivheizer, Fabrikstr. 15 II.
Bredebusch, Wilh., Kaufm., Heidingsfelderstr. 13 P.
Bregenzer, Dorothea, Schlosserswitwe, Pleicherkirchg. 4 II.
Brehm, Andreas, städt. Amtsbote, Peterstr. 5 IV
— Albert, Stationsgehilfe, Neumannstr. 7 III
— Anna, Privatiere, Kapuzinerstr. 7 II.
— Elise, Pfründnerin, Pleicherkirchplatz 17 I.
— Elise, Witwe, Maulhardg. 9 II.
— Georg, Blumenbindereigeschäft, Johanniterg. 5 I.
— Georg, k. Hoflieferant, Herrengarderobe-, Uniform- und Militäreffekten-Geschäfts-Inhaber, Juliuspromenade 27 (Ecke der Kaiserstraße). 1103.
— Heinrich, Buchdruckmaschinenmeister, Pleicherpfarrg. 9 I.
— Heinrich, Metzger, Pleichertorstr. 20 R II.
— Hermann, Kolonialwarenhändler, Marktplatz 3 M. Laden: Marktplatz 5 (Ecke der Marktgasse u. Gressengasse).
— Karl, Fabrikarbeiter, Braunhof 3 I.
— Peter, Wagenwärter, Wörthstr. 3 I.
— Philipp, Schuhmachermeister, Ketteng. 20 I.
— Rosine, Gendarmenwitwe, Leistenstr. 5 III.
Breitenbach, Elias, pens. Wachtmeister, Frankfurterstr. 1 II.
— Johann, Schreinermeister u. Produktenhändler, Maingäßchen 11.
— Lea, Privatiere, Kapuzinerstr. 17 II.
— Ludwig, Stationsgehilfe, Vincentinumstr. 36 P.
— Oskar, Lehrer an der Handelsschule, Sanderglacisstr. 27 I.
— Valentin, Kofferträger, Bohnesmühlg. 1 II.
Breitenberger, Philippine, Fabrikarbeiterin, Korngasse 9 I.
Breitenbücher, August, Privatier, Huttenstr. 7 I.
Breiting, Josef, Essig- u. Likörfabrik, Inn. Graben 53 I u. II. Laden: Juliusprom. 1327.
— Karoline, Privatiere, Am Exerzierpl. 4½ P.
— Therese, Kaufmannswitwe, Semmelstr. 91 III.
— **& Zwanziger**, Tuchgeschäft, Herzogenstr. 8 P. (Eichhornplatz.) 304.
Breitschwerdt, August, Schreinerm., Augustinerstraße 17 P u. I.
— Alois Martin, Möbelschreinerei u. Ausstattungsgeschäft, Elefanteng. 11 P.
Breitschwert, Helene, Witwe, Haugerpfarrg. 1 II.
— Otto Karl, Mechaniker, Lessingstr. 1 M.
Breitung, Ludwig, Bahnschlosser, Gutenbergstraße 12 P.
Brell, Andreas, Privatier, Sanderstr. 9 R I.
— Johann, Metzger, Elefanteng. 11 I.
Brembs, Andreas, Bierbrauer, Nikolausstr. 6 II.
— Georg, Wegmacher, Korng. 12 III.
— Karl, Bautechniker, Nikolausstr. 6 II.
— Michael, Auslaufer, Semmelstr. 41 M.
Brendel, Georg, k. Posterpeditor, Textorstr. 15 II.
— Georg, k. Postoberexpeditor, Rotkreuzstr. 9 II.
— Johann, Schaffner, Petrinistr. 3 II.
— Josef, Aufschlagverwalter a. D., Heidingsfelderstr. 1⅓ I.
— Ludwig, Weinhändler, Eichhornstr. 3 P u. I.
— Luise, Witwe, Oberthürstr. 3 I.
— Philipp, Werkmeister, Rennwegerglacisstr. 19 R I.
Brendler, Elise, Maurerswitwe, Büttnerstr. 37 P.
— Wilhelm, Kutscher, Bachg. 10 P.
Brenig, Eva, Witwe, Domerpfarrg. 8 III.
Brenneis, Ludwig, Restaurateur zum Lindenbaum, Hörleing. 14.
— Marie, Witwe, Rotlöweng. 1½ P.
Brenner (siehe auch Brönner), Andreas, Schreiner, Grombühlstr. 14 I.
— August, Maurer, Fabrikstr. 42 II.
— Berta, Expeditorswitwe, Bachg. 5 P.
— Gabriel, Dachdeckermeister, Neubergstr. 26 I.
— Josef, Kassier, Friedenstr. 20 III.
— Josef, Schiffer, Spitalg. 4 II.
— Margareta, Näherin, Untere Bockg. 5 II.
— Nikolaus, Stationsmeister, Grombühlstr. 1 I.
— Dr. Oskar, k. Univ.-Professor, Sanderglacisstraße 36 III.
— Otto, Privatier, Kantstr. 54½ I.
— Paul, Privatier, Theresienstr. 13 III.
— Viktoria, Zugeherin, Moritzg. 2 M.
Brennfleck, Jakob, Kohlenträger, Korng. 3 M.
— **Josef**, Weinhandlung en gros, Comptoir: Neubaustr. 7 R I. 109.
— Josef jun., Kaufmann, Teilhaber d. Fa. Jos. Brennfleck, Neubaustr. 7 I. 109.
— Martin, Weingutsbesitzer u. Weingroßhändler, Neubaustr. 7 I. 109.
Bressel, Johann, Lagerarbeiter, Grombühlstr. 44 I.
Brethauer, Karl, k. Forstmeister a. D., Sanderglacisstr. 18 I.
Bretting, Babette, Wäscherin, Stockfischg. 7 M.
Bretz, Thekla, Arztswitwe, Frühlingstr. 7½ III.
Breu, Albert, Bierbrauer, Alte Kasernstr. 20 III.
— Albert, Wagenwärtergehilfe, Fabrikstr. 44 III.
— Simon, Lehrer a. d. k. Musikschule u. Dirigent des akad. Gesangvereins, Weingartenstr. 7 I.
Breuder, Engelbert, Lokomotivführer, Brückenstraße 20 II.
Breun, Andreas, Dienstmann, Domstr. 62 IV.
— Bernhard, Schutzmann, Huttenstr. 12 III.
Brennig (siehe auch Bräunig), Adam, Fuhrwerksbesitzer, Korng. 13.

C. BROD, Dominikanerplatz 7, 470. **Sämtliche Bedarfsartikel** für Gas, Elektrizität, Petroleum, Spiritus und Wasser.

Brennig, Adam, Privatier, Große Katzeng. 8 II.
— Andreas, Kaufmann, Spezial-Damenkonfektionsgeschäft, Marktplatz 32/34. Laden: Eichhornstr. 2.
— Babette, Kanzlistenwitwe, Elefanteng. 13 I.
— Barbara, Obsthändlerin, Reibeltg. 5 I.
— Georg, k. Eisenbahnexpeditor, Kartause 9½ I.
— Johann, Bäckermeister, Semmelstr. 19 P.
— Johann, Kaufmann, Teilh. d. Fa. Sohn & Brennig, Sanderstr. 19 I.
— Josef, Auslaufer, Reibeltg. 5 I.
— Josef, Restaur. z. Bavaria, Bronnbacherg. 17 I.
— Karl, Dr. med., prakt. Zahnarzt, Eichhornstraße 24 I (Spiegelplatz). ☎ 1345.
— Käthe, Privatiere, Sanderglacisstr. 48 I.
— Margareta, Privatiere, Adelgundestr. 11 I. ☎ 1485.
— Marie Anna, Taglöhnerin, 3. Felseng. 4 I.
— Michael, Steinhauer, Fabrikstr. 55 II.
— Otto, städt. Wegmacher, Weg z. Adelgundestraße o. Nr.
— **Peter**, Holzhandlung (Comptoir), Rotkreuzstraße 18. ☎ 360.
— Peter, jun., Kaufmann, landw. Samen-, Kraftfutter- und Kunstdünger-Händler, Domstraße 20 II. Geschäft: Sterng. 10 P. ☎ 635.
— Stephan, Posterpeditor I. Kl., Schießhausstraße 15 I.

Brenning, Ferd., Bauamtsaktuar, Heidingsfelderstraße 37 III.
— Wilhelm, Rektor der k. Kreisrealschule u. techn. Fachschulen, Goethestr. 3 III.

Breyer, Anton, Privatier, Karmelitenstr. 7 II.
— Josef, Privatier, Karmelitenstr. 7 I.
— Margareta, Privatiere, Sanderglacisstr. 48.
— Marie, Oberlandesgerichtsratstochter, Zwinger 32½ I.

Briegleb, Maximilian, k. Major, Goethestr. 7 P.
— Reinhold, Rentier, Goethestr. 6 II.

Briemer, Marie, Kleidermacherin, Büttnerstr. 36.

Brill, Anna Marie, Zugeherin, Münzstr. 5 III.
— Kilian, Zimmermann, Ursulinerg. 2 I.

Brinkmann, Agnes, Rechnungsrats-Witwe, Heidingsfelderstr. 13 I.

Brischwein, Joh. Karl, Reisender, Adelgundestraße 13 I.

Brockensammlung, Verkaufslokal der, Korngasse 1 P (Eing. Kaserng.).

Brod, Adam, Privatier, Reisgrubeng. 19 II.
— Anna, Zugeherin, Hörleing. 14 I.
— **Christian**, Spezialgeschäft für Beleuchtung und Wasserleitung (Inh. Rudolf Buchner), Dominikanerplatz 7 P. ☎ 470. (S. Ins., Rücksatz und Reklamezeilen.)
— Erwin, Fischermeister, Saalg. 6 I.
— Dr. Josef, prakt. Arzt, Neubaustr. 7 II. ☎ 999. Sommerwohn.: Neubergstr. 29.
— Marie, Privatiere, Sterng. 10 I.
— **& Mehling**, Großhandlung natürl. Mineralwasser u. Quellenprodukte u. Kohlenhandlg., Pleichertorstr. 1 und Kranenkai. ☎ 106.

Brodersen, Paul, Kellermeister, Juliuspromenade 4½ P.

Brodmann, Otto, Postamtsgeh., Kroateng. 4 II.
— Paul, Präparator, Bronnbacherg. 43 R II.

Brönner (siehe auch Brenner), Babette, Witwe, Korng. 18 II.
— Babette, Holzhändlerswitwe, Kärnerg. 33 I.
— Dominikus, Packer, Innerer Graben 37 I.
— Georg, k. Obererpeditor, Bahnhofpl. 2 E.

Brönner, Georg, Oberbriefträg., Semmelstr. 14 IV.
— Georg, Pferdewärter, Kapuzinerstr. 25 R I.
— Heinrich, Musiklehrer, Kanstr. 50 II.
— Johann, Fabrikarbeiter, Gutenbergstr. 1 III.
— Josef, Anwaltsgehilfe, Bronnbacherhof 3 II.
— Katharina, Privatiere, Sophienstr. 9 M.
— Korbinian, Maschinenhsgeh., Barbarastr. 18 I.
— Ludwig, Schlosser, Pleicherpfarrg. 12 II.
— Michael, Geflügelhändler, Zellerstr. 21 I.

Bröse, Albrecht, Zimmermann, Barbarastr. 26 I.
— Johann, Stationsdiener, Petrinistr. 11 I.

Broili, Franz Josef Maria, Katholischer Bilderverlag, Plattnerstr. 15 I. Filiale: Katharinengasse 2.
— Johann Ferdinand, Prokurist, Eichhornstraße 23 II. ☎ 653.
— Karl, Landwirt, Martinstr. 3 III.
— Marie, Kaufmannswitwe, Inhab. d. Firma C. A. Veninos Erben, kgl. bayer. Hoflief., Eichhornstr. 23 P u. I. ☎ 653.

Brommüller, Josef, Hilfsbremser, Kroateng. 14 I.

Brotzeller, Georg, Bahnaspirant, Bohnesmühlgasse 9 II.

Bruchlos, Eduard, Malzmstr., Alte Kasernstr. 16 N.

Brucker, Elise, Wachtmstrs.-W., Adelgundestr. 8 III.

Bruckner, Christoph, Wagenwärt., Fabrikstr. 11 III.
— Ernst, Schuhmachermeister, Roseng. 2 II.
— Friedrich, Taglöhner, 2. Felseng. 6 III.

Bruder, Max, Kaufmann, Peterstr. 7 R I.

Bruderhof, Restauration zum, Bruderhof 4 P.

Brück, Babette, Pfründnerin, Ob. Johanniterg. 3 R.
— Käthchen, Pfründnerin, Ob. Johanniterg. 3 R.

Brückenbäck, Weinrestaurant, Mainbrücke 7 u. 9.

Brückmann, Georg, Wäscherei, Randersackererstraße 19 P.

Brückner, Adam, Glasermstr., Neubaustr. 34 I.
— Anna, Fabrikarbeiterin, Gneisenaustr. 7 II.
— Artur, Dr. med., Assistent an der k. Universitätsaugenklinik, Seelbergstr. 5 II.
— Babette, Witwe, Fabrikstr. 37 I.
— Christine, Privatierswitwe, Traubeng. 19 P.
— Edmund, freires. Pfarrer, Peterplatz 5 I.
— Eugen, Kaufmann, Florastr. 4.
— Franz, Glaser, Roseng. 2 II.
— Franz, Maschinenhausgehilfe, Vincentinumstraße 16 III.
— Georg, Architekt, Nikolausstr. 8 I.
— Georg, Bäcker, Büttnerstr. 44/46 II.
— Hans, k. Steuer-Oberkontrolleur, Adelgundestraße 4 II.
— Johann, Glasermeister und Musiker, Neubaustraße 34 I.
— Johann, p. Wagenwärter, Rotkreuzstr. 16½ II.
— Klara, Wäscherin, Münzstr. 2 III.
— Ludwig, Stationsmeister, Marcusstr. 9d R II.
— Martin, Ochsenmetzgerei, Obere Johannitergasse 6 P. ☎ 1046.

Brühl, Fritz, Sekr. d. Gisela-Vereins, Uhlandstraße 18 II.
— Philipp, Subdirektor d. Gisela-Vereins, Sanderring 19 I.

Brümmer, Karl, Gastwirt zum weißen Roß, Karmelitenstr. 34 P u. I. u. Pommerg. 5.

Brüning, Heinrich, Kondukteur, Marktpl. 11 III.

Brünner, Gregor, Schlosser, Neumannstr. 17 III.
— Johann, Lokomotivführer, Steinheilstr. 8 II.
— Kasp., Oberstationsmstr. a. D., Heinestr. 2⅓ III.
— Margareta, Witwe, Lindleinstr. 16 III.
— Philipp, städt. Arbeiter, Josefstr. 2 III.

Bruer, Sophie, Witwe, Grombühlstr. 32 I.

Brüstle, Paul, Zuschneider, Heinestr. 20 II.

Brumer, Marie, Wärterin, Hörleing. 12 I.

Aachener Kaiserbrunnen heilkräftiges Tafelwasser von unerreichtem Wohlgeschmack.

Brummer, Georg, Schriftsetzer, Oeggstr. 4 P.
— Johann, Wagenwärtergehilfe, Petristr. 25 I.
— Margareta, Witwe, Oeggstr. 4 P.
Brunhöfer, Johann, Fuhrmann u. Oekonom, Randersackererstr. 23 P.
Brunhuber, Andr., Straßenbahnführer, Rückertstraße 14 S.
Brunk, Philipp, Wachtmeister, Faulenbergstr. (Neue Artill.-Kaserne I).
Brunn, Anna, Briefträgerswe., Steinheilstr. 28 II.
— Bernhard, Maschinenhausgeh., Kärnerg. 35 M.
— Georg von, Schuhmachermstr., Ulmerg. 1 I.
Brunnbauer, Johann Bapt., Postkondukteur, Steinheilstr. 22 I.
Brunner, Johann, Telegr.-Werkführer, Bahnhofplatz 2 II.
— Josef, kgl. Landwirtschaftslehrer, Goethestraße 6 I. ⊂⊃ 1290.
— Leo, Kaufmann, Wagnerstr. 10 I.
— Lorenz, Postbureaudiener, Wolframstr. 8 I.
— Marie, Kaufmannswitwe, Wagnerstr. 10 I.
— Nikolaus, Monteur, Fabrikstr. 20 II.
Brunnet, Jak., Zugführer, Bleich. Glacisstr. 14 III.
Brupbacher, Emma, Diakonissin, Neubaustr. 40 R.
Brust, Gottfried, Packmeister, Adelgundestr. 14 a II.
— Heinrich, Steinmetz u. Steindreher, Huttenstraße 36 R P.
— Johann, Maschinist, Textorstr. 10 I.
— Lorenz, Baggergehilfe, Landwehrstr. 11.
— Nikolaus, Maurer, Josefplatz 1 II.
— Philomena, Schneiderin, Zwinger 20 P.
— Sebastian, Viktualienhändler, Juliuspromenade 5.
Brustmann, Adam, Bremser, Vincentinumstr. 28 II.
— Peter, Lokomotivheizer, Vincentinumstr. 7 II.
Brychsy, Josef, Installateur, Grombühlstr. 22 II.
Bschorr, Anna, Zugführerswe., Grombühlstr. 7 III.
Bub, Erhard, Architekt u. k. Reallehrer, Randersackererstr. 16 P.
— Friedrich, Zimmermeister, Grombühlstr. 7 P. ⊂⊃ 902.
— Michael, k. Notar, Ludwigstr. 28 III. Amtsräume: Domstr. 16 I. ⊂⊃ 516.
Buchbauer, Hermann, k. Intendanturrat, Sanderglacisstr. 17 III.
Buchberger, August, Monteur, Wöllerg. 9 R I.
— Friedrich, Heizer, Neumannstr. 10 I.
— Philipp, Kaufmann, Neumannstr. 10 I.
Buchbinder, Karl, Theatermusiker, Domstr. 1 I.
Buchdrucker, Johann, Bildhauer, Waltherstr. 11.
— Michael, Kunstbildhauerei und Steinmetzgeschäft, Waltherstr. 11.
— Sophie, Produktenhändlerin, Pleicherkirchgasse 12 P u. I.
Buchele, Rudolf, Schneiderm., Augustinerstr. 15.
Bucher, Adolf, Schreinermstr., Frühlingstr. 11 I.
— Franz Xaver, Verlagsbuchhändler, Domerschulstr. 13 II.
— Fritz, Leutnant im kgl. 11. Feld-Art.-Regt., Trölfschstr. 9 III.
— Marie, Stationsdienerswtw., Oberthürstr. 7 P.
Bucherſche, F. X., Verlagsbuchhandlung, Domerschulstr. 13 II.
Buchert, Emma, Witwe, Wagnerstr. 26 II.
— Gottlieb, Stadtschullehrer u. Organist an der Stephanskirche, Franz-Ludwigstr. 13 II.
— Karl, Glasreiniger, Fabrikstr. 54 P.
Buchler, Philipp, k. Oberstleutnant u. Komm. des 11. Feld-Art.-Regts., Rottendorferstr. 10 P. ⊂⊃ 1181.
Buchmann, Gustav, Privatier, Huttenstr. 11 II.
— Karl, kaiserl. Bankassistent, Kantstr. 46.
Buchner, Anna, Kommerzienratswtw., Schweinfurterstr. 7 I. ⊂⊃ 47.
— **Friedrich**, Baugeschäft und Baumaterialienhandlung. Comptoir: Schweinfurterstr. 7 P. ⊂⊃ 47. Dampfziegelei: Versbacherlandstraße o. Nr.
— Fritz, Dr. phil., Schießhausstr. 19 a I.
— Fritz, Ingenieur, Teilhab. d. Firma Friedrich Buchner, ⊂⊃ 47. Schweinfurterstr. 7 II.
— Hugo, Ingenieur, Teilhaber der Firma Friedrich Buchner, Schweinfurterstr. 5 P u. I. ⊂⊃ 47.
— Karl, Hauptmann u. Kompagniechef im k. 9. Inf.-Rgt., Ziegelaustr. 4.
— Rudolf, Kaufmann, Inh. d. Fa. Chr. Brod, Alleestr. 14 II, Gesch.: Dominikanerplatz 7. ⊂⊃ 470.
Buck, Anna, Bes. d. Hotel National, Kaiserstr. 33. ⊂⊃ 4.
— Martin, Hoteldirektor, Kaiserstr. 33.
Buckl, August, Bankdiener, Oberdürrbacherstr. 5 II.
Bücher, Heinrich, Brauer, Ritterg. 2 I.
Bücherl, Alois, Herren- u. Damenfriseur, Parfümerie- und Toilettenhandlung, Martinstraße 1/4 P u. III.
Büchlein, Georg, Geschäftsführer, Petristr. 2 II.
Büchler, Eduard, Lehrer, Huttenstr. 18 1/2 II.
— Katharina, Lehrerswitwe, Rotkreuzstr. 16 I.
— Therese, Witwe, Frühlingstr. 21 II.
Büchner, Fritz, Mechaniker, Zellerstr. 17 I.
— Philipp, Kondukteur, Oberdürrbacherstr. 3a P.
Büchold, Andreas, Glasermeister, Turmg. 11 I. Werkstatt: Bronnbacherg. 1 (Eingang Karmelitenstr.).
— Georg, Briefträger, Schönbornstr. 7 IV.
— Johann Franz, Glasermeister, Alte Kasernstraße 6 P u. I.
Büchs, Barbara, Witwe, Maistr. 4 III.
— Felix, Steinschleifer, Pleichertorstr. 16 II.
— Georg, Druckereifaktor, Maistr. 4 III.
Büdenbender, Elise, Arzts-Witwe, Kantstr. 12 I.
Bügner, Andreas, Reisender, Keesburgstr. 2 III.
Bühl, Betti, Damenfriseurin, Inner. Graben 43 II. Laden: Dominikanerplatz 9.
— Elise, Wäscherin, Bäreng. 4 II.
— Jakob, Herren- und Damenfriseur, Innerer Graben 43 II. Geschäft: Dominikanerplatz 9 P.
— Kathar., Produktenhdlg., Burkarderstr. 13 P.
— Katharina, Näherin, Bergmeisterg. 11 III.
— Konrad, Schneider, Pleicherkirchplatz 11 II.
— Leonhard, Maschinist, Burkarderstr. 13 II.
Bühler, Dorothea, Witwe, Handg. 1 II.
— Heinrich, Taglöhner, Kantstr. 16 II.
— Jakob, Taglöhner, Schwanenhof 3 II.
— Jakobina, Lehrerstochter, Pfaueng. 2 M.
— Karl, Juwelier, Marktplatz 18 II.
— Matthäus, Federreiniger, Brücknerstr. 19 III.
— Michael, Taglöhner, Reibeltg. 12 III.
— Raimund, Küfermstr., Josefstr. 2 II. Werkst.: Gabelsbergerstr. 8 II.
— Rudolf, Schneidermstr., Teilh. d. Fa. Mainberger & Bühler, Wohnung: Pleicherkirchplatz 3 1/2 II, Gesch.-Lok.: Juliuspromen. 33.
Bühling, Johann, Sekr.-Assistent, Bronnbachergasse 37 I.
Bünner, Johann, Schmied, Frankfurterstr. 34 II.
— Matthäus, Zugführer, Wagnerstr. 14 III.
— Michael, Taglöhner, Büttnerstr. 10 II.
Bürger, Josef, Fabrikant, Teilh. d. Fa. Sohler & Bürger, Rotkreuzstr. 15 III. Fabrik: Bohnesmühlg. 12.

C. BROD,
Dominikanerplatz 7, ⊂⊃ 470.
Klosettanlagen
von der einfachsten bis zur elegantesten Ausführung.

Bürger, Michael, Dienstmann, Ursulinerg. 7 II.
— Rita, St. Anna-Stiftsdame, Bibrastr. 3 II.
Bürgerbräu Würzburg, Frankfurterstr. 87. 104. Bierniederlage: Domstr. 46. 439. (S. Beilage.)
Bürgerspital (zum heiligen Geiste), Semmelstraße 2. 215. (S. Inserat.)
Bürgerspitalmühle, Semmelstr. 2 (Eingang Theaterstr.).
Bürgerspital-Rentamt, Semmelstr. 2 R I. 215.
Bürklein, Rudolf, k. Oberst a. D., Paradepl. 4 I.
Bürkner, Elise, Wäscherin, Fabrikstr. 20 III.
— Johann, Kondukteur, Sterng. 5 I.
Bürner, Barbara, Privatiere, Untere Bockg. 3 I.
— Christoph, k. Oberexpeditor, Pleicherglacisstraße 15 III.
— Hans, städt. Messungsgeh., Neumannstr. 9 III.
Büscheberger, Käthchen, Taglöhnerin, 3. Felseng. 6 P.
Büschel, Georg, Schmied. Semmelstr. 43 II.
Bütler, Jakob, Schreibgehilfe, Reibeltg. 10.
Büttel, Andreas, Metzgermeister, Zellerstr. 23 Pu. I.
— Margareta, Privatiere, Semmelstr. 36 I.
— Michael, Maschinenmeister, Heinestr. 2⅓ I.
— Sebastian, Stationsmstr., Grombühlstr. 1 P.
Büttner, Anton, Lagerarbeit., Frankfurterstr. 11 P.
— Emil, Hausdiener, Bronnbacherg. 8 R II.
— Franziska, Witwe, Inh. d. Fa. Adam Büttner, Herzogenstr. 11 P.
— Georg, Assistent beim Korpsbekleidungsamt, Adelgundestr. 6 III.
— Georg, Taglöhner, 3. Felseng. 3½ P.
— Gottlieb, Maurergehilfe, Leistenstr. 14 I.
— Heinrich, pens. Wagenwärter, Wagnerstr. 12 P.
— Hugo, Lehrer a. D., Frühlingstr. 15½ P.
— Johann, Maurergehilfe, Kaserng. 5 IV.
— Josef, Briefträger, Rotkreuzstr. 21 I.
— Josef, Lokomotivführer, Wagnerstr. 26 III.
— Josef, Vertr. in Bauartikeln, Reibeltg. 12 III.
— Josefine, Privatiere, Huttenstr. 47 II.
— Käthchen, Kleidermacherin, Kaserng. 5 IV.
— Klemens, Glasergehilfe, Bronnbacherg. 22 R.
— Lorenz, Bureaudiener, Heinestr. 6 R I.
— Ludwig, Weingroßhandlung, Heidingsfelderstraße 19 P.
— Martin, Bierführer, Burkarderstr. 4 II.
— Richard, Schlosser, Fabrikstr. 21 P.
— Wilhelmine, Lehrerin a. d. Stadtschule, Herzogenstr. 11 II.
Bür, Anna, Assessorswitwe, Friedenstr. 32 I.
— Babette, Lokomotivführerswitwe, Pleicherglacisstraße 8 I (Gartenvilla).
— Josef, Kaufmann, Friedenstr. 32 I.
— Margareta, Privatiere, Ketteng. 1 I.
Buhl, Andreas, Privatmann, Jägerstr. 4 P.
— Georg, Hilfsheizer, Steinheilstr. 23 II.
— Katharina, Bäckerswitwe, Handg. 9 P.
Buhlheller, Ignaz, Leutnant a. D., Sanderstraße 15 I.
— Paul, Stationsmeister, Ständerbühlstr. 15 II.
— Valentin, Kaufmann, Ludwigstraße 1½ II. 364.
Buhtz, Ludwig, Maler, Dreikronenstr. 7 I.
Bukovsky, Wenzel, Professor an der k. Musikschule, Schillerstr. 15 I.
Bullemer, Dr. Karl, k. Gymnasiallehrer, Kantstraße 24 II.
— Leonhard, Gärtner und Händler, 1. Felsengasse 3 I.
Bullinger, Anton, Bäcker, Blasiusg. 5/7 II.
Bullinger, Christoph, Restaurateur (Café Julia), Innerer Graben 55 P.
— Michael, Privatier, Rotlöweng. 1½ I.
— Michael, Restaurateur, Wohlfahrtg. 1 P.
— Sebastian, Privatier, Wohlfahrtg. 1 I.
Bullmer, Barbara, Händlerin, Kärnerg. 28 I.
Bumberger, Joh., Schneidermeist., Domstr. 16 II.
Bumiller, Hermann, Drogen-, Material-, Farb- u. Kolonialwarenhdlg., Brückenstr. 5 P u. I.
Bumm, Anna, Privatiere, Bronnbacherg. 3 I.
— Franz, Schriftsetzer, Bronnbacherg. 17.
— Georg, Fabrikant chirurgischer Instrumente und Bandagen, Innerer Graben 37 II. Laden u. Werkstätte: Gerberstr. 12.
— Jakob, Lackierer, Dreikronenstr. 3 III. Werkst.: Semmelstr. 41. 1557.
— Sabine, Metallschlägerswitwe, Rottendorferstraße 13½ III.
— Sebastian, Schreiner, Dreikronenstr. 3 III.
Bundschuh, Anna, Buchhalterswitwe, Peterstraße 2½ III.
— Auguste, Kaufmannswtw., Inh. der Firma J. F. Weigand, Marktplatz 16 P u. I.
— Josef, städt. Kassadiener, Juliuspromen. 7 R P.
Bunten, Dorothea, Zugführerswitwe, Landwehrstraße 10 M.
Burckhard (siehe auch Burckhardt, Burkard, Burkart, Burkhard, Burkhardt), Dr. Georg, Privatdozent für Geburtshilfe u. Gynäkologie an der Universität, Frauenarzt, Marktplatz 13 I (Ecke Schönbornstr.). 674.
— Dr. Hugo von, k. geheimer Rat u. Universitäts-Professor, Friedenstr. 27. 1386.
Burckhardsche (Dr. Gg.) **Privatfrauenklinik**, Wolframstraße 4 I u. II. 674.
Burckhardt (siehe auch Burckhard, Burkard, Burkart, Burkhard, Burkhardt), Friedrich, k. Posterpeditor I. Kl., Stephanstr. 6 III.
— Ludwig, Geschäftsführer, Burkarderstr. 36.
— Wilhelm, Privatier, Franz-Ludwigstr. 10 I.
Burde, Alfred, Schlosser u. Mechaniker, Dreikronenstr. 21 I.
Burdy, Philipp, Rentner, Stephanstr. 11½ P.
Burg, Wirtschaft zur, Katharineng. 7.
Burgard, Anna, Privatiere, Stephanstr. 23 II.
— Friedrich, Goldarbeiter, Semmelstr. 22 III. Geschäftslokal: Herzogenstr. 6 P.
— Georg, pens. Postoberkondukt., Hörleing. 10 I.
Burger, Anna, Witwe, Privatiere, Semmelstr. 40 II.
— Apollonia, Privatiere, Wohlfahrtg. 7 II.
— August, Weiß- u. Rotbüttner, Domstr. 44 I. Laden: Marktplatz 3 P.
— Emma, Amtsgerichtssekretärs-Witwe, Johanniterg. 8 III.
— Eugen, Kaufmann, Speditions-, Agentur- u. Sammelladungsgesch., Haugerglacisstr. 8 I (Comptoir: Rückgebäude). 129. (S. Inserat.)
— Friedrich, Stationsgehilfe, Rimparerstr. 8 III.
— Georg, Metzgermeister, Wohlfahrtg. 7 I. 169.
— Gottfried, Vorarbeiter, Fabrikstr. 5 III.
— Johann, Hotelier (Hotel Viktoria), Kaiserstraße 26. 307.
— Johann, Schuhmachermeister, Annastr. 16 P.
— Johann Christoph, Erdarbeiter, Korng. 6 II.
— Josef, Monteur, Wörthstr. 5 III.
— Kaspar, Schuhmachermstr., Rosenq. 4⅓ II.
— Kaspar, Weinhändler und Weinwirt „Zum Stachel", Gressing. 1 I. 994.
— Margareta, Näherin, Johanniterg. 3 M.

Schorle Morle mit Aachener Kaiserbrunnen ist unerreicht.

Burger, Margareta, Privatiere, Marktplatz 5 II.
— Marie, Bilderhauerswtw., Neumannstr. 11 III.
— Martin Josef, Schuhmachermeister, in Fa. Tob. Burger, Plattnerstr. 13 P u. II.
— Michael, Fuhrmann, Landwehrstr. 1 P.
— Paul, Gastwirt z. Steinburg, Schloß Steinburg. (S. Inserat, Vorsatz.)
— Philipp, k. Lazarettinspektor, Schottenanger 15 I.
— Philipp, Werkmeister, Kantstr. 14 S.
— Tobias, Privatier, Plattnerstr. 13 II.
— Wilhelm, Platzmeister, Grombühlstr. 33 II.
Buri, Friedr., Kunststickerei-, Paramenten- und Fahnenfabrikinhaber, i. Fa. A. Hesselbach Nchflg., Schönthalstr. 6 I.
Burk, Heinrich Josef, Schlossermstr., Neumannstraße 6 P.
Burkard (siehe auch Burckhard, Burckhardt, Burkart, Burkhard, Burkhardt), Adolf, Schlosser, Burkarderstr. 4 I.
— Andreas, Fabrikarbeiter, Josefplatz 7 III.
— Anton, Hausdiener, Hörleing. 2 II.
— Christoph, Steinhauer, Nikolausstr. 6 P.
— Hans, Schlosser, Heidingsfelderstr. 68 M.
— Josef, Schaffner, Vincentinumstr. 30 II.
— Magdalene, Witwe, Plattnerstr. 13 III.
— Philipp, Postgehilfe, Fabrikstr. 52.
— Sebastian, städt. Taglöhner, Gr. Katzeng. 5 I.
— Valentin, Monteur, Maulhardg. 3 III.
Burkardermühle, Burkarderstr. 27. 182.
Burkarder Schulhäuser, Burkarderstr. 25 u. 25½.
Burkardt, Margareta, Witwe, Obere Johanniter-gasse 3 II.
Burkardushof, Vereinshaus des kath. Arbeitervereins, Burkarderstr. 26.
Burkarduskirche, St., Burkarderstr. 42.
Burkart (siehe auch Burckhard, Burckhardt, Burkard, Burkhard, Burkhardt), Friedrich, Schriftsetzer, Neubaustr. 24 III.
— Katharina, Witwe, Privatiere, Pleicher Kirchplatz 3½ P.
— Katharina, Zugeherin, Lehrerstr. 4 I.
Burkhäuser, Anna, Witwe, Wallg. 4 R II.
— Dorchen, Damenschneiderin, Wallg. 4 R II.
Burkhard, Elisabeth, Köchin, Stephanstr. 13 II.
— **& Co.**, Inh. Meier Kohn, Spezialität: Schuhwaren von Otto Herz & Cie. in Frankfurt a. M., Domstr. 60. 1129. (S. Inserat, Vorsatz.)
Burkhardt (siehe auch Burckhard, Burckhardt, Burkard, Burkart, Burkhard), Heinrich, Schuhmachermeister, Neuererg. 14 I.
— Jakob, Kaufmann, Ziegelaustr. 7 III.
— Ludwig, Major a. D., Franz-Ludwigstr. 7½ I.
— Dr. Ludwig, Privatdozent für Chirurgie, Konradstr. 7 I.
— Paul, lith. Maschinenmstr., Ludwigkai 7 M.
Burkholz, Joh., pens. Stationsmstr., Barbarastraße 40 I.
Burlefinger, Karl, Wallmeister a. D., Friedenstr. 37 P.
Burlein, Fritz, Bäckermstr., Schmalzmarkt 4 P u. I.
— **L.**, Getreide und Futtermittel en gros, Generalagentur d. Karlsruher Lebensversicherg., Haugerring 18 III. 730.
— Otto, Kaufmann u. Generalagent, Teilh. d. Fa. L. Burlein, Haugerring 18 III. 730.
Burrlein, Georg, k. Posterpeditor, Harfenstr. 6 II.
— Pauline, Wäscherin, Kroateng. 9 I.
Busch, Adam, Hauptagent, Göbelslehenstr. 9.
— Anna Marie, Strickerin, Korng. 24 M.
— Hermann, Oberkellner, Bahnhofstr. 15 III.
— Marie, Wärterin, Schmalzmarkt 8 IV.
Busch, Michael, Kaufmann, Rennwegerglacisstr. 4.
— Rosa, Privatiere, Semmelstr. 74 II.
— Rosina, Witwe, Petinistr. 11 III.
Buschinger, Ludwig, Bahnbediensteter, Domerpfarrg. 6 II.
Busl, Josef, k. Oberpostinspektor, Hofstr. 11 II.
Bussigel, Georg, k. Brandversicherungsinspektor, Mergentheimerstr. 16 I.
Bußl, Ludwig, Fuhrmann, Versbacherlandstr. ohne Nr.
Butscher, M. Kolumba, Oberin, Spitalg. 2.
Butz, Babette, Haushälterin, 2. Felseng. 2 P.
— Hans, Bezirksfeldwebel, Wörthstr. 19 I.
— Johann, Kasernenwärter, Weißenburgstr. 2 P.
— Kilian, Schmied, Vincentinumstr. 18 II.
— Lorenz, Schmied, Rimparerstr. 2½ S.
— Mathilde, Witwe, Ursulinerg. 15 R II.
— Valentin, Steinmetz, Fabrikstr. 18 S.
Buxbaum, Emanuel, Kaufmann, landwirtsch. u. gewerbliches Maschinengeschäft, Haugerring 18 P, II u. R. 612.
— Hermann, Schuhwarengroßhändler u. Fabrikant, Teilh. d. Fa. Sim. Em. Oppenheimer Nachf., H. Buxbaum & Co., Sieboldstraße 3½. 645.
— Isaak, Direktor der A.-G. für landwirtschaftl. Maschinen, vorm. Gebr. Buxbaum, Rottendorferstr. 3½ II. 1622.
— Leopold, Direktor der A.-G. für landw. Maschinen, vorm. Gebr. Buxbaum, Rottendorferstr. 3½ I. 1622.

C.

Cadenbach, Bernhard, Schaumweinfabrikant, Hofstraße 16 P.
Cäsar, Josef, Produktenhändler, Ketteng. 14 I. Laden: Domerschulstr. 27.
Cahn (siehe auch **K**), Julius, Antiquitätenhändler, Franziskanerg. 3½ P.
Cainer, Franz, Goldarbeiter, Steinheilstr. 10 III.
Callian, Joh. Georg, Blockwärter, Barbarastr. 38 I.
Cantor, Dr. Matthias, k. Universitätsprofessor, Ludwigkai 9 II.
Cantzler, Henriette, Landgerichtsratswitwe, Hutenstr. 17 III.
Caprez, Helene, Lehrerin, Schillerstr. 15 P.
— Katharina, Lehrerin a. D., Schillerstr. 15 P.
Carius, Hermann, Kaufmann, Direktor des „Vereins Creditreform", Auswanderungsagent, Alleestraße 2½ I. Bureau: Grabenberg 1½ I. (Juliuspromenade.) 578.
Carl, Andreas, Postkondukt., Frankfurterstr. 11 II.
— Babette, Privatiere, Theaterstr. 16 III.
— Mathilde, Privatiere, Augustinerstr. 13.
Carnier, Anton, Kondukteur, Marcusstr. 9 c I.
Carstens, Emil, Oberkellner, Wöllerg. 4 II.
Caselitz, Andreas, Feldwebel, Adelgundestr. 2 II.
Casella, Theodor, Oberleutn. im k. 9. Inf.-Regt., Konradstr. 1 P.
Casper, Alois, k. württ. Finanzrat a. D., Koellikerstraße 9 II.
Cassimir, Lorenz, Taubstummenlehrer, Sophienstraße 8 I.
— Magdalena, Lehrerswitwe, Sophienstr. 8 I.
Cawein, Adam, Kasernenwärter, Gardistenstr. 2/7.
Cazalet, Friedrich, Privatier, Frühlingstr. 8 II.
Central, Café, Karmelitenstr. 2 P.
Central-Hotel, Besitzer A. Korb, Schönbornstr. 8. 608.
Ceres, Restaur. z., Obere Johanniterg. 17.

C. BROD,
Dominikanerplatz 7, 470.
Spiritus- und Petroleum-Glühlicht.

Chambosse, Ferd., Prokurist, Pleicherglacisstr. 3 II.
Chemisches Institut, Pleicherring 11. 192.
Chilianeum, Bischöfliches Knaben-Seminar, Neubaustr. 72. 557.
Chirurgisches Laboratorium, Koellikerstraße 2. 58.
Christ, August, Erdarbeiter, Braunhof 4 I.
— Christoph, Packer, Untere Bockg. 2 II.
— Georg, Spenglermstr., Karmelitenstr. 11 III. Werkstätte: Gerberstr. 7.
— Gretchen, Kleidermacherin, Reibeltg. 8 II.
— Josef, Mühlpächter und Landesproduktenhdlr., Semmelstr. 2 P.
— Josef, Wagenwärtergehilfe, Lindleinstr. 14 II.
— Kilian, Sackträger, Karmelitenstr. 55 I.
— Ludwig, Schuhmacherm., Franziskanerg. 4 III.
— Margareta, Taglöhnerin, Münzstr. 5 III.
— Nikolaus, Wagenwärtergehilfe, Rotkreuzstraße 16½ P.
— Sebastian, Hausmeister, Schönleinstr. 5 S.
— Sebastian, Polizei-Wachmstr., Virchowstr. 9 P.
— Simon, Wachsziehergeh., Bahnhofstr. 8 N I.
— Therese, Witwe, Privatiere, Marktg. 3 II.
Christel, Georg, Steinschleifer, Grombühlstr. 49 II.
Christoph, Adolf, Restaurateur (Rest. z. Maintal), Friedrich Koenigstr. 3 P.
— August, jr., Dampfbaggerei- u. Bootverleihanstaltsbesitzer, Leistenstr. 14 P.
— August, Handelsgärtner, Frühlingstr. 13 P.
— Berta, Professorswtw., Rottendorferstr. 1⅓ III.
— Franz, Bankdiener an der k. Filialbank, Randersackererstr. 24 III.
— Franz, Privatier, Wölfflestr. 10 P.
— Johann, Gärtnereibes., Friedrich Koenigstr. 3 I.
— Klemens, Metzgermeister, Elefanteng. 4 I.
— Lorenz, Metzgermstr., Elefanteng. 4 P u. I. Filiale: Häfnerg. 3 P.
Chrousst, Dr. Anton, k. Universitäts-Professor, Sieboldstr. 3 II.
Cimbria, Burschenschaft, Mergentheimerstr. 22 P.
Claudi, Fritz, Schriftsetzer, Auverastr. 12 P.
Claus, Benno, Leutnant im k. 9. Inf.-Regt., Zellerstr. 16 II.
— Wilhelm, Kaufmann, Papier- und Schreibmaterialienhandlung, Semmelstr. 68 P u. I. 1547.
Clausen, Julie, Feinbüglerin, Gardistenstr. 1 I.
Clemen, Christine, Privatiere, Florastr. 5 II.
Cleve, Wilhelm, Reisender, Jägerstr. 4 II.
Cloeter, Ernst, Versicherungs-Oberinspektor a. D., Virchowstr. 3 II.
Clößlein, Alex., Zementarbeiter, Korng. 15 P.
Club, Gesellschaftsräume des Adeligen, Theaterstraße 18 I.
Cohn (siehe auch **K**), Jakob, Inhaber einer Gold- und Silber-Schmelz- und Scheide-Anstalt, Weingartenstr. 28 I.
— Jakob, Kaufmann, Sanderstr. 10 I.
— Julie, Privatiere, Textorstr. 26 P.
Collard, Dr. Eugen, k. Amtsrichter, Sieboldstraße 1 I.
Collasowitz, Eugen, k. Amtsrichter, Alleestr. 2½ II.
Collmar, Dorothea, Näherin, Stephanstr. 23 I.
— Friedrich, Schuhmachermstr., Stephanstr. 23 I.
Colonne Nr. 10416, Lokal der Gesellschaft, Theaterstr. 18 I.
Conci, Angela, Stickerin, Karmelitenstr. 30 II.
Connemann, Ignaz, Rentier, Heidingsfelderstr. 51.
Conrad, Anna, Privatiere, Ludwigstr. 10⅓ I.
— Johann Georg, Hausmstr., Dreifronenstr. 1 P.
— Kaspar, städt. Arbeiter, Barbarastr. 26.
Conradi, Anna, k. Regierungs-Bauratswitwe, Sanderglacisstr. 19 II.
— Emil, Privatier, Sanderring 17⅓ III.
Conrads, Josef, Schriftsetzer, Kärnerg. 26 III.
Conrath, Ludwig, Schäftenmacher, Ingolstadterhof 7 II.
Constantin, Leopold, Lokomotivführer, Grombühlstr. 18 II.
Contzen, Marie Ludovika, Privatiere, Sanderglacisstr. 47 II.
Cordemann, Anna, Generalstochter, Rennweger-glacisstr. 12 I.
— Marie, Generalstochter, Rennwegerglacisstraße 12 I.
Cordes, Auguste, Hauptmannswitwe, Frühlingstr. 2 I.
Correll, Karl, Kaufmann, Bibrastr. 2 I.
Coßmann, A., Kaffeegeschäft, Schusterg. 10.
Crailsheim-Rügland, Luise Freifrau von, Privatiere, Sieboldstr. 6 I.
Cramer, Benedikt, Papier- und Schreibwarenhändler, Schönbornstr. 7 II. Laden: Eichhornstr. 1. 265.
Creditreform, Verein, Grabenberg 1½ I (Eing. Juliuspromenade). 578. (Sprechst. d. Direktors 10—12 u. 3—5 Uhr.)
Custer, Friedrich, Rendant des Korpsbekleidungsamtes, Wörthstr. 23 II.
Czeguhn, Alexander, Lithograph, Ludwigstr. 5 R III.
— August, städt. Kranenführer, Schenkhof 2 III.
— Katharina, Witwe, Landwehrstr. 7 R P.
Czerwenka, Josef, Schlosser, Fabrikstr. 11 I.
Czornack, Paul, Glaser, Schillerstr. 9 S.

D.

Daberto, Franziska, Kunstmalerstochter, Sanderring 14 IV.
Dabis, Kathinka, Arztswitwe, Eichhornstr. 23 I.
Dach, Stephan, Schuhmacherm., Petrinistr. 13 I.
Dackermann, Gg., Wagenmstr., Wagnerstr. 14 II.
Dähler, Ernst, Wagenwärtergeh., Haugerglacisstraße 8 R I.
— Genoveva, Witwe, Steinheilstr. 21 I.
Därr, Jakob, Maschinenarbeiter, Augustinerstraße 7 III.
Daeter, Wilhelm, kais. Bankkassierer, Schweinfurterstr. ¼ I.
Dagner, Eva, Sicherheitsaufseherin, Burkarderstraße 44.
Dahinten, Josef, Lehrerobmann an der Erweiterten Fortbildungsschule, Huttenstr. 44 I.
— Simon, Posterpeditor I. Kl., Jägerstr. 2 I.
Dahl, Georg, Lackierer, Franz-Ludwigstr. 8 M.
— Luise, Bez.-Maschinen-Ingenieurs-Witwe, Frühlingstr. 3½ III.
Dahlheimer, Jakob, Geldbriefträger, Zellerstraße 18 I.
Dahmen, Albert, Kaufmann, Ludwigstr. 14 P.
— Hermann, Tapeziermeister, Karmelitenstr. 13 I.
Daller, Kajetan Heinrich, Wagenwärtergehilfe, Vincentiumstr. 22 II.
Dambach, Johann, Metzger, Nikolausstr. 4 P.
Damboer, Frida, Privatiere, Zwinger 24 I.
Dames, August, k. Intendantur-Assessor, Rückertstraße 18 I.
— Dr. jur. Karl, k. Landgerichtsrat, Rückertstr. 14 I.
— Wilhelm, Rentner, Randersackererstr. 32 P.
Damke, Gretchen, Friseuse, Spiegelstr. 5.
Damm, Gotthold, Schreinergeh., Semmelstr. 21 III.

Aachener Kaiserbrunnen heilkräftiges Tafelwasser von unerreichtem Wohlgeschmack.

Damm, Josef, Taglöhner, Wagnerstr. 4 P.
— Katharina, Damenschneiderin, Langg. 8 II.
Dammbach, Peter Josef, Hilfsheizer, Fabrikstraße 52 II.
Dampfkessel-Prüfungs-Kommission, Bayerischer Revisions-Verein, Bezirk Würzburg, Bureau Oeggstr. 1 P. ☎ 1097.
Dampfmolkerei Würzburg, e. G. m. b. H., Riemenschneiderstr. 4 P. ☎ 555. Verkaufslokal: Marktplatz 2 P.
Dampfsägewerk, Inh. M. Leipold, Höchbergerstraße 5½ R.
— **Dürrbachbrücke** (C. Lossen), Veitshöchheimerstraße 9. ☎ 274.
Danhardt, Johann, Oberstationsmeister, Fabrikstraße 1 P.
Dann, Isaak, Warenagentur, Augustinerstr. 9 II.
Dannenberg, Albert, Kaufmann, Teilh. d. Fa. D. Mai, Schweinfurterstr. 3½ P. Geschäft: Pleicherglacisstr. 21. ☎ 250.
Danner, Heinr., Werkführer, Füchsleinstr. 7 P.
Dannhardt, Adam, Hilfsheizer u. Kesselreiniger, Neubaustr. 40 P.
— Marie, Witwe, Wagnerstr. 6 III.
Dantscher, Alois, k. Direktionsassessor, Bahnhofplatz 2 E.
Danzer, Paul, Leutnant im k. b. 2. Feld-Art.-Reg., Heinestr. 3 I.
D'Arcy, Marie, Sprachlehrerin, Maxstr. 9½ I.
Darlapp, Gg., Cigarrenarbeit., Nikolausstr. 9 R P.
Dasch, Max, Hausverwalter, Domerschulstr. 21 N.
Dassing, Karl, Stationsdiener, Petristr. 7 I.
— Lorenz Karl, Holzbildhauer, Kunst- u. Antiquitätenhändler, Häfnerg. 4 I.
— Margareta, Wechselwärtersw., Petristr. 17 II.
Datz, Karl, Repräsentant der Registrierkassen-Gesellsch. f. Unterfranken, Annastr. 17½ P.
Daube & Co., G. m. b. H., Annoncen-Expedition, Franziskanerg. 5½. ☎ 16.
Dauber, Johann, Lehrer, Wolframstr. 5 III.
Daubhäuser, Edmund, Faktor, Grombühlstr. 25 II.
Dauch, Konrad, Konditorei und Café, Dominikanerplatz 1 I.
— Marie, Privatiere, Ketteng. 17 III.
— Michael, Privatier, Ritterg. 5 P.
— Paul, Hoteldiener, Büttnerstr. 5 II.
— Philipp, Wagenwärter, Adelgundestr. 14 a P.
Daum, Margareta, Witwe, Am Exerzierpl. 1 IV.
Daumerlang, Hrch., Buchhalter, Sanderring 5 IV.
Dauner, Babette, Restaurateurswitwe, Innerer Graben 55 I.
— Christian, Restaurateur zur Ludwigsbrücke, Mergentheimerstr. 24.
— Dr. jur. Heinr., Rechtsanwalt, Maxstr. 5 I. ☎ 998. (Sommerwohng.: Judenbühl.)
— Paul, Privatier, Mergentheimerstr. 25 P.
— **& Engert**, Inh. K. Engert, Drogen-, Chemikalien- u. Sanitäts-Artikel, Material-, Farb- u. Kolonialwaren, Kaiserstr. 11 P. ☎ 433.
Dausacker, Margar., Zugeherin, Reuererg. 1 P.
Dauser, Heinr., Rechtsanwalt, Semmelstr. 41 I.
Dauses, Lorenz, Zahntechniker, Augustinerstr. 11 I.
Dauthendey, Elisabeth, Schriftstellerin, Semmelstraße 87 P.
— Max, Schriftsteller, Sandering 23 III.
David, Dagobert, Kaufmann und Herrengarderobegeschäftsbesitzer, Hoflieferant des Herzogs von Sachsen-Coburg-Gotha, Theaterstr. 8 P u I. ☎ 474.
— Gustav, Weinhändler, Teilhaber der Firma H. Pfeuffer, Schillerstr. 9 II, Geschäftslokal: Friedenstr. 5 P.
David, Ludolf, Mützenmacher, Gneisenaustr. 5 I.
De Ahna, Rosa, Privatiere, Rüdigerstr. 4 P.
De Bary, Alfred, Gutspächter zur Neumühle, Versbacher Landstr. ohne Nr. ☎ 1063.
Debes, Johann, Schneidermstr., Jägerstr. 11 M.
Debois, Andreas, Schriftsetzer, Virchowstr. 1.
— Peter, Schneidermeister, Grombühlstr. 14 I.
Decarli, Josef, Zementarbeiter, Korng. 10.
Dechelmann, Franz, Oberlehrer a. D., Haugerring 14 III.
— Friedrich, k. Bahnpostadjunkt, Blumenstr. 9 P.
Decker, Adam, Schreiner, Höchbergerstr. 3 P.
— Ludwig, Gastwirt, Neumannstr. 20 P.
Deckert, Gretchen, Kaufmannstochter, Semmelstraße 55 II.
— Gustav, Taglöhner, Obere Schloßg. 1 II.
— Josef, Müller, Petristr. 6 I.
— Käthchen, Kaufmannstochter, Semmelstr. 55 II.
Dederbeck, Georg, Vizefeldwebel, Weißenburgstraße 4 P.
Dedig, Josef, Lokomotivführer, Wagnerstr. 6 II.
Deeg, Adalbert, Buchhalter, Kantstr. 20 I.
— Johann, Büttner, Dettelbacherg. 3 II.
— Leo, Stadtschullehrer, Haugerpfarrg. 9 IV.
Dees, Andreas, Dienstmann, Katharineng. 9 II.
— Ferdinand, Arbeiter, Gressenq. 1 II.
— Georg Johann, Lehrer a. d. Stadtschule, Rückertstraße 11 I.
— Johann, Schneidermeister, Ritterg. 3 I.
— Martha, Privatiere, Virchowstr. 4 III.
Degen, Babette, Zugeherin, Pleicherpfarrg. 16 I.
— Georg, Schuhmachermeister, 2. Felseng. 5 P.
— Georg, Tapezier, Steinheilstr. 37 II.
— Rudolf Felizian, k. Hauptzollamtsregistrator, Frankfurterstr. 23 II.
— Stephan, Trödler, Pommerg. 5 II. Laden: Karmelitenstr. 34 P.
Dehler, Alex., Tapezier, Pleicherkirchg. 10 R II.
— Anna, Privatiere, Sanderglacisstr. 20 II.
— Kathar., Univ.-Prof.-Witwe, Kroateng. 4 II.
— Dr. Otto, k. Hofrat, prakt. Arzt u. Bahnarzt, Haugerglacisstr. 8 II. ☎ 1150.
Dehm, Andreas, Polizei-Chirurg und Leichenbeschauer, Franziskanerg. 5.
— Friedrich, Lokomotivführerbewerber, Vincentinumstr. 15 I.
— Jakob, Privatier, Heidingsfelderstr. 1.
— Martin, Straßenbahnführer, Randersackererstraße 56 II.
Dehmer, Katharina, Witwe, Domstr. 68⅓ M.
— Katharina, Witwe, Vincentinumstr. 26 II.
— Wilhelmine, Privatiere, Haugerring 10 P.
Dehner, Heinrich, Kaufmann, Plattnerstr. 2 III. ☎ 599.
— Johann, Holzhändler, Rotkreuzstr. 16½ I. ☎ 1439.
— Johann, Lokomotivheizer, Bibrastr. 19 II.
— Johann, Privatier, Plattnerstr. 2 I.
— **Joh.**, Spezialgeschäft für Leinen, Wäsche, Betten und Ausstteuerartikel, Niederlage d. Bonner Fahnenfabrik, Inh.: Heinr. Dehner, Plattnerstr. 2 P. ☎ 599.
— Kaspar, Privatier, Sieboldstr. 3½ III.
— Kaspar, Zivilingenieur, Maschinengeschäft, Johanniterpl. 4 II. Geschäftslok.: Franziskanerg. 14 P.
— Marie, Kurzwarenhändl., Zellerstr. 4 P u. II.
— Nikolaus, Taglöhner, Sieboldstr. 17 R P.
— Paul, Besitz. d. Kanalmühle, Huttenstr. 6 I.
— **P.**, Kunstmühlengeschäft (Besitzer: Dehner, Paul), Burkarderstr. 36. ☎ 471.

C. BROD, Dominikanerplatz 7, ☎ 470. **Lüster, Zugampeln u. Zugkronen** von der einfachsten bis zur elegantesten Ausführung. Billigste Preise.

Deidesheimer, August, Ingenieur u. Fabrikdirektor, Pleicherglacisstr. 1 II. ☎ 574. Fabrik: Deutsche Steinwerke A.-G., Bauerstraße 1. ☎ 594. (Sprechst. 10—12 Uhr.)
Deichselberger, Anna, Zugeherin, Textorstr. 18 III.
Deingruber, Johann, Postbureaudiener, Pleicherring 2 R I.
Deißenberger, Ferdinand, Chemische Wäscherei, Brücknerstr. 14 P u. I. Lad.: Semmelstr. 30.
— Filiale, Inh. Peter Hofmann, Maulhardg. 4.
— Johann Anton, Monteur, Rückertstr. 11 P.
Deißinger, Barbara, ehem. Köchin, Dettelbacherg. 5 I.
Deißler, Crescentia, Privatiere, Ketteng. 6 II.
— Lina, Privatiere, Ketteng. 6 II.
Dekant, Eucharius, Schneiderm., Wagnerpl. 4 I.
— Johann, Bürstenmacher, Fabrikstr. 26 P.
Dell, Fritz, Schuhmachermeister, Domstr. 37 IV. Laden: Sterng. 3 P. Werkst.: Sterng. 3 IV.
Dellert, Barbara, Witwe, Grabenberg 8 II.
— Valentin, Kaufmann, Franziskanerg. 1 I.
Demar, Anna, Witwe, Gneisenaustr. 9 II.
De Marco, Gebr., Zement- und Terrazzogesch., Nikolausstr. 12 II. Werkst.: Leistenstr. 4 R.
— Oswald, Zementeur, Nikolausstr. 12.
Demling, Georg, Schneider, Neubaustr. 62 P.
— Georg Josef, Privatier, Zwinger 16 II.
Demmer, Josef, Monteur, Vincentinumstr. 32 I.
Demmerle, Hermann, Maler und Lackierer, Fabrikstr. 17 P.
Demoll, Katharina, Witwe, Büttnerstr. 15 III.
Dempf, Blandine, Oberin, Bohnesmühlgasse 14½/16/18.
Deng, Babette, Diakonissin, Lindleinstr. 7 I.
Dengel, Ludwig, Zementröhrenfabrikant, Luitpoldstraße o. Nr. (Wallgraben), Wohnung: Waldbüttelbrunn Nr. 148.
Dengg, Dr. Hans, Assistenz-Arzt, Schillerstr. 6.
— Josef, k. Eisenbahnverwalter, Alleestr. 18 II.
Dengler, Karl, Posamentier, Marktplatz 5 I.
Denk, Georg, Möbelhändler, Büttnerstr. 4 P. Laden: Bronnbacherg. 1 P. (Karmelitenstr.) Lager: Kärnerg. 39 P.
— Johann, Bildhauer, Adelgundestr. 19 III.
Denneberger, Ignaz, Handelsmann, Karmelitenstraße 28 II.
— Marie, I. Würzburger Partiewarenhalle, Domstr. 16 P.
Denner, Amalie, Teilhaberin einer Frauen-Industrieschule mit Pensionat, Weingartenstraße 7 P.
— Fanni, Vorsteherin einer Frauen-Industrieschule mit Pensionat, Weingartenstr. 7 P.
— Georg, Prokurist, Sanderring 24 III.
— Kilian, Privatmann (Spezialist im Reinigen u. Bleichen von Bildern), Weingartenstr. 7 P.
— Margareta, Oberpostsekretärs-Wtw., Ludwigstraße 31 I.
— Therese, Teilh. einer Frauen-Industrieschule mit Pensionat, Weingartenstr. 7 P.
Dennerlein, Elisabeth, Witwe, Kärnerg. 37 III.
Denninger, Josef Max, Taglöhner, Braunhof 8 II.
— Stephan, Privatier, Franz-Ludwigstr. 29 II.
Dentler, Alfr., Schneiderm., Dettelbacherg. 1 R I.
Deppert, Barbara, Gemüsehändlerin, Langg. 8 II.
Deppisch, Adam, Schreinermeister, Schießhausstraße 7 P. Werkstätte: Rosenq. 4⅓ R.
— Albert, Geschäftsleiter, Gardistenstr. 1 P.
— Andreas, Agent u. Mechaniker, Moltkestr. 2 I.
Deppisch, Elise, Witwe, Sterng. 5 III.
— Ernst, Kaufmann, i. Fa. J. B. Deppisch, Marktplatz 38 II. ☎ 68.
— Eugen, Steinhauer, Brücknerstr. 13 III.
— Georg, fr. Bäckermstr., Frankfurterstr. 23 I.
— Georg, Kaufmann, Kaufstr. 20 I.
— Georg, Schreinermeister, Schillerstr. 10 M. Werkst.: Friedenstr. 24.
— Georg, Schutzmann, Sanderstr. 30 I.
— Georg, Taglöhner, Petrinistr. 23 I.
— Heinrich, Monteur, Nikolausstr. 11 P.
— **J. B.**, Eisenhandlung und Küchengerätemagazin, Marktplatz 38. ☎ 68.
— Johann Karl, Lackierermeister, Augustinerstraße 13 II.
— Johann Sebastian, Restaurateur, Sterng. 5 P.
— Josef, Prokurist, Elefanteng. 12 I. ☎ 1332.
— Karl, Kaufmann, Wörthstr. 4 P.
— Katharina, Privatiere, Reibeltg. ½ P.
— Ludwig, Buchhalter, Rückertstr. 14 III.
— Ludwig, Kaufmann, i. F.: J. B. Deppisch, Marktplatz 38 II. ☎ 68.
— Marie, Invalidin, Bergmeisterg. 4 III.
— Martin, Zivil-Ingenieur für Elektrotechnik, Elektrotechniker und Feinmechaniker, Elefanteng. 12 P u. I. ☎ 1332.
— Michael, Privatier, Sterng. 5 I.
— Rosine, Privatiere, Dominikanerg. 1 I.
— Sebastian, Buchhalter, Frankfurterstr. 87 II.
— Wilhelm, Lagerist, Bachg. 9 II.
Dereser, Agnes, Näherin, Pleicherpfarrg. 8 II.
— Alois, Bäckermeister u. Kolonialwarenhändler, Annastr. 19 P. ☎ 1633.
— Andreas, Privatier, Frühlingstr. 17 I.
— Andreas, Schneiderm., Augustinerstr. 15 III.
— Babette, Spitalaufseherin, Burkarderstr. 29.
— Ferdinand, Auslaufer, Ob. Johanniterg. 22 II.
— Georg, Gärtner, Frankfurterstr. 35 I.
— Katharina, Lackierers-wtw., 3. Felseng. 3½ II.
— Kunigunde, Glasermeisterswitwe, Burkarderstraße 10 P u. I.
— Lorenz, Gärtner, Maingäßchen 10.
— Luise, Privatiere, Mergentheimerstr. 12 II.
— Michael, Privatier, Annastr. 19 M.
Derksen, Lambert, Kunstmaler, Neubaustr. 26 P.
Derleth, Ottilie, Näherin, Sanderstr. 19 I.
Derr, Adam, Schreinermeister, Maulhardg. 13 II.
— Franz, Buchhalter, Augustinerstr. 19 III.
— Gottlieb, Cigarrenhändler, Bronnbacherg. 1 P.
— Katharina, Privatiere, Traubeng. 14 M.
— Margareta, Privatiere, Neubaustr. 48 I.
Dertinger, Johann, Taglöhner, Ursulinerg. 7 III.
Desch, Marie, Produktenhändlerin, Große Katzengasse 4 P.
Deschner, Kaspar, Hausdiener, Erthalstr. 12 I.
— Katharina, Taglöhnerin, Peterpfarrg. 10 III.
Desinfektions-Anstalt, städtische, im Siechenhause, Gerbrunnerstr. 18.
Dessauer, Malwine, Weinhändlerswitwe, Frühlingstr. 11 II.
Desser, Leon, Reisender, Rückertstr. 9 II.
Deßloch, Adam Josef, Tapezier und Möbel-Ausstattungsgeschäfts-Inhaber, Theaterstraße 13 P u. II.
— Anna, Privatiere, Hofstr. 8 II.
— Friedrich, Leutnant im k. 11. Feld-Art.-Regt., Schillerstr. 6 II.
— Dr. Hermann, prakt. Arzt, Semmelstr. 14 II. ☎ 1190.
Dettbarn, Karl, Schriftsetzer, Semmelstr. 50 II.

Schorle Morle mit Aachener Kaiserbrunnen ist unerreicht.

Dettelbacher, Adam, Wagnermstr., Kärnerg. 30.
— Andreas, Reisender, Gutenbergstr. 10 I.
— Anna, Privatiere, Rotscheibeng. 1 II.
— Fritz, Dekateur, Bibrastr. 19 I.
— Georg, Obsthändler, Pleicherkirchg. 1 R I.
— Johann, Auslaufer, Hofstr. 12 IV.
— Marie, Privatiere, Obere Johanniterg. 15 II.
— Michael, Pensionist, Obere Johanniterg. 15 II.
— Walpurga, Zugeherin, Spitalg. 18 II.

Dettenrieder, M. Pulcheria, Oberin des Waisenhauses, Ottostr. 1.

Deubel, Johann, Taglöhner, Büttnerstr. 17 II.
— Michael, Maschinenhausgehilfe, Steinheilstraße 15 III.
— Philipp, Schneidermeister, Büttnerstr. 68 III.

Deubert, Katharina, Köchin, Wöllerg. 24 P.

Deucker, Andreas, Schiffer, 3. Felseng. 3½ P.

Deuerlein, Josef, Bäckermstr., Karmelitenstr. 57 I.

Deuerling, Käthchen, Kaufmannswitwe, Friedenstr. 35 II.

Deutsche Oel- u. Fettwaren-Industrie, Gebr. Korn, Gutenbergstr. 6. 905.

Deutsche Steinwerke C. Vetter A.-G., Bauerstraße 1. 594. (Direktor: Aug. Deidesheimer, Sprechst.: vorm. 10—12 Uhr.)

Deutschenbaur, Hans, k. Kriegsgerichts-Sekretär, Uhlandstr. 15 P.

Deutscher, Karl, Postbote, Bergmeisterg. 9 II.

Deutscher Hof, Restauration, Johanniterplatz 2.

Deutscher Hof-Adreßbuchverlag, Maistr. 11 P. 1532.

Deutscher Kaiser, Hotel, Besitzer Emil Schott, Kaiserstr. 22. 266.

Deutscher Schützengarten, Restauration zum, Heidingsfelderstr. 26.

Deutschhaus-Kaserne, (Geschäftszimmer und Kassenverwaltung des k. 2. Train-Bataillons und des Train-Depots, Offiziers-Versammlungszimmer des 2. Train-Bataillons), Zellerstraße 38. 333.

Deutschhausordenskirche, z. Zt. Magazin, Zellerstraße 36.

Deville, Babette, Witwe, Büttnerstr. 72 II.
— Josef, Tapeziermeister, Büttnerstr. 58. Werkst.: Augustinerstr. 19.

Deymann, Fritz, Kaufmann, Kaiserstr. 10 I. 501.

Diakonissen-Anstalt, Traubeng. 5. 501.

Diana, Restauration zur, Fabrikstr. 7 P.

Dichtmüller, Gottfried Paul, Amtsgerichtssekretär, Sanderglacisstr. 48 III.

Dick, Marie, Privatiere, Haugerglacisstr. 8 P.
— Otto, Leutn. i. k. 2. Train-Bat., Wörthstr. 7 II.

Dicker, Dorothea, Witwe, Kunst- und Handelsgärtnerei, Schießhausstr. 35 P.
— Emil Andreas, Handelsgärtner, Heidingsfelderstr. 47 R P.
— Josef, Kunst- u. Handelsgärtner, Schießhausstraße 35. Gärtnerei: Neubergstr. 49.

Dickert, Adam, Produktenhändler, Fabrikstr. 11 P.
— Nikolaus, Produktenhändler, Dreikronenstr. 19.

Dieck, Arnold, Kaufmann, Fabrikation von Stick- u. Häkelkartons u. Fleißknäuls, Johanniterg. 8 P.

Diegler, Gustav, Geschäftsführer des Bureauverband „Reform", Herzogenstr. 2 III.

Diehl, Betti, Obererpedit.-Witwe, Semmelstr. 91 I.

Diehm (s. auch Diem, Thiem), A. Friedrich, General-Agent, Frühlingstr. 3 II.
— Vinzenz, Schuhmacher, Ketteng. 20 III.

Diel, Friedrich Nikol., städt. Registrator, Randersackererstr. 54 I.

Diem (s. auch Diehm, Thiem), Andreas, p. Wagenwärter, Gertraudg. 8 I.
— Anna, Privatiere, Ketteng. 9 I.
— Anna, Viktualienhändlerin, Traubeng. 3 P.
— Friedrich, Magistr.-Sekretär, Kantstr. 21 II.
— Gretchen, Rentbeamtenwtw., Rückertstr. 13 II.
— Hans, Kaufmann, Arztlade 1 I.
— Hans, Kaufmann, Ketteng. 9 I.
— Hugo, Antiquitätenhändler, Alleestr. 11 III.
— Jeanette, Privatiere, Marktplatz 38 III.
— Johann, Milchkutscher, Sieboldstr. 17 R I.
— Johanna, Privatiere, Ottostr. 10 P.
— Karl, Magistratssekretär, Blumenstr. 10 P.
— Dr. Kaspar Theodor, Dompropst u. Bischöfl. Generalvikar, Domerschulstr. 2 I.
— Ludwig, Weinhändler (Inh. d. Fa. Carl C. Raab), Rückertstr. 13 II, Kellerei u. Comptoir: Weingartenstr. 43.
— Margareta, Privatiere, Domerschulstr. 2 I.
— Marie, Musikerswitwe, Burkarderstr. 12 III.
— Martha, Witwe, Inh. eines Delikatessen-, Obst- und Südfrüchtengeschäftes, Arztlade 1 I.
— Maximilian, k. Eisenbahnoberexpeditor, Semmelstr. 17 III.
— Dr. Wilhelm, prakt. Arzt, Herzogenstr. 7 I u. II. 1578.
— Wilhelm, Bankkass. u. II. Vorstand der Bayer. Bank für Handel u. Industrie, Ketteng. 9 I. 621b.

Diemar, Franz, Gärtnereibesitzer, Gartenstr. 50.
— Josef, Gärtner, Maingäßchen 6½ P.

Diemer, Andr., Drechslermstr., Grabeng. 6 P u. I.
— Friedrich, Schreiner, Neubaustr. 48 P.
— Georg, Möbelarchitekt, Augustinerstr. 22 IV.
— Michael, Regierungs-Funktionär, Frühlingstraße 15 II.

Dieminger, Ludwig, k. Bankbeamter, Riemenschneiderstr. 9 III.
— Rosa, Oberstabsarztswe., Frühlingstr. 2 III.

Diener, Armin, Postadjunkt, Huttenstr. 18½ I.
— Michael, Amtsgehilfe d. unterfr. Handels- u. Gewerbekammer, Kürschnerhof 6 IV.
— Peter, Schreiner u. Musiker, Handg. 5 III.

Diepold, Eva, Forstratswitwe, Zwinger 5 II.
— Karl, Buchhalter, Reibeltg. 12 I. 900.

Dier, Anna Marie, Privatiere, Domstr. 48 II.
— Therese, Näherin, Grombühlstr. 55 IV.

Dieser, Adam, Schaffner, Gutenbergstr. 10 II.

Dietel, Anna, Zugführerswitwe, Heinestr. 2⅓ II.
— Heinrich, Lokomotivheizer I. Kl., Sterng. 12 I.
— Heinrich, Vizewachtmeister u. Schirrmeister, Zellerstr. 45 P.

Dieter, Phil., Stationsarb., Gabelsbergerstr. 8 I.

Dieterich (s. a. Dietrich, Ditterich, Dittrich), Adam, Polizei-Oberwachtmeister, Virchowstr. 14 II.
— Anna, Privatiere, Bahnhofstr. 3 P.
— Anna, Privatiere, Schönleinstr. 7 III.
— Georg, Lehrer, Haugerring 17 III.
— Karl, Kaufmann, Innerer Graben 51 II.
— Karl, Kaufmann, Reibeltg. 2½ II.
— Wilhelm, Postpacker, Grombühlstr. 33 P.

Diethmann, Anna, Pensionist., Vincentinumstr. 5 I.
— Apollonia, Regierungsbotenwitwe, Wölffelstraße 6 R II.

Dietl, Adam, Magazinier, Handg. 9 II.
— Apollonia, Accisnachgehersw., Hörleing. 14 II.
— Hermann, Hauptmann u. Batteriechef im k. 11. Feld-Art.-Reg., Seelbergstr. 8 II.
— Käthi, Kasernwärterswitwe, Moltkestr. 14 II.

Dietmann, Andreas, Schreinermeister, Franz-Ludwigstr. 8 S.

C. BROD,
Domnikanerplatz 7, 470.
Kanalisationen, Hausentwässerung.

Dietmann, Anton, pens. Lehrer u. Kolonialwarengeschäfts-Inh., Friedenstr. 17 P. Laden: Friedenstr. 15.
— Rudolf, Konditor- und Roheishändler, (Mümpfers Nachf.), Plattnerstr. 14 P u. I. 410.
Dietrich (siehe auch Dieterich, Ditterich, Dittrich), Babette, Witwe, Schillerstr. 8 P.
— Friederike, Fuhrmannswtw., Ketteng. 28 II.
— Friedrich, Meerrettichhändler, Blöhlein 3 II.
— Hans, Vizefeldwebel, Weißenburgstr. 6 I.
— Karl, Kommis, Ketteng. 10 I.
— Konrad, Stationsmeister, Wagnerstr. 10 IV.
— Kunigunde, Witwe, Textorstr. 5 I.
Dietsch, Hermann, Uhrmacher, Mainbrücke 1 u. 3 II.
— Johann, Sattler, Bronnbacherg. 18 III.
Dietz, Adam, Lehrer, Huttenstr. 7 III.
— August, Briefträgergehilfe, Petristr. 4 II.
— Berta, Wäscherin, Pleicherpfarrg. 1.
— Christian, Sanitätsfeldw., Weißenburgstr. 1 P.
— Ernst, Buchbinder, Rottendorferstr. 15 III.
— Franz, freires. Pfarrer, Frühlingstr. 16 I.
— Franz, Steinmetz, Brücknerstr. 10 III.
— Georg, Magazinier, Dettelbacherg. 9 I.
— Johann, Bahnbediensteter, Brücknerstr. 32 I.
— Johann, Lokomotivheizer, Steinheilstr. 7 I.
— Johann, Zimmermann, Leistenstr. 16 III.
— Joh. Baptist, k. Kommerzienrat u. Fabrikant, Teilh. d. Fa. C. Thalers Söhne, Schweinfurterstr. 9 I. 42.
— Karl, Restaurateur, Karmelitenstr. 13 I.
— Leonhard, Oberkellner, Langg. 4 I.
— Lorenz, Eisenbahnadjunkt, Vincentinumstr. 24 I.
— Margareta, Privatiere, Heidingsfelderstr. 12 II.
— Marie, Privatiere, Kartause 3 II.
— Michael, Buchhandlungsgehilfe, Weingartenstraße 15 P.
— Michael, Fabrikarbeiter, Steinheilstr. 38 P.
— Michael, Hausmetzger, Grombühlstr. 10 I.
— Pankraz, Stationsmstr., Ständerbühlstr. 15 P.
— Philipp, k. Forstamtsassessor a. D., Huttenstraße 38 I.
— Roman, Schneidermst., Domerschulstr. 17 III.
— Siegfried, Monteur, Gutenbergstr. 3 I.
— Walpurga, Büttnerswitwe, Domstr. 14 R II.
— Wilhelm, Büttnermeister, Sanderstr. 23 R.
— Wilhelm, Teilh. d. Badeanstalt Gebr. Hügel, Mergentheimerstr. 26 P.
Dietzel, Adolf, Buchhalter, Weingartenstr. 13.
— Konrad, Zugführer a. D., Heinestr. 2 1/3 P.
Diez, Margareta, Privatiere, Heidingsfelderstraße 12 M.
Dihlmann, Karl, Faktor, Reiserstr. 2 II.
Dildey, Franz Anton, Postoberkondukt., Sanderring 7 M.
Di Lena, Gebrüder, Terrazzo- u. Zementgeschäft, Leistenstr. 12 u. 13.
— Jakob, Terrazzo- u. Zementgeschäftsinhaber, Leistenstr. 12 I.
Dill, Georg, Büttner, Semmelstr. 1 IV.
— Gregor, Kesselschmied, Steinheilstr. 11 I.
— Johann, Bahnschmied, Fabrikstr. 40 M.
— Lorenz, Gärtner, Kantstr. 17 I.
— Michael, Hausdiener, Semmelstr. 2.
Diller, Baptist, k. Gymnasiallehrer, Blumenstraße 18 II.
— Dorothea, Witwe, Sterng. 3 III.
— Josef, Portier, Weißenburgstr. 15 M.
— Michael, Kaufmann, Baubedarfsartikel en gros, Leistenstr. 6 II.
— Sophie, Hausiererin, Büttnerstr. 15 II.
Dilling, Martin, Kohlenführer, Gerberstr. 2 I.
Dillinger, Georg, Elektrotechniker, Münzstr. 10 I.
Dillmaier, Margareta, Zugeherin, Schuttg. 1 III.
— Stephan, Sattlermeister, Reiseartikel- u. Lederwarengeschäft, Semmelstr. 85 I. Geschäft: Augustinerstr. 4 P.
Dillner, Wilhelm, Musiker, Karmelitenstr. 33 III.
Dingfelder, Siegbert, Kaufmann, Theresienstr. 8 P.
Dinkel, Annie, Rechtsanwaltswitwe, Rennweger-ring 14 II.
— Fanni, Privatiere, Theresienstr. 9 I.
— Georg, Schutzmann, Zellerstr. 37 I.
— Georg, Weinrestaurant zum weißen Lamm, Gerberstr. 21 I u. Kranenkai. 290.
— Hans, Posterpeditor I. Kl., Huttenstr. 42 II.
— Johann, Fuhrknecht, 2. Felseng. 7.
— Johann, Weinrestaur. z. Himmelskrone u. Mineralwasserfabrikant, Wöllerg. 4 P.
— Nikolaus, Steinhauer u. Musiker, Büttnerstraße 29 I.
— Philipp, Fabrikschmied, Reiserstr. 2 II.
Dinsenbacher, Joh. Georg, Taglöhner, Nikolausstraße 9 R.
— Josef, Magazinarbeiter, Schwanenhof 3 P.
— Martin, Holz- und Kohlenhändler, Petristraße 11 P. Geschäftslokal: Petristr. 14.
Dippert, Ferdinand, Kanzleiexpeditor, Neubergstraße 38 I.
— Heinrich, Oberst a. D., Huttenstr. 33 II.
— Josefine, Filialleiterin von Theod. Reichardt Kakao-Komp., Eichhornstr. 3 P. 1624.
Dippold, Georg, Stationsgeh., Grombühlstr. 34 III.
— Johann, Schreiner, Bibrastr. 3 II.
— Michael, Schneidermeister, Wöllerg. 8 II.
— Sebastian, k. II. Staatsanwalt, Ottostr. 10 P.
Dirschbacher, Peter, Bahnbediensteter, Gabelsbergerstr. 1 P.
Dirscherl, Walpurga, Arbeiterin, Barbarastr. 25 II.
Diroll, Andreas, Postbote, Brücknerstr. 13 I.
Di Ronco, Karl, Hausierer, Ketteng. 22 III.
Diruf, Dr. Oskar, Geh. Hofrat und Brunnenarzt, Neubaustr. 5 II.
Disconto- u. Wechselbank, Bayerische, A.-G., Filiale Würzburg. Banklokalitäten: Eichhornstr. 1. 263. (S. Ins., Kart. 1. Abt.)
Distler, Georg, Tapeziermeister u. Dekorateur, Handg. 8 III.
— Margareta, Schneidermstr.-We., Schwanenhof 4 I.
— Paul, Schneidermeister, Bockg. 1 III.
Ditt, Oskar, Vergolder, Rotscheibeng. 6 I.
Ditter, Joh., Waschanstalt, Vincentinumstr. 34 P.
— Josef, Cigarrengeschäft en gros u. Immobilienagent, Vincentinumstr. 34 P.
— Josef Georg, Kolonialwarenhdlr., Semmelstraße 52, 58.
— Karl, Kaufmann, Wallg. 4 R I.
Ditterich (s. auch Dieterich, Dietrich, Dittrich), Johann, Schutzmann, Sonnenstr. 17 III.
— Michael, Gasthofbesitzer („Goldner Engel"), Semmelstr. 21 I. 1572.
— Michael, Restaurateur („Gabelsberger Hof"), Fabrikstr. 50 P.
Dittmaier (siehe auch Dittmayer, Dittmeier, Dittmeyer), Babette, Schuhmachermeisterswe., Braunhof 6 II.
— Josef, Stationsmeister, Grombühlstr. 33 II.
Dittmann, Anna, Privatiere, Jon. Graben 45 II.
— Barbara, Büglerin, Wolframstr. 5 R I.
— Elise, Privatiere, Grombühlstr. 48 I.

Aachener Kaiserbrunnen heilkräftiges Tafelwasser von unerreichtem Wohlgeschmack.

Dittmann, Fritz, Redakteur des Würzburger General-Anzeigers, Ulmerg. 2 I.
— Georg, Postgehilfe, Brückner̈str. 4 II.
— Gretchen, Schneiderin u. Obergarderobiere am Stadttheater, Kürschnerhof 9 IV.
— Johann, Taglöhner, Kleine Katzeng. 5 P.
— Josef, Briefträger, Fabrikstr. 23 I.
— Josef, Restaurateur („Luitpold"), Brückner̈straße 2 P u. I.
— Josef, Werkmeister, Gabelsbergerstr. 8 II.
— Karl, Schuhmachermeister, Semmelstr. 12 I.
— Magdalena, Wäscherin, Obere Johanniter̈gasse 24 II.
— Margareta, Privatiere, Semmelstr. 9 R I.
— Michael, Steinhauer, Bohnesmühlg. 14 I.
— Nikolaus, Sattler, Tapezier, Dekorateur u. Möbelmagazinsinh., Gertraudg. 1 P u. I.
— Paul, Kaufmann, Reise- u. Versand-, Weiß-, Modewaren- und Aussteuerartikel-Geschäft, Semmelstr. 91 II.
— Vitus, Postgehilfe, Wagnerstr. 11 II.

Dittmar, Bernhard, pens. Wagenwärtergehilfe, Leistenstr. 40 P.
— Christine, Privatiere, Schönthalstr. 2 III.
— Hans, Kaufmann, Kantstr. 20 I.
— Hugo, Reisender, Seelbergstr. 7 II.
— Ignaz, Sekretariatsassistent, Leistenstr. 40 P.
— Martin, Kaufmann, Handschuh- u. Krawattengeschäfts-Inhaber, Fa. F. Ortner, Kürschnerhof 17 P u. I.
— Matthäus, Holzhändler und Besitzer der Maximilians-Bade- u. Schwimmanstalt für Damen u. Herren, Karmelitenstr. 22. (Lagerplatz im Staatshafen u. am Mainkai.)
— Walter, Buchhalter, Wörthstr. 7 P.

Dittmayer (siehe auch Dittmaier, Dittmeier, Dittmeyer), Josef, Schneidermeister, Büttner̈straße 33 III.
— Meta, Privatiere, Haugerring 20 II.

Dittmeier, Adam, Privatier, Ingolstadterhof 4 I.
— Gretchen, Zugeherin, Pleichertorstr. 10 III.

Dittmeyer (siehe auch Dittmaier, Dittmayer), Egid, Schneider, Weißenburgstr. 9 P.
— Georg, Sekretariatsassistent, Sophienstr. 11 III.
— Dr. Leonhard, k. Gymnasialprofessor, Rotkreuzstr. 7 III.

Dittrich (siehe auch Dieterich, Dietrich, Ditterich), Auguste, Schauspielerin, Sanderglacis̈straße 48 I.
— Helene, Schauspielerin, Sanderglacisstr. 48 I.

Division, k. 4., Kanzlei, Gardistenstr. 2 u. 7. ⊙ 180.

Dobmeyer, Heinr., Beamter d. Bayr. Notenbank, Ludwigstr. 10 P.

Dobring, Wilibald, Pianist, Franziskanerg. 1.

Dodel, Friedrich, Büttnergehilfe, Sanderstr. 13 M.
— Heinrich, Schriftsetzer, Münzstr. 16 II.
— Karl, Kutscher u. Hausmeister, Heidingsfelderstr. 30 I.
— Paul, Chirurg, Innerer Graben 8 P u. II.

Döblinger, Georg, Spengler, Juliuspromenade 3½ I.
— Sebastian, Hausvater, Virchowstr. 14 P.

Döderlein, Käthchen, Obererpeditorswitwe, Gutenbergstr. 2 I.
— Wilhelm, Lokomotivführer, Gutenbergstr. 2 I.

Döft, Georg, Waren-Agent, Eichhornstr. 15. (Compt.: Eichhornstr. 10.) ⊙ 676 a.

Döhler, Friederike, Wäscherin, Johanniterpl. 5 III.
— Paul, Kunst- u. Handelsgärtnerei, Randersackererstr. 72 P.

Döhling, Joh. Martin, Kaufmann, Kapuziner̈straße 21 P.
— (Doehling), Karl, Apotheker, Juliuspromenade 2 III.
— Karl, pens. Oberkondukteur, Theresienstr. 13 M.

Dölger, Franz, Schutzmann, Gertraudg. 4 II.
— Dr. Franz Josef, Privatdozent, Körnerstr. 2 II.
— Marie, Privatiere, Huttenstr. 44 III.

Döll, Georg, Magazinarbeiter, Domstr. 52 II.
— Georg, Schneidermeister, Maierg. 4.
— Gottfried, Maschinenhausgehilfe, Petrini̇straße 9 R P.
— Johann, Vereinsdiener, Stephanstr. 11 III.
— Josef, Fuhrmann, Friedenstr. 36 II.
— Wilhelm Taglöhner, Bronnbacherhof 1.

Döllein, Franz, Schreiner, Rotscheibeng. 1 I.
— Hans, Schreiner, Rückertstr. 12.

Döller, Andreas, Bäckermeister, Fabrikstr. 28 P.

Döllfelder, Georg, Bierführer, Adelgundestr. 12 III.

Dömling, Burkard, Stationsgehilfe, Vincentinum̈straße 12 II.
— Georg, Glasermeister, Peterpfarrg. 9 I.
— Josefine, Privatiere, Friedenstr. 40 III.
— Julie, Privatiere, Peterpfarrg. 9 II.
— Martin, Spenglermeister, Peterpfarrg. 9 II. Geschäft: Badeg. 3 P.
— Thomas, Metzger, Reiserstr. 4 III.
— Thomas, Restaurateur („Schulbäck"), Wagnerstr. 11.

Dönges, Ludwig, Privatier, Leistenstr. 8 P.

Döpfner, Martin, Schuldiener u. Hausmeister, Fabrikstr. 65 P. ⊙ 630.

Döppler, Karl, Depotarbeiter, Bronnbacherg. 25 II.

Dörfer, Marie, Geschäftsführerin, Maulhardg. 2 P.
— Marie, Verkäuferin, Katharineng. 6 II.

Dörflein, Georg, Bürstenfabrikant, Innerer Graben 35 I. Laden: Schusterg. 9. Werkstätte: Juliuspromenade.

Dörfler, Agnes, k. Landgerichts-Sekretärswtw., Gerbrunnerstr. 7 P.
— Barbara, Bahnwärterswitwe, Vincentinum̈straße 11 III.
— Hans, Friseur, Gneisenaustraße 12. Geschäft: Faulenbergstr. 30 P.
— Hans, Obermälzer, Alte Kasernstr. 26/28 P.
— Michael, Fuhrmann, Fabrikstr. 51 III.

Dörfner, Babette, Privatiere, Schildhof 6 III.

Döring, Adolf, Werkmeister, Oberdürrbacherstr. 5 II.
— Amalie, Arztswitwe, Felix Dahnstr. 9 II.
— Elise, Privatiere, Wallg. 4 III.
— Friedrich, Schreiner, Sanderglacisstr. 36 IV.
— Karl, Buchbinder, Kantstr. 19 II.
— Margareta, Kranz- u. Blumengeschäft, Lehrer̈straße 8 I. (Stand auf dem Markt.)
— Pankraz, Agent der Friedrich Wilhelmversicherung, Wörthstr. 3 M.

Dörr (Doerr), Georg, Lohnkutscher, Lauferg. 15 P.
— Heinrich, Anstalt für Vergrößerungen und technische Photographie, Semmelstr. 26 I. Atelier: Textorstr. 13 P.
— Heinrich, Bureaudienergehilfe, Moltkestr. 2 I.
— Jakob, Schneider, Pleicherkirchplatz 7 III.
— Josef, Monteur, Alleestr. 12 II.
— Katharina, Köchin, Pleichertorstr. 10 III.
— Katharina, Kondukteurswitwe, Büttner̈straße 37 II.
— Konrad, Kolonialwarenhandlung und Agent, Handg. 6 P. Laden: Handg. 7 P.

Dörrer, Dorothea, Strickerin, Ketteng. 16 P.
— Theodor, Rechtsanwalt, Dominikanerplatz 7 I. u. II. ⊙ 660. (Ab 1. IV.: Traubeng. 23.)

Dörwald, Franz, Bahnschaffner, Steinheilstr. 20 II.

C. BROD, Dominikanerplatz 7, ⊙ 470.
Gas-, Wasser- und Dampfhähne, Verbindungsstücke, Röhren.

Dötschel, Nikolaus, Vereinsdiener, Theaterstr. 15 M.
Doll, Joh. Lebrecht, Regierungsfunktionär, Erthalstraße 18 III.
Dolles, Karl, Rechtspraktik., Heidingsfelderstr. 45 I.
— Marie, Oberförstersw., Heidingsfelderstr. 45 I.
Dom, hoher, Domstr. 74 u. Bruderhof 7.
Domhof, Weinstube z. Domerschulstr. 5. 1562.
Dominikaner, Café-Restaurant, Inn. Graben 42.
Dominikanerkloster siehe Augustinerkloster.
Donhauser, G. g. Polizeiwachtmstr., Zellerstr. 37 II.
— Marie, Wagenwärterswitwe, Fabrikstr. 36 II.
Donderer, Gottfried, gepr. Geometerpraktikant, Mergentheimerstr. 1 II.
Donerlung, Georg, Arbeiter, Maingäßchen 6½.
Donle, Ernst Ritter von, k. Oberlandesgerichts-Senatspräsident a. D., Konradstr. 1 I.
Donner, Ernestine, Hauptmannswitwe, Haugerring 7 III.
— Julius, Leutnant im k. 9. Inf.-Reg., Haugerring 7 III.
— Margareta, Zugeherin, Maingäßchen 6½.
Dopf, Franz, Lagerhalter, Pleicherring 6 S.
Dorbath, Dionys., Gutspächter, Frankfurterstr. 91 P.
— Gustav, Posamentier, Teilh. d. Fa. Frz. Schumann Nachf., Ebrachergasse 2 II. Laden: Domerschulstr. 5.
— Josef, Monteur, Bäreng. 6 II.
Dorbert, Babette, Näherin, Domerpfarrg. 8 II.
Dorer, August, Uhrmacher, Zellerstr. 29 P.
— Herkules, Musiker, Zellerstr. 29 R I.
— Karl, Uhrmacher u. Musiker, Brückner str. 16 P.
— Oskar, Musiker, Schildhof 1 II.
Dorka, Karl Ludwig, Reisender, Wörthstr. 4 II.
Dormann, Adam, Produktenhändler, Kärnergasse 31 II, Laden: Juliuspromenade 3½.
— Johann, Produktenhändler, Ulmerg. 1 P u. II.
Dorn, Heinrich, Prediger, Schönleinstr. 5 III.
— Karoline, Amtsdienerswitwe, Neubaustr. 54 P u. I.
— Margareta Anna, Privatiere, Rottendorferstraße 1½ II.
— Peter Michael, Stationsgehilfe, Vincentinumstraße 22 III.
— Wolfgang, Gärtner, Florastr. 5 P.
Dornauer, Georg, Kolportagebuchhändler, Langgasse 8 III.
— Georg, Wagnermeister und Wagenbauer, Reibeltg. 12 I, Werkstätte: Reibeltg. 1 P.
— Konrad, Vizefeldwebel und Meister im k. Korpsbekleidungsamt, Wörthstr. 25 I.
Dornberger, Georg, Pensionist, Peterstr. 8 III.
— **J. K.**, Inh.: Max Schmitt, Chemische Wäscherei, Dekatier- u. Appreturanstalt, Textorstr. 14 P. Filiale: Marktplatz 28 P. 1279.
Dornbusch, Ad. Valentin, Schreiner, Vincentinumstraße 7 I.
— Hermann Jos., Mehlhändler, Steinheilstr. 37 I.
Dorner, Friedrich, Wagenwärtergeh., Vincentinumstr. 13½ I.
Dornonau, Karoline, französische Sprachlehrerin, Lehrerstr. 12 II.
Dorrer, Babette, Witwe, Wörthstr. 7 M.
— Josef, Regierungsfunktionär, Huttenstr. 46 P.
Dorsch, Andreas, Hausmetzger, Landwehrstr. 3½ II.
— Anna, Privatiere, Kaiserstr. 31 II.
— Anna, Wäscherin, Bergmeisterg. 8 II.
— August, Maurerpalier, Leistenstr. 64 I.
— Ernestine, Rentiere, Friedenstr. 45 III.
— Franziska, Witwe, Haugerpfarrg. 3 III.
— Georg, Postoberkondukteur, Eichstr. 4 II.
— Georg, Produktengeschäft, Holz- u. Kohlenhandlung, Wagnerstr. 9 P.
Dorsch, Johann, Restaurateur, Rimparerstr. 6 P.
— Johann Martin, pens. Lehrer, Erthalstr. 2 III.
— Josef, Privatier, Huttenstr. 12 I.
— Kaspar, Postbureaudienergeh., Wörthstr. 3 P.
— **M., jun.**, Schuhfabrik, Kärnerg. 14 I. Laden: Karmelitenstr. 39. 1342.
— Margareta, Privatiere, Karmelitenstr. 39 II.
— Matthias, Stationsmeister, Reiserstr. 4 P.
— Michael, Depotarbeiter, Hahnenhof 2 III.
— Michael, Schmied, Korng. 10.
— Michael, Schuhfabrikant und Lederhändler, Karmelitenstr. 39 P u. III. 1342.
— Wilhelm, Warenagent, Huttenstr. 12 III.
Dorst, Ludwig, Lehrer, Valentin Beckerstr. 8 III.
Dosch, Adolf, Polizeiinspektor, Johanniterg. 8 II.
— **J., Nachf.**, Kolonialwaren-, Delikatessen-, Wein- und Cigarrenhandlung (Inh. F. W. Kraus), Semmelstr. 32. 551. Lager: Handg. 4.
— Johann, Privatier, Rüdigerstr. 4 II.
— Johann Martin, Packer und Hausmeister, Fabrikstr. 39 I.
— Melchior, Pedell u. Hausmeister, Rennwegerring 12 P.
— Michael, Privatier, Rottendorferstr. 1½ I.
Dotter, Aug., k. Eisenb.-Exped., Marktplatz 18 II.
— Emilie, Privatiere, Johanniterplatz 9 M.
— Georg, Bahnadjunkt, Leistenstr. 14 II.
— Johann, pens. Lehrer, Nikolausstr. 21 I.
— Josefa, Schreinerswitwe, Wöllerg. 16 I.
— Karl, Tapezier, Karmelitenstr. 30 III.
— Ludwig, Privatier, Frühlingstr. 20 P.
— Regina, Schreinerswitwe, Peterplatz 1 II.
— Seraphine, Privatiere, Karmelitenstr. 30 III.
— Sophie, Privatiere, Domstr. 54 I.
— Theodor, Drechslermeister, Johanniterg. 14 I.
Dotterweich, Georg, Schweinemetzger, Brückner straße 2 P u. I.
— Johann, Restaurateur z. Schweinfurter Hof, Semmelstr. 70 P u. I.
— Margareta, Stickerin, Huttenstr. 14 P.
— Sebastian, Arbeiter, Grombühlstr. 13.
Dotzauer, Dagobert, Bankkommis, Kartause 9½ II.
— Johann, Bäcker u. Weinwirt, Spiegelstr. 1.
Dotzel, Andreas, Gastwirt zur Meeseburg, Pleichertorstr. 8 P.
— August, Bäckermstr., Ob. Johanniterg. 6 P.
— Friedrich, Fabrikarbeiter, Tröltschstr. 4 II.
— Georg, Postoberkondukteur, Grombühlstr. 29 III.
— Josef, Privatier, Sanderglacisstr. 25 III.
— Martin, Unterzahlmeister, Kaserng. 6 II.
— Sebastian, Wasserwerksarbeiter, Bibrastr. 9 III.
Dozler, Ludwig, Lehrer an der Stadtschule, Traubeng. 6 II.
Dratz, Michael, Postkondukteur, Petinistr. 11 I.
Drechsel, Heinrich, pens. Postoberkondukteur, Ebracherg. 2 II.
— Josef, Domkaplan, Domerpfarrg. 10 P.
Drechsler, Albert, Drechslermeister, Pleichertorstraße 12 P.
— Anton, Kaufmann, Neubaustr. 20 P.
— August, Kohlenarbeiter, Barbarastr. 12½ M.
— Elisabeth, Witwe, Ketteng. 9 III.
— Georg, Fabrikarbeiter, Kroateng. 3 I.
— Josef, Drechsler, Dettelbacherg. 9 II.
— Michael, k. Gymnasialkonrektor u. Leutnant a. D., Hofstr. 9 III.
— Michael, Schneidermeister, Hofstr. 14½ III.
Drei Aehren, Restaur. z., Ob. Johanniterg. 4.
Dreier, Friedrich, Trompeter-Sergeant, Hofstallstraße 6/8 I.
Drei Hasen, Restauration zu den, Büttnerstr. 12.

Schorle Morle mit Aachener Kaiserbrunnen ist unerreicht.

Drei Königen, Restauration zu den, Amalienstr. 2.
Drei Kronen, Weinwirtschaft zu den, Zellerstraße 7. ☎ 368.
Drei Raben, Restauration zu den, Zellerstr. 2 P.
Drei Rosen, Weinwirtschaft zu den, Zellerstr. 5.
Dreisch, Euphrosine, Schreinermeisterswe., Bau- u. Möbelschreinerei, Spitalg. 6 P u. I.
Dreißigackerpreis, Gg., k. Maschinenbauführer, Kaiserstr. 31 II.
Dreitz, Lorenz, Korb- u. Sesselflechterei, Johanniterg. 1.
— Vitus, Korb- und Sesselflechter, Bibrastr. 23 R. Laden: Domerschulstr. 17.
Drentwett, Friedr., Former, Grombühlstr. 26 P.
Drescher, Adam, Privatier, Adelgundestr. 13 P.
— Andreas, Kaufmann, Teilhaber der Firma J. B. Wagner & Cie., Rottendorferstr. 10 I. ☎ 541.
— Anna, Gärtnereibesitzerin, Heidingsfelderstraße ⅓ R P.
— August, Pensionist, Maingäßchen 6½ P.
— Dorothea, Obsthändlerin, Neubergstr. 39 I.
— Elise, Kutscherswitwe, Marktg. 1 I.
— Franz, Buchdruckereibesitzer, Teilh. d. Firma F. Drescher & Gr. Reichart, Leistenstr. 16. Geschäft: Büttnerstr. 2.
— Franz, Rest. z. Marienberg, Leistenstr. 12 P.
— Georg, Hausmeister, Fabrikstr. 48 III.
— Georg, Kaufmann, Kürschnerhof 13 I.
— Heinrich, k. Posterpeditor, Maistr. 3 I.
— Johann, Postbureaudiener, Steinheilstr. 32 I.
— Josef, Gärtnereibesitzer, Neubergstr. 39 I.
— Josef, Schreinermstr., Sanderglacisstr. 47 R.
— Kaspar, Privatier, Heidingsfelderstr. ½ III.
— Katharina, Wäscherin, Ketteng. 10 M.
— Kilian, Briefträger, Leistenstr. 16 P.
— Konrad, Metzgermeister, Katharineng. 8 P u. I.
— Michael, Büttner, Dreikronenstr. 35.
— **Frz., & Gr. Reichart**, Buchdruckerei, Büttnerstraße 2.
Dreschfeld, Anton, Kaufmann, Agentur in Schuhwaren, Domstr. 68 II.
Dressel, Michael, Auslaufer, Glockeng. 4 III.
Dreß, Georg, pens. Bankdiener, Heidingsfelderstraße 45 P.
Dreßler, Albert, Leutnant, Weißenburgstr. o. Nr. (Offizier-Dienstgeb.)
— Fanni, Medizinalratswitwe, Riemenschneiderstraße 1 P.
— Hermann, k. Oberst u. Stabsoffizier b. Korps-Bekleidungsamt, Haugerpfarrg. 9 I.
— Hermann, Werkmeister, Moltkestr. 12 P.
— Rudolf, Artillerieleutnant, Theresienstr. 8 I.
Dreubig, Andreas, Häfnerm., Maingäßchen 3 P.
Drexler, Karl, jr., Sekretär des Odeon-Theaters, Augustinerstr. 18. ☎ 544.
— Sabine, Sekretärswe., Mergentheimerstr. 3 II.
Dreyer, Karl, Schriftsetzer, Neumannstr. 3 I.
Driesler, Adam Josef, Staatsbauassistent a. D., Gartenstr. 16 II.
— Franz, Vergoldermeister, Werkstätte für kirchliche Arbeiten, Heidingsfelderstr. 45 P.
Drobegg, Fritz, Stadtobergärtner, Frühlingstr. 8 P.
Dröszmar, Heinrich, Stationsgeh., Fabrikstr. 49 I.
Droll, Adam, Schneider, Bronnbacherg. 4 II.
— Josef Adam, Herrengarderobe-Maßgeschäft, Dominikanerplatz 3 I. ☎ 1575.
— Josef, Restaurateur Gartenstr. 6 III.
Droste-Hülshoff, Freifrl. Marie von, Privatiere, Domerschulstr. 9.
Drummond, Dr. phil. J. Douglas, Lektor a. d. k. Universität, Ludwigkai 7 I.
Druschel, Margareta, Privatierswitwe, Heinestraße 2½ I.
du Bellier, Rudolf, Mechaniker, Semmelstr. 7.
Dudessand, A. M., Sprachlehrer, Direktor der „Neuen Sprachkurse", Domerpfarrg. 6.
Düchtel, Johann, Schneidermstr., Ursulinerg. 5 III.
Dühring, August, Sattlermeister, Domstr. 56/58 I. Laden: Plattnerstr. 17.
Dülk, Alois, Bäckermeister, Inn. Graben 37.
— Franz, Lohnkutscher, Leistenstr. 13 P.
— Gertraud, Privatiere, Augustinerstr. 13 R I.
— Rudolf, Bauführer, Brücknerstr. 20 P.
Düll, Adam, Polizeitierarzt und Schlachthof-Verwalter, Pleichertorstr. 9 I. ☎ 214.
— Alwine, Apothekerswitwe, Huttenstr. 46 I.
— Babette, Privatiere, Franziskanerg. 10 III.
— Friedrich, p. Regierungsbote, Frühlingstr. 21 II.
— Friedrich, Lehrer a. d. Stadtschule, Keesburgstraße 1 II.
— Johann, Dienstmann und Lohndiener, Textorstraße 7 I.
— Johann Josef, Postbote, Neumannstr. 3 II.
— Martin, Stadtschullehrer, Wölffelstr. 10 I.
Dümig, Ferdinand, Steinmetz-Palier, Innerer Graben 26/28 M.
Dümler, Joh., k. Eisenbahnobererpeditor, Steinstraße 5 I.
— Theresia, Pfründner., Franz-Ludwigstr. 24/26 II.
Dümmig, Adrian, Küfer, Reuererg. 4 I.
Dümmler, Heinrich, k. Oberinsp., Bahnhofpl. 2 II.
Dünckelmeyer, Friedrich, Bahnkanzleigeh., Frühlingstr. 3 III.
Düngfelder, Fritz, Schriftsetzer, Nikolausstr. 3 I.
— Hermann, Mechaniker, 2. Felseng. 6 I.
— Leonhard, Schreiner, Dreikronenstr. 47 II.
— Michael, Büttner, 2. Felseng. 6 I.
Dünner, Natalie, Privatiere, Goethestr. 7 III.
Dünninger, Babette, Privatiere, Kloster Himmelspforten.
— Juliana, Privatiere, Kloster Himmelspforten.
Dürer, Anna, Zugeherin, Semmelstr. 11 M.
Dürckheim-Montmartin, Graf Alfred Eckbrecht v., Exzellenz, Generalleutnant, Kommandeur der k. 4. Division, Hofstr. 10 I.
Düring, Adam, k. Hauptmann, Schönleinstr. 8 I.
— Anna, Wagenwärtergehilfenwitwe, Neumannstraße 17 P.
— Elise, Wagenwärterswitwe, Ketteng. 12 I.
— Friederike, Wagenwärtersw., Fabrikstr. 21 P.
— Ludwig, Regierungsbote, Huttenstr. 47 I.
— Sebastian, Wagenwärter, Fabrikstr. 58 II.
— Valentin, Steinhauer, Hörleing. 6 P.
— Valentin, Steinhauer, Leistenstr. 6 III.
Dürrmann, Andreas, Stationsmeister, Brücknerstraße 32 III.
Dürrnagel, Matthäus, Kaplan, Hauger-Pfarrgasse 14 I.
— Ottilie, Witwe, Pleicherpfarrg. 16 II.
Dürr, Adam, Küfermstr., Mergentheimerstr. 5 P.
— Agatha, Privatiere, Semmelstr. 44 I.
— Andreas, Bureaudienergehilfe, Gutenbergstraße 1½ I.
— Anna, Näherin, Ketteng. 9 III.
— Benno, Schlosser, Pleicherkirchplatz 11 P.
— Dora, Kleidermacherin, Jägerstr. 2 P.
— Frieda, Privatiere, Rottendorferstr. 15 P.
— Friedrich, Konditoreiwarenfabrik, Ochsenmaulsalat en gros, Bronnbacherhof 3 I. Laden: Hahnenhof 3.

C. BROD,
Dominikanerplatz 7, ☎ 470.
Deutsche Normal-Abflussröhren und Zubehörteile.

Dürr, Georg, Privatier, Münzstr. 5 II.
— Georg, Stadtschullehrer, Lehrerstr. 12 III.
— Gretchen, Zugeherin, Stephanstr. 9 I.
— Jakob, Packer, Reisgrubeng. 11 I.
— Ignaz, Bäckermeister, Plattnerstr. 8 P u. I.
— Johann, Kanzleigehilfe, Virchowstr. 19 P.
— Josef, Schuhmachermeister, Bronnbacherg. 3 II.
— Isidor, Restaur. z. Augustiner, Oberthürstr. 5 P.
— Katharina, Wäscherin, Dreikronenstr. 5 II.
— Marie, Konditorswitwe, Bronnbacherhof 3 I.
— Martin, Bureaudiener, Steinheilstr. 23 III.
— Michael, Bäckermeister, Sieboldstr. 2 P.
— Nikolaus, Holz- u. Kohlenhändler, 3. Felsengasse 3 P u. II. Filiale: Mergentheimerstr. 3. 1098.
— Ursula, Gastwirtswitwe, Reisgrubeng. 17 P.
— Valentin, Schreinergehilfe, Steinheilstr. 13 I.
Dürrnagel, Ad., Wagenwärtergeh., Bäreng. 6 III.
Düßel, Luise, Oberleutnants-Witwe, Semmelstraße 91 I.
Dütsch, Adam, Regierungsbote, Frühlingstr. 11 I.
— Andreas, Depotarbeiter, Mergentheimerstr. 3.
— Matthäus, Geschäftsreisender, Büttnerstr. 22 II.
Dütthorn, Georg, Schuhmacherm., Gr. Katzengasse 11 P. Geschäftslokal: Wörthstr. 5.
Duex, Nikolaus, Kutscher, Sieboldstr. 13 R.
Dumor, Franz Josef, Schlossermeister u. Heuhändler, Kärnerg. 15 II. Werkstatt: Untere Bockg. 6.
— Heinrich, Schlossermeister, Landwehrstr. 3 I.
— Johann, Kutscher, Versbacherlandstr. o. Nr. (Neumühle).
Dumpert, Käthchen, Sekretärswitwe, Friedenstraße 29 S.
Dumproff, Joh. Gg., Ausgeher, Semmelstr. 13 II.
— Marie, Ladnerin, Büttnerstr. 72 II.
Dunkel, Johann, Erdarbeiter, Büttnerstr. 14 III.
— Kaspar, Taglöhner, Münzstr. 11 II.
— Ludwig Wilh., Buchbinder, Petriniстr. 21 P.
Dunzinger, Franz Josef, Privatier, Pleicherglacisstr. 5 II.
— **Franz Josef, Nachf.**, Wachswarenfabrik, Inh. Oskar Lammerer, Harfenstr. 2. Laden: Marienkapelle. 571.
— Georg, Privatier, Pleichertorstr. 22 I.
Dupier, Andreas, Mälzer, Grombühlstr. 48 I.
Dupré, Ludwig, k. Oberarzt im 2. Feldart.-Reg., Scheffelstr. 7 P.
— Therese, Verwalters-Witwe, Scheffelstr. 7 P.
Durchholz, Berta, Wäscherin, Gneisenaustr. 10 III.
— Eduard, Polizeiwachtmeister, Kärnerg. 49 I.
Durst, Erhard, Bureaudiener, Domstr. 46 IV.
Dusch, Friedr., k. Gymnasialprofessor, Franz-Ludwigstr. 9 II.
Duschl, Heinrich, Besitzer der Hofapotheke zum Löwen, Marktg. 2. 1495.
Dusel, Anton, Erdarbeiter, Elsterg. 1 III.
— Johann, Mälzer, Rosenq. 4 I.
— Ludwig, Schreiner, Elsterg. 3 III.
Dusold, Wendelin, Schuhmacherm., Lauferg. 13 II.
Dusolt, Franz, Herren- und Damenschneider, Zellerstr. 10 III.
— Konrad, Maschinenhausgeh., Schönleinstr. 9 S.
Duttenhöfer, Anna, Privatiere, Sieboldstr. 2½ I.
Dymo, Anton, Lokomotivheizer, Kapuzinerstr. 27 II.
Dyroff, Peter, Stationsgeh., Brücknerstr. 22 III.

E.

Ebel, Anna, Stickerin, Marktg. 7.
Eber, Fritz, Buchhalter, Steinstr. 1 II.
— Hans, Dekateur, Schottenanger 11 P.
Eberhard, Anna, Privatiere, Sanderglacisstr. 18 P.
— Franz, Büttnermeister, Pleichertorstr. 22 II.
— Heinrich, Konditor, Augustinerstr. 1 R. Laden: Augustinerstr. 4.
— Konrad, Arbeitersekretär und Magistratsrat, Oberthürstr. 11 II.
Eberhardt, Johanna, Witwe, Oberdürrbacherstraße 3a P.
— Valent., Schneidermstr., Ob. Johanniterg. 11 III.
Ebert, Jakob, Briefsortierer, Zellerstr. 18 III.
Eberle, Franz, k. Oberstleutnant, Rotkreuzstr. 5 III.
Eberlein, Eva, Witwe, Bronnbacherg. 13 III.
— Franz, Brauer, Wörthstr. 5 I.
— Friedrich, Korrespondent, Uhlandstr. 18 R I.
— Georg, Schneidermeister, Martinstr. 21 N I.
— Johann, Bäcker, Domstr. 50 III.
— Johann, Hausmeister, Sieboldstr. 8 III.
— Josef, Schreiner, Wörthstr. 5 R II.
— Karl, Kaufmann, Haugerpfarrg. 4 I.
— Lorenz, Schreiner, Fabrikstr. 7 III.
— Magdalena, Privatiere, Kantstr. 18 I.
— Michael, Bauführer, Urlaubstr. 4 II.
— Michael, sen., Buchhalter, Wagnerstr. 16 II.
— Rosine, Händlerin, Pleicher Pfarrg. 6 II.
— Therese, Privatiere, Weingartenstr. 4 P.
Ebermayer, Max, k. Hauptmann u. Adjutant beim Gen.-Kommando, Seelbergstr. 2 II.
Ebert, Adolf, Schmiedgehilfe, Semmelstr. 19 II.
— Albert, Schreinermeister, Dettelbacherg. 7 I.
— Andreas, Lagerarbeiter, Wagnerstr. 15 III.
— Andreas, sen., Schuhmacher, Frühlingstr. 13 P.
— Andreas, Schuhmacher, Sieboldstr. 1½ R I.
— August, Weingutsbesitzer und Weinhändler, Spitalg. 5 P u. I. 1198. Kellereien im kgl. Hofspital.
— Auguste, Kaufmannswe., Heidingsfelderstr. 18 I.
— Bernhard, Taglöhner, Maingäßchen 11½ I.
— Christian, Weingroßhändler in Firma Oskar Klemmert, Tiepolostr. 19 I. Geschäft: Reuerergasse 10 u. 12. 1560.
— Emmi, Privatiere, Deggstr. 1 II.
— Eva, Witwe, Leistenstr. 4 III.
— Felix, Schlosserheizer, Innerer Graben 5 II.
— Friedrich, Briefträger, Wöllerg. 18 IV.
— Friedrich, Kolporteur, Dreikronenstr. 45 I.
— Friedr. Chr., städt. Arbeiter, Büttnerstr. 16 IV.
— Georg, k. Finanzrechnungsrevisor, Alleestr. 10.
— Georg, Goldarbeiter und Pianist, Münzstraße 10½ III. Laden: Domstr. 70.
— Heinrich, Orgelbauer, Traubeng. 7 II.
— Johann Eberhard, Bureaudiener, Neubaustraße 56 II.
— **Johann Peter**, Juwelier- u. Goldarbeitergesch., Inhaber: Georg Ebert, Laden: Domstr. 70 (Plattnerstr.).
— Josef, Magazinier, Lauferg. 9 R II.
— Karl Andreas, Maschinensetzer, Heidingsfelderstr. 53 II.
— Kaspar, Kutscher, Ziegelaustr. 6 R II.
— Konrad Franz, Postadjunkt, Ziegelaustr. 5 I.
— Magdalena, Schreinerswtw., Ursulinerg. 2 II.
— Margareta, Goldarbeiterswitwe, Johannitergasse 8 P.
— Martin, Former, Teilh. d. Fa. Frantzen & Ebert, Leistenstr. 6 III.
— Martin, Privatier, Pleicherglacisstr. 11 I.
— Nikolaus, Schutzmann, Inn. Graben 13 III.
— Otto, Kohlengroßhdlr. u. Schiffsrheder, Vertreter des Mainschifferverbandes, Gerberstraße 19. 731.
— Peter, Pflasterer, Kärnerg. 27.
— Theodor, Schneider, Pleicher Schulg. 5 II.

Aachener Kaiserbrunnen heilkräftiges Tafelwasser von unerreichtem Wohlgeschmack.

Ebert & Jacobi, Großhandlung in Chemikalien, Drogen, Material- u. Farbwaren, Oeggstraße 1 P. Lager: Oeggstr. 3 u. Kapuzinerstraße 11. ☎ 62.

Ebinger, Georg, Lack- und Farbenfabrikant, Waltherstr. 1 II. ☎ 1354.

Ebner, August, Gartenarbeiter, Steinheilstr. 16 III.
— Josef, Feldwebel, Weißenburgstr. 2 I.
— Karl, Architekt, Teilh. d. F. K. Ebner—H. Wehr, Blumenstraße 7 III. Bureau: Marktplatz 1 II ☎ 579.
— Marianne, Braugehilfenwtw., Nikolausstr. 18 I.

Ebner—H. Wehr, Techn. Bureau f. Hoch- u. Tiefbau, Architektur, Innendekoration, Marktplatz 1 II. ☎ 579.

Echinger, Gabr., Arbeitslehrerin, Domstr. 26/28/30.

Echsle, Simon, k. Bankbuchhalter, Sanderglacisstraße 17 II.

Eck, Dorothea, Zugeherin, Heinestr. 3a III.
— **Fritz**, Getreidehandlung en gros, (Comptoir), Bahnhofstr. 22 P. ☎ 175.
— Georg, Fuhrunternehmer, Barbarastr. 12. ☎ 1373.
— Hans, Restaurateur zur Stadt Kitzingen, Pleicherschulg. 3.
— Jakob, Buchhalter, Johanniterg. 3½ I.
— Johann, städt. Arbeiter, Grombühlstr. 25 III.
— Johann, Privatier, Kapuzinerstr. 19 N I.
— Josefa, Witwe, Elefantenq. 7 II.
— Julius, Schuhmachermstr., Büttnerstr. 17 III.
— Kilian, Schreiner, Frühlingstr. 16 P.
— Margareta, Inval.-Rentn., Heidingsfelderstraße 2 II.
— Marie, Privatiere, Friedenstr. 7 P. ☎ 942.
— Michael, Kassier, Brücknerstr. 6 III.
— Michael, Schneidermeister, Vincentinumstraße 9 II. Geschäft: Neubergstr. 4 P. ☎ 372. (S. Inserat.)
— Restauration zum scharfen, Korng. 26.
— Theo, Kaufmann u. Spezialputzgeschäftsinhaber, Augustinerstr. 1 P u. II.
— Theodor, Getreidehändler, Inhaber der Firma Fritz Eck, Semmelstr. 72 II. Compt.: Bahnhofstr. 22 P. ☎ 175.
— Wendelin, Schneidermeister, Grombühlstr. 14, Laden: Grombühlstr. 20.
— Zacharias, Privatier, Johanniterg. 3½ I.

Eckard, Dorothea, Näherin, Brunnbacherhof 3 R I.

Eckardt, Karl, Maurer, Fabrikstr. 10 P.

Eckart, Johann, Ablöswärter, Josefplatz 1 III.

Eckbrecht v. Dürckheim-Montmartin, Graf Alfred, Exzellenz, Generalleutnant, Kommandeur der k. 4. Division, Hofstr. 10 I.

Eckert, Anton, Baugeschäft u. Dampfsägewerk, Bauschreinerei u. -Glaserei, Holzhandlung, Veitshöchheimerstr. 2 R. ☎ 147. (S. Ins.)
— Anton, Architekt, Mitinhaber der Firma Anton Eckert, Rotkreuzstr. 5 I. Bureau: Veitshöchheimerstr. 2. ☎ 147.
— Franz Michael, Sägewerksbesitz. u. Holzgroßhändler, Schweinfurterstr. 2 I. ☎ 37.
— **F. M.**, Holzhandlung u. Sägewerk, Schweinfurterstr. 2. ☎ 37.
— Fritz, k. Bahnexpeditor, Spitalg. 4 I.
— Gg., Archit., Veitshöchheimerstr. 6 III. ☎ 147.
— Gustav, Gipsformator, Mergentheimerstr. 22 N. Geschäftslok.: Büttnerstr. 2 P u. Ob. Mainkai.
— Hans, Tapezier, Innerer Graben 25 I.
— Johann, Produktenhändl., Stockfischg. 7 P u. II.
— Josef, Diplomingenieur, Mitinh. d. Fa. Anton Eckert, Veitshöchheimerstr. 2 P. ☎ 147.

Eckert, Katharina, Wäscherin, Zwinger 18 M.
— Ludwig, k. Forstrat, Rottendorferstr. 17 P.
— Otto, Eisendreher, Barbarastr. 27 I.
— Wilhelmine, Baumeisterswitwe, Mitinhaberin d. Fa. Anton Eckert, Veitshöchheimerstr. 2 P. ☎ 147.

Eckertsgarten, Restaur. z., Veitshöchheimerstr. 6. ☎ 320.

Eckhof, Babette, Schmiedmeisterswitwe, Barbarastr. 34 P.
— Elise, Fabrikarbeiterin, Grombühlstr. 48 III.
— Elise, Schneiderin, Barbarastr. 34.
— Karl, Fuhrmann, Handg. 8 II.
— Philipp, Schneidermstr., Barbarastr. 34 P.

Eckhoff, Andreas, Magazinier, Heinestr. 16 P.

Eckopf, Christoph, Restaurateur, Heidingsfelderstraße ⅓ P.

Eckstein, August, Inhab.: Viktoria Eckstein, Witwe, Metzgerei, Ebracherg. 4 P. ☎ 149.
— **Fritz**, Metzgerei, Inh.: Marie Eckstein, Metzgermeisterswtw., Augustinerstr. 1 P. ☎ 145.
— Marie, Metzgereibesitzerin, Augustinerstr. 1 I. ☎ 145.
— Philipp, Schlosser, Pleicher Pfarrg. 9 II.
— Viktoria, Metzgereibesitzerin, Ebracherg. 4 I. ☎ 149.

Edel, Eduard, k. Bahnbauführer, Weißenburgstraße 15 I.
— Eduard, k. Oberlandesgerichtsrat, Ketteng. 3 P.
— Emilie, Stiftsdame, Ketteng. 3 I.
— Margareta, Privatiere, Ketteng. 3 I.
— Philipp, k. Bahnexpeditor, Wolframstr. 5 III.

Edelhäuser, Johann, Postbureaudienergehilfe, Grombühlstr. 43a II.

Edelmann, Anna, Kohlenhdlrsw., Elefantenq. 9 P.
— Leonhard, Schutzmann, Elefantenq. 9 P.
— Ruppert, Straßenbahnführ., Frühlingstr. 16 I.

Edelschild, Ferdinand, Privatier, Domstr. 68 I.

Edelschild-Wiener, **F.**, Ofenrohrfabrik, Dreikronenstr. 4.

Edelweiß, Erste Wiener Dampfwasch-, Bügel- u. Dampf-Bettfedern-Reinigungs- u. Desinfektions-Anstalt, Inh. W. Klier, Maistr. 10. ☎ 1384. (S. Inserat.)
— Restauration, Bockg. 3.

Edenfeld, Leopold, Bankier, i. Fa. Sigm. Edenfeld, Domstr. 70 II. ☎ 153.
— **Sigmund**, Bankgeschäft, Stahlpanzerkammer mit Safe deposit-Einrichtung, Domstr. 70 P. ☎ 153.
— Sigmund, Prokurist, Domstr. 70 II.

Eder, Friederike, Witwe, 3. Felseng. 4 II.
— Joh. Baptist, Stationsgeh., Steinheilstr. 31 I.
— Luise, Sprachlehrerin, Kaserng. 1 II.
— Stephan, k. Oberamtsrichter, Kaserng. 1 II.

Edlich, Wilhelm, k. Bankbeamter, Sterng. 7 I.

Edrich, Ferdinand, Major a. D., Haugerring 3 III.

Effner, Heinrich Viktor von, gepr. Tanzlehrer am k. Adel. Julianum, Tanz- u. Musiklehrinstituts-Inh., Semmelstr. 70 II.

Egelhaaf, Hugo, Holzgroßhändler, Teilh. d. Fa. Jul. Egelhaaf, Schießhausstr. 21. ☎ 255.
— Julius, Rentner, Ludwigkai 9 III.
— **Julius**, Inh.: Hugo Egelhaaf u. Franz Karl, Holzgroßhandlung u. Hobelwerk, Schießhausstr. 21. ☎ 255.

Eger, Anna, Privatiere, Waltherstr. 1 II.
— Cäcilie, Witwe, Schönleinstr. 6 III.
— Josefine, Privatiere, Weingartenstr. 15 II.
— Kaspar, Müller, Senefelderstr. 4 II.
— Leonhard, Produktenhdlr. u. Kutscher, Textorstraße 7 P u. I.

C. BROD, Dominikanerplatz 7, ☎ 470. **Technisches Bureau.** Ingenieurbesuch u. Kostenanschläge mit Zeichnungen gratis.

Eger, Margareta, Privatiere, Ludwigstr. 15 P.
Egstein, Frz. Ant., Kaufmann, Kürschnerhof 1 II.
— **F. A.**, Papier- u. Schreibmaterialienhandlg., Geschäftsbücherniederlage und Agentur der „Frankfurter Ztg.", Kürschnerhof 1 P u. II. ☎ 1054.
Ehehalt, Fridolin, Oberstabs- u. Regts.-Arzt i. k. 2. Feld-Art.-Reg., Sanderglacisstr. 40 II.
— Jakobine, Privatiere, Bahnhofstr. 3 II.
— Karl, Chirurg, Fabrikstr. 27 III.
— Kamill, Bureaudiener, Bergmeisterg. 5 I.
Ehehaltenhaus, städt. Spital- u. Armenhaus, Virchowstr. 28. ☎ 638.
Ehemann, Babette, Privatiere, Haugerring 11 IV.
— Therese, Kommerzienratswitwe, Neubergstr. 7.
Ehle, Erdmann, Schreinermeister, Amalienstr. 7 R.
Ehlen, Isabella, Privatiere, Bahnhofstr. 1 P.
Ehrbar, Eduard, Milchhändler, Friedenstr. 42 P.
— Josef, Kaufmann, Florastr. 5 P.
— Lorenz, Büttnermeister, Brombacherg. 8 P. Laden: Karmelitenstr. 53 P. (Fleischbankgeb.)
— Nikolaus, Bahnarbeiter, Lindleinstr. 6 III.
Ehrenberg, Ambros, Schriftsetzer, Rosenq. 21 II.
— Josef, Landgerichts-Registrator a. D., Sanderring 19 IV.
Ehrenburg, Dr. phil. Karl, Privatdozent, Haugerring 1 II. ☎ 1645.
— Katharina, Privatiere, Heinestr. 6 P.
Ehrenreich, Andreas, Schriftsetzer, Mainbrücke 5 IV.
Ehrenstein, Adelheid, Privatiere, Kaiserstr. 3 III.
Ehresmann, Karl, Herren- und Knaben-Konfektions-Geschäft, Maßgeschäft, Ecke d. Eichhorn- u. Wilhelmstr. 1 P u. I. ☎ 1221.
Ehrhard, Bonifaz, Fabrikarbeit., Barbarastr. 25 III.
Ehrl, Josef, Chirurg u. Zahntechniker, Grombühlstr. 9 P. Laden: Grombühlstr. 15 P.
Ehrle, Georg, Lokomotivführeraspirant, Neumannstr. 5 III.
Ehrlich, Andreas, pens. Wagenwärter, Rotkreuzstr. 19 II.
— Josef, Uniformmützen- u. Militäreffektengeschäft, Weißenburgstr. 9 P u. I.
— Nikolaus, Schreiner, Fabrikstr. 11 I.
Ehrlicher, Georg, ehem. Bahnbediensteter, Bachgasse 10.
Ehrlinger, Johann, Fuhrwerksbesitzer, Zellerstraße 21 II.
Ehrmann, Adam, Oberschweizer, Gneisenaustr. 9 II.
Ehrmanntraut, Georg, Kaufmann, Teilh. d. Fa. Ehrmanntraut & Zeidler, Eichhornstr. 2 a. Geschäft: Eichhornstraße 5. ☎ 709.
— **& Zeidler**, Porzellan- und Glashandlung, Küchenmagazin, Eichhornstr. 5. ☎ 709.
Eibel, Anna, Privatiere, Kürschnerhof 9 II.
— Jakob, k. Gymnasialprof., Weingartenstr. 19 II.
— Josef, Schuhmachermeister, Reisgrubeng. 7 I.
Eiber, Jakob, Baumeister, Erthalstr. 3 R I.
Eich, Andreas, Kanzlist, Textorstr. 19 II.
— Franz, Wagenmeister, Textorstr. 19 II.
— Gretchen, Büglerin, Ursulinerg. 13 I.
— Hans, Magistratskanzlist, Textorstr. 19 II.
— Philipp, Schreiner, Wolframstr. 8 II.
Eichamt I, Eichstr. 2 P.
Eichbauer, Marie, Schleusenwärters-Witwe, Sterng. 10 II.
Eichberger, Hans, Verwaltungsfunktionär, Blumenstr. 12 III.
Eichelbauer, Philipp, Gendarm, Sanderstr. 27 I.
Eichelmann, Franz, Kellner, Inn. Graben 17 II.
— Richard, Maschinist, Wörthstr. 4 III.
— Wilhelm, Maschinist, 3. Felseng. 6 I.
Eichelsbacher, Alfred, Volksschullehrer, Erthalstraße 4 P.
— Friedrich, k. Expeditor, Johanniterg. 7 I.
Eichholz, Johann, Wagenwärtergehilfe, Gerberstraße 19 III.
Eichhorn, Andreas, Schuhmachermeister, Breite Schloßg. 4 II.
— Georg, k. Seminarlehrer, Waltherstr. 1 I.
— Heinrich, Wagenwärtergeh., Petristr. 10 III.
— Martin, Schreiner, Paradeplatz 2 P.
— Michael, Eisenbahnkanzleigehilfe, Brücknerstraße 10 II.
— Michael, Schreinermeister u. Möbelhändler, Neubaustr. 50 P.
— Restauration zum, Herzogenstr. 9 P.
Eichinger, August, Kaufmann, Wölffelstr. 6 R I.
— Eva, Landrichterstochter, Marienstr. 2 P.
— Helene, Landrichterstochter, Marienstr. 2 P.
— Josef, Stationsmeister, Gabelsbergerstr. 17 II.
— Karl Bonifaz, Schneidermeister u. Theatergarderobier, Frühlingstr. 13 III.
— Walpurga, Friseuse, Frühlingstr. 13 III.
Eichner, August, Bilderreisender, Schönthalstr. 6 R I.
— August, Kaufmann, Wölffelstr. 10 P.
— Auguste, Kolonialwarenhandlung, Wölffelstraße 10 P.
— Georg, Lehrer, Riemenschneiderstr. 5 P.
— Ludwig, Schriftsetzer, Vibrastr. 21 III.
Eickemeyer, Karl, k. Oberregierungsrat, Eisenbahnbetriebsdirektor a. D., Pleicherring 5 II.
Eidel, Johann, Militärinvalide, Hörleing. 10 P.
— Josef, Techniker, Heidingsfelderstr. 13 P.
— Karolina, Witwe, Heidingsfelderstr. 13 P.
Eidelmann, Phil., Bauführer, Frühlingstr. 2 III.
Eidling, Konrad, Feldwebel, Weißenburgstr. 2 I.
Eiermann, Josef, Kaiserl. Bankdiätar, Sanderglacisstr. 47 III.
Eiersheim, Franz, Stationsdiener, Vincentinumstr. ½ P.
Eigenher, Hans, Kupferschmied, Elefanteng. 7.
Eigner, Margareta, Großkaufmanns-Witwe, Semmelstr. 78 II. ☎ 934.
Eilles, Ludwig, Rittmeister im k. II. Train-Bat., Kapuzinerstr. 5 P.
Einhorn, Restauration zum, Textorstr. 10.
Einhornapotheke, Bes.: Josef Friede, Neubaustraße 1. ☎ 174.
Einstädter, Robert, Präzeptor a. d. isr. Lehrerbildungsanstalt, Vibrastr. 6.
Einstein, Karl, k. II. Staatsanwalt, Friedenstraße 28 P.
Eintracht, Kaufmännische Gesellschaft, Kneiplokal: Maulhardg. 6 I.
Einwag, Andr., Samenhändl., Brombacherhof 2 I. (Stand am Markt.)
— Bibiana, Wein- u. Spirituosenhdlg., Eichhornstraße 17.
— Georg, Drechslermeister, Sanderglacisstr. 30 III.
Einwich, Marg., Obsthändlerin, Holztorg. 5 III. (Stand am Markt.)
Einwohneramt, Karmelitenstr. 12 P 5.
Einzinger, Kasp., Feldhüter, Büttnerstr. 17 I.
Eirich (s. auch Eyrich), Johann, Lokomotivführer, Wagnerstr. 15 I.
Eis, Franz, Fuhrmann, Randersackererstr. 13 R P.
Eisel (s. a. Eyssel), Franz, Fischermeister und Sandbaggereibesitzer, Dreikronenstr. 7 III.
— Michael, Privatier, Büttnerstr. 30 I.
— Rosa, Fischerswitwe, Nikolausstr. 8 III.
Eiselein, Josef, Bahnbediensteter, Burkarderstraße 7 R II.

Schorle Morle mit Aachener Kaiserbrunnen ist unerreicht.

Eisemann, Dorothea, Privatiere, Johanniterplatz 4 III.
— Elise, Privatiere, Johanniterplatz 4 III.
— Georg, Frachtbriefträger, Gertraudg. 8 II.
— Michael, Maurer, Obere Johanniterg. 3 II.
— Valentin, Stationsgehilfe, Grombühlstr. 29 III.
Eisenacher, Erh., Stationsdiener, Steinheilstr. 21 P.
Eisenbacher, Joh. Norbert, Büttner, Wörthstr. 6 P.
Eisenbahn, Restauration zur, Harfenstr. 6.
Eisenbahnbetriebsdirektion, Bahnhofplatz 2.
— Bureaus des k. Staatsbahningenieur I, Haugerglacisstr. 7 P u. I.
— Bureaus des Geometers, Haugerglacisstr. 7 II.
— Direktionsbureau III c, Haugerglacisstr. 7 III.
Eisenbeis, Friedrich, Monteur, Grombühlstraße 43a I.
Eisenheimer, Getta, Mitinhaberin d. Fa. Eisenheimer & Fuchs, Eichhornstr. 8 III. Laden: Plattnerstr. 1.
— Simon, Restaurateur, Glockeng. 6 I.
— Siegmund, Kaufmann, Glockeng. 6 II.
— **& Fuchs**, Schuhwarengeschäft, Plattnerstr. 1.
Eisenhut, Wolfgang, k. Revisionsoberaufseher, Wörthstr. 3 I.
Eisenmann, Adam, Zimmermstr., Ketteng. 9 II. Lagerplatz: Ecke Sanderstr. u. Sanderring.
— Bernhard, Schneider, Sanderstr. 16 III.
— Franz, Postbediensteter, Harfenstr. 3 P.
— Georg, Sanitätsdiener, Landwehrstr. 8 I.
— Heinrich, Schreinermeister, Kantstr. 27 II. Werkstätte: Erthalstr. 5 R.
— **J. G., & Co.**, Cigarrenfabrik, (Inh.: Heinr. u. J. Mayer Witwe), Sanderstr. 5 R. ☎ 1170.
— Hugo, Zimmerer, Bronnbacherhof 4 III.
— Johann, Schreiner, Kantstr. 18 II.
— Josef, Notariatsgehilfe, Franziskanerg. 4 II.
— Julius, Postbureaudiener, Sterng. 4 II.
— Käthchen, Güterführerswtw., Rotlöweng. 1 III.
— Lisette, Rentbeamtenwitwe, Ketteng. 5 I.
— Ludwig, Auslaufer, Frühlingstr. 13 P.
— Margareta, Witwe, Besitzerin des Gasthofes zum Bayer. Hof, Sanderstr. 25.
— Matthias, Oberpostkondukteur, Domstr. 40 I.
— Otto, Postadjunkt, Marcusstr. 9 II.
Eisenmüller, Johann, k. Finanzrechnungsrevisor, Frühlingstr. 24 III.
— Margareta, Privatiere, Brücknerstr. 4 III.
Eisenreich, Fanni, Taglöhnerin, Barbarastr. 20 II.
Eisert, Sebastian, Telephonarbeiter, Karmelitenstraße 49.
Eisinger, Charlotte, Privatiere, Haugerring 6 P. ☎ 755.
— Margareta, Privatiere, Neubaustr. 32 IV.
Eismann, Lorenz, Hutmacher, Sanderstr. 7 III. Laden: Augustinerstr. 16.
Eisner, Ferdinand, k. Amtsrichter, Sonnenstr. 19 P.
Eitel, Hermann, Hausgeistlicher, Vincentinumstraße 19.
Eitelwein, Martin, Stationsgehilfe, Gneisenaustraße 9 II.
Eitzenberger, Martin, kgl. Bahn-Oberexpeditor u. Landtagsabgeordneter, Klinikstr. 14 P.
Elbert, August, pens. Kasernwärter, Kaserng. 6, 2. Eingang.
— Brigitta, Schuhmacherswe., Burkarderstr. 3 II.
— Georg, Gärtnereibesitzer, Gerbrunnerstr. o. Nr.
— Margareta, Zugeherin, Roseng. 2 I.
Eldod, N., Weingroßhandlg., Sophienstr. 11 I.
Eldorado, Restauration u. Konzertsaal, Sanderstraße 6 P.
Elektrizitätswerk, städtisches, Wallg. 4½. ☎ 357.
Elefanten, Restauration zum, Sanderstr. 13.
Elges, Heinrich, Feldwebel, Weißenburgstr. 2 II.
Elisabethen-Verein, Bohnesmühlg. 14½, 16 u. 18.
Elitzer, Heinrich, Friseur, Steinheilstr. 23.
Ellbogen, Berta, Hausiererin, Büttnerstr. 12 III.
Ellenberger, Heinrich, k. Gymnasial-Zeichenlehrer, Uhlandstr. 12 II.
Eller, Michael, Tünchermeister, Pleicherpfarrg. 5 P.
Elling, Richard, Lokomotivführer, Fabrikstr. 12 II.
Ellmann, Therese, Privatiere, Bruderhof 5 II.
Ellmer, Johann, Waren- u. Immobilienagent, Bronnbacherg. 2 I.
Elsässer, Ernst, Kaufmann, Warenkommissions- u. Agenturgeschäft, Ludwigstr. 3 II.
— Karolina, Zugeherin, Franziskanerg. 6 II.
Elsen, Margareta, Privatiere, Semmelstr. 2.
Elser, Anton, Chirurg, Zahntechniker, Mainbrücke 2 II u. III.
Elter, Anna, Witwe, Domerschulstr. 27 III.
— Josefine, Buchhalterin, Domerschulstr. 27 III.
Elterich, Otto, k. Staatsbahnbauführer, Rottendorferstr. 12 III.
Elzinger, Joh., Eisenbahnbureaudiener, Ziegelaustraße 5 R I.
— Valentin, Stationsgehilfe, Rimparerstr. ¼ P.
Emeritenanstalt, Peterpfarrg. 2.
Emes, Engelbert, Restaurateur zum Stadtkeller, vorm. Bauchskeller, Zellerstr. 41 P.
Emig, Marg., Wagenwärterswtw., Petristr. 7 II.
Emmerich (s. auch Emrich), Elisabeth, Spezereiwarenhändlerin, Gerbrunnerstr. 10 P.
— Dr. Franz, geistl. Rat und Domkapitular, Herrnstr. 9 I.
— Friedrich, Schutzmann, Erthalstr. 18 P.
— Johanna, Privatiere, Herrnstr. 9 I.
— Karl, Lehrer an der Handelsschule, Sanderglacisstr. 27 II.
— Karl Th., Geldschrank- u. Wagenfabrikant, Inh. der Firma P. Sirch & Sohn, Semmelstraße 27/29 P u. I. ☎ 365.
— Sebastian, städt. Arbeiter, Karmelitenstr. 55 III.
Emmericher Waren-Expedition J. L. Kemkes, Kaffee- u. Teeimportgesch., Kürschnerhof 11 P. ☎ 1554.
Emmerling, Adam, Fuhrmann, Vincentinumstraße 10 P.
— Andreas, Bahnarbeiter, Barbarastr. 23 II.
— Andreas, Monteur, Semmelstr. 26 R I.
— Anna, Privatiere, Adelgundestr. 13 P.
— Barbara, Witwe, Ingolstadter Hof 10 P.
— Hans, Cigarren- u. Cigarettenimport en gros u. en détail, Domstr. 26/28/30. Laden: Alte Mainbrücke 1/3.
— Johann, Güterlader, Grombühlstr. 44 I.
— Johann, Maurermeister, Bronnbacherg. 9 II.
— Johann, Schreinerm., Schreinerei, Glaserei u. Parkettfabrikation, Huttenstr. 18 R. ☎ 970.
— Philipp, Privatier, Randersackererstr. 23 R P.
— Therese, Oberamtsrichterswitwe, Edelstr. 6.
Emmert, Andreas, Schneider, Wöllerg. 4 III.
— August, Privatier, Dominikanerplatz 3 II.
— Babette, Zugeherin, Eichstr. 4 M.
— Franz, Portier, Jägerstr. 4 II.
— Josef, Milchgeschäft, Maulhardg. 4 II.
— Josef, Schneidermeister, Steinheilstr. 29 P.
— Kaspar, Heizer, Kl. Katzeng. 2 II.
— Mathilde, Privatiere, Dominikanerplatz 3 II.
— Michael, Bremser, Grombühlstr. 46 III.
— Sophie, Bezirksamtsassessorswitwe, Schillerstraße 3 I.
Emmes, Lorenz, Schriftsetzer, Neumannstr. 7.

C. BROD,
Dominikanerplatz 7, ☎ 470. **Spezialgeschäft für Wasser- u. Beleuchtungsgegenstände.**

Emnet, Kath., Arztswitwe, Heidingsfelderstr. 1½ P.
Emrich (siehe auch Emmerich), Alexander, Vorarbeiter, Dreikronenstr. 7 IV.
— Edmund, Bezirkshauptlehrer u. Lehrer a. d. Stadtschule, Blumenstr. 8½ I.
— Karolina, Zugführerswitwe, Petriniştr. 15 III.
— Michael, Wagenwärtergehilfe, Wagnerpl. 6 III.
Emtmann, Adolf, Schutzmann, Alleestr. 11 III.
Enard, Therese, Oekonomenwitwe, Keesburgstraße ohne Nr.
End, Wilhelmine, Professorswitwe, Sieboldstr. 2 II.
Enders, Eleonore, Präparandenhauptlehrerswitwe, Ulrichstr. 6 II.
— Georg, Schreiner, Spitalg. 11 III.
Endres, Adam, Schreiner, Goethestr. 6 IV.
— Agnes, Pfründnerin, Ketteng. 28 III.
— Alois, Schreiner, Bohnesmühlg. 10 P.
— Anna, Witwe, Zugeherin, Blöhlein 3 II.
— Anton, Privatier, Huttenstr. 18½ P.
— Anton, Schriftsetzer, Steinheilstr. 6 II.
— Anton, Tünchermeister, Mergentheimerstr. 44 I.
— Burkard, Restaurateur an der k. landwirtschaftl. Winterschule, Ulrichstr. 6 I.
— Dorothea, Wäscherin, Gertraudg. 2 M.
— Elise, Privatiere, Gneisenaustr. 10 II.
— Emil, Postadjunkt, Reibeltg. 2½ III.
— Ernst, Buchhalter, Wagnerstr. 26 II.
— Eustach, Kaufmann, Semmelstr. 36 II.
— Ferdinand, Schneidermeister, Glockeng. 11 II.
— Franz, Kaufmann, Sanderring 23 P.
— Franz, Schreinermeister, (Metz' Nachfolger), Reisgrubeng. 3.
— Friedrich, Büttnermeister, Sanderstr. 27 R P u. I.
— Friedrich, Gutspächter, Gut Moskau, Mailingerstr. ohne Nr.
— Fritz, Kupferschmied, Steinheilstr. 21 II.
— Georg, Bäcker, Zellerstr. 4 III.
— Georg, Bremser, Wagnerstr. 6 III.
— Georg, Güterlader, Vincentinumstr. 13½ P.
— Georg, Juliusspitalmühlpächter, Juliuspromenade 19 P.
— Georg, Lehrer, Ulrichstr. 8 I.
— Georg, Schneidermeister, Petriniştr. 6 II.
— Georg, Schreinergehilfe, Gutenbergstr. 8 III.
— Georg, Studentendiener, Spitalg. 4 III.
— Georg, Zeug-Oberleutnant a. D., Reiserstr. 4 II.
— Hans, Gärtner, Zellerstr. 5 II.
— Heinrich, Geschäftsführer, Wöllerg. 23 II.
— Heinrich, Restaurateur zum Scharfen Eck, Kornqasse 26.
— Johann, k. Gerichtsvollzieher, Mergentheimerstraße 12 II.
— Johann, Güterlader, Gerberstraße 2 III.
— Johann, Schneider, Karmelitenstr. 21 III.
— Johann, Schreiner, Erthalstr. 16 I.
— Johann, Taglöhner, Korng. 15 I.
— Johann Jakob, Pensionist, Ebracherg. 8 I.
— Johann Michael, k. Bahnexpeditor, Josefplatz 3 II.
— Josef, Maschinist, Breite Schloßg. 6 I.
— Josef, Restaurateur zum Loch-Bayer, Spiegelstraße 19.
— Josefine, Kaufmannswitwe, Inh. d. Firma Heinrich Endres, Kolonialwarenhandlung, Münzstr. 10 P.
— Karl, Kriegsgerichtsrat, Virchowstr. 20 II.
— Karl, Lokomotivheizer, Pleicherglacisstr. 21 S.
— Karl, Restaurateur zum Gambrinus, Weingartenstr. 13 P.
— Karl, Straßenbahnführer, Randersackererstr. 23.
Endres, Kaspar, Friseur, Friedenstr. 53 P.
— Kaspar, Fuhrmann, Valentin Beckerstr. 4 R I.
— Katharina, Arztswitwe, Sanderring 23 P.
— Katharina, Witwe, Privatiere, Sanderglacisstraße 32 II.
— Kunigunde, Zugeherin, Brücknerstr. 26 P.
— Leonhard, Konditor, Neumannstr. 7 III.
— Ludwig, Bäcker, Textorstr. 12.
— Margareta, Bahnarbeiterswitwe, Steinheilstraße 16 III.
— Margareta, Gutspächtersw., Gut Moskau.
— Margareta, Privatiere, Auverastr. 12 P.
— Margareta, Privatiere, Kroateng. 4 III.
— Margareta, Taglöhnersw., Barbarastr 12½ III.
— Margareta, Zugeherin, Burkarderstr. 12 III.
— Martin, Agent, Innerer Graben 18 III.
— Martin, Kaufmann, Woll-, Weiß- u. Kurzwaren, Schuhlager, Häfnerg. 2 II. Lad.: Marktplatz 7, an der Marienkapelle.
— Matthäus, Straßenbahnbediensteter, Leistenstraße 6 R P.
— Michael, Kutscher, Büttnerstr. 24 III.
— Michael, Privatier, Friedenstr. 44 P.
— Michael, Restaur. u. Gutspächter, Schützenhof. ☎ 1044.
— Nikolaus, Kustos des min.-geol. Instituts der Universität, Heinestr. 2½ I.
— Paulus, Taglöhner, Ritterg. 3 II.
— Richard, Schlosser, Steinheilstr. 4 II.
— Rudolf, Postbediensteter, Fabrikstr. 50 III.
— Sabina, Hofkellerei-Büttnerswitwe, Huttenstraße 13 P.
— Valentin, Büttner, Gutenbergstr. 8 III.
— Valentin, Privatier, Frühlingstr. 24 I.
— Vinzenz, Magazinarbeiter, Pleicherschulg. 5 II.
— Wilhelm, Straßenbahnführer, Randersackererstraße 23 R II.
Endreß, Andreas, k. Brandvers.-Inspekt., Mergentheimerstr. 16 II.
— Anna, Näherin, Pleicherkirchg. 10 I.
— Matthäus, Straßenbahnführer, Textorstr. 9 I.
Endrich, Andreas, Portier, Frankfurterstr. 82 R I.
— Andreas, Schneidermeister, Keesburgstr. ½ III.
— Johann, Schiffer, Breite Schloßg. 6.
— Josef, Weinwirt z. Lochfischer, 1. Felseng. 2.
— Valentin, Brunnengraber, Brücknerstr. 23 III.
— Valentin, Postaspirant, Adelgundestr. 6.
Engel, David, Kaufmann, Inh. der Firma D. M. Engel, Domstr. 36 II.
— **D. M.**, Herrengarderobe-Geschäft, Kürschnerhof 15 P u. E.
— Georg, Maler u. Vergolder, Sanderstr. 23 III.
— Georg, Schriftsetzer, Fabrikstr. 15 III.
— Heinrich, Pensionist, Petriniştr. 9 P.
— Johann, Schreiner, Untere Bockg. 5 II.
— Karl, Schutzmann, Dominikanerplatz 7 IV.
— Katharina, Inh. d. Fa. Mich. Engel, plastische Kunstanstalt, Semmelstr. 68 P.
— Michael, Tüncher, Obere Johanniterg. 17 I.
— Moritz, Buchdrucker, Vincentinumstr. 28 II.
— Vinzenz, Restaurateur zum Heroldsgarten, Koellikerstr. 5.
Engelapotheke (Kneipp-Apotheke), Besitzer: Leonhard Oberhaeußer, Marktplatz 36. ☎ 348.
Engelbrecht Babette, Wäscherin, Schottenanger 11 I.
— Bernhard, Hausmeister im zoolog. Institut, Pleicherring 10 P. ☎ 235.
— Christian, Schreinergehilfe, Weingartenstr. 8 II.
— Franz, Taglöhner, 3. Felseng. 6 III.
— Helene, Kutscherswitwe, Jägerstr. 11 I.
— Josefa, Privatiere, Uhlandstr. 15 II.
— Walpurga, Zugeherin, Büttnerstr. 1 II.

Aachener Kaiserbrunnen heilkräftiges Tafelwasser von unerreichtem Wohlgeschmack.

Engelbreit, Hans, k. Posterped. I. Kl., Frühlingstraße 22 III.
— Josef, Lokomotivheizer, Ständerbühlstr. 14 P.
Engelcke, Heinrich, Uhrmacher, Elefanteng. 12 I.
— Wilhelm, k. Posterped. I. Kl., Elefanteng. 12 I.
Engelhard (s. auch Engelhardt, Engelhart), Adam, Maschinenhausgehilfe, Neumannstr. 14 III.
— Albert, Schuhmacher, Weg zur Adelgundestraße ohne Nr.
Engelhardt (s. auch Engelhard, Engelhart), Anton, Taglöhner, Stockfischg. 7 I.
— Auguste, Restaurateurswitwe, Juliuspromenade 21 II.
— Babette, Bezirksarztswitwe, Ludwigkai 8 I.
— Babette, Witwe, Pleichertorstr. 30 I.
— Georg, städt. Bauführer, Gartenstr. 16 III.
— Josef, Agent, Semmelstr. 65 IV.
— Karl, Magistrats-Sekretär, Frühlingstr. 3½ II.
— Kaspar, pens. Wechselw., Rotkreuzstr. 16 P.
— Katharina, Privatiere, Semmelstr. 11 II.
— Ludwig, Leutnant, Pleichertorstr. 30 I.
— Max, Buchhändler, Semmelstr. 24 III.
— Philipp, Lederhändler, Domstr. 68½ III. Laden: Blasiusg. 1 P.
— Wilhelm, Posterpeditor I. Kl, Heidingsfelderstraße 6 II.
— Wilhelm, Stationsmeister, Wagnerplatz 6½ I.
Engelmann, Karl, kgl. Domänenrat, Residenzplatz 2 I.
Engerer, Franz, Stationsgehilfe, Vincentinumstraße 36 III.
— Ludwig, Schlosser, Waltherstr. 3 III.
Engerisser, Antonie, Verkäuferin, Büttnerstr. 8 I.
Engert, Eva, Kleidermacherin, Hofstr. 14 III.
— Georg, Privatier, Frühlingstr. 18 II.
— Jakob, Privatier, Pleicherkirchg. 12 I.
— Karl, Kaufmann, Inh. der Firma Dauner & Engert, Kaiserstr. 11 III. ☎ 433.
— Leonhard, Taglöhner, Winterleiten o. Nr.
— Margareta, Witwe, Gneisenaustr. 10 I.
— Martin, Auslaufer, Reuererg. 10/12 I.
— Michael, Restaurateur, Heidingsfelderstr. 47a P.
— Sebastian, Kaufmann, Kaiserstr. 11 III.
Engetzer, Bernhard, Kutscher, Semmelstr. 49 II.
Englert, Adam, Oberlandesgerichtsrat a. D., Erthalstr. 9 I.
— Andreas, städt. Arbeiter, Keesburgstr. ⅓ I.
— Anton, Lehrer an der Stadtschule u. Gesangslehrer am k. alten Gymnasium, Frühlingstraße 4 II.
— Anton, Oberkellner, Domerschulstr. 8 II.
— August, Stadtbauassistent, Goethestr. 5 I.
— Eug., Militärbauregistrator, Rotkreuzstr. 17 II.
— Franz, k. Brandversicherungs-Assistent, Erthalstraße 5 I.
— Franz, Stationsmeister, Bahnhofplatz 2 I.
— Friedrich Wilhelm, Kesselrevisions-Inspektor, Theresienstr. 9 P.
— Georg, Pensionist, Spiegelstr. 17 II.
— Georg, Schuhmachermstr., Bronnbacherg. 2 III.
— Gretchen, Privatiere, Wagnerstr. 10 III.
— Johann, Bauarbeiter, Wöllerg. 5 III.
— Johann, Taglöhner, Wöllerg. 1/3 II.
— Josef, Bahnschlosser, Grombühlstr. 47 I.
— Josef, Oberlehrer a. D., Kalligraphielehrer am neuen Gymnasium, Goethestr. 5 I.
— Josef, Taglöhner, Korng. 8 P.
— Karl, Erdarbeiter, Vincentinumstr. 16 III.
— Karl, Stationsgehilfe, Fabrikstr. 54 I.
— Katharina, Zugeherin, Mönchbergstr. 7 II.
— Kilian, Taglöhner, Grombühlstr. 14 I.
— Magdalena, Privatiere, Saalg. 4 I.
Englert, Markus, Bruderschaftsdiener, Burkarderstraße 16 III.
— Michael, Straßenbahnführer, Huttenstr. 33 III.
— Nikolaus, Einkassierer, Marktpl. 3 P.
— Paul, Amtsgehilfe, Maistr. 1 III.
— Philipp, Schmiedmeister und Wagenbauer, Semmelstr. 10 I. ☎ 1552.
— Rudolf, Hilfsbremser, Steinheilstr. 2 II.
— Sebastian, pens. Postoberkondukteur, Semmelstraße 48 III.
— Sebastian, Wachtmeister und Oberfeldhüter, Korng. 4 II.
— Sophie, Privatiere, Saalg. 4 I.
— Stephan, k. Steueradjunkt, Leistenstr. 7 I.
— Theresia, Witwe, Korng. 12 II.
— Walpurga, Büttnerswitwe, Jägerstr. 4 M.
— Wilhelm, Restaurateur, Aumühlstr. o. Nr.
Englerth, Georg, Wagenwärtergehilfe, Pleicherpfarrg. 12 II.
— Maria Theresia, Postoffizialswtw., Eisenstr. 9 I.
Englischer Garten, Restauration u. Gartenwirtschaft, Veitshöchheimerstr. 20.
Englisches Fräulein-Institut Sankt Maria, Herrnstr. 6.
Enk, Christoph, Kellermeister, Semmelstr. 45 III.
Enser, Margareta, Hebamme, Gartenstr. 4 I.
Entbindungsanstalt, Klinikstr. 8. ☎ 241.
Entres, Lothar, Uhren- u. Goldwarengeschäft, Domstr. 27 P u. I.
Enz, Andr., Schuhmachermstr., Adelgundestr. 3 P.
— Georg, Feldwebel, Moltkestr. 14 I.
Epileptiker-Anstalt, Klinikstr. 10.
Epp, Agnes, Privatiere, Heidingsfelderstr. 37 I.
Eppelein, Anna, Zugführerswe., Fabrikstr. 1½ III.
— Josef, Schlosser, Fabrikstr. 21 III.
Eppenauer, Gottfried, Lithograph, Franz-Ludwigstraße 8 III.
— Martin, Aufschlageinnehmer a. D., Franz-Ludwigstr. 8 III.
Eppeneder, Ulrich, kgl. Intendantur-Sekretär, Huttenstr. 36 I.
Epple, Johann, Kaminkehrer, Neumannstr. 10 III.
Eppmeier, Lorenz, Postkondukteur, Grombühlstraße 9 III.
Eppstein, Albert, Großkaufmann, Ludwigstr. 5 I. ☎ 342.
Erb, Kaspar, Müllermeister, Besitzer der unteren Mainmühle, Mainkai 1 I.
— Michael, Restaurateur, Wagnerplatz 3 I.
— Simon, Bahnadjunkt, Huttenstr. 46 III.
Erbacher, Katharina, Privatiere, Bachg. 4 I.
Erbshäuser, Franz, kgl. Kreisschulrat u. Inspektor d. Kreistaubstummenanstalt, Ludwigstr. 28 III.
Erdmann, Anna, Privatiere, Wilhelmstr. 1 I.
Erhard (siehe auch Ehrhard, Erhardt), August, Privatier, Sanderglacisstr. 16 P.
— Benno, Bürstenmacher, Reuererg. 6 II.
— Georg, Schuhmachermeist., Bergmeisterg. 6 P.
— Jakob, Schreinermeister, 3. Felseng. 10 III.
— Josef, Schweizer, Rotkreuzhof.
— Isabella, Privatiere, Erthalstr. 14 P.
— Martin, Pensionist, Roseng. 19 P.
— Martin, Schreinergehilfe, Grombühlstr. 18 M.
Erhardt (siehe auch Ehrhard, Erhard), Andreas, k. Bahnexpeditor, Harfenstr. 6 III.
— Elise, Witwe, Pleicherkirchg. 16 P.
— Josef, Taglöhner, Reibeltg. 4 I.
Erholung, Restauration zur, Petristr. 19.
Erk, Anton, Möbeltransporteur, Wohlfahrtg. 4 II.
— Berta, Inh. d. Fa. Geschw. Steinberg Nachf., Augustinerstr. 7 III.
— Hans, Comptoirist, Wöllerg. 1/3 III.

C. BROD,
Dominikanerplatz 7, ☎ 470.
Zentralheizungen
mittelst Dampf und Wasser.

Erk, Johann, Taglöhner, Erthalstr. 14 P.
— Johann Christoph, Restaurateur, Augustinerstraße 13 P.
— Margareta, Restaurateurswitwe, Grombühlstraße 10 I.
— Melchior, Arbeiter, Kleine Katzeng. 7 I.
— Michael, Packer, Reuererg. 16 P.
Erker, August, Großhändl., Semmelstr. 33 u. 35 I.
— **Peter Josef**, Kolonialwaren- und Petroleumgroßhandlung, Vertreter der Deutsch-Amerikanischen Petroleumgesellschaft, Inh.: August Erker, Franz Rigel u. Max Rigel, Semmelstraße 33 u. 35. ☎ 92.
Erlewein, Rudolf, Kellner, Franziskanerg. 6 II.
Erlenwein, Karl, Möbelfabrik, Steinheilstr. 17.
Ermel, Adalbert, Friseur u. Parfümeriegeschäftsinhaber, Neumannstr. 11. Geschäft: Paradeplatz 4.
— Babette, Wechselwärterswtw., Petristr. 7 R I.
— Karl, Elektrotechniker, Grombühlstr. 26 I.
— Philipp, appr. Bader und Friseur, Vincentinumstr. 18 P. Geschäft: Neumannstr. 9 P.
Ernst, Alexandra, Telephonistin, Rimparerstraße 2½ I.
— Lisette, Privatiere, Kapuzinerstr. 7 III.
— Lorenz, k. Kanzleisekretär, Rimparerstr. 2½ I.
— Peter, Fuhrwerksbesitzer, Heinestr. 14 I.
Ernstthal, Karl, Pferdehändler, Alte Kasernstr. 16 II. Stallung: Alte Kasernstr. 3½.
Ernstthal, Felix, Agenturengeschäftsinh., Wölfelstraße 1 II.
Erste Wiener Dampfwaschanstalt siehe Edelweiß.
Erste Würzburger Dampfwaschanstalt Johann Rüttinger, k. Hofwaschanstalt. ☎ 156. Fabrik: Adelgundestr. 10 und Weißenburgstr. 11. Annahmestellen: An d. Marienkapelle (Marktplatz 7), Franziskanerplatz 10, Wagnerplatz 5 usw. (S. Inf. Vorsatz.)
Erzgraber, Kath., Ingenieurswtw., Domstr. 27 II.
Erzherzog Karl, Restaur. zum, Annastr. 17 P.
Eschenbach, Anna, Seminarlehrerswtw., Zwinger 32½ II.
— Barbara, Witwe, Wöllerg. 5 I.
— Josef, Kohlenführer, Büttnerstr. 17 IV.
— Karl Leonh., Stadtschullehrer u. gepr. Lehrer der Stenographie, Heinestr. 18 III.
— Magdalena, Zugeherin, Hörleing. 2 P.
Eschenbacher, Michael, Stationsmeister, Steinheilstr. 6 III.
Eschenlohr, Sebastian, k. Feuerwerksleutnant, Weißenburgstr. 7 II.
Escher, Ernst, Steinmetzmeister, Sanderglacisstraße 19 P.
Escherich, Adam, pens. Aufschlagverwalter, Blumenstr. 9 P.
— Ludwig, Buchbinder, Pleicherkirchg. 1 II.
Esenbeck, Eduard, Professor a. D., Sonnenstr. 9 P.
Esses, Kilian, Schuhmacherm., Fabrikstr. 49 II.
Essig, August, Sekretariatsgeh., Oberthürstr. 3 II.
— Franz, Schuhmachermeister, Katharineng. 11 I.
Eske, Paul, Küchenchef, Adelgundestr. 15 P.
Estenfelder, Georg, Schloss., Vincentinumstr. 18 II.
— Georg, Wechselwärter, Fabrikstr. 46 II.
— Ludwig, Büttner, Pleicherkirchg. 10 P.
Eßl, Johann, Polizeioberwachtmeister, Juliuspromenade 7 R I.
Eßmann, F. W., Musikalien-Handlung u. -Leihanstalt, Konzertunternehmung, Domerschulstraße ½ P. ☎ 1403.
— Katharina, Musikalien-Verlagshändlerswitwe, Rottendorferstr. 8 II.
Eßmann, Wilma, Musik.-Händlerin, Rottendorferstraße 8 II. Laden: Domerschulstr. ½ P.
Etienne, Berta, Rentamtmannstocht., Reibeltg. 8 I.
Etlinger, Christian, Wein-Agenturen, Vertreter der Kreuznacher-Gerresheimer Glashüttenwerke, Ludwigstr. 10 II. ☎ 388.
Etthöfer, Friedrich, Güterführer, Bronnbachergasse 22 I.
— Josefine, Zugeherin, Pleicherpfarrg. 6. I.
Ettinger, August, Steinhauer, Kantstr. 20 P.
— Käthchen, Zentralassistentenw., Spiegelstr. 13 III.
Ettlinger, Philipp, lith. Maschinenmeister, Inhaber d. Cigarrenimportgeschäfts „z. Havaneser", Kaiserstr. 12 P u. IV.
Eubel, Stephan, Restaurateur, Goteng. 3 P.
Eulefeld, Christ., Lokomotivführer, Fabrikstr. 3 II.
Eulenhaupt, Christina, Lehrerswitwe, Blumenstraße 11 II.
Euler, Augusta, Zugeherin, Büttnerstr. 19 III.
— Elisabeth, Privatiere, Steinstr. 7 II.
— Wendelin, Schneider, Schillerstr. 9 III.
Eusemann, Andr., Schutzmann, Huttenstr. 35 III.
— Johann, Flaschenbierhändl., Pleichertorstr. 22 I. Geschäft: Gertraudg. 2 P.
— Michael, Markt-Schutzmannswitwe, Marktplatz 5 M.
Eußner, Babette, Gymnasial-Professorswitwe, Herzogenstr. 5 I.
Evangelische Diakonissenanstalt, Traubeng. 5. ☎ 501.
Evangelische Kinderbewahranstalt, Neubaustr. 40.
Evangelische Kinderpflege, Lindleinstr. 7.
Evangelische Pfründe, Neubaustr. 40.
Evangelischer Arbeiterverein, Inn. Graben 57 u. Rennwegerglacisstr. 1.
Ewald, Anna, Stadtschullehrerin, Theresienstr. 7 P.
— Johann, Erdarbeiter, Steinheilstr. 16 II.
— Katharina, Hausmeisterin, Ludwigstr. 29 S.
— Magdalena, Arbeitslehrerin, Franz-Ludwigstraße 21⅓ II.
— Pankraz, pens. Schullehrer, Friedenstr. 42 II.
— Therese, Wallmeisterswtw., Vincentinumstr. 2 III.
Ewig, Erdmann, Cigarrenmacher, Steinheilstraße 33 III.
— Karl, Cigarrenmacher, Steinheilstr. 33 P.
Eydam, Elise, Privatiere, Innerer Graben 59 I.
— **W.**, Lampenfabrik, (Inhaber Adolf Siebert), Innerer Graben 59.
Eydel, Barbara, Hebamme, Kärnerg. 1 I.
— Georg, Schneidermeister, Kärnerg. 1 I.
Eymelt, Valentin, Zugführer, Fabrikstr. 8 I.
Eyrich (siehe auch Eirich), Andreas, Privatier, Korng. 24 I.
— Anna, Witwe, Reibeltg. 2 II.
— Babette, Schreinermeisterswitwe, Dreikronenstraße 43 II.
— Franz, Bautechniker, Büttnerstr. 6 I.
— Georg, Posthausmeister, Hofstr. 6 III.
— Karl, Buchhalter, Kantstr. 15 III.
— Kilian, Taglöhner, Domstr. 40 III.
— Lina, Tanzlehrerin, Wöllerg. 4 I.
— Ludwig, Stationsdiener, Wallg. 4 R II.
— Martin, Schreinermeister, Büttnerstr. 6 P u. I.
— Thomas, Lokomotivführer, Neumannstr. 10 III.
Eyssel (siehe auch Eisel,), Genoveva, Försterswitwe, Reisgrubeng. 9 I.
— Therese, Arztswitwe, Domerpfarrg. 12 I.
Eytel, Max, Universitätskanzlist u. Sekretär des Medizinal-Komitees, Maistr. 8 I.

Schorle Morle mit Aachener Kaiserbrunnen ist unerreicht.

F.

Faath, Peter, Cigarrenmacher, Vincentinumstraße 8 P.
Faatz, Karl, Maurer, Fabrikstr. 53 III.
Faber, Alfred, Kaufmann, Leistenstr. 1 II.
— Eduard, k. Bauamtmann, Maistr. 1 II.
— Georg, Kaufmann, Reibeltg. 12 I.
— Johann, Maschinenhausgeh., Steinheilstr. 11 P.
— Josef, Zimmermann, Reibeltg. 12 I.
— Paul, Lithograph, Eichhornstr. 10 II.
Fabian, Julius, Kaufmann, Teilh. d. Fa.: J. Steinam, Schönleinstr. 9 II.
Fabriken- u. Gewerbeinspektor, Peterpl. 7 II, Zimmer 29 c d.
Fach, Martin, Bäcker, Kantstr. 50½ R P.
Fackelmann, Gg. Roman, Restaurateur, Maulhardg. 7 P.
Fäller, Johanna, Schreinersfrau, Grabeng. 3 I.
Fäth, Anna, Schreinersw., Randersackererstr. 36 I.
— Georg, Lackierer, Randersackererstr. 36.
— Karl, Direktor d. Frankonia-Automat, Schustergasse 2 II.
— Kaspar, Lokomotivführer, Neumannstr. 6 I.
— Michael, Agent, Büttnerstr. 40/42 I.
Fahrmbacher, Rosa, Privatiere, Virchowstr. 6 II.
Fahrner, Karl, Oberkellner, Martinstr. 7 I.
Faißt, Bernhard, Seminarlehrer, Sophienstraße 10 III.
Falck, Anna, Damenschneiderin, Textorstr. 15 I.
Falk, Friedrich, Fuhrknecht, Reiserstr. 4 III.
— Georg, Büttnermeister, Frühlingstr. 12 II.
— Johann, Privatier, Gerberstr. 15 II.
— Käthchen, Privatiere, Gertraudg. 4 I.
— Max, pens. Lokomotivführer, Kroateng. 18 I.
Falkenberg, Adolf, Privatier, Friedenstr. 49 P.
Falkenhausen, Alexander Frhr. von, Leutnant, Wörthstr. 21 I.
Falkenmaier, Jakob, Briefträger, Neubergstraße 11 R I.
— Jakob, Kaufmann, Bibrastr. 10.
Falkenstein, Karl, Schriftsetzer, Reibeltg. 4 II.
— Therese, Privatiere, Pleicherglacisstr. 3 I.
Falkenstörfer, Georg, Weinhändler, Inh. d. Fa. Gebrüder Strobel, Franziskanerg. 5 II. ☎ 561.
Falkner, Konrad, Kutscher, Pleicherkirchplatz 13 P.
Fallenbacher, Johann, Buchhalter, Eichhornstraße 24 II.
Fallstaff, Restauration zum, Semmelstr. 46.
Faltenbacher, Eugen, k. Amtsgerichtsobersekretär, Frühlingstr. 18 P.
— Heribert, Uhrmacher, Sonnenstr. 17 III.
Faltermeier, August, k. Posterpeditor I. Kl., Rückertstr. 16 P.
Fasching, Marie, Lehrerin, Goethestr. 11 III.
Fasel, Heinrich, Fuhrmann, Steinheilstr. 4 III.
— Lina, Privatiere, Ritterg. 4 I.
— Marie, Privatiere, Ritterg. 4 I.
— Marie, Witwe, Semmelstr. 21 IV.
— Valentin, Bäckermeister, Neumannstr. 11 P.
Fastenmeier, Franz, Lagerdiener, Weißenburgstraße 15 a R I.
Faster, Johann, Arbeiter, Büttnerstr. 2 I.
Faß, Gasthaus zum goldenen, Semmelstr. 13.
Faßzeichenanstalt, Eichstr. 2.
Faßnacht, Anna, Witwe, Glockengasse 15 II.
— Marie, Direktrice, Marktplatz 9 I.
Fath, Friedrich, Techniker, Fabrikstr. 25 II.
Faul, Josef, Kaufmann, Friedenstr. 22 II.
Faulhaber, Franziska, Landgerichtsassessorswtw., Blumenstr. 13 P.
Faulhaber, Georg, Vierteldiener, Wagnerstr. 16 II.
— Heinrich, k. Hauptmann a. D. und Regierungs-Registrator a. D., Wölfselstr. 10 I.
— Ludw., k. Bahnexpeditor, Pleicherkirchplatz 3 II.
— Manfred, k. Artillerie-Hauptmann a. D., Rottendorferstr. 17 I.
— Marie, Kaufmannswitwe, Kapuzinerstr. 17 P.
— Martin, Kaufmann, Franz-Ludwigstr. 25 I.
— Melchior, Dr. med., Spezialarzt für innere Krankheiten (nur Sprechstundenpraxis), medizinisches Laboratorium u. Röntgeninstitut, Augustinerstr. 22 II. ☎ 1060.
— Nikol., Finanzrechnungsrevisor, Wölfselstr. 10 I.
— Sophie, Viktualienhändlerin, Barbarastr. 20 P.
— Valentin, Bäckermeister und Weinwirt zur Frankenrebe, Semmelstr. 60 P.
— Valentin, pens. Dechantpfarrer, Domstr. 72 I.
— Wendelin, Privatier, Franz-Ludwigstr. 14 II.
Faulstich, Florian, Schreinergeh., Vincentinumstraße 3½ P.
— Josef, Schneidermeister, Inn. Graben 17 I.
— Karl, Kunstschlosser, Sophienstr. 13 II.
Fauser, Gottlob Feldwebel, Weißenburgstr. 2 P.
— Robert, k. Bahnexpeditor, Zwinger 34 P.
Faust, Elise, Büglerin, Josefplatz, 3 III.
— Georg, Werkführer der k. Betriebswerkstätte, Rimparerstr. 2 III.
— Johann, Schreinermeister, Kroateng. 14 II. Werkstatt: Handg. 6.
— Philippine, Wäscherin, Fabrikstr. 31 I.
Fauth, Hermann, Postoberpacker, Neumannstr. 4 II.
Fay, Regina, Hausmutter, Virchowstr. 14 P.
Fech, Eugen Ottmar, Sekretariatsassistent am k. Landgericht, Konradstr. 5 III.
— Julius, Privatier, Weingartenstr. 32 P.
Fechenbach, Baron von, Major a. D., Haugerring 1 P.
— Noe, Bäckermeister, Ursulinerg. 2 P. ☎ 1357.
Feder, Friedr., Kondukteur, Neumannstr. 11 II.
Federl, Mich., Revisionsoberaufseher, Neubaustraße 15 P.
Federlein, Josef, Wagenwärtergehilfe, Vincentinumstr. ½ II.
Federmann, Max, Cigarren- u. Cigarettenhdlr., Domstr. 17 P u. I. ☎ 236.
Fedoroff, Karl, Maschinist, Wörthstr. 25 II.
Feeser (s. a. Feser, Fesser), Babette, Modistin, Vincentinumstr. 8 III.
— Georg, Bäckermeister, Brücknerstr. 12 P.
— Nikol., Dr. phil., k. Studienrat u. Gymn.-Prof., Theresienstr. 13 II.
— Otto, Bäcker, Steinheilstr. 12 III.
Fegelein, Joh., Stationsdiener, Neumannstr. 16 P.
— Josef, Agent, Wagnerstr. 20 III.
Feghelm, Johann, Regierungs-Funktionär a. D., Peterplatz 5 II.
Fehn, Andreas, Schneidermstr., Annastr. 17 III.
— Eva, Witwe, Neubaustr. 64 P.
— Johann, Schneidermeister, Steinheilstr. 37 P.
Fehrenbacher, Johann, Maschinenarbeiter, Vincentinumstr. 7 P.
Fehrer, Adam, Wagenwärtergehilfe, Wagnerstraße 15 I.
— Andreas, Schneidermeister, Unt. Bockg. 6 II.
— Dorothea, Privatiere, Pleichertorstr. 1 III.
— Eva, Restaurateurswitwe, Semmelstr. 28 I.
— Franz, Wagenwärter, Weißenburgstr. 15 II.
— Franz, bad. Zugmeister, Semmelstr. 32 II.
— Georg, Erdarbeiter, Wöllerg. 28 II.
— Georg, pens. Feldwebel, Uhlandstr. 14 M.
— Gregor, Stationsdiener, Rimparerstr. ¼ I.

C. BROD, Dominikanerplatz 7, ☎ 470. **Badeanlagen für Gas- und Kohlenheizung** von der einfachsten bis zur elegantesten Ausführung.

Fehrer, Jakob, Pensionist, Schwanenhof 3 I.
— Matthäus, Restaur. z. St. Josef, Semmelstraße 28 P. 1593.
— Matthias, Bahnbedienst., Weißenburgstr. 11 III.
— Michael, Kolonialwaren- u. Landesprodukten-Geschäft, Schillerstr. 2 P.
— Peter, Wagenwärter, Bohnesmühlg. 11 II.
Feid, Marie, Köchin, Klinikstr. 8 P.
Feidel, Helene, Fabrikdirektorswitwe, Veitshöchheimerstr. 20 I.
Feierabend, Franziska, Feldwebelswtw., Moltkestraße 8 I.
Feile, Josef, Bildhauer, Juliuspromenade 21 I.
Feinauer, Johann, Bildhauer, Erthalstr. 20 a.
Feineis, Adam, Maurer, 1. Schloßg. 2 I.
— Andreas, Posterpeditor, Neubaustr. 52 II.
— Anna, Witwe, Ketteng. 1 I.
— Eduard, k. Posterpeditor I. Kl., Rückertstr. 5 II.
— Helene, Kaufmannswitwe, Huttenstr. 1 III.
— Johann Cyriakus, Fettwarenhändler, Mergentheimerstr. 44 P.
— Josef, Bankprokurist, Frühlingstr. 7½ I.
— Marie, Lehrerswitwe, Rückertstr. 5 II.
— Michael, Steinhauer, Gertraudg. 6 III.
— Michael Josef, Kaufmann, Ziegelaustr. 4 R I.
— Urban, Schuhmachermeister, Franz-Ludwigstraße 27 P.
— Wilhelm, Kaufmann, Pleicherglacisstr. 20 IV.
Feldartillerie-Brigade, 4. (2. und 11. Feld-Art.-Reg.), Gardistenstr. 2 u. 7 P. 180.
Feldbaum, Anton, Offiziant a. D. u. Darlehenskassenrevisor, Frühlingstr. 4 III.
— Emil, Rechtspraktikant, Frühlingstr. 4 III.
Felde, Peter, Restaurateur, Versbacherlandstr. o. Nr.
Feldhäuser, Anna, Klavierlehrerin, Sophienstraße 19 II.
— Käthchen, Näherin, Zellerstr. 21 III.
— Ludwig, Zimmermannsgehilfe, Wöllerg. 5 II.
Feldhahn, Emilie, Privatiere, Rotlöweng. 7 I.
— Hermann, Privatier, Schweinfurterstr. ½ II.
— Josef, Weingroßhändler, in Firma H. Feldhahn, Rotlöweng. 7 II.
— Rika, Privatiere, Ludwigstr. 10½ II.
Feldle, Peter, Fabrikarbeiter, Barbarastr. 27 II.
Feldner, Andreas, Wagenwärtergehilfe, Fabrikstraße 17 I.
Feldt, Rudolf, Faktor, Schillerstr. 8 III.
Fell, Adam, Stationsgehilfe, Sterng. 5 I.
— Amalie, Näherin, Katharineng. 1 II.
— Barbara, Hausiererin, Büttnerstr. 12 III.
— Franz, Kassadiener, Sanderstr. 27 III.
— Gretchen, Univers.-Sekr.-W., Friedenstr. 32 II.
— Ignaz, Lokomotivheizer, Fabrikstr. 7 III.
Fella, Anton, städt. Arbeiter, Pleichertorstr. 24.
— Philipp, Mineralwasserfabrikant, Bohnesmühlg. 22 II. Geschäftsräume: Semmelstraße 79½.
Feller, Gustav, Schlosser, Gabelsbergerstr. 5 III.
— Johann Heinrich, Restaurateur zum Römer, Dekorations- u. Schriftenmaler, Tüncher u. Lackierer, Kapuzinerstr. 23 P. 1387.
— Martin, Pensionist, Neumannstr. 5 P.
Fellmann, Heinrich, Oekonomieverwalter, Vincentiumstr. 28 P.
— Heinrich, Privatier, Franz-Ludwigstr. 12 P.
— Jakob, Privatier, Schillerstr. 15 P.
— Michael, Kaufmann, Kolonialwaren und Landesprodukten, Franz-Ludwigstraße 12 P. Filiale: Schillerstr. 15.
— Philipp, Kellner, Sanderglacisstr. 40 IV.
Fellmeth, Auguste, Försterswitwe, Florastr. 1 III.
Fels, Josef, Kaufmann (Agenturen), Bahnhofstraße 20 III. (S. Inserat.)
— Rudolf, Weinagent, Kaiserstr. 7 II. 7.
Felsberg, Julius, Schriftsetzer, Neubaustr. 36 III.
— Olga, Verkäuferin, Fabrikstr. 27 III.
Felsinger, Jakobine, Restaurateursw., Friedenstraße 22 P.
Fendt, Johann, Schneidermeister, Karmelitenstraße 11 II.
Fenn, Katharina, Pfründnerin, Franz-Ludwigstraße 24/26 P.
Fenzl, Alois, Korrektor, Waltherstr. 3 P.
Fernberger, Jakob, Weingroßhdlr., Sanderstr. 7 I.
— Julius, Privatier, Haugerring 6 I.
Ferrlein, Peter Paul, Schlosser, Kantstr. 50½ R I.
Fersch, Adam, Faßfabrikant, Höchbergerstr. 5⅓ P. 1392.
— Anton, Milch- u. Molkereiproduktenhändler, Zellerstr. 10.
— Engelbert, Gastwirt, Haugerpfarrg. 3 I.
— Karl, Lokomotivführer, Fabrikstr. 8 I.
— Konrad, Stationsdiener, Neumannstr. 8 II.
— Martin, Schreiner, Annastr. 17 M.
— Matthäus, Schreinergehilfe, Reuererg. 16 II.
— Marie, Privatierswitwe, Blumenstr. 10 P.
— Michael, Werkmeister, Kroateng. 12 I.
Ferstl, Hans, k. Postmeister, Marcusstr. 9 III.
Fertig, Dr. Hans, k. Gymnasialprofessor, Pleicherring 2 III.
Fery, Nikolaus, Schlosser, Gabelsbergerstr. 17 II.
Feser (s. auch Feeser, Fesser), Andreas, Käsehändler u. städt. Vorarbeiter, Wöllerg. 5 I.
— August, Weinwirt, Langg. 8 I. 1072.
— Christian, Kommissionär, Mönchbergstr. 7 I.
— Elise, Fabrikarbeiterin, Nikolausstr. 6 III.
— Engelbert, Lackierer, Traubeng. 15 III.
— Eva, Privatiere, Virchowstr. 7 III.
— Franz, Hilfsfeldhüter, Vincentiumstr. 36 I.
— Georg, Maurer, Marktg. 5 III.
— Gg. Karl, Lokomotivführer, Koellikerstr. 5 I.
— Johann, Fuhrknecht, Frühlingstr. 20 IV.
— Johann, Notar.-Buchhalter, Ludwigstr. 3 IV.
— Johann, Schneidermeister, Glockeng. 15 III.
— Karl, Fabrikarbeiter, Reiserstr. 2 II.
— Kaspar, Arbeiter, Petriniştr. 11 P.
— Katharina, Privatiere, Schottenanger 1 I.
— Konrad, Hausierer, Bronnbacherhof 1 I.
— Konrad, Schlosser, Landwehrstr. 5 II.
— Ludwig, Privatier, Wagnerstr. 18 III.
— Marie, Monteurswitwe, Gutenbergstr. 8 II.
— Sebastian, Stationsgehilfe, Petriniştr. 11 II.
Fessel, Dr. Franz, Chemiker, Schottenanger 13 II.
— Wilhelm, Arbeiter, Gertraudg. 12 P.
Feth, Karl, pens. Güterlader, Brückenstr. 22 III.
Fettig, Magdalena, Zeitungsträg., Neubaustr. 12.
Fetzer, Helene, Lokomotivführersw., Leistenstr. 42 P.
— J., Bierführer, Zellerstr. 9.
Feuerbach, Erwin, Schutzmann, Pleicherkirchgasse 12 II.
Feuerbacher, Joh. Georg, Telegraphenarbeiter, Wöllerg. 5 II.
Feuerhaus der Bezirksfeuerwehr Grombühl, Grombühlstr. ohne Nr.
— der Bezirksfeuerwehr Pleich, Pleichertorstr. 9.
— der Bezirksfeuerwehr Rennweg, Hofstallstr.
— der Bezirksfeuerwehr Sanderau, Virchowstr.
— der Bezirksfeuerwehr Zellerau, Jägerstr. 8.
Feuerlein, Babette, Privatiere, Untere Bockg. 10 II.
Feuerlein-Landau, Karl, Hauptmann a. D., Rückertstr. 14 II.
Feuermelde-Station (Polizeigebäude), Domstr. 7. 87.

Aachener Kaiserbrunnen heilkräftiges Tafelwasser von unerreichtem Wohlgeschmack.

Feuerstein, Bab., Kleidermacherin, Moritzg. 2 II.
— Eva, Bahnwärterswitwe, Moritzg. 2 II.
— Georg, Wichsmeister, Wörthstr. 3 II.
Feulner, Sabine, Witwe, Gartenstr. 1 P.
Feustel, Johann, Post-Oberkondukteur, Haugerring 13½ IV.
Fey, Anna, Rentiere, Wolframstr. 1 III.
— Anton, Schreinermstr., Semmelstr. 79 I. Werkst.: Grombühlstr. 7.
— Barbara, Wäscherin, Untere Bockg. 6 P.
— Christian, Cigarrenmacher, Gutenbergstr. 3 III.
— Emilie, Kaufmannswitwe, Wallg. 32 I.
— Georg, Weinhändler, Adelgundestr. 4 I (ab 1. IV.: Kapuzinerstr. 21 a).
— Hugo, Gymnasialpraktikant, Wolframstr. 1 III.
— Josef, Postamtsgehilfe, Büttnerstr. 16 III.
— Klemens, Sattlermeister, Reise- u. Schulartikel, Wöllerg. 16 P. Laden: Eichhornstr. 10.
— Philipp, Tapezier, Büttnerstr. 9 I u. II.
Fiala, August, Privatier, Gartenstr. 2 P.
— Ernst, Handelsgärtner, Gartenstr. 40.
Fichtel, Leonhard, Schneider, Semmelstr. 53 I.
Fichter, August, Weingroßhändler, Pleicherkirchplatz 5 P u. I. Hauptkellerei und Comptoir: Obere Juliuspromenade u. Grabenberg 1½. 1148.
Fichtlscherer, Xav., Maschinist, Weißenburgstr. 7 III.
Fichtner, August, Ingenieur, Sanderring 23 I.
Fick, Adam, Erdarbeiter, Gertraudg. 14 I.
— Babette, Kaufmannswitwe, Ziegelaustr. 8 P.
— Eva, Schreinerswitwe, Reuererg. 6 I.
— Friedrich, Dr. jur., Kaufmann, Ständerbühlstraße 10. 1471.
— Georg, Schriftsetzer, Reuererg. 6 I.
— Hans, städt. Bauführer, Sonnenstr. 1 III.
— Nikolaus, Schreinermeister, Steinheilstr. 25 P.
— Philippine, Justizratswe., Sanderglacisstr. 29 I.
— Wilhelm, Schriftsetzer, Landwehrstr. 15 R I.
Fickel, Friedrich, Schuhmacherm., Sanderglacisstraße 46 III.
— Margareta, Wäscherin, Rotscheibeng. 5 M.
Fiederling, Adam, Ingenieur, Frankfurterstr. 5 I.
— August, Lackierer, Alleestr. 16 III.
— Klara, Witwe, Höchbergerstr. 4 S.
— Michael, Vizewachtmstr., Kapuzinerstr. 8 H.
Fiedler, Franz, Wagenwärtergeh., Grabenberg 6 I.
— Georg, Restaurateur, Alleestr. 18.
— Lorenz, Taglöhner, Josefplatz 3 III.
— Paul, Privatier, Grombühlstr. 48 II.
Fieger, Margareta, Näherin, Hofstallstr. 6/8 I.
Fiegl, Jakob, Schneider, Reisgrubeng. 1 M.
Fikenscher, Sophie, Pfarrerswitwe, Seelbergstraße 7 II.
Filbig, Georg, Briefträger, Gabelsbergerstr. 17 P.
— Georg, Stationsgehilfe, Neumannstr. 15 P.
— Josef, Stationsdiener, Fabrikstr. 49 I.
Fili, Friedrich, Schreiner, Brücknerstr. 3 II.
— Heinrich, Auslaufer, Korng. 10.
Filialbank, kgl., Hofstraße 13 P. 172.
Filippino, Anny, Lehrerin, Franz-Ludwigstr. 21 II.
— Rosy, Privatiere, Franz-Ludwigstr. 21 II.
Fill, Franz, Bahnbediensteter, Eichhornstr. 20 I.
Filzamer, Matthäus, Schlosser, Pleicherschulgasse 4 M.
Finger, Albrecht, Schneiderm., Wohlfahrtg. 5 II.
— Georg, Bahnarbeiter, Steinheilstr. 17 M.
— Josef, Taglöhner, Ritterg. 10 III.
Fingerling, Dr. phil. Adolf, Chemiker, Oeffentl. chem.-techn. u. hygien. Laboratorium (vorm. Kahls Chem. Laborat.), Semmelstr. 79½. 1635.
Fink, Adam, Privatier, Heidingsfelderstr. 6 I.
— Babette, Privatiere, Semmelstr. 6 II.
— Babette, Witwe, Adelgundestr. 8 II.
— Eustach, Hausvater d. Hueberpflege, Kapuzinerstr. 4 P.
— Gabriele, Rentamtsmannstochter, Frühlingstraße 17 III.
— Georg, Stationsmeister im Weichenstelldienst, Ständerbühlstr. 16 P.
— Hans, Postamtsgehilfe, Frühlingstr. 16 II.
— Hans, Restaurateur, Häfnerg. 3 P u. II. 295.
— Josef, Bäckermeister, Neubaustr. 6 P u. I.
— Karl, Juwelier, Uhren-, Gold-, Silber- u. Couleurartikellager, Dominikanerg. 16.
— Kaspar, Kellermeister, Heinestr. 5 R.
— Wolfgang, Vizewachtmeister u. Schirrmeister beim Traindepot, Zellerstraße 44 P.
Finke, Felix, Teilh. d. Fa. Felix u. Isaak Finke, Herrengarderobe nach Maß, Domstr. 68½ I.
— Isaak, Teilh. d. Fa. Felix u. Isaak Finke, Herrengarderobe nach Maß, Domstr. 68½ I.
— Nathan, Herrenkonfektionsgeschäft, Augustinerstraße 4 II, Laden: Domstr. 34 P.
Finkenberger, Leo, Architekt, Johanniterplatz 1 II.
Finster, Christoph, Kaufmann, Alleestr. 6 P.
Firneckes, Adam, Kaufmann, Oberdürrbacherstraße 5 I.
— Anna, Witwe, Hueberg. 2 P.
— August, Magazinier, Hueberg. 2 II.
— Gertraud, Feldwebelsw., Keesburgstr. 1 III.
Firnhaber, Julius, Kaufmann, Goethestr. 9 II.
Firsching, Franz, Schneiderm., Bohnesmühlg. 2 II.
— Georg, Agent, Barbarastr. 30 II.
— Karl, Restaurateur z. Schenkenschloß, Rotkreuzstraße 21 P.
— Michael, Fabrikarbeiter, Waltherstr. 2 P.
Fischach, Hans, Leutnant, Frankfurterstr. 10 I.
Fischbrutanstalt, Semmelstr. 2 (Eing. Theaterstr.).
Fischer, Adam, Magazinier, Steinheilstr. 22 P.
— Adam, Schweinemetzger, Weingartenstr. 6 P. Laden: Domstr. 9. 286.
— Andreas, Kutscher, Untere Bockg. 5 II.
— Andreas, Schuhmachermeister, Stephanstr. 13 I.
— Andreas, Zitherlehrer, Frühlingstr. 15½ II.
— **Anton**, Speditions-, Kommissions-, Inkassogeschäft, Inh.: K. L. Steup, Bahnhofstr. 6. 45.
— Arsenius, Assistent an der Universitäts-Bibliothek, Franz-Ludwigstr. 3 III.
— Babette, Witwe, Oberthürstr. 12 P u. I.
— Barbara, Bahnmeisterswtw., Steinheilstr. 22 I.
— Barb., Produktenhändlerin, Gneisenaustr. 9 P.
— Christian, Regier.-Funktion., Frühlingstr. 20 II.
— Christoph, Major a. D., Huttenstr. 17 I.
— Donatus, städt. Wegmacher, Zwinger 36 II.
— Dr. phil. Engelbert Lorenz, Prälat, päpstl. geheimer Kammerherr und Stadtpfarrer zu St. Gertraud, Pleicherkirchplatz 1 P u. I.
— Eva, Köchin, Marktg. 9 IV.
— Eva, Zugeherin, Inn. Graben 1 II.
— Ferdinand, Buchhalter, Floraстr. 7 P.
— Franz, Stationsdiener, Grombühlstr. 7 III.
— Friedrich, Heizer, 3. Felseng. 5 P.
— Friedrich, k. Postmeister, Sieboldstr. 13 II.
— Friedrich, Privatier, Landwehrstr. 21 I.
— **Georg**, Auktions- u. Kommissionsgeschäft u. Möbelhandlung, Inh. Valent. Straulino, Franziskanerg. 2 P.
— Georg, Bäckergehilfe, Augustinerstr. 17 III.
— Georg, Hoboist i. 9. Inf.-Rgt., Weißenburgstraße 4 I.

C. BROD, Dominikanerplatz 7, 470.
Beleuchtungsgegenstände aller Art. Reichhaltigstes und grösstes Lager am Platze.

Fischer, Georg, Kaufmann, Marktplatz 15 III.
— Georg, Lehrer an d. Stadtschule, Veitshöchheimerstr. 6 III.
— Georg, Restaurateur, Moltkestr. 2 P.
— Georg, städt. Arbeiter, Lauferg. 17 I.
— Gretchen, Großhändlerswitwe, Johanniterplatz 4 P.
— Heinrich, Leder- u. Schuhmacherartikelhändler, Gamaschenlager, Langg. 10 III. Laden: Marktpassage.
— Heinrich, Privatier, Virchowstr. 18 I.
— Jakob, Monteur, Neubaustr. 42 I.
— Johann, Fabrikarbeiter, Büttnerstr. 58 I.
— Joh., Lokomotivführer a. D., Schönleinstr. 9 R.
— Johann, Maurerpalier, Gutenbergstr. 5 I.
— Johann, Schriftsetzer, Kaserng. 3 P.
— Johann, Zugführer, Brückнerstr. 2 II.
— Johanna, Buchbinderswitwe, Wohlfahrtg. 7 III.
— Josef, Bahnadjunkt, Grombühlstr. 7 II.
— Josef, k. Regierungsrat u. Vorstand d. k. Stadtrentamts, Sanderglacisstr. 38 III.
— Josef, Spengler, Kroateng. 13 I.
— Josefine, Privatiere, Schießhausstr. 19a I.
— Karl, Bezirksgerichtsr. a. D., Frz.-Ludwigstr. 7 II.
— Karl, Kaufmann, Rückertstr. 8 II.
— Karl, Kellner, Büttnerstr. 40/42 III.
— Karl, Schlosser, Barbarastr. 27 III.
— Kaspar, Schneidermeister, Bibrastr. 19 I.
— Kaspar, Spediteur, Augustinerstr. 11 N II.
— Katharina, Näherin, Elefanteng. 11 III.
— Katharina, Försterswitwe, Nikolausstr. 12 I.
— Käthchen, Müllerswitwe, Ob. Johanniterg. 6.
— Konrad, Polizeiwachtmstr., Karmelitenstr. 12 II.
— Ludwig Fr., Kaufmann, Weinagenturen, Sanderring 15 III. 906.
— Margareta, Bildhauerswitwe, Baderg. 11 I.
— Margareta, Kofferträgerobmannswitwe, Reisgrubeng. 19 N P.
— Margareta, Privatiere, Rennwegerring 14 II.
— Marie, Invalidenrentn., Heidingsfelderstr. 2 II.
— Martin, Taglöhner, Maingäßchen 11½ I.
— Michael, Briefträger, Obere Johanniterg. 3 R P.
— Michael, Funktionär d. Versicherungsanstalt, Huttenstr. 44 P.
— Michael, Kriminal-Schutzm., Sophienstr. 19 III.
— Nikolaus, städt. Arbeiter, Korng. 16 I.
— Nikolaus, Zugführer, Grombühlstr. 18 I.
— Otto, Major a. D., Alleestr. 2 P.
— Peter, Produktenhdlr., Katharineng. 9 P u. I.
— Richard, Musiker, Wölfflstr. 8 III.
— Rosamunde, Oberförsterswitwe, Wallg. ½ II.
— Rudolf, Herren- und Damengarderobe nach Maß, Domstr. 23 II. 1551.
— Sebald, Brot- und Feinbäckereibesitzer, Zellerstraße 11 P u. I. 1157.
— Sebast., Installationsgehilfe, Barbarastr. 12 II.
— Sebastian, Invalidenrentner, Zellerstr. 21 I.
— Sebastian, Mälzer, Alte Kasernstr. 20 I.
— Stephan, Müller u. Produktenhändler, Frühlingstr. 21 P.
— Therese, Gymnasial-Prof.-Witwe, Valentin Beckerstr. 1½ III.
— Thomas, Briefträger, Gabelsbergerstr. 5 II.
— Valentin, Baumeister, Gutenbergstraße I P. 1465.
— Valentin, Schriftsetzer, Martinstr. 7 IV.
— **V. A.**, Cigarren- u. Lotteriegeschäft, Agentur des Nordd. Lloyd, Domstr. 60 P. 1484. (S. Inserat.)
— Valentin Alois, k. Kommerzienrat, k. b. Hoflief., Domstr. 60 I. 1484. Sommerwohn.: Steinbachstal.
Fischer, Vitus, Sekretariatsgeh., Friedenstr. 22 III.
— Wilhelm, Buchhalter, Moltkestr. 8 II.
— Wilhelm, Lokomotivführer, Eichhornstr. 15 II.
— Wilhelm, Stenograph, Reisgrubeng. 11 P.
— Wolfgang Richard, städt. Lehrer, Schönleinstraße 6 II.
Fischer-Leu, Georg, Damenkonfektionsgeschäft nach Maß, Inh. Frau Marie Fischer, Marktplatz 15 III.
Fischerzunft, Saalg. 6.
Fischlein, Barbara, Musikerswitwe, Brombacherg. 10 III.
— Dora, Privatiere, Zwinger 6.
— Eva, Privatiere, Neubaustr. 46 II.
— Gretchen, Lehrerin an der Stadtschule, Brombacherg. 10 III.
— Johanna, Witwe, Neumannstr. 10 I.
Fischler, Josef Johann, Dentist, Atelier für Zahnleidende u. künstl. Zahnersatz, Domstr. 14 II.
— Margareta, Pensionistin, Wöllerg. 23 III.
Fiskalbäck, Bäck. u. Weinwirtsch. z., Sanderstr. 8 P. 1068.
Fitz, Franz, Direktor u. Gesellschafter der Firma Südd. Speditions- u. Schiffahrts-Gesellschaft m. b. H., Veitshöchheimerstr. 18 I. 150.
Flach, Leonhard, k. Hauptmann u. Komp.-Chef im 9. Inf.-Reg., Rüdigerstr. 2 III.
— Martin, Universitätspedell, Randersackererstraße 10 III.
— Mathilde, Taglöhnersw., Brombacherhof 3 III.
— Vitus, städt. Krankenaufseher, Bahnhofstr. 4 II.
Flammersberger, Johann, Lokomotivheizer, Fabrikstr. 3 III.
Flammersheim, Otto, Zahntechniker, Burkarderstraße 21 II.
Flasch, August, Restaurateur zur Nikolausburg, Nikolausstr. 21 P.
— August, Kutscher, Baderg. 11 II.
Flaschenträger, Anton, Steinhauer, Marktg. 1 R.
Flechtner, Hans, Regierungsfunktionär, Josefplatz 7 I.
Fleckenstein, Anna, Witwe, Nikolausstr. 13.
— Blasius, pens. Wechselwärter, Floraстr. 5 III.
— Dorothea, Witwe, 1. Schloßg. 6 I.
— Franz, pens. Briefträger, Heinestr. 11 II.
— Gerhard, Schneidermeister, Grombühlstr. 6 I.
— Jakob, Notariatsbuchhalt., Virchowstr. 16a M.
— Karl, Reisender, Bohnesmühlg. 4 II.
— Karl J., Rest. z. Gut Sedan, Weißenburgstr. 7 P.
— Lena, Zugeherin, Semmelstr. 63 IV.
— Margareta, Witwe, Neuererg. 2 M.
— Marie, Privatiere, Brombacherg. 3 P.
— Max, Stationsgehilfe, Brückнerstr. 26 II.
— Ottilie, Bezirksamtsdienersw., Bibrastr. 27 II.
— Valentin, Kanzleigehilfe, Ziegelaustr. 6 III.
— Wilhelm, Bahnerped., Franziskanerg. 5½ III.
Fleckner, Dr. med. Klemens, praktischer Arzt und Zahnarzt, Spezialarzt für Mund- und Zahnkrankheiten, Kaiserstr. 5 I.
Fleder, Andreas, Metzger, Inn. Graben 16 II.
Flederer, Anna Marie, Taglöhnerswitwe, Wagnerstr. 2 I.
— Marie, Zugeherin, Sophienstr. 5 II.
Flegler, Georg, Metzgermstr., Schusterg. 10 P u. I.
Fleischbank, ehemalige, Karmelitenstr. 53.
Fleischer, Adam, Privatier, Ketteng. 11 II.
— Babette, Privatiere, Sieboldstr. 3½ P.
— Hermann, Metzger, Huttenstr. 34 P.
— Kunigunde, Kleidermacherin, Schillerstr. 15 S.
— Margareta, Reisendenwitwe, Reibeltg. 4 P.
— Marie, Witwe, Traubeng. 6 III.
— Michael, juliusp. Kaplan, Juliuspromen. 19 II.

Schorle Morle mit Aachener Kaiserbrunnen ist unerreicht.

Fleischer, Stephan, Bureaudiener, Rimparerstraße ½ M.
— Wilhelm, Uhrmachermstr., Marktplatz 2 P u. IV.
Fleischmann, Andreas, Postbureaudiener, Urlaubstraße 4 P.
— Augusta, Kaufmannswitwe, Sophienstr. 15 II.
— Babette, Privatiere, Blumenstr. 7 III.
— Eduard, k. Regierungs- und Kreisbaurat, Friedenstr. 5 II.
— Elisabeth, Privatiere, Josefplatz 5 P.
— Franz, Wagnermeister, Büttnerstr. 54 P u. I.
— Franz Josef, k. Justizrat und Rechtsanwalt, Huttenstr. 16 P.
— Georg, Restaurateur, Weißenburgstr. 3 III.
— Georg, Telephonvorarbeit., Blumenstr. 6 R II.
— Ida, Privatiere, Untere Bockg. 10 I.
— Johann, Metzger, Goteng. 5 I.
— Johann, Produktenhändler, Fabrikstr. 25 P.
— Johann, Waffenmeister, Faulenbergstr. (Neue Art.-Kaserne.)
— Karl, Holzgroßhändler u. Dampfsägewerksbesitzer, in Fa. M. Fleischmann & Sohn, Ludwigstr. 20 I. 943.
— Karl, Packer, Maulhardg. 3 II.
— Kaspar, Postbediensteter, Korng. 12 III.
— Katharina, Wäscherin, Korng. 12 III.
— Konrad, Spengler, Sanderglacisstr. 39 M.
— Konrad, Wagenwärtergehilfe, Reiserstr. 4 P.
— Kunigunde, Schuhmachermeisterswitwe, Inn. Graben 15 III.
— Leonhard, k. Oberexpeditor I. Kl., Friedenstraße 42 I.
— Leopold, Prokurist, Sanderring 13 P.
— Lorenz, Hausdiener, Tertorstr. 7 I.
— **M., & Sohn**, Holzhandlung en gros (Dampfsägewerk in Ochsenfurt), Ludwigstr. 20 I. 943 (in Ochsenfurt 12).
— Marie, Zugeherin, Innerer Graben 5 M.
— Max, Holzgroßhdlr., Teilh. d. F. M. Fleischmann & Sohn, Seelbergstr. 5 II. 903.
— Michael, Schlosser, Vincentinumstr. 34 II.
— Michael, Bildhauer, Valentin Beckerstr. 10a M.
— Michael, Bahnschaffner, Gabelsbergerstr. 17 III.
— Michael, Zugführer, Grombühlstr. 7 II.
— Moritz, Kaufmann, Seelbergstr. 5 II.
— Therese, Lokomotivführerswitwe, Semmelstraße 48 III.
Flemming, Emil v., Feilenhauer, Steinheilstr. 3 III.
Flettner, Babette, Witwe, Maierg. 7 III.
— Michael, Stereotypeur, Sanderring 13 S.
Fleuchaus, Phil., Arbeiter, Pleichertorstr. 16 II.
Flinner, Christian, Stationsdiener, Theresienstraße 9 IV.
Flock, Simon, Pensionist, Juliusprom. 3 III.
Flörchinger, Joh. Baptist, Vizefeldwebel, Weißenburgstr. 4 I.
Flörken, Dr. Heinrich, juliusspitäl. Assistenzarzt, Juliuspromenade 19 P.
Flösa, Georg, Privatier, Zwinger 4.
Flötzer, Josef, Privatier, Grombühlstr. 48 III.
Flohr, Katharina, Privatiere, hinter d. Käppele, ohne Nr.
Flora, Restauration zur, Florastr. 1.
Florschütz, Joh., Wachtmeister, Faulenbergstr. o. Nr.
Flucke, Katharina, Obersekretärswitwe, Pleichertorstr. 26 II.
Flügel, Barbara, Lehrerswitwe, Nikolausstr. 6 II.
Fluhrer, Leonh., Restaurat. zur Stadt Wien, Grombühlstr. 13 P u. I.
— Magdalena, Mineralwasserfabrikantenwitwe, Bronnbacherg. 23 III.
Flum, Franz, Papiergroßhändler, Teilh. der Fa. Flum & Lampert, Schweinfurterstr. 3 1/3 III.
— Wilhelm, Papiergroßhändler, Teilhaber der Firma Flum & Lampert, Schweinfurterstr. 3 1/3 I. 8.
— **& Lampert**, Papiergroßhandlung u. Papierwarenfabrik, Schweinfurterstr. 3 1/3. 8.
Flurer, Käthe, Privatiere, Franz-Ludwigstr. 7 R II.
Flurschütz, Eugen, Bes. einer mech. Strickerei, Strumpfwaren-, Woll- und Baumwollgarnhändler, Bruderhof 1 P, II u. III.
— Marie, Zugeherin, Lauferg. 7 I.
— Simon, Schuhmachermeister u. Schuhwarenhändler, Innerer Graben 41 R.
Flury, Theobald, k. Regierungs-Finanz-Kommissär, Leistenstr. 10 I.
Fluthgraf, Dr. jur. Josef, k. preuß. Oberbürgermeister a. D., Seelbergstr. 5 I.
Födisch, Otto, Photograph, Weingartenstr. 39 P.
Foelix, Anna, Inspektorswitwe, Dominikanergasse 10 III.
Förderer, Franz Josef, Spezialpostkarten-Geschäft, Verlag und Zentrale Kaiserstr. 7. Wohn.: Bahnhofstr. 8 III.
Förg, Thomas, Fabrikschmied, Semmelstr. 12 II.
Foerg, Josef, Ziseleur, Kürschnerhof 11 M.
— **& Seitz**, Putzgeschäft, Kürschnerhof 11 P.
Försch, Babette, Verkäuferin, Häfnerg. 4 R I.
— Florian, Reisender, Fabrikstr. 32 I.
— Heinrich, Kaufmann, Huttenstr. 12 III.
— Johann, Taglöhner, Korng. 20 I.
— Johannes, Lehrer a. d. Stadtschule, Sophienstraße 15 I.
— (Foersch) Karl, Lehramtskandidat, Sophienstraße 15 I.
— Philipp, Taglöhner, Schottenanger 3 II.
— Regina, Wäscherin, Korng. 24 M.
Först, Friedrich, Werkstättegehilfe, Wallg. 8 II.
Förster (Foerster), Adam, Kaufmann, Zwinger 24 P.
— Amalie, Witwe, Peterpfarrg. 12 III.
— Anna, Wäscherin, Rotscheibeng. 1 III.
— Apollonia, Büchsenmachersw., Häfnerg. 2 II.
— Franz, Cigarrenfabrikant, Reisgrubeng. 19 N I.
— Franz, Privatier, Gardistenstr. 1 II.
— Georg, Lokomotivführer, Neumannstr. 21 I.
— Georg, Sattlermstr. und Tapezier, Innerer Graben 13. Laden: Karmelitenstr. 57.
— Georg, Schuhmacher, Franz-Ludwigstr. 8 S.
— Gretchen, Zugeherin, Zellerstr. 35 II.
— Johann, Pflasterer, Gneisenaustr. 7 II.
— Johann, Pflasterer, Neumannstr. 8 III.
— Josef, Bahnexpeditor, Huttenstr. 18 1/2 I.
— (Foerster) Karl Friedrich, k. Aufschlagverwalter a. D., Sophienstr. 19 I.
— Karolina, Zeichenlehrerin, Sophienstr. 19 I.
— Margareta, Privatiere, Ständerbühlstr. 13 I.
— Dr. Max, k. Univ.-Professor, Friedenstr. 61 I.
Förtig, Karl, Kleiderhändler, Karmelitenstr. 27 I.
— Kreszenz, Wtw., Inh. der Fa. Ph. A. Förtig, Möbelausstattungsmag., Holzlorg. 2 II u. III.
— Otto, Wagner, Grombühlstr. 46 II.
— **Ph. A.**, Möbelausstattungsmagazin u. Tapeziererwerkstätte, Karmelitenstr. 20 P.
Förtner, Friedrich, Güterführer, Pleicherkirchplatz 7 III.
Förtsch, Andreas, Lokomotivführer, Grombühlstraße 17 II.
— (Foertsch) Georg, k. Postmeister, Grombühlstraße 39 II.
— Johann, Wagenwärter, Wagnerplatz 6 II.
— Johanna, Witwe, Marienstr. 2 II.

C. BROD,
Dominikanerplatz 7, 470.
Gas- und Wasser-Installationen.

Förtsch, Wilhelm, k. Bauamtmann, Spezialkommissär f. d. Neubau des Hauptzollamtsgebäudes in Würzburg, Friedenstr. 26 II.
Foettinger, Hugo, Hauptmann im kgl. 2. Feld-Art.-Reg., Sanderglacisstr. 42 II.
Folz, Karl, k. Bahnexpeditor, Grombühlstr. 9 II.
Forchheimer, Dr. Leo, Spezialarzt f. Blasen-, Haut- u. Geschlechtskrankheiten, Kaiserstr. 11 I.
— Sara, Inh. d. Firma L. Forchheimer, Landesprodukte en gros, Augustinerstraße 9 I.
Forelle, Restauration zur, Wagnerstr. 1.
Forker, Elise, Zugführersgattin, Domstr. 70 III.
Forkmann, Luise, Privatiere, Weingartenstr. 22 II.
Forst, Josef, Buchhalter, Domerschulstr. 13 R I.
— Marie, Witwe, Reuereng. 10/12 II.
Forstamt Würzburg, kgl., Keesburgstr. 1 I. 598.
Forster, Hans, Monteur, Barbarastr. 12 III.
— Helene von, Regier.-Direktorswtw., Haugerring 10 II.
— Theodor, kgl. Regierungsrechnungskommissär a. D., Friedenstr. 44 P.
Fouragemagazin, Faulenbergstr. o. Nr. a. 49.
Fourier, Louis, Privatier, Randersackererstr. 6 I.
Fraaß, Sophian, k. Postoberexpeditor, Goethestraße 9 III.
Fränkel, Alfred, Rechtsanwalt, Wilhelmstr. 5 I. 983.
— **H. A., senior**, Manufakturwarengesch. en gros. Inhaber: Hermann Katzmann und August Neuberger, Marcusstr. 7. 179.
Fränkische Gesellschaftsdruckerei Würzburg, G. m. b. H., Buchdruckerei und Verlagsgeschäft. Marienplatz 4 (hinter der Marienkapelle). 513.
Fränkische Volkstribüne (Verlag u. Redaktion: K. Eberhard), Oberthürstr. 11.
Fränkische Weinstube, Münzstr. 10 1/2.
„Fränkischer Bauer", Verlag und Redaktion, Marienplatz 4. 513.
Fränkischer Hof, Besitzer Robert Landauer, Eichhornstr. 21. 20.
Fränkischer Kunst- und Altertumsverein, Sammlungen Marstr. 4 (geöffnet jeden Sonntag 10—1 Uhr).
Fränkisches Volksblatt, Verlag, Redaktion und Expedition, Marienplatz 4 (hinter der Marienkapelle). 513.
Fraenzel, Karl, k. Regier.-Rechnungs-Kommissär, Am Exerzierplatz 5 III.
Fränznick, Johann, Oekonom, Barbarastr. 23 III.
Franck, Heinr., Oberleutnant, Frankfurterstr. 10 II.
— **& Cie.**, Straßb. Schirmfabrik, Kaiserstr. 19 P.
Frank, A. J., Seifen- u. Parfümeriefabrik, Inh. Ignaz Frank, Fabr. u. Compt.: Frankfurterstraße 28 P. Laden: Domstr. 19. 331.
— Adolf, Privatier, Haugerring 14 I.
— Albert, Hoteldirektor, Huttenstr. 10 P.
— August, Prokurist, Rottendorferstr. 9 I.
— Babette, Briefträgerswitwe, Heinestr. 18 P.
— Emil, Warenagent, Pleicherschulg. 2 I.
— Friederike, in Firma August Frank, Damenkonfektionsgeschäft, Juliuspromenade 29/31 II.
— Friedrich, Rechtspraktikant, Randersackererstraße 13 II.
— **Gebrüder**, Manufakturwarenhandlung en gros, Inhaber: Maier und Isaak Frank, Haugerring 13 1/2 I u. II. 1191.
— Gertraud, Lehrerin, Rückertstr. 8 I.
— Hermann, Kaufmann, Inhaber der Firma Meyer & Lißmann Nachf., Domstr. 29 II. Geschäft: Domstr. 37. 164.
Frank, J., Buchhandlung und Antiquariat (Inh. L. Lazarus), Theaterstr. 17. 1003.
— Jeanette, Buchhändlerswtw., Theaterstr. 15 I.
— Ignaz Peter, Fabrikant, Inh. der Firma A. J. Frank, Frankfurterstr. 28 P. 331. Laden: Domstr. 19 P.
— Johann, k. Steuer-Revisor, Mergentheimerstraße 6 I.
— Johann, Maurer, Lauferg. 11 I.
— Johann, Schreiner, Frankfurterstr. 18 III.
— Johanna, Privatiere, Sanderglacisstr. 11 II.
— Josef, Friseur, Dominikanerg. 14 III. Laden: Dominikanerg. 7.
— Josef, Schreiner, Fischerg. 14 II.
— Josef, Weinhändler, Marktg. 9 I (Marktpl.).
— Isaak, Kaufmann, Mitinh. der Firma Gebr. Frank, Haugerring 13 1/2 II.
— Karl, Schlosser, Teilh. d. Fa. K. Frank & P. Stühler, 2. Felseng. 2 I. Werkst.: Elsterg. 1 P. 1169.
— Karolina, Witwe, Ursulinerg. 2 I.
— **K., & P. M. Stühler**, Schlosserei u. mech. Werkst., Schiffbauer, Elsterg. 1 P. 1169.
— Klara, Privatiere, Grombühlstr. 11 III.
— Maier, Kaufmann, Mitinhaber der Firma Gebr. Frank, Haugerring 13 1/2 I.
— Margareta, Reg.-Präsidialsekretärs-Witwe, Randersackererstr. 13 II.
— Matthäus, Privatier, Gerbrunner Landstr. o. Nr.
— Max, prakt. Zahnarzt, Juliuspromenade 27 I u. II. 1229.
— Michael, Schreinermeister, 2. Felseng. 2 P. Werkstatt: Nikolausstr. 9.
— Otto, Weinhändler, Rottendorferstr. 9 P u. I. 802.
— Pauline, Hausmutter, Kapuzinerstr. 4 I.
— Sara, Witwe, Juliuspromenade 27 II.
— Siegfried, Buchhändler, Theaterstr. 15 I.
— Simon, Kaufmann, Hahnenhof 3 I.
— Viktor, Privatier, Karmelitenstr. 17 II.
Frankenberger, Alois, Kaufmann, Petrinistr. 13 P.
Frankenfelder, Emil, Metzger, Bronnbacherg. 41 II.
— Jeremias, Metzgermeister, Domerschulstr. 9 P. Läden: Augustinerstr. 11 u. Herzogeng. 9. 1236.
— Karoline, Privatiere, Neubaustraße 14 I.
Frankenkeller, Restauration, Eichhornstr. 21. 20.
Frankenrebe, Weinrestaurant zur, Semmelstr. 60.
Frankensäle, Eichhornstr. 21. 20.
Frankenwarte, Aussichtsturm auf dem Nikolausb. mit Restauration. 1486.
Frankenweinstube, Rest. zur, Oberthürstr. 2.
Frankfurter Damenmäntelfabrik, Inh.: Egmont Lebowitsch, Schönbornstr. 1. 354.
Frankfurter Hof, Restauration, Moltkestr. 2.
Frankfurter Zeitung, Agentur, Kürschnerhof 1 P. 1054.
Frankonia, artistisch-photographisches Atelier, Inh.: Franz Backmund, k. Hofphotograph, Neubaustraße 32 III. Atelier: Hofstr. 8. 1432.
— Freiburger Laugenbretzel- und Feinbäckerei, Gartenstr. 16.
— Korps, Kneiplokal, Maulhardg. 6 I.
— Restauration zur, Wagnerstr. 16.
„Frankonia-Automat", Automatisches Restaurant und Café, Domstraße 15 P. 206. (S. Inserat, Vorsatz.)
Frantzen, Lenchen, Näherin, Kleine Katzeng. 1 III.
— Max, Schriftsetzer, Kl. Katzeng. 1 I.

Aachener Kaiserbrunnen heilkräftiges Tafelwasser von unerreichtem Wohlgeschmack.

Frantzen, Paul, Maler, Teilh. d. Fa. Frantzen & Ebert, Kirchliche Kunstanstalt, Leistenstraße 6 III u. R.
Franz (siehe auch Frantz), Andreas, Milch- u. Produktenhändler, Huttenstr. 10 P.
— Anna, Postspezialkassierswe., Blumenstr. 14 P.
— Babette, Privatiere, Marktg. 9 I.
— Balthasar, Ausgeher, Rotscheibeng. 3 II.
— Barbara, Privatiere, Marktplatz 6/8 III.
— Eduard, Schneidermeister, Leistenstr. 16 III.
— Friedrich, Privatier, Bahnhofstr. 12 P.
— Georg, Magazinarbeiter, Maingäßchen 6½.
— Georg, Vizewachtmeister, Faulenbergstr. o. Nr.
— Gretchen, Privatiere, Marktg. 9 I.
— Jakob, Taglöhner, Hörleing. 6 II.
— Johann, Buchhandlungsdien., Schillerstr. 2 III.
— Josefine, Landrichterswtw., Virchowstr. 16a II.
— Josefine, Verwalterswitwe, Pleicherring 6 III.
— Karl, städt. Arbeiter, Untere Bockg. 5.
— Konrad, Maschinenhausgeh., Steinheilstr. 21 I.
— Ludwig, Ingenieur, Schillerstr. 2 III.
— Michael, Weinwirt, Weingartenstr. 26 P. ☎ 950.
— Oskar, Schreinermeister, Erthalstr. 12 II.
— Paul, Buchbinderei, Roseng. 4⅓ I. Geschäft: Domerschulstr. 1.
— Philipp, Kaufmann, Haugerring 19 IV.
— Sebastian, Schneider, Harfenstr. 3 I.
— Theodor, priv. Apotheker, Pleicherglacisstr. 11 P.
— **W., Nachf.**, Weinhandlung, Inh. A. Jahreiß, Harfenstr. 8 P.
Franziskaner, Restauration u. Gartenwirtschaft mit Kegelbahn zum, Domerschulstr. 8. (Franziskanerplatz.) ☎ 63.
Franziskanerkloster nebst Kirche, Franziskanergasse 7.
Fraß, Jeanette, Retoucheuse, Steinheilstr. 17 I.
Fratz, Anna, Regierungsbotenwtw., Sanderglacisstraße 44 R.
Frauenheil, Vereinslokal des Vereins, Domerschulstr. 6 P (Eingang Franziskanerpl.).
Frauenholz, Josef, k. Bauamtmann, Sanderglacisstr. 25 P.
— Karl, Leutnant im k. 11. Feld-Artill.-Regt., Schillerstr. 10 P.
Frauenklinik, Klinikstraße 6 und 8. ☎ 241.
Frauenstein, Joh., Taglöhner, Barbarastr. 27.
Frauenverein unter dem roten Kreuz, Bayer., Rotkreuzklinik u. Rotkreuzschwestern-Niederlassung, Hueberg. 3. ☎ 61.
Fraundorfer, Max Anton, Privatier, Sieboldstraße 4 I u. II. ☎ 984.
Frech, Franz, Fuhrmann, Pommerg. 5 II.
Frei, Christian, Privatier, Burkarderstr. 22 I.
Freibank, städtische, Karmelitenstr. 53.
Freibott, Adam, Stationsdiener, Vincentinumstraße ½ II.
— Andreas, Erdarbeiter, Reisgrubeng. 7.
— Matthäus, städt. Arbeiter, Ursulinerg. 9 II.
— Ursula, Taglöhnerin, Bachg. 3 R.
Freidhöfer, Sebast., Taglöhn., Burkarderstr. 10 III.
Freidhof, Alois, Schreinergeh., Harfenstr. 2 IV.
— Franz, Lithograph, Heinestr. 3 b III.
— Josef, Schreiner, Ob. Johanniterg. 10 II.
— Valentin, Stationsdiener, Semmelstr. 21 II.
Freimaurerloge, zu den zwei Säulen am Stein, e. V., Val. Beckerstr. 3.
Freischütz, Restauration zum, Haugerpfarrg. 10.
Freisen, Prof. Dr. theol. et. jur. utr. Josef, Privatdozent der jurist. Fakult., Erthalstr. 4 I.
Freistetter, August, Ingenieur, Ständerbühlstraße 21 P.
Freitag, Adam, Sortierbriefträger, Grombühlstraße 9 P.
— Anna, Postassistentenwitwe, Herzogenstr. 11 I.
— Gallus, Lokomotivheizer, Vincentinumstr. ½ I.
— Jakob, Gastwirt z. gold. Gans, Burkarderstr. 2 I.
— Martin, Büttnermeister, 3. Felseng. 5 I.
— Sebastian, Hausmeister am Mineralog. Inst., Pleichertorstr. 32 P.
— Sebastian Norbert, Sägearbeiter, Turmg. 1 II.
— Therese, Stadtschullehrerin, Herzogenstr. 11 I.
Frembs, Johann, Schlossergeh., Domerschulstr. 1 RI.
— Karolina, Sicherheitsaufseher., Burkarderstr. 44.
Frener, Anna, Privatiere, Blumenstr. 5 III.
Freudenberger, Adolf, Magistratsoffiziant, Steinstraße 7 P.
— Felix, Buch- u. Papierhandlung, Augustinerstraße 4 P u. III.
— Johann, Briefträger, Neumannstr. 3 II.
— Isaak, Generalagent, Maxstr. 9¼ P.
— Julius, k. Reallehrer f. Handelswissenschaften, Weingartenstr. 15 I.
— **N., Söhne**, Manufaktur u. Damenkonfektion, Domstr. 9.
— Nathan, Weinkommissionär, Domstr. 9 II.
— Semi, Kaufmann, Inhab. d. Firma N. Freudenberger Söhne, Domstr. 9 I.
— Siegbert, Kaufmann, Herren- u. Knabengarderobe und Maßanfertigung, Domstr. 26 P, I u. III. ☎ 703.
Freudenreich, Aaron (Adolf), Kaufmann, Mitinh. der Fa. Joseph Freudenreich, Schmalzmarkt 6 I.
— **Joseph**, Damenkonfektion, Mode-, Weiß- u. Trauerwaren, Inhab. Aaron und Moses Freudenreich, Schmalzmarkt 6 P.
— Lion, Kaufmann, Schmalzmarkt 6 III.
— Moses (Moriz), Kaufmann, Mitinh. der Fa. Joseph Freudenreich, Schmalzmarkt 6 III.
Freudensprung, Gg., Stationsg., Fabrikstr. 22 II.
Freudenthal II, Dr. Felix, Rechtsanwalt, Wohnung: Ludwigstr. 23 II, Kanzlei: Juliuspromenade 27 II. ☎ 696.
— I, Dr. Ignaz, k. Justizrat u. Rechtsanwalt, Eichhornstr. 10 I. ☎ 677.
— I & Dr. **Rosenthal**, Rechtsanwälte, Kanzlei, Eichhornstr. 10 I. ☎ 677.
Freund, Adam, Vergolder u. Lackierer, Pfauengasse 6 I.
— Anna, Lehrerswitwe, Traubeng. 15 I.
— Apollonia, Privatiere, Sanderstr. 9 III.
— August, Schneidermeister, Semmelstr. 61.
— Babette, Lehrerswitwe, Kaserng. 1 I.
— Franz Josef, Baumaterialien-, Holz- u. Kohlenhandlung, Frankfurterstr. 20. ☎ 301.
— Franz Josef, Mehlhändler, Peterpfarrg. 6 I.
— Jean, Privatier, Kaiserstr. 27 II.
— Michael, Bäckermeister, Glockeng. 15. Filiale: Domerschulstr. 3.
— Michael, Steinhauer, Pommerg. 3 III.
— Paul, k. Bahnexpeditor, Kaserng. 1 I.
— Philipp, pens. Bezirksamtsoffiziant, Heidingsfelderstr. 53 I.
— Theodor, Reisender, Gutenbergstr. 12 II.
Frey, Babette, Musikerswe., Büttnerstr. 44/46 IV.
— Gustav, Privatier und Magistratsrat, Ludwigstraße 28 II.
— Josef, Buchhändler, Frühlingstr. 10 II.
— Max von, Dr. med., k. Universitätsprofessor, Pleicherring 9 I. ☎ 246.
— Philipp, Buchhalter, Alte Kasernstr. 16 P.
— Wilhelmine, Garnisons-Verwaltungs-Insp.-Witwe, Domerpfarrg. 8 I.

C. BROD,
Dominikanerplatz 7, ☎ 470.
Installationen elektrischer Lichtanlagen.

Freyburger, Marie, Hofgärtnerswe., Schweinfurterstr. 1 III.
Freystädter, Crescentia, Betriebssekretärswitwe, Höchbergerstr. 3 I.
Freystätter, Josef, Magistratssekretär, Randersackererstr. 16 III.
Freytag, Friedrich, Magazinier, Kantstr. 20 I.
— Ludwig, Schriftsetzer, Steinheilstr. 34 I.
— Wilhelm, wissenschaftl. Universitätszeichner, Am Exerzierplatz 5 II.
Frick, Johann, Pensionist, Randersackererstr. 8 M.
Fried, Berta, Kaufmannswitwe, Theresienstr. 8 P.
Friede, Josef, Apotheker, Besitzer der Einhornapotheke, Neubaustr. 1 P u. I. 174.
— Josef, Privatier, Rottendorferstr. 3 I.
Friedel, Adolf, Buchhalter, Keesburgstr. 4 II.
— Franz Xaver, Konditor, Sophienstr. 9 P.
— Johann, pens. Lehrer, Handg. 15 I.
— Johann, Privatier, Huttenstr. 33 III.
— Käthchen, Justizratswitwe, Riemenschneiderstraße 9 I.
Friedenhain, Abraham, Kaufm., Theresienstr. 8 II.
— Nathan, Lehrer a. D., Wohlfahrtg. 11 II.
— Salomon, Kaufmann, in Fa. A. Friedenhain, Cigarren und Landesprodukten en gros, Theresienstr. 4 I.
Friederich (siehe auch Friedrich), **J. A.**, Kunst- u. Antiquitätenhandlung, Stephanstr. 25 P.
— Julie, Privatiere, Haugerring 19 II.
— Luise, Antiquitätenhändlers-Witwe, in Firma J. A. Friederich, Stephanstr. 25 I.
— Katharina, Restaurateurswitwe, Bibrastr. 10 I.
— Otto, Großkaufmann, Teilh. der Firma Graab & Maurer, Semmelstr. 25 II. 94.
Friederichs, Alwine, Kaufmannswitwe, Amalienstr. 2 III.
Friedhof, israelitischer, Faulenbergstraße.
— städtischer, Rennwegerglacisstr. 18.
Friedhofverwaltung, städt., Rennwegerglacisstraße 18. 217.
Friedlein, Adolf, Weingroßhändler, Textorstr. 26.
Friedmann, Emanuel, Privatier, Rückertstr. 18 II.
— Eva, Privatiere, Marktplatz 24 I.
— Heinrich, Kaufm., Inh. d. Firma B. Ballin Nachf., Marktplatz 24 II. 1395.
— Josef, Bäcker und Weinwirt zum Posthörnle, Leistenstr. 6 P.
Friedreich, Hermann, Oberleutnant im k. 11. Feld-Art.-Regt., Friedenstr. 5 I.
— Kunig., Bauamtmannswe., Ludwigstr. 23½ I.
Friedrich (s. a. Friederich), Agnes, Privatiere, Kürschnerhof 7 III.
— Andreas, Schuhmacher, Bronnbacherg. 39 III.
— Andreas, Wagenwärtergehilfe, Fabrikstr. 8 III.
— Anna, Witwe, Pensionistin, Franziskanergasse 14 II.
— Elisabeth, Köchin, Reuerg. 4 I.
— **F.**, Strumpfwaren und Trikotagen, mechan. Strickerei u. Färbereiagentur, Martinstr. 15 P.
— Franz, Restaurateur zu den drei Aehren, Obere Johanniterg. 4 P u. M.
— Franziska, Privatiere, Ingolstadterhof 12 P.
— Friedrich, Maschinenhausgehilfe, Reiserstr. 2 P.
— Georg, Brauereivertreter, Gr. Katzeng. 2 II.
— Georg, Privatier, Weißenburgstr. 13 II.
— Gustav, Maschineningen., Sieboldstr. 3½ III.
— Helene, Witwe, Erthalstr. 22 II.
— Hubert, k. Forstrat, Zwinger 5 III.
— Johann, Bäcker, Karmelitenstr. 31 IV.
— Johann, Landwirt, Barbarastr. 12½ I.
— Johann, Metzger u. Gastwirt z. gold. Hahn, Marktg. 7.
Friedrich, Johann, Zugführer, Haugerpfarrg. 4 III.
— Josef, Kaufmann, Goethestr. 5 II.
— Josef, Lokomotivführer, Steinheilstr. 27 II.
— Josef, Schlosser und Mechaniker, Große Katzeng. 6 M.
— Josef, Telegraphenadjunkt, Blumenstr. 14 II.
— Karl, Bahnmeister, Heinestr. 2⅓ II.
— Karl, Baumeister u. Restaurateur z. Grainberg, Schweinfurterstr. 34 P. 417.
— Kaspar, Eisenbahnschaffner, Semmelstr. 20 IV.
— Katharina, Büglerin, Peterpfarrg. 8 II.
— Kilian, Postoberkondukt. a. D., Peterpfarrg. 10 I.
— Lisette, Teilh. d. Fa. F. Friedrich, Martinstraße 15 III.
— Lorenz, Postbureaudienergeh., Kroateng. 14 M.
— Martin, Stadtschullehrer, Leistenstr. 5 II.
— Max, k. Forstamtsassistent I. Kl., Zwinger 5 III.
— Michael, Fuhrwerksbesitzer, Bachg. 3 I.
— Michael, Privatier, Marienplatz 3 II.
— Robert, Weinhändl., in Fa. Fritz Bäuerlein Nachfl., Ottostr. 6 II. Comptoir u. Kellerei: Neubaustr. 74 (Chilianeum). 557.
— Rosine, Privatiere, Ingolstadterhof 12 P.
— Sebastian, Kaufmann, Teilhaber der Firma F. Friedrich, Martinstr. 15 III.
— Therese, Privatiere, Kürschnerhof 7 III.
— Valentin, Rentamtsoffiziant, Frühlingstr. 17 P.
— Wilhelm, Zugführer, Steinstr. 2 III.
Friedrichsruhe, Restauration z., Friedrichsruhe. 1292.
Fries, Adam, Heizer, Neubaustr. 42 III.
— Agnes, Büglerin, Franziskanerg. 14 II.
— Albertine, Schneidermeisterswtw., Lauferg. 8 P.
— Alois, Kaufmann, Domstr. 50 I.
— Andreas, Privatier, Weingartenstr. 31 P.
— August, Fabrikant, Teilh. der Firma Gg. Noell & Co., Sanderglacisstr. 3. 486. Comptoir: Aumühlstr. 12. 48.
— Franz, Schneidermeister, Münzstr. 3 R I.
— Georg Simon, Lehrer, Trölltschstr. 2 II.
— Gottfried, Metzger u. Viehhändler, Bohnesmühlg. 11 I.
— Hans, Restaurateur, Wöllerg. 13 I.
— Heribert, pens. Feldwebel, Bergmeisterg. 11 P.
— Josef, Feldhüter, Karmelitenstr. 41 III.
— Josef, Hausdiener, Alte Kasernstr. 12 P.
— Josef, pens. Volksschullehrer, Zwinger 32 P.
— Kilian, Hausdiener, Semmelstr. 5 III.
— Margareta, Weißnäherin, Münzstr. 3 R I.
— Marie, Hebamme, Karmelitenstr. 41 III.
— Martin, Kutscher, Bronnbacherg. 11 II.
— Mathilde, Schriftsetzerswitwe, Roseng. 8 II.
— Max Josef, Stationsdiener, Lindleinstr. 6 I.
— Philomena, Konialwarenhandlung, Bergmeisterg. 11 P.
Friese, Friedrich, städt. Oberbaurat, Friedenstr. 11 I. 355.
Fries, Josefine, Zugeherin, Holztorg. 3 III.
Frisch, Dr. Franz, prakt. Arzt u. Spezialarzt für Lichttherapie, Juliusprom. 17 I. 443. (S. Inserat, Rücksatz.)
— Friedrich, Schneidermeister, Vincentinumstraße 38 P.
— Johann, Glasermeister, Landwehrstr. 15 R P u. I. Lager: Landwehrstr. 2.
— Johann, Handelsgärtner, Gut Moschee. 1425.
— Karl, Schneidermeister, Ursulinerg. 14½ III.
— Margareta, Sekretärswitwe, Wöllerg. 20 III.
Fritsch, Luise, Oberlandesgerichtsratswitwe, Neubergstr. 11 II.
— Oskar, Rechtspraktikant, Neubergstr. 11 II.

Schorle Morle mit Aachener Kaiserbrunnen ist unerreicht.

Fritsche, Franz, k. Fahrkartenkontroll., Schönbornstraße 2 III.
Fritz, Andreas, Pensionist, Lauferg. 6 P.
— Anna, Lehrerswitwe, Saalg. 2 II.
— Babette, Regierungsfunktionärswitwe, Kartause 9¼ P.
— Elise, Privatiere, Urlaubstr. 4 P.
— Franz, Maurer, Rückertstr. 12 S.
— Franz, k. Oberbauführer, Rottendorferstr. 23.
— Franziska, Witwe, Leistenstr. 8 II.
— Georg, Metzgermeister, Spitalg. 1 I. Laden: Burkarderstr. 1 P (Mainbrücke).
— Hans, Lokomotivführer, Schönleinstr. 7 III.
— Johann, Postoberpacker, Fabrikstr. 46 I.
— Johann, Taglöhner, Burkarderstr. 10 M.
— Josef, Buchbinder, Saalg. 2 III.
— Josef, Gendarmeriewachtmstr., Sanderstr. 27 I.
— Karl, Kaufmann, Delikatessen-, Konserven- und Kolonialwarenhandlung, Eichhornstr. 10 P u. I. ☎ 1265.
— Margareta, Gärtnereibesitzerswitwe, Neubergstraße 28 P.
— Marie, Hotelierswitwe, Ludwigkai 5 IV.
— Philipp, Schlosser, Lauferg. 12 P.
— Simon, Packer, Blasiusg. 3 IV.
— Wilhelm, Spenglermeister, Bauspenglerei und Installationsgeschäft, Büttnerstr. 38 III. Werkstatt: Büttnerstr. 29. Lager: Sanderstraße 41. ☎ 194. (S. Inserat.)
Fritze, Friedrich, Privatier, Roseng. 9.
Fröbelscher Kindergarten, Burkarderstr. 30.
Fröhler, Joh., Brunnenwart, Burkarderstr. 27 P.
Fröhlich, Babette, Cigarren- und Papiergeschäftsinhaberin, Zellerstr. 4 P u. I.
— Babette, Postkondukteurswitwe, Wagnerstraße 14 P.
— Friedrich, Taglöhner, Burkarderstr. 10 II.
— Fritz Kornelius, Schreinermeister, Rückertstraße 8 III.
— Georg, Musiklehrer, Steinheilstr. 38 III.
— Heinrich, Waffenmstr., Faulenbergstr. (Kaserne.)
— Jakob, Schuhmachermstr., Schottenanger 9 II.
— Johann, Glasermeister, Obere Schloßg. 1 P.
— Johann, Stadtkirchner zu St. Burkard, Mergentheimerstr. 3 I.
— Josef, Häcker, Obere Schloßg. 1 II.
— Josef, Postoberpacker, Wörthstr. 6 P.
— Dr. Karl, k. pr. Oberstabsarzt I. Kl. a. D., Peterplatz 2 P.
— Karl Theod., Notariatsbuchhalter, Schießhausstraße 15 III.
— Konrad, k. Hoflieferant, Kaufmann, Kolonialwaren- u. Landesproduktenhandlung, Sterngasse 4 P u. I. ☎ 444.
— Michael, Steinmetz, Barbarastr. 38 III.
— Peter, k. Gerichtsvollzieher, Weingartenstr. 8 I.
Fröhlichkeit, Restauration u. Gartenwirtschaft mit Kegelbahn, Rottendorferstr. 5.
Fröhling, Alfred, Photograph, Urlaubstr. 4 III.
— Charlotte, Kleidermacherin, Weingartenstr. 6 R I.
— Johann, Restaurateur z. grünen Kranz, Burkarderstr. 17 P u. I.
— Johann Bapt., Magistratsoffiziant, Sophienstraße 3 III.
— Margareta, Privatiere, Franz-Ludwigstr. 8 II.
— Martin, Examinator, Bahnhofplatz 1.
Fröhner, Johann, Sattler u. Tapezier, Semmelstraße 55 P.
Frölich, Eugen, k. Posterpedit. I. Kl., Textorstr. 11 III.
Frör, Gottfried, kgl. Sekretär im Juliusspital, Marcusstr. 2.
Frohmeyer, Georg, Fensterreiniger, Blumenstr. 10.
Frohwein, Dr. Otto, Oberstabsarzt a. D., Sanderglacisstr. 38 II.
— Stephan, Kaufmann, Pleicherglacisstr. 10 R.
Fromm, Kath., Privatiere, Ingolstadterhof 2 II.
Frommholz Nachf., Simon, Damenkonfektionsgeschäft, Inhaber Johannes Wolff, Schönbornstr. 5 P. ☎ 413.
Frühling, Georg, Taglöhner, Huttenstr. 7 IV.
Frühlingsgarten, Restauration, Frühlingstr. 10.
Frühlingslust, Restaurat., Randersackererstr. 2.
Frühwacht, Crescentia, Privatiere, Mergentheimerstr. 26 M.
Fuchs, Adam, Wagenwärter, Semmelstr. 10 II.
— Andreas, Fabrikarbeiter, Steinheilstr. 21 P.
— Andreas, Obsthändler, Bronnbacherg. 1 I. Stand am Markt.
— Andreas, Schneider, Ritterg. 5 I.
— Anna, Oekonomenwitwe, Obere Johanniterg. 6.
— Anna, Privatiere, Frühlingstr. 19 II (ab 1. IV. Ständerbühlstr. 14 a P.).
— Anna, Wäscherin, Jägerstr. 6 P.
— Antonie, Bezirksarztstochter, Sanderring 14 II.
— Babette, Bezirksarztswitwe, Zwinger 5 I.
— Barbara, Zeitungsträgerin, Korng. 9 R P.
— Benedikt, Tüncher, Ob. Johanniterg. 8 R II.
— Christian, Kaufmann, Oberthürstr. 15 P.
— Christine, Privatiere, Reuererg. 8 I.
— David, Güterführer, Gerberstr. 8 I.
— Dorothea, Wechselwärterswitwe, Grombühlstraße 21 H.
— Ernst, Handelsunterrichtsdirektor, Inhaber und Direktor des I. Würzb. Priv.-Handelsunterrichts, vorm. Puda-Holzberger, Sanderstraße 27 I. (S. Inserat.)
— Ewald Karl, Zahlmeisteraspirant, Faulenbergstraße o. Nr. (Art.-Kaserne).
— Franz, Tünchermeister u. Kolonialwarenhdlr., Pleicherpfarrg. 24 P u. II.
— Franz Michael, Privatier, Kaiserstr. 21 I.
— Franziska, Stadtschullehrerin a. D., Frühlingstraße 21 I.
— Friedrich, Bauführer, Pleichertorstr. 28 III.
— Friedrich, k. Major a. D., Kapuzinerstr. 21 III.
— Georg, Kolonialwarenhdlg., Zellerstr. 12 IV. Laden: Zellerstr. 18 P.
— Georg, Maurer, Korng. 24 P.
— Georg, Schreiner, Ingolstadterhof 10 II.
— Jakob, Auslaufer, Gabelsbergerstr. 4 I.
— Johann, Büttnermeister, Landwehrstr. 6 II.
— Johann, Fuhrmann, Erthalstr. 1 I.
— Johann, Major a. D., Weingartenstr. 27 I.
— Johann, Schneider, Elefanteng. 7 II.
— Johann, Schneidermeister, Grabeng. 7 II.
— Johann, Vizewachtmeister, Alte Kasernstr. 32 I.
— Johann Anton, k. Posterpeditor a. D., Annastraße 19 I.
— Johanna, Damenschneiderin, Wagnerstr. 3 III.
— Johanna, Glasermeisterswitwe, Hörleing. 7 II.
— Josef, städt. Arbeiter, Goteng. 1 II.
— Josef, Lackierer, Grünewaldstr. 5 IV.
— Josef, Obsthändler, Büttnerstr. 7 I. Stand am Markt.
— Josef, Privatier, Ursulinerg. 2.
— Josef, Schuhmachermeister, Elefanteng. 2 I.
— Karl, Glasermstr., Gerbrunnerstr. 10 II. Werkstätte: Alleestr. 4.
— Karl, Schreinermeister, Petrinistr. 15 III.
— Kaspar, Schreiner, Oberdürrbacherstr. 3 P.
— Katharina, Wäscherin, Augustinerstr. 3 M.

C. BROD,
Dominikanerplatz 7, ☎ 470.
Waschtische
in Fayence sowie Marmor für Kliniken etc.

Fuchs, Katharina, Wäscherin, Reuererg. 4 I.
— Klemens, k. Leutnant, Wörthstr. 21 I.
— Leonhard, Bahnmeister, Füchsleinstr. 9 P.
— Lina, Privatiere, Amalienstr. 5 III.
— Luise, Seifengesch.-Inhaberin, Kaserng. 6 I. Laden: Sanderstr. 10. Wäscheannahmestelle d. k. Hofwaschanstalt J. Rüttinger.
— Magdalena, Obsthändlerin, Grabeng. 1 I. Stand am Markt.
— Margareta, Witwe, Landwehrstr. 8 III.
— Marie, Bezirksarztstochter, Sanderring 14 II.
— Marie, Verkäuferin, Landwehrstr. 8 III.
— Mathilde, Witwe, Frühlingstr. 15½ I.
— Matthäus, Bezirksamtmann a. D., Frühlingstr. 6 II.
— Max Emanuel, Sekretär der Handwerkskammer, Alleestr. 9 P. Bureau: Marktpl. 28 I.
— Michael, städt. Arbeiter, Korng. 20 P.
— Michael, Feldwebel, Steinachstr. 2 I.
— Michael, Hadernhändler, Kroateng. 18 II.
— Michael, Kutscher, Vincentinumstr. 4.
— Michael, Produktenhändler, Huttenstr. 38 P.
— Nikolaus, Gartenarbeiter, Reuererg. 20 II.
— Otto, Schreinergehilfe, Steinheilstr. 17 II.
— Peter, Bildhauer u. Kunstschreiner, Randersackererstr. 40.
— Philipp, Privatier, Wagnerplatz 2 III.
— Philipp, Schutzmann, Bachg. 8 I.
— Robert, Schreiner, Vincentinumstr. 2 I.
— Robert, Schuhmachermstr. u. Spezereihdlr., Pleicherschulg. 5 P. Werkst.: Karmelitenstr. 53.
— Roman, Schreiner, Wagnerstr. 5 II.
— Rosine, Stiftungskontrolleurswitwe, Heidingsfelderstr. 17 III.
— Rudolf Christian, Lehramtskandidat, Kärnergasse 37 II.
— Stephan, Tüncher, Roseng. 11 I.
— Valentin, Bahnbediensteter, Kaiserstr. 10 IV.
— Veronika, Kutscherswitwe, Wöllerg. 1/3 III.
— Veronika, Witwe, Schwanenhof 1 II.

Fuchsberger, Berta, Erzieherin, Reuererg. 10/12 II.
— Josef, Spengler, Johanniterg. 12 I.

Fuchsenberger, Friedr., Schreinergeselle, Erthalstraße 1 II.
— Josef, Schreinermeister, Augustinerstr. 19 I.
— Nikol., Bahnmeister, Rennwegerglacisstr. 12 P.

Füchtbauer, Dr. Christian, Assistent, Pleicherring 8 P. 96.

Füger, Josef, k. Gymn.-Prof., Sanderglacisstr. 18 II.

Füll, Valentin, Buchhalter, Sanderring 14 S.

Füller, Joh., Bahnarbeiter, Ingolstadterhof 3 III.
— Kaspar, Kunst- und Handelsgärtner, Gartenstraße 16⅙ P.
— Margareta, Zugeherin, Pleichertorstr. 16 II.

Fünfner, Heinrich, Kutscher, Fabrikstr. 21 R.

Fürnkäs, Stephan, Fischhändler, Wagnerstr. 10 S.

Fürst, Agnes, Hebamme, Klinikstr. 8 II.
— August, Werkführer, Moltkestr. 14 II.
— Auguste, Lehrerswitwe, Weißenburgstr. 11 I.
— Josef, Depotvizefeldwebel, Marienberg.
— Kaspar, Zugführer, Theresienstr. 7 III.
— Valentin, Bierbrauer, Reuererg. 1 I.

Fürter, Andreas, Privatier, Sanderring 5 P.
— Martha, Weinwirtin z. Traminer, Frankfurterstraße 3.
— Rosalie, Privatiere, Semmelstr. 91.
— Stephan, Privatier, Kantstr. 28 I.

Fürther, Isidor, Inhaber d. Fa. Bing & Fürther, Lederhandlung en gros, Kaiserplatz 1 P.
— Moritz, Privatier, Haugerring 12 II.

Fuesers Niederlage in Kaffee, Tee, Kakao, Schokoladen ꝛc., Inh. Magd. Neth, Münzstr. 16 P.

Fug, Lina, Zugeherin, Breite Schloßg. 4 II.

Fuhrmann, Aloisia, Witwe, Steinheilstr. 10 I.
— Babette, Witwe, Pleicherpfarrg. 12 II.

Fuhrmeister, Klara, Postmeisterswitwe, Sanderring 12 P.

Fulder, Gebrüder, Manufakt.-, Modewaren und Aussteuergeschäft, Kaiserstr. 24. 1212.
— Nathan, Kaufmann, Teilh. d. Fa. Gebrüder Fulder, Ludwigstr. 14 III.
— Salomon, Kaufmann, Teilh. d. Fa. Gebrüder Fulder, Wallg. 4 I.

Fuldheim, Jakob, Metzgermstr., Augustinerstr. 3 P u. I. 381.

Full, Anna, Hebamme, Zellerstr. 6 II.
— Georg Val., pens. Lehrer, Friedenstr. 44 II.
— Dr. jur. Gottlieb, k. Hofrat und Rechtsanwalt, Domerschulstr. 5 I. 1370.
— Gottlieb, Dr. iur. et rer. pol., Rechtspraktik., Domerschulstr. 5 I.
— Dr. Kamill, k. Professor, Kapuzinerstr. 2 N.
— Kilian, Bäckereiutensilienhändler, Domstr. 21 II. Laden: Untere Bockg. 8 P.
— Matthäus, Schreiner, Weißenburgstr. 5.
— Otto, k. Regierungs-Finanzrechnungs-Revisor, Mergentheimerstr. 12 II.

Fulte, Julius, Geflügelmeister, Eisenstr. 7.

Funk, Marie, Privatiere, Steinstr. 3.

Funsch, Marie, Schuhmachermeisterswitwe, Bockgasse 1 II.

Furkel, Friedrich, Kaufmann, Frühlingstr. 13 II.

Furter, Luise, Witwe, Grombühlstr. 11 I.

Furtner, Michael, k. Leutnant im 2. Feld-Art.-Regt., Konradstr. 9 I.
— Raimund, k. Major a. D., Kürschnerhof 6 I. 617.

Fuß, Andreas, Buchhalter, Huttenstr. 36.
— Eduard, Korbmacher-Meister, Korbwaren- und Kinderwagenhandlung, Büttnerstr. 36 I. Laden: Schenkhof 2.
— Emil, Lehrer, Sophienstr. 12 II.
— Friedrich, Oberkellner, Schwanenhof 6 II.
— Georg, Schlosser, Gabelsbergerstr. 17 P.
— Gottfried, kgl. Eisenbahn-Inspektor, Klinikstraße 12 II.
— Heinrich, Major a. D., Haugerring 4 II.
— Konrad, städt. Arbeiter, Reisgrubeng. 7 P.
— Nikolaus, Fuhrmann, Schweinfurterstr. 20 R.
— Rosamunde, Lehrerswitwe, Sophienstr. 12 II.
— Simon, Zugführer, Neumannstr. 12 II.

Fux, Adelheid, gepr. Klavierlehrerin, Marienstr. 2.
— Franz, Rechtspraktikant, Rottendorferstr. 9 II.

G.

Gaab, Friedrich, Professor, Vorstand u. Lehrer der höheren Zeichen- u. Modellierschule am polytechn. Zentralverein, Friedenstr. 49 III.

Gabel, Eduard, Schlosser, Rotkreuzstr. 16½ II.

Gabelsberger Hof, Restauration, Fabrikstr. 50.

Gabler, Anton Ludwig, Rentier, Pleicherring 2 I. Sommerwohn.: 3. Felseng. 9.
— Barbara, Färberswitwe, 3. Felseng. 3½ I.
— **Fr. L.**, Bierbrauerei, Inh.: Fritz König, Burkarderstr. 24. 171.
— **Franz, Nachf.**, Seifenfabrik, Bärengasse 1.
— Josefine, Privatiere, Semmelstr. 72 P.

Gabriel, Albert, Drechslermstr., Zwinger 7 III. Werkstätte: Augustinerstr. 13.

Gabrielspflege, Semmelstr. 2.

Gack, Georg, Lokomotivführer, Bahnhofstr. 15 II.

Aachener Kaiserbrunnen heilkräftiges Tafelwasser von unerreichtem Wohlgeschmack.

Gado, Jakob, Gerichtstaxator und vereidigter Auktionator, Tapeziermeister, Im Hammel 1 II. Geschäftslokal: Domerschulstr. 5.
— Johann, jr., Stephan Vogts Nachfolger, Möbelfabrikant u. Gerichtstaxator, Semmelstraße 24 P u. I.
Gäb, Dorothea, Wäscherin, Untere Bockg. 3 III.
— Nikolaus, Schuhmachermeist., Fabrikstr. 33 P.
Gäbelein, Gg., Trambahnführer, Erthalstr. 14 R I.
Gäbert, Johann, Hausdiener, Vincentinumstraße 5 III.
Gäbisch, Anna, Lehrerswitwe, Plattnerstr. 17 IV.
Gächter, Marie, Hauptmannstochter, Semmelstraße 17 III.
Gachme, Marie, Telegr.-Bauführersgattin, Huttenstr. 37 I.
Gänheimer, Georg, Ziegel- u. Schieferdeckermstr., gepr. Blitzableiterverfertiger, Wörthstr. 6 III. Lager: Luitpoldstr. (Wallgraben).
Gärtner, Gretchen, Näherin, Innerer Graben 3 I.
— Johann, Milchhändler, Bronnbacherg. 8 P.
— Johann, Schneidermeister, Bronnbacherg. 4 II.
— Josef Anton, Arbeiter, Pleicherkirchg. 20 II.
— Karl, Schneidermeister, Domerschulstr. 25 P.
— Lorenz, Schneidermeister, Franziskanerg. 4 II.
Gätschenberger, Dorothea, Privatiere, Domerschulstr. 6 I.
Gätzner, Michael, Schneidermeister, Steinheilstraße 9 III.
Gagel, Andreas, Postoberpacker, Adelgundestr. 4 P.
— Emil, Photograph, Semmelstr. 47 I.
Gahr, Johanna, Privatiere, Sanderring 15 P.
— Rosalie, Privatiere, Ziegelaustr. 6 I.
Galli, Georg, Müller, Steinheilstr. 2 III.
Galm, Albert, Schriftsetzer, Grombühlstr. 43 b I.
— Valentin, Gendarm, Sanderstr. 27 I.
Galvagni, Andreas, Photograph, Zwinger 40, Ecke d. Ottostr.
— Auguste, Witwe, Gabelsbergerstr. 3 I.
— Franziska, Photographenwitwe, Zwinger 40 III.
Gambrinus, Restauration zum, Rimparerstr. 6.
— Restauration zum, Weingartenstr. 13.
Gambs, Hans, Kaufmann, Tröltschstr. 9 I.
Gammel, Stephan, k. Bahnexped., Kartause 11 III.
Gammert, Martin, Heizer, Steinheilstr. 4 R II.
Gander, Franz, Schneidermstr., Bergmeisterg. 5 II.
Gans, zur goldenen, Gasthaus, Burkarderstr. 2.
Ganz, Georg, Wagenwärtergehilfe, Wagnerstraße 15 II.
— Johann, Bierführer, 3. Felseng. 4 I.
— Johann Georg, Hausbursche, Pommerg. 5 P.
— Käthchen, Näherin, Dreikronenstr. 33 II.
— Ludwig, Bäckermeister, Mainbrücke 7/9 P, II u. III.
— Paul, Schneidermeister, Frankfurterstr. 9 I.
Ganzemüller, Heinrich, Tapezier, Möbel- und Dekorationsgeschäft, Domerschulstr. 4 I.
— Johanna, Inspektorswitwe, Ketteng. 15 I.
Ganzer, Johann, Stationsdiener, Waltherstr. 2 I.
Ganzmann, Eugen, k. Regierungs-Registrator, Sophienstr. 18 P.
Gard, Anna, Witwe, Domstr. 64 R I.
Gardisten, Restauration zum, Gardistenstr. 3.
Gardistenbaukaserne, Kapuzinerstr. 8. ☎ 34.
Gareis, Joh. Lorenz, k. Steuerrat, Zwinger 22 II.
— Josef, Monteur, Fabrikstr. 23 I.
Garnison-Gefängnis, Ludwigstr. 25 I.
Garnison-Kommando mit Kriegsgericht, Gardistenstraße 2 u. 7. ☎ 180.
Garnison-Lazarett, Schottenanger 15. ☎ 404.
Garnison-Verwaltung, königl., Zellerstr. 42 P. ☎ 562.
Garp, Jakob, Briefträger, Ludwigstr. 5 II.
Gas- und Wasserwerk, städt., Anmeldebureau, Bahnhofstr. 14. ☎ 38.
Gasfabrik, Bureau: Ständerbühlstr. 22 P. ☎ 401.
Gasser, Narziß, Kutscher, Semmelstr. 49 II.
Gast, Josef, Lehrer a. D., Neubergstr. 48 P.
— Wilhelmine, Witwe, Inh. d. Photogr. Ateliers R. Gast, Herzogenstr. 4 II.
Gastwirtbureau u. Stellennachweis des Kellnervereins Frankonia, Semmelstr. 24. ☎ 1151.
Gaß, Kaspar, Straßenreiniger, Büttnerstr. 35 III.
Gaßner, Anna, Zugeherin, 1. Felseng. 1 M.
— Anton, Lackierergehilfe, Sanderstr. 13 M.
— Johann, Metzgerm., Heidingsfelderstr. 1 1/3 P.
— Julie, Generalarztswitwe, Schönbornstr. 4 II.
— Karl, Kanzleigehilfe, Moltkestr. 6 I.
— Karl, Prokurist, Gerbrunnerstr. 3 II.
— Margareta, Telegraphen-Oberingenieurswtw., Annastr. 17 I.
Gau, Wilhelm, Maschinenmeister, Elefanteng. 2.
Gaub, Konrad, Gärtner, Frühlingstr. 11 P.
Gaubitz, Fritz, Mühlbauer, Veitshöchheimerstraße 126 I.
Gauff, Christian, Buchhalter, Nikolausstr. 12 P.
Gaul, Sebastian, Schreiner, Pleicherring 3 R II.
Gaurieder, Anna, Witwe, Pommerg. 8 I.
Gauß, Heinrich, städt. Schlachthofverwalter, Steinstraße 1 III.
Gauweiler, Josef, Wagenmeister, Rimparerstr. 4 I.
Gaymann, Johann, Schlosser, Pleicherkirchg. 16 I.
— Sabina, Lehrerin, Pleicherkirchg. 16 I.
— Dr. Val., k. Gymnasiallehr., Grünewaldstr. 7 I.
Gebb, Dr. med. Heinr., Assistent, Pleicherring 12 P.
Gebert, Sebastian, Restaurateur, Domerpfarrg. 4.
Gebhard (s. auch Gebhardt, Gebhart), Georg, Ingenieur, Haugerpfarrg. 9 P.
— Josef, Kanzleiexpeditor, Blumenstr. 10 I.
— Margareta, Witwe, Barbarastr. 25 P.
Gebhardt (s. auch Gebhard, Gebhart), Eva, Näherin, Bibrastr. 8 II.
— Johann, Zugführer, Fabrikstr. 54 II.
— Josefine, Näherin, Korng. 18 I.
Gebhart (s. auch Gebhard, Gebhardt), Josef, Brauer u. Mälzer, Dreikronenstr. 41 I.
Geer, Johann Georg, Kaufmann, Eichhornstraße 24 III. (Spiegelplatz.) ☎ 1672.
— **J. G.**, Südfrüchten-Import u. Konserven en gros. Compt.: Eichhornstr. 24 P. ☎ 1672.
Gegenbauer, Jak., Lokomotivführ., Heinestr. 6 I.
Gegner, Henriette, Privatiere, Pleicherkirchpl. 3 I.
Gehauf, Simon, Zahlmeister, Adelgundestr. 8 I.
Gehling, Andreas, Privatier, Peterplatz 1 I.
— Georg, Buchhalter, Pfaueng. 4 II.
— Josef, Privatier, Haugerkirchg. 3 I.
Gehret, Georg, Steinbruchaufseher, Gneisenaustraße 9 I.
Gehrig, Anton, Kaufmann, Inn. Graben 32 I.
— Barbara, Zugeherin, Karmelitenstr. 45.
— Bernhard, Maschinist, Frankfurterstr. 21 M.
— Eberhard, Hausmeister, Fabrikstr. 65 P.
— Ferdinand, Schneidermstr., Schönthalstr. 4 III.
— **Joh.**, Kolonialwarenhdlg., Brücknerstr. 2 P.
— Katharina, Zugeherin, Reuerg. 6 R.
— Mathilde, Kleidermacherin, Bahnhofstr. 3 P.
— Michael, Drechsler, Bronnbacherg. 39 III.
— Nikolaus Karl, Privat., Augustinerstr. 22 1/2 IV.
— Philipp, Kaufmann, Brücknerstr. 2 I.
Gehring (siehe auch Gering), Alois, Postadjunkt, Ludwigkai 18 P.
— Amalie, Lehrerswitwe, Sanderstr. 33 III.

C. BROD,
Dominikanerplatz 7, ☎ 470.
Dynamomaschinen, Elektromotoren, Bogenlampen.

Gehring, Andreas, Buchhalter, Gr. Katzeng. 6 I.
— Georg, Privatier, Vincentinumstr. 5.
— Johann, Metzgermeister, Petrinistr. 10 P.
— Johann, Posterpeditor, Sophienstr. 14 I.
— Johann, Taglöhner, Fischerg. 2 II.
— Kaspar, Kaufmann, Kolonialwarenhandlung, Schustg. 14 P u. I.
— Marie, Restaurateurswitwe, Dettelbacherg. 1 I.
— Simon, Unterhändler, Ob. Johanniterg. 2 II.
Gehrling, Andreas, Wechselwärter, Gabelsbergerstraße 3 P.
— Oskar, Stationsgehilfe, Brombacherg. 13 III.
Gehrsitz (s. auch Gersitz), Andreas, Dienstmann, Neubergstr. 39 I.
— Barbara, Stationsdienerswitwe, Brombacherg. 1 I.
— Gottlieb, Schlosser, Grabeng. 7 II.
Gei, Bartolo, Südfrüchtenhändler, Ketteng. 15. Geschäftslokal: Hofpromenade.
Geier (s. auch Geyer), Albrecht, Maler-, Tüncher- u. Lackierermeister (vorm. Gebr. Geier), Reibeltg. 2½ R I. 1615.
— Nikolaus, Maschinenmeister, Brücknerstr. 11 III.
— Wilhelm, Maler-, Tüncher- u. Lackierermeister (vorm. Gebr. Geier), Seelbergstraße 7 R I. 1297.
Geigel, Anna, Univ.-Professorswitwe, Friedenstraße 3 II. 580.
— Dr. Richard, k. Universitätsprofessor, Friedenstraße 3 II. (Sprechzimmer [nur Konsultativ-Praxis] im 1. Stock.) 580.
Geiger, Alois, Direktor des k. adeligen Julianums, Kapuzinerstr. 6.
— Andreas, Briefträger, Rimparerstr. 2½ III.
— Christian, Büttner, Dreikronenstr. 31 S.
— Christoph, Oberst a. D., Friedenstr. 39 II.
— Franz, Privatier, Uhlandstr. 18 P.
— Georg, Kaufm. u. k. Handelsrichter, Marienplatz 1 I. 336.
— **Georg**, vorm. Karl Koch, Drogen-, Farb- u. Materialwaren-Handlung, Marienpl. 1 P. 336. (S. Inserat.)
— Ignaz, Schuhmacherm., Untere Bockg. 10 III.
— Josef, Holz- und Kohlenhändler, Gerberstraße 3 I u. R. 363. Comptoir u. Lager: Hinterhaus (Kranenkai).
— Karl, Hauptmann u. Batteriechef im kgl. 2. Feldart.-Rgt., Friedenstr. 39 II.
— Kilian, Bahnbediensteter, Brücknerstr. 25 I.
— Loni, Haushaltsvorsteherin, Kapuzinerstr. 6.
— Margareta, Lehrerin a. d. Stadtschule, Neubaustr. 48 II.
— Mathilde, Lokomotivführerswitwe, Pleichergacisstr. 7 R II. (Gartenvilla.)
— Michael, Schutzmann, Neubaustr. 56 I.
— Nikolaus, Studentendiener, Rotkreuzstr. 19 II.
— Philipp Joh., Restaur. z. Johanniter, Ob. Johanniterg. 5 I.
— Theodor, k. Posterpeditor I. Kl., Rotkreuzstraße 17 II.
Geiling, Barbara, Aufseherin, Burkarderstr. 44.
— Sebastian, Stationsdiener, Vincentinumstraße ½ III.
Geiller, Else, Leutnantswitwe, Hofstr. 5 III.
— Jakob, Rentier, Domstr. 72 II. 280.
Geilmann, Johann, Postbureaudiener, Steinheilstr. 2 II.
Geis (s. auch Geiß, Geys), Babette, Zugeherin, Wöllerg. 24 II.
— Georg, Fabrikarbeiter, Semmelstr. 15 R.
— Georg, Kaufmann, Neumannstr. 4 I.
— Heinrich, Sanitätsfeldwebel, Kaserng. 6 I.
Geis, Johann, Eisendreher, Petrinistr. 10 II.
— Johann Josef, Schuhmacher, Baderg. 11 II.
— Julius, Lokomotivheizer, Gutenbergstr. 14 I.
— Kaspar, Schreinermeister, Sanderstr. 19 R II.
— Kolonat, Kaufmann, Wagnerstr. 16 I.
— Philipp, Mag.-Sekretär, Heidingsfelderstr. 17 P.
Geisel, Anna, Privatiere, Wöllerg. 1/3 I.
— Auguste, Damenschneiderin, Wöllerg. 1/3 I.
— Bruno, Kaufmann, Randersackererstr. 14 III.
Geisendörfer (s. auch Geißendörfer), Georg, Postadjunkt, Veitshöchheimerstr. 2 III.
— Jakob, Kaufmann, Brücknerstr. 10 I.
— Josef, Häfner, Vincentinumstr. 11 I.
— Leonhard, Postadjunkt, Theresienstr. 8 III.
— Matthäus, Bildhauer, Kartause 9½ IV.
— Michael, Bildhauermeister, Grabstein- und Marmorgeschäft Rennwegerglacisstr. 11 II. Atelier u. Comptoir: Rennwegerglacisstr. 14. 1230.
Geismar, Helene, Witwe, Privatiere, Valentin Beckerstr. 8 I.
— Johann, Arbeiter, Neubergstr. 39.
Geist, Anna, Fuhrwerksbesitzerswitwe, Pleicherpfarrg. 18 I.
— Georg, Schlosser, Ob. Johanniterg. 24 II.
— Kaspar, Hausmeister, Domstr. 31 R III.
— Kaspar, Holzspalter, Büttnerstr. 6 M.
— Kaspar, Büttnermstr. (Weißküferei) u. Holzwarenhandlung, Karmelitenstr. 17 I. Werkstatt: Gertraudg. 8 P.
— Konrad, Zugführer, Bahnhofstr. 15 II.
— Margareta, Privatiere, Gertraudg. 8 III.
— Marie, Damenschneiderin, Bahnhofstr. 15 II.
— Marie, Wäscherin, Vincentinumstr. 1 I.
— Max, Bankier, Ludwigstr. 15 P u. II.
— Michael, Hausmeister, Valentin Beckerstr. 2 I.
Geister, Oskar, Zuschneider, Heinestr. 2⅓ III.
Geistliches Seminar, Domerschulstr. 18.
Geiß (s. auch Geis, Geys), Berta, Näherin, Semmelstr. 57 IV.
— Jakob, Kaufmann, Huttenstr. 36 R I.
Geißendörfer (s. auch Geisendörfer), Apollonia, Haushälterin, Katharineng. 8 I.
— Georg, Auslaufer, Domstr. 64 IV.
Geißler, Dr. phil. Alois, Gymnasialassistent, Huttenstr. 13 III.
— Anna, Eisenhändlerswitwe, Dreikronenstr. 7 I.
— Anna, Lehrerin an der Stadtschule, Marktplatz 10 IV.
— Barbara, Witwe, Huttenstr. 13 III.
— Christian, Pflastermeister, Spitalg. 5 II.
— Georg, Steinmetz, 1. Schloßg. 6 R I.
— Jakob, Schlosser, Steinheilstr. 38 I.
— Josef, Holz- und Kohlenhändler, Weißenburgstr. 7 II. Lager: Luitpoldstraße.
— Josef, Stationsgehilfe, Neumannstr. 5 III.
— Josef, Unterzahlmeister im k. 2. Train-Bataillon, Mainbrücke 4 II.
— Julie, Privatiere, Gardistenstr. 1 I.
— Käthchen, Lehrerswtw., Randersackererstr. 7 II.
— Lydia, Damenschneiderin, Heinestr. 13 II.
— Margareta, Haushälterin, 1. Felseng. 4 P.
— Marie, Witwe, Marktplatz 10 IV.
— Marie, Oberamtsrichterswitwe, Sonnenstraße 1 I.
— Max, Werkmeister, Frankfurterstr. 1 I.
— Michael, Fischer, Spitalg. 10 II.
— Michael, Führerbewerber, Wolframstr. 5 I.
— Raphael, Kofferträger, Fabrikstr. 8 II.
— Sebastian, Fischermeister, Dreikronenstr. 7 P.
— Susanne, Privatiere, Neubaustr. 34 I.

Schorle Morle mit Aachener Kaiserbrunnen ist unerreicht.

Geißler, Valentin, Schriftsetzer, Baderg. 3.
— Wilhelm, Fischermeister, Marktplatz 10 IV.
Geißlinger, Johann, Heizer, Rimparerstr. 4.
Geißner, Georg, Buchhalter, Sanderglacisstraße 48 IV.
— Magdalena, Witwe, Kantstr. 20 II.
Geitz, Georg, Schäftemacher, Pommerg. 3 II.
Geldhauser, J., Hausmstr., Sanderglacisstr. 17 R.
Geldner, Anna, Witwe, Schillerstr. 9 S.
Gellinger, Hans, Stationsgeh., Brücknerstr. 25 III.
Gemeindekrankenversicherung, Domstr. 7. (Rathaus). 581.
Gempp, Fritz, Kaufmann, Bahnhofstr. 4 III.
Gemütlichkeit, Restaurant zur, Grombühlstr. 11.
Gendarmerie-Brigade, Sanderstr. 27. 325.
Gendarmerie-Kompagnie v. Unterfranken und Aschaffenburg, Sanderstr. 27 II.
Generalanzeiger, Expedition, Druckerei u. Redaktion desf., Franziskanerg. 5½. Exped.: 117, Redakt.: 139.
General-Kommando des k. II. Armee-Korps, Ludwigstr. 25 I. 173.
Genser, Anna, Privatiere, Kapuzinerstr. 7 III
— Friedrich, Kaufmann, Weißenburgstr. 13 I. 1658.
Gensheimer, Jakob, Schuhmachermeister, Domerschulstr. 11 R I.
— Philipp, Arbeiter, Kantstr. 17 II.
Gensler, André, Kaufmann, Herren-Wäsche-, Konfektions-, Mode- u. Sportgeschäft, Kürschnerhof (Hauseingang: Blasiusg.) 13 III. Geschäftslokal: Kürschnerhof 13 u. Blasiusgasse P u. I. 1158.
— Josef, Schneidermeister, Hahnenhof 3 III.
Gentil, Klara, Privatiere, Sterng. 3 II.
Georg, Sankt, Restaurat. z., Heidingsfelderstr. ⅓.
George, Babette, Pensionistin, Schillerstr. 5 M.
— Max, k. Stiftungsadministrator, Zwinger 26 P.
Geradwohl, Paul, Hausmeister, Pleicherglacisstraße 11 S.
Gerber, Adolf, k. Oberpostassessor, Friedenstr. 47 P.
— Adolf, k. Regierungsrat a. D., Heidingsfelderstr. 10½ I.
— Albert, Auslaufer, Florastr. 3 I.
— Andreas, Gasaufnehmer, Semmelstr. 37 R I.
— Anna, Witwe, Büttnerstr. 7 III.
— Emma, Privatiere, Brücknerstr. 7 II.
— Georg, Wagenwärtergehilfe, Urlaubstr. 6 II.
— Georg Adam, Fuhrmann, Bronnbacherg. 39 II.
— Hugo, priv. Apotheker, Schweinfurterstr. ½ III.
— Joh. Bapt., Benefiziat, Landtagsabgeordneter u. Diözesansekretär, Herrnstr. 3 P.
— Karl, k. Posterpeditor I. Kl., Heidingsfelderstraße 10½ P.
— Sebastian, Schreiner, Vibrastr. 19 II.
— Stephan, k. Posterped. I. Kl., Schweinfurterstraße ½ III.
Gerbig, Konrad, Stationsgeh., Neumannstr. 15 I.
Gerchsheimer, Markus, Post-Kondukteur, Fabrikstraße 21 II.
— Marzellus, Monteur, Pleicherring 7 S.
Gerhard, Adam G., Tünchermstr., Wagnerstr. 6 I.
— Anton, Büttnergehilfe, Körnerstr. 2 IV.
— Georg, Büttnermeister, Juliusprom. 17½ III.
— Georg, Regierungs-Accessist, Wagnerstr. 6 I.
— Johann, Zimmerer, Franz-Ludwigstr. 7½ R II.
— Josef, Briefträger, Leistenstr. 8 I.
— Josefine, Witwe, Roseng. 11 II.
— Karl, Tüncher, Elsterg. 3 II.
— Kunigunde, Witwe, Handg. 9 II.
— Marie, Rentbeamtenwitwe, Friedenstr. 29 P.
Gerhard, Marie, Schlosserswtw., Waltherstr. 3 III.
— Nikolaus, Büttner, Bohnesmühlg. 22 III.
— Sebastian, Hilfsheizer, Vincentiumstr. 14 I.
Gerhardt, Bruno, Kellner, Dreikronenstr. 33 II.
Gerhart, Agatha, Feldwebelswitwe, Petrinistraße 17½ II.
— Anna, Produktenhandlung, Reiserstr. 2 P.
— Franz, Buchhalter, Gabelsbergerstr. 5 II.
— Georg, Briefträgergehilfe, Reiserstr. 2 P.
— Karl, Kaufmann, Konradstr. 3 III.
— Wilhelm, Wäscher, Huttenstr. 37 R P.
Gericht II. Armee-Korps, Ludwigstr. 25. 173.
— der k. 4. Division, Gardistenstr. 2 P.
— des k. 9. Inf.-Regts., Weißenburgstr. o. Nr. (Offiziersdienstgebäude).
— des k. 2. u. 11. Feldart.-Regts. Faulenbergstraße. (Offiziersdienstgebäude.)
Gerichtsgefängnis, k., Ottostr. 5. 191.
Gerichtsverhandlungssaal der k. 4. Division, Ludwigstr. 25.
Geringer, Johann, Restaur. z. Fröhlichkeit, Rottendorferstr. 5. 1656.
Gerlach, Adam, Korrektor, Rotlöweng. 1 III.
— Charlotte, Witwe, Rotlöweng. 1 III.
— Daniel, Staatsbahnbauführer, Randersackererstraße 17 III.
— Hugo, Kaufmann, Sophienstr. 19 II.
Gerlich, Franz, k. Bahnexpedit., Rimparerstr. 2 II.
— Nikolaus, Wagenwärtergeh., Gutenbergstr. 10 II.
Gerling, Andr., Schuhmachermstr., Blasiusg. 11 I.
— Johann Georg, Tapeziermeister, Sterng. 12 I.
— Karl, Buchdrucker, Kaiserpanorama-Besitzer, Sanderglacisstr. 48 IV.
— Karoline, Witwe, Gertraudg. 12 M.
Germania, Restauration zur, mit Garten und Kegelbahn, Dominikanerg. 3. 1101.
Germer, Babette, Zugeherin, Büttnerstr. 70 M.
Gerner, Franz, Buchdrucker, Seelbergstr. 7 R P.
— Gg., Tapezier u. Dekorateur, Ursulinerg. 13 I.
— Johann, Lackierergehilfe, Heinestr. 20 III.
— Josef, Pensionist, Wöllerg. 7 III.
— Josefine, Witwe, Gneisenaustr. 8 I.
— Marie Anna, Schuhmacherswitwe, Pleichertorstr. 20 II.
— Sabina, Witwe, Innerer Graben 36 I.
— Valentin, Schreiner, Schusterg. 8 II.
Gernert, Adam, Bäckermstr., Gabelsbergerstr. 4 P.
— Anton, jun., Bäcker u. Weinwirt zum Harfen, Gabelsbergerstr. 4 P.
— Georg, Taglöhner, Wagnerstr. 4 I.
— Josef, Schenker, Marcusstr. 9b R II.
— Philipp, Milchhändler, Kroateng. 12 P.
— Roman, Arrestantenwärter, Karmelitenstr. 12.
Gernet, Babette, Witwe, Fabrikstr. 13 I.
— Johann, Milchhändler, Gerbrunnerstr. 10 I.
— Johann, Taglöhner, Fabrikstr. 17 III.
— Valentin, Kolonialwarenhändler, Franz-Ludwigstr. 1 P.
Gerneth, Auguste, Forstmeisterswitwe, Goethestraße 7 P.
Gernhäuser, Marie, Schlachthausaufseherswtw., Gertraudg. 14 II.
Gerock, Gustav, Weinhändler, i. Fa. J. B. Rügamers Nachf., Ludwigstr. 1 P. 452.
Gerocks Weinstube, Inh. Gustav Schuhmacher, Ludwigstr. 1. 452.
Gerold, Anna, Oberingenieurswitwe, Ketteng. 1 I.
Gerpott, Kunigunde, Privat., Bergmeisterg. 11 I.
— Kunigunde, Privatiere, Moltkestr. 2 I.
Gerschütz, Alex., Maschinensetzer, Kroateng. 12 II.

C. BROD, Dominikanerplatz 7, 470.
Warmwasser-Erzeugungsanlagen zu Spül- u. Badezwecken fürs ganze Haus vom Kochherd aus nach bewährtem System.

Gerschütz, Anna, Glacisarbeiterswitwe, Stephanstraße 23 M.
— Jakob, Schuhmachermeister, Zellerstr. 2 III. Werkstätte: Burkarderstr. 10 P.
— Johann, Magazinarbeiter, Jägerstr. 4 P.
— Martin, Milchhändler, Grombühlstr. 43a P.
— Vitus, Pferdeknecht, Faulenbergstr. (Josefshof).
Gersitz, (s. auch Gehrsitz), Christine, Spähmannswitwe, Wörthstr. 2 II.
— Dorothea, Zugeherin, Schwanenhof 5 II.
— Georg, Schmied, Fabrikstr. 51 I.
Gerst, Cölestin, Privatier, Büttnerstr. 21 I.
— Eduard, Weingroßhändl., Schweinfurterstr. 1/2, Compt. u. Kellerei: Haugerring 13 1/2.
— Josef, Magistratsoffiziant, Büttnerstr. 21 I.
Gerstacker, Andreas, Restaurateur z. Germania, Dominikanerg. 3 P u. I. 1101.
Gerstenberger, Liborius, Benefiziat, Hauptredakteur des Fränk. Volksbl., Reichstag- und Landtagsabgeordneter, Marktplatz 9 II.
Gerstenkorn, Adam, Tüncher, Rosenq. 19 I.
— Hans, Schutzmann, Karmelitenstr. 12 III.
— Philipp, Kutscher, Maierg. 5 M.
Gerstner, Anna, Oberförsterstocht., Sanderstr. 33 I.
— Elisabeth, Inh. einer Tee- und Kaffee-Niederlage, Sanderstr. 33 I.
— Karl, k. Oberkriegsgerichtsrat, Randersackererstr. 24 I.
— Michael, k. Bauführer, Randersackererstr. 24 R I.
— Raimund, k. Obererpeditor, Sonnenstr. 1 III.
Gertraud, St., Pfarrkirche, Pleicherkirchpl. 2.
— Restauration, Gertraudg. 10.
Gesell, Elise, Zeitungsträgerin, Kroateng. 3 R P.
— Gustav, Wachtmeister u. Registrator, Ludwigstraße 25 R II.
— Matthäus, Schuhmachermeister, Vincentinumstraße 4 P.
Gesellenverein, katholischer, Wöllerg. 11, 13, 17.
Geser, Michael Andreas, Schuhmachermeister, Sterng. 3 II.
Geßert, Frida, Regierungssekretärstochter, Heinestraße 2 1/3 II.
Geßl, Ludwig, Zugführer, Brücknerstr. 14 P.
Geßlein, Franz, Oberleutnant im k. 9. Inf.-Regt., Neubaustr. 7 II.
— Josef, Bahnexpeditor, Neubergstr. 10 I.
— Dr. Michael, prakt. Arzt, Neubaustr. 7 II.
Geßner, Alois, Restaurateur z. Goldkarpfen, Zellerstr. 27 P.
— Andreas, Magazinarbeiter, Gneisenaustr. 11 II.
— Georg, Schreiner, Marktg. 3 III.
— Heinrich, Taglöhner, Steinheilstr. 10 IV.
— Josef, Taglöhner, Barbarastr. 25 III.
— Kaspar, Lohnkutschereibesitzer, Brücknerstr. 15 P.
— Martin, Weinbergbesitzer, Pleicherpfarrg. 1 I.
— Matthias, Schuhmachermstr., Reuerg. 20 P.
— Michael, Restaurateur z. goldenen Traube, Innerer Graben 27 I. 1242.
— Paul, Schreiner, Adelgundestr. 19 R P.
— Phil., k. Oberamtsrichter a. D., Goethestr. 5 III.
— Philipp, Invalidenrentner, Nikolausstr. 12 III.
— Sophie, Privatiere, Pleicherpfarrg. 11 I.
Gett, Albertine, Appellationsgerichtsratstochter, Pfaueng. 1 II.
Geuder, Daniel, Taglöhner, Domstr. 14 R II.
— Margareta, Stadthebamme, Semmelstr. 9 II.
— Sebastian, Magist.-Offiziant, Semmelstr. 9 II.
Geus, Christian, Daubholzhauer, Grombühlstraße 26 III.
— Franz, Restaurateur z. Edelweiß, Bockg. 3 I.
— Georg, Steinhauer, Maulhardg. 4.
— Martin, Büttner, Büttnerstr. 16 I.
Gewerbegericht, Domstr. 5 II.
Gewerbe-Halle des polytechnischen Vereins, permanente Ausstellung und Verkaufslokal gewerblicher und kunstgewerbl. Erzeugnisse, Theaterstr. 4 P. 259.
Geyer (siehe auch Geier), Anna, Bauamtmannswitwe, Goethestr. 9 P.
— Anna, Witwe, Grombühlstr. 27 III.
— Emma, Musiklehrerin, Frankfurterstr. 26.
— Eva Marie, Wagenbauerswe., Sanderglacisstraße 41 IV.
— Georg Anton, pens. Lehrer, Scheffelstr. 7 III.
— Johann, Schmied, Steinheilstr. 11 III.
— Josef, Wagenfabrikant, Frankfurterstr. 26. 535.
— Julius, Rentamtm. a. D., Weingartenstr. 27 II.
— Karl, Direktionsassessor a. D., Goethestr. 9.
— Kaspar, Wagenfabrikant, Frankfurterstr. 26. 535.
— Margareta, Witwe, Nikolausstr. 12 II.
Geyersche Wagenfabrik, G. m. b. H., Frankfurterstr. 26. 535.
Geys (siehe auch Geis, Geiß), **A. & L.**, Malzfabrik, Compt.: Kapuzinerstr. 13 u. 15. 14. Fabrik: Frankfurterstr. 81. 24.
— Babette, Eisengießerswe., Pleicherkirchg. 10 P.
— Ernst, sen., Kaufmann, Wallg. 3 II.
— Eugen, Ingenieur, Wallg. 3 II.
— Fritz, Malzfabrikant, Teilh. d. Fa. A. & L. Geys, Rüdigerstr. 2 II. 14.
— Karl, Malzfabrikant, Teilh. d. Fa. A. & L. Geys, Kapuzinerstr. 13 u. 15. 14.
— Ludwig, Privatier, Alleestr. 16 I.
Geyso, Rudolf Frhr. von, k. b. Kämmerer und Rittmeister z. D., Büttnerstr. 26/28.
Gieger, Friedrich, Samen- u. Vogelhandlg., Inh. Jos. Mangold, Schusterg. 9 P. 1426.
Giegerich, Alois, Stadtkaplan, Peterplatz 8.
— Anton, Heizer, Vincentinumstr. 38 II.
— Karl, Postamtsgehilfe, Wöllerg. 25 I.
Giesler, Franz, Oberleutnant a. D., Neubaustraße 64 II.
Giesübel, Adam, Bureaudiener, Barbarastr. 30 I.
— August, Kellner, Häfnerg. 3 II.
— Georg, Monteur, Friedrich Königstr. 3 I.
— Josef, Korrektor, Agenturen, Hypotheken- u. Immobilienbureau, Sanderglacisstr. 47 III. 1617.
— Kleophas, Maschinenschlosser, Brücknerstr. 5 III.
— Peter, Auslaufer, Haugerring 11 R.
Gifthütte, Bierlokal zur, Bahnhofstr. 18 P. 1225.
— Restauration zur, Schweinfurterstr. 36.
Gilch, Anton, Obsthändler, Frankfurterstr. 33 I.
Gilgen, Eva, Privatiere, Am Exerzierplatz 4 II.
— Magdalena, Privatiere, Virchowstr. 18 P.
— Therese, Rentbeamtenwitwe, Theaterstr. 14 I.
Gillet, Georg, Vizewachtmeister u. Oberfahnenschmied, Alte Kasernstr. 32.
Gillig, Babette, Privatiere, Wörthstr. 4 II.
Gillitzer, Sebastian, Regierungsbaumeister, Huttenstraße 38 II.
Gillmann, Dr. theol. Franz, k. Univ.-Prof., Theaterstr. 16 R.
Gilzinger, Josef, Schauspieler und Sänger, Huttenstr. 43 III.
Gimperlein, Eva, Witwe, Kürschnerhof 1 III.
— Melchior, Restaurat. z. Goldfasan, Eichstr. 4 P.
Gipp, Leopold, Kaufmann, Inn. Graben 23 I.
Girisch, Eugenie, Rentamtmannswitwe, Goethestraße 10 P.

Aachener Kaiserbrunnen heilkräftiges Tafelwasser von unerreichtem Wohlgeschmack

Girstenbrey, Julie, Telegraphen-Offizials-Wtw., Reibeltg. 1½ III.
Girz, Oskar, Schlosser, Nikolausstr. 12 P.
Gisler, Gallus, Prokurator, Reibeltg. 10.
Gißel, Herm. Christ., Maler, Steinheilstr. 31 III.
Giftel, Anna, Bahnadjunktenwitwe, Sophienstraße 16 I.
Gittelbauer, Andreas, Telegraphenwerkführer, Neumannstr. 5 II.
Gittinger, Ignaz, Maschinenhausgehilfe, Lindleinstr. 6 I.
Glahn, Josef, Schuhmacher, Reuererg. 8 III.
Glänzer, Daniel, Vizefeldwebel, Steinachstr. 2 I.
Glanz, Gustav, Schuhmacherm., Pommerg. 3 II.
Glaser, Berta, Privatiere, Kaiserstr. 17 II.
— Friedrich, Aspirant am Bekleidungsamt, Adelgundestr. 2 I.
— Johann, Schieferdecker, Wohlfahrtg. 4 I.
— Ignaz, Kaufmann, Kaiserstr. 17 II.
— Karl, Kasernwärter, Marienberg.
— Karolina, Gesangslehrerin, Goethestr. 11 I.
— Max, Kaufmann, Haugerring 2 III.
— Moritz, Weinhändler, Augustinerstr. 9 II. Kellerei: Sanderstr. 23.
— Sebastian, Schutzmann, Zellerstr. 37 I.
Glasmacher, Heinrich, Apotheker, Innerer Graben 15 II.
Glaß, Adolf, Hausmeister, Rottendorferstr. 20.
Gleis, Siegmund, Privatier, Wolframstr. 5 I.
Gleißner, Anna, Hauptlehrerswtw., Wallg. 1½ I.
Gleitsmann, Georg, k. Oberstleutnant z. D., Pleicherglacisstr. 10 III.
— Jakob, k. Geh. Kriegsrat, Rennwegerglacisstraße 3 I.
— Mathilde, Kaufmannswitwe, Semmelstr. 2 I.
Gleuk, Johann, fürstl. Castell. Rat, Blumenstr. 11 I.
Gleser, Anton, Schriftsetzer, Fabrikstr. 48 III.
— Franz, Dienstmann, Semmelstr. 9 III.
— Katharina, Privatiere, Schönthalstr. 4 I.
Gletzgau, Ignaz, Auslaufer, Gertraudg. 10 III.
Gleußner, Josef, Erdarbeiter, Barbarastr. 38.
Glock, Andreas, Kaufmann, Weißenburgstr. 7 II.
— Georg, appr. Bader und Friseur, Zellerstraße 25 P u. II.
— Johann, Fuhrmann, Breite Schloßg. 4 P.
— Josef, Häfnermstr., Semmelstr. 9 I. 1433.
— Karl, Stationsmeister, Gneisenaustr. 2 II.
— Lorenz, Privatier, Semmelstr. 9 I.
Glocke, Hotel zur Blauen, Glockeng. 5. 288.
Glöbert, Eva, Schuhmacherswitwe, Elefantengasse 10 II.
Glöggler, Josef, Domvikar, Martinstr. 13 I.
— Paul, Drechslermeister, Stephanstr. 9 P.
Glößlein, Alex, Zementeur, Korng. 15 P.
Gloetzner, Leo, k. Professor an der k. Musikschule, Johanniterg. 2 II.
Gloggengießer, Johannes Gottlob, Uhrmacher, Pleicherglacisstr. 19 III. Laden: Innerer Graben 39, Eingang Juliuspromenade.
Glony, Franz, Pensionist, Handg. 9 II.
— Margareta, Witwe, Brücknerstr. 20 III.
— Peter, Postoberkondukteur, Heinestr. 18 III.
Glos, Georg, Fuhrwerksbesitzer, Fabrikstr. 49 P.
— Georg, jun., Kunst- u. Bauschlosserei, Bärengasse 9 I. 1422.
— Georg, sen., Schlossermeister, Bäreng. 9 I.
— Kaspar, Kunst- u. Bauschlosserei, Rotscheibengasse 3 I. 1422.
— Valentin, Güterführer, Textorstr. 20 III.
Glück, Barbara, Wäscherin, Hörleing. 14 III.
Glück, Bartholom., Bureaudien., Kartause 1½ P.
— Emanuel, Heizer, Frankfurterstr. 22 R P.
— Heinrich, Bäckermeister, Innerer Graben 51. Laden: Juliuspromenade.
— Johann, Stationsgeh., Ob. Steinbergweg o. Nr.
— Paul, k. Kreisarchivsekretär, Heidingsfelderstraße 25 III.
— Valentin, Pflasterer, Handg. 7 I.
— Wilhelm, Stationsgeh., Vincentinumstr. 30 II.
Glücker, Georg, städt. Taglöhner, Grombühlstraße 15 M.
— Johann, Viktualienhändler, Wöllerg. 28 P.
— Nikolaus, städt. Arbeiter, Petrinistr. 9 II.
— Ulrich, Steinhauer, Jägerstr. 3 P.
Glückert, Josef, Sackträger, Bachg. 3 II.
Gmehling, Hans, Kohlengroßhändler u. Spediteur, Zellerstr. 8 I.
Gmeiner, Josef, Waschanstaltsbes., Bronnbachergasse 8 I.
Gmelch, Friedrich, Straßenbahnführer, Huttenstraße 3 R I.
— Georg, Schriftsetzer, Schillerstr. 8 P.
— Kathinka, Kaufmannswitwe, Sophienstr. 9 I.
Gnad & Cie. (Inhaber: Karl Amslinger), Spezialbuchhandlung für Rechts- und Staatswissenschaften u. Antiquariat, Ottostr. 12 P. 321.
Göb, Adam, Kaufmann, Kaserng. 5 II.
— Florian, Regiments-Büchsenmach., Mergentheimerstr. 10 II.
— Franz, Stationsgehilfe, Gneisenaustr. 6 II.
— Georg, Bäcker, Grombühlstr. 46 III.
— Georg, Bohrmaschinist, Barbarastr. 25 I.
— Marie, Privatiere, Neubaustr. 7 P.
— Michael, Metzger, Rotkreuzstr. 16½.
— Pauline, Ladnerin, Marktplatz 3 M.
Göbel (Goebel), Dorothea, Privatiere, Frühlingstraße 17 I.
— Elise, Privatiere, Semmelstr. 2 II.
— Franz, Steinhauer, Alleestr. 15 M.
— Franziska, Privatiere, Reibeltg. 8 R 1.
— Heinrich, Dienstmann, Pleicherkirchg. 1 II.
— Heinrich, Kaufmann, Tapisserie-, Manufaktur- u. Kurzwarenhandlung, Marktplatz 26 P u. I.
— Johann, Privatier, Plattnerstr. 14 II.
— Johann, Wagenwärtergehilfe, Pleicherkirchplatz 13 P.
— Josef, Buchdruckereifaktor, Rotkreuzstr. 18 I.
— Karl, Bierführer, Moltkestr. 14 P.
— Karl, Reisender, Heinestr. 3b III.
— Karl, Requisiteur, Gardistenstr. 3 III.
— Kaspar, Kolonialwarenhändler, Sanderstraße 4 P u. III.
— Kilian, Spengler, Burkarderstr. 18 III.
— Michael, Postillion, Hörleing. 12 I.
— Nikolaus, Schutzmann, Traubeng. 6 III.
— Rudolf, Tüncher, 3. Felseng. 3 I.
— Therese, Privatiere, Zwinger 26 P.
— **& Scherer** (Heinrich Klemmer), Sortiments- u. Verlagsbuchhandlung, Kürschnerhof 4 P. 1037.
Göbelslehn, Café u. Gartenwirtschaft, Milchgarten u. Milchkuranst., Riemenschneiderstr. 4.
— Dampfmolkerei Würzburg, e. G. m. b. H., Riemenschneiderstr. 4. 555.
Göbig, Ferdinand, Revisionsoberaufseher, Fabrikstraße 27 II.
Göbl, Sebastian, k. Reichsarchivrat, Zwinger 32 III.
Göhring, Johann, Werkmeister, Rennweggerglacisstr. 19 I.
— Mina, Witwe, Schönleinstr. 7 P.

C. BROD, Dominikanerplatz 7, 470. **Sämtliche Bedarfsartikel** für Gas, Elektrizität, Petroleum, Spiritus und Wasser.

Göller, Johann, Sandhändler, 2. Felseng. 1 III.
Göllner, Anton, Gasaufnehmer, Gabelsbergerstraße 3 II.
— Georg, Fabrikschmied, Heidingsfelderstr. 30 II.
— Georg, Schmied, Wagnerstr. 9 III.
— Jakob, Verwalter, Steinburg.
— Johann, Bahnschlosser, Goethestr. 5 I.
Gönner, Otto, Lithograph, Petristr. 1 P.
Göpfert, Alois, Kaufmann, Peterstr. 3 IV.
— Andreas, Steinhauer, Dreikronenstr. 33 I.
— Babette, Aufseherin, Burkarderstr. 29.
— Babette, Privatiere, Lauferg. 4 I.
— Bernhard, Schreinermeister, Semmelstr. 45 I. Werkstätte: Semmelstr. 43.
— Ferdinand, Zuschneider, Glockeng. 11 II.
— Franz, Konditorei u. Café mit Wein- u. Frühstücksstube, Sterng. 1 P, I u. II.
— Franz, Posterpeditor I. Kl., Pleicher Glacisstraße 8 II.
— Dr. theol. Franz Adam, k. Universitätsprofess., Franz-Ludwigstr. 15 II.
— Friederike, Steinhauerswe., Alte Kasernstr. 12 II.
— Georg, Lackierer, Glockeng. 4 II.
— Georg, Stationsmeister, Vincentinumstr. 8½ I.
— Georg, Schneidermeister, Breite Schloßg. 6 P.
— Heinrich, Amtsgerichtsaktuar, Leistenstr. 11 II.
— Heinrich, Fuhrwerksbesitzer, 2. Felseng. 4 I.
— Ignaz, Fuhrwerksbesitzer, 2. Felseng. 4 II.
— Johann, Maurer, Frühlingstr. 11 III.
— Johann, Telegraphenarbeiter, Josefplatz 5 I.
— Julie, Privatiere, Stephanstr. 1 II.
— Käthchen, Privatiere, Peterstr. 3 III.
— Kaspar, Weinbergsarbeiter, Vincentinumstraße 18 I.
— Kilian, Briefträgergehilfe, Steinheilstr. 25 III.
— Konrad, k. Landgerichtsdirektor, Zwinger 26 II.
— Magdalena, Lehrerswitwe, Grombühlstr. 29 II.
— Margareta, Viktualienhändlerin, Heidingsfelderstr. 40 II.
— Marie, Weißnäherin, Häfnerg. 4 I.
— Peter, Säger, Brücknerstr. 30 P.
— Peter, Taglöhner, Huttenstr. 18 R.
Görg, Nikolaus, Rentamts-Kontrolleur des k. Juliusspitals, Rotkreuzstr. 21 II.
Goertz, Wilhelm, k. Generalmajor u. Kommdr. der 4. Feld-Art.-Brig., Seelbergstr. 8 I.
Göß, Andreas, Fischermeister u. Baggereibesitzer, Saalg. 6 I.
— Eva, Witwe, Fabrikstr. 30 I.
— Franz, Fischermeister, Gr. Katzeng. 6 II.
— Georg, Fischermeister, Saalg. 6 II.
— Michael, Fischermeister u. Waschanstaltsbesitzer, Gerberstr. 7 I.
— Sabine, Rentiere, Gerberstr. 7 II.
— Viktoria, Fischerswitwe, Saalg. 6 P.
Gößl, Alois, Installateur u. Mechaniker, Virchowstraße 19 II.
Gößmann, Kaspar, Lokomotivheiz., Josefplatz 1 III.
— Katharina, Zugführerswitwe, Vincentinumstraße 18 II.
Gößwald, Max, Adjunkt, Rückertstr. 8 I.
Gößwein, Johann, Gärtner, Judenbühl o. Nr.
— Johann, Steindrucker, Grombühlstr. 47 III.
— Karl, Bahnadjunkt, Wolframstr. 4 III.
— Peter, Stationsgehilfe, Vincentinumstr. 7 II.
Göthel, Otto Reinhard, Kaufmann, Juliuspromenade 33 I.
Götschel, Konrad, Steinhauer, Pommerg. 4 M.
Göttel, Luise, Privatiere, Ketteng. 1 I.
— Marie, Privatiere, Ketteng. 1 I.
Göttler, Georg, Stationsgehilfe, Brücknerstr. 26 I.
Göttling, Matth., k. Fahrkartenkontrolleur, Pleicherring 4 III.
Götz, Andreas, Gärtner, Randersackererstr. 13 P.
— Andr., städt. Oberbauführer, Blumenstr. 14 III.
— Andreas, Schriftsetzer, Eichhornstr. 2 III.
— Anna, Hausmutter des Siechenhauses, Gerbrunnerstr. 18 P.
— Anna, Restaurateurswitwe, Baderg. 11 I.
— Anna, Wagenwärterswitwe, Fabrikstr. 36 III.
— Anton, städt. Maurer, Reuererg. 14 III.
— August, Kondukteur, Harfenstr. 1 I.
— Augustine, Wäscherin, Neubergstr. 16 P.
— Babette, Offizialswitwe, Ketteng. 1 II
— Barbara, Witwe, Büttnerstr. 3 III.
— Barbara, Zugeherin, Glockeng. 13 III.
— Christoph, Buchhalter, Traubeng. 4 III.
— Eva, Kolonial- u. Landesproduktenhandlung, Scanzonistr. 10 P. ☎ 1193.
— (Goetz) Eva, Schneiderin, Konradstr. 7 III.
— Franz, Häfnermeister, Korng. 22 P.
— Friedrich, Lokomotivführer, Rimparerstr. 10 II.
— Fritz, Tüncher, Pleicherschulg. 8 P.
— Georg, jun., Kaufmann, Käsehandlung, Münzstr. 9 P u. II. ☎ 1135.
— Georg, Privatier, Frühlingstr. 15½ III.
— Georg, Säcklermstr. u. Bandagist, Spezialist für Bruchleidende, Schönbornstr. 6 III. Laden: Katharineng. 2 P.
— Georg, Tapezierermeister, Roseng. 11 R II.
— Georg Josef, sen., k. b. Hoflief., Oekonomie- u. Gärtnereibesitzer, Spargelzüchterei, Münzstraße 12 P u. 14 P u. I.
— Gottfried, Stadtvikar, Traubeng. 4 III.
— Gregor, Kohlenführer, Heinestr. 12 I.
— (Goetz) Hans, Major u. Bataillonskommandeur im k. 9. Inf.-Rgt., Pleicherring 5 P.
— Hans, Schneidermeister, Reuererg. 10/12 II.
— M. Hedwig, Assistentin des Ursulinenklosters, Ursulinerg. 10/12.
— Helene, Handarbeitslehrerin, Traubeng. 4 III.
— Johann, Friseur, Reuererg. 18 P u. I.
— Johann, Hausmeister, Semmelstr. 85 S.
— Johann, Leichenbestätter, Semmelstr. 6 II.
— Johann, Molkereiproduktenhandlg., Semmelstraße 59 P u. R.
— Johann, Restaurat. z. Bruderhof, Bruderhof 4 P u. I.
— Johann, Schuhmachermeister, Schwanenhof 1 P u. III.
— Johann, Stationsgehilfe, Neumannstr. 15 II.
— Johann, Telegraphenbauführer, Kapuzinerstraße 1 I.
— Johanna, Doktorswitwe, Kaserng. 3 I.
— Johann Richard, Maurer, Keesburgstr. ½ I.
— Josef, Bierführer, Adelgundestr. 12 III.
— Karl, Stationsmeister, Petristr. 15 II.
— Käthe, Lehranstalt f. Damenschneiderei, Eichhornstr. 2 III.
— Kaspar, Maschinenhausgehilfe, Bohnesmühlgasse 13 II.
— Kaspar, Schneiderm., Inn. Graben 9 P u. II, Laden: Juliuspromenade. (S. Inserat.)
— Kaspar, Taglöhner, Korng. 22 P.
— Katharina, Wellenholzgeschäft, Büttnerstr. 22 III. Lager: Büttnerstr. 18 P.
— Konrad, Eisengießer, Bronnbacherhof 3 P.
— Konrad, Postbediensteter, Petristr. 21 III.
— Kornelius, Palier, Wagnerstr. 3 III.
— Lorenz, städt. Bauführer, Rotlöwenq. 1 I.
— Luise, Damenschneiderin, Heidingsfelderstraße 1⅓ III.
— Ludwig, Schreiner, Wöllerg. 28.

Schorle Morle mit Aachener Kaiserbrunnen ist unerreicht.

Götz, Ludwig Wilhelm, Gärtner, Münzstr. 12 I.
— Margareta, Lehrerswtw., Ziegelaustr. 6 I.
— Margareta, Pfründnerin, Pleicherpfarrg. 1 M.
— Marie, Lehrerswitwe, Rotkreuzstr. 16½ III.
— Marie, Schneiderswitwe, Wöllerg. 16 II.
— Marie Christine, Büglerin, Konradstr. 7 III.
— Matthias, Bankbeamter, Rückertstr. 8 P.
— Michael, städt. Arbeiter, Hahnenhof 2 I.
— Michael, Examinator, Frankfurterstr. 120 P.
— Michael, Postbote, Wagnerplatz 6½ I.
— Michael, Schneiderm., Pleicherpfarrg. 14 R.
— Michael, Wagenwärtergeh., Fabrikstr. 46 III.
— Paulus, Nachtfeuermann, Juliuspromen. 3 II.
— Paulus, Stationsdiener, Neumannstr. 18 III.
— Philipp, Kasernarbeiter, Dreikronenstr. 33 M.
— (Goetz) Raimund, k. Lazarett-Oberinspektor, Adelgundestr. 12 I.
— Robert, Bierbrauer, Frankfurterstr. 11 III.
— Rosa, Hausmutter, Birchowstr. 28. 638.
— Sebastian, Privatier, Kapuzinerstr. 1 P.
— Susanne, Rittmeisterstochter, Plattnerstr. 1 M.
— Theresia, Witwe, Bohnesmühlg. 1 P.
— Theresia, Witwe, Reuerg. 10/12 II.
— Valentin, Bremser, Fabrikstr. 1½ II.
— Valentin, Maurer, Juliuspromenade 3 II.
— Wilhelm, bad. Eisenbahnschaff., Wagnerpl. 5 I.
— Wilhelm, Maschinist, Burkarderstr. 12 P.

Götzel, Wolfgang, pens. Lehrer, Am Exerzierplatz 5 P.

Götzelmann, Johann, Maschinenhausgehilfe, Harfenstr. 2 P.

Götzinger, Michael, Dachdecker, Wöllerg. 5 P.

Götzner, Adam, Schneider, Auverastr. 14 P.
— Georg, Lokomotivheizer, Petrinistr. 6 I.
— Michael, Schneidermeister, Steinheilstr. 9 III.
— Valentin, Gärtnereibesitzer, Maingäßchen 8 P.

Gofferjé, Anna, Arztswitwe, Heinestr. 9 P.

Goldbach, Franz, Zugführer, Rimparerstr. 2 II.
— Marie, Privatiere, Reuererg. 1 P.
— Moses H., Kolonialwarengeschäft, Augustinerstr. 9 P u. II.

Gold. Apfel, Restauration zum, Untere Bockg. 3.

Gold. Becher, Restaurat zum, Alte Kasernstr. 20.

Gold. Engel, Gasthaus, Semmelstr. 21. 1572.

Gold. Faß, Restauration zum, Semmelstr. 13.

Gold. Gans, Gasthaus, Burkarderstr. 2.

Gold. Hahn, Restauration, Marktg. 7.

Gold. Kreuz, Gasthaus, Karmelitenstr. 55.

Gold. Reben, Weinstube zum, Steinheilstr. 10.

Gold. Ring, Restauration zum, Leistenstr. 1.

Gold. Schiff, Restauration, Büttnerstr. 20.

Gold. Schlüssel, Restaur. zum, Dreikronenstr. 15.

Gold. Sonne, Restauration zur, Fabrikstr. 38.

Gold. Traube, Wein-Restauration zur, Innerer Graben 27 und Juliusprom. 1242.

Goldfasan, Restauration zum, Eichstr. 4.

Goldfinger, Moses, Strickereigeschäftsinhaber, Gerberstr. 14 II.

Goldkarpfen, Restauration zum, Zellerstr. 27.

Goldmann, Katharina, Produktenhändlerin, Korngasse 5 P.

Goldner, Josef, Spenglermstr. u. Installationsgeschäft, Sanderstr. 33 R P u. I. (Eing. Rotlöweng.) 1285.

Goldschmidt, Adolf, Privatier, Ludwigstr. 26 P.
— Benjamin, Weinhändler, Mitinh. d. Fa. M. Goldschmidt, Weingartenstr. 3 I.
— Benno, Weinhändler, Mitinh. d. Fa. M. Goldschmidt, Sanderglacisstr. 46 II.
— Emanuel, Kaufmann, Friedenstr. 35 P.
— Felix, Weinhandlung, Johanniterg. 16 II.

Goldschmidt, Josef, Inh. eines Herrengarderobe- u. Uniform-Maßgeschäftes, engl. Damenschneiderei, Augustinerstr. 1 II. Laden: Augustinerstr. 6.
— Josef, Schutzmann, Zellerstr. 37 I.
— Isaak, Agent, Sanderglacisstr. 35 II.
— Karoline, Hotelbesitzerin, Augustinerstr. 6.
— Louis, Weingroßhändler, Inh. d. Fa. Leonard Müller, Neubaustr. 14 II.
— **M.**, Weinhandlung, Sanderglacisstr. 46. Kellerei: Würzburg-Zell.
— Seligmann, Hotelier, Augustinerstr. 6 I.
— Hotel, Augustinerstr. 6. 293.

Goldstein, Balthasar, Friseur, Domstr. 46 I.
— Barbara, Witwe, Roseng. 23 II.
— Emanuel, Weingroßhändl., Domerschulstr. 9 II. 394.
— Georg, Schreiner, Augustinerstr. 13.
— Jos. Mich., Universitätsdien., Pleicherring 11 RP.
— Julius, Buchhändler, Theaterstr. 12 II. Geschäft: Ludwigstr. 1.
— Kilian, Büttner, Dreikronenstr. 33 M.
— Klara, Witwe, Dominikanerg. 4 II.
— Lene, Witwe, Gartenstr. 4 III.
— Lorenz, Sägewerks-Platzmeister, Schweinfurterstraße 2½ P.
— Moses, Handelsmann, Sterng. 12.
— Nikolaus, Friseur, Ketteng. 15 II. Laden: Domerschulstr. 1 P.
— Nikolaus, Privatier, Semmelstr. 57 II.
— Simon, Kaufmann, Kolonialwaren- u. Fettgeschäft, Johanniterplatz 4 II. Laden: Domstraße 9 (Eingang Langg.).
— Valentin, Friseur, Neubaustr. 64 I. Laden: Ludwigstr. 1 P.

Goldsteinsche Buchhandlung und Antiquariat, Ludwigstr. 1 I, Eingang: Theaterstraße.

Goll, Johann, Fouragehändler, Pleicherpfarrgasse 4 I.
— Johann, Schlosser, Steinheilstr. 35 P.
— Richard, Heuhändler, Pleicherpfarrg. 4 I.
— Rupert, Heuhändler, Pleicherpfarrg. 4 I.

Goller, Dr. Adam, k. Gymnasiallehrer, Grünewaldstr. 6 I.
— Georg, Flaschenbierhandlg., Neubergstr. 4 R P.
— Gottlieb, Privatier, Grünewaldstr. 6 I.
— Ludwig, Tapezier, Untere Bockg. 4 P u. I.
— Marie, Sergeantenwitwe, Hofstallstr. 6/8.

Gollwitzer, Babette, Lokomotivführerswitwe, Kartause 1½ III.
— Georg, städt. Accisnachgeher, Eichhornstr. 8 R I.
— Philippine, Wachtmeisterswtw., Weingartenstraße 28 P.
— Wilhelm, k. Bauamts-Assessor, Rüdigerstr. 4 III.

Gompf, Eduard, Ingenieur, Ludwigstr. 26 III.

Goos, Carl, Kaufmann, Papier- und Schreibwarenhandl. en gros & en détail, Eichhornstraße 4, Ecke Herrnstr. P u. I. Lager: Herzogenstr. 6. 1021.

Gordon, Emy, Witwe, Hofstr. 9 III.

Gorth, Johannes, Bankprokurist, Pfaueng. 1 III.

Gottfried, Christine, Zugführersw., Vincentinumstraße ½ I.

Gotthardt, Frz., Zimmermst., Maingäßchen 4 P.
— Georg, Zimmermann, Maingäßchen 4 I.

Gotthilf, Hermann, Haderngroßhändl., i. Fa. H. Gotthilf & Cie., Grombühlstr. 53 I. 44. Lager: Grombühlstr. 51.
— **H., & Cie.**, Hadern- u. Knochengroßhandlg., Inh. H. Gotthilf, Wilhelm Löbmann u. Jul. Gotthilf, Grombühlstr. 51. 44.

C. BROD,
Dominikanerplatz 7, 470.
Klosettanlagen
von der einfachsten bis zur elegantesten Ausführung.

Gotthilf, Julius, Kaufmann, i. Fa. H. Gotthilf & Cie., Harfenstr. 8 II. ☎ 1391.
Gottsmann, Heinr., k. Reallehrer, Sonnenstr. 17 II.
Gottwald, Adalb., Schutzmann, Fabrikstr. 1 III.
— Josef, Bierführer, Frankfurterstr. 35 I.
— Josef, Privatier, Ketteng. 10 II.
— Margareta, Schuhmachersw., Johanniterg. 6 I.
Graab & Maurer, Drogen-, Material- und Farbwarenhdlg. en gros, Inh.: Otto Friederich u. Adolf Wolz, Semmelstr. 25 u. Hauger Kirchg. 1. ☎ 94.
Grabe, Ludwig, Buchbindergehilfe, Reibeltg. 8 II.
Graber, Georg, Kartoffelhändler, Im Hammel 1 I. Stand am Markt.
— Josef, Schneidermeister, Kärnerg. 21 II.
— Leonhard, Restaurateur, Klinikstr. 2 I.
— Lothar, Monteur u. Restaurateur z. Walhalla, Grombühlstr. 23 P.
— Marie, Witwe, Wirtschafts-Inh., Häfnerg. 5.
— Nikolaus, Streckenarbeiter, Wöllerg. 32 P.
— Simon, Stationsgehilfe, Wagnerstr. 8 III.
Grabinger, August, Maschinist, Semmelstr. 38 II.
— Leonhard, Glasergehilfe, Uhlandstr. 18 R I.
— Marie, Arbeiterin, Korng. 15 II.
Gradel, Apollonia, Witwe, Burkarderstr. 1 II.
— Hans, Buchhalter, Erthalstr. 20 P.
Gradmann, Emma, Pfarrerswtw., Obere Johanniterg. 7 III.
Gradwohl, Adolf, Packer, Holztorgasse 1 II.
Gräb, Barbara, Privatiere, Oberthürstr. 2 I.
— Dorothea, Privatiere, Schildhof 5 III.
— Georg, städt. Taglöhner, Frühlingstr. 12 R I.
— Michael, Tapeziergeh., Karmelitenstr. 11 III.
Gräbner, Leonhard, Straßenbahn-Kontrolleur, Landwehrstr. 8.
Grädler, Johann, Vizefeldwebel, Weißenburgstraße 1 II.
Gräf, Franz, Metzgermstr., Mergentheimerstr. 8 P.
— Georg, Taglöhner, Körnerstr. 2 IV.
— Gregor, Institutsdiener, Wörthstr. 8 R P.
— Hans, Geschäftsführer, Sterng. 7 III.
— Johann, Bureaudiener, Petristr. 10 II.
— Josef, Institutslehrer, Hauger Kirchg. 7 III.
— Josef, Lokomotivführer, Rimparerstr. 6 II.
— Karl, Kaufmann u. Feuerwehrkommandant, Herrenkleidergeschäft u. Verleihanstalt von Gehrock- u. Frackanzügen, Sterng. 7 P u. I. ☎ 808.
— (Graef) Karl, Postadjunkt, Koellikerstr. 7 III.
— Kaspar, Schuhmachermstr., 3. Felseng. 5 II.
— Margareta, Privatiere, Sanderglacisstr. 38 P.
— (Graef) Matthäus, Hausmeister, Schweinfurterstr. 9.
— (Graef) Michael, Fabrikschreiner, Schweinfurterstr. 6 I.
— (Graef) Nikolaus, kgl. Posterpeditor I. Kl., Gertraudg. 12 M.
— Peter, Privatier, Kartause 3 I.
— (Graef) Robert, k. Regierungssekretär, Virchowstr. 17 I.
Gräsl, Joh. Baptist, Briefträger, Lindleinstr. 14 II.
Gräter, Wilhelm, Großhändler in Brauerei- und Kellerei-Bedarfs-Artikeln, Semmelstraße 15 P u. I. ☎ 298.
Grätz, Anna M., Privatiere, Ingolstadterhof 12 I.
— Ernst, Schuhmachermstr., Baderg. 7 P u. I.
— Gustav, Dompfarrkirchner, Ingolstadterhof 12 I.
Gräulein, Friedrich, Schneidermeister, Spiegelstraße 1 II.
Graf, Adolf, Schuhmacher, Zwinger 10 P.
— Alex., Telegraphenwerkführer, Petristr. 17 P.
Graf, Anna, Privatiere, Sanderstr. 18 III.
— Barbara, Schmiedswitwe, Oberthürstr. 6 II.
— Elise, Näherin, Oberthürstr. 6 II.
— Engelbert, Bildhauer, Zwinger 10 I.
— Erwin, Privat-Gärtner, Zwinger 10 I.
— Franz, Maschinenhausgehilfe, Fabrikstr. 46 P.
— Franz, Stempel- u. Stempelfarbenfabrik, Münzstr. 18 II.
— Franz, Steindruck., Weg z. Adelgundestr. o. Nr.
— Franziska, Wäscherin, Büttnerstr. 19 IV.
— Frida, Spezial-Korsettgeschäft, Pleichertorstr. 2. Laden: Martinstr. 11. (Eing. Eichhornstr.)
— Friedrich, Landwirt, Unterdürrbacherlandstr. o. Nr. I.
— Friedrich, Schutzmann, Frankfurterstr. 10 IV.
— Johann, Kaufmann, Münzstr. 18 I.
— Johann, Schuhmacherm., Steinheilstr. 28 P.
— Johann, k. Obererpeditor, Lindleinstr. 6 II.
— Johann Erh., Kasernwärter, Alte Kasernstraße 32.
— Karl Lorenz, pens. Lehrer u. Agent, Bronnbacherg. 3 I.
— Karoline, Privatiere, Tröltschstr. 4.
— Leonhard, Stationsdiener, Rimparerstr. 1/3 II.
— Liborius, Maschinenhausgehilfe, Vincentinumstraße 13 1/2 III.
— Nikolaus, Reisender, Grombühlstr. 9 II.
— Otto, Tünchergehilfe, Reueregg. 10/12 III.
— Theodor, Tünchergehilfe, Baderg. 3 II.
— Therese, Oberbauführerswtw., Plattnerstr. 14 M.
— Wendelin, Schuhmachermstr., Sterng. 10 II.
— Wolfgang, Pensionist, Pleicherkirchg. 4 I.
Grafeneckartsturm, Domstr. 7.
Grafenstein, Anton von, k. Universitäts-Hauptkassa-Kontrolleur, Zwinger 22 I.
Grahn, Karl, Dekorationsmaler, Virchowstr. 18 IV.
— Margareta, Opernsängerin, Virchowstr. 18 IV.
Grail, Barbara, Witwe, Fischerg. 14 R I.
Grainberg, Restauration z., Schweinfurterstr. 34.
Gram, Katharina, Privatiere, Am Exerzierpl. 1 I.
— Valentin, Tapezier- und Möbelausstattungsgeschäft, Sanderstr. 9 P, I u. R. ☎ 936.
Gramlich, Franz, Kaufmann, Inh. d. Fa. Gebr. Kempf, Konradstr. 9 P. Geschäft: Rottendorferstr. 10. ☎ 1451.
Gramling, Heinr., Postadj., Bronnbacherg. 10 I.
Gramm, Karl, Eisenbahnadjunkt, Steinstr. 1 P.
— Leonhard, Pensionist, Harfenstr. 2 P.
— Otto, Eisenbahnadjunkt, Haugerkirchg. 3 II.
Gramming, Dr. Karl, k. Notar, Friedenstr. 30 P. Bureau: Augustinerstr. 2 I. ☎ 382.
Gramschatzer Hof, Restaur., Versbacherstr. o. Nr.
Grandhomme, Berta, Privatiere, Traubeng. 6 I.
Grasberger, Adolf, bad. Schaffner, Vincentinumstraße 16 II.
Graser, Johann, pens. Briefträger, Rimparerstraße 2 I.
— Philipp, Ober-Ingenieur, Amalienstr. 5 P.
Grasmann, Dr. Eustach, k. Forstrat, Konradstr. 3 I.
— Margareta, Büttnerswtw., Pleichertorstr. 1 III.
Grasser, Eva, Zugeherin, Sanderstr. 7 III.
— Johann, Restaurateur, Zellerstr. 39.
— Johann, Säger, Bahnhofstr. 15 III.
— Margareta, Witwe, Blöhlein 2 I.
Grassinger, Karl, Glasreiniger, Korng. 12 I.
Graßer, Andr., Produktenhandlung und Bierniederlage d. Henningbräu Kitzingen, Büttnerstraße 48 P u. I. Bierniederlage: Büttnerstraße 50 P.
— Georg, Restaurateur zur Rosenau, Erthalstr. 1 P.
Graßl, Josef, Produktenhändler, Spitalg. 4 P u. I.
Gratzel, Babette, Privatiere, Sterng. 6 III.

Aachener Kaiserbrunnen heilkräftiges Tafelwasser von unerreichtem Wohlgeschmack.

Grau, Martin, Glasermstr., Ob. Johanniterg. 11 P.
— Martin, Schlossergehilfe, Büttnerstr. 17 I.
Graumann, Paul, Werkmeister, Bahnhofstr. 16½.
Graupogel, Anna, Privatiere, Frühlingstr. 10 I.
Greb, Franz, Privatier, Sanderring 19 I.
— Johann, Weinwirt zur Schiffbäuerin, Kl. Katzeng. 7 P u. II. 1026.
— Julius, Maschinenhausgehilfe, Steinheilstraße 27 III.
— Kaspar, Schneidermeister, Semmelstr. 26 R II.
— Wilhelm, Weinreisender, Vincentinumstr. 11 II.
Greber, Franz, Güterlader, Glockeng. 15 II.
— Franz Joh., Schreinergeh., Glockeng. 10 I.
Grebner, Bernhard, Taglöhner, Große Katzengasse 9 R P.
— Emilie, Schneiderin, Gertraudg. 7 II.
— Friedrich, Hausdiener, Rimparerstr. 4 III.
— Konrad, Kondukteur, Brücknerstr. 21 I.
— Mathilde, Privatiere, Gertraudg. 7 II.
— Valentin, Pflasterer, Saalg. 1 I.
Gredel, Peter, Metall-Druckerei u. Dreherei, Reibeltg. 5 I.
Gredinger, Barbara, Universitätsdienerswitwe, Pleicherkirchg. 10 R I.
Greger, Jakob, k. Posterped. I. Kl., Heinestr. 18 P.
— Magdalena, Strickerin, Landwehrstr. 11.
Gregorius, Christoph, Kaufmann, Ludwigstr. 20 II. 390.
Greier, Anna, Pensionistin, Sanderstr. 9 II.
— Georg, Maurergehilfe, Maulhardg. 7 III.
— Heinrich, Bautechniker, Handg. 6 I.
Greifenstein, Restauration zum, Häfnerg. 1 P.
Greilinger, Anton, Mälzer, 1. Schloßg. 3.
Greim, August, Lackierer, Vincentinumstr. 5 II.
— Jakob, Pensionist, Marcusstr. 11 IV.
Grein, August, Küfer, Wörthstr. 5 III.
Greiner, Ludolf, Friseur, Reisgrubeng. 1 II. Geschäft: Juliuspromenade 6.
— Michael, Oberlithograph, Keesburgstr. 2 II.
Greis, Andreas, Privatier, Peterplatz 1 II.
— Franz, Kaufmann, Höchbergerstr. 3 I.
— Peter, Schlosser, Spiegelstr. 3 III.
Gresbeck, Robert, k. Postrat, Haugerring 3 II.
Greser, Johann, Kunst- u. Bauschlosser, Bohnesmühlg. 14. 1480.
Gressel, Michael, Hausdiener, Spiegelstr. 15 III.
Greßer, Albert, Buchbindermeister, Papier- und Schreibwarenhändler, Plattnerstr. 11 P u. I. 1448.
— Georg, Fuhrmann, Ob. Johanniterg. 15 III.
— Johann, Häfnergehilfe, Reibeltg. 8 R I.
— Johanna, Zitherlehrerin, Inn. Graben 15 III.
— Josefine, Messerschmiedmeisterswitwe, Innerer Graben 15 III.
— Katharina, Stickerin, Schildhof 5 III.
— Valentin, Eisendreher, Petristr. 19 I.
— Wilhelmine, Privatiere, Plattnerstr. 11 II.
Gressert, Hugo, Molkereigeschäftsinhab., Sanderstraße 7 R I.
— Otto, städt. Lehrer, Theresienstr. 4 III.
— Peter Josef, Privatier, Roseng. 4 P u. I.
Greß, Franz, k. Leutnant, Pleichertorstr. 30 III.
— Johann, Gendarm, Sanderstr. 27 I.
— Kathinka, Bezirksamtmannswtw., Heinestr. 5 P.
Greßer, Anna, Privatiere, Heinestr. 2 M.
Greßmann, Zacharias, Bahnschaffner, Gabelsbergerstr. 17 II.
Grether, Marie, Wäscherin, 3. Felseng. 5 P.
Gretsch, Amalie, Privatiere, Bahnhofstr. 1 M.
— Barbara, Privatiere, Bahnhofstr. 1 M.
— Rudolf, Leutnant im k. 11. Feld-Art.-Regt., Rottendorferstr. 13½ P.
Greubel, Georg, Pensionist, Handg. 10 I.
— Gottfried, Postbediensteter, Reiserstr. 9 III.
— Helene, Trödlerin, Büttnerstr. 34 II. Laden: Karmelitenstr. 43.
— Michael, Schlosser, Büttnerstr. 34 II.
— Peter, Schutzmann, Winterleiten o. Nr. P.
— Philipp, Kaufmann, Gutenbergstr. 8 P.
— Richard, Restaurateur, Burkarderstr. 26 P.
Greul, Amalie, Pensionistin, Heinestr. 6 P.
— Johann, Taglöhner, Steinheilstr. 10 IV.
— Margareta, Zeitungs-Expeditorswitwe, Neubaustr. 10 III.
Greulich, Adam, Oberbriefträger, Marktplatz 26 M.
— Martin, Briefträgergehilfe, Petristr. 10 I.
— Michael Jos., Weinbergsaufseh., Leistenstr. 14 I.
Greven, Eugen, Philologe, Erthalstr. 20 I.
Greving, Berta, Doktorswitwe, Schillerstr. 7 I.
Grewe, Marie, Oberköchin, Semmelstr. 2 P.
Greyer, Anton, Bankbeamter, Blumenstr. 14 I.
Grieb, Adam, Bäckermeister, Wagnerstr. 11 P.
— Adam, Wagenwärter, Heinestr. 2½ III.
— August, Bäckermeister u. Weinwirt, Peterstr. 8.
— Georg, Zentralisierungsgeh., Fabrikstr. 1½ R P.
— Hans, Friseur, Spitalg. 1 P u. III.
— Johann, Pensionist, Wagnerstr. 11 II.
— Martin, Bäckermstr., Weinwirt u. Mühlpächter, Brücknerstr. 19 P u. I. 1331 und Faulenbergstr. o. Nr. (Schlüpferleinsmühle).
— Valentin, Postkondukt., Gutenbergstr. 1½ II.
Griebel, Andr., Schuhmachermstr., 1. Felseng. 5 P.
— Anton, Invalide, Obere Johanniterg. 12 II.
— Eva, Näherin, Gerberstr. 5 M.
— Friedrich, Tapezier u. Möbelhändler, Bronnbacherg. 3 P u. R. Werkst.: Gerberstr. 5.
— Georg, Maschinenmeister, Wörthstr. 10 I.
— Luzia, Näherin, Fabrikstr. 30 II.
— Valentin, Schuhmachermstr., Ursulinerg. 6 II.
Griebl, Ignaz, k. Kreisschulinspektor u. Schulvorst. d. Kreisblindenanstalt, Weingartenstr. 7 I.
Gries, Otto, Kaufmann, Inh. d. Fa. Berta Römer, I. Spezialblumenhaus, Marktplatz 10 P u. I. 1665.
Griesbauer, Hugo, k. Finanzrechnungskommissär, Gutenbergstr. 4 I.
Griesbeck, Karl, k. Major, Alleestr. 4 III.
Grieshammer, Friedrich, Sekretariatsgehilfe, Keesburgstr. 7 R P.
Grieß, Adam, Expedient, Jägerstr. 18 I.
Grießbach, Heinrich, k. Hauptmann u. Mitglied des Korpsbekleidungsamts, Weg zur Adelgundestr. o. Nr. I.
Grießer, Friedr., Güterführer, Semmelstr. 60 R I.
Grießinger, Therese, Witwe, Inn. Graben 36 III.
Grießmeier, Auguste, Forstmeisterswitwe, Bahnhofstr. 22 II.
Grießner, Anton, pens. Wechselwärter, Petristraße 6 II.
Grill, Fanni, Arbeiterin, Büttnerstr. 72 III.
Grillenmeier, Marie, Hebamme, Wöllerg. 4 II.
— Michael, Maschinenhausgehilfe, Wöllerg. 4 II.
Grimm, Ambros, Büttnermstr., Rotlöweng. 3 R P.
— Anna, Friedhofaufseherswitwe, Weingartenstraße 37 III.
— Anna, Witwe, Untere Bockg. 4 II.
— Anna, Wäscherin, Barbarastr. 25 P.
— August, Reisender, Friedenstr. 44 I.
— August, Schriftsetzer, Grombühlstr. 24 III.
— Josef, Kofferträger, Textorstr. 22.
— Josef, Tünchermeister, Landwehrstr. 15 P.
— Kaspar, Pensionist, Innerer Graben 1 M.

C. BROD,
Dominikanerplatz 7, 470.
Spiritus- und Petroleum-Glühlicht.

Grimm, Kaspar, Schuhmachermstr., Büttnerstraße 16 III. Laden: Büttnerstr. 16 P.
— Marie, Witwe, Blumenstr. 9 III.
— Philipp, Büttnermeister, Handg. 11 P u. I.
— Richard, Kaufmann, Inh. d. Fa. Joh. Konr. Schäfer, Blasiusg. 3 P u. I. ☎ 224.
— Rosa, Stadtschullehrerin, Blumenstr. 9 III.
— Susanna, Pfründnerin, Marktg. 9 IV.
— Wilhelm, Gefängnisverwalter a. D., Friedenstraße 44 I.

Grimmer, Adam, Hausmeister, Oberthürstr. 11 I.
Grimmler, Hans, juliusspitälischer Gutspächter, Rotkreuzhof. ☎ 1353.
Grischy, Marie, Briefträgerswitwe, Maulhardgasse 6 III.
Grob, Georg, Wechselwärter, Vincentinumstr. 7 P.
Grod, Marie, Majorsgattin, Sanderglacisstraße 45 III.
Grömling, Anna, Näherin, Sieboldstr. 2½ P.
— Anton, Schreinermeister, Marcusstr. 9 R I.
— Babette, Kleidermacherin, Sieboldstr. 2½ P.
— Babette, Privatiere, Ottostr. 6 II.
— Julie, Witwe, Sieboldstr. 2½ P.
— Kunigunde, Privatiere, Stephanstr. 1 I.
— Ludwig, Schreiner, Vincentinumstr. 8½ P.
— Michael, Wagenwärter, Juliusprom. 3 III.
Grösch, Christian, pens. Wagenwärter, Neumannstraße 11 III.
— Joh., Lokomotivführer, Neumannstr. 11 III.
— Nikolaus, Maschinenbauer, Petristr. 25 III.
Grötsch, Josef, Bahnpostadjunkt, Theresienstr. 7 I.
— Michael, Metzger, Nikolausstr. 7 R P.
Groezinger, Marie, Kaufmannswtw., Schweinfurterstr. ½ II.
Groh, Wilhelm, Versicherungsbeamter, Domerschulstr. 25 III.
Groha, Alois, Oberbüttner, Handg. 8 II.
Grohe, Dr. August, Oberarzt im Eisenb.-Bat.; kommandiert zur chirurg. Universitätsklinik, Dominikanerpl. 5 III. ☎ 1639.
— Eva, Zugeherin, Textorstr. 15 II.
Grohganz, Ignaz, Invalide, Sanderstr. 13 I.
— Johann, Schriftsetzer, Stephanstr. 1 III.
— Leonhard, Zementeur, Nikolausstr. 13 II.
— Marie, Näherin, Brunnbacherhof 4 III.
Grohmann, Hermann, k. Landgerichtsdirektor, Rennweggласisstr. 8.
Groll, Joh., Schuhmachermstr., Gerberstr. 2 III.
— Ludwig, k. Oberregierungsrat, Vorsitzender der Versicherungsanstalt Unterfranken, Friedenstraße 14 II.
— Sebastian, Metzger u. Wirt, Alte Kasernstr. 20 P.
Grombach, Heinrich, Taglöhner, Ob. Johanitergasse 24 IV.
Grombühler Schulhaus, Steinheilstr. 30.
— **Neues**, Fabrikstr. 65. ☎ 630.
Gros (siehe auch Groß), Christian, k. Oberlandesgerichtsrat, Pleicherschulg. 2 II.
— Frz., k. Oberamtsrichter a. D., Rotkreuzstr. 11 III.
— Georg, Mag.-Sekretär a. D., Juliuspromenade 17 II.
— Karl, Prokurist, Reisgrubeng. 19 I.
— Kunigunde, Witwe, Neumannstr. 21 II.
— Ludwig, Hauptzollamtsoffizial a. D., Weingartenstr. 18 I.
— Mathilde, Arztswitwe, Pleicherkirchplatz 5 II.
— Mina, Privatiere, Pleicherschulg. 2 II.
Grosch, Anna, Näherin, Blasiusg. 3 II.
— Anna, Privatiere, Ludwigkai 18 III. ☎ 1605.
— Bernhard, Wagenwärtergehilfe, Neumannstraße 17 III.
Grosch, Eleonore, Privatiere, Marktplatz 4 III.
— Johann, Lagerdiener am Bekleidungsamt, Moltkestr. 12 II.
— Rosa, Näherin, Blasiusg. 3 II.
Groskopf, Th., pens. Förster, Rückertstr. 11 P.
Groß (siehe auch Gros), Anna, Witwe, Mergentheimerstr. 5 III.
— Babette, Privatiere, Domerschulstr. 6 P.
— Dora, Privatiere, Kartause 1½ I.
— Edmund, Bankkanzlist, Semmelstr. 85 III.
— Franz, Kuttlermeister, Bäreng. 6 I. Laden: Bäreng. 2.
— Friedrich, Kaufmann, Inh. d. Fa. Franz Ph. Rossat-Geiller, Ludwigstr. 10 III. Geschäft: Domstr. 72. ☎ 280.
— Gertraud, Gärtnerswitwe, Landwehrstr. 21 III.
— Johann, Wagenwärter, Heinestr. 3 P.
— Käthchen, Stationsgehilfenwitwe, Lindleinstraße 6 III.
— **S., jun.**, Weingroßhandlung, Herzogl. Anhalt. Hoflieferant, Stephanstr. 6 II. ☎ 721.
— Sebastian, Kutscher, Mergentheimerstr. 46 P.
— Siegmund, Weingroßhändler, Herzogl. Anhalt. Hoflieferant, i. Fa. S. Groß jr., Stephanstraße 6 P u. II. ☎ 721.
— Wolfgang, Wagenwärter, Neumannstr. 10 I.
Groß von Trockau, Auguste Freifräulein v., St. Anna-Stiftsdame, Wolframstr. 1 III.
— Karl Frhr. v., k. Kämmerer u. Landgerichtsrat a. D., Spiegelstr. 12 P u. I.
Groß v. Trockausche Familien-Fideikommiß-Stiftungs-Verwaltung (Verwalter: Karl Schaefer), Theaterstr. 22 P.
Großelfinger, Christine, Buchdruckerswe., Gutenbergstraße 10 P.
Großer, Steph., Hausdiener, Inn. Graben 39 III.
Großhauser, Elisabetha, Privatiere, Brunnbachergasse 1 II.
— Heinrich, Kaufmann, Mainbrücke 5 II.
— Wilhelm, Postexpeditor I. Kl., Schweinfurterstraße 2½ I.
Großkopf, Christoph, Opernsänger a. D., Hinter dem Käppele o. Nr.
Großmann, Albert, Kellner, Jägerstr. 2 P.
— Alfred, Schriftsetzer, Brücknerstr. 26 II.
— Joachim, Schutzmann, Kärnerg. 49 II.
— Johann, Friseurgehilfe, Reuererg. 2 P.
— Johann, Wagenwärtergehilfe, Vincentinumstraße 13 II.
— Wilhelm, Stadtschullehrer, Randersackererstraße 4 II.
Großner, Luise, Vorprobeschwester, Lindleinstraße 7 II.
Gruber, Georg, Schriftsetzer, Langg. 6.
— Georg, Werkmeister, Reisgrubeng. 1 I.
— Josef, Reisender, Semmelstr. 64 II.
— Ludwig, Schulhausmeister, Ebracherg. 1 P. ☎ 532.
— Xaver, Monteur, Semmelstr. 64 II.
Grubert, Johann, Kaufmann, Augustinerstr. 14 II.
Grübel, Adolf, Stationsdien. i. Weichenstelldienst, Ständerbühlstr. 16 P.
— Anna, Metzgerswitwe, Dettelbacherg. 7 I.
— Georg, Amtsgerichtsdiener, Gerbrunnerstr. 3 P.
— Johann Valent., Regierungs-Registrator a. D., Sanderglacisstr. 43 III.
— Otto, Rechtspraktikant, Sanderglacisstr. 43 III.
Grübert, Andreas, Eisenbahnkondukteur, Grombühlstr. 43 b M.
— Georg, Bäckermeister, Hofstr. 12 P u. I.
— Michael, Eisenbahnkondukt., Steinheilstr. 36 II.

Schorle Morle mit Aachener Kaiserbrunnen ist unerreicht.

Grümpel, Andreas, Kaminbauer, Petrinistr. 19 II.
— Anton, Fuhrmann, Steinheilstr. 35 R II.
— Apollonia, Arbeiterin, Büttnerstr. 29 M.
— Georg, Hausmeister, Heinestr. 7 M.
— Gustav, Maurer, Wagnerstr. 4 P.
Grün, Elisabeth, Zugeherin, Peterpfarrg. 4 I.
— Friedrich, k. Postinspektor, Goethestr. 6 III.
— Karl, Gärtner, Grombühlstr. 23 M.
Grünau, Restauration zur, Heidingsfelderstr. 47 a.
Grünbaum, Isaak, Charcutier, Domstr. 4 P u. I.
— Leopold, Herrengarderobegeschäft nach Maß, Domstr. 4 II.
— Siegmund, Privatier, Hofstr. 14 II.
Gründler, Joh., Schuhmacherm., Stephanstr. 11 II.
Grüner, Friedr., pens. Briefträger, Lauferg. 7 I.
Grüner Baum, Gasthaus, Zellerstr. 35.
Grüner Kranz, Restauration, Burkarderstr. 17 P.
Grünewald, Balthasar, Postbureaudiener, Oberdürrbacherstr. 1 I.
— David, Lackierer, Tüncher u. Schriftenmaler, Reibeltg. 8 P.
— Franz, Taglöhner, Büttnerstr. 7 II.
— Franz, Taglöhner, Dreikronenstr. 13 P.
— Georg, Hausdiener, Tertorstr. 12 III.
— Georg, bürgersp. Kellermeister, Innerer Graben 10 II.
— Heinrich, Schlachthof-Aufseher, Kärnerg. 37 II.
— Johann, Korbmacher, Gneisenaustr. 4 III.
— Johann, Oberkontrolleur, Grombühlstr. 18 M.
— Johann, Stadtkaplan von Stift Haug, Haugerpfarrg. 14 I.
— Kilian, Büttnermeister, Haugerpfarrg. 5 I.
— Kilian, Maschinenhausgeh., Fabrikstr. 54 III.
— Max, Korbmacher, Ursulinerg. 14 III.
— Moritz, Zuschneider, Sophienstr. 11 P.
— Valentin, Schuhmachermeister, Oberthürstraße 8 P u. I.
Grünsfelder, Marg., Witwe, Karmelitenstr. 45.
Grüntchens, Wilhelm, Cigarrenarbeiter, Steinheilstr. 37 III.
Grünwicht, Kath., Bremserswitwe, Obere Johanniterg. 24 III.
Gruhle, Johann, Güterführ., Grombühlstr. 16 III.
Grumbach, Gottfried, Hilfsbremser, Pleicherpfarrgasse 24 I.
— Wolfgang, Bauamts-Aktuar, Florastr. 5 III.
Grumbach-Hof, Restaur. z., Zellerstr. 14.
Grundel, Adam, Häfnermstr., Schenkhof 1 P u. I.
— Georg, Häfnermeister, Marktg. 1 I.
Grupp, Josef, Optiker, Kaiserstr. 2 P u. I.
Gruß, Elise, Rauhwarenhändlerswitwe, Untere Bockg. 2 I. Einkaufstelle: Büttnerstr. 23½ P.
— Georg, Rohproduktenhändler, Leistenstr. 8 II.
Gschrey, Hans, Reisender, Körnerstr. 2 III.
Guck, Johann, Pfandamtskassadiener, Marktplatz 6/8 M.
Guckenberger, Friedrich, Tüncher, Sieboldstr. 2 M.
— Johann, Kunst- u. Handelsgärtner, Schweinfurterstr. 5 R P u. I.
— Luise, Kleidermacherin, Schweinfurterstr. 5.
Gudelius, Gustav, Kaufmann, Baumaterialien- u. Holzhandlung, Maistr. 3 P.
Gümbel, Karl, Kaufmann, Theresienstr. 9 III.
— Sophie, Kunstmalerin (Malschule), Wallg. 4 III.
Günder, Johann Gottfried, Gymnasialprofessor a. D., Friedenstr. 34 II.
— Ludwig, Restaurateur, Fabrikstr. 60 P.
— Otto, Amtsrichter, Maistr. 2 I.
— Sophie, Oberpostinspektorswitwe, Randersackererstr. 4 I.
Gündert, Adam, Schuhmachermeister u. Schuhwarenhandlung, Schusterg. 12 P, I, II u. III.
Günkel, Mich., Briefträger, Grombühlstr. 9 III.
Günter, Adam, Wagenwärter, Steinheilstr. 20 P.
— Konrad, Hausdiener, Franziskanerg. 3 II.
— Max, Bremser, Katharineng. 10 II.
Günther, Adolf, Taglöhner, Dreikronenstr. 51 P.
— Anna, Weinguts- u. Weinkellereibesitzerin i. Fa. Georg Anton Frantz jr., Sanderstr. 11 P u. I.
— Babette, Privatiere, Rottendorferstr. 6 II.
— Barbara, Wäscherin, Elsterg. 1 II.
— Barbara, Witwe, Roseng. 4¼ P.
— Bernhard, Monteur, Petrinistr. 7 I.
— Christian, Schneider, Büttnerstr. 66 III.
— Christine, Kreistierarztsw., Pleichertorstr. 7 II.
— Eva, Zugeherin, Stockfischg. 4.
— Georg, Schutzmann, Virchowstr. 9 P.
— Georg, Restaurateur, Steinheilstr. 3 R II.
— Georg, Uhrmachergehilfe, Franz-Ludwigstr. 7.
— Georg, Weinwirtschaft und Weinhandlung, Hörleing. 8 P und I.
— Georg Willy, Kaufmann, Wäsche-, Kurz-, Weiß- u. Wollwarengeschäft, Urlaubstr. 6 II. Laden: Semmelstr. 26.
— Heinrich, pens. Förster, Wallg. ½ III.
— Johann, Schriftsetzer, Juliusprom. 5 III.
— Johann, Tapeziermeister, Wöllerg. 5 P.
— Josef, Schriftsetzer, Kaserng. 3 III.
— Leo, Privatgelehrter, Sieboldstr. 1 II.
— Magdalena, Privatiere, Bachg. 2 II.
— Margareta, Hebamme, Petrinistr. 7 I.
— Marie, Privatiere, Sanderglacisstr. 45 P.
— Otto, Buchdrucker, Gerberstr. 2 I.
— Otto, Schriftsetzer, Petrinistr. 5 II.
— Siegfried, Rechtspraktikant u. Leutn. d. Res., Johanniterg. 3½ II.
— Therese von, Rechtsanwaltswitwe, Virchowstraße 16 a II.
— Wendelin, Kutscher, Keesburgstr. ⅓ II.
Günthert, Berta, Bankdirektorswitwe, Eichhornstraße 1 II. ☎ 263.
Günthner, Barbara, Metzgerswitwe, Karmelitenstraße 41 III.
Güntter, Herm., Glasermeister, Bahnhofstr. ½ P.
Güntzer, Agnes, Privatiere, Sanderglacisstr. 16 III.
— Anna, Rechtsanwaltswitwe, Harfenstr. 2 III.
— Katharina, Juwelierswitwe, Heidingsfelderstraße 15 I.
Günzburger, Alfred, Oberlagerist, Friedenstr. 17 II.
Günzer, Ludwig, Bremser, Wagnerstr. 6 P.
— Philipp, Tüncher, Petrinistr. 23 P.
Günzler, Fritz, Schriftsetzer, Reibeltg. 3 I.
Gürber, Dr. med. et phil. August, Privatdozent für physiologische Chemie, Bahnhofstraße ½ II.
Gueſtphalia, Korpskneipe, Maulhardg. 6 I. Eingang Hahnenhof.
Güßmann, Kunigunde, Holzmachersw., Juliuspromenade 5 III.
Güßregen, Michael, Briefträger, Fabrikstr. 12 P.
Güterstation, Bahnhofplatz 2. ☎ 30. Werktags: 8—12, 2—6, Sonnt. 9—12 Uhr. Wegen angekommener Güter: ☎ 549.
Güth, Ida, Verkäuferin, Obere Johanniterg. 6.
Güthlein, Andreas, Zugführer, Fabrikstr. 60 III.
Gütlein, Babette, Wäscherin, Große Katzeng. 14 M.
— Georg, Erdarbeiter, Glockeng. 4 III.
— Martin, Schreiner, Burkarderstr. 23 R P.
Gütling, Andreas, Büttnermeister u. Spirituosenhandlung, Steinheilstr. 19 P.
— Jakob, Schneidermeister, Semmelstr. 23 II.
— Johann Norbert, städt. Arbeiter, Neumannstraße 7 II.

C. BROD, Dominikanerplatz 7, ☎ 470. **Lüster, Zugampeln u. Zugkronen** von der einfachsten bis zur elegantesten Ausführung. Billigste Preise.

Gütling, Urban, Schneidermstr., Gertraudg. 10 II.
Gütter, Wilhelm, Mechaniker u. Elektrotechniker, Innerer Graben 5 I.
— Café-Restaurant, Innerer Graben 5, Juliuspromenade.
Gugel, Eugen, k. Professor u. Lehrer an der Musikschule, Friedenstr. 5 II.
— Gustav, Universitätsdiener am hygien. Institut, Oberthürstr. 2.
Guggenberger, Adam Joh., Gerichtsschreiber a. D., Randersackererstr. 38 II.
— Anton, Taglöhner, Semmelstr. 60 II.
— Jakob, Privatier, Marktplatz 22 II.
— Kaspar, Schuhmachermstr., Inn. Graben 9 I.
— Peter, Schmied, Wöllerg. 11 I.
Guggenmos, Helene, Stadtschullehrerin, Huttenstraße 16 II.
— Oskar, k. Bahnexpeditor, Huttenstr. 10 III.
Gumbert, Andreas, Briefträgergehilfe, Semmelstraße 69 IV.
Gumbrecht, Barbara, Zugeherin, Stockfischg. 7 III.
— Georg, Gärtner, Maingäßchen 5 P.
— Kaspar, Häfner, Neubergstr. 11 R II.
Gummi, Eduard, k. Senatspräsident, Sanderring 3 III.
Gumpert, Amalie, Schirmmacherin, Karmelitenstraße 28 I.
Gumppenberg, Hubert Freiherr v., k. Kämmerer und Regierungsrat, Trölltschstr. 9 II.
— Therese Freiin v., St. Anna-Stiftsdame, Maistr. 3 III.
Gundel, Martin, Herrschaftskutscher, Schweinfurterstr. 3¼ N.
Gundelach, Christine, Büglerin, Reuererg. 8 P.
Gunderlach, Katharina, Privatiere Haugerring 6 III.
Gundermann, Adalbert, städt. Kassakontrolleur, Sterng. 16 R I.
— Andreas, Schuhmachermeister, Zellerstr. 21, Werkstatt: Braunhof 4 II.
— Anton, Bürstenmacher, Landwehrstr. 2 P.
— Georg, Bürstenmachermstr., Landwehrstr. 17 I. Laden: Domstr. 9 P (Langg.).
— Karl Theodor, Photogr. Kunstanstalt, Atelier Rembrand, Kaserng. 1 III. Atelier: Theaterstraße 5 III.
— Katharina, Stadtschullehrerin, Heidingsfelderstraße ½ I.
— Konrad, Hofphotograph, Bahnhofstr. 3 I.
— Mathilde, Näherin, Landwehrstr. 17 P.
Gundersheim, Artur, Inh. des Konfektionshauses Stadt London, Theresienstr. 9 I. Geschäftshaus: Semmelstr. 1.
— Mathilde, Privatiere, Rückertstr. 18 II.
— Wolf, Tuch- und Manufakturwarengeschäft, Semmelstr. 6 P u. I.
Gundersheimer, Abraham, Holzhandlung en gros, Schillerstr. 7 P.
— Mina, Privatiere, Domstr. 36 I.
— Samuel, Weinbergbesitzer u. Weingroßhändler, Inh. der Firma S. Gundersheimer, vorm. S. Müller, Schillerstr. 4 P. 1380.
Gundlach, August, Restaur. z. Neumannshof, Neumannstr. 20 III.
Gundling, Johann Alois, Schriftsetzer, Innerer Graben 3 III.
— Valentin, Erdarbeiter, Münzstr. 2 I.
Gunkel, Anna, Privatiere, Marktplatz 6/8 M.
— Anton, Schuhmachermeister, Domstr. 17 II.
— Johann, Spengler, Domstr. 17 II.
— Magdalena, Pflastererswitwe, Pommerg. 5 I.
Gunkel, Michael, Häfnermstr., Ofen- u. Herdgesch., Alleestr. 4 R. Magazine: Grünwaldstr. 5 u. Eisenstr. 1.
Gunnermann, Andr., Depotarb., Büttnerstr. 21 III.
— Dorothea, Privatiere, Dominikanerg. 3 II.
Gunselmann, Johann, Lokomotivheizer, Steinheilstr. 19 II.
Gunz, Johann, Postbureaudienergehilfe, Vincentiumstr. 22 II.
Gunz, Agnes, Privatierswitwe, Traubeng. 3 I.
Gunzelmann, Andreas, Stationsgehilfe, Fabrikstraße 13 I.
— Johann, Bäckermeister, Maulhardg. 3 P.
Gunzenhäuser, Hermann, Kaufmann, Tuchgeschäft en gros, Kaiserstr. 7 III, Laden: Kaiserstr. 12 P.
Gurdan, Peter, Geschäftsreisender, Schweinfurterstraße ½ IV.
Gurg, Ursula, Witwe, Barbarastr. 12½ III.
Gurr, Christoph, Holzmacher, 1. Schloßg. 6.
— Sebastian, Postbedienstieter, Alte Kasernstr. 3 III.
Gut, Otto, k. Intendantursekretär, Sonnenstr. 19 I.
Gutberlet, Emma, Privatiere, Blumenstr. 8½ P.
Gutbrod, Babette, Oekonomenwitwe, Pleicherkirchpl. 15 I.
— Babette, Privatiere, Kapuzinerstr. 21 I.
— Bernhard, Oekonom, Hartmannstr. o. Nr.
— Eduard, Monteur, Franz-Ludwigstr. 19 R II.
— Georg, Tapezier u. Dekorateur, Semmelstr. 45 II. Werkstätte: Dominikanerg. 8 R.
— Josef, Maurer, Semmelstr. 60 R P.
— Karl, Schreiner, Schützenstr. 1.
— Katharina, Pensionistin, Ursulinerg. 6 I.
— Luise, Privatiere, Hofstallg. 6/8 I.
— Marie, Messerschmiedswitwe, Grabeng. 10.
— Peter, Musikinstrumentenhändler, Semmelstraße 21 IV.
— Restauration, Handg. 17.
Gutenberg, Restauration zum, Petrinistr. 20.
Guten Blick, Restauration zum, Nikolausstr. 21.
Guten Quelle, Restauration zur, Baderg. 11.
Gutermuth, Johann, Fabrikarbeiter, Barbarastraße 14 III.
Guth, Luise, Privatiere, Kaiserplatz 1 II.
Gutmann (siehe auch Guttmann), Dr. Bernhard, prakt. Arzt, Spezialarzt f. Kinderkrankheiten, Domstr. 16 II. 1488.
— Dora, Bäckerswitwe, Franziskanerg. 4 I.
— Eugen, Metzgermeister, Brombacherg. 22 P u. I. 659.
— Franz, Jalousien- u. Rolladen-Geschäft, Heinestraße 20 P. (Werkstatt: Domerschulstr. 19 P).
— Genoveva, Privatiere, Sieboldstr. 1½ R I.
— Katharina, Blumenmacherin, Randersackererstraße 46 P.
— Lazarus, Weingroßhandlg., Sanderring 24 I. 1366.
— Lippmann, Privatlehrer, Traubeng. 3 II.
— Regina, Privatiere, Sophienstr. 4 I.
— Vinzenz, Restaurateur z. Heidingsfelder Hof, Frühlingstr. 3 P.
Gut Sedan, Restauration, Weißenburgstr. 7.
Gutske, Karl, Straßenbahnkontrolleur, Weingartenstr. 39 III.
Guttenberg, Dr. Alexander, pr. Arzt u. Nervenarzt, Domstr. 56/58 II u. III. 97.
— Franz Karl Freiherr von, Oberst a. D., Felix Dahnstr. 9 II.
— Luise Freifrau von und zu, geb. Fürstin Thurn u. Taxis, Reichsrats-Witwe, Herrnstraße 1 II.

Aachener Kaiserbrunnen heilkräftiges Tafelwasser von unerreichtem Wohlgeschmack.

Guttenberg, Marie Freifrau von und zu, geb. Gräfin von Rotenhan, Reichsrats- u. Gutsbesitzerswitwe, Herrnstr. 1.
Guttenhöfer, A., k. b. Hofjuwelier, Juwelen, Uhren, Gold-, Silber- u. Alfenidwaren, Lad. u. Werkst.: Domstr. 29 P. ☎ 123.
— Anton, Uhrmacher, Teilh. d. Fa. A. Guttenhöfer, Wölffelstr. 7 P u. I. ☎ 1440.
— Hans, k. Hofjuwelier, Teilh. d. Fa. A. Guttenhöfer, Domstr. 29 I. ☎ 123.
— Stephan, Privatier, Wölffelstr. 7 P u. I. ☎ 1440.
Guttmann (siehe auch Gutmann), Anna, Privatiere, Nikolausstr. 13 P.
— Dorothea, Witwe, Zugeherin, Kroateng. 13 II.
— **G.**, Waren- u. Möbel-Kredithaus, (Inhab.: Otto Willstädt), Juliuspromenade 6 P u. I. Lager: Textorstr. 26 R P. ☎ 675.
— Hans, Schlossermeister und Mechaniker, Baggereimaschinen u. Schiffbauanstalt, Dreikronenstr. 11 P. ☎ 1413.
— Lina, Zugeherin, Marktpl. 5 I.
— **S.**, Manufaktur- u. Modewaren, Damen-Konfektion, Teppiche, Schönbornstr. 6. ☎ 517.
Gutzeit, Adolf, Bierbrauer, Handg. 17 R II.
Gymnasium, altes humanist., Augustinerstr. 24.
— neues humanistisches, Rennwegerring 12.

H.

Haaf, Adam Joh., Privatier, Tiepolostr. 19 P.
— Andreas, Gastwirt zum Schwarzen Adler, Markt g. 5 P. ☎ 240.
— Franz, Friseur, Semmelstr. 64 P u. I.
— Fritz, Metzgermeister, Bachg. 1 I.
— Jakob, Privatier, Bohnesmühlg. 2 I.
— Johann, Restaurateur, Bohnesmühlg. 2 I.
Haag (s. auch Hack), Amalie, Schlosserswitwe, Steinheilstr. 38 II.
— Barbara, Witwe, Kleine Katzeng. 1 III.
— Hans, Werkführer, Steinheilstr. 4 II.
— Johann, Taubstummenlehrer, Huttenstr. 16 I.
— Karl, jun., Kaufmann, Kolonialwarenhandlg., Sanderglacisstr. 47 P.
— Karl, sen., Fabrikant von Wasch- u. Putzmitteln, Amalienstr. 3 S. Geschäftslokal: Sanderglacisstr. 48.
— Konrad, Ingenieur, Ständerbühlstr. 21 I.
— Konrad, Privatier, Sophienstr. 15 II.
— Luise, Privatiere, Neubergstr. 1 III.
Haager, Agnes, Oberamtsrichtersw., Schmalzmarkt 8 III.
— Agnes, Privatiere, Semmelstr. 2.
Haak, Michael, Lagerhalter, Ziegelaustr. 6 I.
Haas, Albert, Kaufmann, Inh. d. Fa. A. J. Herzfelder, Kaiserstr. 14 P u. I. ☎ 1456.
— Albert, Restaurateur, Wagnerplatz 7 P u. I.
— Andreas, Mechaniker für Orthopädie, Sanderring 7 S.
— Andreas, Telegr.-Arbeiter, Gneisenaustr. 4 III.
— August, Bildhauer, Atelier für Holzarchitekt. und Kunstmöbel, Heinestr. 4 R.
— Barbara, Privatiere, Büttnerstr. 25 II.
— Elise, Damenschneiderin, Schenkhof 2 III.
— Emanuel, Privatier, Augustinerstr. 7 II.
— Ernst, kgl. Regierungsfunktionär, Kapuzinerstraße 1⅓ III.
— Franz Josef, Viktualienhändler, Handg. 7 P u. I.
— Friedrich, Schriftsetzer, Augustinerstr. 15 III.
— Friedrich, Stationsgehilfe, Fabrikstr. 15 II.
— Fritz, Privatier, Neubaustr. 1 II.
— Georg, Aschenhändler, Frankfurterstr. 35 P.
Haas, Georg, Taglöhner, Dettelbacherg. 5 II.
— Dr. Gerson, Rechtsanwalt, Pleicherglacisstraße 12 II, Kanzlei: Kaiserstr. 29. ☎ 17.
— Dr. Heinrich, prakt. Arzt u. Spezialarzt für Hautkrankheiten, Ludwigstr. 7 I.
— Josef, Erdarbeiter, Petrinistr. 6 II.
— Josef, Monteur, Semmelstr. 27/29 II.
— Josef, Invalidenrentner, Spitalg. 14 I.
— Kilian, Stationsgehilfe, Neumannstr. 10.
— Konrad, Taglöhner, Barbarastr. 25 III.
— Lina, Privatiere, Alleestr. 20 II.
— Ludwig, Kutscher, Faulenbergstr. (Josefshof).
— Michael, Taglöhner, Domstr. 62 R I.
— Nikolaus, Wagner, Grombühlstr. 14 R P.
— Rosa, Rabbinerswitwe, Bahnhofstr. ½ II.
— Sebastian, Taglöhner, Grombühlstr. 48 III.
Haasenstein & Vogler, A.-G., Annoncen-Exped., Eichhornstr. 10. ☎ 1141.
Haaß, Georg, Spezialgeschäft für Schuhreparaturen, i. Fa. Gustav Meermann, Sterng. 5 P.
— Wilhelm, Schneidermeister, Kartause 9½ P.
Habel, Johann, Bierbrauer, Moltkestr. 10 I.
— Michael, Zementarbeiter, Große Katzeng. 5 I.
Haberacker, Jakob, Feldwebel, Weißenburgstr. 2 P.
Haberberger, Philipp, Lokomotivführer, Steinheilstr. 27 P.
Haberkorn, Johann, Taglöhner, Neubaustr. 36 R I.
Habermann, Greg., Zugführ. a. D., Zwinger 24 P.
— Johann, Bahnadjunkt, Schönleinstr. 9 R I.
— Josef, Handelsmann, Sterng. 12 II.
— Marie, Zugeherin, Grabeng. 9 III.
— Marie, Zugeherin, Landwehrstr. 5 P.
Habersack, Emilie, Privatiere, Kapuzinerstr. 17½ II.
— Margareta, Apothekerswitwe, Privatiere, Rotkreuzstr. 7 P.
Haberstumpf, Friedrich, Schneidermst., i. Fa. Gebr. Haberstumpf, Augustinerstr. 20 II.
— Fritz, Konditoreiwarenhändler, Bachg. 12 II.
— **Gebr.**, Herren- und Damenmodegeschäft, Augustinerstr. 20 II.
— Georg, Schneidermeister, in Fa. Gebr. Haberstumpf, Augustinerstr. 20 II.
— Heinrich, Gendarm, Sanderstr. 27 I.
Habsburg, Café-Rest., Wilhelmstr. 5. ☎ 1164.
Hack (s. auch Haag), Anna, Stadtschullehrerin, Schönleinstr. 6 P.
— August, Bäckermeister u. Kolonialwarenhdlr., Huttenstr. 34 P.
— Barbara, Häfnerswitwe, Bronnbacherg. 10 II.
— Elise, Obmannswitwe, Wallg. 1½ P.
— Josef, k. Eisenbahn-Oberinspektor a. D., Alleestraße 16 I.
— Josef, Maschinenmeister, Sieboldstr. 14 R II.
— Josef, Reisender, Leistenstr. 2 II.
— Simon, Schuhmacher, Plattnerstr. 9 R III.
— Stephan, Universitätsdiener, Bohnesmühlgasse 22 III.
Hackel, Babette, Privatiere, Reibeltg. ½.
Hackeneis, Friedrich, Bahnarbeiter, Steinheilstraße 9 II.
Hacker, Gustav, Ingenieur, Alleestr. 18 II
— Nikolaus, städt. Arbeiter, Pleicherkirchpl. 13 III.
— Peter, Taglöhner, Semmelstr. 23 R I.
Hackstetter, Karl, k. Regierungsbaumeister, Bergmeisterstr. 11 II.
Häbele, Gustav, Kaufmann, Schönbornstr. 6 IV.
Häberlein, Leonh., Stationsdiener, Petrinistr. 20 I.
— Robert, Kommis, Marktplatz 2 IV.
Haeckel, Ferdinand, Hauptmann beim k. Korpsbekleidungsamt, Schönleinstr. 8 P.
— (Häckel), Karl, k. Finanzrechnungs-Kommissär, Huttenstr. 17 II.

C. BROD,
Dominikanerplatz 7, ☎ 470.
Kanalisationen. Hausentwässerung.

Häckelmann, Johann, k. Maschineninspektor a. D., Friedenstr. 47 I.
— Johann, k. Obermaschineninspektor, Bahnhofplatz 2 I.
Häcker, Bab., Polizeitierarztsw., Ludwigstr. 7 III.
Häckner, Georg, Kaufmann (Kolonialwaren), Fabrikstr. 18 P u. I.
Häfelein, Kunigunde, Theatermeisterswitwe, Oberthürstr. 4 I.
— Michael, Pianist u. Musiklehrer, Johanniterg. 8 I.
— Rudolf, Maschinenhausgeh., Petristr. 16 II.
Häffner, Anna, Landrichterswitwe, Domerschulstraße 13 II.
Häfner, Adam, Glaser, Obere Johanniterg. 6 III.
— Adam, Wagenwärtergehilfe, Steinheilstr. 5 II.
— Adalbert, Hausmetzger, Kroateng. 13 I.
— Andreas, Stationsgeh., Vincentinumstr. 20 II.
— Dorothea, Schmiedswitwe, Blumenstr. 8 IV.
— Franz, Büttner, Rimparerstr. 8 I.
— Georg, Zugführer, Neumannstr. 10 II.
— Johann, Kunst- und Handels-Gärtner, Randersackerstr. 45 P.
— Johann, Schreinergehilfe, Büttnerstr. 74 M.
— Johann, Taglöhner, Maingäßchen 11 R I.
— Josef, Ingenieur, Rotkreuzstr. 16 ½ I.
— Josefine, Privatiere, Nikolausstr. 8 II.
— Kaspar, appr. Bader und Friseur, Semmelstraße 9 R II.
— Ludwig, Schweinemetzger, Münzstr. P u. I.
— Michael, Leutnant, Wörthstr. 21 P.
— Nikolaus, Schriftsetzer, Büttnerstr. 4 III.
— Rudolf, Handelsgärtn., Friedrich Koenigstr. 3 M.
— Rudolf Valentin, Dienstmann, Kapuzinerstraße 25 R II.
— Therese, Privatiere, Theaterstr. 16 III.
— Valentin, städt. Arbeiter, Unt. Bockg. ⅓ I.
— Valentin, Wagenwärter, Wohlfahrtg. 8 I.
Hägele, Christian, Konditor, Sieboldstr. 15 I.
Häglsperger, Dionys, k. Rentamtsassessor, Traubeng. 19 II.
Hälbig, August, Schneidermstr., Inn. Graben 8 III.
Hämmelmann, Franz, Restaurateur „3. Oberthür", Oberthürstr. 11 P u. I.
— Gretchen, Privatiere, Oberthürstr. 11 III.
Hämmerlein, Adolf, Glaser, Sieboldstr. 17 M.
— Josef, städt. Gärtner, Plattnerstr. 13 I.
Händel, Bab., Hebamme u. Masseuse, Mainkai 3 P.
— Georg, Masseur u. Bademeister, Mainkai 6 P.
— Margareta, Regierungsfunktionärswitwe, Sanderglacisstr. 26 S.
— Max, k. Obergeometer, Huttenstr. 36 I.
Härder, Anton, gepr. Tanzlehrer, Marktplatz 1.
Härdlein, Walpurga, Rollierwechselw.-Witwe, Pleicherkirchg. 1 N III.
Häring, Kunigunde, Wäscherin, Gertraudg. 1 III.
Härlein, Katharina, Privatiere, Oberthürstr. 6 P.
Härterich, Barbara, Wäscherin, Gneisenaustr. 5 I.
— Dorothea, Privatiere, Zwinger 11 II.
Härth, Adam, Hausmetzger, Büttnerstr. 18 II.
— Anton, Weinhändler, Kapuzinerstr. 3 P.
— Christian, Produktenhandlung, Textorstr. 20 I.
— Georg Peter, Mechaniker und Fahrräderreparateur, Ritterg. 5 R P u. I.
— Ignaz, Weinhändler, Kapuzinerstr. 1½ III. 337.
Härtlein, Andreas, Taglöhner, Spitalg. 7 I.
— Anna, Witwe, Pleicherkirchg. 2 I.
— Barbara, Witwe, Schildhof 6 II.
Härtnagel, Georg, Drogen-, Kolonial-, Material- u. Farbw.-Geschäft, Inhaber: Fritz Memmert, Wagnerstr. 8 P u. I. 913.
Härtnagel, Katharina, Zeugleutnantswitwe, Schottenanger 4 P.
Häßner, Theodor, Tapezier u. Dekorateur, Franziskanerg. 1 I.
Häuslein, Fried., Schuhmachermstr., Neumannstraße 21 P.
Häusler (s. auch Häußler, Heusler, Heußler), Anna, Kleidermacherin, Saalg. 4 II.
— August, Kaufmann, Wörthstr. 5 I.
— August, Privatier, Erthalstr. 12 I.
— August, k. Rechnungskommissär, Pleichertorstraße 30 P.
— Erhard, Schreinermeister, Weingartenstr. 15.
— Franz, Lagerhalter, Bergmeisterg. 7 II.
— Franz Josef, Holzmacher, Büttnerstr. 48 II.
— Georg, Schneidermeister, Augustinerstr. 17 II.
— Heinrich, Oekonom, Heidingsfelderstr. 34 P.
— Josef, Privatier, Maistr. 7 II.
— Julie, Architektenwitwe, Pleichertorstr. 30 P.
— Katharina, Zeitungsträgerin, Inn. Graben 9 M.
— Kilian, Packer, Wagnerstr. 4 I.
— Margareta, Examinatorswitwe, Bahnhofstraße 16 I.
— Michael, Kutscher, Neubaustr. 36 R I.
— Rosa, Spezialgeschäftsinh. für Putz u. künstl. Blumen, Wörthstr. 5 I. Laden: Marktpl. 4.
Haenußer (siehe auch Heuser), Wilhelmine, Bergwerkdirektorswitwe, Steinstr. 3 I.
Häußler, Anna, Zeitungsträgerin, Semmelstr. 61.
— Elise, Witwe, Semmelstr. 45 R I.
— Georg, Wechselwärter, Grombühlstr. 47 II.
— Katharina, Privatiere, Wörthstr. 2 M.
Häußner (s. auch Heusner), Georg Josef, Privatier, Rotkreuzstr. 16 I.
— Josef, Viehtreiber, Waltherstr. 3 R P.
— Karl, Vizefeldwebel, Weißenburgstr. 1 I.
— Michael, Wagenwärtergeh., Fabrikstr. 60 II.
— Rudolf, Fabrikarbeiter, Waltherstr. 3 R I.
Haf, Josef, Telegraphenmechaniker, Mergentheimerstr. 22½ M.
Hafen, Karl, Werkmeister, Heidingsfelderstr. 58 II.
Haffenrichter, Babette, Büglerin, Wohlfahrtg. 8 II.
— Elise, Maskengarderobeverleiherin, Wohlfahrtgasse 8 II.
— Karl, Buchdrucker, Wohlfahrtg. 8 II.
Haffner, Christian, Stadtvikar, Sanderglacisstraße 31 P.
Hagel, Georg, pens. Gendarmeriesergeant, Sanderstraße 27 III.
— Michael, Privatier, Ludwigkai 6 III.
Hagemann, Margareta, Weinhändlers-Witwe, Bibrastr. 2½ III.
— Wilhelm, Kunst- u. Bauschlosser, Reisgrubengasse 6 P u. I. 198.
Hagen, Andreas, Rangiergh., Vincentinumstr. 20 I.
— Anna, Kaufmannswitwe, Maistr. 8 II.
— **Georg**, Kolonialwarenhandlung, Inh.: Isid. Adb. Sedlmaier, Karmelitenstr. 26. Magazine u. Gewürzmühle: Pommerg. 1 P. 338.
— Georg, Privatier, Karmelitenstr. 26 II.
— Hans, Kaufmann, Schweinfurterstr. 4 I.
— Hermann, Kaufmann, Adelgundestr. 19 II.
— Johann, Pensionist, Bäreng. 11 II.
— Lina, Privatiere, Friedenstr. 29 I.
— Simon, Schneidermeister, Frankfurterstr. 82 II.
Hagenauer, Franz, Korbmachermeister, Bronnbacherhof 4 I.
Hager, Johann, Restaurateur, Schweinfurterstr. 4 I. 1256.
— Rosine, Regierungskanzlistenwitwe, Mergentheimerstr. 1 I.

Schorle Morle mit Aachener Kaiserbrunnen ist unerreicht.

Hahn, Andreas, Wagenwärter, Grombühlstr. 27 III.
— Babette, Privatiere, Schweinfurterstr. 6.
— Elise, Oberamtsrichterswitwe, Kaiserstr. 19 III.
— Georg, Schlosser, Brücknerstr. 23 I.
— Gregor, Schreiner, Vincentinumstr. 26 III.
— Johann, Lokomotivführer, Fabrikstr. 51 II.
— Johann, k. Posterpeditor I. Kl., Saalg. 2 1/3 II.
— Johann, Wasserwerksvorarbeiter, Spitalg. 12 I.
— Johann Leonh., Schreiner, Moltkestr. 4 P.
— Josef, pens. Wagenwärter, Brücknerstr. 13 I.
— Josef Adam, Postbediensteter, Steinheilstr. 7 I.
— Juliana, Zugeherin, Große Katzeng. 7 II.
— Justine, Oberamtsrichterstocht., Kaiserstr. 19 III.
— Lorenz, Rauhwaren- und Alteisenhandlung, Inh.: A. Lindner, Büttnerstr. 72 P.
— Ludwig, Buchhalter, Veitshöchheimerstr. 18 P.
— Magdalena, Privatiere, Pleicherring 1 P.
— Magdalena, Zugeherin, Obere Johanitergasse 4 M.
— Marie, Stations-Assistentenwitwe, Pleicherpfarrg. 8 II.
— Michael, Steinmetzgehilfe, Textorstr. 17 IV.
— Stephan, Schreiner, Wörthstr. 3 I.
— Susanne, Privatiere, Katharineng. 10 I.
— **goldener**, Gasthaus, Marktg. 7.
— **weißer**, Restauration, Gneisenaustr. 12.

Hahnenhof, Restaur. zum, Maulhardg. 7.
Hahner, Georg, Kaufmann, Adelgundestr. 10 II.
— Philipp, Privatier, Mergentheimerstr. 8 I.
Haid, Christian, Stadtkämmerer a. D., Virchowstraße 9 II.
— Ferdinand, Kaufmann, Wagnerstr. 6 P.
Haider, Gottfried, Schuhmachermeister, Frankfurterstraße 19 II.
Haidt, Johann, Taglöhner, Dreikronenstr. 35 M.
— Mathilde, Posterpeditorswitwe, Dominikanerplatz 7 III.
Haimann, Franz, Taglöhner, Leistenstr. 64 II.
— Karl, Taglöhner, Leistenstr. 64 I.
Hain, Johann, Schneider, Augustinerstr. 9 R I.
— Margareta, Witwe, Eichhornstr. 8 R II.
— Wilhelm, Schlosser, Vincentinumstr. 8 P.
Haindl, Franz, k. Reallehrer, Franz-Ludwigstr. 20 I.
Hainsch, Auguste, Näherin, Handg. 7 II.
— Fritz, Buchbindergehilfe, Handg. 7 II.
Hajek, Anton, Assistent a. d. k. Kreisrealschule, Sanderglacisstr. 33 P.
— Franz Josef, Zuschneider, Sanderglacisstr. 33 P.
— Matthias, Professor a. d. k. Musikschule, Mainbrücke 15 III.

Halbig, Adolf, Postadjunkt, Fabrikstr. 29 I.
— Andreas, Zugführer, Harfenstr. 6 I.
— Anton, Oberpostsekretär a. D., Frühlingstr. 18 I.
— Apollonia, Taglöhnerin, 3. Felseng. 3 II.
— Cyriakus, Eisengießer, Wagnerpl. 2 III.
— Johann, Webermeister u. Schnittwarenhdlr., Lehrerstr. 12 P. Geschäftslokal: Schenkhof 3.
— Josef, Kolonialwaren- u. Landesproduktenhändler, Breite Schloßg. 2 P. (Zellerstr.).
— Josef, Malergehilfe, Pleichertorstr. 2 II.
— Josef, Schreinermeister, Rückertstr. 5 III.
— Marie, Papier-, Schreib- und Zeichenmaterialienhandlung, Grabeng. 8 I. Laden: Ecke Wilhelm- u. Herzogenstr. 4.
— Matern, Domkirchner, Rotscheibeng. 10 I.
— Max, Techniker, Virchowstr. 18 III.
— Ursula, Sparkassenverwalterswitwe, Virchowstraße 7 P.

Halbleib, Christoph, Büttner, Wöllerg. 9 II.
— Gregor, Obmann d. Accisnachgeher, Virchowstraße 14 II.

Halbleib, Josef, Büttnermeister, Wein- u. Weinessighändler, Rotscheibeng. 8 P u. I.
Halbmair, Luise, Konditorsgattin, Schönleinstr. 6 P.
Halboth, Peter, Metzgerm., Pleicherkirchg. 11 I.
Halk, Ursula, Privatiere, Zwinger 7 II.
Hall, Luise, Privatiere, Huttenstr. 4 P.
Halle, Gerson, Galanterie- und Drechslerwaren en gros, Johanniterg. 16 I.

Hallensleben, Emilie, Kaufmannswitwe, Huttenstraße 36 P.
— Hedwig, Privatiere, Zwinger 32 1/2 P.
Halsbrenn, Gasthaus z., Wohlfahrtg. 1.
Hamann, Ludwig, Schreinermeist., Roseng. 3 I.
Hamberger, Karoline, Privatiere, Textorstr. 5 I.
Hambrecht, Johann, Sägemeister, Reibeltg. 5 P.
Hamburg-Amerika-Linie, Agentur (Geschäftslokal), Grabenberg 1 1/2 I. (Eing. Juliusprom.)

Hamburger, Adolf, Kaufmann, Schusterg. 2 I. Herrengarderobegeschäft: Ecke der Domstr. u. Schusterg. 1406.
— Georg, Spenglermeister und Installateur, Grabeng. 3 P u. II.
— Geschwister, Damenschneiderinnen, Domerschulstr. 5 III.
— Louis, Kaufmann, Manufakturwarengeschäft, Kürschnerhof 4 P und I. 1478.
— Philipp, ehem. Fabrikarbeiter, Weingartenstraße 6 III.

Hamburger en gros-Lager, Emil Löser & Co., Kurz-, Weiß-, Wollwaren- u. Herrenartikel, Domstr. 25. 834.

Hamm, August, Bahnadjunkt, Marktpl. 6/8 III.
— August, Postadjunkt, Heinestr. 3 I.
— Dora, Klavierlehrerin, Domerpfarrg. 2 III.
— Gretchen, Oberexpeditorswtw., Huttenstr. 11 I.
— Karl, k. Förster a. D., Gerberstr. 19 II.
— Karl, Postadjunkt, Blumenstr. 16 P.
— Margareta, Bäckermeisterswitwe, Blumenstraße 6 P.

Hammelbacher, Karl, Restaurateur, Alte Kasernstraße 4 I.
— Margareta, Privatiere, Zellerstr. 12 I.
— Ottilie, Zugeherin, Semmelstr. 34 III.
Hammelburger, Moses, Bäckermeister, Franziskanerg. 4 P.
Hammelmann, Jakob, Vorarbeiter, Gneisenaustraße 9 III.

Hammer, Anna, Zuckerwaren-Händlerin, Textorstraße 15 R 8.
— Barbara, Gärtnerswe., Büttnerstr. 40/42 IV.
— Erhard Josef, k. Rentamtssekretär, Nikolausstraße 2 P.
— Franz, Monteur, Textorstr. 15 R P.
— Johann, Eisendreher, Grombühlstr. 19.
— Johann, Wechselwärter, Brücknerstr. 32 I.
— Johanna, Restaurateurswe., Koellikerstr. 3 I.
— Josef, Postbote, Gerbrunnerstr. 5 M.
— Kaspar, k. Gymnasialrektor, Sanderring 15 I.
— Margareta, Zugeherin, Semmelstr. 20 III.
— Matthias, Arbeiter, Pfaueng. 6 P.
Hammerbacher, Hans, Besitzer u. Direktor d. Odeon, Augustinerstr. 18 II. 544.
Hammerschmied, Josef, Privatgelehrter, Burkarderstr. 26 II.

Hammon, Ludwig, Direktor d. Bayr. Vereinsbank, Filiale Würzburg, Annastr. 26 II. Bankbureau: Alter Bahnhof. 105.
Hampel, Heinrich, Schlosser, Gneisenaustr. 7 I.
Hanauer, Ferd., Bankgeschäftsinh., Augustinerstraße 22 1/2 I. Geschäft: Domstr. 36 P. 553.

C. BROD, Dominikanerplatz 7, 470. **Gas-, Wasser- und Dampfhähne, Verbindungsstücke, Röhren.**

Hanauer, Jeannette, Privat., Auguſtinerſtr. 22½ I.
— Meier, Kaufmann, Teilhaber d. Firma M. Hanauer & Sohn, Annaſtr. 26 P. ☎ 303.
— **M., & Sohn**, Branntweinbrennerei, Cognac- u. Likörfabrik, Inh. M. Hanauer u. Herm. Reiß, Kartauſe 9¼ R. ☎ 303.
Handarbeits-Schule der Töchter v. göttl. Erlöſer, Randersackererſtr. 27.
Handel, Anton, Maſchinenhausgehilfe, Vincentinumſtr. 4.
— Barbara, Bademeiſterswtw., Semmelſtr. 20 II.
— Eliſe, Profeſſorswitwe, Huttenſtr. 35.
— Theodor, Theatermuſiker, Semmelſtr. 20 II.
Handelsgericht, Juſtizgebäude, Ottoſtr. 5 III.
Handels- u. Gewerbekammer für Unterfranken u. Aſchaffenburg (Syndikus Dr. J. B. Kittel). Bureau u. Sitzungsſaal: Domerſchulſtr. 6 I (Eing. Franziskanerplatz). ☎ 1329.
Handſchuch, Adam, Lokomotivführer, Vincentinumſtr. 9 I.
— Johann, Lokomotivführer-Bewerber, Vincentinumſtr. 9 I.
— Siegmund, k. Poſterpeditor, Thereſienſtr. 7 II.
Handſchuh, Gertraud, Näherin, Karmelitenſtr. 7 III.
Handwerker, Ottilie, Lehrers-Witwe, Zellerſtraße 21 II.
— Dr. phil. Otto, k. Univerſitätsbibliothek-Sekretär, Ketteng. 3 II.
Handwerkskammer für Unterfranken u. Aſchaffenburg. Sekretariat: Marktpl. 28 I. (Geöffnet werktags 8—12 und 2—6 Uhr.) ☎ 528.
Hanecker, Karl, Theatermuſiker, Mönchbergſtr. 7 P.
— Suſanna, Inſtrumenmacherswitwe, Mönchbergſtr. 7 P.
Haneſchläger, Amalie, Ausbeſſerin, Landwehrſtraße 10 M.
Hanf, Franz, Maſchinenhausgeh., Kroateng. 9 II.
Hanft, Johann, Güterführer, Bäreng. 2 I.
Hangen, Leopold, Schulverweſer, Franz-Ludwigſtraße 21⅓.
Hank, Richard, Gärtner, Johanniterg. 10 P.
Hannawacker, Karl, Filialdirektor d. Landw. Zentralgen. Ansbach, Veitshöchheimerſtr. 18 P.
Hannwacker, Dr. jur. Georg, Rechtspraktikant, Weingartenſtr. 17 P.
— Gertraud, Privatiere, Gartenſtr. 2 II.
— Marie, Bezirksamtmannstochter, Weingartenſtraße 17 P.
Hanow, Georg, Apotheker, Maiſtr. 10.
Hanſel, Franz, Sattlermſtr., Brombacherg. 21 III. Geſchäftslokal: Grabenberg 4.
Hanſen, Heinrich, Beſitzer der Kronenapotheke, Plattnerſtr. 4 P. ☎ 548.
Happ, Andreas, Privatier, Friedenſtr. 39 I.
— Bilhildis, Privatiere, Hofſtr. 14 I.
Happersberger, Andreas, Werkführer, Fabrikſtraße 10 III.
Hapt, Edmund, k. Poſtoffizial, Remwegerglacisſtraße 12 P.
Harbach, Apollonia, Zugeherin, Grombühlſtr. 35 III.
Harbarth, Michael, chirurg. Inſtrumentenmacher, Domſtr. 18 III. Werkſtatt: Oberthürſtr. 8 P.
Harbeuther, Georg, Wagenwärtergehilfe, Neumannſtr. 17 III.
Harburger, Adolf, Herrenmaßgeſchäftsinhaber, Semmelſtr. 14 III. Laden: Auguſtinerſtr. 18 P.
Hareck, Eugenie, Opernſängerin, Bibraſtr. 25 I.
Harfe, Weinreſtaur. z., Textorſtr. 16 P. ☎ 1431.
Harfen, Weinwirtſchaft zum, Gabelsbergerſtr. 4 P.
Harff, Julius, Hausdiener, Maulhardg. 6 II.
Harländer, Johann, Bezirksamtsdiener, Tiepoloſtraße 6 P.
Harlander, Fanni, Näherin, Schwanenhof 5 III.
Harmening, Margareta, Viktualienhändlerin, Grombühlſtr. 25 I.
— Willi, Schriftſetzer, Grombühlſtr. 25 I.
Harmoniegeſellſchaft, Hofſtr. 3. ☎ 51.
Harms, Dr. Friedrich, Privatdozent f. Phyſik, Ludwigkai 9 III.
Harniſch, Julius, Inkaſſoſtellevorſteher, Edelſtraße 11 I.
Harren, Gebrüder, Photogr. Atelier, Handlg. photogr. Artikel, Auguſtinerſtr. 19 R. ☎ 944.
— Joſef, Photograph, Inh. d. Fa. Gebrüder Harren, Auguſtinerſtr. 19 I. (Sommerwohnung: Maasweg 1.) ☎ 944.
Harrer, Sebaſtian, Hausmeiſter, Marktpl. 38 N.
Harsdorf von Enderndorf, Alexander Freiherr, k. Oberſtleutnant, Pleicherglacisſtr. 8 I.
Hart (ſiehe auch Harth), Adam, Lokomotivführer, Reiſerſtr. 4½ II.
— Adam, Spengler, Landwehrſtr. 15 R II.
— Bonifaz, Hilfsbremſer, Grombühlſtr. 26 I.
— Georg, Schreiner, Fabrikſtr. 56 P.
— Johann, Kaufmann, Semmelſtr. 22 I.
— Katharina, Wäſcherin, Bahnhofſtr. 13 II.
— Konrad, Reſtaur., Wittelsbacher-Höhe, Hexenbruchweg o. Nr.
— Margareta, Privatiere, Reuererg. 2 II.
— Margareta, Zugeherin, Ketteng. 6 III.
— Sebaſtian, Vizewachtmeiſtr., Alte Kaſernſtr. 32 I.
— Valentin, Baggereibeſitzer, Huttenſtr. 7 I.
Hartauer, Martin, Telephonarbeiter, Bronnbacherg. 16.
Harte, Hans, Volontärarzt, Klinikſtr. 6 I.
Harter, Kaſpar, Schuhmachermſtr., Annaſtr. 17 I.
— Konrad, Konditor u. Kolonialwarenhändler, Ecke Gerberſtr. u. Gertraudg. 2 P.
Harth (ſ. auch Hart), Adam, Landſchaftsgärtner und Gartenarchitekt, Reisgrubeng. 19 III. Geſchäftslokal: Pleichertorſtr. 22 P.
— Alois, p. Bahnwärter, Sanderglacisſtr. 30 R P.
— Babette, Näherin, Wagnerſtr. 7 II.
— Evy, Lehrerin, Zwinger 22⅓ P.
— Friedrich, ſtädt. Lagerhausverwalter, Adelgundeſtr. 19 II.
— Hans, Kaufmann, Teilhaber der Tuch- u. Buckſtinhandlg. U. M. Neundörffer & Held k. Hoflieferanten, Sanderring 14 III.
— Karl, Lokomotivführer, Kartauſe 9⅓ I.
— Karl, Schutzmann, Wagnerſtr. 7 II.
— Katharina, Privatiere, Semmelſtr. 81 P.
— Leo, Schutzmann, Grombühlſtr. 32 II.
— Marie, Telephoniſtin, Zwinger 22⅓ P.
— Nikolaus, Hauptagent, Rotlöweng. 1½ II.
— Peter, Bauartikel-, Staubabſaugungs- und Reinigungsgeſchäft, Blöhlein 1 P u. I. ☎ 1574.
— Philipp, Kaufmann, Kantſtr. 15 III.
— Thereſe, Gerichtsvollzieherswtw., Zwinger 22⅓ P.
— Valentin, Schuhmachermeiſter, Textorſtr. 15 R I.
Harthmann, Babette, Witwe, Schweinfurterſtr. 34 I.
Hartig, Babette, Kellermeiſterswitwe, Blumenſtraße 6 II.
Hartinger, Matthias, Telegraphenmechaniker, Haugerpfarrg. 3 II.
Hartl, Joſef, diätariſcher Bauregiſtrator, Wörthſtraße 2 I.
— Margareta, Obererpeditorswtw., Gerberſtr. 5 II.
Hartlaub, Albert, Kaufmann, Gerberſtr. 6 I.
Hartlieb, Anton, Bäckermeiſter, Semmelſtr. 12 P.

Aachener Kaiserbrunnen heilkräftiges Tafelwasser von unerreichtem Wohlgeschmack.

Hartlieb, Eva, Bäckermeisterswt., Nikolausstr. 4 I.
— Josef, Spenglermstr., Installationsgeschäft u. Magazin f. Haus-, Küchengeräte u. Lampen, Karmelitenstr. 36 P u. I. Werkstätte: Pommergasse 7 P. ☎ 1139.
Hartling, Emilie, Wäscherin, Goethestr. 13 IV.
— Franz Anton, Subdirektor, Schönleinstr. 5 II.
— Josef, Tapeziermeister, Frühlingstr. 10 III.
— Sophie, Witwe, Erthalstr. 22 I.
Hartmann, Alois, Vizefeldw., Weißenburgstr. 4 II.
— Andreas, Schul-Hausmeister, Münzstr. 19 S.
— Anton Leopold, Photograph, Domerpfarrgasse 6 I.
— Bernhard, Streckenwärter, Fabrikstr. 20 III.
— Betti, Privatlehrerin, Virchowstr. 18 P.
— Christian, Zahntechniker, Sanderstr. 10 II.
— Christian Gustav, staatl. gepr. Heilgehilfe u. Masseur, Domstr. 35 I. ☎ 901.
— Daniel, Restaurateur, Büttnerstr. 60 III.
— Eduard, Kaufmann, Neumannstr. 9 III.
— Ferdinand, Lokomotivheizer, Vincentinumstraße 22 P.
— Ferdinand, Schreiner, Gutenbergstr. 5 I.
— Franz, Restaurateur, Zwinger 7 P u. I.
— Franz, Zugführer, Grombühlstr. 11 II.
— Fridolin, Auslaufer, Untere Bockg. 6 M.
— Georg, Maschinenmeister, Ziegelaustr. 5 R II.
— Georg, Spengl. u. Musiker, Domstr. 26/28/30 IV.
— Georg Viktor, Privatier, Rennwegerring 13 P.
— Heinrich, Holz- und Kohlenhändler, Steinheilstr. 12 P.
— Heinrich, Taglöhner, Landwehrstr. 1 I.
— Jakob, Privatier, Marcusstr. 9 I. Sommerwohnung, Obere Bohleiten.
— Johann, Cigarrenmacher, Ketteng. 20 II.
— Johann, Privatier, Bibrastr. 9 I.
— Johann, Schuhmachermeister, Bibrastr. 4 I.
— Josef, Schuhmacher, Braunhof 7 P.
— Karl, Restaurateur, Amalienstr. 2 P.
— Karl, Schriftsetzer, Kartause 1 IV.
— Karolina, Dentistin, Sanderstr. 10 II.
— Katharina, Privatiere, Sophienstr. 3 III.
— Katharina, Wäscherin, Vincentinumstr. 6 P.
— Katharina, Witwe, Braunhof 6 P.
— Ludwig, Bahnadjunkt, Grombühlstr. 29 I.
— Margareta, Näherin, Hofstr. 12 III.
— Margareta, Rechnungskommissärswtw., Heidingsfelderstr. 45 I.
— Marie, Posthausmeisterswe., Semmelstr. 27/29 II.
— Marie, Privatiere, Scanzonistr. 8 P.
— Marie, Schneidermeisterswitwe, Schönthalstraße 4 III.
— Marie, Witwe, Fabrikstr. 3 P.
— Matthias, Schneidermstr., Oberthürstr. 8 II.
— Michael, Dienstmann, Semmelstr. 19 III.
— Michael, Gärtnereibesitzer, Maingäßchen 6 P.
— Michael, Maler, Kantstr. 28 P.
— Michael, Platzmeister, Urlaubstr. 6 P.
— Michael, Rohwarenhandlung, Bäreng. 2 P.
— Michael, Schuhmacher, Gertraudg. 6 I.
— Michael, Schutzmann, Tröltschstr. 4.
— Nikolaus, Wagenwärter, Vincentinumstr. 6 II.
— Peter, Kunst- und Handelsgärtner, Frankfurterstr. 37 P.
— Richard, Eisenbahnbauzeichner, Rotkreuzstraße 21 III.
— Sebastian, Kolporteur, Inn. Graben 55 III.
— Sebastian, Schneidermstr., Bronnbacherg. 1 I.
— Wilhelm, Lokomotivheizer, Petrinistr. 6 I.
— Wilhelm, Schuhmachermeister, Langg. 8 III.
Hartner, Joh. Paul, Rest. z. Blume, Huttenstr. 20 P.
Hartung, Adam, Dachdecker, Grombühlstr. 48 II.
Hartung, Albert, Privatier, Weingartenstr. 12 II.
— Anna, Kasernenwärterswitwe, Kl. Katzeng. 1 II.
— Anton, Cigarrenarbeiter, Mönchbergstr. 7 II.
— Anton, Schlosser, Huttenstr. 12 R P.
— Dorothea, Privatiere, Semmelstr. 2 II.
— Ernst, Schuhmachermeister, Ursulinerg. 7 III.
— Eva, Privatiere, Frühlingstr. 8 III.
— Hans, Fabrikarbeiter, Steinheilstr. 35 R I.
— Joh. Baptist, Schneiderm., Elefanteng. 13 III.
— Karl, Krankenwärter, Textorstr. 10 II.
— Ludwig, Holzspalter, Semmelstr. 38 III.
— Luise, Näherin, Marktplatz 22 III.
— Nikolaus, Tapezier, Bachg. 14 I.
— Sebastian, Hausmeister, Sanderring 21 P.
— Theodor, Wasserwerksarbeiter, Pleicherpfarrgasse 14 P.
— Valentin, Auslaufer, Ursulinerg. 14½ IV.
— Valentin, Bahnadjunkt, Obere Schloßg. 5 I.
Hascher, Georg, Stationsgehilfe, Vincentinumstraße 28 III.
Haseidl, Theodor, Bahnbautechniker, Blumenstraße 5 I.
Haselbrunner, Adolf, Vergolder u. Rahmengeschäft, Neubaustr. 46 P. Geschäftslokal: Hofstr. 7 (Eing. Domerpfarrg.).
— Michael, Vergoldermeister, Neubaustr. 46 P u. I.
Haselmann, Marie, Weißnäherin, Dettelbachergasse 9 I.
Haselmayer, Anna, Professorswtw., Welzstr. 2 III.
— Franz, Lehrer a. D., Huttenstr. 9 P.
— Heinrich, Direktor des staatlich genehmigten Einjährig-Freiwilligen-Instituts, Felix Dahnstraße 9 I. Unterrichtslok.: Alter Bahnhof I.
— Richard, Rechtspraktikant, Huttenstr. 9 P.
Hasenknopf, Fritz, Kaufmann, Teilhab. der Fa. Karl Rasp Nachf., Eichhornstr. 8 III. ☎ 454.
Hasenöhrl, Ferdinand, Erdarbeiter, Gr. Katzengasse 4 II.
Hasensahl, Peter, Erdarbeiter, Inn. Graben 9 II.
Hassauer, Anna, Uhren- u. Goldwarengeschäfts-Inhaberin, Mainbrücke 1/3 P u. I.
— Emil, Uhrmacher, Mainbrücke 1/3 I.
Hasselbach, Anna, Zugeherin, Alleestr. 12 I.
Hastler, Valentin, Wagenwärtergehilfe, Wagnerstraße 12 IV.
Haßfurter, Emilie, Güterführerswitwe, Pleicherkirchgasse 7 I.
Haßfurther, Adolf, Privatier, Amalienstr. 2 I.
Haßlauer, K., Nachf., Bau- und Zimmergeschäft, Säge- u. Hobelwerk, Nutz- u. Brennholzhandlung, Inh. Mich. Henninger, Frühlingstraße 22 P. Bureau: Huttenstr. 44. ☎ 140.
— Ella, Rentiere, Sanderglacisstr. 42 P.
— Loni, Rentiere, Sanderglacisstr. 42 P.
Haßler, Hans, Oberingenieur, Seelbergstr. 5 P.
— Marie, Privatiere, Seelbergstr. 5 P.
Haßloch, Theodor, Besitzer des Café Wittelsbach, Juliuspromenade 27 P u. III. ☎ 686.
Haßmüller, Anton, Buchbindermstr. u. Papierhändler, Marktplatz 22 P u. I.
Hattemer, Marie, Kaufmannswe., Ketteng. 5 III.
Hatzung, Johann, Privatier, Bohleitenweg o. Nr.
Hau, Jakob, Schuhmachermeist., Kroateng. 20 II.
Haub, Margareta, Näherin, Münzstr. 10 M.
Haubach, Johanna, Privatiere, Virchowstr. 10 III.
Haubenreich, Lenchen, Adjunktenwitwe, Riemenschneiderstr. 5 P.
Hauch, Heinrich, k. Gymnasiallehrer a. D., Florastraße 7 I.
Hauck (siehe auch Hauk), Antonie, Buchhalterin, Büttnerstr. 36 II.

C. BROD,
Dominikanerplatz 7, ☎ 470.
Deutsche Normal-Abflussröhren und Zubehörteile.

Hauck, Apollonia, Zeitungsträgerin, Korng. 14 II.
— Christoph, Schneidermeister, Hueberg. 4 II.
— Ferdinand, Schuhmachermeister, Untere Bockgasse 8 P u. I.
— Friedrich Konrad, Intendant.-Sekr., Uhlandstraße 13 II.
— Georg, Hilfslehrer, Franz-Ludwigstr. 21½.
— Hans, Ingenieur, Adelgundestr. 15 II.
— Jakob, Vereinsdiener, Franziskanerg. 14 III.
— Josef, Bahnmeister k. Kl., Füchsleinstr. 9 I.
— Karl, Kaufmann, Inn. Graben 40½ III.
— Margareta, Brauerswe., Frankfurterstr. 7 III.
— Nikolaus, Produktenhändler, Korng. 14 P.
— Nikolaus, Schließwächter, Steinheilstr. 9 I.

Hauer, Emma, Kaminkehrermeisterswtw., Weingartenstr. 43 II.
— **G., Nachfolger**, Inh. Wilh. Stein, Weinessig, Punsch-Essenz- u. Likörfabrik, Wein- u. Teehandlung, Neubaustr. 18. 210.
— Leonhard, Materialverwalter, Grombühlstraße 43b P.

Hauerwaas, Anton, k. Förster a. D., Moltkestr. 6 P.
— Friedrich, k. Regierungsrat und Bezirksamtmann, Tiepolostr. 6 II.
— Magdalena, Oberförsters-Witwe, Blumenstraße 16 II.

Hauerwas, Anna, Modistin, Grabeng. 11 III.

Hauf, Karl, Postbureaudiener, Bronnbacherg. 22R.

Haugerpfarrkirche, Bahnhofstr. 2.

Hauger Schulhaus, Bahnhofstr. 16½.

Hauk (siehe auch Hauck), Adam, Herrschaftskutscher, Schweinfurterstr. 7 R P.
— Eduard, Schriftsetzer, Nikolausstr. 13 II.
— Johann, Privatier, 2. Felseng. 1 II.

Haumacher, Friedrich, Besitzer der I. Pariser Neuwäscherei, Wohlfahrtg. 11 R I. 1423. (S. Inserat).

Haun, Franz, Erdarbeiter, Pleicherschulg. 8 M.
— Johann, Feldwebel, Weißenburgstr. 2 P.
— Lucie, Briefträgerswitwe, Bronnbacherg. 14 II.
— Margareta, Zugeherin, Rotscheibeng. 4 R.

Haupt, Adam, Heizer, Fabrikstr. 50 III.
— Babette, Pründnerin, Franz-Ludwigstr. 24/26 II.
— Berta, Doktors-Witwe, Reuererg. 16 I.
— Berta, Privatiere, Frankfurterstr. 5 III.
— Eva, Witwe, Semmelstr. 26 R II.
— Gabriel, k. Gymnasiallehrer, Bachg. 4 II.
— Johann, Kaufmann, Schönleinstr. 9 III.
— Johann, Fabrikarbeiter, Vincentinumstr. 13 III.
— Johann, Wäschereibesitzer, Oberdürrbacherstraße 1 II.
— Josef, Schreiner, Handg. 9 I.
— Katharina, Privatiere, Frankfurterstr. 5 III.
— Michael, Stationsmeister, Gutenbergstr. 1 II.
— Otto, k. Oberlandesgerichtsrat und Vorstand des Amtsgerichts Würzburg, Sanderglacisstraße 4 II.

Hauptmann, Wilhelmine, Privatiere, Pleichertorstr. 22 I.

Hauptmeldeamt d. k. Bezirkskommandos, Wörthstraße 19 P. Meldestunden: Werktags: 8—12 Uhr vorm. Sonn- und Feiertags: 10—12 Uhr vorm.

Hauptwache, Residenzplatz 1. 119.

Hauptzollamt, Kranenkai 1 (ab 1. IV.: Veitshöchheimerstr. 3). 459.

Haus, Andreas, Postadjunkt, Pleicherglacisstr. 31.
— Baptist, Monteur, Steinheilstr. 35 II.
— Georg, Privatier, Rottendorferstr. 13 III.
— Karl, Kaufmann, Kolonialwaren-, Delikatessen-, Wein-, Cigarren- u. Spirituosengeschäft, Rottendorferstr. 13 P. 665.

Hausbesitzerverein, Comptoir des Wohnungsbureaus, Glockeng. 11. 276.

Hauser, Amalie, Privatiere, Bibrastr. 25 II.
— Klara, Privatiere, Bibrastr. 25 II.
— Otto, Oberleutnant im kgl. 2. Train-Bat., Frankfurterstr. 12 II.
— Paul, Feuerwerker, Marienberg.
— Rosina, Witwe, Schildhof 4 I.

Hausknecht, Georg, Tüncher, Vincentinumstr. 20 P.
— Josef, Gärtner, Bohnesmühlg. 3.

Hausmann, H., & Co., Würzburger Transport-Gesellschaft, Spedition, Schiffahrt, Sammelladung, Heinestr. 9 R. 786.
— Hermann, Spediteur, Teilhaber der Firma: Würzburger Transport-Gesellschaft (H. Hausmann & Co.), Kaiserstr. 23 II. 786.
— Louis, Weingroßhändler, Sterng. 6 P u. II.
— Rudolf, Kaufmann, Klinikstr. 12 III.

Hausner, Georg, Fuhrmann, Hörleing. 14 I.

Haußner, Johann, Bahnarbeiter, Brückner-straße 28 III.

Haut, Anna, Garnis.-Verwalt.-Assistentenwtw., Ziegelaustr. 6 II.
— Josef, Kolonialwaren- u. Landesproduktenhändler, Fabrikstr. 3 P.
— Josef, Schneidermeister, Semmelstr. 5 II.
— Marie, Lehrerin a. d. Stadtschule, Ziegelaustraße 6 II.

Hauter, Heinrich, Tuch-, Mode-, Manufakturwaren- u. Buckskinhandlung (Inh.: Albert Raab), Schönbornstr. 4 P u. E. 523.

Hauth, Jakob, k. Amtsrichter, Huttenstr. 33 I.
— Joh. Bapt., Amtsrichter a. D., Huttenstr. 33 I.

Hautsch, Heinrich, k. Bahn-Oberexpeditor, Rottendorferstr. 6 II.

Hautum, Wilhelm, Kolonialwarenhdlr., Theresienstraße 2 P.

Havana-Haus, Cigarrenhdlg., Laden: Gerberstraße 17 (Kranenkai).

Hayder, Apollonia, Witwe, 3. Felseng. 3½ I.
— Johann, Zementarbeiter, Nikolausstr. 7 R.

Hayek, Artur, Kaufmann, Leistenstr. 16 I.

Hayn, Alfred, Lehrer, Schillerstr. 12 P.
— August, k. Oberzahlmeister, Leutfresserweg o. Nr.

Hebammenschule, Klinikstr. 8.

Hebbel, Margareta, Taglöhnerin, Münzstr. 14 II.
— Marie, Gärtnereibes., Holz- u. Kohlenhändlerin, Heidingsfelderstr. 38 P.
— Marie, Taglöhnerin, Münzstr. 14 II.
— Wilhelm, Holz- u. Kohlenhändler, Heidingsfelderstr. 38.

Hebendanz, Adam, Hausmeister am patholog. Institut, Koellikerstr. 4 P. 590.

Hebentanz, Marie, Witwe, Spenglerei, Verzinkerei und Installation, Gerberstr. 17 P u. I.

Heberlein, Franz, Bremser, Grombühlstr. 29 I.

Hebert, Georg, Lokomotivführer, Fabrikstr. 10 II.

Hebgen, Franz, Kaufmann, Cigarrenspezialgeschäft und Versandhaus, Sterng. 5 III. Laden: Domerschulstr. 1 P.

Hebling, Eva, Privatiere, Theaterstr. 16 II.
— Michael, Schriftsetzer, Sophienstr. 6 M.

Hechelhammer, Karl, Zahlmeister-Aspirant, Gardistenstr. 2/7.

Hecht, Bernhard, Buchhalter, Goteng. 5 II.
— Jakob, Bankkommissionsgeschäfts-Inhaber, Steinstr. 2 I. Bureau: Dominikanerg. 16. 339. (Sommerwohnung: Ober. Steinbergweg.)
— Ignaz, Weinhändler, Reibeltg. 4 I. Comptoir u. Kellerei: Sanderstr. 27.

Schorle Morle mit Aachener Kaiserbrunnen ist unerreicht.

Hecht, Karl, Weingroßhändler, Schillerstr. 2 P. 1527.
— Konrad, Tünchergehilfe, Pleicherpfarrg. 12 III.
— Dr. Otto, k. Professor am Realgymnasium, Huttenstr. 7 II.
Heck, Andreas, Schreinergeh., Maingäßchen 17 P.
— Therese, Obsthändlerin, Büttnerstr. 19 R II.
Heckel, Georg, Bäckermeister, in Firma Pflaums Nachf., k. b. Hoflief., Grabeng. 11 P u. I.
— Johann, Schuhmacherm., Gabelsbergerstr. 3 P.
— Konrad, Kaminkehrer-Geschäftsführer, Rosengasse 4 I.
Heckelmann, Agatha, Kinderfrau, Bergmeistergasse 6 II.
— Barbara, Invalidenrentnerin, Dettelbacherg. 7.
— Friederike, Privatiere, Rotkreuzstr. 9 II.
— Michael, Oberstationsmeister, Gneisenaustr. 3 II.
Heckenlauer, Elise, Sanitätsratswitwe, Sanderglacisstr. 35 I.
— Max, Dr. med., Virchowstr. 6 III.
Hecker, Heinrich, Buchbindermeister u. Schreibwarenhändler, i. Fa. J. A. Hecker, Katharinengasse 6 P u. I. 1537.
— Julius Alexander, Privatier, Leistenstr. 9 I.
— Kunigunde, Privatiere, Schillerstr. 15 I.
— Marie, Buchdruckereibesitzerswitwe, Domerpfarrg. 6 R I.
— Mathilde, Privatiere, Sanderglacisstr. 11 I.
Heckert, Richard, Bureaudiener, Bronnbacherg. 20.
Heckhorn, Karl, Privatier, Rückertstr. 9 II.
Heckmann, Anna, Briefträgerswe., Domstr. 66 IV.
Hedrich, Babette, Kontrolleurswtw., Leistenstr. 10 I.
Heeg, Marie, Privatiere, Kantstr. 36 I.
— Karl, Kaufmann, Delikatessenhandlung, Domstraße 11. 1589. Wohnung: Uhlandstraße 15 P.
— Stephan, Ziegel- u. Schieferdeckermeister, amt. verpfl. Blitzableiterverfertiger, Kantstr. 36. Werkstatt: Johanniterg. 4. 1400.
Heeger, Charlotte, Zugeherin, Reuerg. 4 III.
Heelein, Adam, Privatier, Pleicherschulg. 2 I.
— Hans, Privatier, Bronnbacherg. 27 I.
— Johann, städt. Arbeiter, Pleicherschulg. 8 M.
— Sebastian, Holzspalter, Dettelbacherg. 5 II.
Heer, Frida, Damenschneiderin, Sanderglacisstraße 40 IV.
— Josef, Kaufmann, Schenkhof 2 I.
— Lorenz, Schneidermeister, Zinkhof 4 II.
Heerwagen, Georg Heinrich Friedrich, Fabrikant von Backpulver, Vanillezucker ꝛc., Huttenstraße 18 II.
Heffernan, Malvina, Gutsbesitzerin, Sanderglacisstr. 19 I.
Heffner, Anna, Privatiere, Bahnhofstr. 22 III.
— Isabella, Privatiere, Bahnhofstr. 22 III.
Hefner, Johann, Werkzeugmacher, Teilhaber der Firma Gebr. Hefner, Pleicherpfarrg. 12 R P.
— Georg, Schriftsetzer, Pleicherpfarrg. 12 I.
— Margareta, Privatiere, Neubaustr. 4 II.
— Simon, Werkzeugmacher, Teilhaber der Firma Gebr. Hefner, Pleicherpfarrg. 12 R P.
Hege, Johannes, Teilh. der Firma Erste Würzb. Eierteigwarenfabrik Hege & Steinbrückner, Augustinerstr. 3 P u. R II. 1343.
— Lydia, Witwe, Privatiere, Augustinerstr. 3 R II.
— Peter, Gutspächter, Faulenbergstr. (Schlüpferleinsmühle).
— **& Steinbrückner**, Erste Würzburg. Eierteigwarenfabrik, Milch- und Molkereiprodukten-, Mehl-, Hülsenfrüchte- u. Eierhandlung, Augustinerstr. 3 u. Ursulinerg. 15. 1343.
Hegel, Jos., Wagenwärtergeh., Gneisenaustr. 4 II.
Hegerich, Karl, Postbureaudiener, Moltkestr. 4 I.
Hegner, Johann, Schuhmacherm., Domstr. 9 R III.
Hehn, Adam, Taglöhner, Heidingsfelderstr. 30 I.
— Dominika, Wäscherin, Neumannstr. 4½ II.
— Dr. theol. et phil. Johannes Ferdinand, k. Universitätsprofessor, Sanderring 5 III.
Heid, Andreas, Perrondiener, Vincentinumstraße 28 III.
— Christine, Maurerswitwe, Nikolausstr. 9 II.
— Emilie, Witwe, Ritterg. 10 II.
— Frida, Kaufmannswtw., Virchowstr. 16a III.
— Georg, Obergarderobier am Stadttheater, Braunhof 4 II.
— Gretchen, Privatiere, Amalienstr. 2 III.
— Ludwig, Hausmetzger, Pleichertorstr. 16 II.
— Margareta, Stationsdienerswitwe, Veitshöchheimerstr. 24.
— Michael, Maurermeister, Lauferg. 2 I.
— Michael, Maurer, Nikolausstr. 7 II.
— Michael, Reisender, Zwinger 38 III.
— Michael, Taglöhner, Roseng. 11 II.
— Pauline, Kriminalschutzmannswitwe, Burkarderstr. 46.
— Regine, Hebamme, Braunhof 4 II.
Heidelberg, Restauration z. Stadt, Leistenstr. 7.
Heidenfelder, Georg, Hilfsbremser, Steinheilstraße 20 III.
— Gottfried, Schreiner, Spitalg. 3 II.
Heidenheimer, David, Weingroßhandlg., Kaiserstraße 5 II. Kellerei u. Comptoir: Kroatengasse 5. 526.
— Josef, Privatier, Kaiserstr. 5 II. 526.
— Löb, Privatier, Kürschnerhof 11 II.
Heidenreich, Therese, Witwe, Stephanstr. 11 III.
Heidinger, Franz, Geschäftsführer, Ludwigkai 6 IV.
Heidingsfelder, Joh., Güterführer, Bohnesmühlgasse 2 I.
Heidingsfelder Hof, Restauration, Frühlingstr. 3.
Heil, Ambros, Postpacker, Kartause 9½ III.
— Eduard, Bankdirektor, Ludwigstr. 10⅓ III. (Ab 1. IV. Ludwigstr. 12 III.)
— Felix, Stationsmeister, Reisgrubeng. 13 I.
— Georg, Straßenbahnführer, Huttenstr. 36 P.
— Hippolyt, Versich.-Inspektor, Petristr. 4 I. 964.
— Johann, Dienstmann, Seelbergstr. 1 P.
— Johann, Schutzmann, Mergentheimerstr. 3 P.
— Josef, Wagenwärtergeh., Brückners. 26 II.
— Karl, Kohlenführer, Braunhof 6 I.
— Karl, Schneider, Haugerpfarrg. 7 P.
— Karolina, Witwe, Ritterg. 6 III.
— Magdalena, Bahnmeisterswitwe, Blumenstraße 11 I.
— Margareta, Pfründerin, Franz-Ludwigstraße 24/26 III.
— Michael, Restaur. z. Sanderring, Sanderring 7 P.
— Moritz, Zimmermann, Erthalstr. 32 I.
— Rudolf, k. Messungsassistent, Heidingsfelderstraße 1 III.
Heilein, Jakob, Geflügelhändler, Wöllerg. 7 I.
Heiler, Franz, k. Eisenbahn-Expeditor, Haugerkirchg. 5 III.
— Karolina, Glasermeisterswe., Haugerkirchg. 5 I.
— Otto, Johann, Glasermeister, Haugerkirchg. 5 P u. I.
Heilgenthal, Josef, Bahnarbeiter, Glockeng. 13 III.
Heilig, Johann, k. Oberlehrer a. D., Friedenstraße 34 III.
— Georg, Wagenwärtergehilfe, Textorstr. 20 II.
Heiligenthal, Andreas, Taglöhner, Glockeng. 15 III.
— Georg, Schlosser, Oberdürrbacherstr. 5 III.

C. BROD, Dominikanerplatz 7, 470. **Technisches Bureau.** Ingenieurbesuch u. Kostenanschläge mit Zeichnungen gratis.

Heilmaier, Dr. Oskar, prakt. Arzt, Eichhornstraße 2 a I. 1206.
Heilmann, Adam, Büttner, Huttenstr. 37 R II.
— Anna, Wäscherin, Baderg. 7 M.
— Babette, Zugeherin, 3. Felseng. 3½ II.
— Elise, Landgerichtssekretärstochter, Sanderglacisstr. 31 P.
— Franz, Hausmeister, Sanderglacisstr. 31 M.
— Gregor, Kutscher, Pommerg. 6 M.
— Johann, Glasergehilfe, Plattnerstr. 9 III.
— Johann, Lokomotivheizer, Vincentinumstr. 12 I.
— Johann, Regierungsbote und Hausmeister, Peterplatz 7 P.
— Johann, bad. Schaffner, Fabrikstr. 3 P.
— Josef, Viktualienhdlr., Schmalzmarkt 5 II.
— Katharina, Privatiere, Ottostr. 12 I.
— Lorenz, Glasermeister, Bachg. 14.
— Lorenz, Schutzmann, Adelgundestr. 19 R I.
— **Philipp, Nachf.**, Drogen-, Material- u. Farbwarenhandlung. Inh.: M. Winter, Obere Johanniterg. 2 P. (Ecke der Sanderstraße.) 468.
— Stephan, Briefträgergeh., Reisgrubeng. 6 III.
— Valentin, städt. Arbeiter, Roseng. 23.
— Wilhelm, k. Direktionsrat, Rottendorferstr. 12 P.
Heilmayer, Theodor, priv. Apothek., Schillerstr. 9 P.
Heim, Babette, Schuhmacherswitwe, Roseng. 17 I.
— Babette, Kinderpflegerin, Ritterg. 2 P.
— Elise, Rentamtmannswitwe, Weingartenstraße 31 I.
— Emma, Kommerzienratswitwe, Inh. d. Fa. Felix Heim, Ludwigstr. 24 I. 234. Comptoir: Hofstr. 7. 234.
— **Felix**, Bankgeschäft, Hofstr. 7. 234.
— Franziska, Privatiere, Wölffelstr. 3 I.
— Georg, k. Bahnadjunkt, Friedenstr. 13 II.
— Georg, Stationsgehilfe, Pleicherkirchg. 6 III.
— Jakob, städt. Arbeiter, Mergentheimerstr. 3.
— Johann, Privatier, Bibrastr. 10 P.
— Josef, Teppichweber, Pleicherpfarrg. 16 I.
— Karl, Kaufm., Rennwegerring 14 I. 1390.
— Lina, Witwe, Rennwegerring 14. 1390.
— Ludwig, Spengler, Reisgrubeng. 3 III.
— Magdalena, Wagenwärters-Witwe, Fabrikstraße 33 I.
— Martha, Zugeherin, Gr. Katzeng. 9 R I.
— Max Josef, Prokurist, Ludwigstr. 24 I.
— Max, Taglöhner, Fabrikstr. 49 P.
— Meta, Privatiere, Ludwigstr. 18 I.
— Michael, k. Justizrat und Rechtsanwalt, Paradeplatz 2 II. 685.
— Michael, Maschinenhausgeh., Steinheilstr. 8 II.
— Philipp, Bahnschlosser, Weißenburgstr. 11 I.
— Valentin, Schlosser, Maierg. 7 III.
Heimann, H., & Co., Mehl- u. Landesproduktenhandlung, Haugerring 13½ R. 534.
— Marie, Näherin, Elefanteng. 2 II.
— Max, Kaufmann, Semmelstr. 26 II.
— Wilhelm, Kaufmann (Mehl- und Landesprodukt.), Haugerring 13½ I. 534.
Heimat, Herberge zur, Innerer Graben 57.
Heimbach, Josef, Gärtnermstr., Mainggäßchen 11 P.
Heimbeck, Fritz, Maler u. Lackierer, Petrinistr. 3 R P.
— Georg, Tapeziermeister, Petriniştr. 16.
— Gustav, Postdiätar, Brücknerstr. 32 III.
— Jakob, Reisender, Obere Johanniterg. 1 R I.
— Juliana, Witwe, Vertreterin der Pianofabrik Arnold-Aschaffenburg, Wolframstr. 5 P.
Heimberger, Johann, Hauptmann a. D., Scanzonistr. 8 III.
Heimbrecht, Margareta, Witwe, Korng. 6 R II.
Heimerich, Philomene, pens. Lehrerin, Theaterstraße 16 I.
Heimlich, Elise, Gemüsehändlerin, Vincentinumstraße 8 P.
Hein, Anton, Schneidermeister, Fabrikstr. 26 III.
— August, Brennmeister, Veitshöchheimerstr. 115 I.
— Christine, Privatiere, Turmg. 11 P.
— Dorothea, Steinhauersw., Pleichertorstr. 10 IV.
— Dorothea, Witwe, Plattnerstr. 1 III.
— Franz, Techniker, Bibrastr. 8 II.
— Franz Mart., Buchhalter, Mergentheimerstr. 7 I.
— **Gebr.**, Möbel- u. Ausstattungsgeschäft, Inh. Johanna Hein, Wtw., und Joh. Josef Hein, Lager: Turmg. 11, Westendhalle, Laden: Karmelitenstr. 20. (S. Inserat.)
— Georg, Arbeiter, Schießhausstr. 17 R.
— Georg, Kaufmann, Inh. d. Fa. Ambros Diem Nachf., Landesprodukten- u. Kolonialwarenhandlung, Ketteng. 9 P u. II.
— Georg, Metzgermeister, Semmelstr. 77 P.
— Johann, Kutscher, Vincentinumstr. 32 II.
— Johann Josef, Möbel- und Ausstattungsgeschäftsinhaber, in Firma Gebrüder Hein, Karmelitenstraße 45. Laden: Karmelitenstraße 20. Lager: Turmg. 11, Westendhalle.
— Johanna, Wtw., Teilhaberin d. Fa. Gebr. Hein, Möbel- und Ausstattungsmagazin, Turmgasse 11 P. Laden: Karmelitenstr. 20.
— Josef, Taglöhner, Leistenstr. 58 I.
— Karl, Eierhändler, Schildhof 3 I.
— Kaspar, Maschinenhausgehilfe, Oberdürrbacherstr. 3 a III.
— Lukas, Maurergehilfe, Ursulinerg. 6 R I.
— Martin, Schiffer, Zellerstr. 31.
— Martin, Taglöhner, Lauferg. 12 I.
— Max, Sortierbriefträger, Vincentinumstr. 9 II.
— Oskar, Metzgermeister, Haugerpfarrg. 4 P u. III.
— Philipp, Tüncher, Maler u. Stukkateur, Ursulinerg. 6 R I. Werkstätte: Landwehrstr. 1.
— Rudolf, städt. Oberbauführer, Lehrerstr. 12 IV.
Heinbeck, Hans, Konservenmeister, Friedenstr. 28 P
Heinbücher, Andreas, Kutscher, Leistenstr. 7 M.
Heindl, Karl, k. Büchsenmacher, Reibeltg. 1½ P.
Heine, Wilhelm, Schreinermstr., Br. Schloßg. 8 I.
Heinemann, David, Kaufmann, Herren- und Knabengarderobegeschäft, Eichhornstr. 3 III. Laden: Eichhornstr. 1 (Eingang Schönbornstr. 2). 1449.
— Heinrich, Hausmeister, Frankfurterstr. 87 S. 104.
— Heinrich, Kaufmann, Kurz-, Woll-, Weißwaren- u. Putzgesch., Schönbornstr. 7 III. Laden: Schönbornstr. 2 P.
Heinhaus, Marie, Doktors-Gattin, Mergentheimerstr. 6 P.
Heininger, Adam, Cigarrenmacher, Steinheilstraße 5 R I.
— Paul, Lokomotivführer, Fabrikstr. 29 P.
Heinisch, August, Taglöhn., Heidingsfelderstr. 30 I.
— Gregor, Güterführer, Vincentinumstr. 2 III.
— Paul, Wagenwärtergehilfe, Brücknerstr. 23 I.
Heinkel, Anton, Hausdiener, Textorstr. 20 I.
Heinkelmann, Adam, Wagenwärtergehilfe, Vincentinumstr. 13 I.
Heinlein, Adam, Metzgermeister, Reisgrubeng. 19 P. (Ecke Bahnhofstr.) 1491.
— Anna, Stellenvermittlerin, Domstr. 42 II.
— Barbara, Universitätsdienerswitwe, Hofstraße 9 R II.
— Barbara, Witwe, Privat., Domerschulstr. 11 I.
— Christian, Unterzahlmeister, Seelbergstr. 6 III.
— Dorothea, Privatiere, Friedenstr. 47 P.

Aachener Kaiserbrunnen heilkräftiges Tafelwasser von unerreichtem Wohlgeschmack.

Heinlein, Eleonore, k. Oberbauführerswitwe, Moltkestr. 10 P.
— Elise, Kasernwärterswitwe, Petristr. 7 R I.
— Franz, Kaufmann, Roseng. 3 R I.
— Friedrich, Eisengießer, Vincentinumstr. 26 P.
— Georg, Taglöhner, Büttnerstr. 4 II.
— Georg, Vizefeldwebel, Weißenburgstr. 6 P.
— Johann, Lokomotivheizer, Brunnbacherg. 8 R I.
— Johann, Obst- u. Gemüsehändler, Wagnerplatz 6 P.
— Marie, Hebamme, Pleichertorstr. 18 I.
— Otto, bautechn. Aspirant a. d. k. Eisenbahnbetriebsdirektion, Moltkestr. 10 P.
— Simon, Stadtbaurat, Konradstr. 5 I.
— Therese, Privatiere, Kaiserstr. 21 III.
— Valentin, Privatier, Virchowstr. 8 I.

Heinrich, Adam, Lackierer, Schwanenhof 6 III.
— Anna, Landesproduktenhandlung u. Rohrstuhlflechterei, Gneisenaustr. 10 P.
— Christian, Glasergehilfe, Wagnerstr. 6 III.
— Dorothea, Taglöhnerin, Braunhof 8 II.
— Franz, Auslaufer, Wöllerg. 9 R II.
— Franz, Maschinist u. Heizer, Wittelsbacherpl. 1 P.
— Franz, Steindrucker, Randersackererstr. 125 I.
— Franz Johann, Restaurateur z. Engl. Garten, Veitshöchheimerstr. 20 P.
— Georg, Dentist, Inh. eines Zahn-Ateliers, Sanderstr. 18 II.
— Georg, Lackierermeister, Domerschulstr. 25 II. Werkstätte: Ebracherg. 8.
— Georg, Taglöhner, Wagnerpl. 13 II.
— Hugo, Schreinermeister, Münzstr. 7 I.
— Jakob, Restaurateur, Sanderglacisstr. 32.
— Johann, Maschinenhausgehilfe, Fabrikstr. 15 R.
— Josef, Schweinemetzger, Semmelstr. 61 P. ☎ 872. Filiale: Rottendorferstr. 3.
— Josef, Tapezier, Erthalstr. 14 III.
— Karl, Schuhmachermeister, Kartause 9½ I.
— Kaspar, Fuhrmann, Grombühlstr. 35 R.
— Kunigunde, Privatiere, Ketteng. 18 II.
— Marie, Näherin, Erthalstr. 14 III.
— Michael, Garnisons-Monteur, Weißenburgstraße 4 II.
— Michael, Schreinermeister, Franz-Ludwigstraße 19 R P.
— Michael, Stationsgehilfe, Inn. Graben 21 II.
— Sebastian, städt. Arbeiter, Inn. Graben 21 II.
— Susanna, Witwe, Brunnbacherg. 39 II.
— Tobias, Oekonom, Franz-Ludwigstr. 21 P.
— Valentin, Gärtner, Randersackererstr. 125.

Heintz, Anna, Privatiere, Sanderstr. 4a III.
— Eduard, k. Regierungsrat, Haugerglacisstraße 7 II.

Heintze, Fritz, Maschinenmeister, Kroateng. 9 I.

Heinz, Georg, Schreiner, Moltkestr. 12 P.
— Josef, Schließwächter, Untere Bockg. 5 II.
— Luise, Privatiere, Gardistenstr. 3 II.
— Richard, Kaufmann, Ludwig-Kai 18 I.

Heirich, August, pens. Bezirksamtsoberschreiber, Kantstr. 27 III.
— August, Schriftsetzer, Waltherstr. 2 P.
— Karl, Hoboist, Weißenburgstr. 4 II.

Heisel, Franz Josef, Hut- u. Schirmgeschäft, Domstr. 33.

Heisenberg, Dr. phil. Aug., k. Gymnasialprofessor u. Privatdozent, Huttenstr. 39 II.

Heiß, Ludwig, Lithograph, Wolframstr. 5 R I.

Heitzenröther, Marg., Taglöhnerin, 2. Felsengasse 1 P.

Heitzer, Adam, Maschinist, 3. Felseng. 4 P.

Heizenröder, Georg, Hilfsheizer, Vincentinumstraße 30 P.

Heizenröther, Johann, Laternenputzer, Grombühlstr. 6.

Helbig, Adalbert, Vizefeldwebel Weißenburgstr. 6 I.
— Josef, Buchdrucker, Amalienstr. 8 II.
— Valentin, Kuttlermeister, Bäreng. 6 II.

Held, Adam, Maler, Reuererg. 6 M.
— Adam, Milch- u. Produktenhändler, Große Katzeng. 14 P.
— Bernhard, Kaufmann, Karmelitenstr. 18 II. ☎ 19.
— Burkard, Kaufmann, Neubergstr. 1 I, Teilhaber der Firma U. M. Neundörffer & Held, k. Hofl., Karmelitenstr. 18 II und III. ☎ 19.
— Ernst, Major u. Abteilungskommandeur i. k. b. 11. Feld-Art.-Reg., Scanzonistr. 8 I.
— Heinrich, Schriftsetzer, Burkarderstr. 20 II.
— Johann, Tünchermeister, Roseng. 4 P.
— Johanna, Kleidermacherin, Juliuspromenade 3½ I.
— Isabella, Privatiere, Weingartenstr. 7 II.
— Josef, Privatier, Blumenstr. 18 I.
— Martin, Schuhmachermeister, Burkarderstraße 20 P u. I.
— Philipp, Ober-Kutscher, Roseng. 19 R I.

Helferich, Klemens, Examinat., Rottendorferstr. 36.

Helfreich, Dr. Friedr., k. Universitäts-Professor, Spezialarzt der Augenheilkunde u. Vorstand e. Privat-Augenklinik, Haugerring 9 II u. III. ☎ 1030.
— Hugo, Privatier, Rückertstr. 13 I.
— Marie, Privatiere, Rückertstr. 13 I.
— Sophie, Privatiere, Rückertstr. 13 I.

Helfreichsche, Prof. Dr., Augenklinik (Ambulatorium), Haugerring 9 II. ☎ 1030.

Helfreichsche, Prof. Dr., Augenklinik (stationäre Abteilung), Haugerring 9 I. ☎ 1030.

Helfrich, Adam, Wechselwärter, Grombühlstr. 34 P.
— Benedikt, Wagenwärter, Reisgrubeng. 1 P.
— Bruno, Lokomotivheizer, Petristr. 8 II.
— Kaspar, Stationsgehilfe, Brücknerstr. 8½ III.
— Lorenz, Stationsdiener im Weichenstelldienst, Gneisenaustr. 2 III.

Hell, Anna, Modistin, Kapuzinerstr. 17 M.

Heller, Agnes, Privatiere, Sterng. 6 I.
— Andreas, Produktenhdl., Barbarastr. 24 P.
— Anton, Bremser, Grombühlstr. 27 II.
— Anton, pens. Pfarrer, Bibrastr. 8 I.
— Georg, Milchhändler, Gerbrunnerstr. 8 II.
— Georg, Produktenhändler, Moltkestr. 4 P.
— Hermann, Glaser, Pommerg. 3 M.
— Jakob, Schreinermeister, Höchbergerstr. 3 P.
— Josefine, Produktenhdl., Barbarastr. 24 P.
— Karolina, Schreinermeisterswitwe, Schönthalstr. 6 II.
— Kaspar, Lokomotivheizer, Wagnerstr. 8 III.
— Michael, Sattlermeister, 3. Felseng. 1 P u. I.
— Wilibald, Mechaniker, Heinestr. 3 R.

Hellerich, Hans, Buchhalter u. Hausverwalter, Reibeltg. 14/16 I.

Hellfeld, Karl, Zugführer, Adelgundestr. 3 I.

Hellfritsch, Ernst, Bahnexped., Grombühlstr. 53 II.

Hellingrath, Philipp von, Major im Generalstab des k. II. A.-K., Seelbergstr. 2 I.

Hellmann, Antonie, Kaufmannswitwe, Ludwigstraße 22 II.
— Bernhard, jr., Kaufmann und Magistratsrat, Mitinhab. der Firma J. Hellmann & Co., Weingroßhandl., Ludwigstr. 22 I. ☎ 33.

C. BROD, Dominikanerplatz 7, ☎ 470. **Spezialgeschäft für Wasser- u. Beleuchtungsgegenstände.**

Hellmann, Betti, Kaufmannsw., Teilh. d. Fa. J. Hellmann & Co., Weingroßhandlung, Ludwigstraße 22 II. 33.
— **J., & Co.**, Weingroßhandlung, Ludwigstr. 22. Comptoir-Eingang Eichstr. P. 33.
— Dr. Ludwig, Spezialarzt für Nasen-, Hals- u. Ohrenkrankheiten, Kaiserstr. 27 P u. II. 1301.
— Moritz, Lehrer, Franziskanerg. 4 II.
Hellmerich, Heinrich, Studentendiener, Weingartenstr. 15 P.
Hellmuth, Auguste, Obererpeditorswe., Amalienstraße 3½ III.
— Friedrich, k. Weinbergs-Aufseher, Karmelitenstraße 20 R II.
— Johann, Lokomotivführer, Wagnerstr. 5 II.
— Johann, Schreinerm., Bronnbacherg. 13 P u. II.
— Josef, Maschinenhausgehilfe, Vincentinumstraße 28 III.
— Josef, Taglöhner, Versbacherlandstr. o. Nr.
— Karl, bürgerspitäl. Weinbergsaufseh., Semmelstraße 2.
— Max, Wirkl. Geheimer Kriegsrat, Rottendorferstr. 4 II.
— Valentin, Kolonialwarenhdlg., Bahnhofstr. 20 S.
Hellwig, Marie, Privatiere, Erthalstr. 4 I.
— Wilhelm, Fuhrwerksbesitzer u. Güterbestätter, Bohnesmühlg. 6. 1182.
— Wilhelm, Stationsgehilfe, Bohnesmühlg. 5.
Helmer, Peter, Büttner und Produktenhändler, Neubaustr. 38 P u. I.
Helmerich, Alexander, Zugführ., Rimparerstr. 12 P.
— Max, Auslaufer, Pommerg. 3 I.
Helmers, Ernst, Kaufmann, Ziegelaustr. 4 III.
Helmling, Karl, Kaufm., Heidingsfelderstr. 25 III.
Helmstaedt, Gustav, Bureau-Vorsteher, Franz-Ludwigstr. 12 I.
Helmstätter, Karl, Fischhdlr., Weißenburgstr. 5 II.
— Olga, Cigarrengeschäftsinhaberin, Weißenburgstr. 5 P.
Helmstetter, Elise, Witwe, Rotscheibeng. 10 II.
— Josef, Domkirchner, Rotscheibeng. 10 II.
Hemm, Johann, Privatier, Schweinfurterstr. 32 II.
— Nikolaus, Viktualienhändler, Barbarastr. 30 P.
Hemmelmann, Georg, Korrespondent, Gutenbergstraße 1½ I.
Hemmer, Friedrich, Hauptmann im k. 11. Feld-Art.-Regt., Haugerring 1 P.
— Hans, Hauptmann im Generalstab des k. II. A.-K., Semmelstr. 87 P.
Hemmerich (s. auch Hemmrich, Hemrich), Alois, Maurer, Bronnbacherhof 2 III.
— Anton, Pflasterermstr. u. Tiefbauunternehmer, Teilh. d. Fa. Gebr. Hemmerich & Metz, Leistenstr. 2 P.
— Babette, Privatiere, Domerpfarrg. 2 III.
— Franziska, Witwe, Große Katzeng. 8 II.
— Hans, Schriftsetzer, Vincentinumstr. 26 P.
— Johann, Maurer, Glockeng. 1 III.
— Karl, Bauunternehmer, 2. Felseng. 3 I.
— Matthäus Max, Redakteur des Fränk. Volksblattes, Rückertstr. 9 III.
Hemmerlein, Adolf, Glaser, Sieboldstr. 17 II.
— Josef, Restaurateur z. Hofpromenade, Kettengasse 5 P u. I. u. Hofpromenade.
— Konrad, Arbeiter, Büttnerstr. 33 III.
Hemmert, Ignaz, Taglöhner, Reuereng. 20 P.
Hemmkäppler, Sebastian, Lackierer, Hörleingasse 9 III.
Hemmkeppler, Lorenz, Lackierergehilfe, Semmelstraße 51 II.
— Theodor, Buchhalter, Schweinfurterstr. 32 II.
Hemmrich (s. auch Hemmerich, Hemrich), Georg, Domvikar, Militärprediger u. Religionslehrer a. neuen Gymnasium, Bibrastr. 15 I u. II.
— Konrad, Tünchermeister, Karmelitenstr. 21 III.
— Marie, Lehrerin a. d. Volksschule, Bibrastr. 15.
Hempfing, Oskar, Maschinenhausgeh., Wagnerstraße 26 R III.
Hempfling, And., Maschinenhausgehilfe, Steinheilstraße 15 III.
— Josef, Schneider, Oberdürrbacherstr. 3 a III.
Hemrich, Geschw. (Gretch.), Manufakturw.-Gesch., Randersackererstr. 2. Laden: Zellerstr. 16.
Hencken, Ludwig, Mühlpächter, Urlaubstr. 4 P.
Henco, Alexander, Früchtekonservenfabrik, Grombühlstr. 11 R. 27.
— Leonz, Inh. d. Fa. Alexander Henco, Früchtekonservenfabr., Grombühlstr. 11 I. 27.
— Pauline, Fabrikantenwe., Grombühlstr. 11 I. 27.
Hendelmeyer, Friederike, Sicherheitsaufseherin, Burkarderstr. 44.
Henfling, Andreas, Schreiner, Steinheilstr. 13 P.
— Georg, Bildhauer, Grabsteinlager, Rennwegerglacisstr. 10.
Henftling, Andreas, Büttner, Alte Kasernstr. 6 II.
d'Hengelière, Gustav, k. Kom.-Rat u. k. Handelsrichter, Haugerring 1 I. 54.
— Heinrich, Brauereidirektor, Frankfurterstr. 87 I. 104.
Henigst, Heinrich, Ritter von, Generalmajor z. D., Pleicherring 7 II.
Henke, Auguste, Wäschereibesitzerin, Stephanstraße 17 P.
— Daniel, Büttnermeister u. Weingroßhändler, Alleestr. 12 II.
— Georg, Sägearbeiter, Stephanstr. 17 I.
— Johann, Schuhmachermeist., Nikolausstr. 7 P.
— Paul, Schlosser, Fabrikstr. 33 M.
Henkel, Alois, Heizer, Innerer Graben 43 II.
— Michael, Bildhauerei- u. Grabsteingeschäft, Petrinistr. 3 R I. Werkst.: Eichstr. 6, Lager: Theresienstr.
— Regina, Tierarztswitwe, Tiepolostr. 2 I.
— Stephan, priv. Apotheker, Haugerkirchg. 6 I.
Henkelmann, Betti, Musikmeisterswitwe, Frankfurterstr. 10 II.
Henn, Alois, Privatier, Neubergstr. 11 P.
— Auguste, Oberleutnantswitwe, Friedenstr. 26 I.
— Karl, städt. Arbeiter, Wöllerg. 28 I.
— Rosa, Kleidermacherin, Schillerstr. 2 III.
— Wilhelm, k. Intendant.-Sekr., Randersackererstraße 6 II.
— Wilhelm, städt. Revisor, Sonnenstr. 17 P.
Hennch, Heinr., k. Direktionsassess., Rückertstr. 11 II.
— Sophie, Assessorswitwe, Frankfurterstr. 10 II.
Henneberger, Adam, Steinhauer, Sieboldstr. 17 I.
— Amalie, Witwe, Burkarderstr. 6 III.
— Hermann, k. Eisenbahnerped., Ziegelaustr. 4 III.
— Julian, Schreiner, Vincentinumstr. 2 I.
— Marie, Pfründnerin, Franz-Ludwigstr. 24/26 II.
— Ottilie, Privatiere, Peterplatz 3 I.
Hennefeld, Ludwig, k. Proviantamts-Assistent, Adelgundestr. 18 P.
Hennemann, Dr. theol. Karl, Pfarrer u. Hausgeistlicher an der k. Strafanstalt, Huttenstraße 39 P.
Henner, Philipp, k. Regierungsrat, Sandering 15 II.
— Dr. Theodor, k. Universitäts-Professor, Domerpfarrg. 12 II.
Hennermann, Babette, Wärterin, Haugerkirchg. 6.
— Margareta, Privatiere, Blumenstr. 7 P.

Schorle Morle mit Aachener Kaiserbrunnen ist unerreicht.

Hennig, Georg, Hausdiener, Wallg. 14 II.
— Jakob, Baumaterialienhandlung en gros, Moltkestr. 10 P.
— Johann, Tünchermeister, Lackierer, Maler und Stukkateur, Maingäßchen 9 I. ☎ 1378.
— Margareta, Privatiere, Pleicher Schulg. 6 I.
— Martha, Geschäftsführerswitwe, Textorstr. 17 II.
Henning, Georg, Privatier, Weg zur Adelgundestr. ohne Nr. P.
— Gottlieb, Gärtnereibes., Randersackererstr. 48 P.
— Johann, Tapezier, Textorstr. 5 P.
— Karl, Briefträger, Steinheilstr. 1 III.
— Paul, Maler, Höchbergerstr. 3 III.
Henninger, Albert, Glacisarbeiter, Burkarderstraße 23 M.
— August, Privatmusiklehrer u. Musiklehrer am k. adel. Julianum, Grabenberg 1½ I. (Eingang: Ob. Juliusprom.).
— Babette, Wäscherin, Innerer Graben 36 P.
— Karl, k. Posterpeditor, Haugerkirchg. 5 II.
— Leonhard, Bankbeamter, Ob. Johanniterg. 9 III.
— Luise, Geh. Rechnungsratswitwe, Grabenberg 1½ I. (Eingang: Ob. Juliusprom.).
— Magdalena, Privatiere, Frühlingstr. 22 P.
— Michael, K. Haßlauers Nachfolger, Bau- und Zimmergeschäft, Säge- und Hobelwerk, Holzhandlung, Frühlingstraße 22 P. Bureau: Huttenstr. 44. ☎ 140. (S. Inserat.)
— Stephan, Kellner, Plattnerstr. 6 III.
Hennisch, Kunigunde, Witwe, Korng. 20 P.
Hens, Jean, pens. Wagenwärter, Amalienstr. 3 III.
Hensel, Wilhelm, Hoboist, Weißenburgstr. 4 P.
Hensge, Albert, Buchdrucker, Neubaustr. 44 I.
Hentschel, Bernhard, Kaufmann, Oberthürstr. 3 II.
Hepp, Adalb., Eisenbahn-Kondukteur, Steinheilstraße 34 III.
— Franz, Bäcker, Rotscheibeng. 1 II.
— Fridolin, Schneidermeister, Oeggstr. 4 P.
— Julius, Lokomotivführer, Fabrikstr. 1½ II.
— Karl, Lokomotivführer, Fabrikstr. 1½ II.
— Michael, Schutzmann, Weingartenstr. 6 III.
Heppel, Franz, Metzger, Wagnerstr. 14 IV.
— Johann, Maschinenhausgeh., Vincentinumstraße 8½ III.
— Josef, Schutzmann, Grombühlstr. 18 P.
— Leonhard, Wagenwärtergehilfe, Vincentinumstraße 8½ II.
— Peter, Privatier, Bibrastr. 19.
— Peter, Taglöhner, Peterpfarrg. 14/16 I.
Heppner, Johann, Taglöhner, Korng. 8 I.
— Kilian, Lehrer, Kantstr. 21 I.
Heppt, Linus, Rechtsanwalt, Neubaustr. 3 P.
Heps, Johann, Mechaniker, Fabrikstr. 58 III.
— Margareta, Schuhm.-Witwe, Wagnerpl. 6 P.
— Peter, Schuhfabrikant, Grombühlstr. 19 P.
Hept, Johann, Taglöhner, Petristr. 6 P.
Héraut, Pauline, Lehrerin der franz. Sprache, Bibrastr. 5 II.
Herbach, Marg., Kohlenhandlung, Holztorg. 3 P.
— Sebastian, Stockfischhandlung, Holztorg. 3 I.
Herber, Adele, Privatiere, Haugerring 1 I.
Herberge zur Heimat, Restaur. z., evangelisch. Vereinshaus, Innerer Graben 57 u. Juliuspromenade.
Herberich, Jos., Vizefeldwebel, Weißenburgstr. 6 II.
— Theodor, Kaufmann, Sanderglacisstr. 17 I. ☎ 1411.
Herbert, Adam, Kohlenführer, Rosenq. 11 I.
— Alois, Speditionsmeister, Marktplatz 3 II.
— Ambrosius, Bremser, Frankfurterstr. 20 R.
— Andreas, Eisenb.-Adjunkt, Katharinenq. 6 II.
— Anton, Installateur, Pleicherpfarrg. 16 II.
Herbert, Bibiana, Pfründnerin, Franz-Ludwigstr. 24 III.
— Christian, Bahnschaffner, Steinheilstr. 29 III.
— Christian, Monteur, Domstr. 52 III.
— Cölestin, Friseur, Eichhornstr. 19.
— Ferdinand, Reisender, Am Exerzierplatz 5 P.
— Franz, Buchhalter, Weißenburgstr. 9 II.
— Franz, Postgehilfe, Nikolausstr. 8 I.
— Franziska, Schreinermstrswtw., Spitalg. 22 P.
— Friedr., Schreinermeister, Dreikronenstr. 13 III.
— Georg, Postamtsgehilfe, Spitalg. 22.
— Heinrich, pens. Mag.-Sekretär, Erthalstr. 20 P.
— Hieronymus, Privatier, Domstr. 34 R II.
— Johann, Dienstmann, Stockfischg. 5 II.
— Johann, Glaser, Auverastr. 12 I.
— Josef, Briefträger, Rotkreuzstr. 17 III.
— Josef, Buchhalter, Weißenburgstr. 7 III.
— Karl, Universitäts-Pedell, Maistr. 10 I.
— Luitpold, Kaufmann, Teilhaber der Firma Josef Reder, Semmelstr. 70 II: Lager: Rennweger Glacisstr. 13/14. ☎ 1397.
— Otto, Lehrer a. d. Stadtschule, Rotkreuzstr. 5 III.
— Sebast., Immobilienagent, Inn. Graben 47 I.
— Siegmund, Theaterfriseur, Marstr. 9⅓ II. Laden: Eichhornstr. 19.
— Thomas, Hilfsbremser, Bronnbacherg. 6.
— Valentin, Privatier, Herrnstr. 3 I.
Herberth, Johann, Kutscher, Dreikronenstr. 49 I.
— Marie, Bankdienerswitwe, Braumhof 1 I.
Herbig, Genoveva, Agentenwitwe, Karmelitenstraße 34 II.
— Johann, Stationsmeister, Petristr. 2 I.
— Johann, Taglöhner, Semmelstr. 40 R.
— Michael, Bäckermeister, Fabrikstr. 15.
— Valentin, Notariatsbuchhalt., Huttenstr. 47 II.
Herbolsheimer, Georg, Baggereigeh., Korng. 1 I.
Herbst, Adam, Schriftsetzer, Gneisenaustr. 5 II.
— Anna, Wachtmeisterswtw., Reuererg. 6 III.
— Cäcilie, Geh. Regierungsratsw., Oeggstr. 2 II.
— Franz, Kaufmann, Rennwegerglacisstr. 3 P.
— Georg, Fuhrmann, Pleicherschulg. 5 I.
— Georg, Zugführer, Eichstr. 4 I.
— Gg. Kasp., Kaufmann, i. Fa. Georg C. Herbst, Kolonialwaren- u. Salzgroßhandlung, Warenagenturen, Frühlingstr. 4 I (ab 1. VII.: Heidingsfelderstr. 43). ☎ 482. Lager u. Comptoir: Franziskanerg. 14 P.
— Gregor, Mitinh. d. Fa. M. Herbst Söhne in Eger, Neubergstr. 1 P. ☎ 1530.
— Johann, Heizer, Neumannstr. 15 III.
— Karl, Malermeister, Rennwegerglacisstr. 9 P u. R. ☎ 1104.
— Konrad, Postbureaudienergeh., Gabelsbergerstraße 3 II.
— Lorenz, Privatier, Rennwegerglacisstr. 2 II. ☎ 1215.
— Michael, jun., Kaufmann, Teilhaber der Firma: Herbst & Reimer, Sanderglacisstr. 8. Geschäftslokal: Domerschulstr. 1. ☎ 126.
— Michael, sen., Mitinh. d. Firma M. Herbst Söhne, Eger, u. II. Vorstand d. Gemeindebevollmächtigtenkollegiums, Sanderglacisstraße 8. ☎ 1258.
— Nikolaus, Privatier, Gerbrunnerstr. 1 P.
— Otto, Maler, Waltherstr. 3 I.
— Rudolf, Gärtnergehilfe, Klinikstr. 1 I.
— Rudolf, Maler, Rottendorferstr. 4 P.
— **& Reimer**, Wild- u. Geflügelhandlg. en gros et en détail. Laden und Comptoir: Domerschulstr. 1. Geflügel-Mastanstalt: Sieboldstraße o. Nr. ☎ 126.
Herch, Käthchen, Privatiere, Wörthstr. 3 P.

C. BROD,
Dominikanerplatz 7, ☎ 470.

Zentralheizungen
mittelst Dampf und Wasser.

Herderich, Heinrich, Kutscher u. Hausmeister, Pleicherglacisstr. 9 M.
Herdlein, Walpurga, Wechselwärterswitwe, Bohnesmühlg. 2 III.
Heres, Josefine, Privatierswitwe, Huttenstr. 11 III.
Hereth, Fritz, Kaufmann, Kurz-, Weiß- u. Wollwarenhandlung, Schneiderartikel, en gros et en détail, Kaiserstr. 3 P u. II. 937.
— Philipp, Notariatsgeh. a. D., Bronnbacherg. 31 I.
Herfeldt, Franz, k. Bauamtmann a. D., Ludwigstraße 31 P.
Hergenhahn, Friedr., Wagenwärt., Vincentinumstraße 16 II.
Hergenhan, Gottfried, Postamtsgehilfe, Schönleinstr. 7 P.
Hergenröder, Karl, Düten- u. Papierwarenfabrikant, Domerschulstr. 5 P.
— Lorenz, Gas- u. Wasserwerksingenieur a. D., Bahnhofstr. 16 I.
Hergenröther, Anna, Assessorswe., Marktplatz 3 II.
— Anton, pens. Lehrer, Bruderhof 3 I.
— Babette, Lehrerin, Hofstr. 7 P.
— Dr. Franz, Domkapitular u. päpstl. Geheimkämmerer, Bruderhof 5 I.
— Jakob, Privatier, Weingartenstr. 2 P.
— Otto, Priester u. Rektor der Marienkapelle, Marktplatz 3 II.
Herget, Anna, Kleidermacherin, Maierg. 1 M.
— August, Rohrmeister, Bahnhofstr. 14 M.
— A. Johann, Geschäftsreisender, Fabrikstr. 7 I.
— Babette, Witwe, Friseurgesch.-Inh., Bronnbacherg. 20 P u. II.
— Julius, Schlosser, Vincentinumstr. 2 II.
— Karl, Brauer, Alte Kasernstr. 4 I.
— Philipp, Taglöhner, Barbarastr. 23 III.
Hering, Adele, Verkäuferin, Kärnerg. 35 II.
— Barbara, Wäscherin, Semmelstr. 53 II.
— Georg, Fuhrmann, Sieboldstr. 1½ R P.
— Jakob, Maschinenhausgehilfe, Reuererg. 18 I.
— Jakob, Invalide, Reuererg. 16 M.
— Konrad, Packer, Büttnerstr. 19 II.
— Margareta, Köchin, Friedenstr. 59 M.
— Michael, Schneidermstr., Bronnbacherg. 25 II.
Herkenrath, Christine, Rentiere, Sanderglacisstraße 47 IV.
Herkert, Walpurga, Stationsmeisterswe., Schönbornstr. 1 III.
Herkommer, Marie, Privatiere, Huttenstr. 2 III.
Herlitz, Crescentia, Schneidermeisters-Witwe, Peterstr. 7 R I.
Hermann (s. auch Herrmann), Barbara, Schneidermeisterswitwe, Gabelsbergerstr. 3 III.
— Friedrich, Zementarbeiter, Bronnbacherg. 15 M.
— Leonhard, Stationsdiener, Petrinistr. 8 I.
— Regina, Ladnerin, Obere Johanniterg. 4 I.
Hermanni, Kornel, Kaufmann, Maistr. 7 III.
Hermanns, Franz, Apotheker, Inh. der „Bavariadrogerie", Medizinaldrogengeschäft, Sanderstraße 35 P u. I. 613.
Hermansdörfer, Margareta, Zugeherin, Karmelitenstr. 25 IV.
Hermes, Katharina, Lehrerswtw., Wölffelstr. 2 P.
Herold, Adam, Kontrolleur, Weg zur Adelgundestraße ohne Nr.
— Adam, Packer, Büttnerstr. 16 II.
— Alois, Studienpräfekt im Institut Adam, Sanderglacisstr. 27 II.
— Anna Marie, Pedellswitwe, Hofstr. 12 II.
— Auguste, Kaufmannswitwe, Ludwigstr. 11 P.
— Frz., k. Kommerzienrat u. Schaumweinfabrikt., Teilh. d. F. A. Siligmüller, Semmelstr. 76 P. Comptoir: Heinestr. 5 P. 313.
Herold, Georg, Kellermeister, Eichhornstr. 15 II.
— Georg Wilhelm, Postkondukt., Annastr. 17½ III.
— Gretchen, Schneiderin, Neumannstr. 17 II.
— Heinrich, Postbureaudiener, Oberdürrbacherstraße 1 I.
— Kaspar, Erdarbeiter, Lauferg. 14 R.
— Kaspar, Stationsgehilfe, Vincentinumstr. 10 II.
— Ludwig, Schneidermeister, Marcusstr. 9 R.
— Margareta, Stadtschullehrerin, Johannitergasse 2 III.
— Marie, Monteurswitwe, Fabrikstr. 58 II.
— Michael, Metzger, Büttnerstr. 16 I.
— Otto, Bäckerei, Bohnesmühlg. 22 I.
— Otto, Schaumweinfabrikant, Teilh. d. Firma F. A. Siligmüller, Ludwigstr. 24 II. Comptoir: Heinestr. 5 P. 313.
— Pauline, Privatiere, Pleicherglacisstr. 7 R I.
Heroldsgarten, Restauration zum, Koellikerstr. 5.
Herr, Hans, Vertreter d. Fa. M. Zöltsch, Theaterstraße 13 III. 283.
— Konrad, Monteur, Bahnhofstr. 16.
Herrath, Otto, Kassadiener, Theresienstr. 3 I.
Herrbach, Anna, Landgerichtsratstochter, Reibeltgasse 8 I.
— Heinrich, Schriftsetzer, Reibeltg. 8 I.
Herrhammer, Jakob, Wagenmeister, Semmelstraße 9 R III.
— Josef, Vizewachtmeister u. Bataillonsschreiber, Alte Kasernstr. 32 I.
— Peter, Wechselwärter, Grombühlstr. 1 I.
Herrlein, Andreas, Händler, Glockeng. 13 II.
— Andreas, Schneidermstr., Goteng. 3 III.
— Emma, Kleidermacherin, Büttnerstr. 36 II.
— Georg, Gerichtsvollzieher a. D., Brücknerstr. 5 II.
— Georg, Kellner, Keesburgstr. ½ I.
— Georg, pens. Wagenwärtergeh., Vincentinumstraße 1 P.
— Josef, Postbote, Senefelderstr. 4 I.
— Kunigunde, Witwe, Oberthürstr. 11 II.
— Marie, Kleidermacherin, Büttnerstr. 36 II.
— Michael, Schneidermeister, Wohlfahrtg. 7 II.
— Raimund, Eisendreher, Vincentinumstr. 4 III.
— Stephan, Informator, Keesburgstr. 4 I.
Herrligkoffer, Katharina, Doktorswtw., Juliuspromenade 17½ II.
Herrmann (s. auch Hermann), Alfred, Direktor, Theresienstr. 8 I.
— Andreas, Brauer, Alte Kasernstr. 2 I.
— Anna, Privatiere, Sanderglacisstr. 25 IV.
— Anna Marie, Privat., Franz-Ludwigstr. 10 III.
— Anton, Glacisarbeiter, Frankfurterstr. 24 P.
— M. Blanka, Oberin der Kinderbewahranstalt, Bibrastr. 11.
— Crescentia, Büglerin, Büttnerstr. 36 II.
— Eduard, Buchhalter, Textorstr. 13 I.
— Elise, Delikatessen- u. Fischhandlung, Alte Kasernstr. 2 P. (Fil. Hans Träger.)
— Georg, Gürtlergehilfe, Sanderglacisstr. 41 M.
— Georg, Hilfsbremser, Brücknerstr. 27 I.
— Georg, Müller, Pleicherkirchplatz 13 I.
— Georg, Wagenwärtergehilfe, Steinheilstr. 20 P.
— Georg Peter, Erdarbeiter, Braunhof 8 III.
— G., Schneiderin, Augustinerstr. 1.
— Hans, Buchhalter, Ertlalstr. 20 III.
— Heinrich, Faktor, Uhlandstr. 20 I.
— Hilarius, Postgehilfe, Josefstr. 2 III.
— Johann, Postbote, Brücknerstr. 30 III.
— Johann, Privatier, Frühlingstr. 20 I.
— Johanna M., Privatiere, Frühlingstr. 20 I.
— Josef, k. Forstbuchhaltungs-Offiziant, Moltkestraße 6 II.

Aachener Kaiserbrunnen heilkräftiges Tafelwasser von unerreichtem Wohlgeschmack.

Herrmann, Isidor, Bankier, i. Fa. J. Herrmann, Bankgeschäft, Kaiserstr. 11 II, Geschäftslokal: Oberthürstr. 2, Ecke Eichhornstr. ☎ 1.
— Kaspar, Bureaudiener, Keesburgstr. 2 P.
— Luise, Taglöhnerin, Große Katzeng. 4 II.
— Margareta, Försterswtw., Pleicherkirchpl. 3½ I.
— Margareta, Köchin, Schusterg. 5 II.
— Marie, Privatiere, Büttnerstr. 36 II.
— Marie, Privatiere, Innerer Graben 45 II.
— Marie, Privatiere, Theresienstr. 9 II.
— Mathilde, Privatiere, Rotkreuzstr. 19 I.
— Melchior, Bau- und Möbelschreinerei mit Motorbetrieb, Reisgrubeng. 4 P u. I.
— Nikolaus, Schneidermst., Dominikanerg. 12 II.
— Otto, Schreiner, Rotkreuzstr. 19 I.
— Philippine, Privatiere, Heidingsfelderstr. 19 P.
— Theodor, Hauptmann u. Batterie-Chef im k. 2. Feld-Art.-Reg., Konradstr. 9 II. ☎ 1582.
— Valentin, Schweinemetzger, Johannitерplatz 3 P u. I. ☎ 929.
— Viktor Eug., Oberinspektor der Stuttgarter Lebensversicherungsbank, Alleestr. 2½ P.

Herrmanns, Agatha, Arztswe., Virchowstr. 6 I.
Herrnböck, Marie von, Eisenbahninspektorswitwe, Amalienstr. 7 II.
Herrscher, Anna, Witwe, Leistenstr. 64 II.
Hersam, Andr., Polizeiwachtmstr., Eichhornstr. 1 III.
— Georg, Präfekt a. Chilianeum, Neubaustr. 72/74.
Hersch, Hermann, Weinhändler, Annastr. 28 II.
Herschel, Luise, Näherin, Pleicher Kirchg. 10 I.
Hertel, Anton, städt. Kassadiener, Neubergstr. 11 III.
— Dorothea, Privatiere, Reibeltg. 3 II.
— Eduard, priv. Apotheker, Uhlandstr. 13 I.
— Franz, Wagenwärter, Petristr. 11 R II.
— Philipp, Schriftsetzer, Weingartenstr. 15 R I.
Herterich, Adam, Mühlarzt, Lauferg. 19 I.
— Apollonia, Arztswitwe, Hofpromenade 1 P.
— Ernst, Friseur, Reisgrubeng. 11 II. Laden: Zellerstr. 10 P.
— Kunigunde, Konditorsw., Mergentheimerstr. 3.
— Ludwig, Taglöhner, Korng. 7 I.
— Margareta, Korbwarengeschäftsinh., Marktg. 1 P u. II.
— Dr. med. Martin, pr. Arzt, Spezialarzt f. Kinderkrankheiten, Hofpromenade 1 I.
Hertinger, Johanna, Försterswt., Steinheilstr. 6 I.
— Julius, Lokomotivführer, Grombühlstr. 24 I.
Hertlein, Anna, Bahnwärterswitwe, Bachg. 1 II.
— Barbara, Brauerswitwe, Brücknerstr. 30 P.
— Georg, Meister im Bekleidungsamt, Jägerstraße 2 II.
— Heinrich von, k. Rittmeister a. D., Domerschulstr. 6 I.
— Johann, Bahnarbeiter, Steinheilstr. 23 I.
— Johann, Maschinenhausgehilfe, Bachg. 1 II.
— Josef, Fuhrmann, Rimparerstr. 12 S.
— Konrad, Landgerichtsbote u. Heizer, Ottostr. 5 P.
— Magdalena, Witwe, Barbarastr. 26 II.
Hertling, Peter Josef Frhr. von, Rentier, Randersackererstr. 13 I.
Hertwig, Amalie, Privatiere, Höchbergerstr. 2 I.
Hertzog, August, k. Amtsrichter, Huttenstr. 14 II.
Herwig, Karl, Versicherungsbeamter, Sanderstraße 18 III.
Herz, Adele, Arztstochter, Dominikanerg. 6 II.
— Christian, Wechselwärter, Grombühlstr. 7 III.
Herzer, Babette, Buchhändlerswitwe, Sandergacisstr. 37 III.
Herzers, A., Buch- u. Kunsthandlung (Gebr. Perschmann), Inhab. Siegfried u. Walter Perschmann, Peterstr. 1. ☎ 1653.
Herzfelder, A. J., Tuch en gros. Inh.: Albert Haas, Kaiserstr. 14. ☎ 1456.
— Berta, Kaufmannswitwe, Kaiserstr. 14 II.
Herzing, Christine, Klavierlehrerin, Zwinger 8 I.
— Josef, Monteur, Schildhof 6 II.
— Margareta, Blumenhändlerin, Karmelitenstraße 15 III.
— Regine, Privatiere, Johanniterplatz 4 III.
Herzog, Andreas, Teilh. d. Fa. A. Herzog & Co., Steinmetzgeschäft, Weingartenstr. 151. (Steinbruch u. Geschäft in Heidingsfeld. ☎ 1496.)
— Lorenz, Teilh. d. Fa.: A. Herzog & Co., Steinmetzgeschäft, Weingartenstr. 15 I.
— Peter, Tanzinstitutsinhaber, Sanderstr. 23 I.
Hespelein, Andr., Schneidermstr., Inn. Graben 2 II.
Hesse, Dr. Karl, juliusSp. Assistenzarzt, Juliuspromenade 19 II.
— Gustav, Bügler, Leistenstr. 14 M.
Hessel, Georg, k. Professor, Friedenstr. 34 III.
Hesselbach, A., Nachf., Kunststickerei-, Paramenten- u. Fahnenfabrik, Inhaber: Friedr. Buri, Schönthalstr. 6 I.
— Karl, Schuhmachermeister, Fabrikstr. 27 P.
— Kaspar, Stationsgehilfe, Neumannstr. 17 III.
Heß, Anna, Buchhalterswitwe, Glockeng. 11 III.
— Babette, Lehrerswe., Franz-Ludwigstr. 7½ III.
— Daniel, Uniformen-, Militäreffekten- u. Herrenmodengeschäft, Kaiserstr. 28 III. Laden: Kaiserstr. 15. ☎ 941.
— David, Metzger, Martinstr. 7 III.
— Edwin, Kaufmann, Untere Bockg. 10 III.
— Franz, Baumeister, Leistenstr. 16 I.
— Franz, Hausmeister, Vincentinumstr. 13 P.
— Friedrich, Maschinist, Rosenq. 3.
— Georg, Lokomotivheizer, Lindleinstr. 12 P.
— Hermann, Weingroßhändler, Uhlandstr. 14 II.
— Ida, Privatiere, Hofstr. 8 I.
— Johann, Bierführer, Lauferg. 8 I.
— Johann, Schneider, Bergmeisterg. 8 I.
— Josef, Schreiner, Petristr. 9 III.
— Josef, Stationsmeister, Grombühlstr. 16 II.
— Karl, Kolonialwaren- u. Delikatessengeschäft, Marktg. 9 P u. III. ☎ 1642.
— Karl, Schutzmann, Pleicherglacisstr. 4 IV.
— Dr. med. Karl, k. Universitäts-Professor und Vorstand der Univ.-Augenklinik, Pleicherglacisstr. 1 I. ☎ 1356. Sommerwohnung: Frankfurterstr. 91 a. ☎ 1355.
— Katharina, Lehrerswitwe, Gerbrunnerstr. 3 P.
— Ludwig, k. Eisenbahnexpeditor, Schillerstr. 15 II.
— Martin, Heizer, Neumannstr. 8 II.
— Nikolaus, Wäschereibesitzer, Leistenstr. 11 P.
— Otto, Universitätsdiener, Pleicherglacisstr. 12 R.
— Paul, Schuhmachermeister, Franz-Ludwigstraße 27 II.
— Therese, Examinatorsw., Grombühlstr. 49 I.
Heß'sche Tabakfabrik, (Niederlage), Cigarren- u. Tabak-Handlung, Lad.: Augustinerstr. 16 P.
Heßberger, Bernhard, Techniker bei der k. b. Staatseisenbahn, Am Exerzierplatz 6 P.
— Fanni, Privatiere, Blumenstr. 11 II.
Heßdörfer, Andreas, Restaurat., Bergmeisterg. 8 P.
— Aug., Comptoirist, Unterdürrbacherlandstr. o. Nr.
— Barbara, Hausmeisterswitwe, Koellikerstr. 7 P.
— Eduard, Maschinenarbeiter, Juliuspromenade 17½ IV.
— Friedrich, Geh. Rechn.-Rat a. D., Pleichertorstraße 22 I.
— Friedrich, Bremsergehilfe, Fabrikstr. 42 I.
— Fritz, Privatier, Barbarastr. 30 II.
— Georg, Kaufmann, Spezialgeschäft in Gartenglas, Kitt, Diamanten ꝛc., Schönbornstr. 4 I.

C. BROD,
Dominikanerplatz 7, ☎ 470.
Badeanlagen für Gas- und Kohlenheizung
von der einfachsten bis zur elegantesten Ausführung.

Heßdörfer, Georg, k. Oberexpeditor, Zellerstr. 8 IV.
— Georg Ludwig, Buchhalter, Brücknerstr. 8 III.
— Kaspar, bischöfl. geistl. Rat, Stadt-Pfarrer zu Stifthaug, Haugerpfarrg. 14 I.
— Klemens, Maschinenhausgeh., Pommerg. 1 III.
— Klemens Valentin, Domkapitular u. bischöfl. geistl. Rat, Bruderhof 5 P.
— Regina, Haushälterin, Bruderhof 5 P.
— Rosine, Privatiere, Amalienstr. 2 I.
— Theodor, pens. Stadtschullehrer, Welzstr. 7 P.
Heßenauer, Johann, Privatier, Gertraudg. 6 P.
Heßler, Adam, Zugführer, Neumannstr. 13 I.
— Johann, Schuhmachermstr., Domstr. 32 IV.
Heßlinger, Augustin, Hausmeister, Sanderglacisstraße 14.
— Josef, Hausmeister, Rotkreuzstr. 9 S.
Heßmer, Josef, Restaurat., Josefplatz 1 P u. I.
Hetterich, Andreas, Wagamtsdiener, Maxstr. 11 I. (Schrannenhalle).
— Babetta, Privatiere, Gerberstr. 1 I.
— Erhard, Schreiner, Kantstr. 51 P.
— Magdalena, Wäscherin, Kärnerg. 25 III.
— Martin, Cigarrenfabrikant, Brücknerstr. 8½.
— Stephan, Schuhmachermeister u. Schuhwarenhändler, Augustinerstr. 8 P u. III. 1620.
Hettiger, Ant., Geschirrhdl., Grabeng. 9 P u. I.
Hettinger, Barbara, Privatiere, Virchowstr. 6 II.
Hetz, Andreas, Brauer, Theaterstr. 12 III.
— Sigmund, Kaufmann, i. Fa. Sigmund Hetz vorm. G. Metzger, Cigarrenimport- u. Versandhaus, Kürschnerhof 13 u. Blasiusg. P, I u. II. (Wohnungseingang nur Blasiusg.). 1075.
— Stephan, Büttnermeister, Augustinerstr. 20 IV. Werkstatt: Augustinerstr. 13 P.
Hetzel, Michael, Zugführer, Vincentinumstr. 15 II.
— Valentin, Schriftsetzer, Burkarderstr. 16 II.
Hetzenecker, Dr. Jos., k. Reallehrer, Sieboldstr. 3 I.
Hetzer, Johann, Stationsgehilfe, Mönchbergstr. 5.
— Kaspar, Telegraphenarb., Obere Johanniterg. 8 R P.
Heuber, Karl, k. Bahnobererpeditor, Wallg. 1 III.
Heuler, Felix, Stadtschullehrer, Leistenstr. 5 II.
— Josef, Bahnarbeiter, Oberdürrbacherstr. 3a P.
— Michael, Buchdruckmaschinenmstr., Grombühlstraße 7 P.
— Raimund, Stadtschullehrer, Harfenstr. 2 I.
— Robert, Institutslehrer, Sanderglacisstr. 27 I.
Heumader, Karl, k. Finanz-Rechnungskommissär a. D., Maistr. 1 III.
Heun, Hans, Oberlehrer und Lehrerobmann, Juliuspromenade 7 R II.
— Katharina, Wagenwärtersw., Gertraudg. 2 III.
— Peter, k. Oberamtsrichter a. D., Sanderring 19 II.
— Valentin, Lokomotivführer, Semmelstr. 79½ II.
Heuning, Marie Apollonia, Privatiere, Franz-Ludwigstr. 21 III.
Heunisch, Alois, Feldwebel, Weißenburgstr. 1 I.
Heusler, Franz, Fabrikarbeiter, Schweinfurterstraße 6.
— Peter, Metzger und Restaurateur, Lindleinstraße 16 III.
Heußer, Heinrich, Expeditor, Waltherstr. 3 II.
— Karl Friedrich, Kaufmann, Leistenstr. 9 I.
Heußinger, August, Taglöhner, Alte Kasernstraße 20 III.
Heußner, Adalbert, Bäcker, Tiepolostr. 2.
— Peter, Maschinist, Mönchbergstr. 5.
Hexenbruchwache, Pulvermagazin, Hexenbruch. 120.
Hey, Friedrich, k. Reichsbankkassendiener, Schweinfurterstr. 3 I.
Hey, Heinrich, Schiffer, Große Katzeng. 5 P.
— Wilhelm, Bautechniker, Moltkestr. 14 I.
Heyd, Adolf, k. Expeditor I. Kl., Amalienstr. 2 III.
— Gretchen, Privatiere, Amalienstr. 2 III.
— Julie, Kaufmannswitwe, Kürschnerhof 11 III.
— Marie, Privatiere, Amalienstr. 2 III.
Heyden, Heinrich, Sergeant, Wörthstr. 19 II.
Heyder, Elisabeth, Majorswitwe, Traubeng. 27 II.
Heydrich, Christian, Diplom-Ingen., Semmelstraße 69 III.
— Dr. jur. Wilhelm, kgl. Regierungs u. Fiskalrat, Randersackererstr. 20 II.
Heyer, Eugen, Zahntechniker, Semmelstr. 24 II.
Heymann, Joh., Taglöhner, Franziskanerg. 10 I.
— Samuel, Privatier, Peterstr. 9 P.
Heyn, Josef, Schreiner, Petrinistr. 6 III.
Hezner, Adolf, k. Bezirksamtsassessor, Grünewaldstr. 6 II.
— August, Buchhalter, Rückertstr. 17 P.
— Fritz, k. Eisenbahnexpeditor, Fabrikstr. 46 II.
— Marie, Privatiere, Rückertstr. 17.
Hieb, letzter, Bierkeller und Gartenwirtschaft, Rottendorferstr. 29. 602.
Hieber, Anna, Obersten-Witwe, Schweinfurterstraße 1 III.
— Ludwig Felix, Buchhalter, Haugerpfarrg. 9 IV.
Hiemer, Fritz, Oberleutnant im k. 9. Inf.-Regt., Frankfurterstr. 3 II.
Hierl, Josef, Kutscher, Kartause 9½ II.
Hieronymus, Michael Joh., Taglöhner, Brücknerstraße 24 III.
Hieser, Franz, Trödler, Büttnerstr. 19 IV. Lad.: Büttnerstr. 18 P.
Hieße, Rosa, Köchin, Neubaustr. 48 I.
Hilbert, Georg, Lehrer, Tröltschstr. 2 III.
Hilburger, Hans, Vizefeldwebel u. Handwerksmeister, Weißenburgstr. 1 P.
Hilcken, Wilhelm, k. Kommerzienrat, Bankvorstand u. Vorstand d. Handels- u. Gewerbekammer, Maxstr. 7 I.
Hildenbrand, Andreas, bad. Zugführer, Grombühlstr. 20 II.
Hildmann, Eduard, Steinhauer, Vincentinumstraße 13 III.
— Franz, Steinhauer, Steinheilstr. 16 R P.
— Oskar, Wagenwärtergehilfe, Annastr. 16 I.
— Philipp, Schuhmachermstr., Maingäßchen 6½.
Hildner, Andreas, Wagenwärter, Vincentinumstraße 14 II.
— Ludwig, Schneidermeister, Brücknerstr. 9 II.
Hilfiker, Dr. jur. Alb., Privatgelehrter, Friedenstraße 30 I. 1461.
Hillenbrand, Alois, Taglöhner, Korng. 22 I.
— Amandus, Briefträger, Wohlfahrtg. 5 II.
— Elisabeth, Witwe, Gneisenaustr. ohne Nr. (Bahnwärterposten 95).
— Ernst, Werkführer, Burkarderstr. 2 II.
— Eugen, Kreisanwalt, Neubergstr. 4. 372.
— Kaspar, Postadjunkt, Frühlingstr. 15 II.
— Kilian, Gasarbeiter, Petrinistr. 17½ III.
— Kilian, Kutscher, Roseng. 21 I.
— Martin, pens. Schaffner, Peterstr. 2⅓ II.
Hillenbrandt, Sebastian, Buchhalter, Gabelsbergerstr. 17 P.
Hiller, C. A., jun., Kurz-, Weiß- und Wollwarenhandlung, Martinstr. 19 P.
— Georg Dionys, Domkapitular, Martinstr. 5 I.
— Johann, Schreinermeister, Dreikronenstr. 5 I.
— Johann, Schreiner, Elsterg. 5 N P.
— Johann Adam, Schmied, Fabrikstr. 49 III.
— Julie, Kaufmannswtw., Inhaberin d. Firma C. A. Hiller jun., Martinstr. 19 I.

Schorle Morle mit Aachener Kaiserbrunnen ist unerreicht.

Hiller, Kunigunde, Bäckerswt., Dreikronenstr. 31 I.
— Lorenz, Buchdrucker, Stephanstr. 7 I.
— Lorenz, Schriftsetzerinvalide, Gr. Katzeng. 3 I.
— Marie, Kleidermacherin, Stephanstr. 7 I.
— Marie, Näherin, Pleicher Kirchg. 3 I.
— Marie, Privatiere, Theaterstr. 16 II.
— Max, Privatier, Wölffelstr. 8 P.
— Michael, Schreinermeister, Dreikronenstr. 5 P.
— Raimund, Produktenhändler, Reuererg. 4 P.
Hillgärtner, Karl, Hoteldiener, Textorstr. 11 I.
Hilpert, Adam Gregor, Fabrikschmied, Petrinistraße 19 I.
— Hans, Bahnadjunkt, Wörthstr. 2 I.
— Johann, Privatier, Karmelitenstr. 57 II. Villa: Steinbachstal o. Nr.
— Leopold, Bäckermeister, Elsterg. 9 P.
— Michael, Schlosser, Bäreng. 6 III.
— Nikolaus, Schuhmachermstr., Semmelstr. 43.
Hilpl, Josef, Kriegsrat a. D., Ottostr. 12 III.
Hilpoltsteiner, Karl, Brauer, Frankfurterstr. 82.
Himmel, Adolf, bad. Zugmeister, Auverastr. 10 I.
Himmelschlüssel, Restauration zum, Rimparerstraße 14 P.
Himmelseher, Elise, Witwe, Bahnhofstr. 9 II.
— Jakob, Fabrikschmied, Wagnerstr. 16 III.
Himmelserb, Josef, Gürtlermeister, Karmelitenstraße 32 P u. I.
Himmelskrone, Weinrestaurant zur, Wöllerg. 4.
Himmelsleiter, Restauration zur, Katharineng. 3.
Himmelspforten, Kloster, rechts der Frankfurterstraße, am Maine.
Himmer, Ferdinand, Auslaufer, Petristr. 8 P.
— Jakob, Kofferträger, Pleicherkirchg. 18 II.
— Johann, Lagerarbeiter, Innerer Graben 7 II.
— Pankraz, Gärtner, Burkarderstr. 13 I.
Himmler, Franz, Metzgermeist., Barbarastr. 27 P.
— Wolfgang, Metzgermeister, Gerbrunnerstr. 8 P.
Himmon, Georg, städt. Arbeiter, Ursulinerg. 5½ I.
Hindenberger, Margareta, Privat., Domstr. 3 II.
Hindl, Julie, Intendantur-Sekretärswitwe, Haugerring 2 I.
Hinkelmann, Eugen, Kaufmann, Adelgundestraße 5 I.
Hinterberger, Anton, Maler-, Tüncher- u. Lackierermeister, i. Fa. Franz Hinterbergers Söhne, Bronnbacherg. 19 P. 1418.
— Bernhardine, Privatiere, Friedenstr. 21 P.
— Dora, Privatiere, Elefanteng. 12.
— Franz Josef, Privatier, Bronnbacherg. 19 I.
— **Franz, Söhne**, Maler-, Tüncher- u. Lackierergeschäft, Bronnbacherg. 19. 1418.
— Josef, Maler-, Tüncher- u. Lackierermeister, i. Fa. Franz Hinterbergers Söhne, Bronnbachergasse 19 P. 1418.
Hinterland, Joh., Schuhmacherm. und Musiker, Glockeng. 13 II.
Hipfel, Babette, Schneidermeisterswitwe, Marktplatz 22 III.
Hippacher, Josef, Schutzmann, Schmalzmarkt 12 III.
— Michael, Vizefeldwebel, Weißenburgstr. o. Nr. (Offiz.-Dienstgebäude).
Hippeli, Anton, pens. Lehrer, Keesburgstr. 7 P.
— Fridolin, Friseur, Juliuspromenade 5 III. Laden: Karmelitenstr. 57.
— Georg Raimund, Schreiner, Kartause 9½.
— Otto, Rechtsanwalt, Rotkreuzstraße 18 III. Kanzlei: Innerer Graben 42 I. 216.
— Peter, Elektromonteur, Kartause 9½.
Hippler, Franz Alois, bad. Zugführer, Wagnerstraße 12 III.
— Gustav, Apotheker, Randersackererstr. 19 I.
Hippler, Johann Georg, Pensionist u. Restaurat. z. Neumühle, Versbacher Landstraße o. Nr.
— Wilhelm, k. Postoffizial, Friedenstr. 40 II.
Hirmer, Jakob, Schneider, Bohnesmühlg. 1 P.
Hirn, Andreas, Privatier, Stephanstr. 7 II.
Hirner, M. Emilie, Oberin der Marienanstalt, Franz-Ludwigstr. 24 u. 26. 911.
Hirsch, Andreas, Händler u. Musiker, Dreikronenstraße 27 II.
— August, Friseur u. Spezialist für Fußpflege, Ludwigstr. 3 III.
— Friedrich, Hausmeister, Paradeplatz 2 P.
— Gebhard, Handelsmann, Wohlfahrtg. 11.
— Hans, Apotheker, Juliuspromenade 2 III.
— Lea, Rentiere, Sanderglacisstr. 14. 201.
— Max, Güterführer, Hueberg. 4 III.
— Rosa, Privatiere, Haugerring 19 III.
— Seraphim, Universitätsdiener, Koellikerstr. 7 I.
— Siegmund, Besitzer des Hotels zur Glocke, Glockeng. 5 I. 288.
Hirsch-Apotheke, Besitzer Markus Landauer, Juliusprom. 2, Ecke Karmelitenstr. 387.
Hirschberger, Simon, Privatier, Kapuzinerstr. 27 I.
Hirschen, Gasthaus zum, Domstr. 8. 118.
Hirsch-Gereuth, Josef von, Rentier u. Gutsbesitzer, Ludwigstr. 6 P u. I. 560.
Hirschmann, Joh., Bahnkondukteur, Vincentiumstraße 9 P.
— Maier, Kaufmann, Kaiserstr. 18 II.
Hirschmanns Sohn, A., Tuchgroßhandlung (Inh.: Saly Saalheimer), Kaiserstr. 18. 1542.
Hirskorn, Josef, Kanzlist, Gabelsbergerstr. 3 II.
Hirt, Adam, Feldhüter, Grombühlstr. 17 R II.
— Babette, Witwe, Flaschenhdlg., Roseng. 4¼ R I.
— Babette, Zugeherin, Maierg. 1 P.
— Heinrich, Bahnkondukteur, Rimparerstr. 8 I.
— Josef, Bäckermeister und Kolonialwarenhändler, Grombühlstr. 49 P.
— Klara, Wäscherin, Bohnesmühlg. 4 III.
Hirth, Adam Johann, Bäckermeister, Bäckerei u. Konditorei mit Café, Neubaustr. 36 P u. I. 453.
— August, Posterpedüor I. Kl., Marcusstr. 11 III.
— Franz, Schuhmachermeister, Reibeltg. 3 II.
— Friedrich, Privatier, Sieboldstr. 3 P.
— Fritz, Bäckermeister u. Kolonialwarenhändler, Grombühlstr. 27 P u. I.
— Georg, Privatier, Steinheilstr. 4 P.
— Walpurga, Konditorswitwe, Traubeng. 3 I.
Hirzinger, Anna, Telegraphen-Inspektorswtw., Reibeltg. 1½ III.
Historischer Verein, Sammlungen in der kgl. Residenz (nördlicher Flügel) I.
Hitz, Leonhard, Schirm- u. Pelzwarenfabrik, Domstr. 19 P u. I. (Laden).
Hlasek, Marie, Rentbeamtentochter, Pleichertorstraße 26 III.
Hoch, Adalbert, Schutzmann, Marktpl. 14 III.
— Charlotte, Bauamtmannstochter, Kroatengasse 5 III.
— Heinrich, Magistr.-Sekretär, Burkarderstr. 26 I.
— Kathinka, Bauamtmannstochter, Kroatengasse 5 III.
— Margareta, Lehrerswitwe, Grombühlstr. 16 II.
— Margareta, Witwe, Burkarderstr. 22 III.
Hochgeschwender, Karl, Schreinergehilfe, Randersackererstr. 19 III.
— Stephan, Hausmstr., Franziskanerg. 5½ R III.
Hochhauser, Josef, Zentralisierungsmonteur, Fabrikstr. 1½ I.
Hochmuth, Johann, Vizefeldwebel, Adelgundestraße 2 I.

C. BROD, Dominikanerplatz 7, 470.
Beleuchtungsgegenstände aller Art. Reichhaltigstes und grösstes Lager am Platze.

Hochrein, Bruno, Kaufmann, Niederlage von Essenzen u. Fettwaren, Randersackererstr. 8 II.
— Franz, Weinwirt zu den 3 Kronen, Zellerstraße 7 P u. I. ☎ 368.
— Gustav, Oberkellner, Fabrikstr. 60 I.
— Johann, Bahnpostadjunkt, Wörthstr. 7 I.
— Philipp, Gasthofbesitzer zum weißen Lamm, Marienplatz 5. ☎ 547.
Hochreuter, Kaspar, Schmied, Moltkestr. 2 II.
Hock, Alois, Rechtsanwalt, Randersackererstr. 31. ☎ 1613. Kanzlei: Rechtsanwälte Uhrig und Hock, Neubaustr. 18. ☎ 431.
— Andreas, Eisenbahnschaffn., Scanzonistr. 10 III.
— Dorothea, Privatiere, Heinestr. 13 II.
— Franz, Feldwebel, Weißenburgstr. 2 I.
— Franz, Kofferträger, Vincentinumstr. 15 M.
— Frida, Privatiere, Heidingsfelderstr. 5 II.
— Dr. Georg, Univ.-Assistent, Ludwigkai 8 II.
— Heinrich, Depotarbeiter, Dettelbacherg. 7 R I.
— Josef, Postoberkondukteur, Elefanteng. 6 P.
— Leo, Hilfsheizer, Bäreng. 6 III.
— Leonhard, Schneiderm., Gabelsbergerstr. 8 III.
— Michael, Privatier, Gertraudg. 7 P.
— Peter, Postkondukteur, Gabelsbergerstr. 1 II.
— Valentin, Lokomotivheizer, Rimparerstr. 14 III.
Hoderlein, Anna, Hauptmannswe., Neubergstraße 9 II.
— Anton, Hauptm. u. Kompagniechef im 9. Inf.-Regt. „Wrede", Sanderglacisstr. 5 III.
— Ferdinande, Majors-Witwe, Neubergstr. 9 II.
Höchst, Anna, Taglöhnerswitwe, Reuererg. 1 II.
— Karl, Schlosser, Petinistr. 8 I.
— Katharina, Witwe, Leistenstr. 5 III.
— Sabine, Tünchermeistersw., Dreikronenstr. 13 I.
Höchstädter, Ludwig, Kaufmann, Teilh. d. Fa. E. Buxbaum, Schweinfurterstr. 3½ I. ☎ 612.
Höfelein, Johann, Maschinenarbeiter, Weißenburgstr. 11 III.
Höfer, Berta, Fabriken- u. Gewerbe-Inspektorswitwe, Sanderglacisstr. 18 I.
Höfle, Otto, Schuhmachermeister, Ketteng. 22 P.
Höfler, Alois, Postbediensteter, Josefstr. 2 III.
— Hans, Bureaudienergehilfe, Theaterstr. 15 M.
Höflich, Katharina, Privatiere, Wagnerstr. 14 P.
Höfling, Andreas, Torwart, Pleichertorstr. 9 P.
— Franz, Briefträger, Steinstr. 5 II.
— Georg, Privatmann, Scheffelstr. 8 P.
— Johann Georg, Schmied, Wörthstr. 5 P.
— Josef, Hilfsbremser, Petinistr. 10 III.
— Michael, Schlossergehilfe, Heinestr. 6 R P.
Hoeflmayr, Josef, Stadtlehrer, Haugerring 6 III.
Höfner, Sabine, Zugeherin, Augustinerstr. 11 I.
— Therese, Witwe, Zwinger 38 II.
Höger, Barbara, Fabrikarbeiterin, Steinheilstraße 17 M.
Höhere Maschinenbauschule, Werkstätte, Am Exerzierplatz 3.
Höhere Töchterschule mit Pensionat (Direktor: Georg Beyl), Bibrastr. 5.
Höhl, Nikolaus, Marmorschleiferei, Stein- und Bildhauerei, Wallg. 4 P u. I. ☎ 904. (S. Inserat.)
Höhlein, Gertraud, Büttnerswtw., Bohnesmühlgasse 22 III.
Höhler, Josef, Holz- und Kohlenhändler, Neubaustr. 5 P. Lager: Ecke Siebold- und Friedenstr. ☎ 932.
Höhn, Anna, Privatiere, Heinestr. 3 III.
— Barbara, Damenkonfektion nach Maß, Heinestraße 3 III.
Höhn, Barbara, Privatiere, Zinkhof 1 II.
— Charlotte, Friseurin, Wöllerg. 16 I.
— Eduard, Hausmeister, Heinestr. 3a R I.
— Friedrich, städt. Lehrer, Adelgundestr. 17 II.
— Georg, Bahnschlosser, Rimparerstr. 14 I.
— Heinrich, Erdarbeiter, Katharineng. 9 III.
— Heinrich, Postadjunkt, Rimparerstr. 14 I.
— Heinrich, Taglöhner, Pleicherschulg. 8 M.
— Johann, Taglöhner, Roseng. 15.
— Karl, Mechaniker, Wöllerg. 16 I.
— Leonhard Heinrich, Restaurat. z. Himmelsschlüssel, Rimparerstr. 14 P.
— Marie, Zugeherin, Pleicherpfarrg. 3 R P.
— Peter, Bahnarbeiter, Rottendorferstr. 9 M.
— Robert, Tapeziermeister, Dominikanerg. 16 I.
— Sophie, Witwe, Rimparerstr. 14 P.
— Valentin, Monteur, Wagnerstr. 22 II.
— Wilhelm, Kaufmann, Kolonialwaren- und Cigarrenhandlung, Inn. Graben 42 III. Laden: Dominikanerplatz 9 P.
Höhne, Elias, Vertreter des Bürgerbräu Würzburg, Domstr. 46 II. ☎ 439.
— Hermann, Lithograph, Kantstr. 28 II.
Höhnlein, Anna, Witwe, Pleicherkirchg. 12 III.
Hölldobler, Adalbert, Adjunkt, Petinistr. 4 III.
Höller, Marie, Direktorswitwe, Heinestr. 18 P.
— Therese, Direktorswitwe, Martinstr. 3 II.
Hölzel, Margareta, Schneidermeisterswitwe, Bronnbacherg. 39 III.
Hölzlein, Ernst, Büttnerm., Handg. 15 R P u. II.
Hönlein, Longin, k. Oberlandesgerichtsrat a. D., Schillerstr. 15 III.
Hönninger, Ludwig, Schreiner, Randersackererstraße 19 III.
Hönscher, Julius, Privatier, Bronnbacherg. 3 II.
Hoepfel, Julius, k. Expeditor, Rottendorferstr. 6 I.
Höpfert, Georg, Anatomiediener, Pleicherschulgasse 6 II.
Höpfner, Georg, Schneidermeister u. Teilzahlungsgeschäftsinhaber, Ebracherg. 8 I.
Höppel, Ambros, Schneiderm., Juliusprom. 3½ II.
— Georg, Bremser, Vincentinumstr. 32 III.
— Johann Karl, Kaufmann u. Geschäftsführer Arztlade 1 I.
— Michael, Bierführer, Wörthstr. 5 R P.
Hörath, Johann, Postadjunkt, Seelbergstr. 7 P.
— (Hoerath) Wolfgang, Häfnermstr., Korng. 2 I.
Höret, Johann, Restaurateur z. Schulersgarten, Alleestr. 12 P.
Hörl, Barbara, Witwe, Pleichertorstr. 16 II.
— Franz, Schreiner, Vincentinumstr. 2.
— Marie, Schriftsetzerswitwe, Landwehrstr. 9 I.
— Marie, Zugeherin, Wöllerg. 9 P.
— Michael, Schriftsetzer, Pleichertorstr. 16 I.
Hörlein, Dorothea, Privatiere, Alleestr. 4 II.
— Konrad, Bankier, Seelbergstr. 6 I. Geschäft: Eichhornstr. 32. ☎ 361.
Hörner, Albrecht, Restauration z. Burg, Katharineng. 7 P u. I.
— Anna, Köchin, Blumenstr. 5 III.
— Franz, pens. Lokomotivführ., Frühlingstr. 21 III.
— Friedrich, Rechnungsrat a. D., Kaserng. 3 P.
— Heinrich, Restaurateur, Semmelstr. 79 P u. I.
— Karl, Bierführer, 3. Felseng. 2 I.
— Ludwig, Polizeiwachtmeister, Ludwigstr. 30 P.
— Marie, Köchin, Ingolstadter Hof 1 P.
— Martin, Schreinermeister, Turng. 9 P u. II. ☎ 1202.
— Wilhelm, Heizer, Brücknerstr. 19 III.
Hörnes, August, k. Eisenbahnexpeditor, Friedenstraße 22 I.

Aachener Kaiserbrunnen heilkräftiges Tafelwasser von unerreichtem Wohlgeschmack.

Hörnes, Karl, Kaufmann, Steinheilstr. 6 II.
— (Hoernes) Marie, Bezirksamtmannswitwe, Haugerring 7 P.
Hörnig, Johann, Hausmeister, Marktplatz 9 III.
Hörning, Anna, Näherin, Domstr. 60 II.
— Franz, Tüncher, Reuereng. 6 I.
— Johann, Hausbursche, Kärnerg. 31 III.
Hörschlein, Babette, Privatiere, Ketteng 6 II.
— Katharina, Speisemeisterin, Wittelsbacherplatz 1 P.
Hörst, Josef, Schlosser, Kartause 9½ IV.
— Katharina, Köchin, Bibrastr. 13.
Hösch, Alfred, Buchbindermstr. u. Schreibwarenhandlung, Domerschulstr. 27 P u. II, Eingang Hofpromenade.
— Heinrich, Kaufmann, Grombühlstr. 32 I.
— Karl, Photograph und Gemischtwarenhdlr., Büttnerstr. 38 II.
— Vinzenz, Heizer, Petristr. 9 R I.
Höß, Therese, Witwe, Steinheilstr. 4 R I.
Hößel, Friedrich, Invalide, Maingäßchen 9½ I.
Hößlein, Babette, Amtsgerichtssekretärswitwe, Floraстr. 7 III.
Hofapotheke zum Löwen, Marktg. 2 P. (Marktplatz.) 1495.
Hofbauer, Barbara, Schneidermeisterswitwe, Nikolausstr. 12 III.
— Gustav, Lackierer, Bronnbacherg. 9 I.
— Hans, Schneider, Nikolausstr. 12 III.
— Kaspar, städt. Arbeiter, Roseng. 1 R P.
Hofer, Andreas, Schlosser, Wagnerstr. 4 I.
— Babette, Zugeherin, Vincentinumstr. 34 P.
— Eva, Zugeherin, Huttenstr. 3.
— Georg, Heizer, Wagnerstr. 1 I.
— Gustav, Postadjunkt, Grünewaldstr. 5 P.
— Johann, Wagenwärter, Wagnerstr. 4 P.
Hoffmann (s. auch Hofmann), Adam, Kleber, Bohnesmühlg. 4 I.
— Alfred, Kaufmann, Mitinh. d. Fa. P. Breunig, Holzhdlg., Rotkreuzstr. 18 I. 360.
— Andreas, pens. Straßenwärter, Neumannstraße 14 I.
— Anton, Rentier, Friedenstr. 21 I.
— August, Privatier, Rotkreuzstr. 15 I. (S. Inf.)
— Auguste, Apothekerswitwe, Sanderring 14 II.
— Babette, Privatiere, Franz-Ludwigstr. 19 P.
— Balthasar, k. Professor, Virchowstr. 5 III.
— David, städt. Bauoberkontrolleur, Sanderring 12 IV.
— Emil, Kaufmann, Inh. d. Firma Hans Seibert, Eichhornstr. 4 III.
— Friedrich, Stationsmeister, Gneisenaustr. 2 I.
— Friedr. Adam, Privatier, Weingutsbesitzer u. k. Handelsrichter, Peterstr. 9 III. Sommerwohnung: Neubergstr. 19½. 1550.
— Fritz, Post-Aushilfsbediensteter, Steinheilstraße 29 I.
— Gustav, Postbureaudiener, Johanniterg. 3 II.
— Hans, städt. Oberbauführer, Blumenstr. 8½ II.
— Hans, k. Oberpostassessor, Erthalstr. 14 I.
— Hans, Schlosser, Steinheilstr. 29 I.
— Heinrich, Werkmeister, Nikolausstr. 12 P.
— **J. M.**, Wein-Großhandlung, Peterstr. 7 P. 300.
— Johann, Dienstmann, Textorstr. 9 III.
— Johann, Lokomotivführer, Wagnerstr. 24 I.
— Johann, Taglöhner, Rosenmühlenweg o. Nr. P.
— **Johann**, Kunst- und Handelsgärtnerei, Inh. Marie Hoffmann. (Tabatteldil), Jakobstr. o. Nr.; Blumenladen: Kaiserstraße 4. 935.
— Josef, Stationsdiener, Ziegelaustr. 6 R I.
Hoffmann, Josefine, Privatiere, Huttenstr. 37 II.
— Karl, Spezial-Parfümerie u. Toilette-Artikel-Handlung, Schönbornstr. 5 P u. I.
— Kaspar, Weinwirt, Untere Bockg. 3 II.
— Kath., Kanzleifunktionärswe., Kapuzinerstr. 2 P.
— Luise, in Firma F. Hoffmann, Seifen- und Parfümeriegeschäft, Wöllerg. 23 I.
— Magdalena, Privatiere, Erthalstr. 18 III.
— Margareta, Wäschereibes. Dreikronenstr. 17 I.
— Marie, Damenschneiderin, Martinstr. 1 II.
— Marie, Privatiere, Huttenstr. 37 II.
— Marie, Witwe, Inh. d. Fa. Joh. Hoffmann, Kunst- u. Handelsgärtnerei, Jakobstr. o. Nr.
— Marie, Zugeherin, Zinkhof 4 III.
— Michael, Dienstmann, Wöllerg. 22 P.
— Oskar, Kaufmann, Teilhab. d. Fa. W. F. Wucherer & Co., Peterstr. 7 II.
— Otto, Maschinenhausgehilfe, Heinestr. 6 II.
— Paul, k. Major z. D. u. Pferdevormusterungs-Kommissär, Sonnenstr. 17 I.
— Sebastian, Lackierer, Hueberg. 4 III.
— Sophie, Zugführerswitwe, Zwinger 20 II.
— Therese, Landgerichtsrats-Witwe, Huttenstr. 3 P.
— Therese, Rentiere, Peterstr. 9 I.
— Viola, Privatiere, Amalienstr. 3½ II.
— Wilhelm, Privatier, Ludwigkai 6 I.
Hofgärtnerei, kgl., Residenzplatz 1. 414.
Hofheinz, Ludwig, Schlossermstr., Spitalg. 3 P u. I.
Hofielen, Wilhelm, Bureaudiener, Vincentinumstraße 38 II.
Hofkellerei, k., Residenzplatz 2, Residenz.
Hofkirche, Residenzplatz 2.
Hofting, Dorothea, Witwe, Bahnhofstr. 15.
Hofmann (s. auch Hoffmann), Dr. med. Adam, prakt. Arzt und Spezialarzt für Kinderkrankheiten, Theaterstr. 17 I. 1375.
— Adam, Möbelschreiner, Ludwigstr. 5 S.
— Adam, Postoberkondukteur, Neumannstr. 3 I.
— Adam, Postoberkondukteur, Wagnerpl. 4½ II.
— Adam, Restaur. z. Sonnenblume, Gneisenaustraße 11 I.
— Adam, Schlosser u. Heizer im Stadttheater, Brücknerstr. 4 III.
— Adam, Sekretariatsgehilfe, Floraстr. 4 II.
— Adam, Sortierbriefträger, Steinstr. 1 P.
— Agatha, Reisendenwitwe, Frankfurterstr. 11 I.
— Albert, Auslaufer, Burkarderstr. 10 II.
— Andreas, Korrektor, Grombühlstr. 39 III.
— Andreas, Stationsdiener, Grombühlstr. 47 II.
— Andreas, Zimmermann, Gneisenaustr. 10 III.
— Anna, Büglerin, Hörleing. 1 III.
— Anna Marie, Privatiere, Johanniterg. 3 I.
— Anna Pauline, Witwe, Leistenstr. 9 R P.
— Anton, Bildhauer, Auverastr. 10 P.
— Anton, Kanzleigehilfe, Theaterstr. 7 III.
— Antonie, Witwe, Grombühlstr. 24 III.
— August, Schlosser, Wagnerstr. 13 II.
— August, Schreiner, Wörthstr. 4 P.
— Babette, Pensionistin, Bockg. 3 I.
— Babette, Privatiere, Adelgundestr. 7 I.
— Babette, Privatiere, Alleestr. 15 P.
— Babette, Privatiere, Herrnstr. 3 M.
— Babette, Wagenwärterswe., Steinheilstr. 35 II.
— Babette, Wagenwärterswitwe, Theaterstr. 7 III.
— Baptist, Schriftsetzer, Dominikanerplatz 3 R.
— Burkard, Maurer, Innerer Graben 8 III.
— Christian, Bahnadjunkt, Theaterstr. 7 III.
— Christian, Friseur u. Obsthändler, Reibeltgasse 3 I, Friseurgesch.: Sanderstr. 3 P. Obsthandl.: Eichhornstr. 2a (Eing. Herrnstr.).
— Christian, Stationsdiener, Inn. Graben 2 II.
— Christoph, Schneidermstr., Inn. Graben 8 I.

C. BROD,
Dominikanerplatz 7, 470.
Gas- und Wasser-Installationen.

Hofmann, Dr. Eduard, k. Bezirksarzt, Ludwigstraße 8 I.
— Eduard, Restaurateur, Rotkreuzstr. 17 P.
— Elisabeth, Witwe, Reibeltg. 3 I.
— Elise, Privatiere, Blumenstr. 9 II.
— Elise, Privatiere, Grabenberg 2 I.
— Emil, Schneidermeister, Hörleing. 1 II.
— Emilie, Architekten-Witwe, Sophienstr. 13 I.
— Ernst, Bahnpostadjunkt, Maistr. 3 II.
— Ernst Emil, Arbeiter, Obere Johanniterg. 1 III.
— Felix, Gemüseversandgeschäft, Hofstr. 14½ I.
— Ferdinand, Holz-, Kohlen- u. Baumaterialien-Handlung, Johanniterg. 3 P u. I. Lager: Lehrerstr. 10. 908.
— Franz, Buchhalter u. Kolonialwarenhändler, Burkarderstr. 18 P.
— Franz, Korkarbeiter, Rotscheibeng. 8 II.
— Franz, Schneidermeister, Kärnerg. 26 II.
— Friedrich, Leutnant im k. 11. Feld-Art.-Rgt., Ludwigstr. 8 I.
— Fritz, Schlosser, Brücknerstr. 26 III.
— Georg, Agent, Reuererg. 14 II.
— Georg, Hotelier z. Wittelsbacherhof, Marktplatz 1. 498.
— Georg, Kaufmann, Harfenstr. 1 III.
— Georg, Kohlenführer, Fabrikstr. 32 M.
— Georg, Kolonialwarenhandlg., i. Fa. G. M. Kupprion, Pleicherkirchpl. 17 P. (S. Inf.).
— Georg, Maurer, Burkarderstr. 18 III.
— Georg, Oberkellner, Bronnbacherg. 39 III.
— Georg, Privatier, Bronnbacherg. 19 III.
— Georg, Sackträger, Barbarastr. 25 P.
— Georg, Schneidermeister, Domstr. 48 III.
— Georg, Tapezier, Brücknerstr. 16 M.
— Georg, Telegraphenarbeiter, Vincentinumstraße 20 III.
— Georg Nikolaus, Obsthändler, Sanderglacisstr. 44.
— Georg Peter, Kustos, Koellikerstr. 6 P.
— Dr. med. Hans, juliusSp. Assistenzarzt, Juliuspromenade 19 II.
— Hans, Chirurg und Masseur, Wolframstr. 6 P. Geschäftslokal: Gerberstr. 17.
— Hans, Kaufmann, Semmelstr. 24 II.
— Hans, städt. Maschinist, Domstr. 5 III.
— Hans, Müllermeister, Burkarderstr. 27½ I.
— Hermann, k. Amtsrichter, Heidingsfelderstr. 5 I.
— Hermann, Weingroßhandlung, Theresienstraße 11 II. 1614.
— Ignaz, Stationsgehilfe, Barbarastr. 12 II.
— Johann, städt. Arbeiter, Grabeng. 8 II.
— Johann, Feldhüter, Korng. 14 I.
— Johann, Kolonial- u. Landesproduktenhandlg., Sophienstr. 3 P.
— Johann, Maurer, Mergentheimerstr. 3 R P.
— Johann, Privatier, Heidingsfelderstr. 32 P u. I. 131.
— Johann, Schlosser, Gutenbergstr. 8 P.
— Johann, Schlosser, Neumannstr. 1 III.
— Johann, Schmied, Handg. 11 II.
— Johann, Schneidermstr., Bronnbacherg. 12 III.
— Johann, Schneidermstr., Schottenanger 2 P.
— Johann, Schreinermeister, Stephanstr. 1 III.
— Johann, Stationsdiener, Ständerbühlstr. 15 II.
— Johann, Taglöhner, Vincentinumstr. 6 P.
— Johann, Taglöhner, Vincentinumstr. 7.
— **J. A., Nachfolger**, Papier-, Schreib- u. Zeichenmaterialienhdlg., Inh. Kasp. Anton Steffan, Grabenberg 2, Dominikanerpl. 1308.

Hofmann, Johann Anton, Stationsgehilfe, Rimparerstr. 8.
— Johann Georg, städt. Arbeiter, Spitalg. 22 M.
— Joh. Gerh., Postbureaudiener, Pleich. Schulgasse 6 I.
— Johann Josef, Müllermeister, Burkarder Kunstmühle, Burkarderstr. 27 I. 182.
— Johanna, Witwe, Reuererg. 6.
— Josef, Buchhalter, Büttnerstr. 48 III.
— Josef, Faktor, Sophienstr. 3½ I.
— Josef, Leutnant, Faulenbergstr. o. Nr.
— Josef, Postadjunkt, Sophienstr. 3½ I.
— Josef, Schriftsetzer, Vincentinumstr. 36 III.
— Josef, Schuhmachermstr., Pleicherpfarrg. 9 P. Werkst.: Inn. Graben 39 R P. (Juliusprom.)
— Josef, Stationsdiener, Rimparerstr. ¼ P.
— Josefine, Manecüre, Schottenanger 2.
— Julie, Schreinermeisterswitwe, Im Hammel 1 I.
— Julius, Faktor, Huttenstr. 7 II.
— Karl, Gasmeister, Ständerbühlstr. 22 II.
— Karl, Rechtspraktikant, Ketteng. 5 II.
— Karoline, Lehrerswitwe, Gerbrunnerstr. 5 M.
— Kaspar, Büttnermeister, Heinestr. 16 I.
— Kaspar, Dienstmann, Franz-Ludwigstr. 25 R I.
— Kaspar, Milchhändler u. Schneider, Pleicherschulg. 6 III. Laden: Karmelitenstr. 53 P.
— Katharina, Strickerin, Grabeng. 4 III.
— Kathi, Privatiere, Pleicherkirchg. 12 I.
— Konrad, Buchhalter, Blöhlein 1 II.
— Konrad, Kondukteur, Marktplatz 11 III.
— Kordula, Stickerin, Obere Johanniterg. 1 III.
— Kornelie, Bezirksarztswitwe, Pleicherring 6 P.
— Kunigunde, Polizeiwachtmeisterswt., Pleicherkirchplatz 7 III.
— Leonhard, Schneidermstr., Haugerpfarrg. 3 II.
— Ludwig, Packer, Vincentinumstr. 24 II.
— Ludwig, Postaspirant, Bronnbacherg. 24 II.
— Malchen, Bäcker- u. Weinwirtswitwe, Maulhardg. 9 P.
— Margareta, Restaurateurswitwe, Pleichertorstraße 4 III.
— Marie, Baumeisterswitwe, Frühlingsstr. 6 P.
— Marie, Oberstationsmeisterswe., Fabrikstr. 1 II.
— Marie, Wechselwärterswtw., Wagnerstr. 13 I.
— Martin, Monteur, Grombühlstr. 6 I.
— Martin, Privatier, Zwinger 24 P.
— Matthäus, Maurer, 1. Felseng. 5 II.
— Matthias, Hausdiener, Büttnerstr. 66 II.
— Max, Glasermeister, Semmelstr. 59 II u. R P.
— Michael, Hadernhändler, Korng. 3 R P.
— Michael, Privatier, Büttnerstr. 2 II.
— Michael, Sekretariats-Assist., Oberthürstr. 3 II.
— Moritz, Weingroßhändler, Inhaber d. Firma J. Hofmann Sohn, Annastr. 26 P. 247.
— Nikolaus, Brauer, Adelgundestr. 14 a P.
— Nikolaus, Postbeamter, Kürschnerhof 13 III.
— Nikolaus, Schuhmachermstr., Maulhardg. 3 II.
— Oswald, Kaufmann, i. Fa. Schäflein & Cie., Mainbrücke 13. 277.
— Oswald, Schneider, Burkarderstr. 15 III.
— Oswald, Schneidermeister, Neubaustr. 4 III.
— Otto, Buchhalter, Steinheilstr. 7 II.
— Paul, Kaufmann, Kantstr. 27 I.
— Peter, Maschinenhausgeh., Maulhardg. 4 I.
— Peter, Kaufmann, Wagnerstr. 5 I.
— Peter, Packer, Fabrikstr. 5 P.
— Philipp, k. Forstmstr. a. D., Rottendorferstr. 1½ I.
— Philipp, Maschinenhausgeh., Rimparerstr. 8 III.
— Richard, Zimmerpalier, Pleicherschulg. 5 I.
— Rosa, Brauerswitwe, Fabrikstr. 37 II.
— Rudolf, Architekt, Bureau für Hochbau, Markt 11 I. 294.

Schorle Morle mit Aachener Kaiserbrunnen ist unerreicht.

Hofmann, Sebastian, Postbote, Grombühlstr. 5 II.
— Simon, Cafétier, Domstr. 6 P u. II.
— Thomas, Bureaudiener, Domstr. 60 II.
— Valentin, Glasermeister, Marcusstr. 9b R II.
— Valentin, Schlosser, Petristr. 11.
— Valentin, Schneidermeister, Bibrastr. 19 II.
— Valentin, Tüncher, Eichhornstr. 30 II.
— Valentin, pens. Wagenwärter, Wagnerstr. 22 II.
— Walpurga, Witwe, Rückertstr. 15 P.
— Wilhelm, Friseur, Jägerstr. 4. Laden: Frankfurterstr. 7 P.
— Wilhelm, Heizer, Steinheilstr. 28 II.
— Wilhelm, Maschinist, Maingäßchen 6½ I.
— Wilhelm, Portier, Bauerstr. 1.
— Wilhelmine, Expeditorsw., Friedenstr. 22 II.
— Wilhelmine, Regierungsfunktionärs-Witwe, Augustinerstr. 15 I.
— (vorm. Zink), Restauration, Martinstr. 21 P.

Hofmeier, Dr. med. Max, k. Geh. Hofrat, Univ.-Prof. u. Vorstand der Universitäts-Frauenklinik und der k. Hebammenschule. Schönleinstraße 4. ☎ 948. Univ.-Frauenklinik: Klinikstr. 6. ☎ 241.

Hofmockel, Wilhelm, Bauaufseher, Frühlingstraße 22 IV.

Hofmokel, Bernhard, Bahnwärter, Bahnhofpl. 2

Hofpromenade, Restauration zur, Ketteng. 5.

Hofreiter, Ludwig, k. Oberzollinspektor a. D., Haugerring 12 II.

Hofspital, Spitalg. 2.

Hofspitalkirche, Zellerstr. 1.

Hofspitalverwaltung, Ottostr. 8.

Hofstetter, Andreas, Taglöhner, Fischerg. 14 III.

Hofwaschanstalt, kgl., Joh. Rüttinger, Adelgundestr. 10 u. Weißenburgstr. 11. ☎ 156. (S. unter „Erste Würzb. Dampfwaschanstalt".) (S. Inserat, Vors.)

Hoh, Andreas, Schneider, Pleicherpfarrg. 24 R.
— Martin, Stationsdiener, Grombühlstr. 33 P.
— Wolfgang, Wagnermeister, Domerschulstr. 17 II.

Hohbach, Babette, Kleidermacherin, Glockeng. 15 I.
— Christoph, Bahnschlosser, Vincentinumstr. 32 III.

Hohberger, Nikolaus, Stationsmeister, Ständerbühlstr. 17 P.

Hohe, Georg, Graveur, Kürschnerhof 3 P u. I.

Hohenberger, Joh., Pensionist, Petristr. 8 II.
— Marie, Aufseherin, Burkarderstr. 29.

Hohen Strauß, Restauration z., Bronnbachergasse 35.

Hohenzoller, Wein- und Bierrestaurant zum, Kaiserstr. 8.

Hohlweg, Rudolf, k. Gymnasial-Turnassistent, Neubaustr. 36 II.

Hohm, Georg Julius, Kunst- u. Handelsgärtner, Gartenstr. 18 P.
— Heinrich, Kolonialwaren- u. Landesproduktenhändler, Leistenstr. 9 P.

Hohmann, Johann, Schlosser, Barbarastr. 27 III.
— Johann, Schreiner, Amalienstr. 1 R.
— Leopold, Wagenwärtergehilfe, Hofstr. 14½ II.
— Lorenz, Rangiermeister, Grombühlstr. 44 III.
— Michael, Bureaudienergehilfe, Vincentinumstraße 13½ I.

Hohn, Dr., Engelbert, k. Bezirksarzt a. D., Uhlandstraße 15 P.
— Margareta, Privatiere, Sterng. 7 II.

Holdinghäuser, Ludwig, Werkführer, Wolframstraße 4 P.

Holl, Franz, Bankprokurist, Grünewaldstr. 6 I.
— Ludwig, Privatier, Frühlingstr. 8.

Holl, Valentin, Schlosser, Franziskanerg. 10 I.

Holla, Adam, Vereinsdiener, Semmelstr. 24 III.

Holländer, Andr., Lokomotivführer, Fabrikstr. 36 I.
— Georg, Geh. Rechnungsrat a. D., Hüttenstraße 5 II.
— Georg, Ingenieur, Gutenbergstr. 2 II.
— Georg, Kammachermeister, Innerer Graben 12 P u. II. Laden: Domstr. 19 P (Schusterg.).

Holleber, Babette, Putz- u. Modewarengeschäftsinhab., Wallg. 32 III. Laden: Martinstr. ¼.
— Eustach, k. Posterpeditor I. Kl., Wallg. 32 III.
— Karolina, Bierführerswtw., Schottenanger 4 II.
— Margareta, Witwe, Wallg. 32 III.

Hollenstein, Leonhard, Buchhalter a. D., Weißenburgstr. 9 I.

Holler, Dorothea, Kleidermacherin, Bahnhofstr. 16.
— Friedrich, Monteur, Bahnhofstr. 16 II.
— Michael, Wagenwärter, Neumannstr. 8 I.

Hollerbach, Anton, k. Bahnexpeditor, Virchowstraße 15 P.
— Karl Anton, Dampfwäschereibesitzer, Virchowstraße 15 P. ☎ 1398.

Hollfelder, Josef, Hausmeister, Annastr. ½ P.
— Martin, Maschinenhausgeh., Wagnerstr. 22 III
— Nikolaus, Lagerverwalter, Trölfschstr. 9 M.

Holzapfel, Babette, Schneiderin, Pleicherpfarrgasse 14 P.
— Elise, Privatierswitwe, Haugerring 3 P.
— Georg, Privatier, Neumannstr. 12 I.
— Heinrich, Wagenwärtergehilfe, Vincentinumstraße 13½ II.
— Josef, Sekretariatsassistent, Nikolausstr. 2 II.

Holzbauer, Fanni, Post- u. Bahnverwalterswtw., Marktplatz 2 IV.
— Franz, k. Posterpeditor, Marktplatz 2 IV.
— Georg, pens. Wagenwärt., Schweinfurterstr. 10.
— Paul, Postadjunkt, Marktplatz 2 IV.

Holzberger, Georg, k. Posterped. I. Kl., Sonnenstraße 1 II.
— Leonhard, Handwerksmeister b. Bekleidungsamt, Frankfurterstr. 7 I.

Holzhäuser, Philipp, Cigarrenarb., Hörleing. 6 P.

Holzhammer, Georg, Schlosser, Schweinfurterstraße 13 II.

Holzheimer, Anna, Privatiere, Kroateng. 13 II.
— Anton, Hausmeister, Juliuspromenade 7 P.
— Eugen, Bahnadjunkt, Oberdürrbacherstr. 3a I.
— Josef, Holzhändler, Textorstr. 12 II.
— Magdalena, Oberkondukteurswitwe, Oberdürrbacherstr. 3a I.

Holzhof (Bureau), Mainkai 3.

Holzinger, Auguste, Näherin, Heidingsfelderstr. 3 II.
— Käthchen, Näherin, Heidingsfelderstr. 3 II.
— Kilian, Spenglergehilfe, Petristr. 13 II.
— Max, Kaufmann, Fabrikstr. 8 I.
— Michael, Spenglergehilfe, Fabrikstr. 8 I.

Holzleitner, Gg., Schneiderm., Bronnbacherg. 14 II.

Holzmagazin, städtisches, (Kassa), Kärnerg. 47.

Holzmann, August, k. Posterpeditor I. Kl., Wallgasse 32 II.
— Ferdinand, Privatier, Friedenstr. 25 I.
— Johann, Stationsdiener, Gneisenaustr. 2 I.
— Johanna, Witwe, Wallg. 32 II.

Holzschuh, Sebast., Lokomotivführ., Fabrikstr. 1½ I.

Holzschuher, Heinrich, Appreteur, Adelgundestraße 14 III.
— Heinrich, Privatier, Leistenstr. 7 I.
— **H. Nachf.**, Chemische Wäscherei u. Dekatieranstalt, Inh. Franz Appel, Martinstr. 17 P.

Holzwarth, Franz, k. Kommerzienrat u. Privatier, Hofstr. 7 II.

C. BROD,
Dominikanerplatz 7, ☎ 470.
Installationen elektrischer Lichtanlagen.

Hombach, Eva, Zugeherin, Baderg. 3 M.
— Georg, Gastwirt, Dettelbacherg. 9.
Homberg, Franz, Kaufmann, Spiegelstr. 17.
Hommel, Isaak, Unterhändler, Marktg. 1 I.
Honeck, Johann, Schaffner, Semmelstr. 1 II.
Honikel, Sophie, Witwe, Kleidermacherin, Domerschulstr. 4 R II.
Hoos, Sebastian, Holzbildhauermeister, Nikolausstraße 2 R P.
Hopf, Franz, Schuhmachermeister, Pleicherpfarrgasse 20 II.
— Jakob, Postoberpacker, Heidingsfelderstr. 15 III.
— Josef, Wachtmeister, Faulenbergstr. o. Nr.
— Margareta, Witwe, Textorstr. 24 II.
— Michael, Geschäftspacker, Semmelstr. 13 R I.
— Otto, gepr. Rechtspraktikant, Textorstr. 24 II.
Hopfenblüte, Restauration zur, Frankfurterstr. 82.
Hopfengart, Paul, Taglöhner, Semmelstr. 50 III.
Hopfenmüller, Georg, Maschinist, Unterdürrbacherlandstr. o. Nr.
Hopfner, Max, k. Major, Schönleinstr. 8 I.
Hopp, Otto, k. Forstmeister a. D., Sanderglacisstraße 45 II.
— Walter, Leutnant, Wörthstr. 21 P.
Hoppe, Karl, Vergolder, Grabenberg 4 R P.
— Wilhelm, Hausvater, Inn. Graben 57 III.
Horbelt, Gg., Wagenwärter, Brücknerstr. 12 II.
Horber, Elise, Privatiere, Martinstr. 19 III.
Horcher, Margareta, Näherin, Maulhardg. 4 IV.
Horn, Alois, Herren- u. Damengarderobegeschäft, Marktplatz 10 II.
— Anna, Flaschenbierhändlerstochter, Kroatengasse 22 I.
— Anna, Zugeherin, Kärnerg. 28 P.
— Daniel, k. Oberbauinspekt. a. D., Waltherstr. 1 P.
— Franz, Depotwizefeldwebel, Festung Marienberg.
— Franz, Friseur, Marktplatz 3 P.
— Georg, Maurermeister u. Oekonom, Winterleitenweg o. Nr.
— Gertraud, Wäscherin, Korng. 15 II.
— Johann, Eierhändler, Zellerg. 33 I.
— Josef, Kondukteur, Vincentinumstr. 3½ I.
— Ludwig, Gärtner u. Blumenhändler, Wagnerstraße 26 I. Laden: Brücknerstr. 1.
— Ludwig, Mineralwasserfabr., Senfhdlg. und Lager natürl. Mineralwasser, Frankfurterstraße 22 P. ☎ 1274.
— Magdalena, Pfründnerin, Franz-Ludwigstraße 24/26 II.
— Sebastian, Maurer, Korng. 10.
Hornberger, Stephan, bad. Schaffner, Grombühlstraße 24 III.
Hornbostel, Ernst Ritter von, Chemiker, Sanderring 16 III.
Horndasch, Alfred, Bahnadjunkt, Fabrikstr. 22 II.
— Johann, Oberstationsmstr., Gabelsbergerstr. 11 I.
— Peter, pens. Zugführer, Brücknerstr. 16 II.
Hornschuch, Fritz, Weingroßhdlr., Alleestr. 6 I. ☎ 1100.
— Gretchen, Privatiere, Virchowstr. 10 P.
Hornung, Agnes, Kurz- u. Wollwarenhändl., Maschinenstrickerei, Marktpl. 18 P u. III. Fil.: Weingartenstr. 39 P.
— Anna Marie, Bildhauerswitwe, Sophienstraße 3½ II.
— Babette, Schneiderin, Ursulinerg. 8 R II.
— Christian, Depotarbeiter, Obere Schloßg. 3 I.
— Dominikus, Bildhauer, Virchowstr. 4 I.
— Emil, Strickereigesch.-Inh., Marktpl. 18 III.
— Franz, Taglöhner, Vincentinumstr. 5 II.
— Georg, Schreiner, Josefplatz 7 P.
— Hans, Buchhalter, Weingartenstr. 3 M.
Hornung, Katharina, Privat., Zwinger 32½ III.
— Martin, Buchbindermeister u. Bilderrahmengeschäftsinhaber, Randersackererstr. 8 P. Geschäftslokal: Heinestraße 13 R.
— Michael, Kellner, Ursulinerg. 5 II.
— Wilhelm, Bautechniker, Scheffelstr. 5.
Horsch, Johannes, Lokomotivführer, Sieboldstraße 15 II.
Horst, Friedr. Jakob, Privatier, Hueberg. 2 II.
Horstig, gen. d'Aubigny v. Engelbrunner, Rudolf Ritter von, k. Bauamtmann u. Vorst. des k. Univ.-Bauamts, Pleicherglacisstr. 15 P.
Hofer, Anton, Zugführer, Oberthürstr. 2 II.
Hofstombe, Hans, Packer, Bahnhofstr. 12 R II.
— Wilhelm, Friseur, Reisgrubeng. 1 P.
Hoth, Paul, Molkereiverwalter, Valentin Beckerstraße 10 a M.
Hotz, Barbara, Witwe, Wöllerg. 28 III.
— Georg, Stationsgehilfe, Neumannstr. 22 P.
— Josef, genannt Förster, Humorist, Brombacherg. 17 M.
— Josef, Schlosserheizer, Petristr. 1 III.
— Konrad, Schuhmacher, Wöllerg. 28 III.
— Lorenz, Schneidermeister, Bockg. 3 II.
— Medardus Georg, Taglöhner, Frankfurterstraße 20 P.
— Michael, Bierführer, Wörthstr. 5 R II.
Hotzelt, Wolfgang, Lokomotivführer, Steinheilstraße 20 II.
Hoy, Georg, Mälzer, Zellerstr. 27 R II.
Hoyer, Jakob, k. Eisenbahnexped. a. D., Wagnerplatz 2 II.
Hub, Franz, Buchbindermeister, Textorstr. 14 II.
— Josef Anton, Buchdruckereifaktor, Innerer Graben 39 I.
— Julie, Lehrerswitwe, Traubeng. 14 I.
— Karl, Arbeiter, Pommerg. 1 I.
— Magdalena, Kostküche-Inhab., Pommerg. 1 I.
— Marie, Hebamme, Innerer Graben 39 I.
Huber, Anny, Klavierlehrerin, Adelgundestr. 11 P.
— Anton, k. Lokomotivführer, Petristr. 1 II.
— Christian, Privatier, Pleicherglacisstr. 5 III.
— Edwin, Leutnant u. Bat.-Adjutant, Frankfurterstr. 5 III.
— Johann, Auslaufer, Goteng. 1 II.
— Johann, Bureaudiener, Brücknerstr. 2 III.
— Johann, Kunstmaler, Brücknerstr. 21 II.
— Joh. Baptist, Kaufmann, Kolonialwarenhandlung, Weingartenstr. 3 P.
— Konrad, Kürschnermeister und Huthändler, Fa. K. Huber, F. Helmerichs Nachf., Kürschnerhof 5 P, I, II u. III.
— Ludwig, Kaufmann, Reisgrubeng. 3 III.
— Marie, städt. Lehrerin, Sanderglacisstr. 48 I.
— Max, Kaufmann, Pleicherkirchg. 10 I.
— Max, Oberfahnenschmied u. Vizewachtmeister im 11. Feld-Art.-Reg., Kapuzinerstr. 8 (Gardistenbau).
— Ottilie, Witwe, Adelgundestr. 11 P.
— Pankraz, Briefträger, Vincentinumstr. 4 I.
— Richard, Kaufmann, Frankfurterstr. 5 I.
— Therese, Kaufmannswtw., Frankfurterstr. 5 I.
Hubert, Babette, Privatiere, Blumenstr. 6 II.
— Gretchen, Büglerin, Semmelstr. 7 II.
— Kaspar, Stationsgehilfe, Steinheilstr. 13 III.
— Michael, Kaufmann, Kolonial- und Schreibwarenhandlung, Petristr. 17½ P. Filiale: Wagnerstr. 24 P.
Huberth, Johann, Schuhmachermstr., Bahnhofstraße 13 R.
— Peter, Lohndiener und Oberkellner, Bergmeisterg. 11 II.

Aachener Kaiserbrunnen heilkräftiges Tafelwasser von unerreichtem Wohlgeschmack.

Huberti, Eugen, k. Notar a. D., Ludwigstr. 28 I.
— Friedrich, juliusspitäl. Oberpflegamts-Offiziant und Administrator a. D., Kaiserstr. 14 II.
— Karl, priv. Apotheker, Sanderring 14 P. Sommerwohnung: Judenbühl o. Nr.
Hubertus, St., Gasthaus zum, Wallg. 18.
Hublitz, Karl, Schreinergehilfe, Stephanstr. 7 II.
Hubmann, Franz, Tüncherm., Augustinerstr. 11 I.
Hubert, Leopold, Wagenwärtergehilfe, Wagnerstraße 26 R II.
Hueber-Josef-Spital (Hueberspflege), Pfründe-Anstalt, Kapuzinerstr. 4.
Hübner, Apollonia, Bahninspektorswe., Stephanstraße 8 III.
— Hans, Produktenhändl., Sanderglacisstr. 29 P.
— Joh., Häfnermeister, Franz-Ludwigstr. 9 R P.
— Karl, Schreinermeister, Ritterg. 8 P u. II.
— Michael, Buchdrucker, Ritterg. 8 I.
— Zacharias, Lackierer, Schwanenhof 1 I.
Hübsch, Emma, Privatiere, Sanderstr. 29 I.
— Mathilde, Privatiere, Sanderstr. 29 I.
Hückmann, Kaspar, Maschinenhausgeh., Petristraße 23 III.
Hüdel, Jakob, Privatier, Keesburgstr. 7 I.
Hüfner, Johann, Bahnadjunkt, Rimparerstr. 2 I.
— Wendelin, Stationsmeister, Petristr. 2 II.
Hügel, Anna, Korsetten-Spezialgeschäftsinhaberin, Ob. Johanniterg. 1 E u. II.
— Babette, Damenschneiderin, Schuttg. 1 II.
— Babette, Privatiere, Ludwigstr. 1½. ☎ 364.
— **Gebrüder**, Badeanstalt, Mergentheimerstr. 26.
— Hans, Kaufmann, Kurz-, Weiß- und Wollwarenhändler und Teilh. der Fa. Gebr. Hügel, Badeanst., Ob. Johanniterg. 1 P u. II.
— Johanna, Baggereibesitzeswitwe, Dreikronenstraße 29 III.
— Leo, Bankbeamter, Burkarderstr. 11 III.
— Margareta, Witwe, Teilh. d. Fa. Gebr. Hügel, Badeanstalt, Mergentheimerstr. 26 I.
— Philipp, jr., Badeanstaltsbesitzer, Teilh. d. Fa. Gebr. Hügel, Mergentheimerstr. 26 I.
— Philipp, Kassier des städt. Gas- u. Wasserwerks, Burkarderstr. 11 II.
Hügelsche Schwimm- u. Badeanstalt, am linken Mainufer, oberhalb der Luitpoldbrücke.
Hügelschäffer, Fritz, Bierbrauer, Jägerstr. 6 I.
Hühnerkopf, Josef, Schneidermeister, Grombühlstraße 43 IV.
Hüller, Johann Benaventura, Privatier, Schmalzmarkt 2 I.
— Sebastian, Hefenhändler, Barbarastr. 38.
Hülzburger, Babette, Arztswe., Weingartenstr. 5 I.
Hümmer, Anna, Gärtnerswitwe, Sterng. 16 R I.
— Anton, Schuhmachermstr., Ob. Johanniterg. 6 I.
— Eva, Zugeherin, Schuttg. 1 III.
— Franz, Pensionist, Heidingsfelderstr. ⅓ I.
— Hans, Eisendreher, Friedenstr. 15 P.
— Hans, Schneidermstr., Vincentinumstr. 8½ P.
— Heinrich, Produktenhändler, Adelgundestr. 15 P.
— Johann, Fabrikarbeiter, Wöllerg. 8 I.
— Johann, Lagerarbeiter, Innerer Graben 7 II.
— Josef, Metalldreher, Schürerstr. 17 I.
— Josef, Produktenhändler, Kl. Katzeng. 1 P.
— Karl, Oekonom, Barbarastr. 10 R.
— Kunigunde, Lokomotivführerswitwe, Pleicherkirchplatz 7 II.
— Nikolaus, Schuhmachermeister, Pleicherpfarrgasse 16 II.
— Nikolaus, Straßenbahnführer, Randersackererstraße 22 P R.
Hümmert, Adam, Lohnkutscherei- u. Fuhrwerksbesitzer, Landwehrstr. 1 P.
Hümmert, Dr. Johann, k. Bezirksarzt a. D., Rottendorferstr. 8 I.
Hümmler, Theodor, Zimmerpalier, Heidingsfelderstr. 49 R.
— Wilhelm, Glaser, Peterpfarrg. 4 I.
Hümpfner, Franz, Privatier, Frühlingstr. 17 II.
— Georg, Eisendreher, Fabrikstr. 18 P.
— Georg, Holzspalter, Oberthürstr. 9 II.
— Georg, Schneidermeister, Inn. Graben 59 I.
— Johann, Militärpensionist, Fabrikstr. 48 II.
Hümmerkopf, Kaspar, Hausmeister, Semmelstr. 2 P. ☎ 215.
— Paul, Prokurist, Ludwigstr. 17 III. ☎ 1071.
— **& Franz**, Mehl- und Landesprodukten-Großhandlung (Inh.: Otto Kornacher), Haugerkirchg. 7. ☎ 86.
Hürlimann, J. Adolf, Käsehandlung en gros, Inh. Paul Hofmann u. Otto Mayr, Blöhlein 4 P. ☎ 954.
Hürner, Hans, Reg.-Accessist, Harfenstr. 8 III.
— Joh., Lokomotivführer a. D., Harfenstr. 8 III.
— Margareta, Privatiere, Fabrikstr. 44 I.
Hüttmann, Hermann, Malzfabrikant, Sanderring 7 I.
Hüttner, Franz, k. Kreisarchivar a. D., Tiepolostraße 19 II.
— Genoveva, Kleidermacherin, Semmelstr. 6 III.
— Georg Produktenhändler, Brückner str. 8 P.
— Karl, Sekretariatsassistent, Schillerstr. 7 S.
— Luise, Betriebsingenieurs-Witwe, Tiepolostraße 19 II.
— Margareta, Handschuhmacherswtw., Kroatengasse 13 I.
— Paul, Theatermusiker, Semmelstr. 70 P.
Hufbeschlag-Lehranstalt, kgl., Frankfurterstr. 15. ☎ 1555.
Hufgard, Wilh., städt. Taglöhner, Textorstr. 8 R I.
Hufnagel, Andreas, Bahnschlosser, Vincentinumstraße 26 II.
— Georg, Holzbildhauer, Bibrastr. 4 P.
— Johann, Lokomotivheizer, Vincentinumstr. 14 II.
— Johann, Privatier, Roseng. 5 I.
— Joh. Leonhard, Speditionsgeschäftsinhaber, Roseng. 5 I.
— Konr., Telegraphenmechaniker, Huttenstr. 44 III.
— Michael, Kutscher, Obere Johanniterg. 6.
— Valentin, Kaufmann u. Agent, Alleestr. 18 I.
— Wilhelmine, Witwe, Produktenhdlg., Gerberstraße 11 I.
Hug, Therese, Gummi- u. Guttapercha-Geschäfts-Inhaberin, Kaiserstr. 4 I. ☎ 1084.
— **Viktor**, vorm. Gebr. Stiefenhofer, Chirurg. u. techn. Gummi-, Guttapercha- und Asbestwarengeschäft, Sanitätsbasar, Krankenmöbel, Brauutensilien usw., Kaiserstr. 4 P. ☎ 1084.
Hugo, Sophie, Zugeherin, Große Katzeng. 1 II.
Huhn, Alfred Hermann, Schreiner, Petristr. 25 III.
— Karl, Zeitungsverleger und Buchdruckereibesitzer, Verlag der „Neuen Würzb. Zeitung", Bibrastr. 13. ☎ 1299.
Huke, Amalie, Blumenhändlerin, Alte Kasernstraße 22 II.
Huller, Anna, Fabrikarbeiterin, Ursulinerg. 5 II.
— Anna, Taglöhnerin, Johanniterg. 14 II.
— Babette, Stadtschullehr., Dominikanerpl. 9 III.
— Josefine, Privatiere, Landwehrstr. 10 I.
Marie, Pfründnerin, Bronnbacherg. 3 III.
— Otto Sebastian, Friseur, Landwehrstr. 10 P. Laden: Ottostr. 4.
— Peter, städt. Taglöhner, Bäreng. 11½ II.
— Therese, Oberexpeditorswe., Brückner str. 10 II.
— Wilhelm, Tüncher, Pommerg. 6 I.

C. BROD,
Dominikanerplatz 7, ☎ 470.
Waschtische
in Fayence sowie Marmor für Kliniken etc.

Hummel, Friedrich, Bureaudiener, Wörthstr. 3 II.
— Johann, Depotarbeiter, Spitalg. 6 II.
— Johann, Heizer, Wagnerstr. 11 I.
— Josef, Schutzmann, Büttnerstr. 44/46 IV.
— Karl, Maler, Reuerg. 4.
— Ludwig, Privatier, Goteng. 1 I.
— Margareta, Büttnerswitwe, Korng. 18 II.
— Nikolaus, Gärtnergehilfe, Spitalg. 6 II.
— Patrizius, Straßenbahnführer, Florastr. 3 II.
Humpel, Joachim, Postoberkondukteur, Pleicherring 4 P.
Humpf, Karl, Weingroßhändler, Inh. der Fa. J. M. Hoffmann, Peterstr. 7 P. ☎ 300.
— Sebastian, Privatier, Neubergstr. 4 P.
Hundert, Marie, Doktorswitwe, Ziegelaustr. 3 II.
Hundrisser, Ludwig, freiresig. kath. Pfarrer, Domerschulstr. 9.
Hunold, Amanda, Schauspielersgattin, Handgasse 8 II.
Hunsinger, Abraham, Comptoirist, Keesburgstr. 4 II.
Hupp, Alois, Schriftsetzer, Eisenstr. 7 P.
— Emil, Arbeiter, Burkarderstr. 4 II.
— Julius, Heilkünstler, Pleicherkirchg. 9 II.
— Michael, Taglöhner, Winterleiten o. Nr. P.
— Robert, Bäckermeister und Kolonialwarenhändler, Büttnerstr. 17 P.
Huppmann, Friedrich, Bankdiener, Maxstr. 7 R.
Hurler, Franz, k. Zeugleutnant, Marienberg.
Hurst, Emilie, Privatiere, Pleicherglacisstr. 5 II.
Huska, Margareta, Verwalterswitwe, Schottenanger 11 R II.
Husmann, Bernh., Kolonial- und Landesproduktenhändler, Sanderstr. 14 P u. I.
Hussi, Georg, Hausmetzger, Vincentinumstr. 6 III.
Hußla, Annette, Klavier- und Sprachlehrerin, Bohnesmühlg. 22 II.
— Bernhard, Kaufmann, Kürschnerhof 6 III. ☎ 956.
— Henriette, Inhab. der Parfümerie-, Kerzen- u. Seifenhandlung Franz Hußla, Bachg. 14 I. Laden: Marktplatz 7. (Marienkapelle.)
Hußlein, Georg, Büttner, Karmelitenstr. 13.
— Dr. phil. Johannes Klemens, k. Gymnasialprofessor, Sanderring 19 III.
— Marie, Witwe, Schottenanger 2 II.
Huterstein, Franz, Schriftsetzer, Semmelstr. 44 I.
Huth, Anna, Stationsmeisterswitwe, Fabrikstraße 42 I.
— Anna, Zugeherin, Kärnerg. 31 III.
— August, Monteur, Barbarastr. 12 II.
— Edmund, Reisender, Grombühlstr. 49 II.
— Franz, Lokomotivheizer, Vincentinumstr. 24 I.
— Georg, Buchhalter, Leistenstr. 7 II.
— Gregor, Maschinenarbeiter, Fabrikstr. 25 III.
— Johann, Schneidermeister, I. Würzb. Reparatur- und Bügelwerkstätte f. Herrnkleider, Obere Johanniterg. 12 M.
— Johann, Stationsdiener, Gneisenaustr. 2 P.
— Josef, Wagenwärter, Neumannstr. 1 II.
— Karl, Häfner, Barbarastr. 28 II.
— Kilian, Kaufmann, Teilh. d. Fa. Huth & Rüger, Kärnerg. 6 I.
— Margareta, Privatiere, Kärnerg. 6 II.
— Matthäus, Schlosser, Barbarastr. 28 III.
— Matthäus, Schreiner, Reuerg. 8 IV.
— Max, Lokomotivführer, Reiserstr. 4½ I.
— Michael, Invalide, Pleicherpfarrg. 16 II.
— Michael, Wechselwärter, Neumannstr. 17 I.
— Oskar, Bankdirektor und k. Handelsrichter Sanderglacisstr. 40 I.
— Paul, Zollamtsgüterlader, Kroateng. 14 P.
Huth & Rüger, Nähmaschinen- u. Strickmaschinenhandlg. nebst Reparaturwerkstätte. Inh.: Kilian Huth u. Edmund Rüger, Eichhornstraße 5.
Huther, Franz, Restaur., Randersackererstr. 21 II. ☎ 446.
— Gretchen, Privatiere, Schottenanger 13 M.
Hutten, Anna Freifräulein von, Stiftsdame, Domstr. 72 I.
— Elisabeth, Baronin von, Privatiere, Rüdigerstraße 4 P.
— Klothilde Freifräulein von, Stiftsdame, Domstraße 72 I.
— Luise, Freifrau von, Privatiere, Rüdigerstraße 4 P.
Huttenscher Felsenkeller, Randersackererstr. 21. ☎ 446.
Huttenscher Garten, Besitzer Karl Wolz, Virchowstr. 2. ☎ 170.
Huttinger, Johann, Kasernwärter, Faulenbergstraße o. Nr.
Huttner, Marie, Arztswitwe, Huttenstr. 13 I.
Hutzelmann, Georg, Taglöhner, Schottenanger 1 II.
Hy, Marguerite, Lehrerin der franz. Sprache, Schillerstr. 15 P.
Hygienisches Institut, Koellikerstr. 2.

J.

Jaa, Ella, Schneiderin, Kartause 5 II.
— Greta, Schneiderin, Kartause 5 II.
— Lorenz, k. Eisenbahnexpeditor, Scanzonistr. 10 II.
Jacob (siehe auch Jakob), Christian, Uhrmachermeister und Goldwarenhändler, Oberthürstraße 1 II. Laden: Kürschnerhof 7.
— Justine Barbara, Schneiderin und Modistin, Steinstr. 1 II.
— Leopold, Schmiedemeister, Gutenbergstr. 4 P.
— Mathilde, Sprachlehrerin, Marktplatz 3 R I.
— Michael, Schneidermeist., Paradeplatz 2 R II.
— Walpurga, Gymnasiallehrerswitwe, Weingartenstr. 39 I.
Jacobi, Karoline, Forstmeisterswtw., Wölffelstr. 6 P.
— Philipp, Kaufmann, Inh. der Fa. Ebert & Jacobi, Oeggstr. 1 I.
— Siegmund, Getreidehändler, Semmelstr. 81 I. ☎ 366.
Jackob, Isidor, Kellermeister, Sanderglacisstr. 30 P.
— Paul, Kuttler, Pleicherkirchplatz 7 I.
Jäd, Tobias, Metzger, Roseng. 3 R P.
Jäger, Andreas, priv. Apotheker, Rotlöweng. 1 II.
— (Jaeger) Anna, Privatiere, Ständerbühlstraße 13 P.
— (Jaeger) Babette, Privatiere, Saalg. 6 P.
— Babette, Zeugschmiedswitwe, Inhaberin eines Stahlwarengeschäfts, Eichhornstraße 30 I. Laden: Schenkhof 3. (Eingang: Schusterg.)
— Dina, Kleidermacherin, Mergentheimerstr. 24 III.
— Fritz, Photograph, Bergmeisterg. 7 III.
— Georg, Büttnermeister, Wöllerg. 9 I.
— Georg Peter, Gärtnereibesitzer, Randersackererstr. 86 P.
— (Jaeger) Hans, Oberleutnant u. Bataillonsadjutant, Schönleinstr. 5 III.
— Hans, Schreinergeh., Mergentheimerstr. 24 III.
— Johann, städt. Bauaufseher, Rotkreuzstr. 16 P.
— Josef, Taglöhner, Lauferg. 15 I.
— Josef, Zeug- und Messerschmied, Ketteng. 10 I. Werkstätte und Laden: Eichhornstr. 30 P.
— Karl, k. Direktions-Assessor, Semmelstr. 41 II.
— Kaspar, Taglöhner, Korng. 3 R.
— Lonchen, Privatiere, Schillerstr. 7 P.

Schorle Morle mit Aachener Kaiserbrunnen ist unerreicht.

Jäger, (Jaeger) Marie, Studienlehrerswitwe, Schönleinstr. 5 III.
— Pauline, Lehrerswitwe, Florastr. 1 III.
— Philipp, Kaufmann, General-Niederlage der Deutschen Farben-Industrie W. Reichel, Dresden, Ziegelaustr. 7 II. Lager: im Staatshafen.
Jägerruhe, Restauration und Gartenwirtschaft, Grombühlstr. 55.
Jagdzeughaus, altes, jetzt Trainstallung, Zellerstraße 40.
Jahn, Christoph, Schaffner, Grombühlstr. 30 I.
— Ludwig, Musiker, Zwinger 36 P.
— **Turnerbund**, Turnhalle: Alte Kasernstr. 3½ P.
Jahreis, Margareta, Privatiere, Handg. 13 P u. I.
Jahreiß, Adam, Weingroßhändler, i. Fa. Wilh. Franz Nachf., Ziegelaustr. 4 II. Kellerei und Comptoir: Harfenstr. 8.
Jahrstorfer, Franz, Bahnschlosser, Josefplatz 7 P.
Jakob (s. auch Jacob, Jackob), Andreas, Schuhmachermeister, Hörleing. 1 I.
— Anna, Invalidin, Pfaueng. 4 M.
— Babette, Kleidermacherin, Domstr. 54 I.
— Johann, Schreinermeister, Wolframstr. 8 P.
— Josef, Herrschaftskutscher, Schürerstr. 7 P.
— Karl, Gymnasialassistent, Sanderglacisstr. 45.
— Karoline, Privatiere, Rottendorferstr. 1½ III.
— Matthias, k. Kasernen-Inspektor, Wörthstr. 6 II.
— Rosamunde, Strickerin, Semmelstr. 53 R P.
— **Th., Nachf.**, Wachszieherei, Inh.: Beuntner, Josef, Katharineng. 11 und Brombachergasse 18a. (Filiale an der Marienkapelle.)
Jander, Ad., Lederhandlung und Wohnungsbureau des Hausbesitzervereins, Glockengasse 11 P. ☎ 276.
— Georg, Lederhändler, Teilhaber der Firma Ad. Jander und Sekretär des Hausbesitzervereins, Glockeng. 11 I. ☎ 276.
— Hans, Kaufmann, Ludwigkai 8 II.
— Josef, Metzgermeister, Glockeng. 13 P u. I.
— Karl, Erdarbeiter, Jägerstr. 11 P.
Janker, Albert, Wagenwärter, Rimparerstr. 2½ P.
Jankowsky, Gretchen, Zugeherin, Pleicherkirchgasse 1 III.
Jann, Georg, Portier, Portierhaus neues Werk Koenig & Bauer, Friedrich Koenigstr. 4. ☎ 670. (Telephon-Zentrale.)
Jansen, Wilh., Schneidermstr., Maulhardg. 4 III.
Janson, Artur, Gartenbau-Inspektor, Heidingsfelderstr. 4 P.
Janton, Josef, Berichterstatter, Schwanenhof 4 II.
Janus, Pensions- u. Lebensversicherungsgesellschaft Hamburg, Generalagentur, Neubaustraße 14 P.
Japanischer Teesalon (Sandhof), Maulhardg. 6.
Jaros, Viktoria, Witwe, Büttnerstr. 2 III.
Jauchstetter, Johann, Steinhauer, Gabelsbergerstraße 3 I.
Jaud, Ludwig, Schuhmachermstr., Zellerstr. 21 II.
Jaugstetter, Georg, k. Bahnexped. u. Stationsvorstand, Friedenstr. 13 I.
— Marie, Witwe, Pleichertorstr. 16 II.
Jckstatt, Josefine Freifrau von, Landgerichtsratswitwe, Huttenstr. 13 II.
— Paul Freiherr von, gepr. Rechtspraktikant, Marienstr. 2 III.
— Therese Freifrau v., Arztswe., Marienstr. 2 III.
Jencke, Friedrich, Uhrmacher, Felix Dahnstr. 9 III. Laden: Mainbrücke 15.
Jennes, Juliane, Privatiere, Eichhornstr. 2 III.
Jennewein, Franz, Schweizer, Versbacherlandstraße o. Nr. (Lindleinsmühle).
Jent, Johannes, k. Studienrat u. Gymnasialprofessor am Realgymnasium, Sanderglacisstraße 34 III. ☎ 1445.
Jentzsch, Friedrich, Mechaniker u. Fahrradhdlr., Zwinger 22½ III. Laden und Werkstatt: Bachg. 14.
Jesberger, Johann, Hilfsheizer, Vincentinumstraße 16 I.
— Theodor, Stationsgeh., Vincentinumstr. 34 I.
Jeßberger, Anna, Näherin, Schuttg. 1 I.
— Babette, Wäscherin, Wohlfahrtg. 6 P.
— Hermann, Briefträger, Schönleinstr. 8 R.
— Karl, Feldwebel, Weißenburgstr. 2.
— Karl, Hilfsheizer, Steinheilstr. 9 III.
Jetter, Richard, Kaufmann, Rottendorferstr. 15 II.
Jff, Andr. Kasp., Reallehrer d. Würzb. Handelsschule, Neubergstr. 48 I.
— Anton, Postgehilfe, Frankfurterstr. 5 R II.
— Hans, k. Expeditor, Ulrichstr. 8 II.
— Josef, Taglöhner, Leistenstr. 58 I.
— Marie, Büttnermeisterswitwe, Münzstr. 7 II.
Igersheim, Valentin, Schieferdecker u. Blitzableiterseßer, Lagerpl.: Heidingsfelderstr. 38. Wohnung: Heidingsfeld.
Igler, Gottfried, Schreiner, Am Exerzierplatz 5½ M.
Ihle, Moritz, Privatier, Randersackererstr. 3 P.
Ihlée, Geschwister, Privat., Schönbornstr. 2 III.
— Heinrich, Agent, Kapuzinerstr. 23 III.
— Marie, Verkäuferin, Martinstr. 2 III.
Ihmsen, Max, Verwalter der Portland-Zementfabrik Karlstadt a. M., Rotkreuzstr. 13 I.
Ihrig, Emil, Kaufmann, Alte Kasernstr. 26/28.
— Georg, Privatier, Rennwegerglacisstr. 2 III.
Ilg, Ludwig, Eisenbahn-Vermessungstechniker, Pleicherglacisstr. 7 R II. (Gartenvilla.)
Illich, Johann, Schablonenschneider, Spitalg. 4 IV.
Illig, Anna, Damenschneiderin, Amalienstr. 7 S.
— Justin, Glaser, Amalienstr. 7 S.
— Robert, Drechslermeister, Reuererg. 1 P.
— Severin, Gefängniswärter, Blumenstr. 15 M.
— Walpurga, Drechslermeisterswe., Reuererg. 1 I.
Illinger, Ludwig, k. Intendantur-Registrator, Gartenstr. 6 II.
Imhäußer, Paul, Ingenieur, Domstr. 32 I.
Imhof, Ferdinand, Buchhalter, Wagnerplatz 2 I.
— Franz, Kunstvereinsdiener und Produktenhändler, Ingolstadterhof 11 P u. I.
— Georg Anton, Kanzleierpeditor, Ludwigkai 8 R.
— Hans, Gymnasialassistent, Weingartenstr. 31 II.
— Josef, Reisender, Florastr. 3 II.
— Jos., pens. Wagenwärtergeh., Wagnerplatz 2 I.
— Karl, Magnetopath, Jägerstr. 18 I.
— Karl, Schneidermeister, Bachg. 14 II.
— Margareta, Büglerin, Eichhornstr. 20 R I.
— Marie, Bezirksarztswitwe, Weingartenstr. 31 II.
— Max, Wagenwärtergehilfe, Neumannstr. 6 III.
— Wilhelm, Zementarbeiter, Büttnerstr. 22 III.
Immer, Jakob, Postadjunkt, Reisgrubeng. 5 II.
Inama von Sternegg, Max, Leutnant, Weißenburgstr. o. Nr. (Offizier-Dienstgeb.)
Inderwies, Barbara, Stationsmeisterswitwe, Josefplatz 5 P.
Infanterie-Brigade, kgl. 7., Kanzlei: Gardistenstraße 2 und 7. ☎ 180.
Infanterie-Kaserne, alte, Kaserng. 6.
— neue, Weißenburgstr. 2. ☎ 148.
— Restauration zur neuen, Weißenburgstr. 3 P.,
Infanterie-Regiment, königl. 9., Kommando. Weißenburgstr. ☎ 423.
Innung der Schreiner, Sargmagazin, Bärengasse 6. Möbelmagazin: Augustinerstr. 22. ☎ 1203.

C. RBOD,
Dominikanerplatz 7, ☎ 470.
Dynamomaschinen, Elektromotoren, Bogenlampen.

Institut der englischen Fräulein, Herrnstr. 6.
Intendantur des k. 2. Armeekorps, Ludwigstr. 25. 379.
— der k. 4. Division, Gardistenstr. 2 u. 7.
Ioa, Adam, Zimmermann, Zellerstr. 2 III.
— Georg, Buchhalter, Rosenq. 11 R.
— Georg, Maschinenarbeiter, Domstr. 3 III.
— Josef, Postgehilfe, Huttenstr. 35 III.
— Josefine, Köchin, Semmelstr. 22 I.
— Margareta, Wäscherin, Blöhlein 4 M.
— Michael, Glasermeister, Fabrikstr. 51 III.
— Mina, Privatiere, Körnerstr. 2 I.
Joas, Johann, Stationsgehilfe, Barbarastr. 14 I.
— Josef, Zugführer, Bahnhofstr. 8 I.
Jobst, Franz, Eierhändler, Dettelbacherg. 1 I.
— Karl, Tiefbauunternehmer, Virchowstr. 18 III.
— Katharina, Zugeherin, Ketteng. 15 III.
— Ludwig, Schuhmacherm., Semmelstr. 65 P u. I. (S. Inserat.)
Jodl, Ferdinand, Major und Abteilungs-Kommandeur i. k. 2. Feld-Art.-Reg., Seelbergstr. 3 II.
Joedecke, Wilhelm, Architekt u. Zementbautechniker, Friedenstr. 8.
Joerdens, Betti, Großhändlerswitwe, Sanderglacisstr. 26 II.
Jörg, Adam, Bäcker, Semmelstr. 57 R P.
— Albert, Lokomotivheizer, Steinheilstr. 38 II.
— Babette, Witwe, Randersackererstr. 3 M.
— Elisabeth, Witwe, Zellerstr. 19 I.
— Josef, rechtsk. Ratsassessor, Heidingsfelderstraße 25 II.
— Konrad, Fuhrmann, Reuererg. 1 I.
— Sebastian, Fuhrknecht, Kärnerg. 41.
— Valentin, Restaurateur z. Malteserritter, Bronnbacherg. 39 I P.
Jörges, Elise, Privatiere, Spiegelstr. 15 II.
Jöst, Christian, Prokurist, Mergentheimerstr. 7 P. 463.
Jöstlein, Ludwig, Privatier, Ketteng. 8 P.
— (Joestlein), Ludwig, Privatlehrer f. Elementarfächer, Musik, Stenographie ꝛc., Sanderstraße 27 I. (S. Inserat.)
— Wilhelm, Privatier, Schießhausstr. 17 I.
Johannes, Genoveva, Zugeherin, Josefplatz 7 III.
— Josef, Pflasterer, Ursulinerg. 11 P.
Johannes-Bad, Wannen- u. Brausebäder, Inh. Joh. Rüttinger, K. b. Hof-Waschanstalt, Adelgundestr. 10 u. Weißenburgstr. 11. 156. (S. Inserat.)
Johanni, Josef, Kantinier, Frankfurterstr. 87 II.
Johannis-Kirche, St., 2. prot., Rennwegerring 1.
Johanniter, Weinrestaurant zum, Obere Johanniterg. 5.
Johanniterbäck, zum, Bäckerei, Weinstube und Weinhandlung, Inhaber Michael Oechsner, Johanniterplatz 9 P. 982.
John, Georg, kaiserl. Marine-Oberingenieur a. D., Gartenstr. 6 I.
Jolly, Dr. Julius, k. Universitätsprofessor, Sonnenstr. 5 P u. I.
Jonas, Margareta, Privatiere, Domstr. 68 IV.
Joneck, Eva, Wtw., Krauthändlerin, Pleicherkirchg. 4 P.
Jooß, Katharina, Hausmeisterswe., Friedenstr. 35 M.
— Marie, Näherin, Innerer Graben 4 I.
Jopp, Adam, Maurer, Korng. 20 I.
— Georg, Taglöhner, 2. Felseng. 1 I.
— Johann, Wegmacher, Landwehrstr. 9 II.
Jopp, Robert, Häfnermeister, Tonofen- u. Herdgeschäft, Neubaustr. 50 I. Lager: Neubaustraße 11.
Jordan, Adam, Heizer, Pleichertorstr. 9 R I.
— Elisabetha, Gürtlerswitwe, Büttnerstr. 34 III.
— Hans, Kellermeister, Jägerstr. 18 II.
— Heinrich, Kaufmann, Inhab. d. Firma Hch. Jordan & Co., Fabrikstr. 39 I.
— **Hch., & Co.**, Lackfabrik, Inhaber: Heinr. Jordan, Fabrikstr. 39 P.
— Johann, Proviantamtarb., Nikolausstr. 12 III.
— Leonhard, Schneidermeister, Eichhornstr. 30 III.
— Margareta, Witwe, Kartause 11 N.
Josef, St., Restauration zum, Josefplatz 1.
— Restauration zum, Semmelstr. 28. 1593.
Josefkirche, St., Josefplatz 2.
Josefschule, Steinheilstr. 30.
Josefshof, Restaurant, Josefstr. 2.
Joseph, Gebr., Weingroßhandlung, Comptoir u. Kellereien: Riemenschneiderstr. 1. 184.
— Heinrich, Weingroßhändler, Teilhaber der Firma Gebr. Joseph, Riemenschneiderstr. 1 I. 184.
— Mayer, Viehhändler, Bibrastr. 2½ P.
— Moritz, Kaufmann, Teilh. d. Fa. Gebr. Joseph, Wilhelmstr. 5 II.
Jost, Anna, Privatiere, Friedenstr. 44 III.
Joß, Josef, Wagenschreiber, Fabrikstr. 21 I.
Joßberger, Anna, Zugeherin, Korng. 6.
— Franz, Kunstgärtnereibesitzer, Virchowstr. 26.
— Franz, Oekonom, Pfaueng. 6 I.
Journal, Würzburger, Redaktion u. Expedition, Bibrastr. 5. 218.
Irrenklinik der Universität, Füchsleinstr. 15.
Isenberg, Ferdinand, Schneider, Jägerstr. 2 III.
Isenhardt, Gustav, Kaufm., Frankfurterstr. 5 R I.
— Marie, Hebamme, Frankfurterstr. 5 R I.
Isenschmid, Moritz, Dr. phil., Pleicherring 7 P.
Ising, Elise, Privatiere, Virchowstr. 6 II.
Israelitische Erziehungs- u. Unterrichtsanstalt, Domerschulstr. 21.
Israelitische Kranken- und Pfründnerhaus-Stiftung, Gerbrunnerstr. 20. 309.
Israelitische Lehrerbildungsanstalt, Bibrastr. 6.
Israelitischer Friedhof, Faulenbergstr. ohne Nr.
Issel, Hermann, Versicherungsinspektor, Scheffelstraße 7 P. 1004.
Isser, Marie, Verkäuferin, Gertraudg. 12 M.
Issig, Michael, Zuschneider, Huttenstr. 7 P.
— Simon, Schuhmacher, Frühlingstr. 18 R III.
Issing, Adam, Tapezier, Bibrastr. 23 II.
— Eva, Wärterin, Stephanstr. 23 M.
— Johanna, Friseuse, Bibrastr. 23 II.
— Valentin, Häfnermeister, Brücknerstr. 22 II.
Itzlinger, Kath., Bahnmeisterswe., Münzstr. 10 II.
Italia, photogr. Kunstatelier (Bes. Roland v. Ayr), Grombühlstr. (nächst der Grombühlbrücke).
Ittenjohn, Andr., Schlosser, Weißenburgstr. 13 III.
— Josef, Wagenwärtergehilfe, Rimparerstr. 2.
Itzel, Bernhard, Postamtsgehilfe, Fabrikstr. 47 I.
— Georg, Konditor, Sanderstr. 3 II.
— Peter, Pensionist, Büttnerstr. 58 II.
Iucks, Emil, Schriftsetzer, Reibeltg. 4 R II.
Judae, Emma, Zugeherin, Bockg. 1 III.
Jülg, Johannes, Wagenmeister, Fabrikstr. 44 III.
Jünger, Heinrich, Schuhwarenhändler, Kürschnerhof 9 III. Geschäft: Kürschnerhof 4 und Martinstr. ¼.
— Johann, Schuhmacher, Brücknerstr. 15 M.
— Pauline, Försterswitwe, Huttenstr. 45 III.
Jüngert, Hans, Bahnpostadjunkt, Bohnesmühlgasse 10 I.

Aachener Kaiserbrunnen heilkräftiges Tafelwasser von unerreichtem Wohlgeschmack.

Jüngst, Hermann, Lederhändler, Franziskanergasse 2 P u. I.
— Hermann, jun., Kaufmann, Franziskanergasse 2 I.
— Karl, prakt. Zahnarzt, Franziskanerg. 2 I. Atelier: Eichhornstr. 2 I.
Julia, Restauration u. Café, Innerer Graben 55.
Julianum, adeliges Knabenstift, Kapuzinerstr. 6.
Julius Echter, Restaur. z., Juliusprom. 21, Eing. Klinikstr.
Juliushospital, Juliuspromenade 19. 233. (S. Inserat.)
Jung, Adam, Steinhauer, Untere Bockg. 3 R II.
— Albin Rudolf, Sergeant u. Garn.-Komm.-Schreiber, Gardistenstr. 2 u. 7.
— Anna, Witwe, Bronnbacherhof 4 III.
— Friedrich, Maler u. Lackierer, Moritzg. 2 M.
— Ida Grete, Schneiderin, Stephanstr. 23 II.
— Johann, Wäscherei, Heidingsfelderstr. 47 R M.
— Josef, Magistratsdiurnist, Weißenburgstr. 15a R I.
— Josefine, Hotelbesitzerswitwe, Amalienstr. 7 I.
— Lorenz, städt. Leichenwärter, Theresienstr. 4 IV.
— Peter, städt. Arbeiter, Weißenburgstr. 15a R I.
— Peter, Braugehilfe, Glockeng. 15 II.
Jungengel, Katharina, Holz- u. Kohlenhandlung, Annastr. 16. 1042.
Jungfrauenverein, katholischer, von der heiligen Kindheit Jesu, Oberzell. Besserungs- und Erziehungsanstalt, Frankfurterstr. 99. 403. Filialen: Burkarderstr. 28 u. Peterpfarrgasse 3. 738. Juliuspromenade 11.
Jungklaus, Mich., Zimmerm., Augustinerstr. 19 II.
— Michael, Zimmermann, Pleicherkirchg. 10 I.
Jungkunz, Georg, pens. Postkondukteur, Reisgrubeng. 6 III.
Jungwirth, Anna, Witwe, Sanderglacisstr. 31 P.
— Leonhard, Postadjunkt, Tröltschstr. 4 P.
Junker, Gustav, Schutzmann, Alleestr. 16 III.
Junt, Hans, Kaufmann, Wolframstr. 8 I.
Jurschina, Franz, Ingenieur, Goethestr. 13 III.
Justitia, Restaurant, Ottostr. 4 u. Zwinger 38.
Justizgebäude, Ottostr. 5. Staatsanwaltschaft 187, Hausmeister 197, Gerichtsgefängnis 191, Amtsgericht 196.
Jutz, Eduard, Büttner, Spiegelstr. 17 III.
Jwig, Dr. Friedrich, k. Professor, Weingartenstraße 43 I.

K.

Kaag, Friedrich, Bäckermeister, Sophienstr. 1 P.
— Heinrich, Spediteurgehilfe, Brücknerstr. 1 I.
Kaas, Georg, Ablöswärter, Gneisenaustr. 2 III.
Kabitzsch, Curt, Verlagsbuchhändler, in Firma A. Stubers Verlag, Rottendorferstr. 20. 1458. Comptoir: Schönthalstr. 6 P. 1022.
Kacherer, Friedrich, Fabrikarbeiter, Reibeltg. 1 II.
Kades, Babette, Privatiere, Augustinerstr. 13 II.
Kadner, Ludwig, Buchhändler, Domstr. 14 III.
— Margareta, Försterswitwe, Domstr. 14 III.
Käb, Heinr., Metzgermstr., Neumannstr. 4½ P.
— Johann, Möbelschreiner, Eichhornstr. 20 R I.
Kächelein, Johann, Lokomotivheizer, Steinheilstraße 8 I.
Käfer, Josefine, Privatiere, Landwehrstr. 6 III.
Käferböck, Jgn., Bankregistrat., Oberdürrbacherstraße 5 P.
Kälber, Margareta, Wäscherin, Pleichertorstr. 16 II.
Kämmer, Josef, Steinhauer, Pleicherkirchg. 2 II.
Kämmerer, Kathar., Kaufmannsw., Heinestr. 2¹₃ I.
Kämpf, Rosa, Privatiere, Wölffelstr. 10 P.
Kaeppel, Karl, Kaufmann, Grombühlstr. 7 III.
— Marie, Kaufmannswitwe, Sophienstr. 10 II.
Käppele, Kapuzinerkloster auf dem Nikolausberg. 490.
Käppner, Apollonia, Bügelanst., Eichhornstr. 20 II.
— Babette, Gefängnisverwalterswtw., Weißenburgstr. 7 I.
— Johann, Restaurateur z. goldnen Ring, Leistenstraße 1 P.
— Johann, Restaurateur z. Straßenbahn, Sanderstr. 39 P u. I.
— Margareta, Privatiersw., Nikolausstr. 4 II.
— Martin, Seilermeister, Eichhornstr. 20 II.
Kaerst, Dr. Julius, Univ.-Prof., Friedenstr. 45 II.
Käsbohrer, Dr. phil. Leonhard, k. Gymnasial-Professor, Heidingsfelderstr. 18 II.
Kaeß, Alfons, Posterpeditor, Reibeltg. 2½ II.
— Crescentia, Regierungsratsw., Reibeltg. 2½ II.
— Franz, Oberleutnant u. Adjutant der 7. Inf.-Brigade, Waltherstr. 1 II.
— Viktoria, Klavierlehrerin, Reibeltg. 2½ II.
Kaffer, Adolf, Büttnergehilfe, Hörleing. 12 P.
— Hermann, Posterped. I. Kl., Adelgundestr. 14 I.
— Johann, Metzger, Saalg. 6 II.
Kager, Christian, ehem. Schmiedmstr., Wölffelstraße 4 M.
Kahl, Adam, Büttner, Wagnerstr. 26.
— Babette, Witwe, Neumannstr. 13 P.
Kahle, Max, Direktor der Portland-Zementfabrik Karlstadt a. M. vormals Ludwig Roth, Haugerring 4 I. 811. Comptoir: Pleicherring 2 P. 537.
Kahle-Petzoldt, Georg, Kapellmeister, Leistenstraße 8 P.
Kahn, Berta, Privatiere, Marktplatz 26 II.
— Gertraud, Privat., Ludwigstr. 17 II. 356.
— Jakob, Buchhalter, Amalienstr. 8 II.
— Julius, Kaufmann, Teilhaber der Firma M. Kahn & Cie., Rennwegerring 13 I. 466. Laden: Kaiserstr. 29 P. 161.
— **M. & Cie.**, Tuch- und Manufakturwaren-Handlung en gros, Kaiserstr. 29 P. 161.
— Max, Kaufmann, Teilh. d. Fa. M. Kahn & Cie., Marienstr. 4 P. Geschäft: Kaiserstr. 29 P.
— Dr. med. Max, Spezialarzt für Nasen-, Hals- u. Ohrenkrankheiten, Theaterstr. 11 II. 356.
— Mayer, Privatier, Schönleinstr. 9 I.
— **Mayer**, Weinagenturen, Schönleinstr. 9 I. 397.
— Simon, Kaufmann, Teilhaber d. Fa. M. Kahn & Cie., Kaiserstr. 29 P u. II. 161.
— Sophie, Privatiere, Ludwigstr. 26 II.
— Wilhelm, Kaufmann, Inh. d. Fa. Mayer Kahn, Schönleinstr. 9 I. 397.
— Wilhelmine, Privatiere, Kroateng. 4 III.
Kaidel, Karl, Rechtspraktik., Sanderglacisstr. 39 III.
— Karl, k. Rentamtm., Sanderglacisstr. 39 III.
Kaiser, Jakob, Seifen-, Flaschenmilch- und Mineralwasserhandlung, Martinstr. 21 II. Laden: Eichhornstr. 20 P. 1323. (Siehe Inserat, Einband und Reklamezeile.)
Kaim, Heinrich, Postoberkondukteur, Grombühlstraße 29 I.
Kain, Ludwig, Mechaniker, Fabrikstr. 13 II.
Kains, Georg, Packer, Grombühlstr. 7 P.
— Johann, Fuhrmann, Schießhausstr. 29 P.
Kaiser, Adelheid, Witwe, Petristr. 2 P.
— Andreas, Kunst- u. Handelsgärtner, Heidingsfelderstr. 56.
— Anna, Rechtsanwaltswitwe, Randersackererstraße 4 P.

C. BROD, Dominikanerplatz 7, 470. **Warmwasser-Erzeugungsanlagen** zu Spül- u. Badezwecken fürs ganze Haus vom Kochherd aus nach bewährtem System.

Kaiser, Apollonia, Privatiere, Franz-Ludwigstraße 19 R II.
— Elisabetha, Privatiere, Ketteng. 1 I.
— Eva, Arbeiterin, 2. Felseng. 8 III.
— Georg, Kunst- u. Friedhofgärtner, Kroatengasse 16 III.
— Georg, Kutscher, Pleichertorstr. 4 II.
— Hugo, Güterführer, Steinheilstr. 9.
— Johann, Fabrikarbeiter, Barbarastr. 12½ III.
— Johann, Gendarmerie-Stationskommandant, Sanderstr. 27 III.
— Johann, Maschinenmeister, Barbarastr. 38 P.
— Johann, Schneider, Gerberstr. 8 M.
— Josef, Geschäftsreisender u. Agent, Schönthalstraße 2 III.
— Josef, k. Posterpeditor, Uhlandstr. 13 III.
— Josefine, Witwe, Adelgundestr. 8 P.
— Julius, Gärtner, Nikolausstr. 6 II.
— Karl, Privatier, Wörthstr. 2 II.
— Kaspar, Wagenwärtergehilfe, Domstr. 1 IV.
— Margareta, Braumeisters-w., Semmelstr. 65 II.
— Marie, Witwe, Frankfurterstr. 23 III.
— Michael, Kunst- und Friedhofgärtner, Alleestraße 12 III.
— Michael, Taglöhner, Barbarastr. 22 R.
— Nikolaus, Kassier, Domstr. 9 I.
— Peter, Hausmaurer, Bohnesmühlg. 14 II.
— Sabine, Kondukteurs-Witwe, Fabrikstr. 52 II.
— Wilhelm, Kunst- u. Handelsgärtner, Heidingsfelderstr. 66 P.
— **zum deutschen**, Hotelrestaurant, Kaiserstr. 22. 266.

Kaiserblume, Restauration zur, Bockg. 1 P.
Kaiserhof, Hotel, Kaiserstr. 25. 445.
Kaisers Kaffee-Geschäfte, Augustinerstr. 2, Martinstr. 11 (Eichhornstr.), Marktplatz 22, Kaiserstr. 21.
Kaiser-Panorama Marktplatz 15. (Bes. Karl Gerling, Wohnung: Sanderglacisstr. 48 III).
Kalb, Franz, Bierbrauer, Frankfurterstr. 7 P.
— Fritz, Bäckermeister, Münzstr. 2 P u. I.
— Hugo, Putzgeschäftsinhaber, Katharineng. 4 P, I und II.
— Peter, Schuhmachermeister, Fabrikstr. 48 I.
Kalla, Philipp, Rohwarenhändler, Am Exerzierplatz 5 IV. Geschäft: Maingäßchen 3.
Kallenbach, Leo, Landger.-Sekretariatsassistent, Friedenstr. 55 I.
Kallert, Johann, Kommissionär, Ritterg. 5 P.
Kallmann, Artur, Buchbinderei, Papier-, Schreibmaterialien- und Schulartikel-Handlung, Wagnerstr. 22 P.
Kamberger, Joh. Konrad, Fuhrmann, Kärnergasse 2 I.
— Konrad, Taglöhner, Karmelitenstr. 33.
Kamleiter, Marie, Näherin, Inn. Graben 5 III.
Kamm, Alois, Schneidermstr., Semmelstr. 61 II.
— Michael Josef, Büttner, Leistenstr. 56 II.
— Nikolaus, Wechselwärter, Petinistr. 19 II.
Kammel, Georg, Bautechniker, Münzstr. 10 II.
Kammerer, Apollonia, Gendarmerie-Oberwachtmeisterswitwe, Heidingsfelderstr. ½ II.
— Käthchen, Lehrerin an der Stadtschule, Heidingsfelderstr. ½ II.
Kammermeier, Ferdinand, k. Finanzrechnungskommissär u. Leutn. d. Res., Gerbrunnerstraße 5 II.
— Josef, k. Postinspektor, Gerbrunnerstr. 5 II.
Kammhuber, Georg, Bankdiener, Semmelstraße 79½ M.
Kanalmühle, Burkarderstr. 36. 471.
Kaniber, Elise, Witwe, Kärnerg. 37 II.
— Georg, Hausdiener, Holztorg. 6 III.
— Konrad, Schneider, Reuererg. 18 III.
Kanieber, Franz Heinrich, Büttner, Bibrastr. 2 II.
Kannamüller, Ludwig, k. Intendanturssekretär, Goethestr. 11 II.
Kantschuster, Ludwig, k. Oberpostassessor, Sanderglacisstr. 37 III.
Kany, Jos., Lokomotivführer, Vincentinumstr. 3 III.
— Salome, Aufseherswitwe, Pfaueng. 2 II.
Kanz, Johann, Militärpensionist, Franz-Ludwigstraße 12 III.
Kapp, Gregor, Kaufmann, Ketteng. 10 P.
— Marie, Witwe, Textorstr. 8 I.
— Theresia, Spezerei- und Produktenhändlerin, Ketteng. 10 P.
Kappelmann, Joh., Steinhauer, Virchowstr. 24 P.
— Lina, Steinmetzwitwe, Frühlingstr. 10 III.
Kapperer, Berta, Witwe, Koellikerstr. 7 I.
Kappes, Elise, Witwe, Pommerg. 1 II.
— Magdalena, Privatiere, Landwehrstr. 6 P.
— Rosa, Privatiere, Landwehrstr. 6 P.
Kappis, Dr. Artur, juliusp. Assistenzarzt, Juliuspromenade 19 I.
Kaps, Heinrich, herrschaftl. Kutscher, Theaterstr. 23 R.
Kapuzinergärtchen, Restauration, Kartause 5.
Kapuzinerkloster, auf d. Nikolausberg. 490.
Karbacher, Josef, Privatier, Semmelstr. 40 II.
— Michael, Sergeant, Adelgundestr. 2 I.
Karch (s. auch Karg), Johann, Bahnbauführer, Petinistr. 17.
— Josef, k. Gymnasial-Assist., Domerpfarrg. 12 I.
Karches, Franz, Metzgehilfe, Korng. 4 II.
— Gustav, Kolonialwarenhdl., Goethestr. 1 S.
— Joh., Schreinermeister, Inn. Graben 18 P u. I.
— Konstantin, bad. Schaffner, Fabrikstr. 29 III.
Karg (siehe auch Karch), Anna, Wagnerswitwe Theresienstr. 9 IV.
— Johann, Eichmeister, Eichstr. 2 I.
— Johann, Kondukteur, Neumannstr. 11 I.
— Johann, Oberfeuerwerker, Jägerstr. 18 II.
— Josef, Schriftsetzer, Josefsplatz 5 III.
— Josef, Wagner, Schweinfurterstr. 20 P.
— Marie, Näherin, Baderg. 9 I.
— Michael, Schneidermeister, Steinheilstr. 15 II.
— Sebast., Schuhmachermstr., Spitalg. 11 II. Werkstätte: Burkarderstr. 2 P.
Karl, Auguste, Büglerin, Rotscheibeng. 8 II.
— Babette, pens. Lehrerin, Ständerbühlstr. 14a II.
— Babette, Rentbeamtentochter, Kaserng. 3 I.
— Christian, Monteur, Vincentinumstr. 5 III.
— Christian, Wagenwärtergeh., Wagnerstr. 24 III.
— Dora, Obererpeditors-Witwe, Rottendorferstraße 1½ II.
— Franz, Fabrikarbeiter, Grombühlstr. 30 III.
— Franz, Kaufmann, i. Fa. Jul. Engelhaaf, Sanderstr. 21 I.
— Gertraud, Gutsbesitzerstocht., Rückertstr. 13 II.
— Gertraud, Privatiere, Sanderstr. 21 I.
— Jakob, Hilfsbremser, Semmelstr. 12 R III.
— Johann, Stationsdiener, Bahnhofplatz 2 P.
— Johann, Taglöhner, Barbarastr. 25 P.
— Josef, städt. Arbeiter, Büttnerstr. 33 II.
— Josef, Schuhmachermeister, Büttnerstr. 27.
— Kunigunde, Kleidermacherin, Hahnenhof 4 III.
— Leonhard, Kaufmann, Hahnenhof 4 III.
— Ludwig, Kaufmann, Ketteng. 5 II.
— Magdalena, Bäckerei- und Weinwirtschaft, Sanderstr. 21 P u. II.
— Marie, Tünchermeisterswe., Grabeng. 1 M.
— Michael von, k. Regierungsdirektor, Weingartenstr. 17 II.

Schorle Morle mit Aachener Kaiserbrunnen ist unerreicht.

Karl, Peter, Bureaugehilfe, Pleicherglacisstr. 9 P.
— Rosa, Rentbeamtentochter, Kaserng. 3 I.
— Sebastian, Hadernhändler, Maingäßchen 9½ P.
— Sophie, Witwe, Eisenstr. 7 M.
— Valentin, Lokomotivführer, Kartause 1 III.
— Wilhelm, Schneidermeister, Büttnerstr. 62 II.
Karls Café-Restaurant, Sanderglacisstr. 35 P. (Ecke der Weingartenstr.). 1211.
Karlein, Adam, Schriftsetzer, Petristr. 4 III.
— August, Stationsgehilfe, Fabrikstr. 7 I.
— Barbara, Schuhmachersw., Petristr. 4 III.
— Jul., freiresig. Stadtpfarrer, Kloster Himmelspforten.
Karlinger, Josef, Braumstr., Frankfurterstr. 87 N I.
Karmeliten, Restauration zum, Sanderstr. 27.
Karmelitenkloster (Reuerer), Sanderstr. 12.
Karmeliterinnenkloster, Himmelspforten.
Karpf, Lippmann, Privatier, Büttnerstr. 2 I.
— Marie, Näherin, Elefanteng. 7 I.
— Rudolf, Prokurist, Heinestr. 2⅓ III.
Kartause, Restauration zur, Kapuzinerstr. 25 P.
Kasbohm, Adalbert, Kaufmann, Uhlandstr. 20 I.
Kasernwache des k. 9. Infanterie-Regiments, Weißenburgstr. 2 P. 148.
Kasimir, Agatha, Bahnwärterswitwe, Innerer Graben 3 III.
— Anna Marie, Wäscherin, Bronnbacherg. 14 I.
— Mich. Ottmar, Bahnexpeditor, Bohnesmühlg. 5 I.
Kaspar, Johann, k. Proviantamts-Rendant, Semmelstr. 68.
— Josef, Maurerpalier, Traubeng. 15 R P.
— Sebastian, Faktor, Kapuzinerstr. 25 II.
— Sophie, Privatierswitwe, Eichhornstr. 7 II.
Kassenverwaltung des k. 2. Train-Bat., Zellerstraße 38 I. 333.
Kast, Albert, Buchhalter, Am Exerzierplatz 4 P.
Kastanienbaum, Ida, Mitinh. der Fa. Simon Kastanienbaum, Inn. Graben 20. 951.
— Josef, Inh. der Firma M. Kastanienbaum, Schweinfurterstr. 20 I. 678.
— Julius, Kaufmann, Kroateng. 4 P.
— **Moses**, Hadern-, Knochen- u. Alteisenhandlg. en gros, Schweinfurterstr. 20 P. 678.
— Moses, Prokurist, Schweinfurterstr. 20.
— Rike, Mitinh. d. Fa. Simon Kastanienbaum, Innerer Graben 20. 951.
— **Simon**, Alteisen-, Glas- und Metallhandlung, Innerer Graben 20. 951.
Kastner, Anton, Wagenwärter, Wagnerstr. 11 III.
— Jakob, Techniker, Innerer Graben 1 III.
— Michael, Schweinehändler, Petristr. 6 P.
— Nikolaus, Häfnermeister, Rotlöweng. 3 III.
— Otto, Kaufmann, Brücknerstr. 8 II.
— Rosa, Privatiere, Brücknerstr. 8 III.
— Sophie, Hebamme, Petristr. 6 P.
Katharinenbäck, Weinstube z., Bronnbacherg. 20. 1651.
Katholische Krankenpflegerorden: siehe unter III. Kirche (Klöster).
Katholische Pfarrämter: Domerpfarrg. 10 (Dom), Burkarderstr. 40 (St. Burkard), Pleich. Kirchpl. 1 (St. Gertraud), Haugerpfarrg. 14 (Haug), Peterpl. 10 (St. Peter).
Katholische Schulhäuser: Bahnhofstr. 16½, Burkarderstr. 25 u. 25½, Ebracherg. 1 (Zentralschulhaus), Fabrikstr. 65 (Pestalozzischule), Felix Dahnstr. 4 (Schillerschule), Frankfurterstr. 8, Juliusprom. 7, Münzstr. 1, Steinheilstr. 30 (Josefschule).
Katholischer Arbeiterverein für Würzb. u. d. Kreis Unterfr. Vereinshaus: Burkardushof, Burkarderstr. 26.
Katholischer Gesellenverein, Stiftung, Wöllergasse 11 und 13.
Katholisches Familienheim A.-G., Verlagsgesellschaft u. Druckerei, Petristr. 18 P. 933.
Katholisches Sonntagsblatt, Verlag, Redaktion und Expedition, Marienplatz 4 (hinter der Marienkapelle). 513.
Katz, Frida, Privatiere, Stephanstr. 13 III.
— Gabriel, Charcutier, Semmelstr. 38 P u. I. 1649.
Katzenberger, Bruno, Musikagent u. Pianist, Semmelstr. 45 II.
— Heinrich, Milchhändler, Kantstr. 18 P.
— Johann, Musiklehrer, Stephanstr. 6 P.
— Karl, Posterpeditor I. Kl., Rottendorferstr. 1½ P.
— Margareta, Zugeherin, Braunhof 6 M.
— Mathilde, Zugeherin, Textorstr. 3 R P.
Katzmann, Herm., Großhdl., Mitinh. d. Fa. H. A. Fränkel sen., Pleicherglacisstr. 10 P. 1621. Geschäftslokal: Marcusstr. 7. 179.
Kauffmann, Adam Jakob, Privatier, Ludwigstraße 12 P.
— Karl, k. Forstmeister a. D., Friedenstr. 38 II.
Kaufholz, Anna, Forstmeisterswitwe, Amalienstraße 8 I.
Kaufmann, Adam, Schweinehdlr., Ursulinerg. 15 I.
— Adam Josef, Schreinergehilfe, Vincentinumstraße 38 III.
— Anna, Gerichtsvollzieherswtw., Huttenstr. 42 P.
— Anna, Sekretärswitwe, Frühlingstr. 5 II.
— Berta, Witwe, Theresienstr. 11 P.
— Elise, Privatiere, Huttenstr. 2 I.
— Franziska, Privatiere, Nikolausstr. 13 P.
— Fritz, Assistenzarzt, Marcusstr. 11.
— Fritz, Unterhändler, Bibrastr. 19 P.
— Georg, Restaurateur, Blasiusg. 15 I u. II.
— H. Josef, Kaufmann, Schnittwarenhändler, Martinstr. 17 III. Laden: Spiegelstr. (Ecke Eichhornstr.)
— Hedwig, Köchin, Semmelstr. 9 II.
— Heinrich, städt. Bauführer, Mergentheimerstraße 22½ S.
— Hugo, Domprediger u. Religionslehrer am k. a. Gymnasium, Martinstr. 13 P.
— Johann, Arbeiter, Zellerstr. 33 II.
— Johann, Maschinenhausgehilfe, Steinheilstraße 11 II.
— Johanna, Oberförsterswitwe, Heinestr. 3 b II.
— Josef, Hotelier in Bad Brückenau, Augustinerstraße 6 I.
— Karl, Tapeziermeister, Möbel- u. Dekorationsgeschäft, Zinkhof 1 P u. I.
— Katharina, Privatiere, Eisenstr. 5 I.
— Martin, Vizewachtmeister, Faulenbergstr. o. Nr.
— Mathilde, Archivratsw., Sanderglacisstr. 47 I.
— Max, Kaufmann, Teilhab. d. Fa. S. Guttmann, Schönbornstr. 6 II. 1636.
— Melchior, Buchdruckerei-Maschinenmeister, Gertraudg. 6 II.
— Michael, Prokurist, Martinstr. 13 P.
— Sabine, Privatiere, Huttenstr. 2 I.
— Thekla, Privatiere, Huttenstr. 2 I.
— Theo, Redakteur am Generalanzeiger, Ursulinerg. 15 I.
— Therese, Privatiere, Martinstr. 23 II.
— Valentin Felix, städt. Kassier, Pleicherkirchplatz 3½ I.
Kaupert, Adam, Briefträger, Kartause 9 I.
— Andreas, Spengler, Bäreng. 6 III.
— Klara, Restaurateurin, Kartause 9 P u. I.
Kaupp, Josef, Vizefeldwebel und Handwerksmeister im Bekleidungsamt, Adelgundestr. 2 I.

C. BROD, Dominikanerplatz 7, 470. **Sämtliche Bedarfsartikel** für Gas, Elektrizität, Petroleum, Spiritus und Wasser.

Kaupper, Johann, Hilfsbremser, Annastr. 16 I.
Kauppert, Kaspar, Maschinenhausgehilfe, Steinheilstr. 2 II.
Kautz, Georg Josef, städt. Arbeiter, Korng. 11 I.
Kayser, Adolf, Maschinensetzer, Neubaustr. 52 III.
— Karl, Kaufmann, Annastr. 26 III.
— Karl Freiherr von, Rentier, Theresienstr. 9 II.
Keck, Josef, Hausmeister, Hofstraße 14½ II.
— Josef, pens. Wagenaufseher, Wagnerplatz 2 II.
— Karl, Produktenhändler, Ursulinerg. 9 P u. I.
— Dr. Stephan, k. Gymn.-Prof. a. D., Martinstraße 19 II.
Kees, Dr. med. Alexander, prakt. Arzt, Weingartenstr. 37 II.
— Josef, Maschinenmstr., Schweinfurterstr. 6 P.
Keeser, Georg, Stationsmeister, Ständerbühlstraße 16 II.
Keh, Elisabeth, Witwe, Kartause 9½ II.
Kehl, Aug., Stationsmeister, Wagnerplatz 2 P.
— Elisab., Krankenwärterin, Klinikstr. 10. (Epileptiker-Anstalt.)
— Joh., städt. Leichenbeerdiger, Ludwigstr. 29 III.
— Leonhard, Amtsgerichtsdiener, Florastr. 1 I.
Kehlmaier, Adam, Oekonom, Wredestr. 2 P.
— Johann, Rentamtsdiener, Ziegelaustr. 8 II.
Kehlmeier, Jakob, Kutscher, Pleicherglacisstr. 4RP.
Kehr, Elise, Strickerin, Sophienstr. 5 II.
— Joh. Michael, Maschinenhausgehilfe, Innerer Graben 27 II.
Kehrer, Wilhelm, Mechanikergeh., Ursulinerg. 1 I.
Keidel, Andr., Kanalaufseher, Dreikronenstr. 15 II.
— Anna, Privatiere, Innerer Graben 43 I.
— Babette, Witwe, Erthalstr. 1.
— Franz, Schneidermeister, Büttnerstr. 14 III.
— Johann, Privatier, Virchowstr. 3 III.
— Johann Friedrich, Mineralwasserfabrikant, Semmelstr. 46 R P u. I. 1220.
— Josef, Baumeister, Fabrikstr. 54 I. 1051.
— Margareta, Privatiere, Innerer Graben 43 I.
— Siegmund, Hilfsschaffner, Neumannstr. 22 I.
Keil, August, Glasermeister, Ursulinerg. 13 P.
— Georg, Pensionist, Weg zur Adelgundestr. o. Nr.
— Hermann, Kaufmann, Galanterie-, Lederwaren, Koffer- und Reiseartikelfabrikation, Martinstr. 1 P, I und III. (Ecke Kürschnerhof u. Marktplatz.) 1005.
— Josef, Taglöhner, Büttnerstr. 21 P.
— Lorenz, Depotarbeiter, Weg z. Adelgundestr. o. Nr. P.
— Valentin, Büttnermeister, Fabrikstr. 13 R P.
Keilholz, Georg, Stationsgeh., Petrinistr. 3 III.
— Wilhelm, Stationsdiener, Vincentinumstr. 10 II.
Keilmann, Ferdinand, Instituts-Musiklehrer, Semmelstr. 68 III.
Keiner, Johann, Lagermeister, Urlaubstr. 6 P.
— Johann, Vizefeldwebel, Weißenburgstr. 1 P.
— Josef, Tapeziermeister, Theaterstr. 15 P.
— Lukas, Kaufmann, Leistenstr. 14 I.
— Mathilde, Verkäuferin, Pleichertorstr. 30 III.
Keinholz, Marie, Büttnersfrau, Burkarderstr. 10 I.
— Michael, Büttnermeister, Roseng. 13 I.
Keiser, Anna, Appellationsgerichtspräsidentenwitwe, Sieboldstr. 11 I.
— Max, Brauer, Frankfurterstr. 23 P.
Kelber, Georg, Schmied, Landwehrstr. 1 II.
— Konrad, Hausdiener, Harfenstr. 3 I.
— Konrad, Taglöhner, Bruderhof 4 III.
— Walpurga, Witwe, Sieboldstr. 1½ II.
Keller, Adolf, Privatier, Rotscheibeng. 8 I.
— Adolf, Steindrucker, Rotscheibeng. 8 I.
— Anna, Witwe, Theresienstr. 9 IV.
Keller, Anton, Landgerichtsaktuar u. Sekretariatsaspirant, Brunnbacherg. 24 M.
— Anton, Rechtsanwalt, Annastr. 17½ I. 1628. Kanzlei: Anton Keller und Otto Then II, Theaterstr. 12 I. 409.
— August, Handels- und Sprachlehrer (Institut Merkur), Franziskanerg. 8 II. (S. Inserat.)
— Bernhard, Bäckermeister, Neubergstr. 11.
— Burkard, Hausmeister, Semmelstr. 15 P.
— Christian, Privatier, Marienplatz 1 III.
— Elise, Forstwartswitwe, Schillerstr. 15 P.
— Elise, Schenkerswitwe, Grabenberg 4.
— Franz, Kaufmann, Ursulinerg. 8 R II.
— Friedrich, Lohnkutschereibes., Reibeltg. 5 P.
— Fritz, Bäckermeister u. Produktenhdlr., Grombühlstr. 14 P.
— Fritz, Schriftsetzer, Semmelstr. 19 III.
— Georg, Brauer, Stockfischg. 3.
— Georg, Fabrikarbeiter, Gneisenaustr. 4 I.
— Georg, Gasarbeiter, Steinheilstr. 5 III.
— Georg, Gendarm, Sanderstr. 27 I.
— Georg, Monteur, Pleicherpfarrg. 6 II.
— Georg, Privatier, Peterplatz 5 II.
— Georg, Privatier, Randersackererstr. 38 I.
— Georg, Wäschereibesitzer, Erthalstr. 16 P.
— Gretchen, Witwe, Pleicherkirchplatz 3 P.
— Heinrich, Kesselschmied, Bohnesmühlg. 2 III.
— Heinrich, Weinagent, Pleichertorstr. 12 I.
— Jakob, Lagerdiener, Vincentinumstr. 13½ III.
— Johann, Dienstmann, Domstr. 46 R II.
— Johann, Monteur, Bäreng. 11 I.
— Johann, Postbureaudiener, Brücknerstr. 20 III.
— Johann, Schlosser, Petrinistr. 6 I.
— Johann, Schuhmacherm. u. Schuhwarenhdlr., Dominikanerg. 5 P u. I.
— Josef, k. Regierungssekretär, Rennwegerglacisstraße 3 II.
— Karl, Holzbildhauer, Lauferg. 14 I.
— Kaspar, Depotarbeiter, Büttnerstr. 39 II.
— Kunigunde, Pfründnerin, Franz-Ludwigstraße 24/26 II.
— Leonhard, Büttner, Lauferg. 4 I.
— Margareta, Haushälterin, Augustinerstr. 1 R I.
— Margareta, Schneiderin, Landwehrstr. 8 I.
— Michael, Kellner, Pommerg. 6 I.
— Michael, Stationsgehilfe, Kartause 9½.
— Nikolaus, Gürtler und Silberarbeiter, Domstraße 62 P u. I.
— Oskar, Hobler, Gneisenaustr. 6.
— Philipp, Geigenbauer, Inh. d. Fa. F. Meindls Nachf., Frühlingstr. 22 II. Laden: Martinstraße 19 P.
— Philipp Lorenz, Friseur u. Chirurg, Brunnbacherg. 24 P u. III.
— Sebastian, Schneidermeister, Landwehrstr. 8 I.
— Theresia, Pensionistin, Ursulinerg. 8 R II.
— Valentin, Stationsgehilfe, Vincentinumstraße 13½ III.
— Valentin, Tüncher, Kapuzinerstr. 29 P.
— Wilhelm, Schuhmacherm., Semmelstr. 77 I.
Kellermann, Barbara, Privatiere, Pleicherring 7 I.
— Franz, Zimmermeister, Barbarastr. 12 III. Geschäft: Barbarastr. 10.
— Johann, Schuhmachermeister, Domstr. 42 I.
— Isabella, Privatiere, Domerpfarrg. 2 III.
— Leopold, Kaufmann, Schneiderbedarfs-Artikel en gros, Heinestr. 11 I.
— Marie, Privatiere, Rotkreuzstr. 15 III.
— Michael Josef, Zimmermann, Barbarastr. 14 I.
— Philippine, Zugeherin, Glockeng. 15 III.
Kellner, Friedrich, Postgehilfe, Brücknerstr. 7 II.

Aachener Kaiserbrunnen heilkräftiges Tafelwasser von unerreichtem Wohlgeschmack.

Kellners, J., Buch- u. Kunsthandlung (Bes. Otto Tzschaschel, Rottendorferstr. 25), Rudolf Mosse, Annoncen-Expedition, Domstr. 68 P. 1341.
Kemm, Babette, Briefträgers-Witwe, Schottenanger 4 I.
Kemmelmeier, Frida, Damenschneiderin, Vincentinumstr. 32 P.
— Friederike, Näherin, Wagnerstr. 7 III.
— Ludwig, Orgelbauschreiner, Virchowstr. 6 IV.
Kemmer, Anna, Schneiderswitwe, Ursulinerg. 13.
— Balthasar, Schreiner, Neubaustr. 52 I.
— Friedrich, Schutzmann, Zellerstr. 14 III.
— Georg, Metzgermstr., Amalienstr. 1. 1417.
— Hans, Ingenieur, Schweinfurterstr. 32 I.
— Heinrich, k. Oberbahninspektor, Alleestr. 14 II.
— Jakob, Friseur, Peterstr. 4 M. Laden: Peterstraße 2½.
— Johann, Schlossermeister u. Federreinigungsinstitutsinhaber, Sieboldstr. 17 N.
— Josef, Eisenbahnschaffner, Grombühlstr. 22 III.
— Kaspar, Postbureaudiener, Koellikerstr. 3 I.
— Magdalena, Pfründnerin, Korng. 9 II.
— Margareta, Köchin, Reisgrubeng. 3 III.
— Martin, Maschinenhausgehilfe, Grombühlstraße 47 III.
— Matthias, akad. Bildhauer, Kantstr. 20 P.
Kemmerer, Sebastian, Stationsdiener i. Weichenstelldienst, Ständerbühlstr. 15 I.
Kemmerich, Jos. Matth., Architekt, Gerberstr. 21 II.
Kempf, Andreas, Lackierer, Lauferg. 3 I.
— Andreas, Oberkellner, Handg. 17 II.
— Anna, Forstmeisterswe., Sanderglacisstr. 44 III.
— Augustin, Regierungsfunkt., Leistenstr. 14 II.
— Elisabetha, Lehrerswitwe, Kaserng. 3 III.
— Emil, Pfarrer zu St. Burkard, geistl. Rat, Burkarderstr. 40.
— Franz Xaver, Oberaufseher, Frühlingstr. 20 III.
— **Gebr., Nachf.,** Weingroßhandlung und Sektkellerei, Inh.: Franz Gramlich, Konradstraße 9 P. 1451. Kellerei: Rottendorferstr. 10.
— Johann, Amtsgerichtsdiener, Ebracherg. 4 II.
— **J. F., Nachf.,** Kolonialwaren-, Wein- u. Cigarrenhandlung, Inh.: Heinr. Kirchner, Katharineng. 2 P u. I. 626.
— Johann Friedrich, Drogen-, Material- und Kolonialwarengeschäft, Marktplatz 4 P u. I.
— Peter, Bahnschreiner, Vincentinumstr. 32 III.
Kempfer, Georg, Fuhrmann, Reiserstr. 4½ III.
Kerber, Jos. Edmund, Maschinist, Rotkreuzstr. 19 III.
— Karl, Vizefeldwebel u. Handwerksmeister, Kaserng. 6 I.
— Stephan, Pensionist, Grombühlstr. 47 I.
Kergel, Eva, Schneiderin, Häfnerg. 4 R I.
— Karl, Expedient, Häfnerg. 4 R I.
Kerler, Dr. Dietrich, k. Oberbibliothekar der Universität, Weingartenstr. 21 I.
Kern, Andreas, Zugführer, Fabrikstr. 9 III.
— Anton, Schlossergehilfe, Lauferg. 10 I.
— Eduard, Rangiermeister, Wagnerplatz 6 I.
— Ferdinand, Gasaufnehmer, Gabelsbergerstraße 3 R II.
— Franz, Bahnarbeiter, Petristr. 20 I.
— Fridolin, Pensionist, Glockeng. 11 I.
— Friedrich, Hilfskondukteur, Neumannstr. 13 II.
— Georg, Geschäftsführer, Frankfurterstr. 5 I.
— Georg, Maurer, Handg. 17 III.
— Georg, Obsthändler, Dettelbacherg. 5 P.
— Heinrich, Maschinenhausgehilfe, Pleicherkirchgasse 18 II.
— Johann, Stationsgeh., Vincentinumstr. 16 P.
Kern, Kaspar, Schneidermstr., Inn. Graben 36 II.
— Kathinka, Privatiere, Frühlingstr. 15½ I.
— Luise, Privatiere, Frühlingstr. 15½ I.
— Margareta, Witwe, Burkarderstr. 7 M.
— Valentin, pens. Wagenwärt., Steinheilstr. 32 I.
— Vinzenz, Dienstmann, Johanniterg. 12 II.
Kerner, Gottfr., städt., Wegmacher, Zellerstr. 5 III.
— Margareta, Zugeherin, Neubaustr. 62 R I.
Kernwein, Andreas, Kellner, Weißenburgstr. 7 I.
— Eva, Privatiere, Virchowstr. 10 I.
— Kunigunde, Schriftsetzersw., Schönbornstr. 7 III.
— Magdalena Eva, Büglerin, Roseng. 17 II.
— Max, Maschinenmeister, Sanderstr. 7 R III.
Kestler, Adam, Eisendreher, Gneisenaustr. 12 III.
— Jakob, Bierführer, Hartmannstr. o. Nr.
— Johann, Schlosser, Barbarastr. 27 II.
— Joh. Georg, Schuhmacherm. u. Schuhwarenhändler, Ob. Johanniterg. 24 P u. I.
— Kunigunde, Kleidermacherin, Barbarastr. 27 II.
Keß, Anna, Kaufmannswitwe, Burkarderstr. 1 II.
— Heinrich, Friseur, Katharineng. 3 M. Laden: Hahnenhof 3.
— Johann, Büttner, Wörthstr. 2 P.
— Ludwig, städt. Arbeiter, Leistenstr. 14 M.
— Michael, Büttner, Ritterg. 5 II.
— Peter, Maurermeister, Grombühlstr. 48 IV.
— Peter, Restaur. z. Einhorn und Vertreter d. Firma Leins & Co., Stuttgart in Roll- u. Zugjalousien u. Reparaturen, Textorstr. 10 P.
— Wilhelm, Gendarm, Sanderstr. 27 II.
— Wilhelm, Gendarmerie-Sergeant, Sanderstraße 27 I.
Keßler, Andreas, Wagenwärtergehilfe, Wagnerstraße 18 P.
— Eberhard, Pensionist, Gabelsbergerstr. 3 R II.
— Elenor, Opernsängerin, Theresienstr. 2.
— Emilie, Privatiere, Sanderstr. 3 R III.
— Eusebius, Steinmetz, 1. Felseng. 5 I.
— Ferdinand, Mechaniker u. Geschäftsführer der Singer Co. Nähmaschinen-Akt.-Ges., Sanderglacisstr. 37 P. Geschäftslokal: Marktpl. 10. 1346.
— Franz, Maschinist, Obere Schloßg. 5 P.
— Friedrich, Kaufmann, Kolonialwarengeschäft, Leistenstr. 3 P.
— Georg, k. Generalmajor z. D., Neubaustr. 60 I.
— Josef, pens. Lehrer, Florastr. 5 II.
— Karl, Taglöhner, Grombühlstr. 47 P.
— Katharina, Lehrerswitwe, Frankfurterstr. 7 III.
— Margareta, Schuhmachersw., Augustinerstr. 13.
Kette, Weinrestaurant zur, Ketteng. 4. 856.
Kettemann, Johann, Kaufmann, Randersackererstraße 24 R II.
— Josef, Domkapitular, Martinstr. 5 P u. I.
Kettenring, Mina, Witwe, Dominikanerg. 14 II.
Ketter, Johann, Schieferdecker u. Dachdeckermeister, Elefanteng. 6 I.
Ketterer, Pauline, Pfründnerin, Franz-Ludwigstraße 24/26 P.
Kettmann, Hans, Kaufmann, Oberthürstr. 10 P.
Keuerleber, Christian, Produktenhändler, Sanderring 19 S.
Kempp, Adam, Kaufmann, Manufakturwaren en gros, Domstr. 9 III. Laden: Augustinerstraße 7 P. 1606.
— Anna, Produktengeschäft, Neumannstr. 10 P.
— Burkard, Erdarbeiter, 1. Felseng. 6 III.
— Friedrich, Schreiner, Lauferg. 6 I.
— Georg Lukas, Wagenwärtergehilfe, Pleicherkirchg. 6 I.
— Jakob, Generalagent, Heidingsfelderstr. 25 I. Bureau: Peterstr. 9 P.

C. BROD, Dominikanerplatz 7, 470.
Klosettanlagen von der einfachsten bis zur elegantesten Ausführung.

Kenpp, Martin, Hausmeister, Ziegelaustr. 4 R II.
— Matthäus, Schreiner, Ob. Schloßg. 2 I.
— Melchior, Tapezier, Zellerstr. 27 II.
— Peter, Kalkbrennereibesitzer, Veitshöchheimerstraße o. Nr.
— Valentin, Maschinist, Neumannstr. 10 P.
Keyl, Dr. Anton, Oberstabsarzt a. D., Pleicherring 7 III.
Keyßner, Otto, Kaufmann u. Reisender, Heinestraße 3 b II.
Kick, Amalie, Privatiere, Semmelstr. 85 III.
— Anna, Privatiere, Semmelstr. 85 III.
— Paula, Privatiere, Semmelstr. 85 III.
— Wilhelm, Schriftsetzer, Fabrikstr. 13 P.
Kiefer, Josef, Bauführer beim kgl. Straßen- und Flußbauamt, Burkarderstr. 27.
— Julius, Werkmeister, Grombühlstr. 55 I.
Kiesl, Dr. theol. et phil., J. Xaver, k. Univers.-Professor, Blumenstr. 11 II.
Kielmann, Marie, Büglerin, Alte Kasernstr. 8 III.
Kielmeyer, Sophie, Privatiere, Alte Kasernstraße 16 II.
Kiemel, Engelbert, Kaufmann, Cigarrengeschäft, Brücknerstr. 6 P u. I.
Kiener, Anna, Verkäuferin, Semmelstr. 32 III.
— Edmund, k. Bahnoberexp., Sophienstr. 16 II.
— Georg, Stationsdiener, Semmelstr. 74 IV.
— Kaspar, Bankbeamter, Haugerpfarrg. 8 II.
Kienle, Eugen, chirurg. Instrumentenmacher, Bronnbacherg. 22.
— Josef, Depotvizefeldwebel, Festg. Marienberg.
Kiesel, Babette, Friseur- u. Maskengeschäftsinhaberin, Wagnerstr. 11 P.
— Babette, Privatiere, Dominikanerg. 6 I.
— Georg, Auslaufer, Semmelstr. 24 II.
— Georg, Taglöhner, Textorstr. 3 R II.
— Johann, Versicherungsinspektor, Wagnerstraße 11 P.
— Josef, Präparandenlehrer a. D., Huttenstr. 6 P.
— Josef, Schriftsetzer, Reisgrubeng. 15 III.
— Josef, Taglöhner, Obere Johanniterg. 17 II.
— Josefine, Privatiere, Heidingsfelderstr. 1 P.
— Lorenz, Lokomotivheizer, Vincentinumstr. 8 II.
— Margareta, Privatiere, Heidingsfelderstr. 1 P.
— Paulus, Schmiedmeister, Spitalg. 4 II.
— Raimund, Postoberkondukteur, Oberthürstraße 13 M.
— Sabine, Näherin, Große Katzeng. 8 I.
— Susanna, Händlerin, Wörthstr. 10.
Kiesling, Babette, Witwe, Bohnesmühlg. 22 R.
Kieswald, Sebastian, Heizer, Brücknerstr. 28 I.
Kieß, Ernst, Bäcker und Konditor (I. Wiener Bäckerei, Café), Kaiserstr. 6 P u. I. 1538.
Kießling, Barbara, Schuhmacherswitwe, Bohnesmühlg. 22 R.
— Franz, Maurer, Lauferg. 11 R P.
— Josef, Konditorei- u. Cafébesitzer, Roseng. 8 I. Laden: Sanderstr. 10. 1599.
— Karl, Privatier, Schönbornstr. 1 I.
— Margareta, Privatiere, Pleicherglacisstr. 8 I. (Gartenvilla.)
— Rudolf, Landgerichtssekr. a. D., Kaiserstr. 27 III.
— **& Roth**, Material- u. Farbwarenhandlung en gros, Inh.: Wilh. Roth, Bachg. 5 P.
Kihn, Dr. Heinrich, Domdekan und päpstlicher Hausprälat, Domerschulstr. 2 I.
— Susanna, Privatiere, Domerschulstr. 2 I.
Kilian, Alois, Wagner, Pleicherkirchg. I.
— Andreas, Holzspalter, Dreikronenstr. 51 I.
— Christine, Mägdeverdingerin, Glockeng. 15 II.
— Georg, Musiker, Barbarastr. 23 II.
— Johann, Bierbrauer, Glockeng. 15 II.
Kilian, Nikolaus, Brauereiarbeiter, Dreikronenstraße 29 III.
— Peter, Schriftsetzer, Gabelsbergerstr. 1 R P.
— Valentin Kilian, Taglöhner, Gr. Katzeng. 8 II.
— **Sankt**, Frankenweinstube, Kapuzinerstr. 1½. 337.
Kiliani, Apoll., Bezirksger.-Ratsw., Peterstr. 5 II.
— Apollonia, Lehrerin a. d. Stadtschule, Peterstr. 5 II.
— Gertraud, Modistin, Franziskanerg. 6 I.
Killinger, Elise, Hebamme, Semmelstr. 17 P. 1666.
— Georg, Friseur, Semmelstr. 17 P. 1666.
— Johann, städt. Kassendiener, Domstr. 7 III.
— Kaspar, Heizer, Vincentinumstr. 32 II.
Kimmel, Angelika, Damenschneiderin, Bachgasse 10 III.
— Anton, Schneidermstr., Bronnbacherg. 4 II.
— Babette, Schreinerswitwe, Bachg. 10 III.
— Johann, Postkondukteur, Brücknerstr. 19 II.
— Joh. Valentin, Schuhmachermeister, Augustinerstr. 3 R I.
— Josef, Färber, Wörthstr. 3 II.
— Josef, Taglöhner, Barbarastr. 25 I.
— Margaretha, Witwe, Vincentinumstr. 18 III.
— Nikolaus, Schlosser, Mönchbergstr. 5.
— Philipp, Stationsmeister, Oberdürrbacherstraße 3 II.
Kimpel, Albert, Kommerzienrat u. Fürstl. Kommissionsrat, Hoflieferant, Weingroßhandlung, Weinbergbesitzer, Kapuzinerstr. 21 P und II. 1351.
Kind, Karl, Vers.-Inspektor, Virchowstr. 1. (S. Inserat, Rückt.).
Kinderbewahranstalt, evangelische, Lindleinstr. 7.
— des Frauenvereins, Bibrastr. 11.
— Grombühl, Vincentinumstr. 19.
— des Mainviertels, Burkarderstr. 30.
— der Sanderau, Franz-Ludwigstr. 26.
Kinderpflege, evangelische, Lindleinstr. 7.
Kindl, Josef, Zimmermann, Barbarastr. 14 III.
Kindler, Heinz Heinrich, Impressario, Johanniterg. 4.
King, Wilhelm, Maschinenschlosser, Ursulinergasse 14½ II.
Kinzinger, Johann Baptist, k. Kommerzienrat und Brauereibesitzer, Mitinhaber der Firma Kinzinger & d'Hengelière, Ludwigstr. 28 P. Comptoir: Frankfurterstr. 87. 104.
— **& d'Hengelière**, bürgerliches Brauhaus Zell-Würzburg (Bürgerbräu Würzburg), G. m. b. H., Frankfurterstr. 87. 104. Bier u. Eisniederlage: Domstraße 46. 439. (S. Beilage.)
Kinzler, Theresia, Privatiere, Pleichertorstr. 22 I.
Kinzy, Karl, Sattlermeister, Jägerstr. 9 P.
Kipke, Ulrich, Schriftsetzer, Steinheilstr. 34 I.
Kipp, Apollonia, Privatiere, Semmelstr. 4 I.
Kippes, Georg, Stukkateur, Korng. 5 II.
Kirch, Johann, Restaurateur, Elsterg. 5 P u. I.
Kirchbach, Marianne Freifrau von, Majorswitwe, Pleicherglacisstr. 15 I.
Kirchdorffer, Augusta, Musiklehrerin, Franz-Ludwigstr. 13 III.
— Katharina, Privat., Franz-Ludwigstr. 13 III.
Kirchgeßner, Barbara, Eisschrankgeschäfts-Inhaberin, Vincentinumstr. 15 I u. R. 1453.
— Mina, Oberlandesgerichtsratswitwe, Martinstraße 15 II. 928.
— Dr. Philipp, Frauenarzt, Hofstr. 9 I. 1271.
— Sebastian, Militärpensionist, Weingartenstraße 6 R II.

Schorle Morle mit Aachener Kaiserbrunnen ist unerreicht.

Kirchheimer, Johann, Stationsgehilfe, Grombühlstr. 30 III.
Kirchlein, Restauration zum, Textorstr. 17.
Kirchner, Adam, Vizewachtmeister, Faulenbergstraße ohne Nr. (Art.-Kaserne.)
— Albin, städt. Arbeiter, Weißenburgstr. 13 III.
— Alfons, Sekretariatsgeh., Domerschulstr. 6 P.
— Anton, Schlosser, Steinheilstr. 23 II.
— Anton, Schreiner, Augustinerstr. 17 I.
— August, Schneidermeister, Bronnbacherg. 19 I.
— Christian, Möbel- u. Kleiderhändler, Karmelitenstr. 30 I.
— Christian, Posterpeditor I. Kl., Kartause 1 II.
— Christian, Restaurateur z. St. Michael, Kettengasse 17.
— Christiana, Sekretärswitwe, Huttenstr. 34 I.
— Daniel, Lokomotivführer, Steinheilstr. 31 I.
— Franz, Lokomotivheizer, Eichhornstr. 20 III.
— Franz, Privatier, Sieboldstr. 2½ II.
— Franz, Sekretariatsgehilfe, Traubeng. 15 R I.
— Friedrich, Bankier, Teilh. der Firma Richard Kirchner, Eichhornstr. 26 II. Geschäft: Martinstr. 9. 347.
— Georg, Kutscher u. Hausdiener, Semmelstraße 60 II.
— Georg, Orgelbauer, Steinheilstr. 11 I.
— Georg, Postbediensteter, Neumannstr. 22 III.
— Georg, Schlosser, Hueberg. 2 III.
— Hans, Maler, Petristr. 6 III.
— Heinrich, Kaufmann, Inh. d. F. J. F. Kempfs Nachf., Katharineng. 2 P u. I. 626.
— Johann, Schlosser, Pleicherschulg. 5 P.
— Johann, Taglöhner, Kantstr. 16 I.
— Johann Nepomuk, Schiffer, Maistr. 8 P.
— Kaspar, Invalidenrentner, Reuerg. 20 I.
— Kuni, Inh. d. Fa. Geschwister Hetz, Putzgeschäft, Domerschulstr. 6 P. (Eingang Franziskanerplatz.)
— Leonhard, Steinklopfer, Virchowstr. 24.
— Margareta, Privatiere, Mergentheimerstr. 3 II.
— Marie, Näherin, Bronnbacherg. 3 III.
— Michael, Polizei-Wachtmstr., Grombühlstr. 18 P.
— Michael, Schreinergehilfe, Ritterg. 5 II.
— Michael, Stationsdiener, Ständerbühlstr. 15 I.
— Peter, Vereinsdiener, Marktplatz 9 III.
— **Richard**, Bank- u. Wechselgeschäft, Martinstraße 9 P u. I, Eichhornstr. 347. (S. Inserat, Vorsatz.)
— Richard, Bankier u. Magistratsrat, Teilh. d. Fa.: Rich. Kirchner, Sanderring 23 II. Geschäftsl.: Martinstr. 9, Eichhornstr. 347.
— Sebastian, Rangiermstr. Gabelsbergerstr. 1 II.
— Thaddäus, k. Posterpeditor I. Kl., Kroatengasse 10 III.
— Ursula, Witwe, Gutenbergstr. 5 III.
— Valentin, Heizer, Vincentinumstr. 2 I.
— Wilhelm, Bankier, Teilh. d. Fa. Rich. Kirchner, Randersackererstr. 17 I. Geschäftslokal: Martinstr. 9, Eichhornstr. 347.
— Wilhelm, Schriftenmaler, Eichhornstr. 8 R I.
— Dr. Wilhelm, k. Universitäts-Professor, Spezialarzt für Ohrenkrankheiten, Ebracherg. 2 R II (Paradeplatz). 457.
Kirsch, Andr., Schrankenwärter, Barbarastr. 27 I.
— Barbara, Wäscherin, Kärnerg. 14 III.
— Franz, Bierbrauer, Frankfurterstr. 23 P.
— Georg, Lokomotivheizer, Vincentinumstr. 10 I.
— Michael, pens. Wechselwärter, Blumenstr. 11 III.
Kirschbaum, Restaur. z., Gerbrunnerlandstr. o. Nr.
Kirschner, Georg, Kaufmann, Karmelitenstr. 34 I.
— Karl, priv. Apotheker, Sanderglacisstr. 25 II.
Kirschten, Georg, Kaufmann, Mitinhaber d. Fa. Fr. Blatz & Cie., Grombühlstr. 36/40 P. 35.
— Otto, Kaufmann, Marktg. 9 I.
Kirsner, Max, Zimmermann, Peterpfarrg. 4 III.
Kirstein, Valentin, bad. Zugführer, Grombühlstraße 24 P.
Kissel, Christoph, Vizefeldwebel, Weißenburgstr. 2 II.
Kissinger, Sophie, Privatiere, Schillerstr. 2 P.
Kistenberger, Katharina, Tüncherswitwe, Mergentheimerstr. 26 R.
Kistenfeger, Dr. Eduard, Assistenzarzt a. d. psychiat. Klinik, Füchsleinstr. 15.
Kistner, Anna, Wäscherin, Burkarderstr. 16 III.
— Georg, Posterpeditor I. Kl., Kroateng. 5 P.
— Gottlieb, Kaufmann, Kroateng. 5 P.
— Paul, Lehrer a. d. Stadtschule, Blumenstr. 14 III.
— Pauline, Oberkondukteurswtw., Kroateng. 5 P.
Kißkalt, Friedrich, Karmelitenstr. 51 III.
— Johann Michael, Hotelbesitzer zum Schwan, Büttnerstr. 26 u. 28 I. 115.
Kißler, Christine, Rentamtmannswe., Heidingsfelderstr. 16 II.
Kißlinger, Margareta, Sicherheitsaufseherin, Burkarderstr. 44.
Kißwald, Konrad, Wagenwärter, Steinheilstr. 17 I.
Kittel, Jos., Regier.-Rat a. D., Johanniterpl. 2 III.
— Dr. Josef Balduin, Handelskammersyndikus, Heidingsfelderstr. 47a II. Bureau: Domerschulstr. 6 I. 1329.
Kitz, Adam, Briefträger, Petristr. 21 I.
— Johann, k. Bahnoberexpeditor, Franz-Ludwigstraße 8 II.
— Josefine, Schneiderin, Johanniterg. 10 III.
— Magdalena, Kleidermacherin, Petristr. 21 I.
— Margareta, Häfnermeisterswitwe, Johannitergasse 10 III.
Kitzing, Eduard, Produktenhändler, Grombühlstraße 25 P.
Kitzingen, Restaurat. z. Stadt, Pleicherschulg. 3.
Kitzinger, Johann, Stationsgehilfe, Vincentinumstr. 24 P.
Kläger, Ernst, Buchbinder, Steinheilstr. 9 I.
Klammer, Katharina, Witwe, Steinheilstr. 12 III.
Klampfl, Karl, Färbergehilfe, Wallg. 14 I.
Klappenberger, Antonie, Lehrerswitwe, Franz-Ludwigstr. 13 II.
Klare, Friedrich, Musiker, Schottenanger 11 II.
Klarmann, Jakob, Stationsmeister, Katharinengasse 3 II.
— Sebastian, Bahnadjunkt, Rotkreuzstr. 15 P.
Klau, Babette, Privatiere, Semmelstr. 70½ I.
— Samuel M., Privatier, Semmelstr. 68 I.
& Sichel, Spezial-en gros-Haus in Tuchen u. Buckskin, Haugerring 16 P. 615.
Klauer, Andreas, Wagner, Steinheilstr. 22 I.
— Dorothea, Büttnerswe., Dominikanerg. 4 M.
— Heinrich, Schlosser, Steinheilstr. 22 III.
Klaumünzer, Christoph, Wagenwärtergeh., Vincentinumstr. 5 I.
— Friedrich, Maschinenschlosser, Steinheilstr. 19 II.
Klaus, Franz, Kriminalschutzmann, Gabelsbergerstraße 17 III.
— Hans, Stationsgehilfe, Pleicherpfarrg. 3 I.
Klause, Weinwirtschaft, Neubaustr. 22.
Kleber, Friedrich, Eisenbahnadjunkt, Kantstr. 15 P.
— Josef, Messungsassistent, Weingartenstr. 8 I.
— Margareta, Witwe, Spezereiwarengesch.-Inh., Zwinger 40 P.
Klee, Emilie, Witwe, Blumenstr. 14 P.
— Matthäus, Schuhmachermstr., Huttenstr. 7 I.

C. BROD,
Dominikanerplatz 7, 470.
Spiritus- und Petroleum-Glühlicht.

Klee, Max, Charcutier, Schmalzmarkt 5 I. Laden: Langg. 2 P. 533.
Kleeberger, Josef, Taglöhner, Grombühlstr. 14 I.
— Ludwig, Maschinenbauer, Vincentinumstr. 38 I.
Kleedörfer, Adam, Bautechniker u. Mechaniker, Grombühlstr. 5 P.
— Rosina, Möbel- u. Kleiderhändlerin, Grombühlstr. 5 P.
Kleemann, Emanuel, Priv., Sanderglacisstr. 43 P.
— Hermann, Kaufmann, Teilhaber d. Fa. Klau & Sichel, Harfenstr. 8 I. 1455.
— Salomon, Pferdegesch., Alleestr. 4 P. 243.
— Siegmund, Warenagent, Johanniterg. 3½ II.
— Simon, Pferdehändler, Goteng. 3 II.
— **& Landenbacher**, Weiß- und Trauerwaren, fertige Kostüme, Theaterstr. 11 P. 1312.
Kleespies, Franz Ritter v., k. Oberforstrat, Ottostraße 8 III.
— Käthchen, Schneiderin, Bohnesmühlg. 20 M.
— Ludwig, Schreiner, Bronnbacherg. 7 II.
Kleiber, Andreas, Vizewachtmeister, Faulenbergstraße (Artillerie-Kaserne).
Kleider, Johann, Fuhrwerksbesitzer, Vincentinumstraße 7 R I.
— Leonhard, Stationsgeh., Vincentinumstr. 7 P.
Klein, Adam, Packer, Wagnerstr. 15 P.
— Adam, Schneidermeister, Mainbrücke 11 I.
— Anna, Musikerswitwe, 2. Felseng. 3 I.
— Apollonia, Notarswitwe, Semmelstr. 18 P.
— Dr. phil. Arnold, Seminarlehrer an d. Israel. Lehrerbildungsanstalt, Traubeng. 4.
— Babette, Witwe, Burkarderstr. 26 II.
— Christian, Schneidermstr., Bergmeisterg. 3 II.
— Elisabeth, Zugeherin, Büttnerstr. 10 III.
— Elise, Privatiere, Friedenstr. 38 I.
— Elise, Reallehrerswitwe, Sanderglacisstr. 25 IV.
— Emil, Lokomotivführer, Brücknerstr. 16 I.
— Georg, Oberstationsmeister, Gneisenaustr. 3 III.
— Hans, Lagerarbeiter, Barbarastr. 34 P.
— Johann, Fuhrmann, Traubeng. 15 R P.
— Johann, Kaufmann, Kolonialwaren- und Delikatessenhandlung, Pleicherglacisstr. 3 P. 211.
— Johanna, Kaufmannsgattin, Valentin Beckerstraße 10 III.
— Josef, Stadtkaplan, Peterplatz 8 I.
— Josef, Zugführer, Steinheilstr. 3 I.
— Kaspar, Hausmeister, Petrinistr. 9 P.
— Kaspar, Heizer, Neumannstr. 15 III.
— Margareta, Expeditorswitwe, Fabrikstr. 44 II.
— Margareta, Stationsd.-Witwe, Faulenbergstraße 30.
— Marie, Försterswitwe, Adelgundestr. 7.
— Oskar, Kaufm., Inh. des 1. Würzb. Glas-, Gebäude- und Straßenreinigungs-Instituts „Vorwärts", Parkettbodenfrottier- u. Teppichreinigungs- und chemische Anstalt „Diabol", Vacuum-Reiniger, Martinstr. ¼ I. 1052.
— Peter, Büttnergehilfe, Oberdürrbacherstr. 3a 8.
— Philipp, Proviantamtsdiener, Weißenburgstraße 1 P.
— Viktor, k. Oberzollinspektor, Neubaustr. 15 (ab 1. IV.: Veitshöchheimerstr. 3 II).
— Wilhelm, Privatier, Huttenstr. 45 I.
— Wilhelm, juliusspitäl. Verwaltungsassistent, Fabrikstr. 18 III.
Kleiner, Eugen, Handelslehrer, Direktor d. I. Würzb. Handelslehrkontor, Franziskanergasse 5 I.
Kleinert, Juliane, Kleidermacherin, Semmelstraße 19 II.
Kleinhans, Katharina, Wäscherin, Bibrastr. 10 II.
Kleinhenz, Anton, Weinhdlr., Bohnesmühlg. 22 P.
— Georg, Arbeiter, Glockeng. 11 IV.
— Heinrich, Lokomotivheizer, Grombühlstr. 39 II.
— Johann, Wagenputzer, Elsterg. 5 II.
— Matthias, Brauer, Bronnbacherg. 5 III.
— Nikolaus, Obsthändler, Leistenstr. 58 P.
— Philipp, Lackierer, Büttnerstr. 14 II.
— Regina, Bahnexpeditorswitwe, Harfenstr. 2 III.
— Theodor, Bahnadjunkt, Harfenstr. 2 III.
— Wendelin, Packmeister, Wörthstr. 25 II.
Kleinke, August, Werkmeister, Reiserstr. 2 I.
Kleinlein, Bernhard, Brauer, Moltkestr. 2 II.
— Kaspar, Maschinenhausgehilfe, Neumannstraße 20 III.
— Rosine, Wäscherin, Schottenanger 13 R.
— Valentin, Schmied, Fabrikstr. 56 P.
Kleinmann & Roßmann (Inh.: Adolf Roßmann), Weißwaren- und Ausstattungsgeschäft, Eichhornstr. 2 P.
Kleinschnitz, Adam, Privatier, Harfenstr. 8 P.
— Andreas, Privatier, Bachg. 12 P.
— Andreas, Privatier, Innerer Graben 42 I.
— Bernhard, Kanzleigeh., Gutenbergstr. 10 III.
— Christian, k. Eisenbahnexpeditor, Harfenstr. 8 I.
— **Christian**, Weinhandlung, Weingartenstr. 21. 205.
— Eduard, Lokomotivführer, Steinheilstr. 1 II.
— Franz Jos., Teilh. d. Fa. Kleinschnitz & Kuhn, Heinestr. 2. Comptoir u. Lager: Heinestr. 1. Fabrik: Heinestr. 11. 306.
— Georg, Postbote, Sanderstr. 3 II.
— Hermann, Landgerichts-Sekretariatsassistent, Wölfflstr. 2 III.
— Josef, Schuhmachermeister, Münzstr. 7 II.
— Kunigunde, Restaurateurswe., Fabrikstr. 56 II.
— Martin, Pensionist, Vincentinumstr. 22 III.
— Michael, Weinhändler, Inhaber der Firmen Christian Kleinschnitz u. Th. Oehrlein, Weinhandlungen, Eichhornstr. 20, Zweiggeschäft: Weingartenstr. 21 P. 205.
— Viktoria, Privatiere, Weingartenstr. 21 P.
— **& Kuhn**, Mineralwassergroß-, Holz- u. Kohlenhandlung, Mineralwasserfabrik mit elektr. Betrieb und Kohlensäuredepot, Heinestr. 1. 306. Fabrik: Heinestr. 11. 2. Lager: Heinestr. 16.
Kleinschrod, Adam, Bäckerei und Weinstube, Domerschulstr. 5 P u. I. 1562.
— Konrad, Bierführer, Burkarderstr. 2 II.
— Philipp, Lohnkutschereibesitzer u. Lastfuhrwerkbetrieb, in Firma Ph. Kütt, Am Exerzierplatz 2 P. 614.
Kleinschrodt, Konrad, Hausmeister, Reisgrubengasse 8 III.
Kleinschrot, And., Fabrikarbeit., Petrinistr. 6 I.
Kleinschroth, Adam, pens. Wagenwärter, Pleichertorstr. 22 II.
— Georg, Restaurateur, Bibrastr. 2 II.
— Johann, Metzgermeister, Sanderstr. 15 P u. I.
— Johann, Taglöhner, Kroateng. 22 P.
— Lorenz, Techniker, Bibrastr. 2 I.
— Marie, Witwe, Erthalstr. 14 R I.
Klemens, Joh., Kanzleigeh., Vincentinumstr. ½ II.
Klemenz, Martin, Inkasso-Kontrolleur, Innerer Graben 4 I.
Klemer, Georg, Kutscher, Schießhausstr. 21.
Klemm, August, Agent, Theresienstr. 11 IV.
— Helene, Arztswitwe, Semmelstr. 41 III.
Klemmer, Heinr., Inh. der Fa. Göbel & Scherer Verlagsbuchhdlg., Ludwigkai 18. Laden: Kürschnerhof 4 P. 1037.

Aachener Kaiserbrunnen heilkräftiges Tafelwasser von unerreichtem Wohlgeschmack.

Klemmert, Dr. Adam Oskar, Rechtsanwalt, Sanderstr. 29 II.
— Elise, Schulratswitwe, Sonnenstr. 7.
— Martha, Privatiere, Sanderstr. 29 II.
— **Oskar**, Weingroßhandlung, Inh.: Chr. Ebert, Reuererg. 10 u. 12 P. ☎ 1560.
Klerikalseminar, Domerschulstr. 18.
Klett, Josef, Privatier, Höchbergerstr. 3 P.
— Otto, Oberingenieur der Firma Fr. Buchner, Kaiserstr. 14 III.
Kliebenstein, Dr. Heinrich, k. Professor, Weingartenstr. 2 III.
Kliebert, Hans, Rechtspraktikant, Franziskanergasse 5 I.
— Dr. Karl, k. Hofrat und Direktor der k. Musikschule, Franziskanerg. 5 I.
Klier, Henriette, Privatiere, Schillerstr. 7 II.
— Johann, Arbeiter, Maistr. 10.
— Wolfgang, Besitzer der 1. Wiener Dampfwasch- u. Bettfedernreinigungsanstalt „Edelweiß", Maistr. 10. ☎ 1384. (S. Inf.)
Kling, Heinrich Emil, gepr. Gerichtsvollzieherbewerber, Alleestr. 9 P.
Klinge, Emil, Prov.-Reisender, Reuererg. 14 I.
— Restauration, Neubergstr. 38.
Klingenschmidt, Gg., Notariatsbuchhalter, Nikolausstr. 8 II.
Klingensteiner, Gg., Sattler, Frankfurterstr. 16 II.
Klinger, Babette, Privatiere, Häfnerg. 4 I.
— Kaspar, Plasterervorarbeiter, Goethestr. 9 IV.
— Lorenz, Dekateur, Rotscheibeng. 6 II.
— Magdalena, Witwe, Burkarderstr. 14 II.
— Peter, Schutzmann, Gutenbergstr. 2 III.
— Rosa, Privatiere, Domerschulstr. 9 R II.
Klingl, Marie, Näherin, Domerschulstr. 13 II.
Klingler, Alfred, Schriftsetzer, Neumannstr. 8 III.
— Babette, ehemal. Köchin, Landwehrstr. 15 II.
— Georg, Fabrikarbeiter, Pleicherkirchg. 7 II.
— Josef, prakt. Tierarzt, Alte Kasernstr. 16 II. ☎ 1601.
— Valentin, Privatier u. Besitzer des Gasthauses zur „Stadt Würzburg", Juliuspromen. 6 I. (Sommerwohnung: Steinbachstal).
Klobb, Johann, Taglöhner, Dreikronenstr. 9 P.
Klöffel, Elise, Witwe, Gabelsbergerstr. 4 M.
Klör, Georg, Pfarrer u. bischöfl. geistl. Rat, Heidingsfelderstr. 13 I.
Klöfel, Sabine, Strickerin, Korng. 14 II.
Kloeßel, Johann, Hufschmiedgeselle, Frankfurterstraße 16 I.
Kloetzen, Georg, priv. Apotheker, Ludwigstr. 14 II.
Klopf, Georg, Holz- u. Kohlenhdlg., Lauferg. 11 P. Lager: Frankfurterstr. 14.
— Georg, Steinhauer, Wöllerg. 4 III.
— Gretchen, Privatiere, Wölfflstr. 6 R II.
— Katharina, Schmiedswitwe, Vincentinumstraße 8½ III.
— Peter, Lokomotivführer, Wagnerplatz 7 I.
— Rosalie, Weißnäherin, Eichhornstr. 7 IV.
Klos, Philipp, Stationsgehilfe, Steinheilstr. 6 II.
Klotz, Andreas, k. Regierungssekretär, Nikolausstraße 2 II.
— August, approb. Bader u. Friseur, Pleichertorstr. 26 I. Laden: Pleichertorstr. 20.
— Babette, Wagenwärtergeh.-W., Ständerbühlstraße 14 S.
— Katharina, Witwe, Reiserstr. 4 II.
Klüber, Adam, Krankenwärter, Klinikstr. 10 P.
Klüg, Georg, Kaufmann, Inh. der Firma Karl Alzheimer, Plattnerstr. 10 P u. I. ☎ 1192.
Klüg, Ludwig, Aspirant f. d. mittl. techn. Telegraphendienst, Welzstr. 2 P.
— Valentin, Meister a. k. Bekleidungsamt, Wörthstraße 7 II.
Klühr, Nikolaus, Maurer, Semmelstr. 60 R II.
Klühspies, Elisabeth, Produktenhdl., Semmelstraße 30 R I. Laden: Semmelstr. 42.
— Johann, Obsthändler, Spitalg. 11 I.
— Magdalena, Witwe, Pleicherpfarrg. 20 I.
— Siegmund, Schaffner, Vincentinumstr. 1 I.
Klüpfel, Georg, Privatier, Bahnhofstr. 24 II.
— Hans, Photograph, Schönbornstr. 1 I. ☎ 1650.
— Johann, Fabrikarbeiter, Brücknerstr. 30 I.
— Kaspar, Kaufmann, Kolonialwarenhändler, Randersackererstr. 38 P.
— Leo, Weinwirt z. Harfe, Textorstr. 16 P u. I. ☎ 1431.
— Leopold, Postadjunkt, Büttnerstr. 8 II.
— Margareta, Privatiere, Höchbergerstr. 3½ I.
— Marie, Expedientin, Frankfurterstr. 11 R II.
— Nikolaus, Telegraphen-Werkführer, Jägerstraße 2 III.
— Pauline, Büglerin, Bergmeisterg. 7 P.
— Peter, Lohnkutscher, Mergentheimerstr. 8 III.
— Philipp, Kaufmann, Klinikstr. 14 III.
— Regina, Witwe, Klinikstr. 14 III.
— Restaurant, Innerer Graben 31/33 (Juliuspromenade). ☎ 1153.
Klüspies, Johann, Tüncher-, Maler- u. Lackierermeister, Bronnbacherhof 5 II, Werkst.: Rosengasse 1 N.
— Michael, Taglöhner, Dreikronenstr. 41 II.
Klug, Adam Jos., Versicherungsinspektor a. D., Fabrikstr. 58 III.
— Gosbert, Feinbäckerei u. Café mit Weinstube, Marktplatz 11 P u. E. ☎ 155.
— Ignaz, Präfekt, Neubaustr. 72/74 III.
— Wendelin, Kaufmann, Inh. d. Fa. W. Klug, Kurz-, Weiß-, Wollwaren-, Besatz- u. Herrn-Artikelhandlung, Plattnerstr. 17 P u. III.
— William Eduard, Rentier, Ständerbühlstr. 9 P u. I. ☎ 1014.
Kluge, Bab., Schlossermstrsw., Bergmeisterg. 6 II.
Klughardt, Johann, k. Obersekretär, Franz-Ludwigstr. 18 II.
— Karl, k. Bahn-Oberexpeditor, Erthalstr. 5 III.
Klum, Marie, Witwe, Auverastr. 10 S.
Klumpf, Therese, Privatiere, Scanzonistr. 10 P.
Knab, Anton, Privatier, Kaiserstr. 27 I. ☎ 21.
— Chr. Theod., Lehrer a. D., Semmelstr. 85 I.
— Josef, Fabrikant, Mitinh. d. Firma K. J. Knab, Kaiserstr. 27 I. ☎ 21.
— Karl, Fabrikant, Mitinh. d. Firma K. J. Knab, Kaiserstr. 27 I. ☎ 21.
— **K. J.**, Essig-, Likör- und Punschessenzen-Fabrik, Branntwein- u. Cognac-Brennerei, k. bayer. Hoflieferant, Kaiserstr. 27 P, Detailverkauf Bronnbacherg. 25 P. ☎ 21.
— Karl, Vizefeldwebel, Weißenburgstr. 2 II.
— Michael, Schneidermeister, Semmelstr. 39 II.
Knabel, Christian, Depotvizefeldweb., Marienberg.
Knabenhort, erster, im städtischen Schulgebäude, Münzstr. 19.
— zweiter, Bahnhofstr. 16.
Knacker, Heinrich, Schriftsetzer, Rosenq. 4½ I.
Knäblein, Babette, Privatiere, Sophienstr. 15 II.
Knäule, Sophie, Taglöhnerin, Grombühlstr. 14 I.
Knaf, Wilhelm, Glaserm., Dominikanerg. 7 P u. I.
Knapp, Emil, k. Posterpeditor I. Kl., Kantstr. 50½ P.
— Josef, Privatier, Eichhornstr. 28 II.

C. BROD, Dominikanerplatz 7, ☎ 470. **Lüster, Zugampeln u. Zugkronen** von der einfachsten bis zur elegantesten Ausführung. Billigste Preise.

Knarr, Luise, Stabsauditeurswitwe, Haugerring 11 III.
Knaub, Emma, Regierungssekretärstocht., Sanderglacisstr. 10 II.
Knauer, Apollonia, Hebamme, Wagnerplatz 7 P.
— Friedrich, Packer, Bronnbacherhof 2 I.
— Georg, Schuhmacherm., Ob. Johanniterg. 8 R I.
— Georg, Stationsdiener, Gerbrunnerstr. 10 III.
— Hans, Sekretariatsassistent, Johanniterg. 3 II.
— Hermann, k. Leutnant, Faulenbergstr. o. Nr. (Offizierskasino).
— Johann, Ablöswärter, Neumannstr. 11 III.
— Johann, Hausmeister und Lackierermeister, Luxburgstr. 4 P. Werkstatt: Augustinerstr. 15 P.
— Johann, Taglöhner, Kleine Katzeng. 2 P.
— Johann, Wagenwärtergeh., Wagnerstr. 9 II.
— Josef, Fabrikwagner, Wagnerplatz 7 P.
— Josef, Stationsmeister, Kroateng. 5 IV.
— Kaspar, Kohlenführer, Große Katzeng. 1 I.
— Katharina, Lehrerswtw., Grombühlstr. 13 I.
— Ludwig, Erdarbeiter, Große Katzeng. 3 M.
— Rosa, Restaurateurin z. Tivoli, Saalg. 1.
Knauf, Georg, Bahnadjunkt, Reiserstr. 9 II.
— Johann, Hilfsheizer, Barbarastr. 32 I.
Knauß, Karl, Fabrikarbeiter, Steinheilstr. 36 III.
Knaus, Joh. Georg, Schweizer, Büttnerstr. 15 III.
— Katharina, Zugeherin, Wöllerg. 1/3 II.
Knauth, Dr. med. Heinrich, Stabsarzt im k. 2. Train-Bataillon, Sanderstr. 29 III.
— Therese, Lehrerswitwe, Sanderstr. 29 III.
— Therese, Privatiere, Kapuzinerstr. 1 I.
Knebel, Wilhelm, Gendarmerieoberwachtmeister, Sophienstr. 14 III.
Knecht, Katharina, Privatiere, Neubaustr. 32 III.
— Katharina, Rentnerin, Bahnhofstr. 1/2 III.
Knehr, Karl, Privatier, Grombühlstr. 23 I.
Knehrler, Wilhelm, Postkondukt., Grombühlstr. 15 I.
Kneib, Dr. Philipp, k. Univ.-Prof., Heidingsfelderstr. 15 P.
Kneipp-Apotheke, Inh. Leonh. Oberhaeußer z. Engelapotheke, Marktplatz 36. ☎ 348.
Kneipp-Haus-Zentrale, Oberhaeußer & Landauer, Ludwigstr. 7 R P. ☎ 348.
Kneipp-Kur-Anstalt, Gießmeister: Schwarzer, Josef, Schürerstr. 15.
Kneitz, Betti, Stickerin, Kürschnerhof 7 IV.
— Dorothea, Baderswitwe, Kürschnerhof 7 IV.
— **J., Nachf.**, Handel mit Juwelen-, Gold- und Silberwaren, sowie Taschenuhren, Plattnerstraße 3 P.
Knell, Heinrich, Buchbinderei, Liniieranstalt u. Papierhandlung, Domstraße 68 1/3 P, I, II u. III. ☎ 1600.
— Valentin, k. Eisenbahnverwalter a. D., Kaiserplatz 1 III.
Knenlein, Babette, Händlerin, Johanniterg. 10 II.
— Leonhard, Palier, Johanniterg. 10 II.
Kneuer, Franz, Privatier, Pleicherglacisstr. 14.
Kneufer, Franz, Metzgermeist., Wöllerg. 1 u. 3 P.
Knierer, Klara, Buchhalterswitwe, Schönleinstraße 9 R P.
— Paul, Magistratsoffiziant, Schönleinstr. 9 R I.
Knies, Franz Xaver, Schuhmacher, Rotscheibengasse 4 R I.
— Georg, Mälzer, Karmelitenstr. 49.
— Josef, Oberkellner, Semmelstr. 75 II.
Knittel, Kaspar, Prokurist u. Druckereioberfaktor, Friedhofstr. 1 P.
— Margareta, Näherin, Büttnerstr. 74 II.
— Wilhelm, Hausdiener, Petristr. 5 III.
Knobel, Franz, Kaufmann, Kaiserstr. 27 III.
— Marie, Kaufmannswitwe, Ludwigstr. 4 P.
Knoblach, Anton, Schaffner, Rimparerstr. 14 I.
— Frida, Privatiere, Büttnerstr. 2 II.
Knoblauch, Dr. phil. Karl, Instituts-Assistent, Konradstr. 3 II.
— Marie, Masch.-Verwalterswtw., Wallg. 1 1/2 III.
— Richard, Bierbrauer, Zellerstr. 23 II.
— Wilhelm, Ingenieur, Pleichertorstr. 28 I.
Knobling, Ambros, Wachtmeister, Faulenbergstr. (Kaserne).
— Aug., Schneidermstr., Obere Johanniterg. 11 I.
— Magdalena, Wäscherin, Sterng. 6 II.
— Sabine, Metzgerswitwe, Hahnenhof 1 I.
Knochel, Ludwig, Büttner, Weingartenstr. 8.
Knöchel, Johann, Kofferträger, Gerberstr. 12 III.
Knöllinger, August, Hauptmann d. Gendarmerie, Sanderglacisstr. 5 II.
Knöpflein, Stephan, Schreinergehilfe, Semmelstraße 55 R.
Knör, Max, Schlossergehilfe, Büttnerstr. 17 II.
Knörr, Juliana, Witwe, Wildbrethändlerin, Hahnenhof 1 P u. I.
Knörzer, Anna, Köchin, Pfaueng. 2 P.
Knös, Anna, Zugeherin, Wöllerg. 5 II.
Knöß, Heinrich, Geschäftsleiter des Bayr. Schiffahrts-Kontor A. Altschüler & Co., Steinstraße 1 III.
Knoll, Karl, Friseur, Maulhardg. 2. Laden: Semmelstr. 79 1/2.
— Ludwig, Büttnermeister, Pleicherschulg. 6 P.
Knorr, Eduard, Kaufmann, Teilh. d. Fa. Kohlhaupt & Knorr, Schweinfurterstr. 1/3 II. Geschäftslokal: Domstr. 34 R P. ☎ 1287.
— Emil, Kaufmann, Mergentheimerstr. 22 1/2 P.
— Friedrich, Schneidermeister, Heinestr. 13 R.
— Josef, Erdarbeiter, Fischerg. 2 P.
— Kasimir, Mechanik., Inh. eines Spezial-Damen-Ateliers und einer Werkst. für Orthopädie, Pleicherkirchplatz 5. Werkst.: Pleicherkirchplatz 3 1/2 N. Laden: Innerer Graben 51 (Juliuspromenade). ☎ 1607.
— Kaspar, Steinhauergehilfe, Büttnerstr. 10 II.
— Laura, Regierungsratswe., Wolframstr. 5 II.
— Margareta, Privatiere, Schweinfurterstr. 1/3 II.
— Peter, Arbeiter, Zwinger 6.
Knorz, Babette, Wagenwärterswitwe, Grombühlstraße 33 I.
— Franz, Privatier, Elefanteng. 7 I.
— Friedrich, Schutzmann, Frankfurterstr. 10 M.
— Georg, Viehunterhändler, Ursulinerg. 6.
— Josef, Großkaufmann, Ständerbühlstr. 8 I.
— Katharina, Konditorswitwe, Bibrastr. 10 II.
— Konrad, Gasarbeiter, Fischerg. 14 R I.
Knott, Johann, Packer, Semmelstr. 32 III.
— Margareta, Gärtnereibesitzerin, Marktpl. 5 P. (Gärtnerei in Etwashausen bei Kitzingen.)
— Max, Kellner, Obere Johanniterg. 5 II.
Knüpfing, Franz, Traindepotarb., Bronnbachergasse 8 R II.
— Franz, Oberkellner, Weißenburgstr. 3 I.
— Johann, Schneidermstr., Obere Johannitergasse 17 II.
Knürr, Georg, Weinwirt z. „Fränk. Weinstube", Münzstr. 10 1/2 P u. I.
Knüttel, Adolf, Schneidermstr., Wohlfahrtg. 3 II.
— Leopold, Bremser, Vincentiumstr. 3 1/2 P.
— Margareta, Witwe, Häfnerg. 4 II.
Knur, Josef, Glasmaler, Bäreng. 5 II.
Kobald, Katharina, Pensionistin, Lauferg. 10 I.
Kobell, Ludwig von, Exzellenz, k. Kämmerer u. Regierungspräsident, Rennweg 1. ☎ 128.

Schorle Morle mit Aachener Kaiserbrunnen ist unerreicht.

Koberstein, Georg, Brauer, Jägerstr. 6 P.
Kobras, Sebast., Schutzmann, Sanderstr. 4 IV.
Koch, Adam, Schuhwarenhändler, Brücknerstr. 6 P u. II.
— Andreas, Stationsgehilfe, Steinheilstr. 20 III.
— Anna, Damenschneiderin, Bergmeisterg 9 P.
— Anna, Hofratswitwe, Pleicherring. 7 I.
— Babette, Produktenhdl., Schottenanger 9 P.
— Christian, Zugführer, Rottendorferstr. 9 II.
— Elise, Sprachlehrerin, Sanderstr. 9 I.
— Franz, Weingeschäft en gros, Franz-Ludwigstraße 11 II.
— Franz Johann, Buchhalter, Ketteng. 15 II.
— Friedrich, Schlosser, Barbarastr. 10 II.
— Georg, Pferdeknecht, Jakobstr. 4.
— Georg, Stationsmeister, Wagnerstr. 10 II.
— **Georg Friedr.**, Kolonialwaren-, Materialwaren-, Cigarren- u. Spirituosenhandlung (Inh.: Josefa Koch), Kaiserstr. 15 P.
— Heinrich, Lokomotivheizer, Rimpararerstr. 14 III.
— Hermann, k. Reallehrer, Augustinerstr. 15 II.
— Johann, Holzhändler, Kärnerg. 23 I.
— Johann, Stationsgehilfe, Wagnerplatz 6½ II.
— Johann, Stockfischhändler, Kärnerg. 25 I. Geschäft: Kärnerg. 16.
— Josef, Friseur, Landwehrstr. 4 P u. II.
— Josefa, Kaufmannswitwe, Kaiserstr. 15 III.
— Josefine, Oberlandesgerichtsratsw., Friedenstraße 36 III.
— Julius, Rechtspraktikant, Friedenstr. 36 III.
— Käthchen, Oberlandesgerichtsratswe., Sanderring 18 III.
— Karl, Fuhrmann, Schuttg. 1 N I.
— Karl, Inhaber d. Fa. Bernhard Sendelbach, Schweinfurterstr. ⅓. 23.
— Karl, Kaufmann, Hauger Pfarrg. 9 IV.
— Karl, Kaufmann, Kaiserstr. 15 III.
— Konrad, Erdarbeiter, Johanniterg. 6 II.
— Kunigunde, Gestütsdirektorswitwe, Traubengasse 27 P.
— Kunigunde, Justizratswitwe, Ketteng. 1 II.
— Kunigunde, Lehrerswitwe, Stephanstr. 9 M.
— Lisette, Privatierswitwe, Alleestr. 14 I.
— Ludwig, Privatier, Frühlingstr. 3 II.
— Marg., Zugeherin, Obere Johanniterg. 18 II.
— Marie, Privatiere, Schweinfurterstr. ⅓ I.
— Nikolaus, Volksschullehrer, Goethestr. 9 III.
— Siegmund, Kärner, Kärnerg. 25 II.
— Therese, Leiterin d. St. Anna-Heims, Peterpfarrg. 5 I.

Kocher, Elisabeth, Wäscherin, Holztorg. 5 III.
Köber, Eugen, Konditoreibesitzer, Semmelstraße 50 P u. I. 1113.
— Philipp, Regierungsbote, Scheffelstr. 8 III.
— Valentin, Schneidermstr., Bronnbacherg. 27 III.
Köberlein, Christoph, Schneidermstr., Bockg. 3 III.
— Heinrich, Kaufmann, Eisenhandl. u. Küchenmagazin, Schönbornstr. 1 II. Geschäft: Marktplatz 11 P. Lagerhaus: Hahnenhof ½. 74.
— Josef, Tünchergehilfe, Dreikronenstr. 43 I.
Köck, Michael, pens. Postoberkondukt., Heinestr. 18 I.
Ködel, Johann, Metzger, Marienplatz 1 IV.
— Katharina, Hausmeisterin, Ludwigstr. 1½ P.
Köderitz, Johann, Schutzmann, Huttenstr. 45 P.
Kögel, M. Reperta, Oberin der kath. Kleinkinderbewahranstalt Grombühl, Lindleinstr. 20.
Kögler, Georg, Rentamtsdiener, Kapuzinerstraße 19 N I.
Köhl, Jakob, k. Förster a. D., Huttenstr. 37 P.
— Karl, Magistratsrat und Landtagsabgeordneter, Geschäftsleiter der Verlagsdruckerei Würzburg, G. m. b. H., Bibrastr. 5 I. 218.
Köhl, Michael, Hausmeister u. juliusspit. Gärtner, Haugerring 8 S.
Köhle, Adolf, Bankbeamter, Annastr. 19 II.
Köhler, Andr., Studentendiener, Stockfischg. 2 III.
— Anna, Postoberkondukteurswtw., Heinestr. 3 P.
— Christoph, Volksschullehrer, Riemenschneiderstraße 7 III.
— Elise, Taglöhnerin, Erthalstr. 14 I.
— Franz, Zementeur, Nikolausstr. 10 P.
— Friedrich, Schuhmachermstr., Neumannstr. 3 III.
— Georg, Universitätsdiener, Vincentinumstr. 1 I.
— Georg, Werkmeister, Grombühlstr. 19 II.
— Gregor, Landwirt, Nikolausstr. 14 P.
— Hans, Bankbeamter, Heinestr. 3 P.
— Hermann, Schlosser, Vincentinumstr. 32 P.
— Hermann, Schreiner, Barbarastr. 18 I.
— JohannGg., Kaminkehrermstr., Huttenstr. 33 II.
— Karl, Maler u. Lackierer, Büttnerstr. 6 II.
— Karl, Zement-, Asphalt- u. Terrazzogeschäft, Nikolausstr. 14 P.
— Karolina, Näherin, Korng. 20 I.
— Kaspar, Zimmerergeselle, Vincentinumstr. ½ P.
— Kornelia, Arztswitwe, Traubeng. 3 III.
— Lorenz, Kolonialwarenhändler, Pleicherglacisstraße 4 P.
— Ludw., Tiefbauunternehmer, Teilh. d. Fa. Frz. Baer & Sohn, Val. Beckerstr. 4 II. 402.
— Margareta, Witwe, Innerer Graben 1 I.
— Michael, Bierbrauer, Spitalg. 22 I.
— Michael, stdt. Aufseher, Sanderglacisstr. 34 M.
— Paul, Schneidermeister, Dettelbacherg. 7 II.
— Peter, Dienstmann u. Studentendien., Textorstraße 22 II.
— Peter, Schneidermeister, Alte Kasernstr. 14 I u. II.
— Stephan, Lokomotivheizer, Fabrikstr. 36 P.

Köhlerei, Restaur. z., Domerpfarrg. 4 P.
Köhlers Keller (mit Wirtschaftsgarten), Rennwegerglacisstr. 5.
Kölbel, Heinrich, Vizewachtmeister, Faulenbergstraße (Art.-Kaserne).
— Konrad, Privatier, Sophienstr. 4 P.
Kölbl, Josef, Auslaufer, Korng. 5.
Kölle, Anna, Produktenhandlung, Moltkestr. 12 P.
— Babette, Privatiere, Neubergstr. 48 II.
— Mathilde, Privatiere, Neubergstr. 48 II.
Köller, Georg, Postbediensteter Neumannstr. 10 III.
— Hans, Stationsgehilfe, Brücknerstr. 9 II.
— Leonhard, Stationsgehilfe, Brücknerstr. 13 I.
Köllner, Christoph, Prokurist, Schönleinstr. 5 P.
— Georg, Zugführer, Fabrikstr. 8 II.
Kölner, Ernst, Lagerarbeiter, Steinheilstr. 21 III.
Kömm, Eva, Privatiere, Heidingsfelderstr. 25 P.
— Ludwig, Metzgerei, Sanderstr. 16 P u. I.
Kömp, August, Inhaber der Reinigungsanstalt Frankonia, Zellerstr. 5 III.
— Barbara, Witwe, Valentin Beckerstr. 10a M.
— Georg, Möbelfabrikant, Eisenstr. 7 R.
Kömpel, Amand, Bekleidungsamtsassistent, Frankfurterstr. 10 III.
— Lina, Lehrerin, Sanderring 23 III.
— Rosa, Lehrerin, Sanderring 23 III.
König, Adam, Büttner, Zellerstr. 35 I.
— Andreas, Hilfsheizer, Steinheilstr. 25 II.
— Andreas, Maurergehilfe, Büttnerstr. 10 II.
— Anna, Schriftsetzerswitwe, Lauferg. 2 I.
— August, Doktor-Ingenieur, Theaterstr. 14 P.
— Barbara, Aushilfsköchin, Bergmeisterg. 4 I.

C. BROD,
Dominikanerplatz 7, 470.
Kanalisationen, Hausentwässerung.

König, Eduard, Kaufmann, Agenturgeschäft, Sanderring 20 I. Bureau: Stephanstraße 21 I. 910.
— Franziska, Büglerin, Zwinger 13 II.
— Franziska, Inh. d. Rest. z. grünen Baum, Zellerstr. 35 P.
— Fritz, Brauereibesitzer, i. Fa. Fr. L. Gabler, Burkarderstr. 24 P. 171.
— Georg, Fabrikarbeiter, Gneisenaustr. 5 I.
— Georg, Maurer, Gabelsbergerstr. 4 III.
— Georg, pens. Schutzmann, Neubergstr. 26 I.
— (Koenig) Gertrud, Privatiere, Sanderring 16 II.
— Heinrich, Restaur. z. Paradieshof, Paradiesstraße o. Nr.
— Heinrich, Stationsdiener, Vincentinumstr. 1/2 III.
— Johann, Bierbrauer, Adelgundestr. 19 R I.
— Joh. Bapt., Privatier, Heidingsfelderstr. 12 P.
— Joh. Nikol., Schreinermeister, Pommerg. 1 II.
— Josef, Schneidermeister, Inn. Graben 23 III.
— Josef, Schutzmann, Petinistr. 20 II.
— Josef, Spezereiwarenhändler, Fabrikstr. 12 P.
— Karl, Restaurateur, Gneisenaustr. 4 P.
— Kaspar, Büttner, Alte Kasernstr. 4 II.
— Katharina, Privatiere, Mergentheimerstr. 5 I.
— (Koenig) Konstantin, geschäftsführender Teilhaber der Firma Koenig & Bauer, Schönleinstr. 5 I. 1184.
— Magdalena, Privatierswitwe, Franz-Ludwigstraße 15 P.
— Margareta, Kellnersfrau, Rotscheibeng. 2 P.
— (Koenig) Marie v., Kommerzienrats-Witwe, Ständerbühlstr. 12. 335.
— Max, Kassakontrolleur, Zwinger 28/30 P.
— Michael, Packer, Burkarderstr. 15 I.
— Michael, Produktenhändler, Fabrikstr. 30 P u. I.
— Michael, Schneidermeister, Semmelstr. 65 II.
— Michael, Schuhmachermeister, Lauferg. 2 P.
— Nikolaus, Magazinier, Wörthstr. 8 R.
— Nikolaus, Schneidermeister, Schwanenhof 2 II.
— Otto, Kaufmann, Bronnbacherg. 43 II.
— Otto, Privatier, Pleicherglacisstr. 8 II.
— Peter, Schneidermeister, Brücknerstr. 1 II.
— Philipp, Büttnermeister, Zellerstr. 35 I.
— Theodor, Kolonialwarenhandlg., Bronnbachergasse 43 P u. II.
— Therese, Witwe, Büttnerstr. 72 III.
— Valentin, Schuhmachermstr. u. Weinverkäufer, Rotscheibeng. 6 P.

Koenig & Bauer, Maschinenfabrik Kloster Oberzell, G. m. b. H., Würzburg, Friedrich Koenigstraße 4. 670.

Königbauer, Joachim, k. Direktor d. Schullehrerseminars, Wittelsbacherplatz 1. 124.

Königer, Alois, Kondit. u. Cafetier, Inn. Graben 1. (Unt. Juliusprom.).
— Georg, Privatier, Huttenstr. 13 I.
— Josef, k. Forstamtsassistent, Kantstr. 25 P.
— Katharina, Forstmeisterswtw., Kantstr. 25 P.

Königl, Johann, städt. Kassendiener, Reisgrubengasse 5 III.

Königsheim, Therese, Bezirks-Feldwebels-Wtw., Wörthstr. 2 P.

Königsreuther, Michael, Stationsdiener, Vincentinumstr. 26 III.

Köppe, Rudolf, Zuschneider, Semmelstr. 79 1/2 I.

Körbel, Georg, Rechtsrat, Virchowstr. 1 II.

Körber, Elisabetha, Privatiere, Glockeng. 4 II.
— Elise, Privatierswitwe, Mergentheimerstr. 1 P.
— Johann, Gasfüller, Neumannstr. 13 III.
— Johann, Milch- u. Käsehändler, Textorstr. 5 II. Laden: Semmelstr. 9.

Körber, Johann, Hoteldiener, Bahnhofstr. 12 III.
— Kunigunde, Privatiere, Franz-Ludwigstr. 1 III.
— Lorenz, Rentner, Marktplatz 28 II.
— Dr. Michael, kgl. Medizinalrat, Bezirks- u. Bahnarzt, Schillerstr. 8 II.
— Nikolaus, Pflasterer, Lauferg. 14 II.
— Stephan, Reisender, Neubergstr. 11 P.

Körblein, Alfred, Flaschenbierhändler, Friedenstraße 44 S. Geschäftslokal: Amalienstr. 5.

Körner, Dora, Köchin, Grombühlstr. 14 I.
— Ferdinand, Schieferdeckergehilfe, Bachg. 10 III.
— Franziska, Witwe, Virchowstr. 6.
— Heinrich, Schneidermeister, Karmelitenstr. 41.
— Johann, Kellner, Ursulinerg. 13 III.
— Josef, Metzger, Bronnbacherg. 6.
— Kaspar, Gärtn., u. Hausm., Sanderglacisstr. 13.
— Leonhard, Zugführer, Petinistr. 1 II.
— Marie, Zuschneiderswitwe, Ritterg. 5 II.
— Martin, Schuhmachermstr., Marstr. 9 1/4 R. Geschäft: Ingolstadterhof 7 P.
— Martin Josef, Dienstmann, Roseng. 2 I.
— Martin Josef, Restaurat. z. Ludwigsbrücke, Roseng. 2. Geschäft: Korng. 1 P.
— Michael Josef, Schuhmachermeister u. Schuhwarenhändler, Sanderglacisstr. 31 P.
— Otto, Stadtkaplan, Pleicherkirchplatz 1 I.
— Philipp, Maler, Sophienstr. 15 III.
— Sebastian, Schneidermeister, Eichhornstr. 6 III.
— Valentin, k. Rentamtssekretär, Gräfl. u. Frhrl. von Wolfskeelscher Rentenverwalter, Tiepolostraße 17 I.
— Vinzenz, pens. Wagenwärtergehilfe, Vincentinumstr. 2 P.

Körte, Wilhelm Max, k. Regierungsdirektor, Bahnhofstr. 11.

Köster, Anna, Privatiere, Huttenstr. 45 I.

Kösterus, Susanna, Amtsrichterswitwe, Sophienstraße 17 I.

Köstler, Hans, Postadjunkt, Frankfurterstr. 28 II.

Köstner, Michael, Vizefeldwebel u. Handwerksmeister, Wörthstr. 25 II.
— Nicolo, akadem. Bildhauer und Zeichenlehrer am polytechn. Zentralverein, Goethestr. 5 I u. R P.

Kößler, Karl Felix, k. Landgerichtsrat, Sanderglacisstr. 25 II.

Köth, Alexander, Wagner, Jägerstr. 4 I.
— (Koeth), August, k. Bezirks-Gerichtsrat a. D., Weingartenstr. 18 II.
— (Koeth), August, juliusspitäl. Hauptkassier u. Oberpflegamtsrat, Heidingsfelderstr. 8 P.
— (Koeth), Karl, Buchhalter, Karmelitenstr. 34 II.
— Klemens, Installateur, Steinheilstr. 16 III.
— **Madlon, Nachfolger** (Inhaber: Christian Werner, Kaufmann), Putz- u. Hutgeschäft, Marktplatz 6/8 I.
— Margareta, Agentenwtw., Burkarderstr. 23.

Kötz, Marie Barbara, Witwe, Gr. Katzeng. 1 I.

Kötzner, Georg, Heizer, Wagnerstr. 22 P.
— Lorenz, Lokomotivheizer, Rimparerstr. 14 III.

Kohl, Hermann, Kellner, Wöllerg. 24 I.
— Peter, Bahnkondukteur, Reiserstr. 4 1/2 II.

Kohlbauer, Andr., Kofferträger, Wagnerplatz 4 III.

Kohlenberger, Dr. Leonhard, pr. Arzt, Spezialarzt für innere Krankheiten, Tiepolostr. 21 II. 1133.
— Michael, Mälzer, Dettelbacherg. 3 II.
— Simon, Schreiner, Annastr. 28 M.

Kohler, Anton, Schlosser, Große Katzeng. 5 I.
— Friedrich, Händler, Ritterg. 8 I.
— Friedrich, Kupferschmied, Ursulinerg. 4 II.
— Hermann, Magistratsdiurnist, Steinheilstr. 10 I.

Aachener Kaiserbrunnen heilkräftiges Tafelwasser von unerreichtem Wohlgeschmack.

Kohler, Johann, Heizer, Steinheilstr. 3 R I.
— Johann, Bildhauer, Reibeltg. 8 I.
— Margareta, Zugeherin, Lehrerstr. 4 I.
— Martin, Lackierermeister, Wohlfahrtg. 8 II.
— Rosine, Taglöhnerin, Dreikronenstr. 5 M.
— Rudolf, k. Bezirksamtsassessor, Seelbergstr. 6 II.
— Sophie, Heizerswitwe, Neumannstr. 15 II.
— Theodor, Kaufmann, landw. Samen-, Kraftfutter- und Kunstdüngerhandlung, Heinestraße 2½ P, Gesch.: Heinestr. 3a R. ☎ 1013.
— Therese, Modistin, Wohlfahrtg. 8 II.
— Valentin, k. Postamtsdirektor, Rotkreuzstr. 5 P.
Kohles, Josef, Restaurateur, Klinikstr. 2 II.
Kohlhaas, Franz Wilhelm, Justizrat und kgl. Notar a. D., Goethestr. 6 P.
Kohlhaupt, Andreas, Kaufmann, Teilhaber der Firma Kohlhaupt & Knorr, Frühlingstraße 6 III.
— **& Knorr**, Emaille- u. Kurzeisenwarenhandlung en gros, Comptoir u. Lager: Domstr. 34 R. ☎ 1287.
Kohlhepp, Agnes, Witwe, Dreikronenstr. 5 II.
— Bernhard, Fabrikarbeiter, Grabeng. 4 I.
— Eduard, Kassakontrolleur, Weingartenstr. 5 P.
— Emil, k. Zolloberkontrolleur, Am Exerzierplatz 4½ II.
— Felix, Maurer, Nikolausstr. 9 P.
— Franziska, Privatiere, Peterplatz 1 II.
— Georg, Schuhmacherm., Karmelitenstr. 37 III.
— Johann Bapt., städt. Arbeiter, Peterplatz 1 II.
— Johann Emil, Fuhrmann, Veitshöchheimerstraße o. Nr. I.
— Josef, Lackierergehilfe, Kärnerg. 8 III.
— Theresia, Maschinistenwitwe, Franz-Ludwigstraße 12 III.
— Ursula, Taglöhnerin, Korng. 22 III.
Kohlmann, Georg, k. Oberamtsrichter a. D., Friedenstr. 51 III.
— Johann, Schreiner, Augustinerstr. 11 I.
— Peter, Privatier, Sonnenstr. 1 I.
Kohlmüller, Elise, Damenfriseurin, Semmelstraße 26 P.
— Max, Friseur, appr. Bader, Chirurg, Masseur, Hühneraugenoperateur und Damenfriseur, Semmelstr. 26 P u. R I.
— Sophie, Schuhmachermeisterstochter, Ingolstadterhof 7 I.
Kohlrieser, Johann, Bureaudienergehilfe, Herzogenstr. 6 III.
Kohlschreiber, Alois, Kutscher, Rennwegerglacisstraße 19 R I.
— Margareta, Zugeherin, Stockfischg. 5.
Kohn (s. auch Cohn), Bertram, Kaufmann, Kartause 3 P.
— Eugen, Kaufmann, Mitinhab. d. Fa. Gebr. Kohn, Kaiserpl. 1 I. ☎ 1053.
— **Gebrüder**, Manufakturwarenhdlg. en gros, Kaiserplatz 1 P. ☎ 1053.
— Georg, Uhrmachermeister, Brücknerstr. 3 P.
— Josef, Weingroßhandlung, Kartause 3 I.
— Karl, Kaufmann, Mitinhaber d. Fa. Gebr. Kohn, Kaiserplatz 1 I. ☎ 1053.
— Meier, Schuhwarenhdl., Reibeltg. 12 II, in Fa. Burkhard & Cie., Herzfsches Schuhwarenlager, Geschäft: Domstr. 60. ☎ 1129.
— Moritz, Kaufmann, Trölfschstr. 9 I.
— Samuel, Weingroßhandlung, Kroateng. 5 II.
Kohnle, Wilhelm, Kunstgärtner, Steinheilstr. 10 II.
Kohnmünch, Hans, Kellner, Sanderstr. 15 II.
Kohr, Ernst, Stationsgehilfe, Gabelsbergerstr. 5 P.
Kohrmann, Friedrich, Küfer, Rotscheibeng. 1 I.
— Michael, Lokomotivheizer, Brücknerstr. 25 II.
Kolb, Anton, Arbeiter, 2. Felseng. 8 I.
— Anton, Korpsdiener, Schönleinstr. 10 P. ☎ 1232.
— Cäsar, Schreiner, Burkarderstr. 21 P.
— Christoph, appr. Bader, Steinheilstr. 22 P.
— Elise, Putzgeschäftsinhaberin, Schönbornstr. 7 I.
— Emil, Bahnexpeditor, Heidingsfelderstr. 5 II.
— Eva, Privatiere, Landwehrstr. 10 M.
— Hans, Kassadiener, Sanderstr. 2a.
— Heinrich, Buchbinder, Heinestr. 12 I.
— Heinrich, Gärtnergehilfe, Pleicherkirchpl. 9 I.
— Jakob, Kaufmann, Schweinfurter Schuh- u. Stiefellager, Augustinerstr. 3 P u. II.
— Ignaz, Priv., Pleicherglacisstr. 15 II. ☎ 1237.
— **Ignaz**, Weinhandlung, Inh. Anton u. Ignaz Härth, Kapuzinerstr. 1½. ☎ 337.
— Johann, Bureaudiener, Vincentinumstr. 7 I.
— Johann, Depotarbeiter, Nikolausstr. 7 I.
— Johann, Maschinenhausgehilfe, Neumannstraße 5 III.
— Johann Gustav, Papierwarengeschäft und Dütenfabrikant, Bibrastr. 19 I.
— Josef, Metzger, Turmg. 11 I.
— Karl, Tapetengeschäft, Dominikanerplatz 3 P. ☎ 845.
— Katharina, Wäscherin, 2. Felseng. 2 I.
— Ludwig, Pensionist, Steinstr. 5 P.
— Margareta, Präparandenhauptlehrerswitwe, Frühlingstr. 8.
— Margareta, Witwe, Friedenstr. 44 I.
— Margareta, Zugeherin, Kärnerg. 12 II.
— Margareta, Zugeherin, Oberthürstr. 5 II.
— Marie, Bezirksgeometerswe., Friedenstr. 63 III.
— Michael, Kutscher, Neubaustr. 44 P.
— Michael, Straßenreiniger, Randersackererstraße 46 P.
— Oskar, Maschinist, Spitalg. 15 II.
— Richard, Mechaniker, Kroateng. 16 P.
— Valentin, Pensionist, Petrinistr. 13 III.
Koleda, Jakob, Agentur, Fabrikstr. 23 R I.
Kollegienhaus, medizin., Koellikerstr. 2. ☎ 58.
— der k. Universität, Sanderringstr. 2. ☎ Verwaltungs-Ausschuß 518, Hauptkassa 183, Rektorat 200.
Koller, Anton, Wagenwärtergehilfe, Bachg. 6 II.
— Franz, Schriftsetzer, Heinestr. 13 II.
— Josef, Vizefeldwebel und Handwerksmeister, Kaserng. 6 II.
— Karl, Bahnbedienstet er, Pommerg. 6 II.
— Wilhelm, Oberfeuerwerker, Marienberg.
— Willi, Lokomotivführer, Brücknerstr. 2 III.
Kollmann, Dr. Oskar, k. Bezirksarzt a. D., Ludwigstr. 17 I.
Kollmar, Anna, Wäscherin, Korng. 18 I.
Kolosseum, Restauration zum, Grombühlstr. 6.
Kommando der k. 4. Division, Gardistenstr. 2 u. 7. ☎ 180.
Komp, Josef, Kaufmann, i. Fa.: M. J. Komp, Bedarfartikel für Brauerei, Mälzerei und Kellerei, Reisgrubeng. 6 II. ☎ 1140.
Konrad, Andreas, städt. Arbeiter, Kärnerg. 14 III.
— Anton, Restaurateur, Herzogenstr. 9 P u. I.
— Balthasar, Steindrucker, Hörleing. 9 II.
— Barbara, Zuckerwarenhändlerin, Karmelitenstraße 14 III.
— Bernhard, Schneidermstr., Nikolausstr. 10 P.
— Christine, Zugeherin, Elefanteng. 7 III.
— Elise, Zugeherin, Blöhlein 3 II.
— Emma, Büglerin, Hörleing. 9 II.
— Franz, Privatier, Molkestr. 4 I.
— Friedrich, Rechtspraktikant, Lessingstr. 1 III.
— Georg, Schuhmachermstr., Elefanteng. 11 II.

C. BROD, Dominikanerplatz 7, ☎ 470. **Gas-, Wasser- und Dampfhähne, Verbindungsstücke, Röhren.**

Konrad, Jakob, Stationsgehilfe, Steinheilstr. 11 II.
— Jakob, Nähmaschinengeschäft, Inn. Graben 38 P. Laden: Sterng. 3 P.
— Johann, Schweinehändler, Steinheilstr. 6 III.
— Johann, Taglöhner, Kleine Katzeng. 3 III.
— Johanna, Schreinermeisterswe., Huttenstr. 12 P.
— Josef, Bäcker, Sanderstr. 14 II.
— Josef, Briefträger, Pleicherglacisstr. 20.
— Josef, Fabrikarbeiter, Frankfurterstr. 95.
— Josef, Stationsmeister, Neumannstr. 7 I.
— Julie, Witwe, Weingartenstr. 8 III.
— Karl, Schuhmacherm., Inner. Graben 31/33 III.
— Ludwig, Zimmerer, Neubergstr. 13 P.
— Luise, Schriftsetzerswitwe, Brücknerstr. 8 I.
— Luise, Witwe, Semmelstr. 62 R II.
— Margareta, Pensionistin, 2. Felseng. 7 III.
— Margareta, Witwe, Brücknerstr. 30 P.
— Martin, Schreiner, Sanderstr. 10 III.
— Michael, Maschinist, Wredestr. 2 I.
— Mina, Privatiere, Schönleinstr. 7 II.
— Sebastian, Schutzmann, Eichhornstr. 13½ M.
— Valentin, Schlossermeister, Steinheilstr. 38 I.
— Wilhelm, Schmied, 2. Felseng. 7 II.

Konserven- u. Schokoladefabrik, erste Würzburger, von W. F. Wucherer & Cie. Fabrik: Sieboldstr. 14, Detailverkauf: Kaiserstr. 16 und Sieboldstr. 14. ☎ 55.

Konsistorium, bischöfl., Bruderhof 9.

Konsumverein f. Würzburg und Umgebung, G. m. b. H., Comptoir: Petinistr. 2. ☎ 475. Läden: Herzogenstr. 2, Zellerstr. 12, Sanderstr. 4.

Koob, Elise, Oekonomenwitwe, Rimparerstr. 6 I.
— Josef, Schlossermeister, Weingartenstr. 18 P.
— Juliane, Zugeherin, Korng. 20 R P.
— Kaspar, Stadtschullehrer, Riemenschneiderstraße 9 II.
— Katharina, Hauptlehrerswtw., Zwinger 36 I.
— Konstantin, k. Obererpeditor b. d. k. Eisenbahnbetriebsdirektion, Bibrastr. 2½ III.
— Lina, Wagenwärterswitwe, Steinheilstr. 5 II.

Koos, Hermann, k. Posterpeditor I. Kl., Sanderring 19 III.

Kopf, Rudolf, Bahnarbeiter, Neumannstr. 11 III.

Kopisch, Friedrich, Buchhändler, Huttenstr. 36 II.

Kopp, Georg, Bahnexpeditor, Zwinger 18 II.
— Georg, Schutzmann, Weißenburgstr. 5 III.
— Johann, Architekt, Teilh. d. Fa. Anton Löhe, Ulrichstr. 8. Compt.: Ulrichstr. 5 P. ☎ 550.
— Johannes, k. Stiftungsamtmann, Ottostr. 8 II.
— Karolina, Lehrerswitwe, Erthalstr. 3 II.
— Ludwig, Bahnexpeditor, Neubergstr. 9 P.
— Richard, Lehrer an der Stadtschule und Klavierlehrer, Keesburgstr. 1 II.

Koppey, Philipp, Hausmeister, Pleicherring 12 P.

Korb, Anton, Kaufmann, Inh. d. Fa. Korb & Schreiber u. Hotelbesitzer, Schönbornstr. 8. ☎ 1073.
— Eduard, Schreiner, Textorstr. 11 II.
— Emil, Werkmeister, Elsterg. 5 II.
— Georg, Schreiner, Bergmeisterg. 4 III.
— Hedwig, Bezirkstierarztstochter, Sophienstr. 4 P.
— Hieronymus, Maschinenhausgehilfe, Barbarastraße 30 III.
— Julius, Buchhalter, Wagnerstr. 8 II.
— Karl Jean, Buchdrucker, Sophienstr. 13 III.
— Magdalena, Bezirkstierarztswitwe, Franz-Ludwigstr. 8 I.
— Margareta, Büglerin, Ingolstadterhof 12 M.
— Sophie, Bezirkstierarztstochter, Sophienstr. 4 P.
— **& Schreiber**, Mode-, Manufakturwaren- u. Teppichgeschäft, Schönbornstr. 8. ☎ 1073.

Korbacher, August, Militärgerichtspraktikant und Leutnant d. R., Ketteng. 5 I.

Kordowich, Franz, Oekonom, Erthalstr. 14 R P.
— Franz, Spediteur u. Eishandlung, Franz-Ludwigstr. 29 P. ☎ 1429.
— Hans, Möbelspedition, Sanderring 18 P ☎ 1125.
— Johann, Landwirt, Franz-Ludwigstr. 23 P.
— Karl, Möbeltransport- und Molkereiproduktengeschäft, Reibeltg. 5 P u. I.
— Katharina, Privatiere, Friedenstr. 34 P.
— Lorenz, Kolonialwarenhändler, Kantstr. 21 P.

Kordwich, Adam, städt. Arbeiter, 1. Schloßg. 8 P.
— Georg, städt. Arbeiter, Kärnerg. 20 III.
— Margareta, Witwe, 1. Schloßg. 8 P.

Koreb, Anna, Privatiere, Semmelstr. 59 I.

Kormann, Michael, Stationsgehilfe, Petinistr. 6 II.

Korn, Adam, Schneidermeister, Steinheilstr. 14 III.
— **Gebrüder**, Deutsche Oel- u. Fettwaren-Industrie, Gutenbergstr. 6. ☎ 905.
— Max, Mitinhaber d. Firma Gebrüder Korn, Gutenbergstr. 6 I. ☎ 905.
— Theodor, Reisender, Petinistr. 8 III.

Kornacher, Otto, Kaufmann, Inh. d. Fa. Hünnerkopf & Franz, Haugerkirchg. 7 I. ☎ 86.

Kornbrust, Friedr., k. Rentamtssekretär, Heidingsfelderstr. 1½ I.
— Ludwig, Schneidermstr., Domerschulstr. 8 I.
— Sophie, Damenschneiderin, Domerschulstr. 8 I.

Korpsbekleidungsamt, k., Wörthstr. 23. ☎ 616. Mannschaftskaserne: Steinachstr. 2.

Korpsintendantur, k., Ludwigstr. 25 II und III. ☎ 379.

Korpszahlungsstelle, k., Ludwigstr. 25 P. ☎ 173.

Korzendorfer, Georg, Fabrikschlosser, Friedrich-Koenigstr. 3 I.
— Johann, Bauführer, Seelbergstr. 5 III.
— Martin, Schreiner, Brücknerstr. 9 III.

Kostelecky, Apollonia, Privatiere, Weingartenstraße 16 P.
— Kaspar, k. preuß. Postsekretär a. D., Weingartenstr. 16 I.
— Katharina, Privatiere, Weingartenstr. 16 I.

Kotland, Kuni, Tanzlehrerin, Wölffelstr. 6 R II.

Kotter, Felix, Waffenmstr., Faulenbergstr. (Kas.)

Kotzbach, Peter, Erdarbeiter, Mönchbergstr. 7 M.

Kracke, August, Intend.-Sekretär, Am Exerzierplatz 5 III.

Krähe, Katharina, Witwe, Korng. 6 I.

Krähmer, Wilhelm, Militär-Bauführer, Weißenburgstr. 11 I.

Krämer (siehe auch Kremer), (Kraemer), Adolf, Maistratssekretär, Maierg. 2 III.
— Agnes, Zugeherin, Wöllerg. 1/3 III.
— Andreas, Schneidermeister, Sterng. 5 III.
— Andreas, Wechselwärter, Petinistr. 21 III.
— Christian, Postbedienstet., Pleicherpfarrg. 6 II.
— Christian, Werkmeister, Franz-Ludwigstr. 27 P.
— (Kraemer), Dorothea, Privatierswe., Blasiusgasse 9 II.
— Elise, Stellenvermittlerin, Untere Bockg. 5 P.
— Erhard, Privatier, Zwinger 1 I.
— **Erhard**, Spedition und Möbeltransport, Geschäftsführer: Julius Spiller. Bureau: Zwinger 32½ P. Annahmestelle: Zwinger 1. (S. Inserat.)
— Georg, Agent, Neubaustr. 6 III.
— Heinrich, Schweinehändler, Textorstr. 13 I.
— Hermann, Rot- und Weißbüttnerei, Marktgasse 1 P u. II.

Schorle Morle mit Aachener Kaiserbrunnen ist unerreicht.

Krämer, Johann, Fabrikarbeit., Grombühlstr. 18 P.
— Johann, Obermälzer, Kapuzinerstr. 15.
— Johann, Taglöhner, Pleicherpfarrg. 20 II.
— Johannes, Postbureaudiener, Steinheilstr. 2 P.
— Josef, Kofferträger, Wallg. 12 I.
— Josef, Schutzmann, Heidingsfelderstr. 1/3 II.
— Julie, Landgerichtsdirektorswitwe, Semmelstraße 87 II.
— Leonhard, Ablöswärter, Dreikronenstr. 49 I.
— Michael, Maurerpalier, Randersackererstr. 22 M.
— Stephan, Regierungs-Funktionär, Ludwigkai 6 IV.
— Wilhelm, Tünchergehilfe, Semmelstr. 39 M.
Krämmer, Georg, Stationsgeh., Brücknerstr. 27 III.
Kränzlein, Johann Gg., Privatier, Maistr. 6 P.
Krätzler, Karl, Gendarm, Sanderstr. 27 I.
Kräutlein, Elisabetha, Schneidermeisterswitwe, Textorstr. 20 II.
Krafft, Anna, Landrichterstochter, Pleicherring 6 II.
— Anton, Postadjunkt, Semmelstr. 26 II.
— Elise, Landrichterstochter, Pleicherring 6 II.
— Michael, Schneidermeister, Semmelstr. 46 III.
Kraft, Adam, Brauer, Vincentinumstr. 24 III.
— Andreas, Bahnarbeiter, Marcusstr. 9 IV.
— Andreas, Magazinier, Barbarastr. 28 II.
— Andreas, Taglöhner, Rotscheibeng. 3 III.
— Anton, Postamtsgehilfe, Semmelstr. 26 II.
— Georg, Postkondukteur, Münzstr. 10 1/2 II.
— Georg, Schmied, Wagnerstr. 5 P.
— Gg. Peter, Schuhmacherm., Blasiusg. 3 R III.
— Hans, Regierungsrevisor, Leistenstr. 10 P.
— Josefine, Lehrerswitwe, Steinheilstr. 29 I.
— Karl, Einkassierer, Roseng. 4 II.
— Karl, Geschäftsreisender, Inn. Graben 39 R I.
— Margareta, Witwe, Braunhof 1 I.
— Mich., Wagenwärtergehilfe, Fabrikstr. 20 I.
— Ottilie, Näherin, Reuererg. 10/12 II.
— Otto, Maschinenschlosser, Wagnerplatz 5 III.
— Sebastian, Fuhrmann, Ziegelaustr. 5 R I.
— Sebastian, Taglöhner, Vincentinumstr. 10 P.
— Valentin, Uhrmachermeister, Ecke Peterstr., Bergmeisterg. 2 P u. I.
Kram, Franz, Kutscher, Roseng. 23 III.
— Georg, Lokomotivführer, Steinheilstr. 11 I.
Kramer, Benedikt, Schuhmacherm., Wöllerg. 1/3 II.
— Friedrich, Taglöhner, 3. Felseng. 6 II.
— Nikolaus, Tünchergeselle, Wöllerg. 26 I.
— Willi, Cigaretten-Fabrik, Domstr. 64 P u. III.
Krammel, Vitus Georg, Kohlenführer, Vincentinumstraße 30 III.
Krampert, Adam, Stationsmeister, Ständerbühlstraße 16 I.
— Kaspar, Maler, Schildhof 5 III.
— Lisette, Privatiere, Hofstr. 20 P.
— Michael, Wagenwärtergeh., Brücknerstr. 30 I.
Krampf, Adam, Dr. theol., Regens d. bischöfl. Klerikalseminars u. bischöfl. geistl. Rat, Domerschulstr. 18 I.
— Eleonore, Privatiere, Plattnerstr. 16.
— Franz, Domkapitular, Plattnerstr. 16 I.
— Friedrich, Lehrer a. d. Stadtschule, Friedenstraße 36 P.
— Julie, Justizratswitwe, Herrnstr. 5 I u. II.
— Julie, Privatiere, Plattnerstr. 16.
— Michael, Rechtspraktikant, Herrnstr. 5 I.
Krank, Lorenz, Stationsvorstand a. D., Gartenstraße 16 I.
Kranken- und Pfründen-Hausverwaltung, israelitische, Gerbrunnerstr. 20. ☎ 309.
Kranner, Otto, städt. Arbeiter, Erthalstr. 14 III.
Kranz, zum grünen, Restaurant, Burkarderstraße 17 P.
Krapf, Alexander, Bahnwärter, Rottendorferstraße ohne Nr. Posten 81.
— Anna, Lehrerswitwe, Peterstr. 5 III.
— Dorothea, Köchin, Koellikerstr. 7 III.
— Franz, Dienstmann, Sieboldstr. 17 P.
— Georg, Schneidermeister, Kapuzinerstr. 25 R II.
— Georg, Universitätsdiener, Rüdigerstr. 4 M.
— Heinrich, Lokomotivheizer, Pleicherkirchpl. 7 II.
— Johann, Maurer, Nikolausstr. 9 I.
— Johann Georg, Lokomotivführer-Bewerber, Wagnerstr. 26 P.
— Joh. Josef, Hausmeister, Neubergstr. 2 P.
— Kaspar, Bahnwärter, Veitshöchheimerstr. o. Nr.
— Kaspar, Heizer, Barbarastr. 25 III.
— Kaspar, Zimmermann, Obere Bohleiten ohne Nr. I.
— Marie, Lehrerin a. d. Stadtschule, Peterstr. 5 III.
— Michael, Taglöhner, Hörleing. 2 II.
— Oskar, Lokomotivheizer, Petrinistr. 7 P.
— Philipp, Wichsmeister, Frankfurterstr. 11 P.
— Valentin, Pensionist, Innerer Graben 1 II.
Krappmann, Georg, Bäckergeh., Kroateng. 13 II.
— Michael, Steinmetz, Fabrikstr. 38 II.
Kraß, Michael, Schneidermeister, Bockg. 3 III.
Kratz, Friedrich Reinh., Ingenieur, in Firma H. Kratz & Cie., Gerbrunnerstr. 1 I.
— **H., & Cie.**, Baugeschäft, Comptoir: Rottendorferstr. 6 P, Werkplatz: Jakobstr. 4. ☎ 542. Dampfziegelei: Versbacherlandstr. o. Nr. ☎ 1641.
— Heinrich, Baumeister in Fa. H. Kratz & Cie., Rottendorferstr. 6 P. Werkplatz: Jakobstr. 4. ☎ 542.
— Katharina, Privatiere, Randersackererstr. 13 II.
— Nikolaus, Baumeister, Mitinhaber der Firma H. Kratz & Cie., Gerbrunnerstr. 1 I.
Kratzer, Dr. Eug., k. Generalarzt a. D., Sanderring 7 II.
— Hans, k. Rechnungsrat, Wölffelstr. 2 II.
— Thomas, Schneider, Bronnbacherg. 3 III.
Kraus (siehe auch Krauß), Adalbert, Kutscher, Semmelstr. 53 R P.
— Adalbert, Taglöhner, Gr. Katzeng. 7 M.
— Adam, Kofferträger, Bahnhofstr. 8 III.
— Adolf, Weingroßhändler, hrzl. anhalt. Hofl., Goethestr. 1 P. ☎ 1065.
— Amalia, Privatiere, Sterng. 14 I.
— Andreas, Bankoberbeamter und I. Vorstand der Bayer. Notenbankfiliale Würzburg, Ludwigstr. 2 I. ☎ 36.
— Andreas, Lokomotivführer, Fabrikstr. 12 III.
— Anna, Apothekerswitwe, Riemenschneiderstraße 9 I.
— Anna, Schreinermeisterswitwe, Ingolstadterhof 7 III.
— Anna, Wäscherin, Gr. Katzeng. 7 M.
— Anton, Taglöhner, Bohnesmühlg. 2 III.
— Anton, Cigarrenmacher, Zellerstr. 12 III.
— Apollonia, Lehrerswitwe, Häfnerg. 5 I.
— Apollonia, Privatiere, Burkarderstr. 26 II.
— August, k. Gymnasiallehrer, Alleestr. 4 I.
— August, Kutscher, Vincentinumstr. 32 I.
— Augusta, Prof.-Witwe, Adelgundestr. 5 II.
— Babette, Verwalterswitwe, Gerberstr. 19 II.
— Barbara, Privatiere, Landwehrstr. 8 II.
— Edmund, Stationsmeister, Petrinistr. 25 I.
— Eduard, Schneider, Pleichertorstr. 16 II.
— Franz, Taglöhner, Roseng. 15.
— Franz Xaver, k. Weinbauinspektor u. Hofkellermeister, Mergentheimerstr. 25 I.
— Friedrich, Gerichtsaktuar, Peterstr. 8 III.
— Friedrich, Pflasterergehilfe, Wohlfahrtg. 6 P.

C. BROD, Dominikanerplatz 7, ☎ 470. **Deutsche Normal-Abflussröhren und Zubehörteile.**

Kraus, Georg, Bildhauer u. Stukkateur, Ludwigkai 18 IV.
— Georg, Wagenwärter, Steinheilstr. 27 P.
— Gregor, Metzger, Gabelsbergerstr. 4 II.
— Dr. Gregor, k. Universitätsprofessor und Direktor des k. botanischen Gartens, Klinikstraße 12 I. ☎ 722.
— Gretchen, Produktenhändlerin, Goteng. 1 P.
— Jakob Wilhelm, Kaufmann, Inh. der Firma Joh. Dosch Nachf., Semmelstr. 32 P u. I. Fil.: Vincentinumstr. 11. Lagerhaus: Handgasse 4. ☎ 551.
— Johann, Erdarbeiter, Büttnerstr. 1 M.
— Johann, Korpsdiener u. Hausmeister, Sanderglacisstr. 50 III.
— Johann, Maschinenhausg., Inn. Graben 13 III.
— Johann, Zementarbeiter, Korng. 15 R P.
— Josef, Privatier, Alleestr. 8 I.
— Josef, Studentenutensilienversand, Augustinerstr. 22 I.
— Josef, Schreiner, Fabrikstr. 13 II.
— Julius, Vereinsdiener, Reuererg. 10/12 III.
— Karl, Domvikar und bischöflicher Sekretär, Sterng. 14 I.
— Karl, Restaurateur, Kroateng. 10 P.
— Katharina, Privatiere, Sanderglacisstr. 11 II.
— Katharina, Zugeherin, Korng. 10.
— Kilian, Lokomotivführer, Gutenbergstr. 12 III.
— Kunigunde, Witwe, Innerer Graben 17 III.
— Leo, Restaur. u. Cigarrenfabrikant, Sanderstraße 6 I. Laden: Zellerstr. 12.
— Ludwig, Schuhmachermstr., Inn. Graben 41 II. Lad. u. Werkst.: Grabeng. 10.
— Luise, Privatiere, Semmelstr. 7 II.
— Magdalena, Privatiere, Landwehrstr. 8 II.
— Marg., Kleidermacherin, Inn. Graben 17 III.
— Margareta, Lohnkutscherswitwe, Haugerpfarrg. 9 IV.
— Marie, Privatiere, Alleestr. 8 I.
— Marie, Witwe, Dreikronenstr. 9 P.
— Michael, Bahnschmied, Rottendorferstr. 8 R.
— Michael, Schneidermstr., Inn. Graben 40½ II.
— Michael, Heizer, Wohlfahrtg. 4 III.
— Michael, techn. Brandversicherungs-Gehilfe, Reuererg. 10/12 II.
— Nikolaus, Magazinverwalter, Schweinfurterstraße 9.
— Peter, Vergolder u. Schriftenmaler, Bibrastraße 9 P.
— Richard, Schneidermeister, Semmelstr. 55 III.
— Sebastian, Schneidermeister, Roseng. 9 I.
— Siegmund, Maschinenarbeiter, Franz-Ludwigstraße 18 III.
— Sophie, Witwe, Bronnbacherhof 3 R II.
— Viktoria, Privatiere, Sterng. 14 I.

Krause, Alfred, Steindruck-Maschinenmeister, Eisenstr. 7 I.
— August, Straßenbahn-Oberkontrolleur, Florastraße 4 P.

Krauser, Lina, Privatiere, Domerschulstr. 8 II.

Krausmann, Josef, Lokomotivführ., Fabrikstr. 58 I.

Krauß (s. auch Kraus), August, Maschinist, Grombühlstr. 47 II.
— Dora, Hauptzollamtsoffizialswitwe, Gartenstraße 16 III.
— Friedrich, Schuhmachermeister, Dreikronenstraße 17 I.
— Heinrich, gepr. Lehramtskandidat, Randersackererstr. 13 II.
— Leonhard, Postoberkondukteur, Wagnerstr. 5 III.
— Marie, Witwe, Privatiere, Alleestr. 2½ I.

Krebiel, Georg, Milchhändler, Friedenstr. 32 S.

Krebs, Adam, Spenglermeister, Wagnerstr. 3 P.
— August, Militärpensionist, Schönbornstr. 3 IV.
— Benno, Lokomotivführer, Wagnerplatz 7 III.
— Dr. Franz, Gymnasialprof. a. D., Zwinger 24 II.
— Franz, Maschinenhausgeh., Rimparerstr. 8 P.
— Frida, Modistin, Schönbornstr. 3 IV.
— Johann, Briefträgergeh., Neubaustr. 6 II.
— Leonhard, Taglöhner, Neumannstr. 8 I.
— Magdalena, Strickerin, Reibeltg. 8 R II.
— Michael, Wagenwärter, Semmelstr. 22 III.
— Simon, Schneidmüller, Senefelderstr. 4 I.

Kregler, Johann, Ofenfabrikant, Wolframstraße 1 P. ☎ 1489.

Kreichgauer, Josef, Privatier, Traubeng. 19 I.
— Ludwig, k. Militär-Baurat, Franz-Ludwigstraße 11 I.

Kreidlein, David, Bahnbediensteter, Gneisenaustraße 8 II.

Kreier, Johann, Restaurateur z. Neuen Anlage, Sanderglacisstr. 48.

Kreill, Alois, Bankbuchhalt., Sanderglacisstr. 26 P.

Kreiner, Friedrich, Schutzmann, Virchowstr. 14 III.
— Josef, Stationsgehilfe, Wagnerplatz 6 III.
— Margareta, Oberkondukteurswitwe, Innerer Graben 26/28 I.

Kreis, Josef, Trainwachtmeister, Alte Kasernstr. 32.

Kreisarchiv, kgl., im Residenzgebäude P., nördl. Flügel am Rennweg.

Kreisausschuß, landwirtschaftl., Kreisregierung, Zimmer 84, Peterplatz 7. Kassenverwaltung Zimmer 66.

Kreisblindeninstitut, Bahnhofstr. 10.

Kreisel, Friedrich, Drechslermeister u. Spielwarenhändler, Eichhornstr. 2 P u. I.

Kreiskasse, k., Residenzplatz 2.

Kreis-Lehrmittelanstalt, unterfränkische, Karmelitenstr. 53 I. (Siehe unter Sehenswürdigkeiten Seite 618).

Kreisrealschule, k., Maxstr. 2.
— mech. Werkstätte, Am Exerzierplatz 3.

Kreisregierung, k., Peterplatz 7. ☎ 127.

Kreistaubstummenanstalt, Franz Ludwigstr. 21½. ☎ 244.
— (Baubureau), Ulrichstr. 5 R I.

Kreitlein, Adam, Kutscher, Goteng. 3 I.

Krejici, Josef, Schäftemacher, Franziskanerg. 14 I.

Krell, Marie, Aktuarswtw., Heidingsfelderstr. 37 I.
— Marie, Privatiere, Semmelstr. 85 P.

Kreller, Marg., Postkondukteursw., Blöhlein 2 P.

Kremer (siehe auch Krämer), Kaspar, Schreinervorarbeiter, Fabrikstr. 52 M.
— Otto, k. juliusspitäl. Oberapotheker, Ludwigstraße 28 I.
— Sophie, Landgerichtsratswitwe, Wallg. 32 I.

Kremmel, Eva, Näherin, Roseng. 3 I.

Krempel, Franz, Zuschneider, Ursulinerg. 2 II.
— Georg, Kolp.-Buchhändler, Neubaustr. 50 M.

Kremser, Wilhelmine, Oberingenieurswe., Friedenstraße 24 II.

Krenig, Barb., Schuhmacherswtw., Kärnerg. 35 I.

Kreuzer, Amanda, Maurerswitwe, Kantstr. 16 I.

Kreßinski, Georg, Tapezier u. Dekorateur, Neubaustraße 34 P.
— Marie, Schneiderin, Pleichertorstr. 1 III.
— Rudolf, Optiker, Friedenstr. 11 M.

Kreßer, Margareta, Kutscherswitwe, Pleicherpfarrg. 16 I.

Kreß, Franz, Bäckermeister, Petristr. 8 P.
— Georg, Werkführer, Rimparerstr. ⅓ I.
— Gustav, Holzbildhauer, Petristr. 3 R I.

Aachener Kaiserbrunnen heilkräftiges Tafelwasser von unerreichtem Wohlgeschmack.

Kreß, Johann, Kutscher, Büttnerstr. 40/42 II.
— Lisette, Kammerdienerswe., Grünewaldstr. 5 P.
— Michael, Kunstmaler, Gerberstr. 2 II. Atelier: Kaiserstr. 18.
Kreßner, Lorenz, Buchhändler, Goethestr. 5 P. Geschäftslokal (früher Juliensche Buchhandlung): Theaterstr. 10 P. 1142.
Kretschmann, Wilhelm, Stadtbau-Assessor a. D., Sonnenstr. 13.
Kretschmar, Kamillo, Straßenbahn-Kassier, Badergasse 7 I.
— Theodor, Kaufmann, Seelbergstr. 8 II.
Kretz, Barbara, Zugeherin, Steinheilstr. 4 P.
— Karl, Kaminkehrergeschäftsführer, Steinheilstraße 19 I.
— Katharina, Witwe, Semmelstr. 34 II.
— Vinzenz, Zimmermann, Neumannstr. 18 P.
Kretzer, Georg, städt. Gasbeleuchtungsaufseher, 3. Felseng. 7 I.
— Johann, Depotarbeiter, Elsterg. 3 P.
— Josef, Stationsgehilfe, Vincentinumstr. 36 I.
Kretzschmar, Theresia, Zugeherin, Bronnbachergasse 4 II.
Kreusler, Eva, Witwe, Bronnbacherg. 15 M.
Kreuter, Franz, k. Regierungs- u. Kreisbauassessor, Adelgundestr. 4 II.
Kreutzer (s. auch Kreuzer), Georg, Büttner, Büttnerstr. 37 I.
— Georg Michael, Pfarrer, Weingartenstr. 2 III.
— Theobaldine, Näherin, Bronnbacherg. 22.
Kreuz, goldenes, Gasthaus, Karmelitenstr. 55.
Kreuzer (s. auch Kreutzer), Anna, Köchin, Peterpfarrg. 6.
— Christoph, p. Wagenwärter, Wagnerstr. 18 II.
— Elisabeth, Privatiere, Ob. Johanniterg. 10 III.
— Georg, Packer, Brücknerstr. 9 II.
— Hans, Damenfriseur, Atelier für Haarpflege u. Haararbeiten, Augustinerstr. 6. Filiale: Herrenfriseurgeschäft, Kaiserstr. 31.
— Jobst, Mälzer, Rennweger Ring 13 S.
— Johann, Oekonom, Leistenstr. 17 P.
— Konrad, Kaufmann, Weiß-, Mode- u. Manufakturwarenhandlung, Obere Johannitergasse 10 P u. I.
— Leonhard, Briefträger, Zwinger 28/30.
— Margareta, Waschanstaltsbesitzerin, Bronnbacherg. 16 I.
— Michael, Wasserwerksarbeiter, Bachg. 6 II.
— Valentin, Monteur u. Hausmeister, Kaiserstraße 9 IV.
Krez, Helene, Privatiere, Am Exerzierplatz 4 I.
Krick, Emil, Restaurateur zum Erzherzog Karl, Annastr. 17 P. (S. Inserat.)
— Josef, Verwalter, Füchsleinstr. 15. 219.
Krieg, August, Apotheker, I. Assistent am Botan. Institut, Rotkreuzstr. 13 II.
— Johann, Schuhmachermeister, Frankfurterstraße 34 I.
Krieger, Anton, Hausmetzger, Dettelbacherg. 1 I.
— Barbara, Kuttlerswitwe, Juliuspromen. 3½ I.
— Barbara, Polizeikommissärswitwe, Mergentheimerstr. 7 P.
— Elise, Arztswitwe, Huttenstr. 18 II.
— Johann, Maurer, Grünewaldstr. 7 III.
— Josef Georg, Taglöhner, Barbarastr. 25 I.
— Kaspar, Schuhmachermeister, Frühlingstr. 7 R.
— Michael, Maurer, Randersackererstr. 22 I.
— Robert, Maschinist, Moltkestr. 12 I.
— Sabina, Inh. d. Fa. Josef Krieger, Holz- u. Kohlenhandlung, Virchowstr. 24. 1114.
— Sophie, Obsthändlerin, Dettelbacherg. 1 I.
Kriegsgericht, der 4. Division, Gardistenstr. 2/7 P. 180.
Kriminalpolizei, Domstr. 7 u. Karmelitenstr. 12. (Rathaus). 588.
Krimm, Kilian, Postadjunkt, Neumannstr. 6 II.
Krimmel, Andreas, juliusspit. Hausverwaltgs.-Funktionär, Sanderstr. 15 III.
— Babette, Witwe, Kolonialwarengeschäft, Petristr. 10 P.
— Daniel, Buchhalter, Sanderstr. 15 III.
Kriner, Josef, Geigenbauer u. -Reparateur, Lager von alten Violinen, Friedenstr. 49 I.
Krines, Christian, Tapezier u. Dekorateur, Elsterg. 3 I. Werkstatt: Domstr. 9 (Eing. Langg.).
— Konrad, k. Gerichtsvollzieher, Heidingsfelderstraße ⅓ I.
— Michael, Korbwaren- u. Kinderwagen-Fabrikant, Dominikanerg. 14 P u. I.
Krisam, Karl, Hausvater des städtischen Ehehaltenhauses, Virchowstr. 28 und Maingäßchen 7. 638.
— Philipp, Schreiner, Erthalstr. 16 II.
Kristel, Karl, Zugführer, Petristr. 16 I.
Kroatien, Restauration, Kroateng. 10.
Krodel, Ernst, k. Posterpeditor I. Kl., Grünewaldstraße 7 II.
Kroder, Adam, Messungsassistent, Frühlingstr. 7 P.
Kroeber, Otto, k. Oekonomierat, Randersackererstraße 22 I.
Kröckel, Andreas, Gärtner, 3. Felseng. 5 R.
— Franz, Gemüsehändler, Lauferg. 14 P.
— Michael, Bäcker, Domstr. 62 II.
— Nikolaus, städt. Taglöhner, 3. Felseng. 8 II.
— Otto, juliusspital. Kanzleifunktionär, Sanderglacisstr. 30 II.
Kröhner, Georg, Friseur, Zellerstr. 16 I. Geschäft: Martinstr. 15.
Kröncke, Elise, Apothekers-Witw., Ottostr. 10 II.
Kröner, Kaspar, Lokomotivführer, Grombühlstr. 7 I.
Krönert, Babette, Modistin, Schildhof 2 I.
— Bruno, Pflasterer, Leistenstr. 64 I.
— Georg, Pflasterer, Goteng. 1 II.
Kröniger, Gregor, Schneidermeister, Bohnesmühlg. 2 II.
— Katharina, Zugeherin, Peterpfarrg. 8.
Krönlein, Babette, Privat., Heidingsfelderstr 15 I.
— Elise, Privatiere, Heidingsfelderstr. 15 I.
Krönmüller, Leonhard, Wagenwärt., Neumannstraße 3 P.
Krohe, Barbara, Witwe, Lauferg. 6 P.
— Johann, Pflasterer, 2. Felseng. 5 I.
— Katharina, Oberwärterin, Semmelstr. 2 R I.
Kroiß, Karl, Vorstand der k. Kreistaubstummenanstalt, Franz-Ludwigstraße 21½ I. 244.
Kron, Anton, Wagenwärtergehilfe, Fabrikstr. 5 I.
— Ferdinand, Lackierer, Pleicherring 6 S.
Kronberg, Franz, Küchenchef, Rotlöwenq. 3 R I.
Kronberger, Fritz, Kohlengroßhdlr., i. Fa. Edgar Tschörtner, Domerpfarrg. 4 II. 968.
Krone, bayer., Restaurat. zur, Faulenbergstr. 42. 1568.
Kroneis, Johanna, Witwe, Ursulinerg. 14 III.
Kronen-Apotheke, Besitzer Heinrich Hansen, Plattnerstr. 4 P. 548.
Kronenberger, Magdalena, Privatiere, Ketteng. 1 I.
Kroner, Georg, pens. Briefträger, Büttnerstr. 15 I.
— Marie, Kleidermacherin, Zwinger 36 I.
— Robert, Diponent, Schönleinstr. 5 P.
— Wilhelm, Ingenieur, Leiter des Ingenieurbureau des Allg. Elektrizitätsgesellsch. München, Installationsbureau Nürnberg, Haugerring 20. 1267.

C. BROD, Dominikanerplatz 7, 470. **Technisches Bureau.** Ingenieurbesuch u. Kostenanschläge mit Zeichnungen gratis.

Kronewald, Adalbert, Tüncher- u. Lackierermeister, Bibrastr. 9 I.
— Anna, Tünchermeisterswtw., Gerbrunnerstr. 8 I.
— Stephan, Schutzmann, Vincentinumstr. 16 I.
Kronewitter, Max, Schreiner, Rotkreuzstr. 11 S.
Kronprinz von Bayern, Hotel (Besitzer R. Reible), Theaterstr. 24. 50.
Kropf, Josef, Einkassierer, Rimparerstr. 12.
Kropff, Käthchen, Witwe, Martinstr. 7 II.
Krost, Otto, Bildhauer, Adelgundestr. 11 R.
Kroth, Karl, Briefträger, Steinheilstr. 7 II.
Krück, Michael, k. Oberstudienrat u. Rektor des Realgymnasiums, Friedenstr. 6 P.
Krüger, Amalie, Putz-Direktrice, Koellikerstr. 9 I.
Krüglein, Restaur. zum blauen, Fabrikstr. 23.
Krümpel, Anna, Kleidermacherin, Franziskanergasse 2 R II.
— Anna, Zugeherin, Barbarastr. 12½.
— Apollonia, Weißnäherin, Franziskanerg. 14 I.
— Bernhard, Schuhmachermeister, Franziskanergasse 2 R II. Werkstatt: Augustinerstr. ½ (Eing. Wohlfahrtg.).
— Hans, Schlosser, Gneisenaustr. 7 I.
— Max, Friseur, Gneisenaustr. 7 P.
— Peter, Stationsdiener im Weichenstelldienst, Posten Nr. 95, Gneisenaustr. o. Nr.
Krug, Barbara, Zugeherin, Landwehrstr. 2 I.
— Ella, Restaurateurin (Rest. Gutbrod), Handgasse 17 P.
— Franz, Bahnmeister, Nikolausstr. 10 II.
— Georg, k. Oberregierungsrat, Bahnhofstr. 26 P.
— Jakob, k. Schloßdiener, Residenzplatz 2 I.
— Jakob, Schuhmachermeister, Landwehrstr. 9 II.
— Jean, Drogist, Handg. 15.
— Johann Michael, Sackträger, Gerberstr. 2 III.
— Josef, Bierbrauer, Spiegelstr. 15 I.
— Josef, Schreinergehilfe, Fabrikstr. 20 II.
— Josef, Schreinergehilfe, Landwehrstr. 9 II.
— Karl, Kaufmann, Kolonialwaren-, Tabak- u. Cigarrenhandl., Juliuspromenade 33 P u. I.
— Karolina, Taglöhnerin, Neubaustr. 40 III.
— Magdalena, Witwe, Maulhardg. 9 II.
— Margareta, Witwe, Sanderglacisstr. 43 IV.
— Michael, Briefträger, Pleicher Kirchplatz 13 I.
— Michael, Schuhmachermeist., Petrinistr. 3 R P.
— Nikolaus, Oberlehrer a. D., Rückertstr. 9 I.
— Peter, Stadtbautechniker, Heinestr. 3a III.
— Richard, Restaur. (Teutonia), Ebracherg. 8 P.
— Theodor, Stationsmeister, Handg. 17 I.
Krula, Franz, Zuschneider, Heinestr. 3 M.
Krumbach, Peter, Hausmeister, Klinikstr. 1 P.
Kube, Babette, Privatiere, Rotlöwenq. 1 I.
Kuch, Anna, Oberlehrerswitwe, Wölffelstr. 6 II.
Kuchenbrod, Georg, Briefträger, Ludwigstr. 1½ P.
Kuchenmeister, Anton, Kassier, Adelgundestr. 8 II.
— Dora, Privatiere, Domstr. 8 II.
— Georg, Schmied, Steinheilstr. 25 I.
— Josef, Kunst- und Handelsgärtnereibesitzer, Frankfurterstr. 47 P.
— Josef, Lumpen- und Alteisenhändler, Maingäßchen 9½ P.
— Leonhard, Hoteldiener, Wöllerg. 6 II.
— Margareta, Obsthändlerin, Oberthürstr. 11 III.
Kuchenreuther, Michael, Amtsgerichtssekretariatsgehilfe, Blumenstr. 6 I.
Kucher, Josef, Kaufmann, Wallg. ½ P.
Küber, Hans, Palier, Schweinfurterstr. 34 M.
Kübert, Anton, Maschinenhausgehilfe, Vincentinumstr. 9 P.
— Jakob, Lokomotivführer, Fabrikstr. 8.
— Johann, Hilfsbremser, Vincentinumstr. 9 III.
— Karl, Vergolder u. Faßmaler, Tiepolostr. 2 P.
Küchle, Wilhelm, Kunst- und Handelsgärtner, Schweinfurterstr. 6½ P.
Küchler, Anna, k. Rentamtmannswitwe, Friedensstraße 32 III.
Küffner, Andr., Universitätsdiener, Ziegelaustr. 8.
— Burkhard, Lokomotivheizer, Fabrikstr. 12 II.
— Eduard, Lehrerobmann und Seminar-Turnlehrer, Rennwegerglacisstr. 12 II.
— Georg, Wagenwärter, Grombühlstr. 7 III.
— Karl, Prokurist, Klinikstr. 12 III.
— Karl, Zugführer, Wagnerstr. 18 I.
— Michael, Geschäftsführer, Sanderring 12 P.
— Rosine, Witwe, Ziegelaustr. 8 III.
— Wolfgang, Zugführer, Lindleinstr. 12 II.
Kügle, Georg, Eisenbahnkondukteur, Grombühlstraße 43a I.
Kühl, Adalbert, Bureaudiener u. Posthausmeister, Paradeplatz 4 P.
— Julie, Privatiere, Büttnerstr. 64 I.
— Magdalena, Südfrüchtenhändlerin, Franziskanerg. 10 III. Verkaufsstand: Schenkhof 3.
Kühlen Grunde, Restauration z., Winterleiten o. N.
Kühles, Barb., Oberkondukteurswitwe, Wöllergasse 2 II.
Kühltrunk, Adam, Wagenwärtergehilfe, Rittergasse 7 II.
— Johann Nikolaus, Postbureaudiener, Petristraße 25 P.
Kühlwein, Fritz, Kaufmann, Bruderhof 2 II.
Kühn, Adolf, Hausmeister und I. Diener am chem. Institut, Pleicherring 11 P. 192.
— Egmont, Theatermusiker, Bahnhofstr. 3 R P.
— Klara, Privatiere, Karmelitenstr. 33 R I.
— Klara, Witwe, Pleicherring 11 P.
Kühner, Benigna, Stabsauditeurstochter, Mönchbergstr. 7 II.
— Mathilde, Stabsauditeurstochter, Mönchbergstraße 7 II.
— Max, Zugführer, Oberthürstr. 6 I.
Kühnert, Ludwig, Lokomotivführerbewerb., Fabrikstraße 8 II.
Kühnle, Karl, Maschinist, Sanderring 3 M.
Kühnlein, Dora, Zugführerswitwe, Maistr 8 III.
— Elise, Gymnasiallehrerswtw., Frühlingstr. 14 I.
— Georg, Privatier, Korng. 24 M.
— Johann Georg, Maschinist, Mergentheimerstraße 11.
— Margareta, Witwe, Steinheilstr. 6 II.
— Stephan, Schreinergehilfe, Marktplatz 5 P.
Kühnreich, Otto, k. Posterpeditor I. Kl., Huttenstraße 18½ III.
Kühorn, Babette, Witwe, Maingäßchen 6½.
— Heinrich, Laborant, Kantstr. 16 II.
Külpe, Marie, Privatiere, Sanderglacisstr. 1 I.
— Dr. Oswald, kgl. Universitäts-Professor, Sanderglacisstr. 1 I.
— Ottilie, Privatiere, Sanderglacisstr. 1 I.
Kümert, Margareta, Taglöhnerin, Münzstr. 5 R I.
Kümmel, Georg, Wagenwärtergehilfe, Wagnerplatz 4 II.
— Johann, Schreiner, Friedenstr. 24 M.
— Josef, städt. Taglöhner, Grombühlstr. 46 II.
— Katharina, Bahnwärterswitwe, Fabrikstr. 13 II.
Kümmelschuh, Karl, Stationsgehilfe, Lindleinstraße 12 III.
Kümmet, Berta, Oberförsterswitwe, Ludwigkai 7 I.
— Marie, Witwe, Barbarastr. 12½ III.
— Michael, Unterhändler, Katharineng. 4 R I.
Kümmeth, Franz Mich., Bremser, Wöllerg. 20 R II.
— Philipp, Maurer, Fischerg. 12½ I.
Küneth, Hans, k. Postoberexped., Friedenstr. 24 III.

Schorle Merle mit Aachener Kaiserbrunnen ist unerreicht.

Künsberg, Josef, k. Hofgärtner, Hofgarten, Residenzplatz 1. ☎ 414.
Künzig, Josef, bad. Zugmeister, Wölffelstr. 8 II.
— Otto, k. Bahnexpeditor, Sanderglacisstr. 45 I.
Kürschner, Luise, Majorsw., Zwinger 22½ III.
Kürzinger, B., Weingroßhandlung, Semmelstraße 67. ☎ 597.
— Bernhard, Weingroßhändler u. Weingutsbesitzer, Teilh. d. Fa. B. Kürzinger, Semmelstr. 67 II. ☎ 597.
— Julius, Weingroßhändler u. Weingutsbesitzer, Teilhaber der Fa. B. Kürzinger, Semmelstraße 67 I. ☎ 597.
Küspert, Georg, Buchhalter, Semmelstr. 60 I.
— Gretchen, Kontrolleurswitwe, Fabrikstr. 19 P.
— Johann, Postbureaudiener, Wagnerstr. 10 P.
Küstner, Erhard, Lohnkutscherei bes., Maistr. 8 R I.
Küßwetter, Alexander, Forstmeister a. D., Sonnenstraße 19 I.
Küth, Georg, Kutscher, Erthalstr. 9 R.
Kütt, Anna, Privatiere, Bronnbacherg. 43 I.
— Anna, Taglöhnerin, Vincentinumstr. 9 III.
— **Johann**, Lohnkutscherei, Bronnbacherg. 43. ☎ 73.
— Konrad, Taglöhner, Versbacher Landstr. o. Nr.
— Margareta, Taglöhnerin, Steinheilstr. 16 I.
— Margareta, Witwe, Wohlfahrtg. 5 I.
— Michael, Lohnkutscherei besitzer, i. Fa. Joh. Kütt, Bronnbacherg. 43 I. ☎ 73.
— **Phil.**, Lohnkutscherei, (Inh. Phil. Kleinschrod), Am Exerzierplatz 2. ☎ 614.
Küttenbaum, Anna, Damenschneiderin, Heinestraße 2½ III.
— **B.**, Bau- und Kunstschlosserei. Eisenkonstruktionswerkstätte, Wohlfahrtg. 5 P u. I. ☎ 232.
— Katharina, Witwe, Bergmeisterg. 7 II.
— Leonhard, Bau- und Kunstschlosser, i. Fa. B. Küttenbaum, Frankfurterstr. 9 I. Comptoir und Werkstätte: Wohlfahrtg. 5 P u. I. ☎ 232.
— Ludwig, Steinmetz, Neubergstr. 9 R P.
— Valentin, Schlosser, Reisgrubeng. 11 I.
Kugler, Hans, Aktuargeh., Adelgundestr. 14a II.
— Johann Georg, Schuhmachermeister, Innerer Graben 43 P.
Kuhn, Agnes, Assessorswitwe, Petristr. 4 I.
— Andreas, Metzgermstr., Haugerpfarrg. 10 P u. I. ☎ 967.
— Andreas, Stationsmstr., Vincentinumstr. 11 I.
— Andreas, pens. Wagenwärter, Bachg. 8 P.
— Anna, Wäscherin, Mergentheimerstr. 3.
— Anna, Witwe, Schmalzmarkt 12 II.
— Anton, Kleinviehhändler, Alte Kasernstr. 6 I.
— August, Metzgermeister, Pleicherkirchg. 14 P.
— Babette, Privatiere, Friedenstr. 44 II.
— Babette, Seminarlehrerswtw., Traubeng. 27 III.
— Baptist, k. Eisenbahnexpeditor, Randersackererstraße 4 III.
— Crescentia, Oberhebamme, Klinikstr. 6 P.
— Eva, Privatiere, Frühlingstr. 3 II.
— Friedrich, Schriftenmaler u. Lackierer, Burkarderstr. 22.
— Georg, Milchhändler, Weingartenstr. 39 R I.
— Georg, Schneidermeister, Büttnerstr. 33 IV.
— **Hugo, Nachf.**, Weinhandlung, Champagner-Depot u. Warenagentur, Inh.: J. Zimmermann, Marienstr. 4. ☎ 1383.
— Jakob, Hauptzollamts-Verwalter a. D., Heidingsfelderstr. 8 I.
— Jakob, Korbwaren-, Kinderwagen- u. Krankenstuhlgeschäftsinhaber, Karmelitenstr. 15 I.
Kuhn, Jakob, pens. Stationsmeister, Grombühlstraße 29 P.
— Johann, Kaminkehrer u. Geschäftsf., Zellerstraße 39 III.
— Johann, Korbmacher, Karmelitenstr. 15 II.
— Josef, Gastwirt, Semmelstr. 13 P.
— Josef, Kellner, Domstr. 32.
— Josef, Schreinergeselle, Grombühlstr. 20 III.
— Karl, Maschinenschlosser, Wagnerpl. 2 II.
— Karolina, Witwe, Bäreng. 5 II.
— Kaspar, Postadjunkt, Petristr. 4 I.
— Katharina, Näherin, Baderg. 3 R I.
— Klara, Hausmeisterswitwe, Pleicherring 11 P.
— Kunigunde, Metzgermeisters w., Zellerstr. 12 I.
— Margareta, Witwe, Produktenhändlerin, Landwehrstr. 7 P u. I.
— Marie, Krauthändlers-Witwe, Augustinerstraße ½ R II.
— Max, Mitinh. d. Firma Kleinschnitz & Kuhn, Heinestr. 1. ☎ 306. Wohnung: Pleichertorstr. 28 I.
— Michael, Invalidenrentner, Mergentheimerstraße 3 R P.
— Otto, Kaufmann, Heidingsfelderstr. 17 I.
— Paul, Privatier, Sanderring 12 P.
— Philipp, Privatier, Wörthstr. 4 I.
— Rudolf, Kaufmann, Wallg. 1½ II.
— Sebastian, Zugführer, Grombühlstr. 15 II.
— Valentin, Schreiner, Bronnbacherg. 8 II.
— Veronika, Privatiere, Friedenstr. 44 II.
— Wilhelm, Geschäftsdiener, Gabelsbergerstr. 8 P.
— Wilhelmine, Restaur. z. Bad. Hof, Grombühlstraße 29 P.
Kuhngamberger, Franziska, Zugeherin, Glockengasse 15 I.
Kuhr, Leonhard, k. Zoll-Oberkontrolleur, Randersackererstr. 18 P.
Kuhring, Gustav, Postbureaudiener, Fabrikstraße 29 III.
Kullmann, Gg. Josef, Vers.-Inspekt., Marktpl. 10 I.
— M. Ludwina, Generaloberin der Kongreg. d. Töchter v. göttl. Erlöser, Ebracherg. 6.
— Wilhelm, Großschlächter, Pleichertorstr. 28 II.
Kulpe, Otto, Buchhalter, Pleicherglacisstr. 19 P.
Kulturtechnisches Bureau d. k. Regierung v. Unterfr. u. Aschaffbg. (k. Kreis-Kultur-Ingen. Oekonomierat J. Röder), Luxburgstr. 4.
Kummer, Otto, Korrespondent, Steinheilstr. 37 I.
Kummerer, Marie, Finanzrechnungskommissärswitwe, Randersackererstr. 38 III.
Kunde, Frdr. Lebrecht, Werkmstr., Huttenstr. 37 III.
Kunder, Elise, Privatiere, Edelstr. 12 P.
Kunert, Georg, Uhrmacher (J. Hornschuch Nachf., Uhren u. Goldwaren), Kürschnerhof 21 P u. III.
Kunkel, Alois, Bahnschlosser, Rimparerstr. 14 I.
— Anton, Metzgergehilfe, Grabeng. 11 II.
— Franz, Lokomotivführer, Steinheilstr. 27 I.
— Friedrich, Schmiedmeister, Höchbergerstr. 1 P.
— Fritz, Kaufmann, Uhlandstr. 20 II.
— Georg, Brot- u. Feinbäckerei, Zellerstr. 17 P.
— Josef, Bremser, Fabrikstr. 18 II.
— Katharina, Wäschereibesitz., Franz-Ludwigstraße 25 R P.
— Ludwig, städt. Kassenkontroll., Huttenstr. 44 P.
— Max Josef, Musiklehrer, Ketteng. 18 P.
— Otto, k. Posterpeditor I. Kl., Frühlingstr. 8 II.
— Philipp, Stiftungskontrolleur, Rückertstr. 7 I.
— Tina, Univ.-Prof.-Wwe., Rotkreuzstr. 11 II.
Kunstmann, Adolf, k. Maschinenbauführer, Rotkreuzstr. 18 P.

C. BROD, Dominikanerplatz 7, ☎ 470. **Spezialgeschäft für Wasser- u. Beleuchtungsgegenstände**

Kunstverein, Sammlungen in der kgl. Residenz, südlicher Flügel P.
Kunst- und Altertumsverein, Sammlungen, Maxstr. 4 I.
Kunz, Ferdinand, Assistenzarzt, Zellerstr. 7 II.
Kunze, Olga, Sängerin, Domstr. 32 III.
Kunzelmann, Dorothea, Briefträgerswtw., Karmelitenstr. 36 II.
— Franz, Bäckergehilfe, Schusterg. 10 III.
— Moritz, Werkmeister, Grombühlstr. 39 P.
Kunzke, Marie, Näherin, Semmelstr. 49 R I.
Kunzmann, Eva, Taglöhnerswitwe, Neuereg. 1 II.
— Franz, Bäcker, Blasiusg. 5/7 III.
— Georg, Taglöhner, Sterng. 10 II.
— Magdalena, Zugeherin, Korng. 18 II.
— Paul, Kondukteur, Neumannstr. 12 II.
Kupfall, Emil, Hoboist, Weißenburgstr. 2 I.
Kupfer, Andreas, Taglöhner, Büttnerstr. 25.
Kupitz, Wilhelm, Kaufmann, Tiepolostr. 2 I.
Kupprions, G. M., Nachf., Kolonialwarenhdlg., Pleicherkirchpl. 17.
Kurtz, Johann, Postkondukteur, Fabrikstr. 60 III.
— Marie, Privatiere, Goethestr. 15 I.
Kurz, Barbara, Zugeherin, Büttnerstr. 36 II.
— Franz Josef, sen., Privatier, Gerberstr. 5 I. 64.
— Friedrich Wilhelm, Teilh. d. Fa. F. Jos. Kurz Söhne, Jägerstr. 18 P. 64.
— **F. Jos., Söhne**, Kupfer- u. Kesselschmiederei, Metallwaren- und Pumpenfabrik, Wasserleitungsbauanstalt und Installation, Jägerstraße 18. Stadtcomptoir: Gerberstr. 5 P. 64.
— Johann Nepomuk, Teilh. d. Fa. F. Jos. Kurz Söhne, Jägerstr. 18 P. 64.
— Josef, Häfner, Gneisenaustr. 11 III.
— Margareta, Fabrikarbeit., Gneisenaustr. 11 III.
— Mart., Kaufmann, Delikatessen-, Konserven-, Wein- u. Kolonialwarenhdlg., Peterstr. 3 P u. II. Filiale: Zwinger 42. 1349.
Kurzmann, Samuel, Privatlehrer, Rosenq. 4 R P.
Kurzwart, Max, k. Lokomotivführer, Bibrastr. 2 I.
— Therese, Bezirksfeldwebelswitwe, Hueberg. 4 I.
Kurzweil, Georg, Arbeiter, Petrinistr. 19 III.
Kussius, Adam, Restaurat. z. wilden Mann, Zellerstr. 33 P.
Kusterer, Anton, Kupferschmiedmeister, Heizungs-, Installationsgeschäft u. Verzinnungsanstalt, Holztorg. 5 P u. I.
Kuß, Georg, Fabrikarbeiter, Ursulinerg. 14½ P.
Kutscher-Union, Restaur. z., Goteng. 1 P.
Kutter, Alois, Kaufmann, Kurz-, Woll- und Schuhwarenhändler, Gertraudg. 3 III. Laden: Marktplatz 7 an der Marienkapelle.
Kuttner, Sally, Lehrer u. Verwalter a. d. israel. Lehrerbildungsanstalt, Bibrastr. 6.
Kyffhäuser, Restauration, Heidingsfelderstr. 49.
Kyppes, Babette, Zugeherin, Landwehrstr. 3½ II.

L.

Lachenmaier, Alois, Kaufmann, Uhlandstr. 20 P.
Lacher, Franz, Palier, Weißenburgstr. 15a R P.
— Josef, Portier, Bahnhofstr. 13 R.
— Karl, Kaufmann (Kolonialwaren, Cigarren u. Tabak), Domerschulstr. 5. Laden: Nr. 3 P.
Lachner, Franz, Schlosser, Leistenstr. 58 II.
— Karl, Bäckergehilfe, Heidingsfelderstr. 41 III.
— Margareta, Schneiderswitwe, Büttnerstr. 27 III.
Lämmlein, Georg, Oberkellner, Semmelstr. 62 III.
— Katharina, Witwe, Maulhardg. 9 I.
Ländner, Josef, Zementeur, Dreikronenstr. 15 I.
Läßner, Philippine, Witwe, Schönthalstr. 2 III.
Lagemann, Ernst, Apotheker, Dominikanerpl. 5.
Lagerhaus, städt., Veitshöchheimerstr. 5. 512.
Lahr, Eug., Apotheker u. Fabrikbesitzer (Chem. Fabrik Ara), Fabrikation pharmazeut. Präparate, Brauselimonadebonbons, Dalma u. Insektenvertilgungsmittel ꝛc., Keesburgstr. 5. 712.
Laible, Mathilde, Privatiere, Weingartenstr. 26 I.
Lamb, Elise, Feinbüglerin, Friedenstr. 36 R I.
— Karl, städt. Gas- und Wasserwerksdirektor a. D., Heidingsfelderstr. 47 I.
Lamberger, Michael, Güterlader, Reiserstr. 4 III.
Lamm, Andreas, Bierbrauer, 1. Schloßg. 2 I.
— Andreas, Milch- u. Landesproduktenhändler, Heidingsfelderstr. 3 P.
— Andreas, Volksschullehrer, Semmelstr. 87 III.
— Franz Josef, pens. Lehrer, Keesburgstr. ⅓ II.
— Gasthof z. weißen (Inh.: Hochrein), Marienplatz 5. 547.
— Weinrestaurant zum weißen (Inh.: Dinkel), Gerberstr. 21. 290.
Lammerer, Oskar, Wachsbleicherei u. Wachswaren-Fabrikant, in Firma Franz Josef Dunzingers Nachf., Harfenstr. 2. Laden an der Marienkapelle. 571.
Lamotte, Georg, Zimmerm., Karmelitenstr. 31.
Lampe, Franz, Bankbeamter, Grabenberg 4 I.
— Marie, Witwe, Grabenberg 4 I.
Lampert, Anna, Weißnäherin, Domstr. 26/28/30 III.
— Babette, Apothekerswitwe, Theresienstr. 2 III.
— Babette, Oberförsterswitwe, Wölffelstr. 1 I.
— Georg, Lokomotivheizer, Neumannstr. 13 II.
— Georg, Papiermeister, Goethestr. 1 IV.
— Hans, Kaufmann, Goethestr. 1 IV.
— Johann, Maschinenhausgehilfe, Gabelsbergerstraße 5 III.
— Johann, Privatier, Ludwigkai 8 IV.
— **Joh. Bapt.**, Wachswarenfabrik, Wallg. 5. Detailverkauf an d. Marienkapelle. 543.
— Karl, Kaufmann, Haugerring 6 II.
— Karl, Fabrikbesitzer, Inh. d. Fa. Joh. Bapt. Lampert, Pleicherring 5 I, Fabrik u. Compt.: Wallg. 5. 543. Niederlage an der Marienkapelle.
— Marie, Privatiere, Seelbergstr. 5 P.
— Regina, Pensionistin, Oberthürstr. 2 IV.
— Theodor, Privatier, Rückertstr. 10 I. 1558
Lamprecht, Christina, Privatiere, Ketteng. 1 II.
— Michael, Straßenbahnführer, Heidingsfelderstraße 47 R III.
Lamster, Philipp, Bahnkondukteur, Oberdürrbacherstr. 3a II.
Landauer, August, Hotelbesitzer u. Restaurateur z. Fränkischen Hof, Eichhornstr. 21. 20.
— Isabella, Apothekerstochter, Neubaustr. 1 III.
— Markus, Apotheker, (Hirschapotheke), Juliuspromenade 2, Ecke Karmelitenstr. I und II. 387.
— Robert, Apotheker und Obstgutbesitzer (Villa Gesundbrunnen, Alandsgrund), Post Würzburg. 836.
— **Robert** (Einhorn-Apotheke), Inh.: Josef Friede, Neubaustr. 1 P. 174.
Landbauamt, k., Sanderstr. 20 I. 132.
Landeck, Georg, Bureaudiener, Fabrikstr. 1 P.
— Martin, Photograph, Nikolausstr. 7 II.
— Eduard, Fabrikant, Moltkestr. 10 II.
Landes-Sanitätskasse Würzburg, Ottostr. 8.
Landeszeitung, Neue bayer., Redaktion, Expedition und Druckerei, Domerpfarrgasse 2. 506.

Aachener Kaiserbrunnen heilkräftiges Tafelwasser von unerreichtem Wohlgeschmack

Landgericht, kgl., Justizgebäude, Ottostraße 5. Präsidium 359, Staatsanwaltsch. 187, Hausmeister 197, Anwaltszimmer 65, Landgerichtsarzt 628.
Landgerichtsgefängnis, Ottostr. 3. 191.
Landgraf, Max, Stationsgehilfe, Pleicherglacisstraße 21 IV.
Landmann, Anna, Damenschneiderin, Ursulinergasse 6 II.
Landrentamt, Karmelitenstr. 20 I.
Landsberg, Restauration zur Stadt, Semmelstr. 6.
Landthaler, M. Floriana, Oberin d. Kreisblindeninstituts, Bahnhofstr. 10½ P.
Landvogt, Peter, Gipsfigurenfabrik. u. Stukkateur, Gerberstr. 3 II. Laden: Karmelitenstr. 53.
Landwehr, Anton, Damen- und Herrnfriseur, Sanderglacisstr. 31 S.
— Peter, Schneidermeister, Büttnerstr. 10 I.
— Sebastian, Kutscher, Barbarastr. 12½ II.
Landwehrbezirkskommando, k., Wörthstraße 19. 242.
Landwirtschaftliche Kreis-Versuchsstation, Luxburgstr. 4 P, i. Gebäude der ldw. Winterschule.
Landwirtschaftliche Winterschule, k., für Unterfranken und Aschaffenburg, Luxburgstr. 4.
Landwirtschaftlicher Kreisausschuß, Regierungsgebäude, Zimmer 84, Peterplatz 7. 1296.
Landwirtschaftliche Zentralgenossenschaft Ansbach, Zweigniederlassung Würzburg, Veitshöchheimerstr. 18 R. 245.
Lang, Adam J., Kaufmann, Warenagentur u. Großhandlg. chem. techn. Produkte, Kroatengasse 7 P u. I. 1009.
— Alwine, Schreinermstrswitwe, Wöllerg. 16 II.
— Andreas, Maschinist, Gutenbergstr. 10 I.
— Andreas, Restaurateur zum Onkel, Frankfurterstraße 34.
— Anton, Gärtnergehilfe, Dreikronenstr. 3 II.
— Antonie, Witwe, Kapuzinerstr. 23 I.
— Babette, Privatiere, Obere Johanniterg. 6.
— Babette, Stadthebamme, Maulhardg. 9 I.
— Baptist, Lokomotivheizer, Gutenbergstr. 1½ P.
— Betti, Arbeitslehrerin, Amalienstr. 3½ II.
— Christian, Schlosser, Urlaubstr. 4 III.
— Eberhard, Tapeziergehilfe, Haug. Pfarrg. 8 I.
— Eduard, Lokomotivführer, Wagnerstr. 18 II.
— Elisabeth, Witwe, Sophienstr. 5 P.
— Elise, Wäscherin, 2. Felseng. 3 III.
— Ferdinand, Kaufmann, Johanniterg. 8 III.
— Franz, Vieh- u. Fouragehändler, Pleicherkirchplatz 9 P.
— Franz, Hausmetzger, Bäreng. 6 I.
— Franz, Oberveterinär im k. 2. Feld-Art.-Reg., Bronnbacherg. 41 P.
— **F. Josef**, Champagnerfabrik Marienkeller, Sanderglacisstr. 13. 1025.
— Franz Josef, k. Kommerzienrat, Handelsrichter u. Hoflieferant, Champagnerfabrikant, Riemenschneiderstr. 3 II u. III. Champagnerfabrik (Marienkeller), Sanderglacisstr. 13. 1025.
— Friedrich, Fabrikinspektor, Schweinfurterstr. 6 I.
— Friedrich, Schuhmachermeister, Maulhardg. 9 I.
— **Fritz**, Baumaterialiengroßhandlung, Haugerring 11 P. 524.
— Fritz, Buchbinder, Gutenbergstr. 10 III.
— Fritz, kgl. Kommerzienrat, Pleicherglacisstr. 13. 328.
— Gregor, Major z. D. u. Bezirksoffizier, Adelgundestr. 8 II.
Lang, Hans Karl, I. Assistent am hygien. Institut, Maxstr. 9¼ I.
— Heinrich, Büttnermeister, Peterpfarrg. 7 P.
— Johann, Bremser, Pleicherkirchg. 8 II.
— Johann, Installateur, Virchowstr. 15 I.
— Johann, Metzgermeister, Sanderglacisstr. 47 IV.
— Johann, Privatier, Johanniterg. 8 III.
— Johann, Schreinermeister, Wallg. 12 P u. I.
— Johann, Schuhmachermeister, Rennweger-glacisstr. 12 R.
— Johann, Wechselwärter, Grombühlstr. 1 I.
— Josef, k. Notar u. Justizrat (Notariat IV), Martinstr. 23 I.
— Josef, Rechtspraktikant, Virchowstr. 11 II.
— Josef, Schulhausmeister, Münzstr. 1.
— Käthchen, Schneiderin, Peterstr. 2½ III.
— Karl, Bremser, Randersackererstr. 3 S.
— Karl, Kaufmann, Johanniterg. 8 III.
— Karl, k. Regierungsrat, Ludwigstr. 31 III.
— Karl, Schlosser, Maulhardg. 9 I.
— Karl, Spengler u. Monteur, Gerberstr. 6 M.
— Kaspar, I. Bankdiener, Bahnhofstr. ½ IV.
— Konrad, städt. Arbeiter, Bockg. 1 II.
— Kornelius, Kaufmann, Inh. d. Fa. J. C. Zorn, Marktpl. 9 II. Lager: Paradeplatz 2 R. 284.
— Leonhard, Lackierergeh., Bronnbacherg. 3 III.
— Ludwig, Schneider, Haugerpfarrg. 9.
— Marie, Hausiererin, Hörleing. 7 R.
— Max, Taglöhner, 3. Felseng. 5 P.
— Michael, städt. Desinfekteur u. staatl. gepr. Masseur, Goethestr. 15 S.
— Paul, Stadtschullehrer, Ulrichstr. 8 II.
— Philipp, Maschinenhausgehilfe, Grombühlstraße 17 III.
— Rosa, Witwe, Möbel- u. Tapeziergeschäftsinhaberin, Inn. Graben 49 I, Laden: Juliuspromenade.
— Theodor, Postamtsgehilfe, Sanderglacisstraße 47 IV.
— Valentin Aquilin, Glasermstr., Roseng. 21 P.
Langbein, Paul, Ingenieur, Friedenstr. 28 II.
Lange, Adolf, Ingenieur, Semmelstr. 91 II.
— Emmerich, Musiklehrer u. gepr. Bundes-Zitherlehrer, Inn. Graben 40½ III.
— Hermann, Theatermusiker, Kapuzinerstr. 25 I.
Langenberger, Josef, Maler, Lackierer- u. Tünchermeister, Schießhausstr. 19a II.
— Kilian, Maler, Lackierer- u. Tünchermeister, Schießhausstr. 19a I. 938.
Langenbrunner, Justine, Privatiere, Haugerpfarrg. 8 II.
— Margareta, Notarswitwe, Stephanstr. 7 III.
Langendörfer, Anna, Waschanstaltsbesitzerin, Alte Kasernstr. 8 I.
— Nikolaus, Lackierer, 2. Felseng. 6 II.
Langenfaß, Christian, Privatier, Kantstr. 24 III.
Langenfeld, Johann Baptist, Stationsmeister, Gabelsbergerstr. 4 II.
Langenmayr, Hugo, k. preuß. Generalmajor z. D., Schillerstr. 11 II.
Langer, Babette, Privatiere, Sanderglacisstraße 36 IV.
— Franz, Taglöhner, Bäreng. 3 I.
— Georg, k. Bahnexpeditor, Eichhornstr. 7 III.
— Heinrich, Theatermusiker, Sanderstr. 7 R II.
— Jakob, Restaurateur, (Gasth. z. Stadt Würzburg), Juliuspromenade 6 P u. I.
— Johann, Packmeister im Korpsbekleidungsamt, Wörthstr. 25 P.
— Johann, Schneidermeister, Sanderstr. 7 R II.

C. BROD,
Dominikaneuplatz 7, 470.
Zentralheizungen
mittelst Dampf und Wasser.

Langer, Johann Karl, freiresign. Pfarrer, Franziskanerg. 5½ III.
— Peter, Bildhauer, Wölffelstr. 1 III. Werkstätte: Weingartenstr. 10.
— Philipp, Kaufmann, Farb- u. Materialwarengroßhandlung, Franziskanerg. 10 P u. I.
Langguth, Franz, Briefträger, Grombühlstr. 43b III.
— Georg, Gerichtstaxator u. Kleiderhändler, Unt. Bockg. ⅓ I, Laden: Büttnerstr. 23.
Langhans, Theoph. Adolf, Bremser, Steinheilstraße 8 I.
Langlotz, Andreas, Großkaufmann, Inhab. d. Fa. J. And. Langlotz, Marktplatz 13 II. 521.
— Ernst, Fabrikant, Inh. d. Fa. J. A. Weis jr., Domerschulstr. 13. Laden: Ludwigstr. 1. 75.
— **J. And.**, Kaufhaus für Manufaktur- und Modewaren, Wäsche u. Linoleum ꝛc., Marktplatz 13 (Schönbornstr.) u. 14. 521.
— Jos. Balthasar, Privatier und Magistratsrat, Sanderglacisstr. 20 P u. I.
— Philipp, Kaufmann, Sanderglacisstr. 20 II.
Langmantel, Babette, Privatiere, Martinstr. 19 III.
Langohr, Marie, Privatiere, Faulenbergstr. 28 I.
Langsdorf, Fanni, Privatiere, Sanderring 12 I.
— Hermann, Kaufmann, Mediz.-Drogen, Seifen, Parfümerien, Toilette-, sanitäre Bedarfsartikel, phot. Chemikalien, Herzogenstr. 6 I. Laden: Eichhornstr. 7 P. 371.
Langstengel, Ludw., Schreiner, Zellerstr. 10 IV.
Lanny, August, Bäckermeister, Amalienstr. 8 P.
— Eva, Witwe, 3. Felseng. 5I.
Lanz, Josef, Kunst- u. Handelsgärtner, Wredestr. 6 I.
— Werner, Blumen-, Obst- u. Gemüsehandlung, Wagnerplatz 4.
Lanzl, Marie, Cigarrengeschäftsinhaberin, Karmelitenstr. 27 I. Laden: Kaiserstr. 17 I.
Larcher, Barbara, Mechanikerswtw., Kantstr. 12 II.
Laredo, Josef, Kaufm., Kunstgewerbliche Gegenstände, Haushaltungsartikel, Beleuchtungskörper für Gas, Elektrizität und Petroleum. Spezialität: Neuheiten. Kaiserstr. 5 P, III u. 7 P. 310.
— Oskar, Kaufmann, Teilh. d. Fa. Jos. Laredo, Pleicher Glacisstr. 21 II. 310.
Lassen, Jens, Photograph, Domerschulstr. 1.
Last, Leopold, Kaufmann, Peterstr. 6 II.
Laternanzünderlokal, Theaterstr. 21. (Ludwigshalle). 461.
Laub, Ludwig, Kaufmann, Teilhaber der Firma Ackermann & Laub, Ludwigstr. 9 P. Laden: Eichhornstr. 8 P. 519.
Laubender, Friedrich, Polizeiwachtmeister, Sanderstraße 30 P.
Lauber, Franz, Notariatsgehilfe, Kaserng. 1 III.
— Samuel, Immobilienagent, Franziskanergasse 5½ I.
Laubheimer, Karl, Weingroßhändler, Juliuspromenade 33 II. 559.
Laubreis, Anna, Witwe, Innerer Graben 1 II.
Lauck, Fritz, Restaurateur zur Theresienhöhe, Barbarastr. 10 P.
Laudenbacher, Augusta, Kaufmannswtw., Haugerring 16 III.
— John, Kaufmann, Teilh. d. Fa. Kleemann & Laudenbacher, Haugerring 16 III. Laden: Theaterstr. 11. 1312.
— William, Kaufmann, Teilhaber der Firma Kleemann & Laudenbacher, Haugerring 16 III. Laden: Theaterstr. 11. 1312.
Laudensack, Betti, Försterstochter, Amalienstr. 3 P.
Laudensack, Franz, Schutzmann, Wilhelmstr. 1 M.
— Julie, Försterstochter, Amalienstr. 3 P.
— Vinzenz, städt. Kassadiener, Leistenstr. 10 P.
Lauer, Johann, Schneidermstr., Büttnerstr. 19 III.
— Karl, Werkmeister, Zellerstr. 12 II.
— Lorenz, Privatier, Mergentheimerstr. 6 II.
Laufer, Barbara, Privatiere, Alte Kasernstr. 24 P.
— Franz, Taglöhner, 3. Felseng. 6 P.
— Georg, Zement-, Asphalt- und Backofenbaugeschäft, Elefanteng. 2. Lager: Wallg. 12.
— Gottfried, Privatier, Nikolausstr. 8 P.
— Josefa, Privatiere, Alte Kasernstr. 24 P.
— Simon, Landschaftsgärtner, Steinheilstr. 7 III.
Lauk, Gustav, Kaufmann, Teilhaber der Firma Schneider & Eigner, Schweinfurterstr. 1 I. Geschäft: Schweinfurterstr. 13. 152.
— **Mich.**, Weingroßhandlung, Domerschulstr. 6 P. 380.
— Otto, Weinhändler, Inh. d. Firma Michael Lauk, Domerschulstr. 6 P. 380.
Lausch, Babette, Witwe, Pleichertorstr. 12 I.
— Johann, Schriftsetzer, Fabrikstr. 17 III.
— Josef, Schirmfabrikant, Zwinger 12 P. Laden: Plattnerstr. 10 P.
— Katharina, Nagelschmiedswe., Grabeng. 6 II.
— Lotte, Privatiere, Kroateng. 13 I.
— Matthäus, Holzspalter, Grombühlstr. 31 II.
— Paul, Schlosser, Gutenbergstr. 1½ III.
Lautzer, Anna, Unterhändlersw., Kärnerg. 51 I.
Laut, Josef, Zeitungskorrektor, Wörthstr. 8 R I.
Lautenbacher, Fritz, Häfnermstr., Steinheilstr. 19 III.
Lautenschläger, Emil, Trompetersergeant, Kapuzinerstr. 8 II.
— Franz, Lokomotivführer, Fabrikstr. 11 II.
Lautenschlager, Hans, Rentamtsoffiziant, Bibrastraße 7 P.
Lauter, Julius, k. Leutnant, Wörthstr. 21 P.
Lauterbach, Karl, k. Finanz-Rechnungskommissär, Friedenstr. 38 P.
Lauterer, Ernst, Kaufmann u. Schriftsteller, Frankfurterstr. 10 I.
Lay, Georg, Kaufmann, Vertr. d. Fa. Hch. Franck Söhne, Ludwigsburg, Haugerring 17 I.
Layer, Heinrich, Restaurateur, Spiegelstr. 10 I.
Layritz, Friedrich, Betr.-Werkführer I. Kl. a. D., Heidingsfelderstr. 1 II.
Lazarus, Heinrich Albert, Buchhändler u. Geschäftsführer der Firma Ferdinand Schöningh, Domerschulstr. 13 P.
— Ludwig, Buchhändler, Inh. d. Fa. J. Franks Buchhandlung u. Antiquariat, Ludwigstr. 19 II. Laden: Theaterstr. 17. 1003.
Lebeis, Anton Ph., Lehrer a. D., Veitshöchheimerstr. 126 II.
— Franz, Bahnmeister, Grombühlstr. 23 II.
Lebendroth, Ignaz, Privatier, Saalg. 2⅓ I.
Lebermann, Ernst, Weingroßhandlung, Ludwigstraße 10½ P.
— Leopold, Lehrer u. Kultusbeamter, Amalienstraße 2 II.
— Moses, pens. Kultusbeamter, Bronnbacherg. 6 I.
Lebowitsch, Egmont, Inh. d. Frankf. Damenmäntelfabrik, Semmelstr. 89 III. Laden: Schönbornstr. 1. 354.
Lechner, Anna, Witwe, Gneisenaustr. 10 M.
— Babette, Hauptmannswitwe, Weingartenstraße 29 II.
— Christian, Zementarbeiter, Wohlfahrtg. 5 II.
— Franz, Müllergehilfe, Uhlandstr. 20 R I.
— Hans, Buchhalter, Gutenbergstr. 14 II.
— Johann, Maschinist, Lauferg. 15 P.

Schorle Morle mit Aachener Kaiserbrunnen ist unerreicht.

Lechner, Johann, Schreinermeister, Josefplatz 1 II. Werkstätte: Wagnerstr. 20 R.
— Josef, Bureaugehilfe, Wallg. 32 P.
— Klara, Lehrerin a. d. Stadtschule, Weingartenstraße 29 II.
— Margareta, Weißnäherin, Obere Johanitergasse 14 R II.
— Marie, Verkäuferin, Schönthalstr. 4 III.
— Michael, Oberbrauer, Frankfurterstr. 20 R.
— Peter, Produktenhändler u. Schließwächter, Fabrikstr. 56 P.

Leckert, Adam, Privatier, Randersackererstr. 6 P.
Lederer, Adolf, Kaufmann, Maxstr. 9½ II.
— Marie, Privatiere, Kärnerg. 39 III.
Ledermann, Elise, Witwe, Gerberstr. 3 II.
— Franz, Schneider, Inn. Graben 38 III.
— Therese, Amtsrichterswitwe, Blumenstr. 5 II.
Legerlotz, Gustav, Bureau-Vorsteher, Domstraße 15 III.
Lehenbauer, Dr. Ludwig, prakt. Arzt, Ulmerg. 4 I.
Lehl, Eduard, k. Postoffizial a. D., Franz-Ludwigstraße 16 II.

Lehmann, Ascher, Privatier, Reibeltg. 3 P.
— Fanni, Privatiere, Schillerstr. 2 I.
— Felix, Steindrucker, Wölffelstr. 5 III.
— Josef, Schreiner, Lauferg. 6 I.
— Isaak, Bankier, Teilh. d. Fa Weglein & Lehmann, Sanderglacisstr. 38 I. 1241. Geschäft: Kaiserstr. 9. 650.
— Karl, Musiklehrer, Mönchbergstr. 7 I.
— Dr. med. Karl Bernhard, k. Universitätsprofessor u. Vorstand d. hygienischen Instituts, Pleicherglacisstr. 11 II.
— Klara, Privatiere, Haugerring 13½ II.
— Lina, Privatiere, Weingartenstr. 13 II.
— Mina, Privatiere, Lehrerstr. 14 I.
— Otto, Kapellmeister am Odeon-Theater, Goethestraße 1 I.
— Paul, Bahnhof-Portier, Fabrikstr. 48 I.
— Samson, Kantor, Lehrer der Stenographie, der Handelswissenschaften und neueren Sprachen, Domerschulstr. 21 R I.

Lehmeyer, Johann, Kaufmann, Domstr. 32 II.
— Nikolaus, Militärarbeiter, Weingartenstr. 6 R P.
Lehne, Marie, Näherin, Bronnbacherg. 8 P.
Lehnert, Ernst, Schlosser, Pleicherpfarrg. 3 P.
Lehnig, Gustav, Eisenhandlung en gros et en détail, Johanniterg. 8 R I.
Lehr, Elise, Revisorswitwe, Domstr. 56/58 II.
— Ferdinand, Bankbeamter, Domstr. 56/58 II.
— Heinrich Friedrich, Sekretariatsassistent, Braunhof 1 II.
— Josef, Musiker, Grombühlstr. 14 P.
— Karl, Oberlithograph, Maistr. 8 II.
Lehrer, Johann, Lokomotivführer I. Kl., Scanzonistr. 8 I.
Lehrerbildungsanstalt, israelitische, Vibrastr. 6.
Lehrerseminar, Wittelsbacherplatz 1. 124.
Lehrieder, Babette, Friseurin, Sanderglacisstraße 33 III.
— Elisabeth, Näherin, Barbarastr. 25 P.
— Gertraud, Näherin, Reuererg. ½ II.
Lehritter, Balth., Baumeister, Pleicherglacisstr. 5 P. Comptoir: Pleicherglacisstr. 6. 213.
— **Josef**, Bildhauerei u. Grabsteingeschäft, Inh.: Karol. Lehritter, Wtw., Annastr. 14.
— Karoline, Bildhauerswtw., Inh. d. Fa. Josef Lehritter, Alleestr. 9 II.

Lehrlingsheim, kath., Verein, Dominikanerg. 1 I.
Lehrmann (siehe auch Lermann), Adam, Schriftsetzer, Kroateng. 3 I.
Lehrmann, Anna, Fischermeisterswitwe, 2. Felsengasse 10 I.
— Gottfried, Glasermeister, Semmelstr. 64 I.
— Karolina, Näherin, Wöllerg. 30 P.
— Leonhard, Fischermeister, Dreikronenstr. 47 III.
— Martin, Schiffermeister, Bäreng. 4.
— Peter, Baggereibesitzer, Dreikronenstr. 39 II.
— Philipp, Fischermeister u. Sandbaggereibesitzer, Alte Kasernstr. 20 II.
— Philipp, Fischer, Dreikronenstr. 39 I.
— Sebastian, Stationsgehilfe, Steinheilstr. 12 III.
— Susanna, Arbeiterin, Grombühlstr. 14 P.
— Susanna, Büglerin, Kl. Katzeng. 5 II.
Lehrmeyer, Hermann, Kaufmann, Frühlingstr. 19.
— Marie, Regierungssekretärswitwe, Frühlingstraße 19 P.
Lehrnbecher, Rosa, Oberstabsarztswtw., Sanderglacisstr. 4 I.
Leibert, Martin, Privatier, Amalienstr. 3½ I.
Leibl, Gretchen, Arztswe., Franz-Ludwigstr. 3 III.
Leibold (s. a. Leipold, Leupold), Anna, Privatiere, Amalienstr. 5 I.
— Dora, Modistin, Semmelstr. 20 II.
— Valentin, Dekateur, Semmelstr. 20 II.
Leichenhaus, städtisches (Wohnung des Leichenwärters), Rennwegerglacisstr. 18. 217.
Leicht, Gertraud, Privatiere, Glockeng. 4 II.
— Johann, Kolonial- und Produktenhändler, Brücknerstr. 4 P.
Leidel, Josef, Metzger, Sanderring 17⅓ P.
— Johann, Monteur, Grombühlstr. 11 III.
Leidl, Josef, Stationsmeister, Urlaubstr. 6 II.
Leidner (s. a. Leithner, Leitner), Josef, Schuhmachermeister, Handg. 15 P u. I.
Leihanstalt, städt., Polizeigeb. (Zimmer Nr. 86).
Leim, Kilian, Maurer, Wohlfahrtg. 11 III.
Leimeister, Alisa, Kartoffelhändlersw., Innerer Graben 8 P.
— Anna, Viktualienhändlerin, Innerer Graben 34.
— Anton, Postkondukteur, Rotkreuzstr. 13½ S.
— Balthasar, Buchhalter, Blumenstr. 13 III.
— Heinrich, Schuhmachermstr., Münzstr. 15 I.
— Johann, Bildhauer, Weißenburgstr. 13 III.
— Johanna, Witwe, Neumannstr. 22 P.
— Kaspar, Restaurateur z. „Jägerruh", Grombühlstr. 55.
— Kaspar, Vizefeldwebel, Wörthstr. 25 I.
— Regina, Zugeherin, Pleicherpfarrg. 18 I.
Leimer, Karl, Rechtspraktikant, Heidingsfelderstr. 12 I.
— Katharina, Bezirkstierarztswitwe, Heidingsfelderstr. 12 I.
Leimgrub, Margar., Wäscherin, Haugerpfarrg. 5 I.
Leimig, Anna, Oekonomenwe., Keesburgstr. 11 P.
Leimsud, Restauration, Mergentheimerstr. 12½ P.
Lein, August, Postadjunkt, Huttenstr. 42 I.
— Heinrich, Fabrikant, Teilh. d. Fa. Lein & Steinberg, Rotkreuzstr. 13½ II.
— **& Steinberg**, Herrenkleiderfabrik en gros. Inh. Heinrich Lein u. Julius Steinberg, Maulhardg. 13. 1239.
Leinecker, Artur, Großkaufmann, Teilh. d. Fa. Josef Leinecker, Sanderring 21 P. 113.
— Hugo, Rittmeister a. D., Sanderring 21 II.
— Josef, Großkaufmann, Teilhaber der Firma Josef Leinecker, Sanderring 21 II. 113.
— **Josef**, Kolonialwaren-Großhdlg., Heißluft-Kaffee-Rösterei, Inh. Josef u. Artur Leinecker, Franziskanerg. 3. 113.
— Richard, Major im k. bayer. 8. Feld-Art.-Rgt., Sanderring 21 III.

C. BROD, Dominikanerplatz 7, 470.
Badeanlagen für Gas- und Kohlenheizung von der einfachsten bis zur elegantesten Ausführung.

Leininger, Franz, Schnittwaren-, Betten- und Pferdedeckenhandlung. Inh.: Hans Leininger u. Anna Marie Oppmann, Mainbrücke 2. Lagerhaus: Karmelitenstr. 1. ☎ 759.
— Hans, Kaufmann, Mitinhaber der Firma Franz Leininger, Hofstr. 16 P. Geschäft: Mainbrücke 2. ☎ 759.
— Josefine, Comptoiristin, Pleicherglacisstr. 21 III.
Leipold (siehe auch Leibold, Leupold), Andreas, Restaurateur, Mergentheimerstr. 12½.
— Anton, Architekt, Seelbergstr. 6 P. Techn. Bureau: Waltherstr. 6. ☎ 564. (S. Ins. Rückseitg.)
— Antonie, Buchhalterswitwe, Wöllerg. 2 I.
— Aquilin, Baumeister, Teilhaber des Baugeschäfts Mich. Leipold, Höchbergerstr. 5½ I. ☎ 103.
— Babette, Schuhmachermeisterswitwe, Dreikronenstr. 13 P.
— Babette, Tapezierersw., Lauferg. 17 II.
— Eva, Lehrerswitwe, Jägerstr. 4 II.
— Franz, k. Obererpeditor, Kaiserplatz 1 III.
— Friedrich, Magistr.-Offiz., Haugerpfarrg. 5 II.
— Friedrich, Schlosser, Grombühlstr. 17 R I.
— Georg, Unterhändler, Franziskanerg. 14 II.
— Heinrich, Fuhrmann, Kapuzinerstr. 25 R I.
— Heinrich, Privatier, Heidingsfelderstr. 1½ III.
— Jakob, Tapezier und Dekorateur, Innerer Graben 28 P. Werkstätte: Vincentinumstr. 18.
— Karl, Metzger, Theresienstr. 4 IV.
— Leopold, Baumeister u. Teilhaber des Baugeschäfts Mich. Leipold, Höchbergerstr. 5½ II. ☎ 103.
— Martin, Landschaftsgärtner, Randersackererstraße 31 R.
— **Michael,** Bau- u. Steinmetzgeschäft, Zimmereibetrieb u. technisches Bureau, Höchbergerstraße 5½. ☎ 103.
— Michael, jun., Baumeister u. Teilhaber des Baugeschäftes Mich. Leipold, Höchbergerstr. 5½ P.
— Michael, sen., Baumeister, Höchbergerstr. 4 I.
— Philipp, Volksschullehrer, Riemenschneiderstr. 9.
Leippert, Jakob, Kellner, Maulhardg. 5 II.
Leis, Johann, Obsthändler, Burkarderstr. 15 P.
— Johann, Schriftsetzer, Braunhof 8 III.
— Ludwig, Malermeister, Pleicherkirchpl. 5 II.
Leisentritt, Johann, Schweizereibesitzer, Gutenbergstr. o. Nr.
— Martin, Dekorationsmaler, Florastr. 1 III.
— Pauline, Universitätsdienerswitwe, Semmelstraße 46 III.
Leisinger, Mar., Gesanglehrerin, Haugerring 6 III.
— Mathilde, Witwe, Haugerring 6 III.
Leisner, August, vormals N. Stoll, Hut- und Schirmfabrikant, Braunhof 2. Laden: Martinstraße 11. (Eingang Eichhornstr.)
— Georg, Amtsgehilfe, Fabrikstr. 11 I.
Leist, Max, Taglöhner, Textorstr. 5 III.
— Otto, Restaurateur z. „Waldesruh", Steinbachstal. ☎ 1019.
— Wilhelm, Stadtschullehrer, Huttenstr. 11 II.
Leistner, Dr. Friedrich Jakob, k. III. Staatsanwalt, Zwinger 32½ I.
Leißner, Apollonia, Briefträgerswtw., Pleicherkirchplatz 3 P.
— Heribert, Stationsmeister, Wagnerstr. 3 III.
— Konrad, Erdarbeiter, Pleicherkirchg. 9 I.
Leitenstorfer, Dr. Anton, k. Korps-Generalarzt, Sieboldstr. 8 II.
Leithe, Alois, Gürtler, Kartause 9¼ IV.
Leithner (s. auch Leidner, Leitner), Therese, Privatiere, Semmelstr. 32 II.
Leitner (s. auch Leidner, Leithner), Georg, Bahnarbeiter, Juliusprom. 3 IV.
— Georg, Stationsgehilfe, Gerberstr. 12 III.
— Ida, Privatiere, Mergentheimerstr. 5 I.
— Johann, Lokomotivführer, Fabrikstr. 1 II.
— Peter, Spengler, Pleichertorstr. 1 I.
Leitz, Karl, Bankprokurist, Theresienstr. 11 I.
Lell, Dr. Franz, k. Gymnasialprof., Friedenstr. 61 III.
Lempert, Josef, Zeitungsberichterstatter, Sanderring 17⅓ S.
Lemser, Johann, Privatier, Pleicherschulg. 4 P.
Lenard, Georg, Schreiner, Fabrikstr. 47 I.
Lenarz, Katharina, Schuhmacherswitwe, Domstraße 37 IV.
Lender, Michael, Taglöhner, Pleicherglacisstr. 14 S.
Lendner, Leonhard, Kellner, Wörthstr. 3 III.
— Margareta, Pfründnerin, Pfaueng. 1 M.
Lengauer, Jos., k. Konrektor, Johanniterg. 2 III.
Lengler, Gustav, Güterführer, Pleicherpfarrg. 12 I.
— Katharina, Taglöhnerin, Roseng. 17 III.
Lengner, Margareta, Sängerin, Wöllerg. 5 III.
Lenhard, Adolf, Heizer, Vincentinumstr. 4 P.
— Johann Val., Lagerarbeiter, Zellerstr. 21. I.
— Karl, Bahnarbeiter, Karmelitenstr. 15 II.
Lenhardt, Valentin, Metallwarengroßhändler, Semmelstr. 79½ R I.
Lenhart, Georg, Lokomotivführer, Brücknerstr. 9 I.
— Kaspar, Taglöhner, Korng. 6.
Lenk, Babette, Rechtsanwaltswitwe, Ludwigstraße 11 II.
— Ludwig, k. Bankbuchhalter, Schönleinstr. 7 III.
Lennert, Simon, Hausdiener, Semmelstr. 21 IV.
Lenz, Agnes, Sekretärsw., Mergentheimerstr. 41 P.
— Hermann, Hauptmann im Generalstab des k. II. Armeekorps, Sanderglacisstr. 43 I.
— Johann, Gärtnereibesitzer, Heidingsfelderstraße 84 P.
— Kaspar, Büttner, Frankfurterstr. 7 II.
Leo, Kaspar, Tüncher, Korng. 20 II.
— Sabine, Zugeherin, Büttnerstr. 39 III.
Leonhard, Erich, Leutnant, Wörthstr. 21 P.
Leonhardt, Eduard, Bautechniker bei der k. b. Staatseisenbahn, Rotkreuzstr. 16 II.
Leonrod, Franz Frhr. von, Major, Adjutant beim General-Kommando II. Armee-Korps, Rüdigerstr. 2 I.
Leopold, Josef, Schneidermstr., Fabrikstr. 48 P.
— Katharina, Wäscherin, Brücknerstr. 8 P.
— Restauration z., Faulenbergstr. 28 P. ☎ 593.
Leppich, Bonaventura, Fuhrwerksbesitzer, Kärnergasse 21 I.
Leppig, Adam, Bahnarbeiter, Rimparerstr. 2.
Lermann (s. auch Lehrmann), Babette, Kaufm.-Witwe, Heidingsfelderstr. 41 P.
— Heinrich, Agent, Dreikronenstr. 11 I.
— Heinrich, Lehrer an der Stadtschule, Schießhausstr. 17 III.
Lesch, Babette, Privatiere, Goethestr. 15 I.
— Franz, Kaufmann, Inh. d. Fa. Franz Lesch sen., Friedenstr. 15 I. Geschäftslokal: Schönbornstr. 1.
— **Franz, sen.,** Galanterie- u. Lederwarengeschäft, Inh. Franz Lesch, Schönbornstr. 1.
— Lorenz, Metzgermeister, Wagnerplatz 6½ P.
— Ludwig, jr. Schreiner, Schuttg. 1 III.
— Marie, Privatiere, Hofstr. 9 I.
— Ottilie, Privatiere, Reibeltg. 3 III.
Leschmann, Friedrich, k. Postinspektor, Friedenstraße 37 P.
Lessig, Sebastian, Schreiner, Neumannstr. 20 III.
Lettenbauer, Johann, Oberstationsmstr., Oberthürstr. 7 I.

Aachener Kaiserbrunnen heilkräftiges Tafelwasser von unerreichtem Wohlgeschmack.

Lettenmayer, Ernst, Hauptmann u. Kompagniechef im k. 9. Inf.-Regim., Neubergstr. 3 II.
— Johann, Stationsmeister a. D., Wörthstr. 4 III.
Letzter Hieb, Gartenwirtschaft (mit Erzherzog Karl-Zimmer), Rottendorferstr. 29. 602.
Leube, Dr. Max, juliusSp. Assistenzarzt, Juliuspromenade 19 P.
— Dr. Wilhelm Olivier von, k. Geheimrat u. Univ.-Professor der Medizin u. Oberarzt am Juliusspital, Kapuzinerstr. 2 II. 554.
Leuerer, Georg, Stationsgehilfe, Wagnerstr. 24 II.
Leupold (s. auch Leibold, Leipold), Babetta, Privatiere, Deggstr. 2 P.
— **Karl**, Cigarren-Spezialgesch., Neumannstr. 1 P.
— Katharina, Cigarrengeschäfts-Inhaberin, Neumannstr. 1 P.
Leußer, Anna, Oberlandesgerichtsratswitwe, Marktplatz 9 I.
— Barbara, Privatiere, Schildhof 6 I.
— Helene, Privatiere, Schildhof 6 I.
— Bernhard, Regierungsaccessist, Marktplatz 9 I.
— Philomene, Witwe, Rentiere, Schillerstr. 3 II.
Leutbecher, Antonie, Privatiere, Sanderstr. 3 R III.
— Gertraud, Privatiere, Sanderstr. 3 R III.
— Sophie, Privatiere, Sanderstr. 3 R III.
Leuthäuser, Eleonore, Kutscherswitwe, Steinheilstraße 13 II.
Leuthel, Paul, Gendarmerie-Oberwachtmeister, Blumenstr. 6 III.
Leuz, Helene, Taglöhnerin, Lauferg. 12 III.
Levi, Baruch, Unterhändler, Amalienstr. 3½ I.
— Bella, Lehrerswitwe, Ketteng. 14 III.
Levy, Henry, Optiker, Eichhornstr. 3 II. Geschäftslokal: Domstr. 19 P. 1159.
Lewald, Gretchen, Damenschneiderin, Schönthalstraße 2 II.
— Michael, Fell- und Häutehändler, Juliuspromenade 5 II. Comptoir: Karmelitenstraße 53. Lager: Kärnerg. 51 P. 723.
— Salomon, Häute- u. Fellhändler, Schönthalstraße 2 II.
Lewin, M. & Ch., Cigarettenfabrik „Menes", Wiesbaden. Laden: Kaiserstr. 21 P.
Lex, Michael, Wagenwärter, Fabrikstr. 8 III.
Ley, Marie, Privatiere, Ketteng. 11 I.
Leybach, Johann Christian, Privatier, Nikolausstraße 3 II.
Leyendecker, Josefine, Privatiere, Theaterstr. 16 III.
Leyer, Dorothea, Schreinermeisterswitwe, Bärengasse 6 I.
Lichtenberg, Anton, Schneidermeister, Augustinerstraße 1 II.
Lichtenfeld, Salomon, Privatier, Sophienstr. 4 II.
Lichtheilanstalt, mediz., von Dr. Franz Frisch, Juliuspromenade 17. 443.
Lichtlein, Susanna, Haushälterin, Textorstr. 26 III.
Lick, Johann, Universitätsdiener, Pleicherwall 3 P.
Lieb, Adam, Pedell am Realgymnasium, Ebrachergasse 4 R I.
— Elise, Wäscherin, Neubergstr. 16 P.
— Franz, Bildhauer, Bohnesmühlg. 1 III.
— Johann, Schneiderm., Kapuzinerstr. 25 R I.
— Josef, Kaufmann, Domstr. 33 I.
— Pankraz, Postoberkondukteur, Domstr. 29 IV.
Liebenstein, August, Tüncher u. Maurer, Barbarastraße 38.
— Christoph, Privatier, Pleicherschulg. 8 I.
— Heinrich, k. Militärbausekretär, Rottendorferstraße 3½ III.
Lieber, Hermann, Kultus-Beamter, Kroateng. 5 II.
Liebert, Georg, Schlosser, Grombühlstr. 48 II.
Liebhart, Mich., Lagerdiener, Adelgundestr. 14a I.
Lieblein, Sophie, Witwe, Burkarderstr. 18 I.
Liebler, Adam Martin, Taglöhner, Ketteng. 20 III.
— August, Privatier, Alte Kasernstr. 24 I.
— Bernhard, Hilfsbremser, Kroateng. 14 P.
— Johann Michael, Schließwächter, Oberthürstraße 9 II.
— Josef, Fuhrmann, Dettelbacherg. 7 II.
— Kilian, Maschinenhausgeh., Dettelbacherg. 7 II.
— Nikolaus, städt. Arbeiter, Obere Johanitergasse 14 R I.
— Theodor, städt. Arbeiter, Wohlfahrtg. 3 M.
Liebst, Michael, Zimmerer, Kantstr. 28 I.
Liebstückel, Josef, Tüncher u. Lackierer, Karmelitenstr. 33 IV.
— Margareta, Zimmermannswitwe, Grombühlstraße 19 III.
Liedertafel, Gesellschaftsräume der, Theaterstr. 18 I.
Liedtke, Wilhelm, Reg.-Funktionär, Landwehrstraße 21 II.
Liegl, Johann, Gärführer, Höchbergerstr. 6 R.
Lier, Josef, Privatier, Sophienstr. 9 N.
Liesering, Ludwig, Lehrer an der k. Musikschule, Frühlingstr. 24 P.
Lill, Dr. Johannes, pr. Arzt, Domerschulstr. 13 I.
Limberger, Sebastian, k. Oberlandesgerichtsrat, Sanderglacisstr. 18 I.
Limmahr, Josef, k. Oberbauführer, Haugerring 19 IV.
Limmer, Lorenz, Schutzmann, Karmelitenstr. 12 III.
Limpert, August, Brauer, Inn. Graben 12 I.
— Karl, Stadtschullehrer, Blumenstr. 14 IV.
— Lorenz, Auslaufer, Bergmeisterg. 7 III.
Linde, August, Monteur, Maistr. 6 M.
— Elisabeth Freifrau von, Privatiere, Domerpfarrg. 12 I.
— Restauration zur, Frankfurterstr. 1.
Lindemann, Andreas, k. Musikdirigent der Kapelle d. k. 2. Feld-Art.-Regts., Kapuzinerstr. 8 II. 34.
Lindengut, Restaurant zur, Keesburgstr. ½. 1178.
Lindenbaum, Restauration zum, Hörleing. 14.
Lindenlaub, Christian, Musikdirektor a. D., Randersackererstr. 17 III.
Lindenthaler, Babette, Oberpackerswitwe, Petrinistr. 1 III.
Linder, Christiana, Privatiere, Am Exerzierpl. 5½ I.
— Friederike, Privatiere, Franz-Ludwigstr. 8 I.
— Fritz, städt. Fleischbeschauer, Karmelitenstr. 15 II.
— Marie, Privatiere, Franz-Ludwigstr. 8 I.
— Theo, Café-Besitzer, Domstr. 16 P u. I.
Linderhof, Restauration, Huttenstr. 47.
Lindleinsberg, Restauration z., Brücknerstr. 32.
Lindner, Adam, Taglöhner, Reuererg. 6 I.
— Andreas, Kaufmann, Alleestr. 9 II.
— Dr. August, prakt. Arzt, k. Hofrat, Maxstraße 5 II. 1081.
— Friedrich, Bahnbediensteter, Wöllerg. 14 II.
— Friedrich, Bahnspediteur, Inh. d. Fa. Isidor Viernickel, Bachg. 2 I. 549. Comptoir am Güterbahnhof. Lagerhaus: Juliuspromenade 15.
— Friedrich, Streckenwärter, Randersackererstraße 46 M.
— Friedrich Gg., Stationsgeh., Vincentinumstr. 36.
— Georg, Bahnarbeiter, Lindleinstr. 6 III.
— Georg, Wagner, Schweinfurterstr. 34 I.
— Georg, Zementarbeiter, Maulhardg. 4.
— Johann, Fuhrmann, Leistenstr. 13 M.
— Johann, Landesproduktenhandlung, Obst- u. Gemüse-Versandgeschäft, Wöllerg. 14 P u. I.

C. BROD,
Dominikanerplatz 7, 470.
Beleuchtungsgegenstände aller Art.
Reichhaltigstes und grösstes Lager am Platze.

Lindner, Johann, Schneider, Kantstr. 18 R I.
— Josef, Holz- und Kohlenhändler, Kapuzinerstraße 7 P u. I, Comptoir u. Lager: Huebergasse 5. ☎ 296. Holzlager: Sanderring.
— Josef, Lehrer a. der k. Musikschule, Weingartenstr. 28 III.
— Josef, Privatier, Sanderring 17½ II.
— Julius, Kaufmann, Farb- u. Fettwarenhdlg., en gros & en détail, Innerer Graben 19 und untere Juliuspromenade. ☎ 340.
— Katharina, Privatiere, Kaiserstr. 15 I.
— Max, Prokurist, Huttenstr. 35 II.
— Michael, Briefträger, Dominikanerg. 7 II.
— Michael, Reisender, Im Hammel 2 I.
— Michael, Privatier, Wölffelstr. 1 P.
— Valentin, Bauführer, Büttnerstr. 72 I.

Link, Adam, k. Postinspektor, Amalienstr. 7 II.
— August, Gymnasialassistent, Huttenstr. 9 III.
— Auguste, Justizratswitwe, Kantstr. 15 I.
— Bernhard, Tapeziermeister, Ketteng. 24 P u. I.
— Elisabeth, Schneidermeisters-Witwe, Wohlfahrtg. 4 III.
— Friedrich, Maschinist, Lauferg. 13 I.
— Johann, Glasermeister, Ludwigkai 8 P.
— Johann, Tünchermeister, Fabrikstr. 34 II.
— Johann Baptist, Lokomotivführer, Petristraße 18 II.
— Johann Michael, Schneider, Bahnhofstr. 3 R.
— Klara, Schlossermeisterswitwe, Senefelderstraße 4 I.
— Lina, Witwe, Steinheilstr. 24 II.
— Ludwig, Kunstschreinermeister, Kircheneinrichtungen, Möbel- und Bauschreinerei, Grabenberg 4 P u. II.
— Ottilie, Näherin, Ebracherg. 8 II.

Linsenmaier, Wilhelm, Rentamtsdiener am k. Stadtrentamte, Friedenstr. 42 III.

Linz, Aaron (Adolf), Privatier, Kaiserstr. 17 I.
— Anna, Witwe, Inh. d. Fa. August Linz, Gitterstrickerei u. Kunstschlosserei, Büttnerstraße 44 46 P u. I (Oberer Mainkai).
— Babette, Witwe, Privatiere, Alleestr. 2½ II.
— Bernhard, Viehhändler, Juliusprom. 5 II.
— Heinrich, Privatier, Burkarderstr. 18 I.
— Ida, Handelsmannstochter, Sanderstr. 23 II.
— Josef, Arbeiter, Lauferg. 8 I.
— Marie, Fabrikschleifersw., Am Exerzierpl. 4 M.

Lipp, Valentin, Postbediensteter, Gneisenaustraße 6 III.

Lippert, Andreas, pens. Stationsdiener, Fabrikstraße 18 III.
— Anna, Landgerichtssekretärswitwe, Valentin Beckerstr. 1½ II.
— Franz, Cigarrengeschäft u. Losverkaufsstelle, Domstr. 23 P u. I. ☎ 1381.
— Heinrich, k. Bezirksamtmann a. D., Maxstr. 3 II.
— Heinrich, Rentamtsoffiziant a. D., Maistr. 3 R I.
— Hugo, Rechtspraktikant, Maxstr. 3 II.
— Johann, Stationsdiener, Vincentinumstr. ½ I.
— Josef, Stationsgehilfe, Petristr. 5 I.
— Josef, k. Steueradjunkt, Pleicherschulg. 2 II.
— Karl, Bankier, Mitinh. des Bankgeschäftes Lippert & Stein, Sanderglacisstr. 43 II, Geschäftsbureau: Domstr. 17. ☎ 314.
— Karl, Kaminkehrer-Geschäftsführer, Koellikerstraße 5 III.
— Leonhard, Militär-, Posamenten- und Goldstickereigeschäft, Büttnerstr. 2 I.
— Ludwig, Teilhaber d. Fa. Metzler & Lippert, Sonnenstraße 1 II. Geschäft: Sanderstr. 9. ☎ 422.

Lippert, Marie, Kaminkehrermeistersw., Dominikanerg. 6 II.
— Matthäus, Kesselschmied, Theresienstr. 7 IV.
— Michael, Schreiner, Neubaustr. 36 R I.
— Rosa, Damenschneiderei Geschwister Lippert, Roseng. 8 I. II. Eingang.
— Wilhelm, Lokomotivführer, Valentin Beckerstraße 10 a I.
— **& Stein**, Bankgeschäft, Domstr. 17 P. ☎ 314.

Lippmann, A., Sohn, Weingroßhandlg., Geschäftslokal: Haugerring 13½ R P.
— Adolf, Fabrikant, Schönthalstr. 2 I, i. Fa.: F. Edelschild-Wiener, Knieblechröhrenfabrik, Dreikronenstr. 4.
— Friedrich, Leutnant im k. 9. Inf.-Reg., Wörthstraße 21 I.
— Fritz, Weinhändler, in Firma A. Lippmann Sohn (Generalvertretung u. Lager v. Gebr. Hoehl, Schaumweinkellerei Geisenheim a. Rh.), Haugerring 6 II.
— Heinrich, Kaufmann, Kohlenhandlg. u. Agenturgeschäft, Augustinerstr. 1 III. ☎ 1137.
— Jakob, Buchbinder und Kartonnagenfabrikant, Augustinerstr. 17 P.
— Klara, Kaufmannswitwe, Schönthalstr. 2 I.

Lippold, Georg, k. Oberbauführer, Wagnerstr. 24 II.
Lißner, Paul, Posthausmstr., Pleicher Glacisstr. 23.
Litz, Johann, Taglöhner, Oberthürstr. 2 IV.
Lobenhofer, Eduard, Kondukteur, Koellikerstr. 7 I.
Lober, Ludwig, Militärbilder- u. Reservistenartikelhändler, Schottenanger 1 II.
Lobinger, Josef, k. Zeughauptmann, Festung Marienberg.
Loch, Christian, Bureaudiener, Domstr. 38 III.
— Simon, Postadjunkt, Bahnhofstr. 15 E.
— Simon, Privatier, Erthalstr. 14 I.
Lochbayer, Restauration z., Spiegelstr. 19 P.
Lochfischer, Weinwirtschaft zum, 1. Felseng. 2.
Lochmüller, Johann, Hausmeister u. Institutsdiener, Domerschulstr. 16 P.
Lochner, Andreas, Postbote, Gertraudg. 4 III.
— Elise, Privatierswitwe, Zwinger 5 P.
— Fanni, Hebamme, Neubaustr. 6 III.
— Hans, k. Postmeister, Alleestr. 2½ III.
— Johann, Häfnergehilfe, Pleicherpfarrg. 11 II.
— Karl, Fuhrwerkbesitzer, Kärnerg. 11.
— Magdalena, Musiklehrerswitwe, Pleicherkirchplatz 3 P.
— Martin, Restaurateur, Büttnerstr. 27 III.
— Martin, Schneidermeister, Büttnerstr. 15 P.
— Martin, Taglöhner, Gabelsbergerstr. 3 P.
— Max, Kuratus, Fabrikstr. 39 P.

Lock, Apollonia, Privatiere, Johanniterg. 8 III.
Lockemann, Heinrich, Landgerichts-Sekretär a. D., Herzogenstr. 5 P.
— Karl, Schreiner, Nikolausstr. 13 P.
Lockner, Emma, Privatiere, Wölffelstr. 4.
— Georg Hermann, Fabrikant, Mitinh. der Firma Lockner & Co., Backsteinfabrik Heidingsfeld, Ludwigstr. 7 II. ☎ 367.
Lodroner, Adolf, Konditor, Pleicherkirchg. 5 P u. I.
— Johann, pens. Bahnmeister, Brücknerstr. 32 I.
Löb (Loeb), Moses Karl, Kaufmann, Firma M. C. Löb, Hutlager und Herrenmode-Artikel, Haugerring 9, Laden: Kaiserstr. 3 P.
Löbel, Anton, Telephonarbeiter, Spitalg. 10 M.
— Eva, Haushälterin, Korng. 24 P.
Löber, Johann, Tüncher, Kapuzinerstr. 21 R P.
— Kaspar, Schuhmachermeister, Glockeng. 1 II.
Löblein, Georg, Kaufm., Heidingsfelderstr. 13 III.
— Margareta, Zugeherin, Semmelstr. 40 R.

Schorle Morle mit Aachener Kaiserbrunnen ist unerreicht.

Löbmann, Wilhelm, Kaufmann, Teilh. d. Fa. H. Gotthilf & Co., Maxstr. 7 II. ☎ 1243. Geschäftslokal: Grombühlstr. 51. ☎ 44.
Loefen, Walter von, Hauptmann u. Kompagniechef im k. 9. Inf.-Reg., Ziegelaustr. 8 I.
Löffler, Anton, städt. Taglöhner, Alte Kasernstr. 6.
— Anton, Schaffner, Fabrikstr. 10 I.
— August, Privatier, Wölfelstr. 6 R I.
— Engelbert, k. Telegraph.-Oberexpeditor, Erthalstraße 14 II.
— Georg Valentin, Sekretariatsgehilfe, Weingartenstr. 39 P.
— Hans, Rechtsrat, Randersackererstr. 17 II.
— Heinrich, Schreiner, Franz-Ludwigstr. 12 III.
— Johann, Obermälzer, Frankfurterstr. 82 R II.
— Michael, Büttner, Sophienstr. 5 I.
— Pankraz, Kaufmann, Rotkreuzstr. 16 III.
— Severin, Müller, Leistenstr. 8 P.
Löhe, Anton, Baugeschäft. Inh.: Johann Kopp, Architekt u. A. Schwarz, Baumeister, Ulrichstraße 5. ☎ 550.
— Franz, Mechaniker, Büttnerstr. 15 II.
— Karolina, Baumeisterswitwe, Pleicherglacisstraße 12 P.
Löhlein, Gregor, k. Zolloberkontrolleur, Rückertstraße 14 P.
Löhmer, Valentin, Kaufmann, Spezialgeschäft für Seifen, Kerzen, Parfümerien- und Toilettenartikel, Friseur-Bedarfsartikel en gros, Semmelstr. 11 P und I. ☎ 1334.
Löhner, Johann, Stationsdiener, Steinheilstr. 1 P.
Löhnert, Georg, Hilfsdiener, Klinikstr. 8 P.
— Heinrich, Schneidermstr., Dominikanerpl. 3 III.
— Johann, Schneidermeister, Wagnerplatz 4 II.
Löhr, Dr. Beda, k. Gymn.-Prof., Weingartenstraße 14 II.
— Donat, Bauführer, Florastr. 1 I.
— Felizian, Schreibgehilfe, Reibeltg. 10.
— Georg, Schriftsetzer, Bäreng. 6 II.
— Philipp, Wagenwärtergeh., Grombühlstr. 11 II.
Lömpel, Georg, Zimmerei- u. Dampfsägewerk, Kantstr. 13 P u. I. ☎ 223.
Löniker, Wilhelm, Agent, Handg. 15 III.
Lörner, Jos., Militärbackmeister, Adelgundestr. 18 P.
Lösch, Adam, städt. Arbeiter, Glockeng. 13 R I.
— Johann, Regierungsfunkt., Traubeng. 19 II.
— Julius, k. Zahlmeister, Konradstr. 5 P.
— Michael, städt. Arbeiter, Bronnbacherhof 3 III.
Lösel, Simon, Taglöhner, Wohlfahrtg. 4 III.
Löser, Anna Marie, Privatiere, Fischerg. 14½. ☎ 527.
— Anna, Näherin, Elefanteng. 10 II.
— Anna, Witwe, Zwinger 18 P.
— Arno, Kaufmann, Zellerstr. 8 II.
— Emil, Kaufmann, Inhaber der Firma E. Löser & Co., Domstr. 25 II. ☎ 834.
— **Emil, & Co.**, Kurz-, Weiß-, Wollwaren-, Besatz- u. Herrenartikelhandlg., Domstr. 25. ☎ 834.
— Johann, Stationsgehilfe, Petristr. 8 II.
— Katharina, Büttnermeisterswitwe, Kantstr. 17 R I.
— Leonhard, Monteur, Petristr. 4 II.
— Liborius, Taglöhner, Lauferg. 6 M.
— Dr. Wendelin, prakt. Arzt, Weingartenstr. 25 I. ☎ 1544.
Lövenich, Gretchen, Damenschneiderin, Koellikerstraße 5 II.
Löw, Berta, Inhaberin d. Würzb. Kaufhauses, Augustinerstr. ½ P.
— Katharina, Wäscherin, Lauferg. 14 III.
— Leonhard, Heizer, Vincentinumstr. 8 I.
Löwe, Klara, Privatiere, Weingartenstr. 4 III.
Löwen, Gasthaus zum, Semmelstr. 40.
— Hofapotheke zum, Marktg. 2. ☎ 1495.
— **am Stein**, Kantine zum, Sedanstr. o. Nr.
Löwenberg, August, Fabrikschmied, Vincentinumstraße 22 I.
Löwenberger, Rika, Privat., Juliusprom. 5 I.
Löwen-Drogerie, Inh. Gust. Söchtig, Semmelstraße 68. ☎ 1627.
Löwenheim, Alois, k. Forstrat, Schweinfurterstraße 3½ III.
— Luise, Oberinspektorswitwe, Kaiserstr. 18 III.
— Wilhelm, Leutnant, Wörthstr. 21 P.
Löwenstein, Leopold, Likörfabrik, Ludwigkai 9 I.
Löwenthal, Pauline, Privatiere, Hofstr. 8 P.
— Simon, Kaufmann, Futterstoffe, Spezial.: Schneiderartikel en gros, Kaiserstr. 4 II., Gesch.-Lokal: Haugerpfarrg. 1. ☎ 270.
Löwisch, Magdalena, Näherin, Barbarastr. 16.
Loge z. d. 2 Säulen am Stein, Gesellschaftshaus, Valentin Beckerstr. 3. ☎ 1640.
Lohe, Friedrich, Schreinermeister, Erthalstr. 14 P.
Lohengrin, Restauration zum, Sanderring 12.
Loher, Max, Postillion, Hörleing. 12 I.
Loherstorfer, Johann, Wagenmeister, Fabrikstraße 19 II.
Lohmann, Theodolinde, Rendantenw., Sanderglacisstr. 44 III.
— Willi, Reisender, Oberthürstr. 2 II.
Lohr, Anna, Privatiere, Bahnhofstr. 1 P.
— Auguste, Privatiere, Bahnhofstr. 1 P.
— Magdalena, Privatiere, Bahnhofstr. 1 P.
Lohrbacher, Margareta, Privatiere, Landwehrstraße 10 II.
Longe, Théodore de, Schiedsgerichts-Funktionär, Maistr. 10 P.
Lonnerstädter, Babette, Privatiere, Sterng. 3 I.
— Maier, Kaufmann, in Firma: M. Lonnerstädter, Kurz- und Wollwarengeschäft, Marktplatz 30 P u. II. ☎ 1209.
— Salem, Kaufmann, Lehrerstr. 14 II.
Loos, Berta, Köchin, 3. Felseng. 5 I.
— Ernst, Friedhofgärtner, Kroateng. 16 M.
— Josef, Hausdiener, 3. Felseng. 5 I.
Lorbeerbaum, Restaurat. zum, Pleicherkirchg. 18.
Loreley, Restauration zur, Innerer Graben 23 (Juliusprom.).
Lorentz, Eduard, Privatier, Randersackererstr. 14 P.
Lorenz, Andreas, Dreher, Neumannstr. 21 III.
— Dorothea, Witwe, Maulhardg. 3 I.
— Franz, Briefträger a. D., Oberdürrbacherstr. 3 P.
— Friedrich, Bauführer, Rückertstr. 10 III.
— Friedrich, Hausmeister, Rottendorferstr. 3½ IV.
— Georg, Orgelbauer, Domerschulstr. 11 M.
— Georg, Techniker, Bronnbacherg. 19.
— Georg, pens. Wechselwärter, Fabrikstr. 37 I.
— Georg Josef, Zimmerer, Fabrikstr. 37 P.
— Gretchen, Näherin, Neumannstr. 4 III.
— Heinrich, Schneidermeister, Büttnerstr. 56 I.
— Hermann, Glaser, Urlaubstr. 6 P.
— Johann, Postkondukteur, Fabrikstr. 17 II.
— Josef, Glaser u. Musiker, Vincentinumstr. 34 III.
— Karl, Häfner, Domstr. 52 IV.
— Ludwig, Zimmermann, Braunhof 8 I.
— Margareta, Witwe, Innerer Graben 8 P.
— Margareta, Wäscherin, Pleichertorstr. 2 II.
— Nikolaus, Schreiner, Vincentinumstr. 34 II.
— Regina, Privatiere, Ursulinerg. 2 I.
— Valentin, k. Zahlmeister im k. 2. Feld-Art.-Regt., Valentin Beckerstr. 12 II.
— Walpurga, Postmeisterswitwe, Huttenstr. 46 I.
Lorenzer, Josef, Spenglermstr. und Installateur, Pleicherpfarrg. 2 I. ☎ 1187.

C. BROD,
Dominikanerplatz 7, ☎ 470.
Gas- und Wasser-Installationen.

Lorey, Joh. Kaspar, Milchkutscher, Sieboldstraße 1½ I.
Lorsch, Gustav Adolf, k. Obererpeditor a. D., Heidingsfelderstr. 19 II.
Lortz, Margareta, Hofjuwelierswtw., Huttenstr. 4 I.
Lorz, Vinzenz, Kirchner, Haugerpfarrg. 7 I.
Loschert, Dorothea, Lehrerswtw., Reibeltg. ½ III.
Losino, Karl, Kaufmann, Domstr. 32 I.
Lossen, Cl., Dampfsägewerk u. Holzhdlg. en gros, Harfenstr. 8. 273. Sägewerk „Dürrbacherbrücke": Veitshöchheimerstr. 9. 274.
— Johanna, Witwe, Reisgrubeng. 1 II.
— Klemens, Elektrotechniker, Reisgrubeng. 1 II.
— Paul, Mitinh. d. Fa. C. Lossen, Harfenstraße 8 P. 273.
— Wilhelm, Kaufmann, i. Fa. C. Lossen, Frankfurterstr. 12 R II. 1408.
— Wilhelm, Restaur. z. Julius Echter, Juliuspromenade 21 III (Eingang Klinikstr.).
Lossow, Otto von, Hauptmann im Generalstab d. 4. Division, Trölltschstr. 2 I.
Loster, Anna, Privatiere, Landwehrstr. 25 M.
— Elise, Schieferdeckermeisterswitwe, Landwehrstraße 15 I.
— Marie, Privatiere, Sanderstr. 33 II.
— Peter, akad. Bildhauer u. Fachlehrer am polytechn. Zentralverein, Huttenstr. 3 III. Atelier: Ebracherg. 2.
— Sebastian, Fuhrknecht, Kantstr. 12 N P.
Lother, Amalie, Reallehrerswitwe, Maistr. 3 P.
Lott, Johann, Korb- u. Sesselflechterei, Korng. 1 I. Laden: Franziskanerg. 10.
— Sebastian, Schuhmachermeister, Semmelstraße 75 P u. I.
— Susanna, Zugeherin, Landwehrstr. 1 I.
Lotter, Joh. Baptist, Oberlandesgerichtsrat a. D., Virchowstr. 8 I.
— Johann Chr., Reißzeugfabr., Ebracherg. 2 R P.
— Kaspar, Güterführer, Franziskanerg. 14 P.
— Nikolaus, Seifensieder, Baderg. 1 II.
— Vinzenz, Straßenreinigungsgeschäft, Randersackererstr. 7 III.
Lotz, Adam, Postbureaudiener, Schweinfurterstraße 34 I.
— Franziska, Privatiere, Steinheilstr. 15 P.
— Heinrich, Rechtspraktikant, Friedenstr. 24 P.
— Karl, Regier.-Praktikant, Friedenstr. 24 P.
— Pauline, Amtsrichterswtw., Friedenstr. 24 P.
Lotzbeck, Josef, Kaufmann, Bronnbacherg. 19 M.
Lowig, Matthäus, Wachtmeister, Kapuzinerstr. 8 II.
Loy, Friedrich, Restaurateur, Tiepolostr. 21 III.
Lucas, Adolf, priv. Apotheker, Ludwigkai 6 II.
— Karl, k. Finanzrat u. Bankoberbeamter a. D., Kapuzinerstr. 1⅓ I.
Ludwig, Adele, Privatiere, Herrnstr. 10 I.
— Alex., Militärpensionist, Landwehrstr. 19 R II.
— Edmund, Vorarbeiter, Friedrich Koenigstr. 3 I.
— Ernst, Bahnmeisteraspir., Weißenburgstr. 13 II.
— Gabriel, Schlosser, Pleicherpfarrg. 24 III.
— Herm. Jos., Hauptlehrer a. D., Virchowstr. 5 II.
— Josef, Bahnarbeiter, Vincentinumstr. 12 III.
— Josef, Wagenmeister, Pfaueng. 2 P.
— Karl, Kaufmann, Scanzonistr. 10 II.
— Karl, Theatermusiker, Oberthürstr. 5 I.
— Karl, Zugführer, Pleicherglacisstr. 4 III.
— Kilian, Eisenbahnschaffner, Brücknerstr. 32 II.
— Klara, Kleidermacherin, Büttnerstr. 2 III.
— Kunigunde, Zugeherin, Semmelstr. 8 M.
— Margareta, Witwe, Waltherstr. 2 III.
— Marie, Apothekerswtw., Randersackererstr. 18 I.
— Marie, Witwe, Wohlfahrtg. 5 II.
— Nikolaus, Büttnermeister, Grombühlstr. 14 P.
Ludwigsbrücke, Restauration zur, rechts d. Maines, Korng. 1 P.
— Restauration zur, Mergentheimerstr. 24.
Ludwigshalle, vorm. alter Bahnhof, Theaterstr. 21.
Ludwigsterrassen, Gartenwirtschaft, Mergentheimerstraße, am Nikolausberg.
Lüdke, Dr. Hermann, juliusspit. Assistenzarzt, Juliuspromenade 19 I.
Lüft, Marie, Kriminalwachtmeisterswitwe, Neubaustr. 1 III.
Lüpke, Albert, Kaufmann, Harfenstr. 1 I.
Lüpsch, Georg, Kaufmann, Manufaktur-, Leinen- und Baumwollwarenhändler, Kaiserstr. 1 P u. I. 1347.
Lütjens, Emilie, Privatiere, Fischerg. 10. 960.
— Karl, Kaufmann, Fischerg. 8.
Lützenburger, Joh., Vorarbeiter, Petrinistr. 11 I.
— Peter, Cigarrenmacher, Gutenbergstr. 5 P.
Luff, Johann, Dienstmann, Heidingsfelderstr. 30 P.
Luganer, Georg, Ablöswärter, Wagnerstr. 15 III.
Luger, Marie, Privatiere, Semmelstr. 85 II.
Luitpold, Restaurant, Brücknerstr. 2.
Luitpold-Apotheke, Rottendorferstr. 4 P. 416.
Luitpoldbrücke, Restaurat. zur, Pleichertorstr. 26.
Luitz, Max, Bezirksamtsoffiziant, Heidingsfelderstr. 41 II.
Lummel, Josef, Arbeiter, Johanniterg. 14 P.
— Karl, Arbeiter, Ritterg. 5 II.
Lungershausen, Alma, Privatiere, Juliuspromenade 17½ I.
Lunz, Anna, Blumenhändlerin, Reuererg. 20 I.
— Johann, Depotarbeiter, Frankfurterstr. 16 R P.
— Johann, Gärtner, Obere Johanniterg. 22 III.
— Johann, städt. Arbeiter, Semmelstr. 27/29 III.
Lurati, Albin, Bankbeamter, Huttenstr. 11.
Lurtz, Ludwig, Maschinist, Bohnesmühlg. 4 M.
Lurz, Dr. Friedrich, k. Hofrat, prakt. Arzt und Bahnarzt a. D., Theaterstr. 17 II.
— Georg, Privatier, Randersackererstr. 26 I.
— Karl, Auslaufer, Fabrikstr. 51 P.
— Karl, Metzgermstr., Johanniterg. 2 I. Laden Karmelitenstr. 53.
— Karl, Postoberkondukteur, Inn. Graben 10 P.
— Martin, Hausmeister u. Bahnbediensteter, Ständerbühlstr. 8 R.
— Ottilie, Privatiere, Franz-Ludwigstr. 14 I.
Lustig, Bernhard, Kaufmann, Futterstoff- und Kurzwarengesch. en gros, Kaiserstr. 24 P u. II. 915.
— Johann, Regierungssekretariatsfunktionär, Wörthstr. 6 I.
Luthardt, Christoph, Redakteur u. Schriftsteller, Juliuspromenade 1 III.
Luther, Anton, Kaminkehrermeister, Sanderglacisstr. 30 P.
— Heinrich, Mühlarzt, Sanderstr. 16 III.
Lutz, Adam, Büttnermeister, Baderg. 3 I.
— Adam Eugen, Likörfabrikant, Vincentinumstraße 2 P.
— Alois, priv. Apotheker, Virchowstr. 6 P.
— Alois, Zugführer, Ludwigstr. 5 I.
— Andreas, Privatier, Friedenstr. 53 I.
— Anna, Arztswitwe, Untere Bockg. 10 II.
— Anna, Wäscherin, Büttnerstr. 58 III.
— Dorothea, Näherin, Am Exerzierpl. 5½ P.
— Eduard, Postadjunkt, Bahnhofstr. 15 II.
— Elise, Wagenwärterswitwe, Wagnerpl. 6½ III.
— Friedrich, Bahnpostadjunkt, Sieboldstr. 17 II.
— Georg, Sanitätsfeldwebel, Steinachstr. 2 II.
— Georg, Schuhmacher, Innerer Graben 2 III.
— Georg, Stationsmeister, Neumannstr. 20 I.
— Jakob, Briefträger, Kroateng. 7 III.

Aachener Kaiserbrunnen heilkräftiges Tafelwasser von unerreichtem Wohlgeschmack.

Lutz, Jakob, k. Fabriken- u. Gewerbeinspektor, Sanderring 14 P.
— Jakob, bad. Schaffner, Grombühlstr. 20 III.
— Ida, Kunstmalerin, Kaiserstr. 6 III.
— Johann, k. Stiftungs-Kontroll., Huttenstr. 15 I.
— Johann, Universitätsdiener, Rotkreuzstr. 17 I.
— Josef, Militärgerichtsbote, Gardistenstr. 2/7 P.
— Josefine, Damenschneiderin, Inn. Graben 38 I.
— Josefine, Privatiere, Virchowstr. 3 I.
— Karl, quiesz. k. Gerichtsvollzieher, Franz-Ludwigstr. 10 II.
— Karl, Kaufmann und Warenagent, Sanderring 13 S u. I. ☎ 59.
— Karl, Mützenmacher, Vincentinumstr. 5 R I.
— Kaspar, Bau- u. Möbelschreinerei, Johanitergasse 3½ P u. I. ☎ 1638.
— Kaspar, Pferdeknecht, Rosenmühlweg o. Nr. I.
— Kaspar, Privatier, Leistenstr. 9 III.
— Kaspar, Zugführer, Neumannstr. 4 I.
— Lina, Privatiere, Kapuzinerstr. 9 I.
— Margareta, Witwe, Holztorg. 6 II.
— Marg., Pfründnerin, Franz-Ludwigstr. 24/26 P.
— Mathilde, Fabrikarbeiterin, Neuererg. 16 M.
— Mathilde, Schneiderin, Am Exerzierpl. 5½ P.
— Michael, Büttnergehilfe, Sanderstr. 13 I.
— Michael, Obsthändler, Häfnerg. 2 I.
— Nikolaus, Kaufmann, Käse-, Butter- u. Eierhandlung, Florastr. 1 I. Laden: Franziskanerg. 10. ☎ 1626.
— Sabine, Direktorswitwe, Haugerring 7 I.
— Sebastian, Kaufmann, Marktplatz 2 III.
— Stephan, Kaminkehrergeschäftsführer, Ingolstadterhof 7 P.
— Stephan, Schreinermeister, Hörleing. 5 P u. I.

Lutze, Felix, Apotheker, Kapuzinerstr. 23 II.

Lutzki, Adolf, Kaufmann, Teilh. d. Herrnkleiderfabrik Blumhof & Lutzki, Wolframstr. 8 III. Geschäft: Bronnbacherg. 22.

Lutzky, Jakob, Schneidermeister, Sanderstr. 9 I.

Lutzner, Friedrich, Wagenwärtergehilfe, Rimparerstr. 6 III.

Luxburg, Luise, Gräfin von, Exzell., k. Regierungspräsidentenwitwe, k. b. Palastdame, Sanderglacisstr. 25 I.

Lypstadt, Bernhard, Kaufm., Cigaretten- u. Tabakfabrikant, Theresienstr. 4 II. Laden: Theaterstraße 12 P. (Eichhornstr.)

M.

Maader, Josef, Schreiner, Sanderglacisstr. 44 S.

Maag, Babette, Regimentsschuhmachermeisters-w., Schottenanger 2 I.

Maar, August, k. Rendant, Vorstand der k. Korpszahlungsstelle II. Armeekorps, Am Exerzierplatz 4½ III.

Maas, Peter, Privatier, Semmelstr. 83 II.

Mach, Max, Kuttler, Zellerstr. 27 III.

Macher, Jakob, Wagenwärtergehilfe, Steinheilstraße 22 III.

Machlet, Franz, Tünchermeister, Korng. 19 I.
— Gallus, Mehlgroß- u. Kolonialwarenhandlg., Domerschulstr. 8 III. Laden: Neubaustr. 4 P.
— Georg, Bahnwärter, Gneisenaustr. ohne Nr.
— Jakob, Bremser, Petristr. 17½ P.
— Philipp, Bahnpacker, Textorstr. 5 III.

Machni, Theodor, Sattlermeister, Wohlfahrtgasse 8 P u. I.

Mack, Albert, städt. Arbeiter, Wohlfahrtg. 7 P.
— Bertram, Restaurateur z. „Gardisten", Gardistenstr. 3 P u. I.
— Johann, Fuhrmann, Gutenbergstr. 2 P.

Mack, Johann, Schneider, Büttnerstr. 15 II.
— Johann, Taglöhner, Ritterg. 5 I.
— Marie, Verlagshändlerin, Leistenstr. 9 P.
— Martin, Packer, Pleicher Kirchplatz 13 III.
— Michael, Maschinenhausgeh., Petristr. 6 P.

Macky, Hans, Assistent b. k. Korpsbekleidungsamt, Höchbergerstr. 5 P.

Mader, Julius, Eisendreher, Fabrikstr. 50 I.
— Nikolaus, städt. Schlachthofaufseher, Ziegelaustraße 8 III.
— Peter, Taglöhner, Pommerg. 5.

Madlon, Franz, Konditoreibesitzer, Wagnerpl. 5 P.

Madré, Franz, Bahnbediensteter, Pleichertorstraße 16 II.

Mächtle, Eugen, Drahtweberei, Sieb- u. Drahtwarengeschäft, Gitterstrickerei, Oberer Mainkai 1 I. Laden: Mainbrücke 15. (S. Inf.)

Mädchenfortbildungsschule, erweiterte (städtische), Marstr. 4 P.

Mädchenhort, Arbeitsschule des Würzb. Frauenvereins, Bahnhofstr. 16 P.

Mäder, Joh., Wagenwärtergehilfe, Rimparerstraße 10 P.

Mähler, Andreas, juliusspit. Rechnungsrevisor und Registrator, Wagnerstr. 12 I.

Mährlein, Jakob, Postoberkondukteur, Zellerstraße 14 II.

Männling, Michael, Bauspenglereibesitzer, Lager in Wannen u. Metallsärgen, Augustinerstr. 7 II. Werkstätte: Zinkhof 3 P. ☎ 134. (S. Inf.)
— Sibylle, Privatiere, Alte Kasernstr. 16 I.

Märzbacher, Karl, Schneidermeister, Büttnerstraße 17 IV.

Mäusser, Georg, Gärtner, Dominikanerg. 14 R.

Magdalener, Georg, Pensionist, Fabrikstr. 31 II.

Magel, Johann, Lokomotivheizer, Petristr. 11 I.

Mager, Adam, Maurerpalier, Steinheilstr. 2 P.
— Johann, Steinschläger, Ritterg. 3.
— Michael, Produktenhändler, Steinheilstr. 18 P.
— Sebastian, Dienstmann, Bachg. 7 M.

Magerl, Adele, Freifrau v., k. Kämmerers- und Rittmeisterswitwe, Herrnstr. 4 P u. I.

Magin, Marie, Chirurgenwtw., Frühlingstr. 5 P.

Magistrat Würzburg, Domstr. 7, I. Bürgermeister ☎ 418b, Ratssekretariat ☎ 418a, Karmelitenstr. 10.

Magnin, Angèle, Lehrerin, Sieboldstr. 10 I.

Magnus, Heinrich, Kaufmann, Teilh. d. Fa. Martin & Magnus, Randersackererstr. 20 I. Comptoir: Franz-Ludwigstr. 16. ☎ 434.

Mahler, Barthel, Restaurateur, Kaserng. 1 P. ☎ 662.
— Daniel, Zugführer, Trölfschstr. 2 P.
— Franz, Dampffärberei u. Chemische Wäscherei, Dekatieranstalt, Frankfurterstr. 22 II. Laden: Schusterg. 5. ☎ 476.
— Gertraud, Privatiere, Ebracherg. 4 II.
— **J. B.**, Dampffärberei, chemische Wäscherei und Dekatieranstalt, Inhaber Otto Pritzl, Burkarderstr. 34, Laden: Marienpl. 1 (Marktplatz). ☎ 163.
— Josef, Privatier, Neubergstr. 7a. ☎ 963.
— Josef, Schreinermeister, Sanderring 15 P.
— Xaver, pens. Zugführer, Grombühlstr. 23 I.

Mahlmeister, Anna, Lehrerswitwe, Huttenstr. 20 I.
— Florian, Gärtner, Maingäßchen 5 II.
— Georg, Bureaudiener, Pleicherring 2 R.
— Johann, Schreiner, Pleicherpfarrg. 9 II.
— Katharina, Schuhmacherswitwe, Pleicherring 2 R.
— Michael, Produkten- u. Milchhändler, Semmelstraße 49 P u. I.

C. BROD,
Dominikanerplatz 7, ☎ 470.
Installationen elektrischer Lichtanlagen.

Mahlmeister, Wilhelm, Kellner, Juliusprom. 2 1/3 I.
Mahr, Johann, Kondukteur, Gabelsbergerstraße 3 R I.
— Johann, Schreinergehilfe, Elefanteng. 2 II.
— Nikolaus, pens. Wachtmeister, Domerschulstraße 6 P.
— Peter, k. Postoffizial, Grünewaldstr. 5 II.
— Tobias, Müller, Leistenstr. 11 III.
— Valentin, Schreinergehilfe, Elefanteng. 2 II.
— Walpurga, Taglöhnerin, Bergmeisterg. 1.
Mai (s. auch May), David, Kaufmann, Teilh. d. Fa. D. Mai, Pleicherglacisstr. 20 I. 250.
— **David**, Getreide-, Mehl- u. Futtermittel en gros, Inh. David Mai u. Albert Dannenberg, Pleicherglacisstr. 21. 250.
— Fritz, Lohnkutscher, Aumühlstr. o. Nr.
— Hermann, Metzgermeister, Sterng. 12 P. 261.
— Johann, Kanzleigehilfe, Steinheilstr. 37 III.
— Johann, Packer, Korng. 8 II.
— Johanna, Inhaberin des Wein- u. Bierrestaurants „Hohenzoller", Kaiserstr. 8.
— Margareta, Köchin, Brücknerstr. 10 III.
— Margareta, Weißnäherin, Hahnenhof 2 III.
— Michael, Kommissions- u. Agenturgeschäftsinh., Kaiserstr. 8 III.
— Michael, Stationsdiener, Steinheilstr. 22 III.
Maiblume, Restauration zur, Rückertstr. 5.
Maier (s. a. Majer, Mayer, Mayr, Meier, Meir, Meyer), Antonie, Direktrice, Gertraudg. 2 I.
— **August**, Mineralwasser- u. Likörfabrik. Inh.: Fanni Maier, Baderg. 13 P. 914.
— Christoph, pens. Zugführer, Herzogenstr. 7 P.
— Fanni, Apothekerswitwe, Inh. d. Fa. Aug. Maier, Baderg. 13 I. 914.
— Franziska, Privatiere, Zwinger 3 II.
— Georg, städt. Kassadiener, Domstr. 35/37 IV.
— Georg, Posterpeditor, Bohnesmühlg. 10 1.
— Johann, Privatier, Rennwegerglacisstr. 2 I.
— Johann, Schneider, Kaiserstr. 12 IV.
— Johann, Stationsdiener, Fabrikstr. 56 I.
— Josef, kgl. Finanzrechnungsrevisor, Huttenstraße 20 III.
— Karl, Bäckermeister u. Kolonialwarenhändler, Sophienstr. 6 P.
— Kilian, Schreiner, Sophienstr. 13 II.
— Margareta, Schulinspektorstochter, Pleichering 7 IV.
— Marie, Kontrolleurswe., Franz-Ludwigstr. 9 III.
— Mina, Kleiderhändlerin, Bronnbacherg. 8 II. Laden: Karmelitenstr. 53, Fleischbankgeb. Laden 4.
— Sebastian, Bahnarbeiter, Unt. Bockg. 1/3 II.
— Stephan, Kondukteur, Theresienstr. 9 IV.
— Valentin, Dreher, Grombühlstr. 46 I.
Majer, Friedrich, Kaufmann, Wölffelstr. 4 P.
Mainberger, Anton, Palier, Vincentinumstr. 26 II.
— Josef, Kataster-Techniker, Maistr. 3 R P.
— Josef, Privatier, Heidingsfelderstr. 3 II.
— Kaspar, Packer, Wagnerstr. 13 III.
— Michael, Herrengarderobegeschäftsinh., Teilh. d. Fa. Mainberger & Bühler, Kaiserstr. 28 IV. Geschäftslokal: Juliuspromenade 33 (Ecke der Haugerpfarrg.)
— Michael, Taglöhner, Vincentinumstr. 26 P.
— Mich. Josef, Restaurateur zur Wachtel, Grombühlstr. 44 P.
— Rosalia, Witwe, Grombühlstr. 44 II.
— **& Bühler**, Herrengarderobegeschäft, Juliuspromenade 33 P.
Mainbrücke, Restaur. z. alten, Karmelitenstr. 3/3 1/2.
Mainhardt, Peter, Gemüsegroßhändler, Stockfischg. 7 I.
Mainhart, Georg, Seilermeister, Burkarderstr. 1 P u. I.
— Josef, Kaufmann, Inh. d. Fa. Karl Mainhart Nachf., Dettelbacherg. 1 P.
— Karl, Gürtler und Silberarbeiter, Inh. der Firma Martin Mainhart, Kaiserstr. 24 I.
— **Karl, Nachf.**, Draht- u. Hanf-Seilerei, techn. Bedarfsartikel, Rettungsapparate, Fischerei- u. Anglergeräte, Dettelbacherg. 1 P.
— **Martin**, Paramenten- u. Kirchl. Kunsthandlg., Gürtler und Silberarbeiter, Devotionaliengroßhandlung, Holz- u. Terracottenfiguren, Kaiserstr. 24.
Mainkette, Restauration zur, Kärnerg. 17 P.
Mainländerheim, Korpshaus, Mergentheimerstraße 14.
Mainlust, Restauration zur, Gerberstr. 9.
Mainmühle, Mainkai 1.
Mainstrand, Restaur. zum, Gerberstr. 19. 731.
Maintal, Restauration zum, Friedrich Koenigstraße 3.
Mainz, Gasthaus zur Stadt, Semmelstr. 39.
Mais, Michael, Briefträger, Steinheilstr. 13 I.
— Therese, Bezirksleichmeistersw., Virchowstr. 1 I.
Maisch, Johann, Taglöhner, Im Hubland o. Nr.
— Ludwig, Direktionsbeamter, Klinikstr. 14 I (ab 1. IV.: Kaiserstr. 15 II).
Maisel, Adam, Wagenwärtergehilfe, Grombühlstraße 31 II.
— Friedrich, k. Bezirkstierarzt a. D., Wölffelstraße 10 P.
— Georg, Bezirksamtssekretär, Huttenstr. 15 III.
Maißel, Johann, Metzger u. Kellner, Büttnerstraße 19 R I.
Makaria, Korps, Kneiplokal, Rennwegerglacisstraße 1.
Malik, Eduard, k. Militär-Bausekretär, Nikolausstraße 8 II.
Malo, Georg, Schweinehändler, Semmelstr. 40 I.
— Heinrich, Weinwirt z. Rheinpfalz, Blumenstraße 12 P.
— Margareta, Gastwirtsw., Semmelstr. 40 P u. I.
Malteser-Ritter, Restauration zum, Bronnbacherg. 39 P.
Mammel, Paulina, Lehrerswitwe, Kantstr. 25 I.
Manchot, Dr. Wilhelm, k. Universitäts-Professor, Ludwigkai 9 I. 1657.
Mandel, Albert, Herrnkleidermacher, Petinistr. 9 P.
— Andreas, Schriftsetzer, Kantstr. 34 P.
— Apollonia, Witwe, Kärnerg. 31 III.
— Edgar, Rechtspraktikant, Rückertstr. 11 I.
— Georg, Hefenhändler, Roseng. 17 P. Geschäftslokal: Sanderstr. 7 R.
— Johann, Steindrucker, Elsterg. 5 III.
— Joh., p. Wagenwärter, Grombühlstr. 7 I.
— Marie, Arztswitwe, Rückertstr. 11 I.
— Marie, Lehrerin, Grombühlstr. 7 I.
— Michael, Güterbestätter, Gertraudg. 4 R I.
— Theresia, Kasernwärterswitwe, Zellerstr. 4 III.
Mandelbaum, Aaron, Lehrer, Weingartenstr. 6 II.
Manes, Adolf, Privatier, Kürschnerhof 4 II.
— **Adolph**, Inh. Otto Steinhardt, Herrenkleidermagazin, Kürschnerhof 4 I. 996.
Mang, Margareta, Korrektorswtw., Wohlfahrtgasse 8 II.
— Marie, Apothekerswitwe, Schillerstr. 4 II.
Manger, Alois, Schutzmann, Schwanenhof 2 I.
— Anna Marie, Schuhmacherswe., Alte Kasernstraße 12 I.

Schorle Morle mit Aachener Kaiserbrunnen ist unerreicht.

Manger, Anton, Privatier, Semmelstr. 12 I.
— Elise, Lohnkutscherswitwe, Lehrerstr. 10 II.
— Heinrich, Zinngießer, Sophienstr. 1 III.
— Kaspar, Modellschreinermstr., Heidingsfelderstraße 30 R P.
— Leo, Straßenbahnführer, Heidingsfelderstr. 40 I.
— Michael, Gärtner, Ingolstadterhof 7 I.
— Totnan, Tüncher-, Maler- u. Lackierer-Geschäftsinhaber, Steinbachstal o. Nr. (Rest. Keller), Werkstatt: Randersackererstr. 23 R P.
— Wilhelm, Schneidermeister, Zellerstr. 16 P.
Mangold, Emil, Mechaniker, Münzstr. 3 I.
— Fritz, Privatier, Frühlingstr. 2 II.
— Josef, Fabrikarbeiter, Vincentinumstr. 1 II.
— Josef, Kaufmann, Inhab. d. Fa.: Friedrich Gieger, Samen- u. Vogelhandlung, Schustergasse 9 P u. I. ☎ 1426.
— Josef, Privatier, Friedenstr. 11 II.
— Margareta, Witwe, Neubaustr. 40 III.
— Rafael, Mechaniker, Wallg. 1 I.
— Wilhelm, Privatier, Leistenstr. 5 P.
Mantik, Johann, Vizefeldwebel, Weißenburgstraße 2 II.
Mann, Emil, Schneidermeister, Haugerkirchg. 4.
— Eva, Näherin, Plattnerstr. 11 IV.
— Franz, Cigarrenmacher, Steinheilstr. 38 P.
— Ida, k. Hofratstochter, Sanderglacisstr. 21 P u. I.
— Katharina, Landgerichtsbotenwitwe, Rotkreuzstraße 16 I.
— Luise, k. Hofratstochter, Sanderglacisstr. 21.
— Margareta, Privatiere, Bronnbacherg. 1.
Mannheimer, Ida, Witwe, Privatiere, Riemenschneiderstr. 3 I.
Manninger, Anna, Witwe, Leistenstr. 48 P.
— Julius, Dekorationsmaler, Brücknerstr. 3 III.
Manrique, Charles, Kaufmann, Ludwigkai 5 II.
Manstein, Ernst v., Privatier, Keesburgstr. 13 I.
Mantel, Babette, Sekretärswitwe, Traubeng. 19 I.
— Eulalia, Oberförsterstochter, Sanderstr. 37 II.
— Franz Eustach, k. Eisenbahnexpeditor, Rotkreuzstr. 9 P.
— Margareta, Försterswitwe, Peterpfarrg. 12 I.
— Melchior Adam, Bureaudiener, Steinheilstraße 36 II.
Manz, Auguste, Kaufmannstochter, Felix Dahnstraße 9 III.
— Josefine, Kaufmannstocht., Felix Dahnstr. 9 III.
Marabini, Friedrich, Elektrotechniker, Domerschulstr. 25 III.
Marc, Dr. Alexander, Stabsarzt a. D., Goethestraße 3 II.
— Elise, Fabrikantenwitwe, Teilhab. der Fa. C. Thalers Söhne, Kunstwollefabrik, Schweinfurterstr. 9 I. ☎ 42.
Maria, Institut St. (Englische Fräulein), Herrnstraße 6.
Marienanstalt, Franz-Ludwigstr. 24 und 26. ☎ 911.
Marien-Apotheke, (E. Truckenbrod, Apothekerswitwe), Neubergstr. 2 P. ☎ 1548.
Marienberg, Restauration z., Leistenstr. 12.
— Wache u. Artilleriedepot. ☎ 176.
Marien-Kapelle, Marienplatz 2.
Marien-Keller, Champagnerfabrik von F. J. Lang, k. Kommerzienrat und Hoflieferant, Sanderglacisstr. 13 P. ☎ 1025.
Marien-Stiftung (Augenheilanst.), Pleicherring 12.
Marik, Edmund, Kaufmann, Teilh. d. Fa. Frz. Josef Maria Broili, kathol. Kunstverlag, Welzstr. 2 II. Lag. u. Compt.: Plattnerstr. 15.
— Johann, Vergoldermstr., Bergmeisterg. 9 P u. I.
Mark (siehe auch Marc), Adam, Schuhmacher, 1. Felseng. 4 I.
— Andreas, Fuhrmann, Heinestr. 22 I.
— Babette, Waschanstalt, Heinestr. 22 I.
— Crescentia, Privatiere, Blumenstr. 13 P.
— Dorothea, Restaurateurin z. alten Mainbrücke, Karmelitenstr. 3/3½.
— Eligius, Schutzmann, Zellerstr. 12 III.
— Franz, Buchhalter, Alleestr. 10 II.
— Franz, Dienstmann, Maingäßchen 6½ I.
— Friedrich, Glacisarbeiter, Weingartenstr. 33 S.
— Georg, Portier, Rennwegerglacisstr. 19 P. ☎ 41.
— Johann, Restaurateur, Karmelitenstr. 3/3½.
— Käthchen, Molkereiproduktengeschäft, Obere Johanniterg. 7 P.
— Katharina, Oekonomenwitwe, 2. Felseng. 5 I.
— Peter, Kunst- u. Handelsgärtner, Heidingsfelderstr. 35 I.
— Philipp, Privatier, Alleestr. 10 II.
— Sebastian, Samenhändler, Bronnbacherg. 8 R I.
— Stephan, Briefträger, Ob. Johanniterg. 7 P.
— Valentin, städt. Wegmacher, Reuererg. 20 II.
Markert, Anna, Witwe, Zugeherin, Bronnbachergasse 6 II.
— Anton, Ablöswärter, Gertraudg. 7 III.
— Babette, Privatiere, Roseng. 4 II.
— Franz, Privatier, Blumenstr. 8 II.
— Georg, Installateur, Gneisenaustr. 12 II.
— Georg, Kutscher, Ritterg. 4 II.
— Georg, Wagenwärtergehilfe, Oberdürrbacherstraße 3a P.
— Georg Adam, Herrnschneider, Katharinengasse 11 II.
— Jakob, Privatier, Weingartenstr. 39 II.
— Jakob, Schuhmachermst., Vincentinumstr. 12 P.
— Johann, Kommissionär, Pleicherkirchg. 8 III.
— Johann, Weinwirt, Wohlfahrtg. 4 I.
— Johann Valentin, & Sohn, Gürtlerm. und Antiquitätenhändl., Bronnbacherg. 23 P u. II.
— Josef, Monteur, Kartause 1 IV.
— Karl, Bankdiener, Theaterstr. 21 P.
— Karl, Gürtlermeister und Antiquitätenhändl., Bronnbacherg. 23 II.
— Kunigunde, Taglöhnerin, Gneisenaustr. 9 I.
— Leonhard, Kutscher, Riemenschneiderstr. 9 IV.
— Magdalena, Zugeherin, Franziskanerg. 12 I.
— Margareta, Gerichtsvollziehersw., Augustinerstraße 1 R I.
— Martin, Taglöhner, Glockeng. 1 III.
— Max, Postbote, Petrinistr. 21 I.
— Michael, Stadtkämmerer, Inn. Graben 10 III.
— Valentin, Schausteller, Bronnbacherg. 6 II.
Markfelder, Karl, Taglöhner, Bronnbacherg. 9 P.
— Kunigunde, Stationsgehilfenw., Petrinistr. 5 III.
Marko, Nikolaus, Ablöswärter, Brücknerstr. 23 II.
Marktpersonal, Bureau des, Marktplatz 7 (an der Marienkapelle).
Marmelsteiner Hof, Dompropst-Wohnung, Domerschulstr. 2.
Marold, Anna, Privatiere, Schenkhof 3 I.
— Margareta, Privatiere, Schenkhof 3 I.
— Marie, Privatiere, Schenkhof 3 I.
Marquart, Katharina, Konditorswtw., Büttnerstraße 52 P u. I.
Marr, Paul, k. Postoffizial, Mergentheimerstr. 10 I.
Marschall, Lina, Privatierswitwe, Sonnenstr. 9 I.
— Magdalena, Lehrerswitwe, Frühlingstr. 8 III.
Marschhäuser, Ottilie, Witwe, Grabenberg 8.
Marschhäußer, Andreas, Steinhauer, Barbarastraße 32 II.
— Sophie, Witwe, Barbarastr. 32 II.

C. BROD, Dominikanerplatz 7, ☎ 470.
Waschtische in Fayence sowie Marmor für Kliniken etc.

Marstaller, Kaspar, Universitätsdiener u. Hausmeister, Pleicherring 8 P. 96.
Marstatt, Marie, Lehrersfrau, Gutenbergstr. 1 P.
Martenstein & Josseaux, Asphalt-, Zement- u. Terrazzogesch., Mergentheimerstr. 7. 463.
Martin, Adolf, Vizefeldwebel, Weißenburgstr. 2 I.
— Andreas, Briefträger, Maulhardg. 2 II.
— Berta, pens. Lehrerin, Theaterstr. 16 I.
— Eva, Weißnäherin, Schmalzmarkt 12 III.
— Franz, Büttner, Ob. Johanniterg. 8 II.
— Fritz, Inh. der Fa. C. N. Martin, Herd- u. eiserne Kultusindustrie, Kunstguß, Lager von eis. Herden und Oefen, Wohlfahrtg. 8 P.
— Fritz, Schneidermeister, Johanniterg. 10 I.
— Georg, Hausmeister u. Univ.-Bibliotheksdiener, Neubaustr. 11 P.
— Georg, k. Postoffizial a. D., Adelgundestr. 19 P.
— Georg, Schutzmann, Lehrerstr. 10 II.
— Georg Val., Schweinemetzgermeist., Semmelstraße 23 P und I und Domerschulstr. 4 P. 260.
— Gustav, Musik-Instrumentenfabrikant, in Fa. Josef Martin, Plattnerstr. 12 I.
— Johann, Kaufmann, Schuhwarenhandlung, Koellikerstr. 7 II. Laden: Schönbornstr. 7 P. 405.
— Johann, Maschinenhausgeh., Steinheilstr. 9 I.
— Johann, Stationsdiener, Steinheilstr. 23 III.
— Johann, Taglöhner, Heinestr. 10 II.
— Johann Wagner, Wallg. 12 I.
— **Josef**, Musik-Instrumentenfabrik, Plattnerstraße 12 P.
— Josef, k. Rat u. k. Brandversicher.-Inspekt. a. D., Franz-Ludwigstr. 16 P. 434.
— Karl, Chemiker, Großkaufmann, Fabrikant u. Teilh. d. Fa. Martin & Magnus, Franz-Ludwigstr. 16 P. 434.
— Kurt, Leutnant u. Abt.-Adjutant i. k. 11. Feld-Art.-Regt., Seelbergstr. 3 II.
— Margareta, Büglerin, Reibeltg. 14/16 I.
— Marie, Privatiere, Plattnerstr. 12 II.
— Mathilde, juliusspitäl. Weißzeugaufseherin, Juliuspromenade 19 N II.
— Michael, Privatier, Schweinfurterstr. 2½ II.
— Simon, Büttner, Inn. Graben 23 III.
— Dr. Stephan, k. Gymn.-Prof., Tröltschstr. 4 II.
— Theodor, Bäckermeister, Wohlfahrtg. 11 III.
— Theodor, Preßvergolder, Johanniterg. 6 III.
— Vinzenz, pens. Kondukteur, Neumannstr. 4 P.
— **& Magnus**, Bauartikelgroßhandlg. u. Heftverbandstofffabrik, Comptoir: Franz-Ludwigstraße 16 R. 434.
Martini, Anton, Kassier und II. Vorstand der Bayerischen Notenbank, Filiale Würzburg, Ludwigstr. 2 II.
Martinsbasar, Verbindg. d. Martin- u. Herrnstr.
Martius, Dr. Georg, Stabsarzt b. k. Garnisonskommando, Erthalstr. 2 I.
Marx, Aaron, Kaufmann, Weißwarenhandlung, Augustinerstr. 8 P u. I.
— August, Postoberkondukteur, Alleestr. 10 III.
— Bruno, Kaufmann, Cigarrenimport-Geschäft, Vertretung von Haasenstein und Vogler, Annoncenexpedition, Eichhornstr. 10 P u. II. 1141. (S. Inserat.)
— Fritz, Kaufmann, Gerbrunnerstr. 10 I.
— Kilian, Zimmermann, Blumenstr. 6 R P.
— Margareta, Händlerin, Kleine Katzeng. 3 II.
— Salomon, Produktenhdlr., Wohlfahrtg. 6 P u. II.
Maschinenbauschule u. Bibliothek des polytech. Zentralvereins, Maxstr. 4 P.
Maschinenbauschule—Elektrotechnik. Werkstätte: Am Exerzierplatz 3 R.
Masel, Max, Lokomotivführer I. Kl., Steinstr. 3 II.
Massenbach, Wilhelm Frhr. v., k. b. Generalmajor a. D., Konradstr. 9 II.
Masser, Bernhard, Privatier, Ursulinerg. 11 II.
— David, Kaufmann, Mitinhaber d. Fa. Rosenheim & Co., Viehgroßhandlg., Ursulinerg. 11 I. Compt.: Ursulinerg. 3. 737.
Material-Verwaltung des kgl. Oberpostamts, Bibrastr. 3 P. 699.
Matern, Georg, Wagenwärtergehilfe, Steinheilstraße 25 I.
Matheis, Karl, Schriftsetzer, Goethestr. 11 IV.
Mathes, Georg, Produktenhändler, Steinheilstraße 7 P.
— Johann, Holzspalter, Dettelbacherg. 5 I.
— Johann, Maschinenhausgehilfe, Vincentinumstraße 18 III.
— Valentin, Wagenwärtergehilfe, Ketteng. 24 II.
Matrosen, Gasthaus zum, Kärnerg. 30.
Matt, Frz., k. Regierungsrat, Stephanstr. 11½ P.
— Matthäus, Herren- und Damenschneider Schustg. 10 II.
Mattern, Friedrich, Gendarm, Sanderstr. 27 I.
— Sophie, Konditorswitwe, Konditorei, Pleicherkirchg. 5 P.
Matterstock, Babette, Witwe, Neubaustr. 50 II.
— Dr. Georg Karl, k. Universitätsprofessor u. Vorstand der medizinischen Universitäts-Poliklinik und ambulanten Kinderklinik, Theaterstraße 6 I. 1528.
— Rudolf, Postbote, Pleichertorstr. 14 II.
Matthäus, Georg Mich., Privatier, Heidingsfelderstr. ⅓ III.
Matthes, Ernst, Schiffsbau-Ingenieur, Friedenstraße 53 II.
— Josef, Privatier, Friedenstr. 53 P.
Matty, Georg, k. Bahnexpeditor, Sieboldstr. 12 I.
— Sophie, Privatiere, Sanderglacisstr. 12 P.
Mauckner, Eduard, Stationsgehilfe, Bibrastr. 7 P.
— Georg, Wagenwärtergehilfe, Lindleinstr. 14 III.
Mauder, Anna, Taglöhnerswitwe, Innere Graben 18 II.
— Anna, Wagnerswitwe, Dominikanerpl. 1 III.
— Gretchen, Damenschneid., Inn. Graben 18 II.
Mauer, Hrch., Lokomotivführer, Neumannstr. 21 II.
— Karl, Herrenschneider, Bronnbacherg. 16 P.
— Michael, Kaufmann, Inh. einer kirchl. Kunstanstalt und Devotionalienhandlung, Franziskanerg. 8 P, I und R.
— Therese, Stellenvermittlerin, Pleicherpfarrg. 16 I.
Maul, Alexander, k. Postinspektor, Friedenstr. 37 II.
— Gregor, Schuhmachermeister, Semmelstr. 47 M. Werkstätte: Haugerkirchg. 3 P.
— Johann, Vizewachtmeister, Faulenbergstr. (Artillerie-Kaserne).
— Josefine, Gerichtsvollzieherswitwe, Wölffestraße 1 I.
— Karl, k. Bahnexpeditor, Juliusprom. 4 II.
— Michael, in Fa. Mich. Maul jun., Weinhandlung, Bahnhofstr. 20 P.
— Philipp, Rentner, Bahnhofstr. 20 P.
Maunz, Johann, Maschinenhausgehilfe, Neumannstr. 11 R I.
Maurer, Albert, kgl. Obergärtner im Hofgarten, Residenzplatz 1.
— Andreas, Musiker, Gutenbergstr. 1 II.
— Ernst, k. Oberbauführer, Füchsleinstr. 7 I.
— Ferdinand, Tapezier, Roseng. 7 I.
— Johann, Schneidermeister, Ursulinerg. 7 I.
— Michael, Schriftsetzer, Steinheilstr. 34 III.

Aachener Kaiserbrunnen heilkräftiges Tafelwasser von unerreichtem Wohlgeschmack

Maurer, Otto, Maurer, Reibeltg. 4 R I.
Maus, Babette, Apothekerswtw. u. Inhaberin des Kolonialwarengeschäfts Heinrich Maus, Weingartenstr. 12 P.
Mauter, Aquilin, k. Notar, Sterng. 5 II. ☎ 135.
— Christoph, Gärtnereibesitzer, Erthalstr. 20 a I.
— Johann, Schiffer, Büttnerstr. 16 IV.
— Josef, Zimmerer, 2. Felseng. 8 I.
— Karl, Sandschöpfer, Korng. 10.
— Margareta, Zugeherin, Reuererg. 20 P.
Mautner, Amalie, Privatiere, Fischergasse 12. ☎ 1612.
Maximilians-Flußbad, am linken Mainkai, unterhalb der schönen Mainaussicht.
May (s. auch Mai), Andreas, Bäckermeister und Weinwirt, Franz-Ludwigstr. 3 P.
— Andreas, Gärtner u. Hausmstr., Pleicherglacisstraße 16 S.
— Anna, Zeitungsträgerin, Stephanstr. 13 III.
— Barbara, Packerswitwe, Neubergstr. 9 R I.
— Charlotte, Gutsbesitzerswitwe, Sanderring 7 II.
— Georg Ludwig, Taglöhner, Franz-Ludwigstraße 19 R P.
— Gregor, Bahnschreiner, Vincentinumstr. 4 I.
— Heinrich, Offiziant a. D., Franz-Ludwigstraße 7½ III.
— Margareta, Privatiere, Sanderstr. 1 II.
Mayer (s. auch Maier, Majer, Mayr, Meier, Meir, Meyer), Adam Anton, Reisender, Rotkreuzstraße 19 P.
— Adolf, Schreinergehilfe, Elsterg. 5 I.
— Adrian, Handschuhfabrikant, Ludwigstr. 1 II. Laden: Eichhornstr. 6 P.
— Albrecht, Wagenwärter, Neumannstr. 3 II.
— Andreas, Schreiner, Lehrerstr. 14 IV.
— Anna, Witwe, Tapezier- u. Polstergeschäftsinhaberin, i. Fa. Ph. Mayer, Dominikanergasse 10 R.
— Anton, Kaminkehrermeister, Jägerstr. 13 I.
— Dr. phil. August, Lehrer a. d. Stadtschule u. Lehrer für Sprachkranke, Amalienstr. 2 I.
— August, Cigarrenfabrik, Fabrikstr. 38 III.
— Bernhard, Kaufmann, Teilh. d. Fa. Simon Mayer, Goethestr. 3 P. Geschäftslokal: Domerpfarrg. 12 II. ☎ 207.
— Bernhard, Telegraphenvorarbeiter, Gneisenaustraße 7 III.
— Bertold, Spengler u. Installateur, Kettengasse 28 P.
— Christoph, Architekt, Inhaber eines technischen Bureaus für Hochbau, Auskunft über Landhauskolonie Talberg, Schönbornstr. 5 I. ☎ 447. Landhaus am Talberg (Mai bis September). ☎ 1247. (S. Inserat.)
— Dorothea, Einlegerin, Gneisenaustr. 6 III.
— Elise, Privatiere, Eichhornstr. 6 R II.
— Emil, Generalagent, Lehrerstr. 16 III. ☎ 1095.
— Ernst, Kaufmann, Drogen-, Kolonial- Material- u. Farbwarenhandlung, Germania-Drogerie, Spiegelstr. 13 P u. I. ☎ 1469.
— Ernst, Kaufmann, Teilh. d. Fa. Simon Mayer, Rüdigerstr. 4 I. ☎ 207.
— Dr. Ernst, k. Universitätsprof., Randersackererstraße 33 P u. I.
— Eveline, Forstamtsassessorsw., Am Exerzierplatz 2.
— Franz, Spenglermeister, k. Hoflieferant, Eichhornstr. 6 P u. I. ☎ 1430.
— Georg, Kaufmann, Teilhaber der Fa. Gg. Phil. Wolverts Erben, Schenkhof 2 II. ☎ 70.
— Georg, Zugführer, Pleicherring 4 II.
Mayer, Gertraud, Witwe, Bürstengeschäftsinhab., Büttnerstr. 66 P. Laden: Marktpl. 18.
— Gottfried, Zollamtskontrolleur, Kapuzinerstr. 1 I.
— Hans, Weingroßhdlr., Neubergstr. 17. Kellerei u. Comptoir: Sanderstr. 10.
— Heinrich, Cigarren-Fabrikant, Teilh. d. Fa. J. G. Eisenmann & Co., Sanderstr. 5 I. ☎ 1170.
— Hermann, Leutnant im k. 9. Inf.-Reg., Höchbergerstr. 3 II.
— Jakob, Friseur, Eichhornstr. 6 II. Laden: Herrnstr. 10 P.
— Jeannette, Kaufmannswitwe, Herzogenstr. 8 I.
— Johann, Tapeziergehilfe, Pleicherpfarrg. 5 III.
— Josef, Pferdehändler, Frühlingstr. 20 I.
— Josef, Spenglermeister, Metallwaren, Lampen, Badeeinrichtungen, Installationsgeschäft, Eichhornstr. 18 II. Laden: Eichhornstr. 18 P u. I. ☎ 990. Werkstätte: Spiegelstr. 3 P.
— **Julius Söhne**, Kurz-, Weiß- u. Wollwaren en gros, Inh. Jul. u. Jak. Borchheimer, Hofstr. 8 P. ☎ 1010.
— Käthchen, Zugeherin, Reuererg. 4 III.
— Karl, k. Oberstleutn. u. Chef d. Gendarmerie-Kompagnie von Unterfr., Seelbergstr. 5 I.
— Karl, Rechtspraktikant, Gerbrunnerstr. 3.
— Kaspar, Kaufmann u. Posamentier, Semmelstraße 22 P u. II.
— Konrad, Maschinenmeister, Brückнerstr. 4 II.
— Konrad, Maschinist, Bockg. 1 II.
— Lorenz, Kaufmann, Burkarderstr. 26 P.
— Ludwig, Weinreisender, Dominikanerplatz 3 II.
— Luise, Näherin, Schusterg. 5 II.
— Luise, Privatiere, Pleicherring 6 I.
— Marie, Witwe, 3. Felseng. 4 III.
— Martin, Buchbinder, Grombühlstr. 32 II.
— Martin, Klavierschreiner, Kroateng. 18 P.
— Martin, Privatier, Peterstr. 3 I.
— Otto, Privatier, Seelbergstr. 3 P.
— Quirinus, Schutzmann, Frankfurterstr. 9 I.
— Regine, Cigarrenfabrikantenwitwe, Teilh. d. Firma J. G. Eisenmann & Co., Sanderstraße 5 II. ☎ 1170.
— Rosa, Privatiere, Goethestr. 9 I.
— **Simon**, Manufakturwaren en gros, Domerpfarrg. 12. ☎ 207.
— Susanna, Oberpackerswitwe, Eichhornstr. 6 II.
— Therese, Lehrerswitwe, Frühlingstr. 15½ II.
— Ulrich, pens. Wagenwärter, Gutenbergstr. 8 II.
— Valentin, Dienstmann, Semmelstr. 79½ R.
— Wilhelm, Bankbeamter, Huttenstr. 15 I.
— Wilhelm, Kaufmann, Adelgundestr. 14 II.
— Wilhelm, Prokurist, Herzogenstr. 8 I.
Mayerhöfer, Karl, Straßenbahnführer, Gartenstraße 4 III.
Mayerhuber, Karl, Büttner, Stephanstr. 6 III.
Mayr (Maier, Mayer, Majer, Meier, Meir, Meyer), Dr. Alois, k. Hofrat, Spezialarzt für Kehlkopf-, Nasen- und Lungenkrankheiten, Eichhornstraße 22. ☎ 80.
— Dr. Karl, Privatdozent, Spezialarzt f. Ohren-, Nasen- u. Kehlkopfkrankheiten, Ludwigstr. 3 II. ☎ 1482.
— Otto, Teilh. d. Firma J. Adolf Hürlimann, Blöhlein 4 II. ☎ 954.
Mayring, Dr. Anton, prakt. Arzt und Geburtshelfer, Peterstr. 1 II. ☎ 1048.
— Rosa, Bezirksarztswitwe, Bergmeisterg. 7 I.
Mayrlipp, Heinrich, Kaufmann, Gabelsbergerstraße 5 I.
Mechler, Adam, Kaufmann, Rotkreuzstr. 15 I.

C. BROD, Dominikanerplatz 7, ☎ 470. **Dynamomaschinen, Elektromotoren, Bogenlampen.**

Mechler, Adam, Packer, Petrinistr. 10 I.
— Apollonia, Zugeherin, Landwehrstr. 15 II.
— Emil, San.-Feldwebel, Weißenburgstr. 6 II.
— Karoline, Inh. d. I. Deutschen Stellenbureaus, Bronnbacherg. 1 I.
— Veronika, Kleidermacherin, Bronnbacherg. 1.
Meckel, Eduard, Regens, Neubaustr. 72/74 I. ☎ 557.
— Georg, Taglöhner, Burkarderstr. 8 I.
Meckelein, Marie, Witwe, Theaterstr. 12 R II.
— Simon, Dienstmann, Handg. 15 I.
Medenwaldt, Georg, prakt. Zahnarzt, Theaterstraße 5 I.
Meder, Amalie, Aushilfsköchin, Pleicherpfarrgasse 5 P.
— Anna, Damenschneiderin, Sanderstr. 13 I.
— Apollonia, Witwe, Schlosserei-Inhaberin, Innerer Graben 14 P u. I.
— August, Schlosser, Inn. Graben 14 II.
— Eduard, Schuhmachermstr., Barbarastr. 23 II.
— Eva, Taglöhnerin, Bronnbacherhof 1 III.
— Georg, Hausdiener, Kaiserstr. 7 III.
— Heinrich, Lokomotivführer, Brücknerstr. 7 III.
— Heinrich, Schneider, Plattnerstr. 15.
— Hermann, Schuhmacherm., Ebracherg. 4 R P.
— Johann, Alteisenhändler, Barbarastr. 25 P.
— Johann, Schuhmachermstr., Sanderstr. 13 I.
— Karl, Kaufmann, Innerer Graben 14 I.
— Karl, Schutzmann, Korng. 4 II.
— Marie, Witwe, Näherin, Landwehrstr. 13 R P.
— Therese, Privatiere, Kapuzinerstr. 1⅓ II.
— Thomas, Häfnermeister, Spitalg. 15 P.
Medico-mechanisches Zander-Institut, Anstalt für Orthopädie, Heilgymnastik u. Massage, Direktion: Privatdoz. Dr. Riedinger, Heinestraße 11.
Medicus, Eduard, k. Justizrat, Hofstr. 8 II. (Sommerwohnung: Steinbachtal.)
— Dr. Ludwig, k. Univ.-Professor, Sanderglacisstr 4 III.
Medizinische Poliklinik und ambulante Kinderklinik (täglich 11—2 Uhr), Koellikerstr. 2. ☎ 58.
Medizinisches Kollegienhaus, Koellikerstr. 2. ☎ 58.
Medizinisches Laboratorium u. Röntgeninstitut von Dr. Faulhaber, Augustinerstr. 22 II. ☎ 1060. (Zu sprechen jederzeit, ausgenommen 12—2 Uhr nachm.)
Meeder, Georg, Schweinemetzger, Heidingsfelderstraße 11 P.
Meeh, Julius, Großkaufmann, Mitinh. d. Fa. Steinleitner & Schott, Bahnhofstr. 26. Geschäftslokal: Domerschulstr. 5 R. ☎ 1305.
Meermann, Gustav, Spezialgeschäft für Schuhreparaturen, Inh. G. Haaß, Sterng. 5 P.
Mees, Agnes, Privatiere, Gartenstr. 6 P.
— Apollonia, Zugeherin, Ob. Johanniterg. 8 II.
— Eva, Privatiere, Karmelitenstr. 9 II.
— Georg, Schneidermeister, Wohlfahrtg. 4 II.
— Karl, Mechaniker und Radfahrlehrer, Wohlfahrtg. 4 II.
— Magdalena, Zugeherin, Obere Johannitergasse 8 R M.
— Michael, Restaur. z. Dominikaner, Innerer Graben 42 P u. II.
Meesburg, Restauration zur, Pleichertorstr. 8.
Mehler, Ludwig, Heilgehilfe, Juliusprom. 19 P.
— Ottilie, Spezereihändlerin, Inhaber der Fa. O. Dittmar, Karmelitenstr. 45 P.
Mehler, Theodor, Wagenwärtergehilfe, Adelgundestraße 14 a I.
Mehling, Andreas, Kaufmann, in Firma Josef Zirkelbach Nachfolger, Bachg. 11 u. 13 I u. Koellikerstr. 1 P. ☎ 297. (Villa, Steinbachtal.)
— Anton, Kleiderhändler u. Schneidermeister, Büttnerstr. 1 P u. I.
— Bernhard, Büttner, Ritterg. 1 I.
— Franz, Militärgerichtspraktikant, Blumenstraße 15 II.
— Franz, Zimmermann, Grombühlstr. 18 M.
— Franziska, Zugeherin, Sanderstr. 13 M.
— Johann, Braumeister, Gutenbergstr. 12 P.
— Johann, Kaufmann, Teilh. d. Fa. Brod & Mehling, Pleichertorstr. 1 II. ☎ 106.
— Kaspar, Kaufmann, Teilhaber der Firma Brod & Mehling, Pleichertorstr. 1 I. ☎ 106.
— Matthäus, Kaufmann, Koellikerstr. 1 II.
Mehltretter, John, Privatier, Friedenstr. 34 I.
— Josef, k. Regierungsdirektor a. D., Pleicher-Ring 1 I.
Mehrer, Apollonia, Witwe, Friseurin, Augustinerstraße 5 III. ☎ 1402.
Mehrlich, Marie, Stadthebamme, Neubaustraße 22 III.
Meichsner, Johann, Hausmeister, Aumühlstr. 12 II.
Meier (s. a. Maier, Majer, Mayer, Mayr, Meir, Meyer), Andreas, Feldhüter, Fabrikstr. 50 II.
— Hermann, Goldarbeiter, Bibrastr. 8 II.
— Johann, Taglöhner, Pleichertorstr. 10 IV.
— Josef, Taglöhner, Korng. 20 R P.
— Käthchen, Schneiderin, Dominikanerg. 14 III.
— Marie Theresia, Privatiere, Bronnbacherg. 39 I.
— Theresia, Lokomotivführerswtw., Wöllerg. 30 I.
Meierhöfer, Michael, Privatiere, Barbarastraße 24 P.
Meiler, Johann, Schneidermstr., Semmelstr. 1 IV.
Meiller, Michael, Kaufmann, Cigarren-, Tabak-, Cigaretten- u. Rauchrequisiten-, sowie Lotterieagenturgeschäft, Domstr. 24 P, I—III.
Meinberger, Gertraud, Witwe, Einkassiererin, Fabrikstr. 33 M.
Meindel, Marie, Stellenvermittlerin, Innerer Graben 25 P.
Meindl, Theresia, Privatiere, Franziskanerg. 4 I.
Meiner, Leo, Schuhmacher, Oberthürstr. 8 III.
Meinhold, Marie, Oberaufseherin, Burkarderstraße 44.
Meining, Martin, Bierführer, Alte Kasernstraße 10 II.
Meintzinger, Georg, Privatier, Maxstr. 5 P.
Meinzinger, Friedr., Postoberkondukteur, Reibeltgasse ½ III.
— Johann, Kolonialwarenhandlung, Katharinengasse 5 P.
— Josef, Privatier, Rückertstr. 16 II.
— Magdalena, Privatiere, Katharineng. 5 I.
Meir (s. auch Maier, Majer, Mayer, Mayr, Meier, Meyer), Karl, Braumeister, Höchbergerstr. 6 R I.
Meisel, Erh., Lokomotivführer, Grombühlstr. 24 II.
— Margareta, Vizewachtmeisterswitwe, Neumannstr. 14 I.
Meisenzahl, Johann, Büttner, Neumannstr. 20 II.
Meisner, Christian, Rechtsanwalt, Domstr. 15 I u. II. ☎ 308.
— Johann, Ausgeher, Gutenbergstr. 14 III.
— Nikolaus, Eisenbahnschaffner, Koellikerstr. 3 III.
— Peter, Lackierermeister, Elefantengasse 11 I. Geschäft: Baderg. 3 R.
Meister, Josef, Häfnermeister, Ofen- u. Herdfabrikant, Wallg. 1 P. ☎ 1128.

Schorle Morle mit Aachener Kaiserbrunnen ist unerreicht.

Meister, Josef, Taglöhner, Schießhausstr. 11 M.
— Leonhard, Privatier, Wallg. 1 I.
Meißel, Nikolaus, Lokomotivführer, Neumannstraße 9 II.
Meißler, Martin, Privatier, Frankfurterstr. 11 II.
Meißner, Adam, Kaufmann, Marktpl. 5 M.
— Wilhildis, Taglöhner, Barbarastr. 30 M.
— Franz, Postoberkondukteur a. D., Heidingsfelderstr. 57 P.
— Hans, juliusspit. Rentamtsfunktionär, Wörthstraße 5 II.
— Heinrich, Postoberkondukt., Grombühlstr. 39 I.
— Josef, Müller, Büttnerstr. 18 II.
— Katharina, Näherin, Nikolausstr. 10 III.
— Klara, Kondukteurswitwe, Vincentinumstraße 13½ II.
Meiszett, Franz, Produktenhändler, Semmelstraße 9 P u. II.
Meitinger, Alois, Spielwarenhändler, Wagnerplatz 4½ P.
Meitzner, Emmi, Apothekerswitwe, Martinstr. 7 II.
Meixner, Anton, Bureaudiener, Gabelsbergerstraße 5 II.
— August, Pedell u. Hausmeister, Augustinerstraße 24/26.
— Johannes, k. Bahnexpeditor, Blumenstr. 6 III.
— Johann Mützenmacher, Zellerstr. 39 II.
— Josef, Kolonialwarenhändler, Reibeltg. ½ P.
— Katharina, Zugeherin, Wöllerg. 11 I.
— Kunigunde, Taglöhnerin, 2. Felseng. 1 III.
— Theodor, Schutzmann, Konradstr. 1 III.
Melber, Anna, Hadernhandlung, Peterpfarrg. 18.
— Josef, Möbelpacker, Peterpfarrg. 18.
— Markus, Bahnarbeiter, Steinheilstr. 6 I.
— Michael, Wagenwärtergehilfe, Semmelstr. 6 III.
Melzer, August, Buchhdlr., Heidingsfelderstr. 49 II.
— Margareta, Pfründnerin, Franz-Ludwigstraße 24/26 II.
Memmel, Heinrich, Bäcker, Büttnerstr. 48 II.
— Kaspar, städt. Wagbedienſteter, Sieboldstr. 3 R.
— Michael, städt. Arbeiter, Marcusstr. 9a R II.
Memmert, Barbara, Kaufmannswitwe, Wagnerstraße 8 II.
— Fritz, Kaufmann, in Fa. Georg Härtnagel, Wagnerstr. 8 P u. I. 913.
— Philipp, Privatier, Mergentheimerstr. 16 II.
Memminger, Anton, Schriftsteller u. Landtagsabgeordneter, Domerpfarrg. 2 I.
— Dr. August, Buchdruckereibesitzer u. Redakteur, Theaterstr. 14 II.
— Thomas, Buchdruckereibesitzer, Redakteur u. Verleger, Domerpfarrg. 2 II. 506.
Memmingers Buchdruckerei und Verlagsanstalt, Domerpfarrg. 2. 506.
Mend, Georg, Schuhmachermstr., Lehrerstr. 12 P. Geschäftslokal: Dominikanerg. 9 P.
— Leonhard, techn. Leiter, Leistenstr. 9 I.
Mende, Bruno, Dreher u. Maschinist, Frankfurterstr. 3 III.
Mendelssohn-Bartholdy, Dr. Albrecht, k. Univ.-Professor, Randersackererstr. 5.
Mendl, Anton, Rechtspraktikant, Pleichertorstr. 1 III.
Menig, Dominikus, Schuhmachermeister, Haugerpfarrg. 1 II. Laden: Herrnstr. 7 P (Martinsbasar).
— Isidor, Arbeiter, Bibrastr. 19 III.
— Käthchen, Näherin, Karmelitenstr. 35 I.
— Michael, Schreiner, Pleicherkirchplatz 11 I.
— Ulrich, Schenker, Karmelitenstr. 35 I.
Menke, Max, Kaufmann, Sophienstr. 15 I.
Menko, Abraham, Herrenkleidergeschäftsinhaber, Augustinerstr. 17 P.
Menko, David, Herrenkleidergeschäftsinh., Augustinerstr. 17 P.
— Simon, Möbelgeschäft, Augustinerstr. 17 P.
Menna, Alois, Tüncher-, Maler- und Lackierermeister, Theresienstr. 8 P. 1410.
— **Andreas**, Tüncher-, Maler- und Lackierergeschäft, Heinestr. 3a. 160. (Lagerraum: Fabrikstr. o. Nr.)
— Franz, Kaufmann, Heinestr. 3 III.
— Johann, Tünchermeister, Inh. d. Fa. Andreas Menna, Heinestr. 3a P u. R. 160.
— Katharina, Büglerin, Kärnerg. 23 III.
Mennig, Georg, Bankprokurist, Seelbergstr. 2 III.
— Joh., Anwaltsbuchhalter, Karmelitenstr. 45 III.
— Karl, Schuhmachermeister, Oberthürstr. 11 I.
Menninger, Alexander, Postamtsgeh., Heidingsfelderstraße 11 I.
— Apollonia, Häfnerswitwe, Spitalg. 15.
Mennoniten-Gemeinde, Betsaal, Ulrichstr. 6 P.
Mensch, Peter, Heizer, Wöllerg. 18 II.
Menz, Adelheid, Privatiere, Klinikstr. 16 II.
— Elisabetha, Privatiere, Pleicherring 2 II.
Menze, Elisabeth, Privat., Pleicherglacisstr. 20 P.
Merck, Otto, Lohndiener u. Hausmeister, Valentin Beckerstr. 3 P. 1640.
Mergenthaler, Barbara, Schlossermeisterstocht., Ingolstadterhof 5 I.
— Ferdinand, Postillion, Leistenstr. 12 I.
— Kaspar, Mälzer, Fischerg. 14 P.
— Margareta, Kleidermacherin, Ingolstadterhof 5 P.
— Rosa, Schlossermeisterstochter, Ingolstadterhof 5 I.
Mergentheimer Hof, Restauration zum, Mergentheimerstr. 8 P.
Merget, Johann, Techniker, Theresienstr. 11 P.
Mergler, Hermann, Bankkommis, Juliuspromenade 5.
Merinsky, Hermann, Metalldreher u. Produktenhändler, Weißenburgstr. 9 P u. III.
Merk, Michael, Bäcker, Brombacherg. 3 III.
Merkel, Christian, Lokomotivführer, Neumannstraße 4 I.
— Franz, Apotheker u. Chemiker, Grombühlstraße 32 P.
— Georg, Stadtvikar, Neubaustr. 40 II.
— Ludwig, Privatier, Wallg. 4 P.
Merkle, Dr. Sebastian, k. Universitätsprofessor, Sanderring 4 II.
Merklein, Walpurga, Witwe, Weingartenstr. 5 III.
Mernsinger, Eva, Damenschneiderin, Stephanstraße 15 I.
— Fritz, Musiker, Stephanstr. 15 I.
— Johann, Privatier, Blumenstr. 9 I.
— Katharina, Witwe, Wäscherei, Sanderglacisstraße 30 P.
Merthan, Johann, Maschinist, Grombühlstr. 44 I.
Mertz von Quirnheim, Heinrich Ritter von, Hauptmann u. Kompagniechef im k. 9. Inf.-Reg., Kaiserstr. 21 I.
Merx, Adamine, Privatiere, Moltkestr. 10 I.
Merz, Gretchen, Arbeiterin, Petristr. 10 II.
— Hans, Stenograph, Semmelstr. 37 II.
— Johann, Holzspalter, Maierg. 7 P.
— Peter, Kaufmann, Kolonialwarenhandlung, Kroateng. 4 P.
Merzbacher, Katharina, Witwe, Pleichertorstr. 26 II.
Mesch, Andreas, Taglöhner, Gneisenaustr. 9 I.
Mesch-Hilcken, Elise, Rentnerin, Maxstr. 7 I.
Messelberger, Georg, Zimmermann, Gerberstraße 14 III.
— Michael, Maurer, Burkarderstr. 18.

C. BROD, Dominikanerplatz 7, 470. **Warmwasser-Erzeugungsanlagen** zu Spül- u. Badezwecken fürs ganze Haus vom Kochherd aus nach bewährtem System.

Messer, Gottfr., k. Zolloberkontrolleur, Frankfurterstr. 9 II (ab 1. III.: Veitshöchheimerstr. 3).
— Magdalena, Privatiere, Frankfurterstr. 28 I.
Messerer, August, Stadtchirurg, Maulhardg. 2 I.
— Balthasar, k. Posterpeditor I. Kl., Goethestr. 7 I.
— Georg, k. Amtsgerichtssekretär, Zwinger 24 P.
— Katharina, Hebamme, Maulhardg. 2 III.
— Wilhelm, Privatier, Domstr. 64 I.
— Wilibald, Schreinergehilfe, Grabenberg 8 P.
Messungsbehörde, königl., Huttenstr. 12 I.
Meßbacher, Franz, Postadjunkt, Frühlingstr. 21 I.
Meßmer, Apollonia, Witwe, Bronnbacherg. 11 I.
Meßner, Josef, Pensionist, Petinistr. 7 P.
— Josef, Privatier, Sieboldstr. 13 I.
— Therese, Privatiere, Sanderring 17⅓ II.
Meter, Marie, Witwe, Barbarastr. 24 P.
Methfessel, Max, Redakteur, Mergentheimerstraße 22½ P.
Methner, Franz, Werkmeister, Brücknerstr. 32 II.
Methodisten-Betsaal, Bronnbacherg. 8 I.
Metropol, Café-Restaurant, Augustinerstr. 22½. 758.
Metz, Adam, Schreiner, Semmelstr. 60 R II.
— Albert, Bierbrauer, Breite Schloßg. 2 II.
— Anna, Lehrerswitwe, Reiserstr. 2 I.
— Anna, Kommissionärswtw., Große Katzeng. 5 I.
— Elise, Privatiere, Büttnerstr. 62 I.
— Franz, Schlosser, Wagnerstr. 9 I.
— Franz, Schreiner, Gabelsbergerstr. 5 II.
— Georg, Weißgerbermeister, Büttnerstr. 62 P u. I.
— Josef, Briefträger, Gutenbergstr. 8 I.
— Josef, Pflasterermeister, Wörthstr. 4 III.
— Josefine, Oberamtsrichterswitwe, Huttenstraße 9 II.
— Lorenz, Rentamtsdiener u. Hausmstr., Karmelitenstr. 20 I.
— Ludwig, k. Bahnexpeditor, Traubeng. 19 P.
— Max, Kaufmann, Huttenstr. 9 II.
— Max, Oberleutnant und Bataillonsadjutant i. k. 9. Inf.-Regt., Pleicherglacisstr. 7 III.
— Paul, Uhrenhandlung, Textorstr. 1 P.
— Valentin, Zugführer, Brücknerstr. 24 P.
Metzel, Hans, Kaufmann, Teilh. d. Fa. Karl Rasp Nachf., Eichhornstr. 8 I. 454.
Metzger, Adolf, Unterzahlmeister, Faulenbergstraße (Neue Art.-Kaserne).
— Anna, Witwe, Inh. d. Bäckerei u. Weinstube „z. Schulzenbäck", Handg. 1 I.
— Anton, Wachswarenfabrikant, i. Fa. Josef Metzger, Klinikstr. 12 I.
— Balthasar, Fabrikarbeiter, Augustinerstr. 2 III.
— Emilie, Privatiere, Semmelstr. 65 III.
— Friedr., k. Oberexpeditor, Haugerglacisstr. 8 III.
— Gertraud, Privatiere, Büttnerstr. 17 I.
— Jakob, Kaufmann, Teilh. d. Fa. Schneider & Eigner, Haugerring 17 P. Geschäftslokal: Schweinfurterstr. 13. 152.
— Johann, Briefträgergeh., Bahnhofstr. 4 III.
— Johann, Hilfsheizer, Neumannstr. 7 III.
— Josef, Bildhauer, Alte Kasernstr. 26/28 P. Werkstatt: Alte Kasernstr. 5.
— **Josef**, Wachswarenfabrik, Klinikstr. 16 P.
— Karl, Zugführer, Rotkreuzstr. 15 II.
— Manasse, Metzgermeister, Wöllerg. 6 P u. I. 921.
— Margareta, Privatiere, Kaserng. 3 R II.
— Peter, Tapezier, Kärnerg. 6 III.
— Wilhelm, Monteur, Wagnerstr. 15 P.
Metzgerinnung, Pleichertorstr. 9 (Schlachthof). 719.
Metzler, Johann, Taglöhner, Spitalg. 18.
Metzler, Marie, Witwe, Maistr. 10.
— Philipp, Kaufmann, Teilh. d. Fa. Metzler & Lippert, Wölfflstr. 2 P. Geschäftslokal: Sanderstr. 9. 422.
— **& Lippert**, Eisenwarenhandlg., Oefen u. Herde, Haus- u. Küchengeräte, Inh.: Phil. Metzler u. Ludw. Lippert, Sanderstr. 9. Lager: Sanderstr. 7 u. Roseng. 4⅓. 422.
Metzner, Betty, Hausmeisterin, Sanderring 23 S.
— Franz, Kaufmann, Kartause 1½ III.
— **J. N.**, Metallgießerei, Spritzen- u. Pumpenfabrik, Inh.: Ernst Schütte, Semmelstr. 42 R. 81.
— Ludwig, Kaufmann, Ludwigstr. 10½ I. 839.
— **Peter, Sohn Nachf.**, Kolonialwaren- und Cigarrenhandlung. Inh.: Wilhelm Benz, Semmelstr. 3 P. 1295.
— Wilhelm, Gärtner, Frankfurterstr. 142.
Meurer, Dr. Christian, k. Universitäts-Professor, Lessingstr. 1 I.
Meuschel, August, Bankdirektor, Vorstand der Bayer. Disconto- u. Wechselbank, Filiale Würzburg, Eichhornstr 1. Privatwohnung: Friedenstr. 39. 375. Sommerwohn.: Steinbachtal. 1234.
— Fritz, Metzger, Gertraudg. 2 II.
— Gottlob, k. Kriegsgerichtsrat, Sophienstr. 20. 1210.
— **J. W., senr.**, k. b. Hoflief., Inh.: Meuschel, Gottlob, k. Kommerzienrat, Eigentümer des Weinguts Schloß Steinburg. 1036. Kellerei: Stephanstraße 2 (k. Regierung). Geschäftssitz i. Buchbr.-Kitzingen. 22.
— Ludwig, Pensionist, Gertraudg. 2 III.
— Susanna, Privatiere, Klinikstr. 16 P.
Meusel, Anton, Schenker u. Hausmeister, Rennwegerglacisstr. 5.
— Karl, k. Rechnungskommissär, Friedenstr. 14 III.
— Margareta, Privatiere, Untere Bockg. 1 II.
Meuser, Jakob, Postbureaudiener, Steinheilstraße 22 I.
Meußer, Paul, Gärtner, Neubergstr. 39.
Mews, Wilhelm, Kaufmann, Erthalstr. 18 I.
Meyer (siehe auch Maier, Mayer, Mayr, Meier, Meir), Adolf, Sekretariatsgeh., Heidingsfelderstraße 47 P.
— Andreas, Magistratssekretär, Frühlingstr. 16 II.
— Anna, Privatiere, Pleicherkirchplatz 3½ P.
— Babette, Witwe, Neumannstr. 10 III.
— Christoph, Privatier, Rottendorferstr. 3 II.
— Emanuel, Kaufmann, Koellikerstr. 5 I.
— Ernst, Schweinemetzger, Karmelitenstr. 47.
— Friedrich, Hilfsheizer, Petinistr. 3 III.
— Friedrich, Korbwarenfabrikant, Domstr. 3 P u. I.
— **Gebrüder**, Kinderwagen- und Korbwarenfabrikniederlage, Domstr. 3 P.
— Georg, Bankbeamter, Domstr. 32 II.
— Gustav, Käsehändler, Burkarderstr. 21 I, Stand auf dem Markt.
— Hans, Maschinensetzer, Sanderring 16 IV.
— Heinrich, Postadjunkt, Heinestr. 6 III.
— Henriette, Witwe, Privatiere, Domstr. 35/37 II.
— Josef, Steueradjunkt, Randersackererstr. 20 P.
— Josef, k. Steueroberkontrolleur, Stephanstr. 1 II.
— Konrad, Gymnasialassistent, Frühlingstr. 7 II.
— Konrad, Ingenieur, Scanzonistr. 10 II.
— Dr. Leonhard, Arzt u. Zahnarzt, Assistenzarzt im k. 11. Feld-Art.-Regt., Friedenstr. 36 I.
— Leonhard, Buchdrucker, Johanniterg. 14 II.
— Luise, Privatiere, Franz-Ludwigstr. 1 P.
— Margareta, Expeditorswitwe, Petinistr. 9 II.

Aachener Kaiserbrunnen heilkräftiges Tafelwasser von unerreichtem Wohlgeschmack.

Meyer, Margareta, Maschinistenw., Ritterg. 5 II.
— Nikolaus, Monteur, Steinheilstr. 34 P.
— Regine, Oberexpeditorswe., Grombühlstr. 31 I.
— Siegmund, Schuhwarengeschäft, Schönbornstraße 6 II. Laden: Schönbornstr. 2 P.
— Simon, Schneidermeister, Nikolausstr. 8 III.
— Wilhelmine, Ober-Telegraph.-Assistentenwitwe, Heinestr. 6 III.
— **& Lißmann Nachf.**, Seidenhaus, Putz- und Modegeschäft, Inhaber: Hermann Frank, Domstr. 37 P u. 1. 164.

Meyer-Olbersleben, Max, kgl. Professor an der Musikschule, Annastr. 28 I.

Meyerhöfer, Anna, Heizerswe., Lindleinstr. 6 III.

Meyerstein, Magnus, Weingroßhandlung, Sanderglacisstr. 46 P. 1024.

Michael, St., Weinrestaurant zum, Ketteng. 17 und Hofpromenade.

Michaelskirche, Neubaustr. 13.

Michel, Ambros, Hausmetzger, Lauferg. 6 M.
— Andreas, Privatier, Juliuspromenade 5 R I.
— Dr. Andreas, k. Regierungsassessor, Rückertstraße 12 II.
— Dr. med. André, k. Professor, prakt. Zahnarzt, Vorstand d. k. zahnärztl. Univ.-Instituts, Wilhelmstr. 3 I u. II. 323.
— Barbara, Wäscherin, Rotlöweng. 3 R P.
— Ferdinand, Straßenbahnbedienst., Randersackererstr. 12 III.
— Heinrich, Unterzahlmeister, Kapuzinerstr. 8 I.
— Jakob, Privatier, Virchowstr. 8 II.
— Johann, Bäckermeister u. Kolonialwarenhdl., Randersackererstr. 19 P.
— Johann, Schneidermeister, Marktpl. 5 II.
— Joh. Gg. Konrad, Postbureaudiener, Weingartenstr. 6 R II.
— Johann Seb., Straßenbahnführer, Reibeltgasse 8 R I.
— Josef, Wagnermeister, Frankfurterstr. 26.
— Julius, Geflügelhändler, Erthalstr. 32 I.
— Kaspar, Privatier, Neubaustr. 64 I.
— Katharina, Schuharbeiterin, Domstr. 9 II.
— Klara, Kaufmannswitwe, Wilhelmstr. 3 III.
— Kunigunde, Arbeiterin, Büttnerstr. 14 I.
— Margareta, Witwe, Grombühlstr. 32 II.
— Nikolaus, Oberkellner, Mainbrücke 5 III.
— Max, Dentist, Wilhelmstr. 3 III. 323.
— Otto, k. Postoberexpeditor, Rotkreuzstr. 9 III.
— Philipp Ritter von, k. Hofrat u. rechtsk. I. Bürgermeister, Weingartenstr. 33 II. 450.
— Valentin, Magazinier, Mergentheimerstr. 3.

Micheler, Franz, Tapezier- u. Dekorationsgeschäft, Bibrastr. 8 P.

Michels, Andreas, Weingroßhandlg., Neubaustraße 40 I. 912.
— Babette, Witwe, Stephanstr. 23 P.
— Christian, Uhrmacher, Gold-, Silber- und optische Waren, Augustinerstr. 22½ P u. III.

Michelt, Peter, Restaur. zum Bratwurstherzle, Theaterstr. 7 P u. I.

Michler, Johann, Bierbrauer, Wörthstr. 7 P.

Middendorff, Dr. Heinrich, k. Gymnasialprofessor, Heidingsfelderstr. 10½ II.

Mieg, Emilie, Privatiere, Schottenanger 10 II.
— Hans, k. Hauptmann u. Komp.-Chef im 9. Inf.-Reg., Heinestr. 2 I.
— Richard, Oberleutnant u. Regts.-Adjutant im k. 9. Inf.-Regiment, Schottenanger 10 II.

Mieger, Johann, Metzger, Petrinistr. 21 II.

Miehling, Friedrich, Vizefeldwebel, Adelgundestraße 2 P.

Miesbach, August, k. Regierungsrat u. Vorstand d. k. Kreiskasse, Virchowstr. 10 II.

Mieterverein (Auskunftsabteilung und Abgabe von Mietverträgen). Bureau: Ecke der Schönborn- und Eichhornstr. P.

Militärbäckerei, k., Adelgundestr. 18. 133.

Militär-Bauamt I u. II, Hofstr. 7 III. 728.

Militär-Krankenhaus, k., Schottenanger 15. 404.

Militär-Reitschule, k., Zellerstr. 43.

Militär-Schießplatz im Guttenberger Wald. 426.

Millberger, Babette, Privatiere, Theaterstr. 16 III.

Miller (s. auch Müller), Albert, k. Seminarlehrer a. D., Rückertstr. 16 I.
— Verone, Gymnasialrektorswtw., Weingartenstraße 12 I.

Millner, Willi, Kaufmann, Haugerring 11 I. Mitinh. d. Fa. W. Millner & Cie., Comptoir: Haugerring 12 P. 828.
— **W. & Cie.**, Mühlenfabrikate en gros, Haugerring 12 P. 828.

Miltenberger, Anton, stat. Postgeh., Wagnerstr. 1 I.
— Philipp, Eisenbahnvermessungsbeamter, Gutenbergstr. 14 I.
— Philippine, Oberstationsmeisterswitwe, Wagnerstr. 1 I.

Milz, Michael, Sattlermstr., Spez.: Reise-, Jagd- u. Schulart., Lederwaren, Eichhornstr. 2 P u. R.

Mineralogisch-geologisches Institut, Pleichertorstr. 34.

Minoprio, Anton, Prokurist, Huttenstr. 3 I.
— Lonchen, Privatiere, Huttenstr. 3 I.

Mirbach, Lydia von, Näherin, Schönleinstr. 9 R II.

Mirling, Julie, Haushälterin, Elsterg. 7 I.
— Dorothea, Kleidermacherin, Elsterg. 7 I.

Mirus, Christine, Privatiere, Haugerring 6 P.
— Georg, Holzbildhauer, Johanniterg. 6 I.
— Margareta, Zeitungsträg., Semmelstr. 20 IV.

Mischon, Elise, Waschanstaltsbesitzerin, Frühlingstraße 11 P.

Mitesser, August, Kaufmann, Franziskanerg. 14 I.
— Leonhard, Privatier, Schweinfurterstr. o. Nr. (Buchners Kalkofen).
— Michael, städt. Gasarbeiter, Vincentinumstraße 38 III.

Mitländer, Elisabeth, Kutscherswe., Sanderstr. 33 R.

Mitnacht, Bartholomäus, k. Oberexpeditor, Grombühlstr. 34 I.
— Marzella, Oberin des Vincentinum, Vincentinumstr. 19.

Mittelstaedt, Jul., Assekuranz-Inspekt., Heidingsfelderstr. ⅓ II.

Mittenmaier, Johann, Gauleiter, Fabrikstr. 27 P.

Mittenzwey, Josef, Maler-, Tüncher- u. Lackierermeister, Bibrastr. 19 I. 1577.

Mitterer, Max, Maschinist, Pleichertorstr. 9 R I.

Mitterwieser, Dr. jur. Alois, k. Kreisarchivsekret., Franz-Ludwigstr. 8 P.

Mittnacht, Anton, Bureaugehilfe, Wagnerstr. 20 II.
— Ludwig, Kaufmann, Karmelitenstr. 21 II.
— Valentin, Produktenhändler, Barbarastr. 32 P.

Mitzlaff, Gebr., Herrengarderobe und Militäreffektengesch. Laden: Theaterstr. 4. 595. (S. Inserat.)
— Emilie, Witwe, Oberthürstr. 13 I, Inhab. d. Fa. Gebr. Mitzlaff, Theaterstr. 4. 595.

Mixa, Adalbert, Schreiner, Reibeltg. 12 III.

Mocca, Restauration, Innerer Graben 15.

Mock, August, Werkmeister, Steinstr. 5 II.
— Franz, Bremser, Innerer Graben 40 II.
— Hans, Kaufmann, Erthalstr. 18 II.

C. BROD, Dominikanerplatz 7, 470. **Sämtliche Bedarfsartikel** für Gas, Elektrizität, Petroleum, Spiritus und Wasser.

Mock, Liborius, Modellschrein., Gutenbergstr. 2 III.
Model, Babette, Privat., Sanderglacisstr. 31 M.
Modery, Andreas, k. Telegraphenwerkführer, Frühlingstr. 3½ P.
Modl, Franz, Hilfsbremser, Grombühlstr. 19 II.
Modlmayr, Dr. Hans, k. Gymnasialprofessor, Goethestr. 15 III.
Möbelmagazin der Schreinerinnung, Laden, Magazin u. Comptoir: Augustinerstr. 22 P. 1203.
Möbius, Alfred, Schokoladen-, Konfitüren- u. Teegeschäft, Kaiserstr. 23 P u. Domstr. 26/28, 30 P u. I.
Mögen, Friedr., k. Posterped. I. Kl., Rückertstr. 17 II.
Möglich, Dr. Otto, Assistenzarzt, Klinikstr. 8 I.
Möhler, Franz, Stationsgehilfe, Petrinistr. 7 III.
— Fritz, Fabrikarbeiter, Gneisenaustr. 4 III.
— Michael, Bäckermeister u. Produktenhändler, Gneisenaustr. 5 P.
Möhres, Barbara, Gemüsehändl., Fabrikstr. 48 P.
— Josef, Dienstmann, Wöllerg. 7 II.
Möhringer, Wilhelm, Vizefeldwebel, Weißenburgstr. 6 II.
Möhrmann, Karl, Musiker, Sanderglacisstr. 47 III.
Mölkner, Aquilin, Wagenwärtergeh., Petrinistraße 5 II.
Möller (Moeller), Loni, Privatiere, Domstr. 34 I.
— Louis, Hotelbesitzer, Kaiserstr. 25. 445.
— Marie, Oberamtsrichterswitwe, Sanderglacisstraße 37 I.
Mölter, Josef, Vizefeldwebel, Theaterstr. 23 R.
— Vinzenz, Schneidermeister, Gerberstr. 2 III.
Mölzer, Franz, k. Förster a. D., Blumenstr. 12 I.
— Ignaz, Agent, Fabrikstr. 17 P.
— Kaspar, Privatier, Huttenstr. 7 P.
Moenania, Korpshaus, Mergentheimerstr. 14.
Mönchbergerhof, Restaurat. z., Barbarastr. 23.
Mönnich, Emil, Inh. d. Fa. Emil Mönnich vorm. Hans Gnad, medizin. Buchhandlung und wissensch. Antiquariat, Pleicherglacisstr. 11 III. Laden: Theaterstr. 4. 962.
Mönnichs, Alois, Oberleutnant, Frankfurterstraße 10 III.
Moerdes, Eveline von, k. Oberforstratstochter, Domerschulstr. 6 I.
— Marie von, k. Oberforstratstochter, Domerschulstr. 6 I.
Moers, Stephan von, Privatier, Maierg. 2 II.
Mörschell, Richard, Schriftsteller, Semmelstr. 83 I.
Moertlbauer, Josef, Zeugfeldwebel, Moltkestr. 6 P.
Mösslein, Barbara, Reisendenfrau, Burkarderstraße 12.
— Fabian, Musiker, Landwehrstr. 9 I.
— Franz, Wagnermeister, Fabrikstr. 52.
— Karl, Schreiner, Wöllerg. 19 II.
Mößner, Johann, Heizer, Gneisenaustr. 6 III.
Mogg, Adolf, k. Posterpeditor I. Kl., Grünewaldstr. 7 III.
— Karl, Besitzer d. Luitpold-Apotheke, Rottendorferstr. 4 I.
Mohr, Andreas, Bäcker, Glockeng. 2 III.
— Andreas Otto, Privatier, Tröltschstr. 9 III.
— Anna, Privatiere, Neubaustr. 48 III.
— Anton, Büttnermeister, Sophienstr. 8 P.
— Baptist, p. Post-Oberkondukt., Brücknerstr. 3 II.
— Barbara, Wäscherin, Bäreng. 2 II.
— Eva, Zugeherin, Ritterg. 8 III.
— Georg, Arbeiter, Grombühlstr. 30 III.
— Georg, Kesselwärt., Rennwegerglacisstr. 19 R II.
— Heinrich, Uhrmachermeister, Uhren- u. Goldwarenhändler, Sanderring 14 P. Laden: Eichhornstr. 10 P.
Mohr, Jakob, Pflasterer, Reisgrubeng. 15 II.
— Johann, Obst- u. Kleiderhändler, Johannitergasse 4 I. Laden: Büttnerstr. 13 P.
— Johann, Taglöhner, Sanderglacisstr. 38 S.
— Josef, städt. Arbeiter, Dreikronenstr. 29 II.
— Josef, Privatier, Am Exerzierplatz 4½ I.
— Karl, Sergeant u. Div.-Schreiber, Gardistenstraße 2/7.
— Kaspar, Hausdiener, Innerer Graben 41 I.
— Leon, Rentier, Rottendorferstr. 1 I.
— Otto, Brauer, Alte Kasernstr. 3½ P.
— Sebastian, Hilfsheizer, Steinheilstr. 2 III.
— Therese, Privatiere, Sanderstr. 29 II.
— Valentin, Arbeiter, Zellerstr. 39 II.
— Vinzenz, Rechtspraktikant, Friedenstr. 20 P.
— Wilhelmine, Apothekersw., Friedenstr. 20 P.
Mohrsche Malzfabrik, Inhaber: Franz Schott u. W. Adler, Alte Kasernstr. 16 u. Laufergasse 13. 110.
Mohren, Gasthaus zum, Steinheilstr. 6.
Mohrhardt, Adam, Korbmacher, Dettelbacherg. 7 II.
— Hans, k. Stabsveterinär, Friedenstr. 24 III.
Mohrländer, Otto, Steindrucker, Handg. 7 II.
Mohrmann, Anna, Zugeherin, Stephanstr. 5 III.
— Franziska, Faktorswitwe, Keesburgstr. 2 III.
— Karl, Lackierergehilfe, Im Hammel 1 M.
— Ludwig, Musikinstrumenten-Versandhaus, Münzstr. 10½ III.
Moldenhauer, Emil, Musiker, Zellerstr. 33 III.
Molitor, Andreas, Erdarbeiter, Büttnerstr. 50 I.
— Babette, Postbotenwitwe, Adelgundestr. 14 a II.
— Georg, Bahnarbeiter, Vincentinumstr. 20 P.
— Georg, Maurer, Vincentinumstr. 20 I.
— Hugo, k. Oberlandesgerichtsrat a. D., Stephanstraße 8 II.
— Johann, Taglöhner, Büttnerstr. 56 III.
— Johann, fr. Restaurateur, Kärnerg. 22 II.
— Josef, Hutmachermeister, Teilhaber der Firma Gebr. Wittstadts Nachfolger, Domstr. 22 II.
— Marie, Lehrerin, Vorsteherin des Fröbelschen Kindergartens und der Kinderbewahranstalt d. Mainviertels, Burkarderstr. 30 III.
— Oskar, k. Regierungs- u. Kreisbaurat a. D., Ludwigstr. 23½ II.
— Philipp, Kaufmann, Teilhaber der Fa. Gebr. Wittstadts Nachfolger, Domstr. 22 I.
— Valentin, Straßenbahnführer, Florastr. 3 I.
Moll, Kunigunde, Witwe, Bürstengeschäftsinhab. i. Fa. Adam Moll, Bohnesmühlg. 3. Laden an der Marienkapelle.
Mollenhauer, Otto, Ingenieur und Direktor der Würzb. Straßenbahnen A.-G., Heidingsfelderstr. 58 I. 199.
Moller, Crescentia, Schneidermeisterswitwe, Bibrastr. 1 M.
— Michael Gottfried, Bahnbedienstet., Büttnerstraße 44/46 IV.
Mollinari, Franz, Maurer, Schillerstr. 5 S.
Molter, Franz, Steinmetz, Kantstr. 51.
— Ignaz, Hausmeister, Huttenstr. 14 S.
— Josef, Büttner, Lehrerstr. 2 I.
Monat, Christian, Schuhmachermstr., Wallg. 12 I.
Monatsberger, Johann Jakob, Regierungskanzlist, Huttenstr. 14 I.
Monopol, Restauration zum, Wagnerplatz 3 P.
Mons, Johann, Maschinist, Heinestr. 24 III.
— Valentin, Depotarbeiter, Dreikronenstr. 15 I.
Montag, Johann, Bahnarbeiter, Stockfischg. 3 II.
Montgelas, Graf Theodor von, k. Major, k. Kämmerer u. Bat.-Kommandeur im 9. Inf.-Reg., Kapuzinerstr. 2 I. 1412.

Schorle Morle mit Aachener Kaiserbrunnen ist unerreicht.

Monz, Josefine, Landrichterswitwe, Untere Bockgasse 10 II.
— Therese, Privatiere, Neubergstr. 4 I.
Moog, Babette, Witwe, Wöllerg. 30 II.
Moor, Oskar, Oberregisseur, Gerbrunnerstr. 5.
Moosmair, Dr. Moritz, k. Generalarzt a. D., Sanderglacisstr. 16 III.
Mora, Justina, Witwe, Büttnerstr. 70 P.
Moralt, Elise, Telegraphenexpeditorswitwe, Marcusstr. 9 I.
Morandell, Karl von, Ingenieur, Semmelstr. 9 II.
Morelli, Ferdinand, Großkaufmann, Teilhaber d. Firma St. Morelli, Semmelstr. 16 I.
— **St.**, Drogen-, Chemikalien-, Material- u. Farbwarenhdl., Comptoir u. Lager: Semmelstraße 16 P. 79.
Morgenroth, Andreas, Schweinemetzger, Münzstraße 6 P.
— Franz, Metzger, Reuererg. 16 I.
— Georg, Rentamtsgehilfe, Landwehrstr. 19 II.
— Johann, Badewärter, Bahnhofpl. 2 I.
— Max, Schuhwarenfabrikant, Teilh. d. Fa. Sim. Em. Oppenheimers Nachf. H. Burbaum & Co., Sieboldstr. 3½ II. 645.
— Michael, Bauführer, Semmelstr. 40 R II.
Morgens, Ludwig, k. Hauptmann beim Bekleidungsamt II. A.-K., Adelgundestr. 6 I.
Morhard, Alois, Lokomotivführer, Fabrikstr. 12 I.
Moritz, Anton, Schreiner, Frühlingstr. 13 I.
— Edmund, Postadjunkt, Marcusstr. 11 I.
— Erhard, Spenglermeister, Virchowstr. I P.
— Georg Pankraz, Kaufmann, Kolonialwarenhandlung, Johanniterplatz 1 P u. I.
— Karl, Artist, Büttnerstr. 3 II.
— Ottilie, Briefträgerswitwe, Burkarderstr. 26 III.
— Pankraz, Kaufmann, Franz-Ludwigstr. 9 R I.
— Valentin, Schreiner, Kapuzinerstr. 21 R I.
— Valentin, Spenglermeister, Randersackererstraße 10 P. Werkstatt: Heidingsfelderstr. 9 P.
Moro, Kornel v., k. Regierungsrat, Haugerglacisstraße 7 I.
Morper, Burkard, Bahnarb., Brücknerstr. 28. III.
Morsheuser, Magdalene, Bezirksamtsoffizantenwitwe, Schönthalstr. 6 I.
Morstadt, Alois, Reisender, Rüdigerstr. 2 II.
Morsandel, Michael, Universitäts-Hausmeister, Koellikerstr. 6 P. 451.
Moschee, Gut, Himmelspfortenweg. 1425.
Moser, Adolf, k. Postamtsdirektor, Virchowstraße 16a III.
— Amalie, Stationsvorstandswtw., Rottendorferstraße 23.
— Bruno, Schreiner, Kroateng. 14 III.
— Emil Josef, k. Oberkriegsgerichtsrat u. Geschäftsleiter des k. Oberkriegsgerichts, Pleicherring 5 III.
— Friedrich, Oberbuchhalter bei der Zahlstelle des II. Armeekorps, Wagnerstr. 7 I.
— Hans, Bankbeamter, Pleicherglacisstr. 19.
— Josef, Regierungsfunktionär, Florastr. 1 II.
— Kätchen, Näherin, Gertraudg. 8 II.
— Lina, Büglerin, Gertraudg. 8 II.
— Lorenz, Tapeziermstr., Ob. Johanniterg. 13 I.
— Ludwig, Uhrmacher, Eichhornstr. 13½ M.
— Melch., Kunst- u. Handelsgärtner, kgl. bayer. Hoflieferant, Virchowstr. 22. Blumenladen: Paradeplatz 4. 258.
— Michael, Bankbeamter, Virchowstr. 22.
— Siegmund, Kaufmann, Steinstr. 5 P.
Moslehner, Gertrud, Privatiere, Friedenstr. 28 P.
Mosthaf, Julius, Schmied, Frankfurterstr. 35.
Motsch, Karl, Oberfeuerwerker, Körnerstr. 2 III.
Motz, Rudolf, Kaufmann, Rotscheibeng. 3 I.
Mousang, Elise, Privatiere, Maierg. 2 II.
Muck, August, Privatier, Wölffelstr. 6 P.
— Emilie, Kapellmeisterswitwe, Zwinger 20 I.
— Georg Josef, Privatier, 3. Felseng. 8 I.
— Margareta, Witwe, Reibeltg. 14/16 II.
Muckelbauer, Heinrich, Arbeiter, Roseng. 4 I.
— Käthchen, Zugeherin, Wohlfahrtg. 7 II.
— Marie, Postbotenwitwe, Roseng. 4 I.
— Max, Arbeiter, Roseng. 4 I.
— Michael, Stationsgehilfe, Fabrikstr. 1½ II.
Müggenborg, Heinrich, Schreiner, Marktg. 3 II.
Mühlbach, Anna, Geschäftsführerin, Goethestr. 1.
Mühlbauer, Alois, Brauergehilfe, Frankfurterstraße 11 R I.
-- Michael, Hausmeister, Hofstr. 5 P.
— Richard, Präfekt am bischöfl. Knabenseminar, Neubaustr. 72 74 II.
Mühlbeck, Katharina, Grombühlstr. 48 I.
Mühleisen, Fritz, Großkaufmann, Marcusstr. 11. Kolonialwarengroßhandlung: Martinstr. 23. 1147.
Mühlemann, Anna, Büglerin, Reuererg. 10/12 II.
Mühlfeld, Christian, Landschaftsgärtner, Bronnbacherhof 3 I.
— Johanna, Stellenvermittlerin, Bronnbacherhof 3 I.
Mühlhäuser, Otto, Leutnant i. k. 2. Feld-Art.-Rgt., Grünewaldstr. 6 P.
Mühlich, Kathinka, Forstratswte., Theaterstr. 16 I.
Mühlig, Cölestin, Bahnpostadjunkt, Randersackererstr. 16 III.
— Margareta, Witwe, Oberthürstr. 4 P.
— Paula, Kleidermacherin, Oberthürstr. 4 P.
Müllender, Georg, Postbote, Gabelsbergerstr. 5 I.
Müller (s. a. Miller), Adam, Färber u. Wäscher, Grabeng. 3 I.
— Adam, Färber, Grabeng. 3.
— Adam, Kaufmann, Teilh. d. Fa. M. Pfetscher Nachf., Bahnhofstr. 8 I. 465.
— Adam, Kutscher, Bronnbacherg. 43 R.
— Adam, Monteur, Neumannstr. 19 I.
— Adam, Musiker, Dreikronenstr. 13 II.
— Adam, Schreiner, Johanniterg. 10 P.
— Adam, Taglöhner, Eisenstr. 7.
Adolf, Buchhalter, Bahnhofstr. 6 P.
— Adolf, Maschinenhausgehilfe, Fabrikstr. 49 II.
— Adolf, Privatier, Sanderglacisstr. 46 I.
— **Adolph**, Weingroßhandlung, Bibrastr. 25 P. 1316.
— Alma, Privatiere, Reibeltg. 2 P.
— Alwin, kais. Bankassess., Schweinfurterstr. 3 II.
— Alwin, Kutscher, Kroateng. 9 P.
— Andreas, Auslaufer, Laufer. 9 R I.
— Andreas, Friseur, Wagnerstr. 1 III.
— Andreas, Händler, Bäreng. 3 I.
— Andreas, Hausmeister, Heidingsfelderstr. 14 II.
— Andreas, Schreinermeister, Reuererg. 2 II.
— Andreas, Wagenwärtergeh., Neumannstr. 15 P.
— Andreas. Wäschereibesitzer, Augustinerstr. 19 I.
— Anna, Witwe, i. Fa. Gg. Müller, Buchbinderei und Schreibmaterialienhandlung, Domstr. 66 P, I u. III.
— Anna, Privatiere, Adelgundestr. 15 I.
— Anna, Privatiere, Wölffelstr. 6 R P.
— Anna, Produktenhändlerin, Laufer. 10/12 P.
— Anna, Schneidermeisterswe., Dreikronenstr. 51 II.
— Anna, Taglöhnerswitwe, Reuererg. 8 III.
- Anna, Wäscherin, Roseng. 21 I.
— Anton, Bremser, Korng. 3 R I.
— Anton, Kuttlermeister, Pleichertorstr. 4 R II. Laden: Pleichertorstr. 3 P.

C. BROD,
Dominikanerplatz 7, 470.
Klosettanlagen
von der einfachsten bis zur elegantesten Ausführung.

Müller, Anton, Ringparkarbeiter, Spitalg. 18 P.
— **Anton**, Sanitätsbasar (Inh. Babette Müller, Witwe), Eichhornstr. 2 a P. (Eing. Herrnstr.)
— Anton, Zahntechniker, Theaterstr. 11 I. (Vom 1. IV. ab Marktplatz 32/34.) Sommerwohnung: Maasweg 14.
— Anton Wilhelm, Korrektor, Hörleing. 10 II.
— Apollonia, Bezirksamtsassessorswitwe, Rotkreuzstr. 5 I.
— Apollonia, Witwe, Elefanteng. 13 II.
— Apollonia, Zugeherin, Stephanstr. 1 P.
— August, Bahnkondukteur, Fabrikstr. 3 I.
— August, Frachtbriefträger, Textorstr. 11 III.
— August, Maurer, Zellerstr. 14 II.
— August, Metzger, Karmelitenstr. 34 II.
— August, Militärmützenmach., Oberthürstr. 2 III.
— August, Schlosser, Fabrikstr. 26 III.
— August Sebastian, Lehrer an der Stadtschule, Ulrichstr. 6 I.
— Babette, Lehrerswe., Randersackererstr. 13 III.
— Babette, Privatiere, Baderg. 9 I.
— Babette, Privatiere, Virchowstr. 7 III.
— Babette, Rentamtmannsw., Ludwigstr. 10½ III.
— Babette, Witwe, Inhaberin der Fa. Anton Müller, Sanitätsbasar, Eichhornstr. 5 II. Laden: Eichhornstr. 2½ (Eingang: Herrnstr.).
— Babette, Witwe, Roseng. 4½ II.
— Barbara, Gießmeistersw., Grombühlstr. 44 II.
— Barbara, Näherin, Ob. Johanniterg. 18 II.
— Barbara, Privatiere, Marktg. 5.
— Barbara, Wäscherin, Bäreng. 2 I.
— Barbara, Wäscherin, Johanniterg. 4 II.
— Barbara, Witwe, Pleicherkirchg. 3 I.
— Barbara, Witwe, Privatiere, Reibeltg. 12 III.
— Barbara, Witwe, Wöllerg. 11 II.
— Barbara, Zugeherin, Wöllerg. 28 II.
— Berta, Privatiere, Bibrastr. 25 I.
— Christian, Sackträger, Pleicherkirchg. 1 I.
— Christoph, Heizer, Gneisenaustr. 11 III.
— Dora, Privatiere, Wölffelstr. 6 P.
— Dorothea, Privatiere, Adelgundestr. 15 I.
— Egon, Leutnant, Frankfurterstr. 10 III.
— Elisabeth, Wäscherin, Roseng. 9 P.
— Elisabeth, Witwe, Ingolstadterhof 1 N.
— Elise, Bettfedernreinigerin, Pleicherkirchg. 18 III.
— Elise, Kanzlistenwitwe, Wöllerg. 1 u. 3 M.
— Emil, Schmied, Gabelsbergerstr. 1 III.
— Emil, k. Stabsveterinär im 2. Feldart.-Reg., Ludwigstr. 29 II. 1074.
— Emil Otto, techn. Bureau f. maschin. Anlagen, Schillerstr. 13 R P. 641.
— Erhard, Maschinenbauanstalt, Reparaturwerkstätte, Kapuzinerstr. 31 P u. I. 959. (S. Inserat.)
— Erhard, k. Universitäts-Quästor, Heidingsfelderstr. 19 I.
— Erhard, Zugführer, Vincentinumstr. 11 II.
— Eucharius, Briefträgergehilfe, Gutenbergstraße 1½ III.
— Eugenie, Lehrerstochter, Steinheilstr. 32 I.
— Eustach, Magistratsoffiziant, Semmelstr. 26 I.
— Eva, Amtsger.-Sekr.-Witwe, Blumenstr. 6 I.
— Eva, Lehrerswitwe, Huttenstr. 11 III.
— Eva, Pensionistin, Domstr. 9 R II.
— Eva, Witwe, Leistenstr. 58 M.
— F., Apothekerswitwe, Rottendorferstr. 1⅓ II.
— Ferdinand, k. Bahnoberexpeditor a. D., Maxstraße 9¼ I.
— Ferdinand, Pensionist, Büttnerstr. 4 II.
— Ferdinand, Schlosser, Brücknerstr. 27 IV.
— Franz, Arbeiter, Grombühlstr. 48 III.

Müller, Dr. Franz, prakt. Arzt, Maxstr. 7 I. 1195.
— Franz, lith. Maschinenmeister, Florastr. 4 II.
— Franz, Polizeiwachtmeister, Semmelstr. 3 III.
— Franz Andreas, Volksschullehrer, Schießhausstraße 15 II.
— Franz Josef, Buchhändler, Besitzer der J. Staudingerschen Sortimentsbuchhandlg., Exthalstr. 6 P. Laden: Dominikanerplatz 9. 1261.
— Franz Josef, Fahrrad- und Nähmaschinenhändler, Gneisenaustr. 6 P.
— Franz Xaver, Glasermeister und Bilderrahmengeschäft, Maxstr. 9½ P und Ingolstadterhof. 1592.
— Franziska, Restaurateurswitwe, Frühlingstraße 19 P.
— Friederike, Universitätsprofessorswe., Franz-Ludwigstr. 12 I.
— Friedrich, k. Bahnexpeditor, Alleestr. 15 P.
— Friedrich, k. Expeditor, Pleicherkirchplatz 17 III.
— Friedrich, Klaviermacher, Eichhornstr. 8 IV.
— Friedrich, Spengler u. Spielwarengeschäftsinhaber, Huttenstr. 14 P.
— Fritz, Bahnbeamter, Oberthürstr. 4.
— Fritz, Brauer, Moltkestr. 10 II.
— Georg, Bahnarbeiter, Oberthürstr. 9 P.
— Georg, städt. Kassadiener, Pleicherring 7 S.
— Georg, Kesselschmied, Wallg. 12 I.
— Georg, Kunstbildhauerei, Grombühlstr. 39 P.
— Georg, Kutscher, Keesburgstr. 6 III.
— Georg, Privatier, Virchowstr. 1 R P.
— Georg, Restaurateur z. St. Peter, Elefantengasse 13 P u. I.
— Georg, Schlosser, Fabrikstr. 42 R.
— Georg, Schneidermeister, Augustinerstr. 11 R II.
— Georg, Schneidermeister, Bohnesmühlg. 1 M.
— Georg, Schneidermeister, Landwehrstr. 8 I.
— Georg, Schreiner, Vincentinumstr. 30 I.
— Georg, Spenglergehilfe, Petriniстr. 20 II.
— Georg Adam, Schuhmachermeister, Untere Bockg. 5 I.
— Georg Eduard, städt. Bauamtsdiener, Augustinerstr. 7 M.
— Georg Florian, städt. Arbeiter, Steinheilstraße 10 IV.
— Georg Ludwig, Glasermeister, Hörleing. 12 P.
— Gertraud, Obsthändlerin, Gr. Katzeng. 9 R I.
— Gregor, Schlosser, Faulenbergstr. 30 II.
— Gustav, Friseur u. Perückenmacher, Parfümeriehandlung, Hofstr. 9 P u. II. 940.
— Gustav, Fabrikaufseher, Pleichertorstr. 10 II.
— Hans, Buchhalter, Lauferg. 2 II.
— Hans, Inhaberin Paula Müller, Hut- u. Mützenlager, Feuerwehrartikel, Fahnen u. Vereinszeichen, Karmelitenstr. 23 P u. II.
— Heinrich, Apothekenbesitzer, „Pfauenapotheke", Zellerstr. 3 P, I u. II. 1333.
— Heinrich, Bahnmeister, Friedenstr. 42 I.
— Heinrich, Maurer, Trölтschstr. 2.
— Heinrich, Gymnasialassistent, Fischerg. 6.
— Heinrich, Schreinergeselle, Wagnerplatz 6½ I.
— Heinrich, Zahntechniker, Dominikanerg. 8 II.
— Hermann, Kaufmann, Eichhornstr. 1 III.
— Hermann, Kaufmann, Grombühlstr. 22 II.
— **Hugo**, Weingroßhandlung, Haugerring 14 II. Comptoir: Haugerring 15 R. 1090.
— Jakob, Dachdecker, Hörleing. 4.
— Jakob, Posterpeditor I. Kl., Grombühlstr. 18 I.
— Jakob, Straßenbahnführer, Franz-Ludwigstraße 25 R II.

Aachener Kaiserbrunnen heilkräftiges Tafelwasser von unerreichtem Wohlgeschmack.

Müller, Jean, Weinhändler, Weinstube z. „Brückenbäck", Mainbrücke 7 u. 9 P u. II.
— Jeanette, Privatiere, Virchowstr. 20 II.
— Johann, k. Bahnexpeditor, Fabrikstr. 9 II.
— Johann, k. Eisenbahnoberexpeditor, Sanderglacisstr. 5 S.
— Johann, Lichtdrucker, Gabelsbergerstr. 5 P.
— Johann, k. Militär-Bauinspektor, Valentin Beckerstr. 12 I.
— Johann, Militärpensionist, Brücknerstr. 32 P.
— Johann, Postoberkondukteur, Scanzonistr. 8 P.
— Johann, Privatier, Maistr. 4 I.
— Johann, k. Reg.-Rechnungskomm., Schillerstraße 5 II.
— Johann, Restaur. z. Abendstern, Domstr. 38 P.
— Johann, Restaurateur, Kantine z. Löwen am Stein, Sedanstr. o. Nr.
— Johann, Schreinergehilfe, Frühlingstr. 15 III.
— Johann, Schreinermeister, Reuerg. 2 I u. R P.
— I, Johann, Schutzmann, Petristr. 21 III.
— II, Johann, Schutzmann, Petristr. 25 I.
— Johann, Stationsmeister, Häfnerg. 2 III.
— Johann, Taglöhner, Ritterg. 8 II.
— Johann Andreas, Kellner, Stephanstr. 11 P.
— Johann Baptist, Briefträger, Eichhornstr. 7 IV.
— Johann Bonaventura, Privatier, Schmalzmarkt 2 I.
— Johann Christ., Arbeiter, Neumannstr. 7 P.
— Dr. phil. Johann Georg, Chemiker, Gerberstraße 21 II.
— Johanna, Näherin, Oberthürstr. 11 II.
— Dr. Johannes, k. Universitätsprofessor, Privatklinik für innere Krankheiten, Wohnung u. Klinik: Hofstallstr. 4. ☎ 627.
— Josef, Arbeiter, Randersackererstr. 7 III.
— Josef, Briefträger, Zellerstr. 16 I.
— Josef, Briefträgergehilfe, Steinheilstr. 33 I.
— Josef, Büttner, Moltkestr. 12 II.
— Josef, Friedhofaufseher, Seelbergstr. 7 R II.
— Josef, Fuhrmann, Textorstr. 20 M.
— Josef, Fuhrwerksbesitzer, Petristr. 17 III.
— Josef, k. Posterpeditor I. Kl., Huttenstr. 11 III.
— Josef, k. Posterpeditor, Seelbergstr. 7 I.
— Josef, k. Regierungskanzlist, Hofstr. 11 III.
— Josef, Privatier, Glockeng. 15 I.
— Josef, Schlossergehilfe, Bockg. 1 II.
— Josef, Schreiner, Heinestr. 16.
— Josef, Schuhmacherm., Bohnesmühlg. 11 I.
— Josef, Schuhmachermeister, Schillerstr. 12 S.
— Josef, Taglöhner, Schwanenhof 6 III.
— Josefa, Wäscherin, Fischerg. 6.
— Josefa, Zugeherin, Blöhlein 2 I.
— Josefine, pens. Lehrerin, Theaterstr. 16 II.
— Isidor, Kohlenführer, Kärnerg. 24 II.
— Julius, k. Bahnexpeditor, Virchowstr. 19 I.
— Justin, Weingroßhandlung, Bibrastr. 25 R P.
— Karl, Auslaufer, Maistr. 10.
— Karl, k. Bankbuchhalter, Hofstr. 13 II.
— Karl, Gärtner, Veitshöchheimerstr. ohne Nr.
— Karl, Kutscher, Pleicherpfarrg. 3 R I.
— Karl, Mag.-Funktionär, Theresienstr. 8 II.
— Karl, Schneidermeister, Dreikronenstr. 9 II.
— Karl, Warenagent, Heidingsfelderstr. 37 P.
— Karl Theodor, Weingroßhändler und Hoflieferant, Schillerstr. 13 R P. ☎ 641.
— Karl Wilhelm, Schneidermeister, Semmelstraße 57 R III.
— Karolina, Restaurateurin, Brücknerstr. 32 P.
— Kaspar, Bürstenmacher, Wagnerstr. 18 M.
— Kaspar, Bürstenmachermstr., Karmelitenstr. 11 I. Laden: Langg. 8.

Müller, Kaspar, Maurer, Obere Johanniterg. 20 I.
— Kaspar, Restaur. z. Fallstaff, Semmelstr. 46 P.
— Kilian, Schaffner, Brücknerstr. 25 I.
— Kilian, Schiffer, Steinheilstr. 35 R I.
— Kilian, Taglöhner, Holztorg. 3 III.
— Klara, Korbmacherswitwe, Inh. einer Korb- u. Sesselflechterei, Wöllerg. 6 P.
— Konrad, Maschinenmeister, Petristr. 6 II.
— Kunigunde, Witwe, Barbarastr. 25 I.
— Lenchen, k. Brandversicherungs-Inspektors-Witwe, Huttenstr. 35 I.
— **Leonard**, Weingroßhandlung, Inh.: Louis Goldschmidt, Neubaustr. 14 II.
— Leonhard, Steinhauer, Brücknerstr. 30 M.
— Leonhard, Heizer, Semmelstr. 13 R III.
— Leonhard, Werkführer, Lindleinstr. 16 II.
— Lorenz, Eisendreher, Lindleinstr. 12 III.
— Lorenz, Lokomotivführer, Brücknerstr. 23 I.
— Lorenz, Taglöhner, Gneisenaustr. 5 II.
— Ludwig, städt. Architekt, Blumenstr. 13 II.
— Ludwig, Bureauinhaber und Pianist, Friedenstraße 55 P.
— Ludwig, Hausmeister, Sieboldstr. 14 R I.
— Ludwig, Kalkulator, Ziegelaustr. 8 I.
— Ludwig, Magistratsdiurnist, Plattnerstr. 15 III.
— Ludwig, Schlosser, Wagnerstr. 11 III.
— Ludwig, Steinhauer, Spitalg. 15 M.
— Magdalena, Klavier- und Gesangslehrerin, Eichhornstr. 5 II.
— Magdalena, Näherin, Semmelstr. 60 II.
— Magdalena, Privatiere, Peterplatz 5 I.
— Magdalena, Wäscherin, Marktplatz 2 IV.
— Magdalena, Witwe, Blöhlein 2 I.
— Margareta, Lehrerswitwe, Frankfurterstr. 5 II.
— Margareta, Näherin, Spitalg. 4 II.
— Margareta, Privatiere, Heidingsfelderstr. 1 I.
— Margareta, Taglöhnerin, Roseng. 21 P.
— Marie, Briefträgerswitwe, Wagnerstr. 11 III.
— Marie, Oberamtsrichterswitwe, Leistenstr. 3 I.
— Marie, Privatiere, Marktplatz 5 M.
— Marie, Privatiere, Wölffelstr. 6 R P.
— Marie, Skribentenwe., Franz-Ludwigstr. 13 IV.
— Marie, Witwe, Eisenstr. 7 II.
— Marie, Witwe, Goethestr. 5 II.
— Marie, Witwe, Spitalg. 4 II.
— Martin, Maschinist, Frühlingstr. 11 IV.
— Martin, Restaurateur, Inn. Graben 31 33 u. Juliuspromenade P u. I. ☎ 1153.
— Matthäus, Privatier, Semmelstr. 51 I.
— Max, Weinhändler, Inh. d. Fa. Adolph Müller, Sanderglacisstr. 29. Geschäftslokal: Bibrastraße 25. ☎ 1316.
— Michael (Cigarren-Müller), Cigarrenhändler, Juliuspromenade 21 P u. I.
— Michael, Erdarbeiter, Maingäßchen 11½ I.
— Michael, Musiker, Semmelstr. 60 R II.
— Michael, Privatier, Randersackererstr. 12 I.
— Michael, Schneidermeister, Gneisenaustr. 5.
— Michael, Steinhauer, Ritterg. 5 P.
— Moritz, Sekretariatsassistent, Sternq. 4 III.
— Nikolaus, Schutzmann, Huttenstr. 18½ IV.
— Nora, Arztswitwe, Schillerstr. 15 II.
— Oskar, Weinkommissionsgeschäft, Virchowstraße 16a P.
— Ottilie, Wagenmeisterswitwe, Zellerstr. 8 IV.
— Otto, Gärtner, Semmelstr. 2.
— Otto, Schneidermeister, Büttnerstr. 44/46 III.
— Otto, Stationsdiener, Petristr. 25 II.
— Paula, Verkäuferin, Spitalg. 4 II.
— Pauline, Privatiere, Weingartenstr. 32 I.

C. BROD,
Dominikanerplatz 7, ☎ 470.
Spiritus- und Petroleum-Glühlicht.

Müller, Peter, Bildhauermeister, Nikolausstr. 10 I. Atelier: Leistenstr. 3.
— Peter, Domkaplan, Domerpfarrg. 10 I.
— Philipp, Taglöhner, Steinheilstr. 36 P.
— Pius, Obst- u. Südfrüchtehändler, Spiegelstraße 9 II. Laden: Spiegelstr. 15.
— Regina, Expeditorswtw., Pleicherkirchpl. 17 III.
— Reinhold, Bildhauer, Grombühlstr. 43a.
— Richard, k. Posterpeditor I. Kl., Grünewaldstr. 7 II.
— Sophie, Witwe, Brücknerstr. 22 II.
— Stephan, Monteur, Ebracherg. 4 III.
— Theodor, Vizefeldwebel, Weißenburgstr. 1 II.
— Therese, Hausmeisterswe., Inn. Graben 40 III.
— Therese, Schuhmachermeisterswe., Maierg. 1 I.
— Thomas, Schneidermeister, Plattnerstr. 15 III.
— Valentin, Kaufmann, Kolonial- u. Materialwaren-, Cigarren-, Tabak-, Wein- u. Spirituosen-Handlung, Semmelstr. 57 P u. I.
— Valentin, Tünchergeselle, Pleicherkirchg. 10 P.
— Wendelin, Dachdeckermeister, Hörleing. 4.
— Wendelin, Gärtner, Burkarderstr. 16 P.
— Wilhelm, Bahnschreiner, Neumannstr. 18 I.
— Wilhelm, freiresp. k. Bezirksamtsassessf., Sanderring 6 III.
— Wilhelm, Postadjunkt, Kantstr. 45 I.
— Wilhelm, Schneidermeister, Bachg. 8 II.
— Wilhelm, Schuhmachermstr., Amalienstr. 6 P.
— Wilhelm, Studienpräfekt u. Lehrer im Institut Adam, Sanderglacisstr. 27 II.
— **& Sonnleitner**, Bildhauer, Atelier: Leistenstraße 3.

Müller-Honikel, Marie, Not.-Buchh.-Witwe, Elefanteng. 11 I.

Müller-Schiedmayer, Erwin, Hofpianoforte-Fabrikant, Oberthürstr. 13 I. Sommerwohnung und Holzlagerplatz: Seinsheimstraße ohne Nr. ☎ 1244.
— **Erwin**, Hofpianofortefabrik, Pianoforteleihanstalt und Magazin, Oberthürstr. 13 P u. R. ☎ 1244. (S. Inserat, Vorsatz.)

Müllerklein, Auguste, Hauptmannswitwe, Kloster Himmelspforten.
— Babette, Privatiere, Stephanstr. 3 I.
— Katharina, Wäscherin, Domstr. 52 M.
— Lorenz, Schneidermeister, Bruderhof 4 III.

Mümpfer, Mathilde, Privatiere, Friedenstr. 26 I.

Münch, Adam, Kutscher, Domerschulstr. 11 R I.
— August, Schneidmüller, Kroateng. 16 P.
— Babette, Weißnäherin, Domstr. 18 IV.
— Eduard, Buchhalter, Domstr. 18 IV.
— Emma, Bahnhofinspektorswe., Frühlingstr. 2 I.
— Georg, Bäckergehilfe, 3. Felseng. 3½ P.
— Georg, Seifensieder, Reuererg. 6 R.
— Heinrich, Depotarbeiter, Nikolausstr. 10 II.
— Hugo George, Kolonialwarengroßhdl., Sanderstraße 31 P u. II. ☎ 107.
— Johann, Arbeiter, Grombühlstr. 48 P.
— Johann Peter, Privatier, Schönthalstr. 4 II.
— Johann Philipp, Anwalts-Buchhalter, Schönthalstr. 4 II.
— Josef Karl, Bäckermeister, Wallg. 14 P.
— Julie, Geschäftsführerin, Augustinerstr. 1 R I.
— Karl, Schuhmachermeister, Bronnbacherg. 22.
— Kaspar, Privatier, Ketteng. 13 I.
— Konrad, Maurer, Domstr. 16 R III.
— Kunigunde, Zugeherin, Braunhof 8 P.
— Margareta, Bureaudienerswitwe, Gneisenaustraße 2 P.
— Marie, Administratorswitwe, Friedenstr. 49 II.
— Sixtus, Max, Schneidermeister, Innerer Graben 12 III.

Münch, Therese, Expeditorswitwe, Huttenstr. 46 II.

München, Restauration zur Stadt, Bibrastr. 2.

Mündlein, Friedr., Maschinenhausgehilfe, Brücknerstr. 25 III.

Münich, Georg, Taglöhner, Breite Schloßg. 8 P.
— Joh., Oberförsterstochter, Weingartenstr. 16 III.
— (Muenich), Karl E., Kaufmann, Konsumwarenlager, Franziskanerg. 12 P. Wohnung: Erthalstr. 20 III. ☎ 1637.
— Leonhard, Bierführer, Adelgundestr. 12 III.
— Wilhelmine, Oberförsterstochter, Weingartenstraße 16 III.

Münster, Amalie Freifr. v., Privatiere, Ebrachergasse 2 R III.
— Moritz, Mehlgroßhändler, Haugerring 15 II. ☎ 917.

Münz, Karl, Maschinenhausgehilfe, Neumannstraße 17 II.
— Melchior, Pensionist, Sophienstr. 8 II.

Münzel, Barbara, Büglerin, Ebracherg. 4 R P.
— Elise, Schauspielerswitwe, Maingäßchen 11½.
— Marie, Werkmeisterswitwe, Bibrastr. 25 II.

Münzenthaler, Käthchen, Kaufmannsw., Haugerring 8 P.

Müsch, Franz, Darmhändler, Gerberstr. 4 P u. I.
— Karl, Möbelhändler, Ritterg. 12 I.
— Margareta, Möbelhändlers-We., Ritterg. 12 II.
— Peter, Friseur, Große Katzeng. 4. Laden: Büttnerstr. 35.

Müßel, Wilhelmine, Feldwebelswtw., Waltherstraße 3 II.

Müßig, Andreas, Schiffer, Zellerstr. 16 II.
— Dorothea, Witwe, Korng. 12 R II.

Mützel, Michael, städt. Arbeiter, Vincentinumstraße 8½ I.
— Michael, Schuhmachermstr., Augustinerstr. 17 II.
— Theodor, Tüncher, Bronnbacherg. 23 I.

Mugler, August, Kaufmann, Friedenstr. 32 P.
— Franziska, Privatiere, Sanderring 13 P.
— **Hans, Nachf.**, Lithogr. Anstalt, Etikettenfabrik u. Schreibwarenhandlung (Inh.: Ullmann, Juda), Neubaustr. 8. ☎ 1102.

Muhler, Eduard, Landesproduktenhändler, Steinheilstr. 33 P.

Mulfinger, Sebastian, Lokomotivheizer, Fabrikstraße 1 P.

Mulzer, Friedrich, k. Bahnexpeditor, Harfenstr. 8 II.

Mundschenk, Christine, Privatiere, Keesburgstraße 1 R P.
— Josef, Rentner, Sanderglacisstr. 39 II.

Muntsch, Karl, k. Landgerichtsrat, Heidingsfelderstraße 17 II.

Munz, Karl, Prokurist, Eichhornstr. 7 II.

Murmann, Erhard, Bezirksamtsgeh., Büttnerstraße 8 III.

Muschaweckh, Anna, Bezirkstierarztswitwe, Oberer Johanniterg. 6.

Muschler, Karolina, Zugeherin, Bronnbachergasse 8 R I.

Muselmann, Christian, Arbeiter, Juliuspromenade 13 II.
— David, Gutspächter, Neue Welt.
— Heinrich, k. Posterpeditor I. Kl., Neubergstraße 3 III.

Muser, Martin, Wagenwärtergeh., Vincentinumstraße 26 III.
— Michael, Bahnschaffner, Vincentinumstr. 34 II.

Musikschule, kgl., Paradeplatz 1. ☎ 282.

Muskateller, Weinrestaurant zum, Neubaustr. 22 P. ☎ 1388.

Musmann, Julius, Gas- u. Wassermesserkontrolleur, Grombühlstr. 32 I.

Schorle Morle mit Aachener Kaiserbrunnen ist unerreicht.

Muß, Gabriele, Notarstochter, Heidingsfelderstraße 1 I.
— Marie, Notarstochter, Heidingsfelderstr. 1 I.
Mußbach, Wilhelm, Reichsbankbeamter, Goethestraße 7 II.
Mußmächer, Fridolin, Schneidermeister, Karmelitenstr. 49 III.
Muth, Anton, Schlosser und Musiker, Brücknerstraße 30 I.
— Friedrich, Schneider, Barbarastr. 16.
— Georg, Musiker, Ritterg. 2 II.
— Martin, Kondukteur, Steinheilstr. 32 I.
— Nikolaus, Schlosser, Brücknerstr. 24 II.
Mutzbauer, Georg, Bierbrauer, Jägerstr. 6 I.

N.

Nachtrab, Josef, Schuhmachermeister, Kl. Katzengasse 7 II.
Nägerl, Konrad, Kaufmann, Inn. Graben 40 II.
Nägler, Johann Baptist, bürgerspit. Weinbauinspektor, Val. Beckerstr. 10 a P.
Närrisch, Johann, Postillion, Münzstr. 10 II.
Nätscher, Adam, Postamtsgehilfe, Neubergstr. 38.
— Therese, Regierungsbotenwtw., Franz-Ludwigstraße 17 P.
Naß, Peter, Kutscher, Roseng. 19 I.
Naß, Kathinka, Produktenhändl., Virchowstr. 6 P.
Nagel, Eva, Müllerswitwe, Münzstr. 7 II.
— Friedrich, Kohlenführer, Korng. 11 P.
— Georg, Bremser, Neumannstr. 19 III.
— Georg, Lagerist, Reuererg. 10/12 I.
— Georg, Wagner, Moritzg. 2 III.
— Johann, Restaur. z. Linde, Frankfurterstr. 1 P.
— Karl, Friseur, Neubaustr. 26 II. Laden: Neubaustr. 16.
— Konrad, Restaurateur, Neubergstr. 38 P.
— Lenchen, Friseuse, Neubaustr. 26 II.
— Leonhard, Lokomotivführer, Marktplatz 24 III.
— Margareta, Taglöhnerswitwe, Reuererg. 8 I.
— Max, Gravieranstalt, Domstr. 31 II.
— Nikolaus, Wagenwärtergehilfe, Vincentinumstraße 5.
— Rosa, Näherin, Reuererg. 8 I.
— Wilhelm, Feilenhauermstr., Fabrikstr. 34 P u. R.
Nagengast, Andreas, Braumeister, Große Katzengasse 6 P.
— Anna, Privatiere, Riemenschneiderstr. 5 P.
— Ernst, Kunst- und Handelsgärtnereibesitzer, Heidingsfelderstr. 48. Blumenpavillon: Neumünsterplatz. 428.
— Fritz, Samen- u. Vogelfutterhandlung, Marktplatz 18 P u. II.
— Johann, Fischhandlung und Fischräucherei, Grabeng. 2 P u. I.
— Josef, Telegraphenwerkführer, Grombühlstraße 31 I.
Nagler, Andreas, Baumeister u. Restaurateur „z. Lindenau", Keesburgstr. ½ P. 1178.
— Andreas, Altsitzer, Erthalstr. 1 II.
— Jakob, Architekt und Baumeister, Friedenstraße 24 I. Stallungen und Lagerraum: Sieboldstr. 28. 324.
Nahrungsmitteluntersuchungsanstalt, königl., Koellikerstraße 2. (Med. Kollegienhaus, Neubau.) 58.
Nappert, Adam, Maschinenhausgehilfe, Friedenstraße 23 S.
Nareiß, Franziska von, Generalswitwe, Kettengasse 1 I.
Naser, Betti, Strickereigeschäft, Domstr. 11 II.
Nassovia-Korpshaus, Ecke der Harfen- u. Schönleinstr. 10. 1232.
Nastvogel, Ernst, Fabrikant, Mitinh. d. Fa. J. Nastvogel, Keesburgstr. 3 I. 101.
— Friedrich, Privatier, Oberdürrbacherstr. 1.
— **J.**, Weinessig-, Likör- u. Punschessenzenfabrik, Inh. Ernst u. Max Nastvogel, Keesburgstraße 3. Laden: Augustinerstr. 15. 101.
— Max, Fabrikant, Mitinhaber der Firma J. Nastvogel, Keesburgstraße 3 II.
— Dr. Oskar, Chemiker, Frühlingstr. 1 II.
— Robert, Prokurist, Kapuzinerstr. 23 I.
Naß, Magdalena, Wagenwärterstochter, Sanderstraße 1 II.
Naßer, Johann, Fuhrknecht, Barbarastr. 16.
National, Hotel, Restauration u. Café, Besitzerin Agnes Buck, Kaiserstr. 33. 4.
Natterer, August, Elektrotechniker und Mechanikermeister, Innerer Graben 47 III. Laden: Pleicherkirchplatz 9 N.
Naumann, Ernst, Konditorei, Augustinerstr. ½ P.
— Gg., W. Bitteraufs Nachf., Konditorei und Café, Peterstr. 6 P u. I. 442.
Nebel, Franz, Zuschneider, Seelbergstr. 6 III.
— Fritz, Restaurateur, Weißenburgstr. 3 I.
— Johanna, Wäscherin, Semmelstr. 52/58 P.
— Martin, k. Eisenahnoberexpeditor, Grombühlstraße 24 II.
Neckermann, Adam, Apotheker u. Leiter der Drogistenfachschule, Reibeltg. 2 I.
— Adolf, Immobilienbureau, Grombühlstr. 16 I.
— Barbara, Privatiere, Sterng. 3 II.
— Barbara, Witwe, Grombühlstr. 55 III.
— Brigitte, Privatiere, Weingartenstr. 5 II.
— Hedwig, Näherin, Bergmeisterg. 8 II.
— Heinrich, Immobilienbureau, Schweinfurterstraße 34 II.
— Johann, Produktenhändler, Ob. Johannitergasse 12 P u. I.
— Johanna, Pfründnerin, Franz-Ludwigstraße 24/26 P.
— Josef, Metzger, Josefplatz 5 I.
— Josefine, Oberexpeditorswitwe, Sanderglacisstraße 37 IV.
— Josef Karl, Rhederei u. Kohlengroßhandlung, Sterng. 3 P u. I. 389. Lager im Kohlenhof. 1116.
— Max, Schäftenmacher, Katharineng. 10 P.
— Michael, Spenglermeister, Inh. d. Firma Leopold Neckermann, Semmelstr. 37 P u. I.
— **Peter jr.**, Metzgerei, Inh. W. Schmitt, Sterngasse 3. 389.
Nedert, Margareta, Pfründnerin, Franz-Ludwigstraße 24/26 III.
Neeb, Karl, Schutzmann, Karmelitenstr. 12 III.
Nees, A., Juwelier, Kaiserstr. 9 P.
— Friedrich, Privatier, Höchbergerstr. 3 III.
— Katharina, Antiquitätenhändlers-Wwe., Heinestraße 5 R.
— Margareta, Fabrikantenwitwe, Ulrichstr. 8 II.
— Margareta, Oberpostamtsassistenten-Witwe, Huttenstr. 14 P.
— Martin, Schlosser, Oberdürrbacherstr. 3 a.
— Michael, städt. Arbeiter, Nikolausstr. 7 P.
— Michael, Hausmeister, Oeggstr. 4 P.
Neeser, Adam, Lohnkutscher, Ritterg. 6 I.
— Georg, Hilfsheizer, Grombühlstr. 48 I.
— Josef, Maurermeister, Steinheilstr. 35 III.
— Leonhard, Restaurateur z. Justitia, Zwinger 38 P u. I.
— Marie, Witwe, Ursulinerg. 14 I.
— Monika, Kommissärswtw., Juliusprom. 5 III.

C. BROD, Dominikanerplatz 7, 470. **Lüster, Zugampeln und Zugkronen** von der einfachsten bis zur elegantesten Ausführung. Billigste Preise.

Rehmann, Gottfried, pens. Feldwebel, Petrinistraße 3 P.
— K., Rechnungsratswitwe, Pleicherring 4 I.
Reidert, Babette, Privatiere, Grabenberg 1 P.
— Johanna, Privatiere, Grabenberg 1 P.
— Lina, Arztswitwe, Harfenstr. 2 III.
— Oskar, Rentner, Maxstr. 1 I. 195.
Reidning, Elisabeth, Eierhändlerin, Johanniterg. 12 P.
Reisinger, Ferdinand, Wagenwärtergeh., Steinheilstr. 27 I.
Reiß, Regina, Verkäuferin, Braunhof 1 M.
Reikenstock, Hans, Schreiner, Jägerstr. 6 I.
— Johann, Schreinermeister, Frankfurterstraße 9 R P u. I.
Renninger, Bernhard, k. Universitäts-Verwaltungs-Sekretär, Schießhausstr. 17 I.
Repf, Karl, Leutnant im k. b. 4. Inf.-Reg., Sanderglacisstr. 48 II.
Reppenbacher, Karl, Rechtspraktikant, Maxstr. 3 I.
— Therese, Oberamtsrichterswitwe, Maxstr. 3 I.
Reßfelder, Georg, Oblatenbäcker, Obere Johanniterg. 16 I.
Reßler, August, Hoboist, Weißenburgstr. 4 I.
Reth, Josefine, Schneidermstrswe., Bibrastr. 21 I.
Retschert, Else, Hauptmannswitwe, Pleicherglacisstr. 2 II.
Rett, Max, k. Gymnasiallehrer, Frühlingstr. 7½ II.
Reu, Marie, Stadtbaumeisterswitwe, Riemenschneiderstr. 7 II.
Neubauer, Georg, Zementarbeiter, Stockfischg. 1 I.
— Hermann, Bierführer, Frankfurterstr. 33 I.
— Josef, Zementeur, Grabeng. 2 II.
— Peter, Laufbursche, Bronnbacherg. 6.
— Stephan, Tünchermeister, Sanderglacisstr. 48 R.
— Valentin, Dienstmann, Neubaustr. 36 R I.
Neubaukirche, Neubaustr. 9.
Neuberg, Restauration, Friedenstr. 63.
Neuberger, August, Kaufmann, Teilh. d. Fa. H. A. Fränkel sen., Trötschstr. 9 I. 1393. Geschäftslokal: Marcusstr. 7. 179.
— Henriette, Privatiere, Domstr. 70 I.
— Katharina, Häfnerswitwe, Wöllerg. 7 I.
Neubert, Babette, Stellenvermittlungsbureau, Hahnenhof 4 I.
— Christoph, Schreinermeister u. Sargmagazin, Steinheilstr. 35 P.
— Eduard, Sekretariatsgehilfe, Huttenstr. 44 III.
— Elise, Pensionärin, Ketteng. 18 I.
— Elise, Privatiere, Innerer Graben 42 II.
— Engelbert, Ratssekretär, Keesburgstr. 1 P.
— Friedrich, Lackierer, Hahnenhof 4 I.
— Georg, Lackierer, Gutenbergstr. 2 III.
— Hans, Kaufmann, Heidingsfelderstr. 37 P.
— Henriette, Wagenwärterswe, Büttnerstr. 21 I.
— Katharina, Maurermeisterswitwe, Nikolausstraße 11 I.
— Leo, Buchhalter, Elsterg. 1 II.
— Lorenz, Büttnermeister, Gerberstr. 19 III. Werkstätte: Büttnerstr. 1 P.
— Lorenz, Schreiner, Gr. Katzeng. 5 I.
— Michael, Privatgärtner, Barbarastr. 16.
— Michael, Schließwächter, Ketteng. 16 II.
— Michael, Taglöhner, 3. Felseng. 5 II.
— Sebastian, Dienstmann, Bronnbacherg. 3 II.
Neudecker, Bartholomäus, Stationsdien., Kürschnerhof 1 III.
— Dr. Georg, k. Gymnasial-Professor u. Privatdozent, Goethestr. 15 P.
Neue Artilleriekaserne, Restauration, Faulenbergstr. 30.
Neue Bayerische Landeszeitung, Domerpfarrgasse 2. 506.
Neuen Anlage, Restaur. z., Sanderglacisstr. 48.
Neuen Infanterie-Kaserne, Restauration zur, Weißenburgstr. 3 P.
Neue Würzburger Zeitung (E. Huhn), Bibrastraße 13. 1299.
Neudörffer, Otto, Kaufmann, Heinestr. 13.
Neugaß, Friederike, Privatiere, Augustinerstr. 4 II.
Neugebauer, Andreas, k. Zolloberkontrolleur, Randersackererstr. 26 II.
— Gustav, Schneidermeister, Frankfurterstr. 22 I.
— Johann, Stationsgehilfe, Brücknerstr. 26 III.
— Johann Michael, Volksschul- u. Gymnasial-Musiklehrer a. D., Randersackererstr. 26 II.
— Peter, pens. Kreisarchivdiener, Schillerstr. 10 R.
— Philipp, k. Posterpeditor I. Kl., Sophienstr. 12 I.
— Valentin, Sekretariatsgehilfe, Sanderglacisstraße 26 IV.
— Wendelin, Wagenwärtergeh., Schönleinstr. 6 P.
Neuhäußer, Margareta, Privatiere, Burkarderstraße 15 P.
Neuhöfer, Anna, Zugeherin, Büttnerstr. 17 II.
Neukum, Heinrich, Metalldreher, Wörthstr. 3 P.
Neuland, Friedrich, k. Oberlandesgerichts-Rat, Zwinger 32 I.
— Josef Kaspar, Apotheker, Heinestr. 6 II.
— Marie, Privatiere, Heinestr. 6 II.
— Ottilie, Privatiere, Pleichertorstr. 7 I.
— Ottilie, Privatiere, Sanderstr. 8 II.
— Therese, Privatiere, Zwinger 26 I.
— Valentin, Gasthausbesitzer z. St. Hubertus, Wallg. 18 P u. I.
Neumaier, Michael, Rittmeister a. D., Friedenstraße 38 III.
Neumann, Adolf, Privatier, Wohlfahrtg. 11 II.
— Albert, Buchhalter, Juliuspromenade 29/31 II.
— Gallus, Baggereigeschäft, Leistenstr. 9.
— **G. M., & Wagner**, Inh. Georg Wagner u. Leonh. Schaffer, Papierhandlung, Papierwarenfabrik u. Buchdruckerei, Domstr. 34. Lager u. Comptoir: Haugerglacisstr. 8 R. 573.
— Johanna, Handschuh- und Krawattengeschäft, Kaiserstr. 11 P.
— Josef, Baumaterialienagent und Versicherungsgeneralagent, Sophienstr. 13 P.
— Ludwig, Kaufmann, Amalienstr. 7 P.
— Marie, Privatiere, Huttenstr. 47 II.
— Sabine, Privatiere, Randersackererstr. 8 I.
— Sophie, Privatiere, Schmalzmarkt 8 II.
Neumannshof, Restaurat. z., Neumannstr. 20.
Neumayer, Sophie, Schreinermeisters-Witwe, Reuerg. 20 I.
Neumeier, Erwin, Wagenwärter, Neumannstraße 4½ I.
Neumeister, Barbara, Zugeherin, Reisgrubeng. 7.
— Ferdinand, Obsthändler, Katharineng. 10 II.
— Gotthold, Kaufmann, Generalvertreter d. Allgemeinen Rentenanstalt Stuttgart, Theresienstraße 13 I. 385.
— Johann Gg., Rentamtsdiener, Grünewaldstraße 5 P.
Neumeyer, Karl, Schlosser, Grombühlstr. 44.
Neumühle, Versbacherlandstr. o. Nr.
Neumünsterkirche, Kürschnerhof 2.
Neun, Antonie, Witwe, Bäckereibesitzerin, Barbarastr. 16 P.
— Melchior, Postbedienstet, Neumannstr. 22 II.
— Michael, Schreinermeister, Teilh. d. Fa. Oestreicher & Neun, Marktg. 5 III. Werkstatt: Im Hammel 1.

Aachener Kaiserbrunnen heilkräftiges Tafelwasser von unerreichtem Wohlgeschmack.

Neundörffer, Kuni, Wäscherin, Neubaustr. 60 II.
— Michael, Bezirksfeldwebel, Wörthstr. 19 II.
— **U. M., & Held**, Tuch- und Buckskingeschäft, k. b. Hoflief., Karmelitenstr. 18 P u. I. ☎ 19.
Neuner, Jean, Privatier, Pleichertorstr. 2 I.
— Melchior, Sackträger, Stockfischg. 7 II.
— Sebastian, Fuhrmann, Pleicherglacisstr. 4 R.
Neupert, Christian, Korrespondent, Oberdürrbacherstr. 3a III.
— Georg, Stabstrompeter im k. 11. Feld-Art.-Reg., Gerbrunnerstr. 7 I. ☎ 1196.
— Kunigunde, Privatiere, Birchowstr. 1 I.
Neuschwanger, Adolf, Harmonierestaurateur, Hofstraße 3 P. ☎ 51.
Neustadt-Würzburg, Restaurat. zur, Petrinistr. 5.
Neustätter, Geschwister, Korsetten-Spezialgesch., Juliuspromenade 6 P.
— Karoline, Teilhab. d. Korsettengesch. Geschw. Neustätter, Juliuspromenade 6.
— Pauline, Teilhab. d. Korsettengesch. Geschw. Neustätter, Juliuspromenade 6.
Neus, Konrad, Taglöhner, Gutenbergstr. 5.
Neuß, Johann, Bierführer, Schottenanger 4 II.
Neutor, Restauration zum, Semmelstr. 69.
Nickel, Michael, Bureaudiener, Adelgundestraße 19 III.
Nickels, Franz Heinrich, privatis. Apotheker, Huttenstr. 2 II.
— Helene, Privatiere, Wölffelstr. 10 II.
Nickola, Josefine, Zugeherin, Hörleinstr. 7 R.
Nicol, Friedrich, Taglöhner, Grombühlstr. 48 III.
— Stephan, pens. Wechselwärter, Florastr. 4 I.
Nicola, Heinrich, Privatier, Wörthstr. 4 P.
— Lorenz, Bahnbureaudiener, Marktplatz 16 III.
— Michael, Zugführer, Valentin Beckerstr. 10a P.
Nicolai, Fritz, Buchhalter, Schönthalstr. 4 II.
Nicolay, Adalbert, k. Postexpeditor, Frankfurterstraße 11 III.
Niebeler, Matthias, Inhab. der I. Würzburger Glasmalerei-Anstalt, Bronnbacherg. 19 II. Geschäft: Pleicherkirchg. 20 P.
Nieberding, Dr. Wilhelm, Professor der k. Hebammenschule a. D., Frauenarzt, Theaterstraße 9 I u. II. ☎ 494.
Nieberdingsche, Prof. Dr. W., Privat-Frauenklinik, Kapuzinerstr. 17½. ☎ 1325.
Nieberlein, Sophie, Meerrettichhändlerin, Dettelbacherg. 1 R P.
Niebling, Georg, Obst- und Kartoffelhändler, Dreikronenstr. 3 II.
Ried, Katharina, Wäscherin, Kapuzinerstr. 21 I.
Niedermayer, Anna, Zugeherin, Gresseng. 1 II.
— Josef, Schriftsetzer, Semmelstr. 8 II.
Niedermayr, Emil, k. Korpsstabsveterinär, Sanderglacisstr. 35 II.
Niedermeyer, Anton, Buchdrucker, Br. Schloßgasse 2 I.
— Elise, Näherin, Münzstr. 3 II.
— Josef, Kaufmann (Haupt-Agentur), Heidingsfelderstr. 19 II.
— Josef, Musiklehrer, Keesburgstr. 4 I.
— Theodor, Küfer, Weißenburgstr. 15a R II.
Riedt, Heinrich, Hausdiener, Semmelstr. 64 III.
— Karl, Geigenbauer, Domerschulstr. 1 P u. I.
Riehus, Johannes, k. Garteninspektor, Theresienstraße 7 II.
Riemes, Philipp, Postgehilfe, Domerschulstr. 4 I.
Rierendorf, Johann, Privatier, Veitshöchheimerstraße 2 II.
Riezel, Christine, Dienstmannswitwe, Große Katzeng. 5 I.
Riggl, Friedrich, Kaufmann, Birchowstr. 4 II.
Rigst, Robert, k. Hauptmann, Riemenschneiderstraße 9 II.
Riklaus, Georg, Schneider, Blumenstr. 15 M.
Rikles, Adolf, Kaufmann, Schönbornstr. 1 III.
Rikol, Andreas, Bahnarbeiter, Semmelstr. 62 II.
Rikola, Andreas Wolfgang, Lehrer an der Stadtschule, Blumenstr. 16 II.
— Franz, Schneidermeister, Peterstr. 2½ II.
— Mathilde, Näherin, Landwehrstr. 11.
Nikolausburg, Restauration, Nikolausstr. 21.
Nikolay, Philipp, Schneider, Karmelitenstr. 13.
— Sophie, Privatiere, Domstr. 32.
Nille, Michael, Taglöhner, Grombühlstr. 33 R.
Nirmaier, Ed., k. Gymnasiallehrer, Veitshöchheimerstr. 6 II.
Nirsberger, Johann, Maschinenhausgehilfe, Fabrikstr. 53a I.
— Peter, Bureaudienergehilfe, Fabrikstr. 53a I.
Nissel, Hermann, Notariatsgehilfe, Kroateng. 16 P.
Nitzsch, Otto, k. Bauamtsassessor, Randersackererstraße 15 P.
Nöbauer, Johann, Postbureaudienergehilfe, Brückner str. 14 II.
Noell, Carl, Fabrikbesitzer, Teilh. d. Fa. Georg Noell & Co., Seelbergstr. 3 I. ☎ 1321. Comptoir: Aumühlstr. 12. ☎ 48.
— Ella, Privatiere, Sanderglacisstr. 31. ☎ 486.
— **Georg, & Comp.**, Maschinen- u. Eisenbahnbedarfsfabrik, Brückenbauanstalt, Aumühlstraße 12. ☎ 48.
— Kurt, Rechtspraktikant, Sanderglacisstr. 3 I. ☎ 486.
Nöll, Margareta, Kaufmannsw., Landwehrstr. 8 P.
— Marie, Obsthändlerin, Hahnenhof 2 III.
— Moritz, Fabrikarbeiter, Waltherstr. 3 R I.
Nörpel, Jakob, Taglöhner, Obere Schloßg. 2 I.
— Johann, Schreinermeister, Huttenstr. 39 III. Werkstätte: Frühlingstr. 14 R.
— Kaspar, Briefträgergeh., Vincentinumstr. 24 II.
Nörr, Wilhelm, Möbelschreiner, Inn. Graben 15.
Nöth, Andreas, Schneidermeister, Reuerg. 20.
— Elisabeth, Maurerswitwe, 2. Felseng. 1 P.
— Georg, Taglöhner, Blumenstr. 8 IV.
— Gertraud, Schlosserswitwe, Saalg. 4 II.
— Jakob, Schreinermeister, Johanniterg. 12 I.
— Johann, Erdarbeiter, Münzstr. 16 II.
— Johann, Faktor, Pleicherkirchplatz 17 III.
— Johann, Landgerichtsb., Franz-Ludwigstr. 9 II.
— Josef, Flaschenbierhändl., Domerschulstr. 1 R I. ☎ 1660.
— Josef, Milchkutscher, Versbacherlandstr. o. Nr. (Neumühle).
— Josef, Taglöhner, 1. Schloßg. 6 I.
— Michael, Wagenwärtergeh., Neumannstr. 18 II.
— Nikolaus, Geschäftspacker, Stephanstr. 23 II.
Nöthig, Wilhelm, Oberleutnant im 11. Feld-Art.-Reg., Theresienstr. 2 II.
Noggler, Josef, Wachsziehergehilfe, Karmelitenstraße 32 M.
Noichl, Alois, k. Intendantur-Sekretär, Goethestraße 13 III.
Nold, Babette, Redakteurswitwe, Steinstr. 3 II.
— Emil, Privatier, Kantstr. 53.
— Philipp, Cigarrenhändler, Steinstr. 3 II. Laden: Ludwigstr. 1 P.
Noll, Alfons, Gärtner, Glockeng. 10 II.
— Dr. Heinrich, Oberarzt, Grabenberg 1 P.
— Marie, Oberstationsmeisterswitwe, Franziskanerg. 10 II.
— Otto, Univ.-Bibliothek-Funktionär, Frühlingstraße 3½ P.

C. BROD,
Dominikanerplatz 7, ☎ 470.
Kanalisationen, Hausentwässerung.

Rolpa, Hans, Photograph, Heinestr. 18 I.
Ropitsch, Adolf, Privatier, Heidingsfelderstr. 16 I.
Rorthmann, Jennie H., Witwe, Kapuzinerstr. 21 I.
Notariat I, Domstr. 16 I. ☎ 516.
„ II, Franziskanerg. 3.
„ III, Augustinerstr. 2. ☎ 382.
„ IV, Martinstr. 23.
„ V, Sterng. 5. ☎ 135.
Rotenbank, bayer. (Filiale Würzburg), Ludwigstraße 2 P. ☎ 36.
Rothof, Philipp, Faßhändler, Nikolausstr. 5.
Rüchtern, Franz, Schutzmann, Wohlfahrtg. 3 I
— Heinrich, Schneidermeister, Pleicherkirchpl. 7 II.
Rürnberger, Otto, Landpostbote, Kartause 1½ P.
Rürnberger, Hermann, Tapezierer, Grombühlstraße 46 II.
— Michael, Mälzer, Moltkestr. 14 I.
— Peter, Schulhausmeister, Steinheilstr. 30 P.
Rüßlein, Heinrich, Posterpeditor 1. Kl., Heinestraße 18 II.
Rüßler, Gretchen, Amtsrichterswitwe, Frühlingstraße 2 II.
— Ludwig, Regierungsbaumstr, Frühlingstr. 2 II.
Rützel, Andreas, Zugführer, Fabrikstr. 44 I.
— Friedrich, Lokomotivführerbewerber, Vincentinumstr. 15 I.
— Johann, Büttner, Frühlingstr. 18 II.
— Johann, Speichermeister im städt. Lagerhaus, Veitshöchheimerstr. 5 I.
— Michael, Buchhalter bei der k. Strafanstalts-Verwaltung, Huttenstr. 37 P.
Run, Andr., Lokomotivheizer, Neumannstr. 22 III.
Rungeß, Anton, Holzspalter, Kärnerg. 9 II.
Runn, Albert, Hundehändler, Kärnerg. 16 II.
— Anna, Lehrerswitwe, Büttnerstr. 8 II.
— Ferd., Finanz-Rechnungsrevisor, Frühlingstraße 22 III.
— Konrad, Lehrer a. D., Peterstr. 4 I.
Ruffer, Anton, Schweizer, Faulenbergstr. (Josefshof).
— Elisabeth, Privatiere, Wagnerstr. 6 R P.
— Ernst, städt. Tierarzt, Heinestr. 2⅓ P.
— Käthchen, Rektorswitwe, Alleestr. 16 III.
— Franz Xaver, k. Postoffizial, Pleicherring 1 III.
— Margareta, Näherin, Petristr. 21 P.
Ruß, Andreas, Restaurateur zur Luitpoldbrücke, Pleichertorstr. 26 P.
— Georg, Maurer, Lauferg. 15 II.
Rußbaum, Amandus, Kaufm., Inhab. der Fa.: A. Nußbaum, Frankfurter Schuhwarenhaus. Wilhelmstr. 5 III. Geschäft: Martinstr. 1.
— Anna, Wagenwärterswitwe, Vincentinumstraße 5 III.
— **Gebr.**, Schneidergeschäft, Inh.: Samuel und Nathan Nußbaum, Augustinerstr. 17 II.
— Nathan, Schneidergeschäftsinh., Augustinerstraße 17 II.
— Samuel, Schneidergeschäftsinh., Augustinerstraße 17 II.
Rußbaumer, Viktor, Molkereibesitzer, Käse- und Butterhandlg. en détail et en gros, Martinstr. 2 P u. I. ☎ 1227.
Rußmann, Marie, Taglöhnerin, Roseng. 21 II.

O.

Obenhuber, Elise, Oberlandesgerichtsratswitwe, Rückertstr. 16 II.
Oberdorf, Andr., Bäckermstr., Büttnerstr. 33 P u. I.
Oberer, Babette, Hebamme, Grombühlstr. 45 I.
— Josef, Werkmeister, Grombühlstr. 45 I.
Oberhaeußer, Leonhard, Apotheker z. Engel, Inh. der Firma Oberhaeußer & Landauer, Marktplatz 36 I, II u. III. ☎ 348.
— **& Landauer**, Kneipp-Haus-Zentrale, Fabrikations- u. Versandgeschäft Pfarrer Kneipps Heilmittel u. Spezialitäten, Inhab. Leonh. Oberhaeußer, Apotheker, Ludwigstr. 7 R P. ☎ 348.
Oberhofer, Alexander, Schreiner, Grombühlstraße 19 III.
— Ursula, Privatiere, Sophienstr. 9 I.
Oberhuber, Eduard, Schreibgehilfe, Festung Marienberg.
Oberlaender, Albert Frhr. von, Rentier, Schweinfurterstr. ¼ P.
Oberle, Karl Th., Photograph, Frankfurterstr. 3 I. Atelier: Weißenburgstr. 9 R. ☎ 1079.
— **Karl Th.**, photograph. Atelier u. Vergrößerungsanstalt, Weißenburgstr. 9 R.
Oberlies, Fritz, Möbelschreiner, Marcusstr. 9d R I.
Obermayer, Josef, i. Fa. L. Obermayer Sohn, Weingroßhandlung, Wolframstr. 1 II.
— Julius, Weingroßhändler, Sanderglacisstr. 16 I. ☎ 1015.
— **L., Sohn**, Weingroßhandlung, Wolframstr. 1.
Obermeier, Ludwig, Kaufmann, Lederlager, Schuhmacher- und Sattlerartikel en gros et en détail, Herzogenstr. 4 P u. I. Laden: Eingang Wilhelmstr. ☎ 1217.
Oberndörfer, Robert, Spezialgeschäft f. Schneiderartikel, Augustinerstr. ½ II.
Oberniedermayr, Franz, k. Hauptmann, Pleicherring 7 P.
Oberpostamt, Hofstr. 6, Registratur u. Sekretariat, ☎ 698, Oberpostamtsvorstand, ☎ 610.
— Bureau f. Telephonsachen, Paradepl. 4 I. ☎ 700.
Oberst, Georg, Schiffer, Sterng. 3 R I.
— Theresia, Witwe, Viktualienhändlerin, Burkarderstr. 26 I.
Oberthür, Restauration zum, Oberthürstr. 11.
Obertshauser, Michael, Maurer, Friedrich Koenigstr. 3 M.
Obstfelder, Pauline, Steinhauerswitwe, Steinheilstr. 18 III.
Ochsen, Gasthaus zum, Juliusprom. 3.
Odeon, Varieté-Theater und Restaurant, Augustinerstr. 18 P. Café: I. Stock. ☎ 544.
Oechsner, Babette, Privatiere, Johanniterplatz 4 P.
— Barbara, Schutzmannswitwe, Hofstr. 14 III.
— Barbara, Zugeherin, Roseng. 23 P.
— Dietrich, Architekt, Erthalstr. 2 III.
— Elise, Wäscherin, Spitalg. 9 P.
— Emma, Amtsrichterswitwe, Maistr. 3 I.
— Franz, Weinhändler, Teilh. d. Firma Mich. u. Franz Oechsner, Weinbau u. Weinkellerei zum Johanniterbäck, Johanniterplatz 4 P. ☎ 982.
— Johann, Güterführer, Kroateng. 20 P.
— Josef, Schneidermeister, Sophienstr. 19 P.
— Kaspar, Hausmeister, Friedenstr. 14 R P.
— Leonhard, Postbote, Ketteng. 5 I.
— Lorenz, Tünchergeselle, Grabeng. 4 P.
— Martha, Witwe, Franziskanerg. 6 I.
— Michael, Bäckermeister und Weinwirt „zum Johanniterbäck", Johanniterpl. 9 P, I u. II. ☎ 982.
— Michael, Schuhwarenhändler, Holztorg. 4 u. II. Laden: Marienplatz 1 (Marktplatz).
— Michael Josef, Weinbergsaufseher, Randersackererstr. 23 III.

Schorle Morle mit Aachener Kaiserbrunnen ist unerreicht.

Oechsner, Michael u. **Franz**, Weinhandlung, Johanniterplatz 4.
— Dr. Timotheus, k. geistlicher Rat u. Gymnasial-Professor, Wolframstr. 1 P.
— Valentin, Baumaterialiengroßhdlg., Zementwarenfabrik, Kranenkai 2 I u. Turmg. 5. 495. Filiale in Ochsenfurt. 30.
Oedamer, Andreas, Schlossergeh., Fabrikstr. 21 II.
Oeder, Valentin, Wagenwärter, Pleichertorstr. 22 II.
Oefelein, Georg, Bureaudiener, Grabenberg 8 III.
— Ignaz, Gastwirt (Gasthaus und Café zum Hirschen), Domstr. 8 P, I u. II. 118.
— Josefine, Bezirksarztswitwe, Huttenstr. 11 II.
Oeffner, Adolf, Hauptmann a. D., Erthalstr. 14 II.
— Alma, Handarbeitslehrerin, Marcusstr. 11 II.
— Ferdinand, Oberleutnant i. k. 9. Inf.-Regt., Zellerstr. 10 II.
— Luise, Bahnoffizialswitwe, Marcusstr. 11 II.
— **S., & Co.**, Möbeltransportgeschäft, Kroatengasse 12 II.
— Sebastian, Möbeltransporteur u. Dienstmann, Kroateng. 12 II.
Oefering, Babette, Witwe, Tiepolostr. 2 II.
Oegg, Arnold, Oberleutnant u. Regts.-Adjutant im k. 2. Art.-Regt., Waltherstr. 1 I.
— Friedrich, k. Landgerichtsrat, Felix Dahnstr. 9 P.
— Mina, Landgerichtsratsw., Johanniterg. 2 I.
Oehl, Karl, Bahnexpeditor, Adelgundestr. 4 III.
Oehler, Marie, Milchhändlerin, Marktg. 5 II. Laden: Glockeng. 6.
Oehlert, Gustav, Monteur, Zwinger 22½ P.
Oehling, Georg, Maschinenarbeiter, Vincentinumstraße 32 P.
Oehm, Ludw., Möbelpacker, Franz-Ludwigstr. 25 M.
Oehme, Paul, Telegraphenwärtergeh., Nikolausstraße 12 II.
Oehn, Herm., Buchbinder, Semmelstr. 52/58 III.
— Regine, Privatiere, Semmelstr. 52/58 III.
Oehninger, Henriette, Postoffizialswtw., Kaiserstraße 21 II.
— Marie, Privatiere, Hofstr. 5 II. 1569.
Oehring, Sebastian, Kriminal-Schutzmann, Adelgundestr. 19 II.
Oehrlein, Adam, Schlosser, Grombühlstr. 49 II.
— Adam, Schuhmachermeister, Textorstr. 3 I.
— Cäcilie, Lehrers-Witwe, Petrinistr. 17 I.
— Crescentia, Aushilfsköchin, Oberthürstr. 10 II.
— Georg, Depotarbeiter, Zellerstr. 18 III.
— Georg, Schieferdeckermstr. u. amtl. verpfl. Blitzableiterseter, Landwehrstr. 15 I. 1278.
— Georg, Tapezier u. Dekorateur, Franz-Ludwigstraße 19 I u. R.
— Johann, Büttnermeister, Kantstr. 17 P.
— Josef, Kondukteur, Fabrikstr. 26 II.
— Josef, Privatier, Sanderglacisstr. 9 P.
— Katharina, Zugeherin, Gressenq. 1 II.
— Magdalena, Stellenvermittlerin, Textorstr. 3 I.
— Michael, Tüncher-, Maler- und Lackierermstr., Kliniksstr. 4 I.
— Michael Josef, Privatier, Wohlfahrtg. 7.
— Paul, Eisendreher, Brücknerstr. 30 II.
— Wilhelm, Warenagent, Riemenschneiderstr. 9 II.
Oelhafen, Friedrich von, Hauptmann u. Batteriechef im 11. Feld-Art.-Reg., Remmwegerring 13 II.
Oelhafen-Schöllenbach, Georg von, k. Expeditor, Semmelstr. 79½ III.
— Siegmund von, k. Rittmeister u. Komp.-Chef im 2. Train-Bataillon, Konradstr. 7 P.
Oelling, Karl, Betriebs- u. Aufsichtsbeamter d. Straßenbahn, Maistr. 8 III.
Oelze, Therese, Geschäftsführerin, Domstr. 27 III.
Oertel, Albrecht, Musikalienhdlg., Körnerstr. 2 II, Inhab. d. Fa.: Richard Banger Nachfolg. (A. Oertel), Paradeplatz 4. 1168.
— Heinrich, Privatier, Pleicherring 6 P.
— Henry, Privatier, Uhlandstr. 20 II.
— Karl, k. Oberinspektor, Bahnhofplatz 2 R II.
— Max, k. Expeditor, Goethestr. 13 II.
Oeser, Wilhelm, Schneidermeister, Ritterg. 7 II.
Oestemer, Johann, Privatier, Wagnerstr. 9 P.
— Philipp, freiresign. Pfarrer, Kliniksstr. 14 III.
Oesterer, Lina, Zugeherin, Brücknerstr. 1 I.
Oesterreicher, Herm., Uhrmachermstr. u. Uhrengeschäftsinh., Schönbornstr. 4 III. Laden: Domstr. 39.
— Max Anton, Uhrmacherm. u. Uhrengeschäftsinh., Schönbornstr. 4 III. Laden: Domstr. 39.
Oestreicher, Albert, Fabrikbesitz., Teilhaber der Glacélederfabr. H. Oestreicher in Heidingsfeld, Sanderglacisstr. 41 I. 1043.
— Albert, Schreinermeister, Teilh. d. Fa. A. Oestreicher & M. Neun, Textorstr. 5. Werkstätte: Im Hammel 1 P.
— Andreas, Fuhrmann, Kantstr. 35 I.
— Babette, Privatiere, Franz-Ludwigstr. 29 I.
— Heinrich, Fabrikant, Teilh. der Glacé-Lederfabrik in Heidingsfeld, Sanderglacisstr. 34 II. 427.
— Johann, Eisendreher, Neumannstr. 5 III.
— Johann Andreas, Kaufmann, Goethestr. 1 III.
— Joh. Gg., Restaur., Mergentheimerstr. 12½ I.
— Leonhard, bad. Zugmeister, Wagnerstr. 7 P.
— Ludwig, städt. Vorarbeiter, Rotscheibeng. 4 III.
— Martin, Maschinenhausgehilfe, Vincentinumstraße 11 III.
— O. u. A., in Firma Geschwister Oestreicher, Molkereigeschäft, Urlaubstr. 6 I.
— Wilhelm, Kaufmann, Kartause 9¼ II.
— **A., & M. Neun**, Bau- u. Möbelschreinerei, Im Hammel 1 P.
Oetker, Dr. Friedrich, k. Universitätsprofessor, Sieboldstr. 8 P u. I.
Oettinger, Josef, Kellermeister, Rotscheibeng. 8 II.
— Karl, Kaufmann, Inh. d. F. Jos. Perathoner Nachf., Eichhornstr. 5 III, Laden: Domstr. 68½. 1310.
— Valentin, Schneidermeister, Rosenq. 7 M.
Ofenstein, Felix, Lehrer an der Stadtschule, Goethestr. 11 P.
Off, Norbert, Lokomotivheizer, Fabrikstr. 5 III.
Offenberg, Alice, Witwe, Kantstr. 27 II.
Offiziers-Dienstgebäude d. k. 9. Infanterie-Regts., Weißenburgstr. 423.
Offiziers-Kasino d. k. 9. Inf.-Regts., Weißenburgstr. ohne Nr. 423.
Offiziers-Versammlungszimmer des k. 2. Train-Bataillons, Zellerstr. 38 I. 333.
Offner, Leonhard, Büttnermstr., Büttnerstr. 16 I.
Ohl, Georg, Metzgermstr. und Schweinehändler, Fleischhackerei mit Motorbetrieb, Darmhdl. u. Metzgerbedarfsartikel jeder Art. Pleichertorstr. 16 P u. I u. Pleichertorstr. 20 P u. I. 1337.
— Johanna, Näherin, Gertraudg. 1 III.
— Ludwig, Spezereihändler, Steinheilstr. 1 P.
Ohlenschläger, Valent., Schaffner, Koellikerstr. 9 I.
Ohlenschlager, Rudolf, Ass.-Arzt a. Sanitätsamt, Alleestr. 11 II.
Ohlhaut, Max Josef, Landgerichts-Sekretariatsassistent, Eichhornstr. 32 III.
— Sabine, Näherin, Neubaustr. 10 III.
Ohligschläger, Geschwister, Damenschneiderinnen, Elefantenq. 13 III.

C. BROD, Dominikanerplatz 7, 470. **Gas-, Wasser- und Dampfhähne, Verbindungsstücke, Röhren.**

Obligschläger, Tobias, Schneidermstr., Elefantengasse 13 III.
Ohly, Heinrich Theodor, Schreiner, Bergmeistergasse 8 I.
Ohrenpoliklinik, medizin., Koellikerstr. 2.
Oliv, Benedikt, Installateur, Marktplatz 30 IV.
Omeis, Dr. philos. Theodor, Direktor d. Kreis-Versuchs-Station, Schillerstr. 9 P. Bureau u. Laboratorium: Luxburgstr. 4 P.
Onkel, Restauration zum, Frankfurterstr. 34.
Opel, Alfred, Schriftsetzer, Domstr. 38.
Opfermann, Johann, Tapezier, Büttnerstr. 48 III.
— Karl, Schneidermeister, Büttnerstr. 48 III.
Ophthalmologische Klinik u. Poliklinik, Pleicherring 12. ☎ 352.
Opitz, Joh., Gärtnereibes., Randersackererstr. 54 P.
Opp, Valentin, k. Landgerichtssekretär, Rennwegerglacisstr. 11 I.
Oppel, Fritz, Bahnbediensteter, Reibeltg. 5 II.
— Fritz, Zimmermann, Kärnerg. 41 I.
— Ludwig, Hauptmann a. D., Schottenanger 11 I.
Oppelt, Anton, Güterführer, Blöhlein 3.
— Johann, Schneidermeister, Marktg. 9 II.
— Luise, Kleidermacherin, Marktplatz 5 R III.
— Matthäus, Briefträger, Grombühlstr. 46 I.
Oppenheimer, Arnold, Rechtsanwalt, Annastraße 28 II, Bureau: Kürschnerhof 21 II (Eingang Blasiusg.). ☎ 705.
— Babette, Lehrerswitwe, Weingartenstr. 6 II.
— Berta, Damenkonfekt., Juliuspromen. 3½ II.
— Elka, Privatiere, Stephanstr. 6 P.
— Emanuel, Handelsagent, Johanniterg. 8 I. ☎ 1559.
— Friederike, Privatiere, Kapuzinerstr. 19 III. ☎ 138.
— Dr. med. Heinrich, prakt. Arzt und Spezialarzt für Magen- und Darmkrankheiten, Hofstraße 8 I.
— Karl, Privatier, Ludwigstr. 24 P.
— Dr. Leon, k. Hofrat und Spezialarzt für Geburtshilfe und Frauenkrankheiten, Bahnhofstr. 26 I. ☎ 392.
— Maier, Kaufmann, Ludwigstr. 1 I.
— Max, Weinreisender, Petristr. 17 I.
— Moses, Kaufmann, Spezialgeschäft in Korkstopfen, Wilhelmstr. 3 III. Gesch.: Sanderglacisstr. 30 III. ☎ 1360.
— Recha, Privatiere, Friedenstr. 26 III.
— Regina, Privatiere, Haugerring 18 P.
— Regina, Privatiere, Theresienstr. 4 II.
— Siegfried, Weingroßhandlung, Sanderglacisstraße 44 P. Kellerei u. Comptoir: Sanderglacisstr. 31 P.
— Siegmund, Kaufmann, Inh. d. Fa. Baum & Oppenheimer, Manufakturwaren en gros. Ludwigstr. 29 I, Laden: Domstr. 34. ☎ 220.
— **Simon Emanuel, Nachf., H. Buxbaum & Co.**, Schuhfabrik u. En gros-Versand, Inh.: Hermann Buxbaum und Moses Morgenroth, Sieboldstr. 3½. ☎ 645.
— Therese, Privatiere, Juliuspromenade 3½ II.
Oppmann, Adam, Fabrikarbeiter, Schweinfurterstraße 34 M.
— Andreas, freiresign. Beneficiat, Karmelitenstraße 31 III.
— Anna, Privatiere, Herzogenstr. 11 II.
— Anna, Witwe, Ebracherg. 2 I.
— Anna, Witwe, Mitinh. d. Fa. Franz Leininger, Manufakturwaren, Franziskanerg. 5½ II, Gesch.: Mainbrücke 2. ☎ 759.
— Christian, Werkstättearb., Grombühlstr. 44 III.
— Fabian, Monteur, Heidingsfelderstr. 57 I.
Oppmann, Georg Wilhelm, Wagenwärtergehilfe, Wöllerg. 25 III.
— Heinrich, Oekonom, Erthalstr. 22 P.
— **J., Sektkellerei, Aktiengesellschaft**, Schaumweinfabr., Rennwegerglacisstr. 6/7. ☎ 208.
— Josef, Oberstleutnant a. D., Wolframstr. 6 III.
— Josef, Schutzmann, Rotkreuzstr. 5 S.
— Luise, Inh. der Firma Michael Oppmann, k. bayer. Hof-Schaumweinfabrik, Hofstr. 16 I.
— **Michael**, kgl. bayer. Hof-Schaumweinfabrik, Hofstr. 16 P. ☎ 28.
— Sophie, Schuhgeschäftsinhaberin, in Fa. Seyß, Heidingsfelderstr. 57 I. Laden: Schusterg.
— Theodor, Schneidermeister, Langg. 8 IV.
— Theresia, Zugeherin, Sanderstr. 19 R II.
Ordinariat, bischöfl., Bruderhof 9.
Orf, Michael, Kutscher, Landwehrstr. 23 II.
Orgeldinger, Heinrich, Postbureaudienergehilfe, Leistenstr. 11 I.
Orschler, Wilhelm, Getreidehändler, Heinestraße 2 II. ☎ 1536.
Ort, Adam, Produktenhändler, Goethestr. 15 P.
— Christoph, Wagenwärtergehilfe, Grombühlstraße 39 III.
— Daniel, Postbote, Brücknerstr. 13.
— Georg, Bierführer, Weißenburgstr. 15a R I.
— Georg, Maurer, Mergentheimerstr. 3.
— Gretchen, Damenschneiderin, Bibrastr. 7 II.
— Karl, Zahlmeister-Aspirant, Marienberg.
— Margareta, Privatiere, Semmelstr. 24 I.
— Michael, Hilfsbremser, Maulhardg. 2 II.
— Nikolaus, Bierführer, Lauferg. 14 II.
Orth, Anna, Schneidermeisterswitwe, Obere Johanniterg. 18 P.
— Georg, Schreiner, Domstr. 11 IV.
— Karl, Hausdiener, Bahnhofstr. 13 R.
— Karl, Taglöhner, Nikolausstr. 7 II.
— Michael, pens. Zugführer, Domstr. 13 I.
Ortheiler, Berta, Privatiere, Domstr. 21 III.
Orthopädisch-chirurgische Heilanstalt von Privatdoz. Dr. J. Riedinger, Erthalstr. 3. ☎ 952.
Ortlauf, Barbara, Taglöhnerin, Glockeng. 13 III.
— Johann, Wagenwärtergehilfe, Fabrikstr. 58 P.
— Lorenz, Bäcker, Marktg. 7 II.
— Simon, Taglöhner, Schweinfurterstr. o. Nr. P.
Ortloff, Anna, Lehrerin, Burkarderstr. 25 M.
— Fanni, Lehrerin, Burkarderstr. 25.
— Konstantin, Lehrer, Burkarderstr. 25 M.
— Ludwig, Posterpeditor I. Kl., Wölffelstr. 1 II.
Ortner, F., Handschuh- und Krawattengeschäft, Inh.: M. Dittmar, Kürschnerhof 17 P.
Oschmann, Karl, Gartenarchitekt, Schießhausstraße 19½ P.
— Karl, Vizewachtmeister, Kapuzinerstr. 8. (Gardistenbau.)
— Nikolaus, Straßenwärter, Faulenbergstr. 28 II.
— Otto, Taglöhner, Neumannstr. 11 P.
Ostberg, Franz, Archit., Frühlingstr. 1 I. ☎ 209.
— Franz, jun., Metzgermeister, Wöllerg. 20 P u. I. ☎ 1064.
— Franz, sen., Privatier, Wöllerg. 20 P.
— **F. C.**, k. b. Hofmöbelfabrik, Haugerpfarrgasse 12. ☎ 190.
— Georg, Schreiner, Keesburgstr. ½ M.
— Karl, Dreher, Petristr. 20 III.
— Max, Rentier u. Magistratsrat, Friedenstr. 41 P.
— Paul, Restaurateur, Dominikanerg. 10 R I.
— Valentin, k. bay. Hof-Möbelfabrikant (Fa. F. C. Ostberg), Haugerpfarrg. 12. ☎ 190.
Ostendhalle, Restauration zur, Semmelstr. 79.
Oster, Dagobert, Weinhdlg., Haugerring 13½ III. Kellerei u. Comptoir: Haugerring 12 R.

Aachener Kaiserbrunnen heilkräftiges Tafelwasser von unerreichtem Wohlgeschmack.

Oster, Dorothea, Sticklehrerin, Häfnerg. 5 I.
— Nanni, Krankenhausverwalterin, Gerbrunnerstraße 20 P. 309.
Osterchrist, Karl, k. Eisenbahnerp., Kaiserstr. 4 III.
Ostertag, Anton, Schlosser, Wöllerg. 2 I.
— Katharina, Zeitungsträgerin, Korng. 12 I.
— Ottilie, Zugeherin, Auguſtinerstr. 11 I.
Osthelder, Josefine, Oberpostinspektorswitwe, Ludwigkai 7 P.
Ostler, Friedr., Ingenieur und Fabrikant, Inh. d. F. Jos. Ostler, Wallg. 6 I. 1016.
— **Josef**, Metallwaren- und Maschinenfabrik, Wallg. 6. 1016.
Oswald, Balthasar, Schneidermeister, Frankfurterstr. 20.
— Josef, Wagenwärtergeh., Vincentinumstr. 34 I.
— Margareta, Zugeherin, Büttnerstr. 17 III.
— Martin, Werkführer, Rimparerstr. ½ II.
— Vitus, Maschinenhausgeh., Steinheilstr. 7 P.
Oßwald, Valentin, Lithographische Anstalt und Steindruckerei, Stephanstr. 7 P.
Oth, Christine, Privatiere, Stephanstr. 25 II.
Ott, Adam, Wagenwärter, Rimparerstr. 12 II.
— Andreas, Wagenwärtergeh., Petristr. 10 II.
— Andr., Wagenwärter a. D., Steinheilstr. 22 II.
— Anna, Lackiererswitwe, Saalg. 2½ P.
— Babette, Köchin, Große Katzeng. 6.
— Christian, Fuhrwerksbesitzer, Sanderstr. 23 R.
— Eleonore, Witwe, Wöllerg. 17 I.
— Elise, Privatiere, Adelgundestr. 4 I.
— Fanni, Sprachlehrerin, Hermstr. 6.
— **Friedr. Carl**, Deutsches Spezialeinfuhrhaus griechisch. Edelweine, Juliuspromenade 4½ P. 2.
— Fritz, Weingroßhändler, Inh. d. Fa. Friedr. Carl Ott, Juliuspromenade 4½ II. 2.
— Geo, Direktor d. Hotels Russischer Hof, Theaterstr. 1/3. 57.
— Georg, Bildhauer, Sophienstr. 11 III.
— Georg, Magazinarbeiter, Pleichertorstr. 18 III.
— Georg, Stationsgehilfe, Vincentinumstr. 36 II.
— Georg, städt. Arbeiter, Dreikronenstr. 3 II.
— Georg M., Fuhrknecht, Barbarastr. 25 III.
— Gregor, Schweinehändler, Bibrastr. 2 I.
— Johann, Erdarbeiter, Korng. 10.
— Johann, Universitätsheizer, Zwinger 22 III.
— Karl, Bahnarbeiter, Vincentinumstr. 8 III.
— Karl, Lackierer, Burkarderstr. 26 P.
— **M.**, Seifenfabrik, Inh. Michael u. Max Ott, Fabrikräume und Laden: Langg. 2 P u. I. 343.
— Margareta, Wagenwärterswitwe, Rimparerstraße 10 II.
— Marie, Amtsrichterswitwe, Kaiserstr. 27 III.
— Marie, Wäscherin, Pleichertorstr. 10 III.
— Max, Seifenfabrikant, Teilhaber der Firma M. Ott, Ludwigkai 7 III.
— Michael, Seifenfabrikant, Teilhaber d. Firma M. Ott, Ludwigkai 7 II.
— Nikolaus, Schriftsetzer, Semmelstr. 28 III.
— Philipp, Schreiner, Sterng. 6 III.
— Richard, Kaufmann, Valentin Beckerstr. 10.
— Theodor, Schutzmann, Wagnerplatz 2 III.
— Tobias, Maler, Obere Schloßg. 2 II.
— Valentin, Posterpeditor 1. Kl., Heidingsfelderstraße 13 II.
— Wilhelm, Verlagsbuchhandlung, Maistr. 1. 1532.
Ottenweller, Georg, städt. Arbeiter, Spitalg. 3 III.
— Hans, Instrumentenmacher, Huttenstr. 10 R II.
Otter, Johann, Rentamtsdiener, Steinheilstr. 1 I.
— Katharina, Witwe, Steinheilstr. 20 III.
Otter, Philipp, Fuhrmann, Roseng. 17 P.
Otto, August, Bahnmeister, Urlaubstr. 4 M.
— Eva, Privatiere, Zwinger 11 I.
— Johann, städt. Bauaufseher, Schönbornstr. 7 I.
— Karl, k. Eisenbahnbauführer, Virchowstr. 9 I.
— **Louis, Nachfolger** (Inh.: Franz Schmitt und Karl Becker), Mehl- u. Landesproduktengeschäft en gros, Haugerring 13 R. 10.
— Louis, Privatier, Pleicherring 2 P.
— Marg., Oberpackmeisterswte., Urlaubstr. 4 M.
— Michael, Briefträger, Steinstr. 3 III.
— Ottomar, Architekt u. k. Reallehrer, Friedenstraße 36 II.
Oursin, Apollonia, Privatiere, Grombühlstr. 11 II.
Overton, Dr. Ernst, Assistent für Physiologie, Pleicherring 9 I.

P.

Pabst, Berta, Kleidermacherin, Maulhardg. 9 III.
— Georg, Postbote, Pleicherkirchplatz 3 P.
— Johann, Straßenbahnbediensteter, Burkarderstraße 26 P.
— Josef, städt. Arbeiter, 3. Felseng. 3½ I.
— Karl, Häfnermeister, Neumannstr. 10 P.
— Michael, Straßenbahnschaffner, Leistenstraße 12 III.
Pachelbel, Johann Friedrich, k. Dekan u. I. prot. Stadtpfarrer, Peterplatz 7 I. 99.
Pachmayr, Anton, Cafetier und Restaurateur zur Göbelslehen, Riemenschneiderstraße 4. 555b.
— Artur, Restaur., Bahnhofstr. 18 I. 1225.
Pätzold, Eduard, Gefängnisverwalter, Ottostr. 3 P.
Page, Anna, Straßenwärterwt., Fabrikstr. 11 IV.
— Georg, städt. Arbeiter, Bergmeisterg. 11 III.
Pagenstecher, Dr. jur. Max, Privatdozent, Ludwigkai 8 III.
Pahl, August, Schneidermeister, Wöllerg. 22 I.
— Otto, Ansichtskartenverlag, Josef Schmid Nachf., Schönbornstr. 5 I.
Pailler, Georg, kgl. Bankkassier (Filialbank), Hofstr. 13 II.
Palm, Julius, Weinhändler, Inh. der Firma Moritz Palm, Schillerstr. 5 P.
Palmer, Michael, Taglöhner, Burkarderstr. 10 R I.
Palmreuther, Johann, Lokomotivheizer, Grombühlstr. 26 II.
Panizza, Ida, Privatiere, Sanderring 14 IV.
Pank, Lorenz, Drechslermstr., Plattnerstr. 15 P u. I.
Pankrath, Kurt, Kaufmann, Drogerie, Neubaustraße 32 P u. I. 655.
Panz, Rudolf, Skribent, Sterng. 10 II.
Panzer, Georg, Hilfsbremser, Steinheilstr. 23 I.
Papellier, Nikolaus, k. Landgerichtssekretär a. D., Heinestr. 2 III.
Pappenberger, Barbara, Lehrerswitwe, Martinstraße 19 III.
— Peter, Warenagent, Reibeltg. 8. 1664.
— Walp., Witwe u. Hebamme, Sanderstr. 27 III.
Pappenheimer, Emma, Privatiere, Semmelstr. 91 P.
Papst, Adam, Bahnarbeiter, Brücknerstr. 15 I.
— Edmund, Stationsgehilfe, Oberdürrbacherstraße ohne Nr.
— Eduard, Kaufmann, Geschäftsleiter der Schürerschen Tabakniederlage, Domstr. 13 III.
— Georg, Schlosser, Breite Schloßg. 4 I.
Paradiesgarten, Restauration zum, Schießhausstraße 11.
Paradieshof, Restaur. z., Paradiesstr. o. Nr.
Paramenten-Verein, Grabenberg 1½ I.
Parfümerie Viktoria, Besitzer Karl Titscher, Kürschnerhof 19.

B. BROD,
Dominikanerplatz 7, 470.
Deutsche Normal-Abflussröhren und Zubehörteile.

Paris, Heinrich, Milch- und Kaffeeausschank, Weißenburgstr. 11 P.
Pariser Neuwäscherei, Wohlfahrtg. 11. ☎ 1423.
Parr, Heinrich, Stadtkämmereibuchhalter, Steinstraße 1 I.
— Jakob, Landgerichtsbote und Hausmeister, Ottostr. 5 P. ☎ 197.
— Ludwig, Werkmeister, Welzstr. 7 III.
Parsimonia, Deutsche Rabatt-Gesellschaft, G. m. b. H., Geschäftsl. Leopold Sedlacek, Augustinerstr. 22.
Pasquay, Ernst, Bankbeamter, Maistr. 3 III.
— Karl, Kaufmann, Heidingsfelderstr. 23 I.
Pathologisches Institut, Koellikerstr. 4. ☎ 590.
Paty, Josef, Lackierer, Bronnbacherg. 8 P.
Paul, Georg, Sekretariatsassistent, Keesburgstr. 2 I.
— Johann, Bierbrauer, Frankfurterstr. 11 II.
— Johann, Lackierer, Frankfurterstr. 11 II.
— Katharina, Kutscherswitwe, Petristr. 20 P.
— Linus, Bureaudiener, Steinheilstr. 8 III.
— Margareta, Glasermeisterswitwe, Pleicherkirchg. 10 III.
— Marie, Witwe, Lohnkutscherei, Schießhausstraße 13 I.
— Marie, Witwe, Lauferg. 6.
Pauli, Josef, Aktuar, Neubergstr. 11 P.
— Margareta, Pensionistenwitwe, Bronnbachergasse 39 III.
Paulis, Heinrich, Realgymnasiallehrer a. D., Grünewaldstr. 6 III.
Paulus, Christian, Taglöhner, Gneisenaustr. 8 P.
— Georg Benedikt, Bäckermstr., Gutenbergstr. 14.
— Hans, Kaufmann, Plattnerstr. 13 II.
— Karl, Stationsmeister, Vincentinumstr. 24 III.
Pauly, Dr. Hermann, Privatdozent d. Chemie, Pleicherglacisstr. 2 P. ☎ 1481.
Pech, Dorothea, Witwe, Semmelstr. 7 R I.
Pecher, Margareta, Witwe, Neubaustr. 40 R I.
Pechmann, Johann, Zuschneider u. Produktenhändler, Langg. 10 II.
Pecht, Christian, Postbureaudiener, Steinstr. 7 III.
— Georg, Universitätsdiener und Hausmeister, Theresienstr. 4 IV.
— Johann, Privatier, Franziskanerg. 4 II.
Pechtold, Katharina, Witwe, Annastr. 20.
Pechtoldt, Berta, Aufseherin, Wöllerg. 16 II.
Peetz, Ludwig, Agent, Marcusstr. 9 III.
— Wilhelmine, Privatiere, Semmelstr. 79½ II.
Pelikan, Restauration zum, Ob. Johanniterg. 22.
Peller, Sebastian, Restaurateur, Petristr. 15 P.
Pellet, Alfred, Leutnant, Wörthstr. 21 I.
Pelletier, Betti, Privatiere, Kaiserstr. 23 I.
Pels Leusden, August, Ingenieur, Frankfurterstraße 96 I. ☎ 672.
Perathoner, Josef, Privatier u. Magistratsrat, Sanderring 22 II.
— **Josef, Nachf.**, Inh.: Karl Oettinger, Spielwarenlager, Turngeräte, Kindermöbel, Schultafelfabrik, Oberammergauer Kreuze u. Heiligenfiguren, Domstr. 68½. ☎ 1310.
Perge, Theodor, k. Telegraphen-Oberbauführer, Bahnhofplatz 2.
Perkuhn, Jakob, Kellermeister, Gabelsbergerstraße 8 III.
Peringer, Eugen, Hauptmann u. Batteriechef im k. 11. Feld-Art.-Reg., Konradstr. 1 II.
Persche, Peter, Südfrüchtenhdlr., Büttnerstr. 70 P.
Perschmann, Friedrich, Superintendent u. Oberpfarrer a. D., Friedenstr. 40 I.
— Siegfried, Buchhändler, Teilh. d. Fa. A. Herzers Buch- u. Kunsthdlg. (Gebr. Perschmann), Peterstr. 1 P u. III. ☎ 1653.
Perschmann, Walter, Buchhändler, Teilh. d. Fa. A. Herzers Buch- u. Kunsthandlg. (Gebr. Perschmann), Friedenstr. 40 I. Laden: Peterstr. 1 P. ☎ 1653.
Perzl, Klara, Lehrerin, Auverastr. 10 I.
Pestalozzischule, Fabrikstr. 65. ☎ 630.
Peter, Adolf, Lokomotivführer, Petristr. 9 I.
— Alois, pens. Wagenwärtergehilfe, Oberthürstraße 7 II.
— Karl, Samen-, Futter- u. zoologische Handlg., Mainbrücke 2 P.
— Karl, Kunstschlosser, Wörthstr. 5 II.
— Magdalena, Inh. der Fa. Friedrich Peter, Versandgärtnerei, Randersackererstr. 56 P.
— Magdalena, Witwe, Wagnerstr. 13 III.
— Mathilde, Lehrerin, Domstr. 19 III.
— Nikolaus, Stationsgehilfe, Keesburgstr. ½ P.
Peter, St., Restauration zum, Elefanteng. 13 P.
Petereins, Friedrich, Musikschuldiener, Theaterstraße 12 III.
Peters, Henriette, Molkereigeschäft, Neubaustraße 34 II. Laden: Neubaustr. 26 II.
— Otto, Musiker, Domstr. 32 III.
Petres, Josef, Elektrotechniker, Eichhornstr. 10 II. Werkstätte: Bronnbacherg. 1. ☎ 1416.
— Ludwig, Elektrotechniker, Semmelstr. 60 R.
Petrini, Restauration zum, Petristr. 15.
Petsch, Emmi, Privatiere, Rückertstr. 10 II.
Petschler, Konrad, Hausmeister, Domstr. 15 R I.
Petschmann, Fritz, Bahnkondukteur, Schmalzmarkt 12 II.
Petz, Johann, pens. Wagenwärter, Florastr. 3 III.
Petzoldt, Georg, siehe Kahle-Petzoldt, Kapellmeister, Leistenstr. 8 P.
Petzolt, Elise, Privatiere, Franz-Ludwigstr. 13 I.
— Marie, Privatiere, Rotscheibeng. 5 I.
— Rosa, Oberförsterstochter, Franz-Ludwigstr. 8 P.
Pengler, Georg, k. Bahnexpeditor, Wagnerpl. 7 II.
— Johann, Aufschlageinnehmer, Wagnerplatz 7 II.
Pfab, Georg, Bankdiener, Gardistenstr. 3 I.
Pfadenhauer, Marie, Bauführerswitwe, Höchbergerstr. 3½ P.
Pfaff, Benedikt, Magazinsarbeiter, Weg zur Adelgundestr. ohne Nr. P.
— Daniel, Kunst- und Handelsgärtner, Rennwegerglacisstr. 16/17, Laden: Theaterstr. 17 P. ☎ 181.
— Heinrich, Postadjunkt, Franz-Ludwigstr. 12 II.
— Helene, Privatiere, Bahnhofstr. 20 I.
— Johann, Taglöhner, Gneisenaustr. 11 I.
— Karl, Handelsgärt., Rennwegerglacisstr. 15/16. Laden: Theaterstr. 17 P. ☎ 181.
— Lorenz, Vergolder, Wagnerstr. 11 II.
— Marie, Kasernwärters-Wtw., Hofstallstr. 6/8 I.
— Martin, Briefträger, Oberthürstr. 10 P.
— Mathilde, Oberamtsrichters-w., Huttenstr. 7 III.
Pfaffenberg, Rest., Unterdürrbacherlandstr. o. Nr. ☎ 1066.
Pfaffenberger, Hans, Kaufmann, Adelgundestr. 7.
— Karl, Kaufmann, Adelgundestr. 7.
Pfaffenzeller, Josef, k. Bahnoberexpeditor, Frühlingstr. 9 I.
— Karl, Rechtspraktikant, Frühlingstr. 9 I.
Pfahl, Felizian, Erdarbeiter, Korng. 10 III.
Pfahler, Johann, Schweizer, Rosenmühlweg ohne Nr. I.
Pfaller, Anton, Vermessungstechniker, Wagnerstraße 12 II.
Pfandamt, städt., Polizeigebäude I. Zimmer Nr. 24.
Pfannenmüller, Gottlieb, Oberarzt im k. 9. Inf.-Reg., Rückertstr. 7 I.

Schorle Morle mit Aachener Kaiserbrunnen ist unerreicht.

Pfannenmüller, Dr. Hans, Oberarzt beim Sanitätsamt k. II. A.-K., Gerbrunnerstr. 5 P.
Pfannes, Adam, Cigarrenimport u. Versandhaus, Gerberstr. 1 P und II. ☎ 1231.
— Andreas, Architekt, Scagliolbautafelfabrikant, techn. Bureau für Hochbau u. Architektur, Wörthstr. 8 I u. M. ☎ 315.
— Anton, Maurerpalier, Wörthstr. 8 P.
— Georg, Schreiner, Elsterg. 3 III.
— Gretchen, Stickereigeschäft, Gerberstraße 1 P. ☎ 1231.
— Johann, Maurer, Wörthstr. 8 P.
Pfanz, Friedrich, Güterführer, Kroateng. 13 II.
Pfarr, Babette, Privatiere, Semmelstr. 91 II.
— Franz, kgl. Eisenbahn-Exped., Vincentinumstraße 3½ I.
— Georg, Maschinenhausgeh., Petristr. 3 III.
— **Geschwister**, Kolonialwaren- und Landesproduktengeschäft, Vincentinumstr. 3½ P.
— Michael, Bremser, Fabrikstr. 58 I.
Pfau, Johann, Hausmetzger, Pleichertorstr. 16 II.
— Pius, Schmiedmeister, Johanniterg. 10 R.
Pfauenapotheke, Zellerstr. 3 P. ☎ 1333.
Pfautsch, Ursula, Fuhrmannswitwe, Rosenq. 1R II.
Pfeffer, Josef, Vizefeldwebel, Weißenburgstr. 2 P.
Pfeffermann, Joh., Bahnschmied, Fabrikstr. 50 I.
— Johann, Monteur, Petristr. 9 II.
Pfeifer (s. auch Pfeiffer, Pfeufer, Pfeuffer), Alois, Maschinist, Steinheilstr. 13 II.
— Karoline, Gärtnereibes., Schießhausstr. 31 I (Eing. Körnerstr.).
Pfeiff, Hugo Karl, Anstalts-Inspektor a. D., Semmelstr 79½ R II.
Pfeiffer (s. auch Pfeifer, Pfeufer, Pfeuffer), Andreas, k. Oberzahlmeister, Rennwegerglacisstr. 11 P.
— Anna, Gymnasialturnlehrerswitwe, Weingartenstr. 19 P.
— Apollonia, Haushälterin, Große Katzeng. 2 I.
— Christoph, Pferdewärter, Wörthstr. 5 R.
— Friedrich, k. Obererpeditor, Goethestr. 1 IV.
— Friedrich Karl, Kaufmann, Kroateng. 10 II.
— Fritz, Buchhalter, Sanderring 16 II.
— Gretchen, Näherin, Große Katzeng. 2 I.
— Johann, Restaurateur, Inn. Graben 57 P.
— Johann, Schmiedmeister, Wagnerstr. 14 I.
— Karl, Ausgeher, Elefanteng. 10 II.
— Karl, Kaufmann, Pleicherglacisstr. 19.
— Leonhard, Metzgermeister, Petristr. 3 P.
— Ludwig, Lehrer an der Stadtschule, Blumenstraße 12 II.
— Nikolaus, Schriftsetzer, Petristr. 25 P.
— Therese, Rgts.-Arztstochter, Virchowstr. 18 IV.
Pfeifroth, Eva, Witwe, Zwinger 12 I.
— Georg, Stadtschullehrer, Zwinger 12 I.
— Loni, Magistrats-Sekretärswitwe, Franz-Ludwigstraße 7½ III.
Pfennig, Hermann, Wagner, Rosenq. 21 II.
Pfenning, Lorenz, Stationsmeist., Neumannstr. 7 I.
Pfetscher, Maximilian, Gutsbesitzer, Kaiserpl. 1 II. ☎ 1525.
— **M., Nachf.**, Landwirtschaftl. Samen-, Kraftfutter- und Kunstdüngerhandlung, Bahnhofstraße 8. ☎ 465.
Pfeufer (s. auch Pfeifer, Pfeiffer, Pfeuffer), Jakob, Taglöhner, Grombühlstr. 26 II.
— Johann, Fabrikschmied, Virchowstr. 24.
Pfeuffer (siehe auch Pfeifer, Pfeiffer, Pfeufer), Angelus, Kaufmann, Bibrastr. 10.
— Anna, Damenschneiderin, Korng. 22 II.
— Anton, Friseurgehilfe, Ketteng. 15 III.
— Auguste, Landrichtersw., Franz-Ludwigstr. 3 I.
Pfeuffer, Benedikt, Maschinist, Steinheilstr. 3 I.
— Binchen, Witwe, Teilhaberin d. Fa. H. Pfeuffer, Weinhandlung, Schillerstr. 9 II.
— Franz, Produktenhändler, Büttnerstr. 10 P.
— Georg, Flaschenbierhändler, Goteng. 3 P.
— Georg, kgl. Oberamtsrichter a. D., Sanderglacisstr. 26 III.
— Georg, Produktenhändler, Barbarastr. 18 P.
— Georg, Wäschereibesitz., Heidingsfelderstr. 14 P.
— Geschwister, Privatieren, Büttnerstr. 74 I.
— **H.**, Weinhandlung, Inhaber: Frau Binchen Pfeuffer u. Gustav David, Schillerstr. 9.
— Hans, Küfer, Zwinger 6 II.
— Hans, Reisender, Bäreng. 6 II.
— Heinrich, Stationsmeister, Petristr. 21 II.
— Johann, bad. Schaffner, Neumannstr. 9 I.
— Johann, Büttnermeister, Korng. 22 II.
— Johann, Glasreiniger, Grombühlstr. 16 III.
— Johann, Kutscher, Grombühlstr. 46 I.
— Johann, Packer, Korng. 22 II.
— Johann, p. Wagenwärtergeh., Gabelsbergerstraße 4 II.
— Josef, Pferdehändler, Büttnerstr. 74 I.
— Julie, Witwe, Semmelstr. 8 I.
— Julius, Metzgermeister, Ursulinerg. 4 P u. I. ☎ 1358.
— Karl, Privatier, Rotkreuzstr. 21 I.
— Lonchen, Lehranstaltsinh. f. Damenschneiderei, Neubaustr. 32 IV.
— Margareta, Näherin, Marienplatz 3 M.
— Margareta, Privatiere, Kaserng. 3 III.
— Marie, Privatiere, Neubaustr. 32 IV.
— Martin, Weinstube, Brot- und Feinbäckerei, Mergentheimerstr. 12 P u. I.
— Michael, Metzgermeister, Maulhardg. 5 P u. I.
— Michael, Privatier, Maistr. 8 R P.
— Michael, Privatier, Traubeng. 3 P.
— Nikolaus, Privatier, Friedenstr. 35 III.
— Pankraz, Schuhmachermstr., Steinheilstr. 5 III.
— Paul, Lehrer an der Stadtschule, Ulrichstr. 6 II.
— Peter, Lohnkutscher, Ursulinerg. 9 II.
— Samuel, Kaufmann, Passementrie-, Knopf- u. Futterartikel en gros, Neubaustr. 14 P.
— Valentin, Schreiner, Semmelstr. 40 R II.
— Valentin, Schreiner, Wagnerstr. 20 I.
Pfingstl, Fritz, Telegraphen-Mechaniker, Innerer Graben 36 I.
Pfister, A., Hutfabrik u. Handlg., Marktpl. 15.
— Andreas, Kassier, Pleicherkirchpl. 3½ P.
— Anna, Lehrerin a. d. Stadtschule, Plattnerstraße 12 III.
— Anna, Sekretärswitwe, Huttenstr. 15 P.
— Apollonia, Pfründn., Franz-Ludwigstr. 24/26 I.
— Babette, Witwe, Fabrikstr. 35.
— Barbara, Köchin, Arztlade 5 II.
— Barbara, Witwe, Bronnbacherg. 2 I.
— Barbara, Witwe, Grombühlstr. 44 III.
— Betti, Lehrerin, Domerschulstr. 13 II.
— Elise, Witwe, Petristr. 23 II.
— Franz Josef, Lehrer a. D., Peterpfarrg. 5 II.
— Fridolin, Kaufmann, Fabrikstr. 35.
— Friedrich, Kaufmann, Drogen-, Material-, Farb- und Kolonialwarengeschäft, Marktplatz 2 P u. III. ☎ 596.
— Georg, Examinator, Veitshöchheimerstr. 22 P.
— Georg, Lokomotivheizer, Brücknerstr. 24 I.
— Georg, Viehbegleiter, Maulhardg. 5 III.
— Georg, Universitätsdiener, Pleicher Wall 3 P.
— Georg, Weingroßhändler, Rückertstr. 9 P.
— Jakob, pens. Zugführer, Kaiserstr. 13 IV.

C. BROD, Dominikanerplatz 7, ☎ 470. **Technisches Bureau.** Ingenieurbesuche u. Kostenanschläge mit Zeichnungen gratis.

Pfister, Johann, Händler, Vincentinumstr. ½ P.
— Johann, Schreinergehilfe, Landwehrstr. 23 I.
— Johann, Stationsgehilfe, Fabrikstr. 21 III.
— Johann Andreas, Kaufmann, Inh. der Fa. A. Pfister, Hut- u. Filzwarenlager, Herzogenstraße 8 II. Laden: Marktpl. 15.
— Josef, Agent, Reisgrubeng. 5 II.
— Josef, Wachtmeister, Faulenbergstr. (Neue Artillerie-Kaserne.)
— Kaspar, Postbote, Vincentinumstr. 38 III.
— Kilian, Maler, Gneisenaustr. 5 III.
— Marie, Pianofabr.-Witwe, Ludwigstr. 16 II.
— Marie, Strickerin, Huttenstr. 13 M.
— Markus, Büttnergehilfe, Sanderstr. 13 I.
— Martin, Flügel- u. Pianofabrikant, k. Hoflieser., Inh. d. Fa. M. Pfister, Bahnhofstraße 9 R I u. II. ☎ 5.
— M., Flügel- u. Pianofabrik, k. bayer. Hoflief., Bahnhofstr. 9 P u. I. ☎ 5. (S. Inserat, Karton 2. Abt.).
— Nikolaus, Sattlermeister, Brücknerstr. 22 P.
— Oskar, Magistratsdiurnist, Pleicher Wall 3 P.
— Paul, k. Posterped. I. Kl., Pleicherglacisstr. 15 III.
— Peter, Unterhändler, Büttnerstr. 3 II.
— Philipp, Taglöhner, Reibeltg. 12 III.
— Philipp, Tapezier, Zwinger 13 P.
— Regina, Verkäuferin, Bronnbacherg. 2 I.
Pfisterer, Adolf, Lehrer an der k. Musikschule, Goethestr. 15 II.
Pfistner, Michael, Stationsgeh., Steinheilstr. 5 P.
Pfitzer, Alois, Zollamtsprakt., Burkarderstr. 26 II.
Pflaum, Therese, Rentnerin, Marktplatz 38 I.
— **Nachfolger**, Bäckerei, Inhaber Heckel, Georg, k. Hoflieferant, Grabeng. 11.
Pfleger, Michael, Maschinenmstr., Gr. Katzeng. 7 II.
Pflier, Paul, Kaufmann, Franz-Ludwigstr. 19 II.
Pflöschner, Michael, Techniker, Sophienstr. 13 I.
Pflüger, Margareta, Näherin, Bronnbacherg. 2 III.
Pfnausch, Barbara, Wäscherin, Marktplatz 9 III.
— Helena, Privatiere, Franz-Ludwigstr. 21 I.
Pfort, Martin, Kasernwärter, Kaserng. 6 I.
Pfrang, Barbara, Bierbrauerswitwe, Virchowstraße 8 IV.
— Georg, Auslaufer, Juliusprom. 3 IV.
— Margareta, Witwe, Kleine Katzeng. 3 II.
Pfriem, August, Restaurateur z. Wörther Hof, Frankfurterstr. 9 P.
— Babette, Privatiere, Reibeltg. 3 R P.
— Dorothea, Witwe, Kapuzinerstr. 25 R II.
— Elisabetha, Witwe, Gertraudg. 12 I.
— Franz, Schneidermeister, Lehrerstr. 14 IV.
— Fritz Michael, Rechtsprakt., Fabrikstr. 5 P.
— Georg, Metzgermeister, Pleicherpfarrg. 10 I, Laden in der Fleischbank, Karmelitenstr. 53.
— Georg, Privatier, Ludwigkai 18 II.
— Johann, Taglöhner, Büttnerstr. 25 II.
— Josef, Schreinergehilfe, Kantstr. 20 I.
— Kaspar, Restaurateur, Marcusstr. 10 P u. I.
— Katharina, Privatiere, Reibeltg. 3 P.
— Kunigunde, Schweinehändlerswitwe, Kärnergasse 49 III.
— Martin, Privatier u. Hauptagent, Fabrikstr. 5 P.
— Michael Gg., Restaurat. z. Frühlingsgarten, Frühlingstr. 10 P u. I.
— Sebastian, Kaufmann, Erthalstr. 14 I.
Pfründe-Anstalt, evangelische, Neubaustr. 40.
Pfründneranstalt für Epileptiker, Klinikstr. 10.
Pfrundt, Therese, Privatiere, Neubaustr. 10.
Pfund, Johann, Monteur, Oberdürrbacherstr. 3a II.
— Leonhard, Telegraphenarbeit., Steinheilstr. 23 I.
Pharmakologisches Institut, Koellikerstraße 2. ☎ 58.
Philipp, Anna, Zugeherin, Juliuspromen. 5 III.
— Konrad, Anwaltsbuchhalter, Textorstr. 15 II.
— Moritz, Kaufmann, Sonnenstr. 19 II.
— Valentin, Metzgermeister, Frühlingstr. 7½ P. ☎ 1463.
— Vitus, Schneidermeister, Bronnbacherhof 3 II.
Philippi, Nikolaus, Buchdruckereibesitzer (vorm. J. B. Grunwald Nachf.), Schönleinstr. 7 P. Geschäft: Pleicherschulg. 2 (Haupteingang von der Juliuspromenade). ☎ 1186.
„Phönix", Reparatur- u. Bügelanstalt f. Damen- u. Herrngarderobe, Hahnenhof 4 P. ☎ 1597.
Physikalisches Institut der Universität, Pleicherring 8. ☎ 96.
Physiologisches Institut der Universität, Pleicherring 9. ☎ 246.
Pichler, Martha, Witwe, Büttnerstr. 58 II.
Pickel, Adam, Depotarbeiter, Landwehrstr. 23 P.
— Alois, Bäckermeister, Heidingsfelderstr. 7 P.
— Eva, Privatiere, Semmelstr. 20 R II.
— Franz, Bäckermeister, Rotscheibeng. 1 P u. I.
— Georg, k. Bezirks-Kulturingenieur, Sanderglacisstr. 29 III.
— Hans, Postgehilfe, Semmelstr. 20 R II.
— Hans, Schuhmacher, Amalienstr. 1 II.
— Hans, Wallmeister a. D., Adelgundestr. 8 III.
— Johann, Schuhmachermeister, Zellerstr. 25 I.
— Käthchen, Schneiderin, Semmelstr. 20 R II.
— Margareta, Witwe, Pleicherkirchplatz 13 II.
— Otto, Bankbeamter, Moltkestr. 6 II.
— Reinhold, Maschinenmstr., Höchbergerstr. 6 N I.
— Wilhelm, Kürschner, Weißenburgstr. 15 I.
— Wilhelm, lith. Maschinenmeister, Vincentinumstr. 28 P.
Pickl, Georg, Stationsdiener, Barbarastr. 35 I.
Piehler, Bernhard, ehem. Restaurateur, Wöllergasse 19 P.
Pietzsch, Marie, Lehrerin, Sieboldstr. 10 I.
Piloty, Dr. Robert, k. Universitätsprofessor, Pleicherglacisstr. 9 II.
Pinder, Dr. Wilhelm, Privatdozent, Heidingsfelderstr. 25 I.
Piper, Luise, Privatiere, Eisenstr. 5 P.
— Dr. med. Wilhelm, k. Sanitätsrat, Konradstraße 7 II.
Pirner, Margareta, Getreideeinkäufersw., Kettengasse 22 I.
— Simon, Kellner u. Bes. eines Volks-Cafés, Textorstr. 6 IV. Café: Gerberstr. 12.
Pirro, Lina, Zeitungsträgerin, Schottenanger 6 I.
Pistner, Anna, Oberamtsrichterswitwe, Sophienstraße 10 I.
Pittroff, Andreas, Pedell, Petrinistr. 21 II.
— Georg, Wagenwärtergeh., Neumannstr. 5 II.
Pixis, Elise, Oberamtsrichterswitwe, Sanderglacisstr. 6 I.
— Karl, k. Posterpeditor I. Kl., Rottendorferstr. 12 P.
— Pauline, Gymnasialprofessorsw., Schießhausstraße 19½ II.
— Dr. Rudolf, k. Reallehrer, Huttenstr. 14 P.
Plager, Josef, Mechaniker, Fahrradhändler u. Fabrikant, Domstr. 32 I. Laden: Domstr. 48 u. 50. Werkstätte: Domstr. 46 u. Sterng. 6. (S. Inserat.)
Plakatinstitut, 1. Würzburger, Kapuzinerstr. 17. ☎ 930.
Planding, Josef, fr. Restaurateur, Reiserstr. 9 P.
Planitz, Artur v. d., k. Bankbeamter, Sanderglacisstr. 6 P.
— Elly v. d., Privatiere, Sanderglacisstr. 6 P.
Plank, Marie, Witwe, Privatiere, Huttenstr. 7 II.
Plappert, August, Bankbeamter, Schillerstr. 12 II.

Aachener Kaiserbrunnen heilkräftiges Tafelwasser von unerreichtem Wohlgeschmack.

Plappert, Georg, Kassadiener, Wolframstr. 4 P.
Plastik, Kunstanstalt, Gebr. Wucherer, Sieboldstraße 14 N I u. II.
Plattner, Pet., Schneidermstr., Domstr. 26/30 IV.
Platz, Andreas, Agent, Elefanteng. 12 II.
— Eduard, pens. Feldwebel, Keesburgstr. 13 II.
— Ernst, Wagenwärtergeh., Neumannstr. 18 I.
— Ferdinand, Schuhwarenhändler, Grombühlstraße 21 I. Laden (i. Fa. Mich. Oechsner Nachf.): Brücknerstr. 2½.
— Franziska, Lehrerin an der Stadtschule, Elefanteng. 12 II.
— Josef, Holzbildhauer, Huttenstr. 42 III.
— Karl, Schriftsetzer, Elefanteng. 12 II.
— Magdalena, Zugeherin, Ursulinerg. 6.
Platzer, Babette, Zugeherin, Münzstr. 15 II.
— Elise, Verkäuferin, Münzstr. 15 II.
Platzscher Garten, Sanderglacisstr. 2. ☎ 329.
Plempel, Georg, Versicherungsbeamter, Semmelstraße 7 II.
Pleß, Karl, k. Intendanturkanzlist, Kapuzinerstraße 19 III.
Plettinger, Christoph, Privatier, Semmelstr. 4 II.
— Karl, Nähmaschinengeschäftsinhaber, in Fa. Chr. Plettinger, Semmelstr. 4 P und III. ☎ 1322.
Plettner, Anton, Privatier, Kapuzinerstr. 1 I.
— Johann, Taglöhner, Kleine Katzeng. 3 II.
— Oskar, Kolonialwarenhändler, Schmalzmarkt 5 P und I.
Pletz, Anna, Köchin, Schmalzmarkt 2 III.
— Anna, Witwe, Obere Johanniterg. 8 II.
Plochmann, Ernst, Kaufmann, Sanderglacisstraße 25 III.
— Fritz, k. Zollamtsassistent, Uhlandstr. 13 P.
Plonner, Georg, Notariatsbuchhalter, Huttenstraße 44 II.
Poebel, Dorothea, Privatiere, Weingartenstr. 7 II.
Pöhlmann, Karl, Major a. D., Hofstr. 16 I.
— Dr. Karl, Privatier, Friedenstr. 29 I.
— Marie, Büglerin, Ursulinerg. 14.
— Sophie, Oberförsterswtw., Burkarderstr. 32 I.
— Sophie, Privatiere, Friedenstr. 29 I.
Pöll, Adam, Schneidermeister, Roseng. 4 R I.
Pöllmann, Ludwig, k. Hauptmann im k. 11. Feld-Art.-Reg., Martinstr. 7 I.
Pöpplein, Kaspar, Bureaudienergehilfe, Brücknerstraße 8½ II.
— Kaspar, pens. Lehrer, Frankfurterstr. 18 II.
Pörtner, Georg, Taglöhner, Grombühlstr. 42 I.
Pösl, Friedrich, Leutnant im 9. Inf.-Reg., Wörthstraße 21 I.
Poetsch, Anna Marie, Wechselwärterswitwe, Dettelbacherg. 3 I.
— Julie, Lehrers-Witwe, Dettelbacherg. 3 I.
Pohl, Dr. Artur, k. Justizrat u. Rechtsanwalt, Domerschulstr. 9 I. ☎ 1183.
— Max, privatis. Apotheker, Frühlingstr. 3½ I.
Pohley, Leonhard, Friseur, Domstr. 21 IV. Lad.: Karmelitenstr. 29 P.
Pohly, Andreas, Heizer, Fabrikstr. 49 III.
Poland, Georg, k. Posterpeditor I. Kl., Steinstr. 5 I.
Polano, Dr. Oskar, Privatdozent, Oberarzt an der Univers.-Frauenklinik, Pleicherglacisstraße 10 II. ☎ 717.
Poliklinik, für Augenleidende, Pleicherring 12. ☎ 352.
— chirurgische, Juliusprom. 19 (Juliusspital).
— geburtshilfliche, Klinikstr. 8. ☎ 241.
— medizin., Koellikerstr. 2 (Alte Anatomie). ☎ 58.
— für Nasen- und Halskranke, Koellikerstr. 3.
Poliklinik, für Ohrenleidende, Koellikerstr. 2 (Bot. Garten).
— zahnärztliche, Paradeplatz 2 I. ☎ 323.
Poliklinisches Institut für psych.-nervöse Krankheiten (im Anschluß an die psychiatrische Universitäts-Klinik). Leiter: Professor Dr. Weygandt. Koellikerstr. 3 P.
Polizeihauptwache, Karmelitenstr. 12. ☎ 87.
Polizeiwache, Grombühl, Grombühlstr. 18.
— Rennweg 2.
— Sanderau, Virchowstr. 9.
— Zellerau, Zellerstr. 37.
Poll von Pollenburg, Hedwig, Privatiere, Juliuspromenade 33 III.
Pollack, Ludwig, Bahnkondukt., Steinheilstr. 32 II.
Pollich, Gottfried Georg, k. Amtsrichter, Scheffelstraße 7 II.
— Resi, Näherin, Textorstr. 18.
Polster, Josef, Lackierergehilfe, Fabrikstr. 28 III.
— Kaspar, Wagenwärtergeh., Rimparerstr. 10 III.
Poly, Dr. med. Fritz, Privatassistent, Schönleinstraße 8 P.
Polytechnischer Zentralverein Maxstraße 2. ☎ 259. Ausstellungslokal: (Gewerbehalle) Theaterstr. 4 P.
Poms, Jakob, Cigarren- und Cigarettengeschäft, Zellerstr. 18 II. Laden: Augustinerstr. 4 P. Fabrikation: Wohlfahrtg. 6 P.
Ponader, Johann, Pensionist, Petristr. 6 R P.
Ponath, Vinzenz, Kofferträger, Wöllerg. 14 III.
Ponnader, Max, Taglöhner, Vincentinumstr. 16 P.
Popp, Adam, Hausdiener, Neubergstr. 5 II.
— Adam, Lokomotivheizer, Lindleinstr. 12 I.
— Adam, Maschinenheizer, Büttnerstr. 16 III.
— Amalie, Privatiere, Blumenstr. 11 P.
— Anna, Wäscherin, Roseng. 7 I.
— Alois, Wechselwärter, Vincentinumstr. 3 II.
— Barbara, Privatiere, Fabrikstr. 56 P.
— Bernhard, Glaser, Barbarastr. 36 P.
— Bruno, Stationsgehilfe, Fabrikstr. 48 I.
— Eduard, Kaufmann, Steinheilstr. 9 I.
— Elise, Bezirksarztswitwe, Ulmerg. 2 I.
— Engelbert, Hausmetzger, Marktg. 7.
— Eugen, Sekretariatsassistent a. D., Ebrachergasse 4 M.
— Franz, Inh. d. Fa. Universal, kaufm. Handels- u. Immobilienbureau Franz Popp (e. F.) und der Buchdruckerei Universal, Verlag der Immobilien-Zeitung Universal, Bahnhofstraße 24. Druckerei: Theresienstr. 9. ☎ 540.
— Gabriel, k. Korpsstabs-Apotheker a. D., Rotkreuzstr. 7 II.
— Georg, Hausmetzger, Sanderstr. 6 I.
— Georg, Schreiner, Dreikronenstr. 31 III.
— Hans, Privatier, Brücknerstraße 7.
— Hans, Privatier, Heidingsfelderstr. 49 I.
— Hans, Schneidermeister, Neumannstr. 19 P.
— Henriette, k. Gerichtsvollzieherswitwe, Inn. Graben 40½ I.
— Jakob, Privatier, Kaserng. 3 R II.
— Jakob, Schutzmann, 1. Schloßg. 2 II.
— Johann, Hausmeister, Domstr. 72 R P.
— Johann, Kaufmann, vormals Hrch. Aschenbach, Porzellan-, Glas- u. Lampengeschäft, Kaiserstr. 10 P u. I. ☎ 1289.
— Johann, Vertr. von Holzfloßfirmen, Weißenburgstr. 15a R I.
— Josefine, Zugeherin, Neumannstr. 4½ III.
— Karl, k. Eisenbahnexpeditor, Huttenstr. 16 II.
— Leo, Bahnarbeiter, Wagnerstr. 6 R I.
— Leopold, k. Eisenbahnexpeditor, Oberdürrbacherstr. 3 I.

C. BROD, Spezialgeschäft für Wasser- u. Beleuchtungsgegenstände.
Dominikanerplatz 7, ☎ 470.

Popp, Margareta, Privatiere, Bahnhofstr. 6 I.
— Margareta, Privatiere, Maistr. 10.
— Margareta, Reallehrerswe., Blumenstr. 5 II.
— Margareta, Witwe, Dreikronenstr. 19 II.
— Marie, Regierungssekretärs-Witwe, Reibeltgasse ½ II.
— Marie, Wagenwärtersw., Brücknerstr. 8½ III.
— Martin, Bäcker, Dettelbacherg. 5 II.
— Martin, Hausmetzger, Stephanstr. 19 I.
— Matthäus, Arbeiter, Florastr. 5 III.
— Max, Kaufmann, Steinheilstr. 12 II.
— Max, Kutscher, Reibeltg. 1 I.
— Michael, Bahnschlosser, Fabrikstr. 47 II.
— Michael, Fuhrwerks- u. Lohnkutschereibesitzer, Randersackererstr. 46 I. 525.
— Michael, Gasarbeiter, Vincentinumstr. 18 P.
— Michael, Schmiedgeselle, Fabrikstr. 19 III.
— Peter, Produktenhändler u. Versicherungsagent, Bronnbacherg. 16 P.
— Peter, Restaurateur, Wirtschaft z. Mainkette, Kärnerg. 17 P u. I.
— Philipp, Wildbret- u. Geflügelhandlung, Inh. Marg. Popp, Witwe, Vincentinumstr. 3 P. Geschäftslokal: Blasiusg. 9. 351.
— Sebastian, Schuhmachermeister, Kärnergasse 12 P u. I.
— Simon, Wagenwärtergeh., Steinheilstr. 32 III.
— Theodor, Straßenbahnbediensteter, Brücknerstraße 27 I.
— Valentin, Bäckermeister, Dettelbacherg. 3 P.
— Valentin, Buchbinder, Stephanstr. 19 I.
— Wolfgang, Kriminalschutzmann, Annastr. ½ I.

Porsch, Johann, Hausdiener, Schottenanger 15.
— Johann, k. Kaserneninspektor, Wörthstr. 21 I.

Portland-Zement-Fabrik Karlstadt a. M. vorm. Ludwig Roth A.-G. Bureau: Pleicherring 2 P. 537.

Porzelt, Georg, Schneidermeister, Heinestr. 8 I.

Porzner, Georg, Werkmeister, Nikolausstr. 13 P.
— Johann, Eisendreher, Vincentinumstr. 15 M.

Poschet, Johann Friedrich, Restaurateur zum Karmeliten, Sanderstr. 27 P.

Poser, Barbara, Schuhmacherswitwe, Wagnerstraße 2 I.
— Fritz, Maschinenmeister, Wagnerstr. 2 II.

Posse, Emil, Militärbauamtsbote, Zellerstr. 14 III.

Possner, Anna, Arztswitwe, Pleichertorstr. 3 II.

Post, Babette, Kondukteurswitwe, Elefantengasse 11 II.
— Friedrich, Wagenwärtergehilfe, Karmelitenstraße 51 II.
— Martin, Obermaschinenmstr., Maschinenband-Manufaktur, Sterng. 16 III.
— Restauration z., Alleestr. 18.

Postagentur Würzburg 7 (Dürrbachau), Fabrikneubau Koenig & Bauer, Friedrich Koenigstraße 4.

Postamt I. **Kl. Würzburg 1**, Hofstr. 6 (Paradeplatz) P, (Postamtsdirektor) 605.
— I. **Kl. Würzburg 2** (mit Zeitungsdienstabteilung), Neues Postgebäude. 373, Briefpostabteilung 376, Zeitungsabteilg. 421.
— II. **Kl. Würzburg 3**, Tiepolostr. 21 (Sanderstraße). 1503.
— III. **Kl. Würzburg 4**, Zellerstr. 8. 1504.
— III. **Kl. Würzburg 5**, Alleestr. 18. 1505.
— III. **Kl. Würzburg 6**, Wagnerpl. 2 P. 1506.
— III. **Kl. Würzburg 8**, Zellerau, Frankfurterstraße 12. 1508.

Postamt III. **Kl. Würzburg 9**, Heidingsfelderstraße 16. 1509 (sämtlich mit Telegraphen- u. Telephondienst).

Posthörnle, Weinwirtschaft z., Leistenstr. 6.

Poststallhaltung, Peterplatz 3.

Potscher, Katharina, Arbeit., Grombühlstr. 48 IV.

Potschka, Katharina, Wagenwärterswe., Semmelstraße 79½ R II.

Pottler, Anton, k. Wagenmeister, Gerberstr. 12 II.
— Karl, Bauführer, Semmelstr. 41 III.
— M., Cigarrengeschäft, Eichhornstr. 2 P.

Prager, Ernst, Kaufmann, Klinikstr. 12 P.
— Samuel, Kaufmann, Cigarren, Oel- u. Fettwaren en gros, Marcusstr. 11 I. 1652.

Praktischer Wegweiser, G. m. b. H., Würzburg u. Berlin, Franziskanerg. 5½ R II. 16.

Prantl, Friedrich, Hauptzollamtsdiener, Bahnhofplatz 2 I.

Precht, Peter, Stadtgärtnereiarbeiter, Kantstr. 18 II.
— Philipp, Maschinenhausgehilfe, Fabrikstr. 8.

Prechtlein, Kaspar, Kaufmann, Produktenhandlung, Huttenstr. 33 P.

Pregel, Josef, Pflasterer, Leistenstr. 64 II.
— Marie, Kommissionärswtw., Nikolausstr. 9 I.

Preger, Josef, Stationsmeister, Fabrikstr. 50 II.
— Michael, Konditor, Dominikanerg. 16 P.
— Stephan, Landgerichtssekretär, Heidingsfelderstraße 41 I.

Pregler, Hans, k. Posterpeditor, Fabrikstr. 33 I.

Preher, Karl, Backofenbauer, Brücknerstr. 2½ III.

Preil, Heinrich, Kaufmann, Kolonialwarenhändler, Randersackererstr. 17.
— Wilhelm, Herrenkleidermacher, Ursulinerg. 4 II.

Preis, Johann, Stationsdiener, Paradiesstr. 5.
— Paulus, Stationsmeister, Grombühlstr. 24 I.

Preisendörfer, Agatha, Stadtschullehrerin, Dominikanerg. 9 II.
— Johann, Erdarbeiter, Spitalg. 11 II.
— Josef, Buchhalter, Reisgrubeng. 3 I.

Preißig, Anton, Militärpensionist, Blumenstr. 8 P.

Preiß, Elisabeth, Wagenwärterswitwe, Ständerbühlstr. 13 R.
— Josef, Privatier, Valentin Beckerstr. 12 II.

Preißendörfer, Valentin, Schneidermeister, Rosengasse 4¼ II.

Preißl, Jakob, Ringparkaufseher, Sophienstr. 3 II.

Prell, Christoph, Werkmeister, Bahnhofstr. 16 II.
— Eduard, Bierführer, Frankfurterstr. 34 I.
— Elise, Lokomotivführ.-Wtw., Oberthürstr. 2 I.
— Ferdinand, Briefträger, Steinstr. 7 II.
— Georg, Postbureaudiener, Gerbrunnerstr. 5 II.

Preller, Louis, Glaserei u. Bildereinrahmungsgeschäft, Grombühlstr. 34 P.

Prem, Franz, Musiker, Grombühlstr. 4 P.
— Johann, Stationsdiener, Grombühlstr. 4 P.

Pretscher, Franz, Stationsgehilfe, Vincentinumstraße 36 P.

Pretzfelder, Dr. Max, Spezialarzt f. Chirurgie, Klinikstr. 16 I. 556.

Pretzfeldersche chirurgische Privatklinik, Wolframstr. 6. 400.

Preu, Emil, Finanzrechnungsrevis., Amalienstr. 7.

Preus, Lenchen, Damenschneid., Sanderring 24 P.

Preuß, Hannchen, Privatiere, Augustinerstr. 8 II.
— Hans, k. Finanz-Rechnungsrevisor, Randersackererstraße 12 P.
— Johann Baptist, Erdarbeiter, Reuererg. 8 P.

Priesterseminar, Domerschulstr. 18.

Prinz, David, Drechslermeister, Sterng. 12.
— Helene, Damenschneiderin, Neubaustr. 8 I.

Prinz Ludwig, Weinrestaurant zum, Herzogenstraße 13.

Schorle Morle mit Aachener Kaiserbrunnen ist unerreicht.

Prinzing, Karl, Zugführer a. D., Pleicherring 4 III.
Pritsch, Robert, Mechaniker u. Elektrotechniker, Domerschulstr. 13 R P. 1002.
Pritzl, Alois, Färberei, chemische Wasch- und Dekatieranstalt, Brücknerstr. 9 P. Laden: Semmelstr. 46.
— Otto, Färbereibesitzer, Inh. d. F. J. B. Mahler, Burkarderstr. 34 I. 163.
Probst, Fritz, Knecht, Rotkreuzhof.
— Johann, Telephonarbeiter, Pleicherpfarrg. 12 I.
— Josef, k. Landgerichtssekretär, Sonnenstr. 19 II.
— Josefa, Gymnasiallehrersw., Pleicherring 6 III.
— Karl, Restaurateur z. d. drei Hasen, Büttnerstraße 12 P u. I.
— Wilhelm, Buchhdlr. u. Prokurist, Sterng. 16 II.
Prockes, Josef, Lokomotivheizer, Pleicherglacisstr. 7 (Gartenvilla).
Pröls, Anna, Zugeherin, Inn. Graben 36 III.
Prölß, Berta, Stabsapothekersgattin, Leistenstr. 3 II.
Pröschel, Christoph, Privatier, Augustinerstr. 14 I.
— Johann, Schneidermeister, Domstr. 66 II.
— Michael, Bäckermeister, Augustinerstr. 14 P u. I.
Pröstler, Anton, Kaufmann, Adelgundestr. 17.
— Josef, Lithograph, Schönthalstr. 4 III.
— Leonhard, k. Oberstleutnant a. D., Neubaustr. 5 I.
— Margareta, Schuldienerswitwe, Kantstr. 20 I.
— (Proestler) Michael, Kolonialwaren- u. Weinhandlung, Sanderglacisstr. 22 P, I u. II. Filiale: Plattnerstr. 17. 29.
Prößler, Anton, Restaurateur z. Aschaffenburger Hof, Karmelitenstr. 28 P u. I.
Prötzel, Georg, Wäschereibesitzer, Leistenstr. 13 P.
Proff, Magdalena, Witwe, Eichhornstr. 8 R II.
Prosch, Eugen, Schiedsgerichtsfunktion., Sophienstraße 14 P.
— Therese, Einlegerin, Bronnbacherhof 4 P.
Prosser, Karl, Schneidermeister, Bronnbachergasse 17 II.
Protestantisches Pfarramt, Peterpl. 7. 99.
Protestantisches Schulhaus, am Münzgassendurchbruch, Münzstr. 19.
Protzeller, Josef, Metzger, Steinheilstr. 18 I.
Protzmann, Karl, Ingenieur, Ludwigstr. 23½ I.
Proviantamt, kgl., Adelgundestr. 18. 133.
Prozeller, Michael, Charcutier, Brücknerstr. 13 u. Schönbornstr. 5. 667.
— Valentin, Wagenwärtergeh., Ketteng. 15 I.
Pruny, Antonie, Witwe, Reuerg. 18 III.
Prym, Dr. Friedrich, k. Univ.-Professor, Schweinfurterstr. 3¼. 577.
Prys, Bernhard, Religionslehrer, Kantstr. 24 P.
Pschiebel, Wilhelm, Buchdruckereifaktor, Blumenstraße 5 III.
Psychiatrische Klinik der k. Universität, Füchsleinstraße 15. 219.
Pühlhorn, Adolf, Mälzer, Burkarderstr. 5 II.
Pütterich, Katharina, Rentbeamtenwtw., Friedenstraße 28 P.
Puff, Adam, k. Gerichtsvollzieher, Rückertstr. 9 I.
— August, Müller, 3. Felseng. 3 III.
Pulvermagazin — Hexenbruch. 120.
— Steinbachsgrund. 52.
Purmann, Friedrich, Redakteur, Häfnerg. 3 III.
Purucker, Georg, Unterzahlmeister, Zellerstr. 44 P.
— Johann, Lokomotivheizer, Grombühlstr. 30 P.
Putz, Christian, Rolladen- u. Jalousie-Monteur, Textorstr. 3 P.
— Johann, Schneidermeister, Bibrastr. 2½ P. 1490.

Q.

Queck, Franz, Taglöhner, Münzstr. 2 II.
Querberitz, Anna, Weißnäher., Ingolstadterhof 2 I.
— Friedrich, Schreiner, Steinheilstr. 10 III.
— Nikolaus, Bahnschreiner, Dettelbacherg. 5 R I.
— Peter, Postoberkondukt. a. D., Zwinger 28/30 II.

R.

Raab, Albert, Kaufmann, Inh. d. Fa. Heinrich Hauter, Marktplatz 38 I. Laden: Schönbornstraße 4 P u. E. 523.
— Andreas, Schutzmann, Neumannstr. 14 II.
— **Carl C.**, Weingroßhandlung (Inh. Ludwig Diem), Comptoir u. Kellerei: Weingartenstraße 43 R.
— Christian, Bäckermeister, Haugerpfarrg. 4 P u. I.
— Eva, Privatierswitwe, Sanderglacisstr. 9 I.
— Friedrich, Briefträger, Petristr. 11 III.
— Josef, Schneidermeister, Domstr. 64 R.
— Josef, Tapeziermeister, Ritterg. 7 P.
— Marie, Notarstochter, Grünewaldstr. 5 I.
— Michael, Stenograph, Leistenstr. 16 P.
— Nikolaus, Gärtner, Heinestr. 14 II.
— Peter, Lokomotivführer, Brücknerstr. 30 II.
— Sebastian, Restaurateur d. Automat, Kaiserstraße 19.
Raasch, Georg, Tapezier, Pommerg. 1 III.
Raben, Restauration zu den drei, Zellerstr. 2.
Rabenstein, Georg, Bäckermstr., Fabrikstr. 31 P.
— Margareta, Wagenwärtersw., Wagnerstr. 6 II.
— Michael, Briefträgergeh., Pleichertorstr. 10 II.
— Michael, Lokomotivführer, Grombühlstr. 31 P.
— Valentin, Schreinermstr., Steinheilstr. 11 P.
Rabitsch, Ludwig, Oberfeuerwerk., Gardistenstr. 2/7.
Rabl, Walpurga, Wagenmstrsw., Huttenstr. 44 P.
Rabus, Friedrich, Wagenwärtergehilfe, Fabrikstraße 10 III.
— Margareta, Betriebswerkführerswtw., Oberdürrbacherstr. 3a I.
Max, Stenograph und Stenographielehrer, Oberdürrbacherstr. 3a I.
Rack, Karl, Hausdiener, Petristr. 8 III.
Racky, Adolf, Schriftsetzer, Grombühlstr. 49 III.
Radetzky, Anna, Witwe, Elsterg. 5 II.
— Adam, Geflügelzüchter, Leistenstr. 56 P u. I.
Radler, Elise, Invaliden-Rentnerin, Heidingsfelderstr. 2 II.
— Michael, Gärtner, Semmelstr. 11 M.
Rädermacher, Sabine, Pfründnerin, Domerpfarrgasse 2 III.
Räth, Adeodat, Taglöhner, Korng. 12 IV.
— Valentin, Gärtner, Unterdürrbacher Landstraße o. Nr.
Rahm, Friedrich, kgl. Eisenbahnexpeditor, Annastraße 28 I.
— Katharina, Lehrerswitwe, Scheffelstr. 7 III.
Rahn, Lorenz, k. Regier.-Forstsekretär, Kantstraße 54 P.
Rahner, Jakob, Viktualienhändler, Lauferg. 1 I.
— Xaver, Pensionist, Semmelstr. 18 R.
Raiher, Margareta, Taglöhn., Keesburgstr. ½ III.
Raila, Klara, Heizerswitwe, Reisgrubeng. 17 II.
Rain, Friedr., k. Forstrat, Franz-Ludwigstr. 11 III.
Raisz, August, Sattlermeister u. Wagenbauer, Korng. 6 R P u. I.
Raith, Barbara, Schlosserswitwe, Handg. 9 M.
— Josef, Buchhalter, Blumenstr. 12 III.
— Kathinka, Aufschlageinnehmerswtw., Blumenstraße 12 P.
— Marie, Spezialkassiersw., Sanderglacisstr. 30 II.

C. BROD,
Dominikanerplatz 7, 470.
Zentralheizungen
mittelst Dampf und Wasser.

Raithel, Georg, Oekonom u. Büttner, Erthalstraße 14 R P.
— Karl, Schlachthausmetzger, Bronnbacherg. 37 II.
Rambacher, Eva, Witwe, Gr. Katzeng. 6 P.
— Georg, Hilfskondukteur, Vincentinumstr. 28 II
Rambour, Babette, Privatiere, Franz-Ludwigstraße 7 P.
— Josef, Oberamtsrichter a. D., Zwinger 34 II.
— Mina, Privatiere, Franz-Ludwigstr. 7 P.
Ramig, Michael, Packer, Korng. 19 II.
— Sebastian, Heizer, Versbacher Landstr. o. Nr.
Ramser, Margareta, Damenschneiderin, Schmalzmarkt 4 III.
Ranfeld, Georg, Korbmachermstr., Pleicherschulgasse 8 P u. I.
Ranft, Philipp, Lokomotivführer, Ständerbühlstraße 14a II.
Ranger, Wilhelm, Büttnermeister, Bronnbachergasse 8 I. Werkst.: Bronnbacherg. 29.
Ranninger, Heinrich, Maurer, Reibeltg. 5 II.
— Heinrich, Schriftsetzer, Gutenbergstr. 3 II.
— Josef, Anwaltsbuchhalter, Uhlandstr. 20 P.
— Karl, Restaurateur, Steinheilstr. 9 P.
Ranzenberger, Albert, Handelsmann, Bäreng. 4 I.
— Andreas Felizian, Kurz- u. Wollwarenhändler u. Basarinhaber, Grombühlstr. 22. Basar: Schusterg. 2.
— Priska, Kurz-, Weiß- u. Wollwarengeschäft, Fabrikstr. 53 P.
Rapoport, Aisik, Kaufmann, Domstr. 9 II.
Rappel, Katharina, Wäscherin, Peterpfarrg. 6 II.
Rappelt, Margareta, Möbelpackerswitwe, Bronnbacherhof 3 III.
Rappert, Gretchen, Damenschneid., Huttenstr. 15 P.
— Kunigunde, verw. Privatiere, Stephanstr. 8 I.
Raps, Ad. Friedrich, Gastwirt z. gold. Kreuz, Karmelitenstr. 55.
— Andreas, Arbeiter, Vincentinumstr. 18 III.
— Klara, Lehrerswitwe, Amalienstr. 7 III.
— Michael, Kaufmann, Sanderring 17 I.
— Wilhelm, Lehrer a. D., Höchbergerstr. 2 II.
Rasch, Karl, k. Militär-Kassa-Buchhalter, Weingartenstr. 33 P.
Rascher, Friedrich, Schlosser, Gutenbergstr. 1½ II.
— Josef, Zugführer, Fabrikstr. 1 I.
Rasp, Carl, Nachf., Inh.: Hans Metzel & Fritz Hasenknopf, Fahrrad-, Schreibmaschinen-, Nähmaschinen-, Kinderwagen-Handlg., Reparatur-Werkstätte, Eichhornstr. 8 P., Radfahrschule: Domerschulstr. 1 R. ☎ 454.
— Johann, k. Eisenbahnbetriebsdirektor, Bahnhofplatz 2 I.
— Marie, Kaufmannswitwe, Eichhornstr. 8 II.
Rassiga, Philippine, Privatiere, Am Exerzierpl. 4 I.
Rast, Josef, Kaminkehrermeister, Oberdürrbacherstraße 3 II.
Raßdörfer, Paul, Privatier, Schillerstr. 3 P.
Raßkopf, Friedrich, Kaufmann, Leistenstr. 7 II.
Rath, Georg, pens. Wagenwärter, Rimparerstr. 8 P.
— Heinrich, Kesselschmied, Brücknerstr. 28 I.
— Johann, Straßenbahnführer, Maistr. 2 III.
— Johann, Vizewachtmeister, Alte Kasernstr. 32.
— Josef, Schriftsetzer, Bachg. 6 II.
— Josef, Taglöhner, 1. Schloßg. 10.
— Juliane, Schneiderswitwe, Grabeng. 4 II.
— Kaspar, Maschinenhausgehilfe, Pleicherpfarrgasse 16 I.
— Wilhelm, Stationsgehilfe, Steinheilstr. 11 II.
Rathaus mit Grafeneckartsturm, Domstr. 7.
— neues, Karmelitenstr. 10.
Rathgeber, Adam, Zinngießer, Grombühlstr. 24 P.
— Johann, Schlosser, Brücknerstr. 19 III.
Rathgeber, Michael, Zugführer, Inn. Graben 38 I.
Ratschenke, Restauration zur, Domstr. 5.
Rattinger, Johanna, Lokomotivführerswitwe, Neubaustr. 3 III.
Rattler, Johann, Musiker, Spitalg. 16 P.
Rau (s. auch Rauh), Fanni, Privatiere, Ursulinergasse 1 II.
— Johann, Warenagent, Ulmerg. 2 II. ☎ 69.
— Josef, Kolonialwaren- u. Cigarrenhändler, Reibeltg. 14 16. Ladeneingang: Sanderstr.
— Lina, Privatiere, Ursulinerg. 1 II.
— Pankraz, Hausmeister, Gneisenaustr. 18 P.
Raubenheimer, Karl, Privatier, Alleestr. 2½ P.
Rauch, Anna, Milch-, Obst- u. Gemüsehandlg., Rosenq. 4⅓ II. Laden: Sanderstr. 10.
— Anna, Militäreffektengeschäft, Weißenburgstraße 3 P u. II.
— Anton, Depotvizefeldwebel, Fest. Marienberg.
— Apollonia, Privatiere, Zwinger 10 P.
— Barbara, Viktualienhändl., Kärnerg. 4 II.
— Eusebius, Steinhauer, Frankfurterstr. 19 P.
— Ferdinand, Steinhauer, Frankfurterstr. 7 II.
— Franz, Postbureaudiener, Rotlöweng. 3 II.
— Georg, Bankbeamter, Bahnhofstr. 9 R II.
— Georg, Gastwirt zum „Matrosen", Kärnerg. 30.
— Georg Josef, Musiker u. Schuhmacher, Semmelstraße 27 29 M.
— Josef, Maschinenhausgehilfe, Fabrikstr. 54 II.
— Josef, Viktualienhändler, Bronnbacherg. 18 III.
— Kaspar, Finanzrechnungsrevisor, Frühlingstraße 18 III.
— Katharina, Privatiere, Wöllerg. 15 I.
— Margareta, Privatiere, Rosenq. 4⅓ I.
— Michael, Sattlermeister, Dreikronenstr. 23/25 II.
— Michael, Schneidermeister, Langg. 10 I.
— Sebastian, Maschinist, Frankfurterstr. 16 II.
Rauh (siehe auch Rau), Georg, Bureaudienergehilfe, Vincentinumstr. 32 I.
— Georg, Maschinenhausgehilfe, Gabelsbergerstraße 5 III.
— Johann, Rentamtsoffiziant, Landwehrstr. 19 II.
— Käthchen, Privatiere, Domstr. 70 III.
— Katharina, Zugehern, Pleicherpfarrg. 12 P.
— Nikolaus, Postaspirant, Brücknerstr. 13.
Raum, Anton, Schuhmachermstr., Unt. Bockg. 3 R I.
— Crescentia, Witwe, Neubaustr. 56 II.
— Franz, Bildhauer, Franziskanerg. 14 II.
— Georg, Schlosser, Große Katzeng. 3 P.
— Johann, Metzgermstr., Semmelstr. 62 P u. I.
— Johann, Schlosser, Ketteng. 22 II.
— Karl, Wagenwärtergehilfe, Neumannstr. 21 III.
— Peter, städt. Arbeiter, Lauferg. 11 II.
Raumer, Emilie, Privatiere, Mainbrücke 15 II.
Raup, Josef, Kaufmann, Huttenstr. 18 P.
Raupenhelm, Restauration z. bayerischen, Virchowstr. 11.
Raupp, Kaspar, Privatier, Weingartenstr. 7 P.
— Lorenz, Friseur, Leistenstr. 1 P.
Rausch, Dr. jur. Adolf, k. Amtsgerichtssekretär a. D., Weingartenstr. 30 I.
— Franz, Produktenhdl., Bohnesmühlg. 4 P u. II.
— Georg, Fuhrmann, Schweinfurterstr. 13 R I.
— Georg, Maurer, Korng. 18 II.
— Johann, Fabrikarbeiter, Petriniştr. 21 P.
— Johann, Stadtvikar, Sanderglacisstr. 32 II.
— Josefine, Witwe, Ritterg. 6 II.
— Konrad, Geschäftsführer, Jägerstr. 2 P.
— Michael, Depotarbeiter, Reuerg. 10/12 III.
— Peter, kgl. Obergerichts-Sekretär, Blumenstraße 16 IV.
— Peter, Kutscher, Korng. 14 I.

Aachener Kaiserbrunnen heilkräftiges Tafelwasser von unerreichtem Wohlgeschmack.

Rauschert, Georg, Briefträger, Petrinistr. 5 I.
Rauschner, Anna, Strickerin, Korng. 1 I.
Ravensburg, Restauration zur, Veitshöchheimerstraße 126. ☎ 974.
Realgymnasium, k., Maxstr. 2.
Realschule, k., Maxstr. 2 u. 4 P.
Reben, Weinstube z. d. goldenen, Steinheilstr. 10.
Rebholz, Nikolaus, Bürstenhändler, Fabrikstr. 40 P.
Reblitz, Heinrich, k. Posterpeditor I. Kl., Gerbrunnerstr. 7 I.
Rebs, Longin, Apotheker, Besitzer der Adlerapotheke, Dominikanerg. 16 I (Eichhornplatz). ☎ 166a.
Rebstock, Weinrestauration, Schottenanger 3.
Rech, Joh., Vizewachtmst., Alte Kasernstr. 32 I.
Reck, Emil, Major z. D., Sanderring 3 I.
— Emma, Witwe, Domerpfarrg. 8 II.
— Johann, Kanzleigehilfe, Martinstr. 21 III.
Redelberger, Adam, Hausmeister und Gärtner, Johanniterplatz 4 P.
— Alfred, Schreiner, Mergentheimerstr. 6 III.
— Anton Andreas, Heizer, Vincentinumstr. 8 I.
— Julian, Schutzmann, Ludwigkai 6 M.
— Katharina, Privatiere, Wagnerstr. 10 III.
— Margareta, Büglerin, Mergentheimerstr. 1 M.
— Mich., Dienstm. u. Hausmeister, Martinstr. 9 II.
Reder, August, Lehrer, Wolframstr. 3 I.
— Franz, Lokomotivführer, Reiserstr. 9 II.
— Josef, Großhändler, Glas-, Porzellan- und Lampen-Großhandlung. Wohnung: Domstraße 68½ II. Geschäftsräume: Rennwegerglacisstr. 13 u. 14. ☎ 1397.
— Josef, Güterlader, Grombühlstr. 46 II.
— Marie, Privatiere, Mergentheimerstr. 24 M.
— Max, Kohlenhändler, Grombühlstr. 46 II. Lager: Kohlenhof. ☎ 1116.
Rederer, Johann, Brennmeister, Rosenmühlweg o. Nr. P.
Reeg, Eugenie, Musiklehrerin, Moltkestr. 2 II.
— Sophie, Witwe, Zellerstr. 21 I.
— Theodor, Verwalter, Ludwigstr. 18 III.
Rees, Aug., k. Stiftungs-Kontroll., Herrnstr. 1 II.
Reffel, Anna, Zugeherin, Johanniterg. 14 II.
— Heinrich, k. Gymn.-Professor, Amalienstr. 5 II.
Reffler, Josef, städt. Kapellmeister, Domstr. 7 III.
Regel, Dr. phil. Fritz, k. Universitätsprofessor, Uhlandstr. 12 I.
Regenauer, Heinrich, städt. Arbeiter, Turmg. 11.
— Therese, Privatiere, Stephanstr. 1 I.
Regensburger, Kaspar, Steinmetz, Grombühlstraße 55 IV.
Reges, Leonhard, Flaschenbierhändler, Ursulinergasse 14 I. Laden: Augustinerstr. 19 P.
Regie- u. Inventar-Verwaltung, städtische, Karmelitenstr. 2. ☎ 633.
Regierung von Unterfranken und Aschaffenburg, k., Peterplatz 7. ☎ 127.
Regimentskanzlei des k. 2. Feld-Artillerie-Regiments, Faulenbergstr. ☎ 32.
— des k. 11. Feld-Artillerie-Regiments, Faulenbergstr. ☎ 32.
— des k. 9. Inf.-Regts., Weißenburgstr. ☎ 423.
Regnault, Friedr., k. Posterpeditor I. Kl., Alleestr. 15.
Regner, Babette, Hausmeisterswitwe, Kleine Katzeng. 7 III.
Regula, Jakob, Bierbrauer, Adelgundestr. 14 a.
— Jakob, Zimmermann, Kantstr. 19 III.
Rehbok, Alfred, Kaufmann, Pleicherglacisstr. 10 S.
Rehehäuser, Christoph, Restaurateur z. Stadt Landsberg, Semmelstr. 6 P u. I.
Rehäußer, Johann, Heizer, Steinheilstr. 13.
Rehhäuser, Adam, Taglöhner, Gressenz. 1 II.
Rehhecke, Wirtschaft, Langg. 4.
Rehm (s. auch Röhm), Andreas, Brennmeister, Nikolausstr. 8 P.
— Anton, Schneidermeister, Barbarastr. 12 IV.
— August, Schlosser, Ritterg. 4 P.
— Franz, Postbediensteter, Langg. 4 II.
— Franz, städt. Arbeiter, Seelbergstr. 1 P.
— Michael, Briefträgergehilfe, Alleestr. 18 III.
— Michael, Kellner, Bohnesmühlg. 3 P.
— Peter, Obsthdl., Ursulinerg. 1 I. Stand a. Markt.
— Theresia, Witwe, Burkarderstr. 26 I.
Reiber, Hans, Uhrmachermstr., Stephanstr. 3 II.
Reible, Rudolf, Hotelbesitzer z. Kronprinzen, Theaterstr. 24. ☎ 50.
Reich, Adolf, Mehlhändler, Weingartenstr. 39 III.
— Andreas, Auslaufer, Steinheilstr. 15 P.
— August, Kaufmann, Ziegelaustr. 4 R I.
— Emilie, Privatiere, Ludwigstr. 10⅓ P.
— Friedrich, Schlosser, Steinheilstr. 15 P.
— Georg, Schreinermeister, Petrinistr. 7 R P.
— Hans, Schreiner, Fabrikstr. 10 P.
— Karl, Kaufmann und k. Hoflief., Teilh. der Fa. Rom & Wagner, Ludwigstr. 10⅓ II, Geschäft: Eichhornstr. 32. ☎ 66.
— Margareta, Privatiere, Kaiserstr. 23 III.
— Martin, Gärtner, Erthalstr. 20 a P.
— Samuel, Weingroßhändler, Sanderring 23 P. ☎ 1587.
Reichardt, Franz, Bureaudienergeh., Weingartenstraße 3 III.
— Dr. med. Martin, Privatdozent, Spezialarzt f. Nervenkrankheiten, Hofstr. 9 II. ☎ 1570.
— Philipp, k. Posterpeditor, Zellerstr. 10 III.
Reichart, Gregor, Buchdruckereibesitzer, Teilh. d. Fa. F. Drescher & G. Reichart, 3. Felsengasse 7 II. Buchdruckerei: Büttnerstr. 2.
— Dr. Josef, k. Amtsrichter, Ludwigkai 7 III.
— Otto, Uhrmacher, Uhren-, Gold-, Silber- u. Alfenidewarenhandlung, Friedenstr. 35 P. Geschäftslokal: Domstr. 36 P.
Reichel, Anton, Schneider, Domstr. 14 R I.
Reichelmann, Georg, Maurer, Lindleinstr. 6 P.
— Michael, Schneidermstr., Franziskanerg. 14 II.
Reichelt, Margareta, Professorswitwe, Mergentheimerstr. 8 II.
— Meta, Arbeitslehrerin, Saalg. 2⅓ III.
Reichenbecher, Elise, Amtsgerichtssekretärswitwe, Elesanteng. 9 III.
Reichenwallner, Barbara, Zugführersw., Keesburgstr. 4 P.
— Friedrich, Schneider, Handg. 9 III.
Reichert, Adam, Oekonom, Schottenanger 6 P.
— Adam, Stationsdiener, Steinheilstr. 28 III.
— Aloisia, Witwe, Leistenstr. 14 II.
— Anna, Zeitungsträgerin, Kärnerg. 27 III.
— Babette, Wäscherin, Wohlfahrtg. 6 I.
— Barbara, Oekon.-Witwe, Schottenanger 7 P.
— Eduard, Kaufmann, Riemenschneiderstr 9 P.
— Franz, Kaufmann, Braunhof 2 I.
— Franz, Regierungsbote, Zwinger 12 II.
— Franz, Schneider, Blasiusg. 3 R I.
— Franz, Techniker, Grombühlstr. 43a II.
— Hans, k. Obererpeditor, Virchowstr. 5 I.
— Jakob, Stationsdiener, Rimparerstr. ¼ I.
— Johann, Maschinist, Frankfurterstr. 82 R P.
— Josef, Kaufmann, Peterpfarrg. 6 R.
— Karl, Gasaufnehmer, 3. Felseng. 10 P.
— Karl, Theatermusiker, Kantstr. 15 III.
— Ludwig, Postadjunkt, Annastr. 19 I.
— Lukas, Möbeltransportgeschäft, Franz-Ludwigstr. 8 P.
— Margareta, Privatiere, Landwehrstr. 6 I.

C. BROD,
Dominikanerplatz 7, ☎ 470.
Badeanlagen für Gas- und Kohlenheizung
von der einfachen bis zur elegantesten Ausführung.

Reichert, Max, Briefträger, Rottendorferstr. 1½ P.
— Michael, Oekonom, Schottenanger 7 I.
— Michael, Privatier, Annastr. 19 I.
— Oskar, k. Regierungsforstsekretär, Zellerstr. 16 II.
— Paul, Kaufmann, i. F. Seb. Pfriems Nachf., Pleichertorstr. 14 P u. II. ☎ 1061. Filiale: Kürschnerhof 7 P.
— Peter, Herrenkleidergeschäftsinhaber, Innerer Graben 3 P, Laden geg. d. Juliuspromen.
— Therese, Aufseherswitwe, 3. Felseng. 10 I.
— Thomas, k. Postamtsdirektor a. D., Franz-Ludwigstr. 7 I.

Reichl, Heinrich, Bahnadjunkt, Domstr. 23 III.
— Josef, Steueradjunkt, Frankfurterstr. 5 R II.
Reichlin v. Meldegg, Frhr. Alois, Oberst und Kommandeur des k. 9. Inf.-Reg., Sanderring 14 I.
— Frhr. Theophil, Exzellenz, General der Infanterie, Kommandeur des k. II. Armeekorps, Theaterstr. 23. ☎ 1546.
Reichlmeier, Lorenz, Privatier, Zellerstr. 10 II.
Reichold, Konrad, Vergolder, Semmelstr. 9 I.
— Theodor, Schreiner, Keesburgstr. 2 III.
— Tobias, Tapezier, Franz-Ludwigstr. 20, Werkstatt: Münzstr. 7 P.
Reichsapfel, Gasthaus u. Weinwirtschaft zum, (Martin Spörer), Karmelitenstr. 41.
Reichsbank, Geschäftsräume, Schweinfurterstr. 3. ☎ 637.
Reichstein, Gotthold, Gasuhrenaufnehm., Pleicherpfarrg. 5 II.
Reif, Friedrich, Oberkellner, Neubaustr. 16 III.
— Johann Gg., Waschanstaltsbesitzer, Sanderglacisstr. 32 III.
Reifert, Dorothea, Privatiere, Harfenstr. 2 I.
— Karl, Hauptmann u. Kompagniechef im k. 9. Inf.-Rgt., Harfenstr. 2 I.
Reiher, Josef, Schneidermeister, Semmelstraße 27/29 R I.
Reiland, Adam, Hilfsheizer, Steinheilstr. 21 III.
Reimann, Otto, Theaterdirektor, Theaterstr. 18 II. ☎ 656.
Reimer, Michael, Postoberkondukteur, Steinheilstraße 10 III.
— Wilhelm, Teilhaber der Firma Herbst & Reimer, Domerschulstr. 1 R I. Geschäftslokal: Domerschulstr. 1. ☎ 126.
Rein (siehe auch Rhein), Andreas, Schreiner, Goteng. 5 II.
— Jakob, Küfer, Reuererg. 14 II.
— Katharina, Taglöhnerin, Büttnerstr. 18 III.
— Nikolaus, Stationsgehilfe, Neumannstr. 20 II.
Reindl, Hermine v., Regierungsdirektorswitwe, Sanderring 23 II.
— Rosa, Sicherheitsaufseherin, Burkarderstr. 44.
Reinecke, Dr. Paul, Assistenzarzt, Klinikstr. 8 III.
Reiner, Georg, Lohnkutscher, Kroateng. 12 I.
— Theresia, Lohnkutscherswitwe, Kroateng. 12 I.
Reinfelder, Babette, Privatiere, Wölffelstr. 5 II.
— Margareta, Näherin, Domerschulstr. 8 II.
— Martin, Examinator, Schweinfurterstr. 15 P.
Reinfurt, Eugen, Kaufmann u. Waren-Agent, Schießhausstr. 19½ I. ☎ 1361.
— Eugen, Müller, Landesproduktenhdl., Barbarastraße 14 P u. I.
Reinhard, Adam, Steinmetz, Spitalg. 13.
— August, Schreiner, Reibeltg. 2½ III.
— Franziska, Rentiere, Sanderglacisstr. 42 III.
— Friederike, Witwe, Vincentinumstr. 20 III.
— **Gebr.**, Eisenhandlung en gros, Inh. Karl u. Wilhelm Reinhard, Peterstr. 5 P. ☎ 11.
Reinhard, Georg Karl, Privatier, Zellerstr. 8 III.
— Johann, Postbureaudienergeh., Gneisenaustr. 4.
— Karl, Kaufmann, Teilh. d. Fa. Gebr. Reinhard, Peterstr. 5 I. ☎ 344.
— Margareta, Witwe, Pleicherschulg. 1 I.
— Martin, Pharmazeut, Bal. Beckerstr. 8 III.
— Michael, Lackierer, Pleicherglacisstr. 15 P.
— Ottilie, Näherin, Im Hammel 1 M.
— Peter, Pensionist, Friedenstr. 3 I.
— Regina, Witwe, Petinistr. 9 III.
— Wilhelm, Kaufmann, Teilhaber der Firma Gebr. Reinhard, Peterstr. 5 II.
Reinhardt, Adolf, Schauspieler, Bibrastr. 27 II.
— August, Bahnbureaugeh., Grombühlstr. 22 II.
— August, Schuhmachermeister, Blöhlein 3 I.
— Bruno, Privatier, Leistenstr. 40 I.
— Christian, Bezirksbeamter der Lebensversich.-Bank Teutonia, Moltkestr. 4 II.
— Ernst, Postkondukteur, Wagnerstr. 5 I.
— Friedrich, Tapezier, Gabelsbergerstr. 17 III.
— Georg, Tapezier, Semmelstr. 27/29 II.
— Heinrich, Buchhalter, Rennwegerglacisstr. 19 I.
— Heinrich, k. Postinspektor, Neubergstr. 4 II.
— Josef, Eisenbahnadjunkt, Rotkreuzstr. 17 III.
— Karoline, Privatiere, Fabrikstr. 39 I.
— Marie, Buchhalterin, Rotkreuzstr. 17 III.
— Marie, Buchhalterswitwe, Rotkreuzstr. 17 III.
— Mathilde, Landrichterswtw., Rotlöweng. 3 II.
— Michael, Schreinermeister, Wölffelstr. 10 III. Werkstätte: Frühlingstr. 16.
— Peter, Fuhrmann, Dettelbacherg. 9.
— Theodor, Bahnarbeiter, Sterng. 6 III.
— Wolfgang, Produkten- u. Mehlhändler, Petristraße 13 P.
Reinhart, Adam, Kutscher, Pleicherpfarrg. 3 R II.
— Adam, Taglöhner, Roseng. 9 I.
— Alois, Schneidermeister, Turmg. 3 P.
— Anna, Bäckermeisterstochter, Bergmeisterg. 7 P.
— Barbara, Witwe, Stephanstr. 23 M.
— Hieronymus, Schmied, Vincentinumstr. 8½ I.
— Josef, Maschinenarbeiter, Erthalstr. 12 II.
— Richard, kgl. Gymnasiallehrer, Zwinger 5 II.
— Sebastian, Möbelpacker, Sophienstr. 5 P.
Reininger, Marie, Privatiere, Rotlöweng. 1 II.
— Simon, Stationsdiener, Brücknerstr. 22 I.
Reinisch, Anna, Privatiere, Neubergstr. 6 I.
— Fritz, Glasermeister, Franz-Ludwigstr. 7 R P. Werkstätte: Neubergstr. 6 P.
— Georg, Privatier, Neubergstr. 6 P.
Reinlein, Fritz, Lokomotivführer, Steinheilstr. 35 I.
— Marie, Produktenhändlerin, Adelgundestr. 8 P.
Reinstein, Alfred, Kaufmann, Mitinh. d. Fa. Gebr. Reinstein, Sanderglacisstr. 26 I. ☎ 1034.
— Eva, Pfründnerin, Franz-Ludwigstr. 24/26 II.
— **Gebrüder**, Weingroßhandlung, Inh. Martin u. Alfred Reinstein, Sanderglacisstr. 34 P. ☎ 489.
— Martin, Kaufmann, Mitinh. d. Fa. Gebrüder Reinstein, Sanderglacisstr. 34 P. ☎ 489.
Reinthaler, Josef, Garnison-Verwalt.-Kontrolleur a. D., Virchowstr. 20 I.
Reinwald, Michael, Lokomotivheizer, Vincentinumstr. 38 I.
Reisch, Alois, Kaufmann, Wölffelstr. 8 I.
Reis (s. a. Reiß), Adolf, Stationsgehilfe, Schillerstraße 3 III.
— Anton, Postkondukteur, Grombühlstr. 31 II.
— Johann Wendelin, Architekt u. Sekondeleutn. a. D., techn. Bureau, Sanderring 16 P.
— Ludwig, Bahnbediensteter, Huttenstr. 12 II.

Schorle Morle mit Aachener Kaiserbrunnen ist unerreicht.

Reis, Wilhelm, Kaufmann, Maistr. 2 II.
Reiser, Franz, k. Oberleutnant im k. 9. Inf.-Rgt., Sanderring 13 II.
— Josef, k. Bankbeamter, Semmelstr. 83 P. ☎ 424.
— Michael, Fuhrmann, Schweinfurterstr. 13 R I.
Reisert, Dr. Karl, k. Gymnasialprofessor, Franz-Ludwigstr. 7½ II.
Reisig, Elise, Privatiere, Pleicherkirchplatz 17 I.
Reising, Lucie, Witwe, Wagnerstr. 4 P.
Reisinger, Gottlieb, Bahnbediensteter, Gabelsbergerstr. 1 III.
Reismann, Dr. Martin, Assistenzarzt, Innerer Graben 38.
Reisweber (s. auch Reißweber), Amalie, Witwe, Gr. Katzeng. 7 P.
— August, Friseur u. Hühneraugen-Operateur, Innerer Graben 17 I. Laden: Untere Juliuspromenade.
— Johann, Klaviertechniker, Maistr. 3 II.
— Margareta, Zeitungsträgerin, Schuttg. 1 III.
Reiß (s. auch Reis), Adolf, Schreiner, Schottenanger 6 I.
— Andreas, Kuttlermstr., Juliuspromenade 3½ I. Laden: Gerberstr. 15.
— Friedrich, Schuhmachermstr., Sanderstr. 33 P.
— Hermann, Fabrikant, Teilh. d. Fa. M. Hanauer & Sohn, Kartause 9¼ I. ☎ 303.
— Karl, Gasarbeiter, Domstr. 16 R I.
— Konrad, Schuhmacher, Kantstr. 34 I.
— Ludwig, Maschinenarbeiter, Barbarastr. 38.
— Margareta, Kuttlermeisterswe., Gerberstr. 13 I.
— Robert, Schuhmachermstr. u. Schuhwarenhdlr., Martinstr. 2 P u. III.
— Samuel, Privatier, Friedenstr. 51 P.
Reißelsberger, Katharina, Privatiere, Blumenstraße 7 P.
Reißing, Andreas, Restaur. z. Riemenschneiderhof, Franziskanerg. 1 P.
Reißmann, Bonifaz, Hilfsheizer, Landwehrstraße 25 II.
— Friedrich, Oberkellner, Büttnerstr. 26/28.
— Georg, Lackierer, Pfaueng. 6 P.
— Georg, Schneidermeister, Im Hammel 2 II.
— Katharina, Witwe, Pfaueng. 6 P.
— Kilian, Maschinist, Sanderring 6 S.
— Nikolaus, Schuhmacherm., Stockfischg. 4 III. Werkstatt: Stockfischg. 5 P.
— Regine, Privatiere, Franziskanerg. 5½ III.
Reißweber (s. auch Reisweber), Andreas, Bäckerei u. Weinwirtschaft, Steinheilstr. 10 P.
— Franz, Schreiner, Adelgundestr. 17 III.
— Johann, Schuhmacherm. und Schuhwarenhändler, Neumannstr. 12 P.
— Theresia, Schreinerswtw., Dreikronenstr. 33 II.
Reiter, Georg Ludwig, k. Eisenbahnoberexpeditor, Traubeng. 11 II.
— Karl, Lokomotivheizer, Steinheilstr. 37 I.
— Marie, Witwe, Valentin Beckerstr. 12 III.
— Max, k. Eisenbahn-Inspekt., Veitshöchheimerstraße 2 I.
— Oskar, Postadjunkt, Pleicherring 4 III.
Reith, Adam, Bankprokurist, Schillerstr. 12 P.
— Andreas, Bäckermeister, Adelgundestr. 19 P.
— Ferdinand, Schweinemetzgermeister, Büttnerstraße 11 P u. I.
— Franz, Schuhmachermeister, Nikolausstr. 2 R P.
— Hans, Schneidermeister, Keesburgstr. ½ II.
— Katharina, Wäscherin, Wöllerg. 23 P.
— Thekla, Zugeherin, Büttnerstr. 21 III.
Reithel, Andreas, Schreiner, Franz-Ludwigstr. 23 II.
— Jakob, Zugführer, Neumannstr. 4 P.
Reitmaier, Bernhard, k. Gymnasial- u. Univ.-Turnlehrer, Huttenstr. 11 I.
Reitschule des Trainbataillons, Zellerstr. 43.
Reitz, Franziska, Witwe, Roseng. 4¼ I.
— Max, k. Werkführer, Gutenbergstr. 2 II.
— Sabine, Witwe, Kartause 1½ IV.
— Sophie, Privatiere, Kartause 11 II.
Reitzenstein, Dr. Fritz, k. Univ.-Professor, Friedenstr. 5 P.
— Sebastian, Spenglermeister, Karmelitenstr. 29 P u. I.
— Sophie, Lehrerin a. d. Stadtschule, Gartenstr. 2 I.
Rekoskum, Josef, Schuhmachermstr., Domstr. 16 III.
Remle, Johann Michael, Privatier, Riemenschneiderstr. 7 P.
Remmler, Karl, k. Posterpeditor I. Kl., Rotkreuzstraße 16 II.
Remshard, Justine, Dekanswitwe, Randersackererstr. 23 II.
— Karl, Postadjunkt, Randersackererstr. 19.
Renftle, Gustav, Küchenchef, Adelgundestr. 14a I.
Rengert, Hans, Kartonnagenzuschneider, Grombühlstr. 47 III.
Renk, Kilian, Stationsgeh., Vincentinumstr. 1 II.
Renker, Konrad, Handelsgärtner, Wörthstr. 10 P.
Renn, Balth., Schneidermeister, Ketteng. 13 P.
— Heinrich, Taglöhner, Barbarastr. 16 II.
— Marie, Privatiere, Adelgundestr. 8 III.
Renner, Barbara, Witwe, Kl. Katzeng. 1 II.
— Betti, Oberamtsrichterswtw., Schillerstr. 2 II.
— Felix, Alteisenhändler, Pleichertorstr. 18 III.
— Johann, Taglöhner, Johanniterg. 12 II.
— Karl, Arbeiter, Pleichertorstr. 16 II.
— Otto, kgl. Proviantamtsassistent, Adelgundestraße 10 I.
Rennert, Hans, Fabrikant chem.-techn. u. kosmetischer Präparate, Steinheilstr. 12 P.
— Kathinka, Privatiere, Blumenstr. 16 P.
Renninger, Burkard, Taglöhner, Spitalg. 11 II.
— Vinzenz, Taglöhner, Fabrikstr. 56 III.
Rensch, Johannes, Sortiermeister, Sanderstr. 13 II.
Renz, Ignaz, Bautechniker, Frankfurterstr. 11 R P.
Repp, Anna, Lehrerswitwe, Maistr. 2 II.
— Johann, Architekt, Bau- und Installationsgeschäft, Maistr. 2. ☎ 1185.
— Josef, Heizer, Neumannstr. 18 P.
— Josef, Schneidermeister, Bachg. 10 I.
Residenz-Schloß mit Hofgarten, Residenzpl. 2.
Reß, Michael, Stationsgeh., Vincentinumstr. 30 II.
Rettelbach, Johann, Tüncher-, Maler- u. Lackierermeister, Gertraudg. 3 P. Werkstatt: Pleichertorstr. 3.
— Margareta, Pfründ., Franz-Ludwigstr. 24/26 I.
Rettig, Jakob, Zimmermann, Pommerg. 3 III.
Rettungs-Anstalt des Elisabethen-Vereines, Bohnesmühlg. 16.
— des Vincentiusvereins, Vincentinumstr. 19.
Rettner, Christoph, Kutscher, Wörthstr. 8 R P.
Reubelt, Adam, Sekretariatsgeh., Florastr. 3 II.
— Elisabeth, Witwe, Sanderglacisstr. 11 R P.
Reubold, Dr. Wilhelm, k. Univ.-Prof. u. Landgerichtsarzt a. D., Randersackererstr. 16 II.
Reuchlein, Bonifaz, Tapezier und Dekorateur, Textorstr. 22 P u. I.
— Georg, Schriftsetzer, Mergentheimerstr. 25 III.
— Josef, Buchbinder, Maierg. 7 II.
— Margareta, Witwe, Mergentheimerstr. 25 III.
Reuchlin, Richard, k. Eisenbahnexpeditor, Reisgrubeng. 5 I.
Reuerer, Restauration zum, Reuererg. 14.

C. BROD, Dominikanerplatz 7, ☎ 470. **Beleuchtungsgegenstände aller Art.** Reichhaltigstes und grösstes Lager am Platze.

Neuerer-Bäck, Weinstube, Sanderstr. 21.
Neuerer-Kloster, Sanderstr. 12.
Neulein, Franz Josef, Privatier, Höchbergerstr. 2 P.
— Johann, pens. Lehrer, Höchbergerstr. 2 P.
— Ludw., k. Posterpedit. I. Kl., Johanniterplatz 3 I.
Neumann, Friedrich, Holz- u. Kohlenhandlung, Sanderstr. 41.
Neus, Babette, Lehrerswitwe, Dominikanerg. 9 I.
— Josef, Schreiner, Häfnerg. 1 M.
Neusch, Alfons, Schneidermeister, Ritterg. 10 I.
— Margareta, Güterführerswt., Kärnerg. 51 II.
Neuschel, Babette, Lackierersw., Weingartenstr. 13 I.
— Fanni, Bezirksarztswitwe, Theresienstr. 2 II.
— Friedrich, Postadjunkt, Kaiserstr. 7 III.
Neuscher, Antonie, Privat., Bronnbacherg. 10 II.
Neuß, Adam, Hof-Chorregent u. Organist und Chorregent am Stift Haug, Semmelstr. 28 II.
— Alexander, Rentner, Semmelstr. 91 I.
— Babette, pens. Lehrerin, Gertraudg. 3 III.
— Christian, pens. Lehrer, Erthalstr. 20 II.
— Elisabeth, Privatiere, Theresienstr. 8 I.
— Ferdinand, Heizer, Korng. 3 I.
— Franz, Ingenieur, Alleestr. 16 P.
— Franz, Maurer, Weingartenstr. 21 M.
— Franz, Pensionist, Semmelstr. 61 II.
— Franz, Privatier, Heinestr. 7 I.
— Friedrich, Buchhalter, Waltherstr. 3 P.
— Georg, städt. Arbeiter, 1. Felseng. 6 II.
— Georg, Schreinermeister, Möbelreparatur-, Polier-, Beiz- u. Wichswerkstätte, Ursulinergasse 7 R I.
— Georg, Schreiner, Wohlfahrtg. 3 II.
— Gottfried, priv. Apotheker, Neubergstr. 38 I.
— Hermann, Privatier, Blumenstr. 5 I.
— Johanna, Arztswtw., Theaterstr. 6 II. ☎ 927.
— Johanna, Witwe, Reibeltg. 1 II.
— Josef, Schreinergehilfe, Bronnbacherg. 19 M.
— Josefine, Notarswitwe, Friedenstr. 32 I.
— Kaspar, Taglöhner, Gertraudg. 8 I.
— Katharina, Aufschlageinnehmerswtw., Reibeltgasse 8 R I.
— Konrad, Schneidermeister, Textorstr. 6 IV.
— Lina, Privatiere, Semmelstr. 61.
— Lorenz, Schneider, Büttnerstr. 13 M.
— Ludwig, Holz- und Kohlenhändler, Schmalzmarkt 6 II. Geschäft: Ursulinerg. 14 P, Lag. u. Compt.: Ursulinerg. 14½. ☎ 1446.
— Marie, Büglerin, Ritterg. 4 III.
— Marie Christina, Privatiere, Sanderglacisstraße 26 IV.
— Martin, Pensionist, Neubaustr. 16.
— Michael, Sattler, Grombühlstr. 49.
— Michael, Straßenbahnführer, Heidingsfelderstr. 40 I.
— Peter, Bureaugehilfe, Domerpfarrg. 6 II.
— Peter, Lackierer, Lehrerstr. 6 III.
— Seb., Schutzmann, Juliuspromenade 17½ P.
Neußner, Burkard, Oekonom und Milchhändler, Frühlingstr. 14 P.
Neuter, Adam, Restaurateur (zu den 3 Raben), Zellerstr. 2 P u. I.
— August, Schuhmachermeister, Obere Johanniterg. 15 P.
— Christian, Schneidermeister, Kartause 3 P.
— Friedrich, Bierbrauer, Mergentheimerstr. 24 I.
— Georg, Schuhmachermeister, Pleicherkirchg. 1 P.
— Hans, Kaufmann, Frühlingstr. 16 P.
— Johann August, Schuhmachermstr., Bronnbacherg. 1 I.
— Karl, k. Rentamtmann a. D., Pleicherglacisstraße 15 P.
Neuter, Kaspar, Schneidermeister, Domstr. 32 I.
— Margareta, Privatiere, Heidingsfelderstr. 19 I.
— Michael, Schreiner, Keesburgstr. 6 P.
Neuthe, Fritz, Reallehrer a. D., Leistenstr. 44 I.
Neuther, Barbara, Witwe, Ob. Johannitergasse 8 II.
— Josef, Schneidermeister, Wöllerg. 9 R III.
— Marzellin, Versicherungsinspektor, Innerer Graben 45 III.
— Michael, Schneidermeister, Herren- u. Damenmodengeschäft, Gertraudg. 4 P.
Nexroth, Babette, Witwe, Sanderglacisstr. 38 IV.
— Christian, Posterpeditor, Sanderglacisstr. 38 IV.
— Julius, k. Intendanturassessor, Sanderglacisstraße 5 I.
— Ludwig, Schmied, Bronnbacherg. 8 I.
— Wilhelm, Lokomotivführer, Lindleinstr. 16 I.
Neyscher, Dr. jur. Gustav, k. Intendanturrat, Pleicherglacisstr. 9 III.
Rhein (siehe auch Rein), Adolf, städt. Pfandamtmann, Huttenstr. 16 P.
— Elisabeth, Privatiere, Sanderglacisstr. 16 P.
— Emma, Vorarbeiterin, Landwehrstr. 21 R I.
— Fritz August, Bureaugehilfe, Neuererg. 1 P.
— Jean, Privatier, Rottendorferstr. 9 II.
— Josef, Obersekretär, Maistr. 4 P.
— Theodor, Schriftsetzer, Neuererg. 1 P.
Rheingruber, Andreas, Restaur. (z. Zellerau), Adelgundestr. 17 P.
Rheinisch, Christian, Kaufmann, Franz-Ludwigstraße 3 II.
Rheinpfalz, Weinrestaur. zur, Blumenstr. 12.
Rhenanen-Schlößchen, Sanderglacisstr. 50. ☎ 1288.
Richter, Adam, Maschinist, Friedrich Koenigstr. 4 II.
— Anna, Bäckermeisters-Witwe, Nikolausstr. 12 I.
— Anna, Privatiere, Plattnerstr. 17 I.
— August, Teilh. d. Fa. J. M. Richter, Plattnerstraße 17 I.
— Christian, Taglöhner, Gartenstr. 1 I.
— Franz, Pedell u. Hausmeister der Kreisrealschule, Marstr. 2 P.
— Friedrich, Wagenwärtergeh., Fabrikstr. 5 III.
— Georg, Kaufmann, Kolonialwarenhändler, Augustinerstr. 15 P.
— Hans, Restaur.-Geschäftsführ., Bachg. 7 P u. I.
— Johann, Hufschmied, Frankfurterstr. 39 III.
— Johann, Lehrer a. D., Frühlingstr. 6 I.
— Johann, Maschinenwärter, Neumannstr. 7 III.
— Josef, Marktgeldeinnehmer, Bronnbacherg. 25 I.
— Karl, k. Kommerzienrat, Teilh. d. Fa. J. M. Richter, Plattnerstr. 17 I.
— Karoline, Wagenwärterswitwe, Neumannstraße 3 III.
— Konrad, Packer, Peterpfarrg. 6 P.
— Ludwig, Magistratssekretär, Koellikerstr. 1 III.
— Margareta, Restaurateurs-Wtw., Bachg. 7 I.
— Marie, Kaufmannswitwe, Theresienstr. 9 III.
— Michael, Zahlmeisteraspirant, Faulenbergstr. (Neue Art.-Kaserne.)
— Otto, Teilh. d. Fa. J. M. Richter, Plattnerstraße 17 II.
— Paul, Chemiker, Sanderglacisstr. 10 I.
Richters, J. M., Graphische Kunstanstalt, k. b. Hofbuchdruckerei, lithogr. Anstalt und Steindruckerei, Franziskanerg. 5½. ☎ 117.
Richters, J. M., Verlag, Verlagsbuchhandlg., Würzburger Generalanzeiger, Süddeutsche Eisenbahnzeitung, Frankenkalender, Franziskanerg. 5½ P. ☎ Expedition 117. Redaktion 139.

Aachener Kaiserbrunnen heilkräftiges Tafelwasser von unerreichtem Wohlgeschmack.

Rick, C. F., Cigarrenhandlung „Havanahaus" u. Redakt. d. Würzb. Glöckli, Inh. Josefine Rick, Pleichertorstr. 1 II. Laden: Gerberstr. 17 (Kranenkai).
— Josefine, Privatiere, Elefanteng. 10 I.
Rickert, Dorothea, Witwe, Breite Schloßg. 8 II.
— Georg, Vizefeldwebel u. Meister, Wörthstr. 25 I.
— Kaspar, Schneidermeister, Burkarderstr. 16 P.
— Michael, Schlosser, Dreikronenstr. 35 II.
Riebenapp, Robert, Photograph, Büttnerstr. 4 I.
Riebl, Johann, Stationsgeh., Vincentinumstr. 28 P.
Ried, Philipp, Kaufmann, Repräsentant d. Vaterländ. Hagelversich.-Gesellsch., Heinestraße 9 I. ☎ 918.
— **Phil., Nachf.,** Inh.: Phil. Greubel, Landw. Samen-, Kraftfutter- und Kunstdünger-Handlung, Heinestr. 9. ☎ 1467.
Riedel (s. auch Riedl), Karl, Schneidermeister, Franz-Ludwigstr. 7½ R P.
— Margareta, Zugeherin, Grombühlstr. 48 I.
Rieder, Johann, Brauer, Frankfurterstr. 82 I.
— Johann, Gasarbeiter, Neumannstr. 22 III.
— Johann Vitus, Eisen- u. Metallwarenhandlung, Haus- und Küchengerätehandl., Domstraße 14 P u. I. ☎ 923.
Riederer, Matthias, Oberschweizer, Versbacherlandstr. (Neumühle).
Riedinger, Dr. Ferdinand, k. Hofrat u. Univ.-Professor, Generaloberarzt à la suite des Sanitäts-Korps, Ludwigstr. 13 II. ☎ 374.
— Dr. Jakob, Privatdozent, Privatklinik für orthopädische Chirurgie (Erthalstr. 3, Sanderau), Medico-mechanisches Zander-Institut (Heinestraße 11). ☎ 952. Wohnung: Erthalstr. 3.
— **sche, Prof.** Dr., **chirurg. Privatklinik,** Heinestr. 4. ☎ 374.
— **sche, Privatdoz.** Dr., **Privatklinik** für orthopädische Chirurgie, Erthalstr. 3 (Sanderau). ☎ 952.
— **sches medico-mechanisches Zander-Institut,** (Anstalt für Orthopädie, Heilgymnastik und Massage.) Heinestr. 11.
Riedl (s. auch Riedel), Johann Baptist, Stationsgehilfe, Bergmeisterg. 1.
— Josef, Sanitätsfeldwebel, Faulenbergstr. (Artilleriekaserne.)
— Karoline, Inhab. einer Maschinenstrickerei, Franziskanerg. 14 I.
— Marie, Häfnermeisterswe., Franziskanerg. 14 I.
Riedlinger, Philipp, Bezirksingenieur d. Bayer. Revisions-Vereins, Pleicherglacisstr. 21 P. ☎ 1374. Bureau: Oeggstr. 1. ☎ 1097.
Riedmaier, Anselm, Schlosser, Bronnbacherhof 3 II.
Riedmann, Hans, Lehramtspraktikant, Kantstraße 19 I.
— Josef, Bahnschmied, Pleicherschulg. 4 I.
— Wilibald, Postadjunkt, Neubaustr. 22 IV.
Riedmeier, Kaspar, Feldwebel u. Handwerksmeister, Adelgundestr. 2 II.
Riedner, Eva, Holzhändlerswitwe, Karmelitenstraße 28 I.
— Johann Baptist, Tapezier, Rotkreuzstr. 19 P.
— Karl, Messerschmiedmeister, I. Schleiferei mit Elektromotorbetrieb, Schusterg. 8 P u. I.
— Katharina, Messerschmiedswe., Schusterg. 8 III.
Riegel, Adam, Dienstmann, Untere Bockg. 10 III.
— Georg, Lohnkutscherei u. Lastfuhrwerk-Besitzer, Bahnhofstr. 8 R I. ☎ 136.
— Hedwig, Bezirksratstochter, Huttenstr. 34 II.
— Heinrich, Schreinermeister, Handg. 10 P.
— Johann, Reisender, Eichhornstr. 20 III.
Riegel, Johann, Schuhmachermstr., Gerberstr. 2 P.
— Karl, k. Gymnasialturnlehrer, Virchowstr. 1 III.
— Klothilde, St. Annastiftsdame, Huttenstr. 34 II.
— Leopold, Lackierer, Mergentheimerstr. 3.
— Martin, Wagenwärter, Pleicherring 5 S.
— Max, Friseur, Semmelstr. 40 R.
— Michael, Schuhmachermeister, Floraстr. 1 II.
— Stephan, Lohnkutscher, Sieboldstr. 1½ I.
Rieger, Dr. Konrad, k. Univ.-Professor und Oberarzt am Juliusspital, Villa (Fuchsleinstraße) Am Schalksberg. ☎ 219.
Riegler, Katharina, Gärtnersw., Seelbergstr. 1 II.
— Therese, Schneidermeisterswitwe, Bäreng. 9 II.
— Wilhelm, Fuhrmann, Versbacher Landstraße o. Nr. P.
Riehmann, Margareta, Expeditorswitwe, Burkarderstr. 23 I.
— Theodor, k. Telegraph.-Oberexpeditor, Rottendorferstraße 1½ III.
Riel, Michael, Schneidermeister, Domstr. 52 IV.
Riemenschneiderhof, Restaur. u. Café, Franziskanerg. 1.
Riemecker, Katharina, Zugeherin, Bergmeisterg. 4 II.
Riepel, Theresia, Schuhmachersww., 1. Felseng. 1 I.
Riepenhausen, Karola, Redakteurswitwe, Bibrastraße 27 III.
Ries, Adolf, Postadjunkt, Neubergstr. 38 P.
— Elisabeth, Privatiere, Franz-Ludwigstr. 1 III.
— Johann, pens. Lehrer, Frühlingstr. 15½ I.
— Josef, Erdarbeiter, Korng. 6.
— Ludwig, Bäckermeister, Sanderstr. 3 R I.
— Marie, Zugeherin, Braunhof 5 P.
— Michael, Maschinist, Wörthstr. 25 R P.
— Wilhelm, chirurg. Instrumentenmachergehilfe, Burkarderstr. 11 I.
Riese, Felix, Schriftsetzer, Maingäßchen 6½ P.
Riesenfeld, Dr. Nathan, pr. Arzt, Fabrikstr. 27 I. ☎ 1099.
Riesenquelle, Restauration, Bahnhofstr. 18.
Rieser, Karl, Univ.-Maschinist und Hausmeister, Sanderring 2 P.
Rieß, Elise, Zugeherin, Stockfischg. 5 I.
— Engelbert, Erdarbeiter, Korng. 12 II.
— Fanni, Näherin, Domstr. 1 II.
— Johann, prot. Stadtkirchner, Stephanstr. 2 P.
— Johann, Wagenwärter, Neumannstr. 16 II.
— Michael, Büttnermeister, Domstr. 1 II. Werkstätte: Fischerg. 14 P.
— Philipp, Bahnschlosser, Neumannstr. 9 II.
Rigel (s. auch Riegel), Franz, Kaufmann, Teilh. d. Fa. Peter Jos. Erker, Heinestr. 3a I.
— Marie, Privatiere, Scheffelstr. 8 I.
— Max, Großhändler, Teilh. d. Fa. Peter Jos. Erker, Semmelstr. 33/35 II.
Rill, Emma, Privatiere, Frühlingstr. 5 III.
Rindfleisch, Dr. Eduard von, Geheimer Rat und kgl. Universitätsprofessor, Schönleinstr. 3.
Rindsberger, Meta, Privatiere, Juliusprom. 5 I.
Rindskopf, Gebr., Weingroßhandlung, Inh. M. u. J. Rindskopf, Obere Johanniterg. 8.
— Jeanette, Privatiere, Reibeltg. 6 I.
— Ignaz, Weingroßhändler, Teilh. d. Fa. Gebr. Rindskopf, Augustinerstr. 22 III.
— Ludwig, Hauptagent, Reibeltg. 6 I.
— Moritz, Weingroßhändler, Teilh. d. Fa. Gebr. Rindskopf, Obere Johanniterg. 8 I.
Rinecker, Anna, Oberlandesgerichtsratswitwe, Paradeplatz 4 II.
Ring, Johann, Feldhüter, Steinheilstr. 12 P.
— Restauration z. goldenen, Leistenstr. 1.
Ringelmann, Elisabeth, Wechselwärterswitwe, Fabrikstr. 23 II.

C. BROD,
Dominikanerplatz 7, ☎ 470.
Gas- und Wasserinstallationen.

Ringelmann, Franz, Lageristl, Grabenberg 6.
— Franz, Lehrer a. d. Stadtschule, Jägerstr. 2 II.
— Georg, Kaufmann, Rennwegerglacisstr. 3.
— Johann, Regierungsbote, Wolframstr. 4 III.
— Johann, Schuhmachermeister, Roseng. 17 I.
— Marie, Lehrerswitwe, Huttenstr. 44 II.
— Martin, Häfnermeister, Steinheilstr. 4 P.
— Max, rechtskund. 2. Bürgermeister, Randersackererstr. 16 I.
Ringger, Paul, Lokomotivführer, Wagnerplatz 2 II.
Ringparkinspektion, Bureau, Annastraße ½ P. 639.
Rink, Alois, Schutzmann, Neubergstr. 9 R P.
— Ferdinand, Lokomotivführer, Brücknerstr. 4 I.
— Josef, Kaufmann, Blumenstr. 10 I.
— Katharina, Witwe, Brücknerstr. 4 I.
Ripberger, Franz, Reg.-Kanzlist, Friedenstr. 42 P.
Rippel, Heinrich, Postadjunkt, Oberthürstr. 2 III.
— Peter, Lehrer a. D., Oberthürstr. 2 III.
Risch, Hans, Rechtsanwalt, Rottendorferstr. 28 III. Kanzlei: Theaterstr. 11 II. 683.
Ritter, Georg, Bahnexpeditor, Annastr. 17 II.
— Hermann, k. Professor u. großh. mecklenburg. Kammervirtuose, Ludwigstr. 7 III.
— Hugo, Werkführer, Haugerpfarrg. 4 II.
— Johann Adam, Korb- u. Sesselflechterei, Ursulinerg. 14 P u. II.
— Josef, Monteur, Burkarderstr. 7 II.
— Josefa, Näherin, Burkarderstr. 20 III.
— Karl Gottfried, Hauptmann a. D., Pleicherglacisstr. 1 III.
— Ludwig (vormals A. Franz), Schwertfeger u. Plattierer, Vernickelungsanstalt, Militär- u. Studenteneffektenfabrik, Peterstr. 2½ P u. I.
— Margareta, Gymnasiallehrerswitwe, Rottendorferstr. 3 III.
— Margareta, Hausmeisterswitwe, Peterstr. 2½ II.
— Paul, Kunstgärtnereibesitzer, Heidingsfelderstraße 40 P.
Rittmann, Josef, Generalmajor und Kommandeur der k. 7. Inf.-Brigade, Pleicherglacisstraße 10 I.
— Josef, Kaufmann, Warenagentur, Ursulinergasse 14½ P u. I. 979.
— Leonhard, Hausdiener, Wolframstr. 5 IV.
Rittsteiger, Kaspar Johann, Viktualienhändler, Elefanteng. 7 III.
— Magdalena, Viktualienhändlerin u. Stellenvermittlerin, Pleicherkirchplatz 1 I.
— Theod., Maschinenhausgeh., Wagnerstr. 22 II.
Ritz, Franz, Kaufmann, Marktplatz 6/8 II.
Ritzler, Wilhelm, Kaufmann, Seelbergstr. 4 III.
Riwar, Michael, Schneider, Neubaustr. 16 III.
Rix, Adam, Schlosser, Gutenbergstr. 8 III.
— Alois, Schuhmachermeister, Zwinger 9 II. Werkstätte: Schenkhof 3.
— Dorothea, Witwe, Gerberstr. 9 I.
— Franz, Restaurateur, Gerberstr. 9 P u. I.
— Friedrich, Schneidermeister, Semmelstr. 60 I.
Robisch, Hans, k. Hauptzollamtsassistent, Rennwegerglacisstr. 9 I.
Rockenberger, Johann, Arbeiter, Landwehrstraße 11 III.
Rockenmaier, Egidius, Bäckermstr., Fabrikstr. 42 P.
— Michael, Cafétier, Wilhelmstr. 5. 1164.
Rockenmayer, Anna, Wäscherin, Zellerstr. 27 II.
Rockenmeier, Heinrich, Landschaftsgärtner, Burkarderstr. 6 II.
Rockenmeyer, Franz, Prokurist, Fabrikstr. 46 P.
— Georg, Baumeister u. Dampfsägewerksbesitzer, Magistratsrat, Fabrikstr. 44 P. Werkplatz und Comptoir: Petrinistr. 27. 478.
Rockenmeyer, Josef, Privatier u. Hypothekenschätzer, Neumannstr. 12 I.
— Josef, Taglöhner, Korng. 3 R I.
— Michael, Maurer, Neumannstr. 8 P.
— Valentin, Fabrikant, Firma V. Rockenmeyer, Moenania-Fahrradwerke, Fabrik: Petristraße 14, Lager, Comptoir und Wohnung: Grombühlstr. 41 P u. I. 1089.
Rockstroh, Bruno, Prokurist, Semmelstr. 79½ III.
Roda, Katharina von, Baurechnerswitwe, Landwehrstr. 17 M.
Rodamer, Regine, Wäscherin, Pleicherkirchg. 1 II.
Roderer, Josef, Maschinenhausgehilfe, Wagnerstraße 7 I.
Röchner, Friedrich Georg, Schneider, Bärengasse 9 M.
Röckl, Karl, k. Hauptmann, Platzmajor, Erthalstraße 6 II.
Rödel, Friedrich, Lackierer, Steinheilstr. 13 III.
— Katharina, Haushälterin, Weingartenstr. 25 P.
Rödelberger, Georg, Eisenwarenhändler, Marktplatz 3 P u. I.
Röder, Alois, Zimmermann, Neumannstr. 14 P.
— Andreas, Postoberkondukteur, Gutenbergstr. 12 I.
— Anton, Büttner, Rimparerstr. 12 III.
— August, Sattler u. Tapezierer, Stephanstr. 15 P.
— David, Kürschnermstr., Pelzwaren-, Hut- u. Mützenhandlung, Mainbrücke 5 III, Laden: Mainbrücke 2 P. (Stockstiege.)
— Dorothea, Damenschneid., Domerschulstr. ½ II.
— Elisabeth, Bezirksarztswitwe, Sanderring 23 I.
— Emil, Major u. Abteilungskomm. im k. 2. Feld-Art.-Reg., Tröltschstr. 4 I.
— (Roeder) **F. A.**, Geschäftshaus für Tuche, Buckskin, Manufakturen, Modewaren, Ausstattungsartikel, Betten u. Kinderkonfektion, Marktplatz 12 P u. I. 158. (Siehe Inserat.)
— Franz, Bahnadjunkt, Sophienstr. 3 II.
— Franz, Tünchermeister, Schillerstr. 2 II. Geschäftslokal: Sanderstr. 23 P.
— Franziska, Flaschenbierhändlerin, Leistenstraße 12 I u. K. 1172.
— Friedrich, Eisendreher, Steinheilstr. 13 P.
— Hans, Uhrmacherm. (Franz Röschs Nachf.), Bergmeisterg. 9 II, Laden: Herrnstr. 7.
— Jakob, Bauführer, Sanderglacisstr. 12 II.
— Johann, Briefträger, Felix Dahnstr. 9 III.
— Johann, Fabrikarbeiter, Steinheilstr. 35 R II.
— Johann, k. Oekonomierat u. Kreis-Kulturingenieur, Luxburgstr. 4 P.
— (Roeder) Karl, Kaufmann, Marktpl. 12 II u. III.
— Karl, Prokurist, Friedenstr. 20 II.
— Karl, Spenglermeister, Kroateng. 13 P.
— Kaspar, Schreiner, Brücknerstr. 22 III.
— Leonhard, städt. Wegmacher, Keesburgstr. ½ I.
— Leonhard, Schreiner, Semmelstr. 26 R III.
— Lorenz, Schreinermeister u. Rollladenfabrik, Pleichertorstr. 24.
— Margareta, Händlerin, Grombühlstr. 6 II.
— Mathilde, Einlegerin, Fabrikstr. 18 I.
— Michael, Milchhändler, Neubaustr. 44 II.
— Nikolaus, Pensionist, Barbarastr. 10 I.
— Tobias, Schuhmachermeister, Ursulinerg. 15 II.
Rödinger, Karl, Hilfsheizer, Fabrikstr. 21.
Röhm (s. auch Rehm), (Roehm), Johann Georg, Häfnermstr., Ofen- u. Herdgeschäft, Bronnbacherg. 21 P u. I. 1540.
— Josef, Büttnerm., Franz-Ludwigstr. 27 P u. I. (Sommerwohnung und Bienenwirtschaft im Steinbachstal.)

Schorle Morle mit Aachener Kaiserbrunnen ist unerreicht.

Röhm, Julius, Leutnant im k. 11. Feldart.-Reg., Sanderglacisstr. 11 P.
Röhrbein, Karl, Formenmeister, Leistenstr. 8 II.
Röhrer, Johann, Invalide, Schildhof 6 P.
Röhrig, Adelheid, Arztswitwe, Virchowstr. 20 P.
— Auguste, Zugeherin, Bronnbacherhof 2 P.
— Max, Magazinier, Bronnbacherg. 18 II.
— Wilhelm, Werkmeister, Wolframstr. 8 II.
Röll, Bernhard, Masseur u. Bademeister, Barbarastr. 14 I.
— Johann, Briefträger, Rotkreuzstr. 21 II.
— Kilian, Agent, Kantstr. 19 R P.
— Kunigunde, Arztswitwe, Ludwigkai 5 III.
— Michael, Kaufmann, Manufaktur- u. Modew., Weißw., Wäsche, Ausstattungsartikel, Bettfedern u. Daunen, Bettenlager, Sanderstr. 11.
Rölle, Leonhard, Bahnpostadjunkt, Grünewaldstraße 5 I.
— Wilhelm, Zugführer a. D., Ziegelaustr. 5 III.
Römer, Apollonia, Oberamtsrichterswe., Grünewaldstr. 6 P.
— **Berta**, I. künstl. Spezialblumenhaus, Inh. O. Gries, Laden: Marktplatz 10 P. ☎ 1665.
— Katharina, Schuhmacherswitwe, Dreikronenstraße 51 II.
— Marie, Privatiere, Büttnerstr. 68 I.
— Marie, Zugeherin, Maulhardg. 4 I.
— Dr. med. Paul, k. Universitätsprofessor, Pleicherglacisstr. 14 I.
— Restaur. zum, Kapuzinerstr. 23. ☎ 1387.
Römlein, Magdalena, Privatiere, Büttnerstr. 18 I.
Römling, Kaspar, Schreiner, Breite Schloßg. 8 III.
Römmelt (Roemmelt), Anna, Buchhalterin, Grünewaldstr. 5 IV.
— Jakob, Verkäufer, Inn. Graben 51 II.
— Johann Friedrich, Bahnpostadjunkt, Augustinerstr. ½ R II.
— Josef, Tapeziermeister, Große Katzeng. 6 II.
— Markus, Schlossermeister, Frühlingstr. 12 P.
— Rosalia, Maschinistenwitwe, Moritzg. 2 M.
— Therese, Ingenieurswtw., Alte Kasernstr. 16 P.
— Valentin, Privatier, Adelgundestr. 19 I.
Römmert, August, Bahnarbeiter, Gneisenaustr. 9 I.
— Franz, Hausdiener, Gneisenaustr. 7 II.
Rönnert, Johann, Maurer, Barbarastr. 25 P.
Röpel, Elise, Handschuhnäherin, Neubaustr. 26 R II.
Röpke, Karl, Handels- u. Landschaftsgärtner, Sieboldstr. 11.
Rösch, Bernhard, Heizer, Vincentinumstr. 18 I.
— Christ., Kaufmann, Cigarrenimportgeschäft, Kaiserstr. 31 III. Läden: Domstr. 18 P, Eichhornstr. 1, Ecke der Schönborn- u. Eichhornstr. u. Juliusprom. 29/31. ☎ 1226.
— Pantaleon, Militärpensionist, Roseng. 4 II.
Röschert, Georg, Posterpedit., Haugerring 13½ III.
— Julie, Schneidermeisterswe., Sanderring 23 IV.
Roeseneder, Franz Xaver, Kaufmann, Adelgundestr. 6 III.
— Franz Xaver, k. Postoffizial a. D., Adelgundestr. 6 III.
Roeser, Johann, Kassagehilfe, Reisgrubeng. 5 III.
— Josef, Generalagent, Herzogenstr. 8 III.
— **J. M., junior**, Generalagenturen, Herzogenstraße 8 P. ☎ 12.
— Valentin, Herren- u. Damen-Friseur, Bahnhofstr. 15 P, Laden: Kaiserstr. 28.
— Wilhelm, Generalagent, Herzogenstr. 8 II.
— Wilhelmine, Privatierswitwe, Spiegelstr. 9 II.
Rösgen, Dr. med. Philipp, prakt. Arzt u. Kinderarzt, Neubaustr. 18 I. ☎ 1057.
Rösicke, Anna, Büglerin, Ursulinerg. 6 II.
Rößer, Barbara, Strickerin, Roseng. 21 P.
— Georg, Bademeister, Schottenanger 9 I.
Rößlein, Georg, k. Amtsrichter, Leistenstr. 1 I.
— Gretchen, Privatiere, Burkarderstr. 38 P.
Rößler, Emil, Kaufmann, Landesprodukten en gros u. Kartoffelexport, Neubaustr. 10 I. ☎ 449.
— M. Maria, Theresia v. Jesu, Priorin des Karmeliterinnenklosters Himmelspforten.
— Rosine, Näherin, Neubaustr. 54 M.
Rößner, Andreas, Hilfsschaffner, Brückнerstr. 21.
— Bernhard, Steinhauer, Grabeng. 3 II.
— Betta, Verkäuferin, Oberthürstr. 6 I.
— Christine, Maurerswe., Bronnbacherg. 16 III.
— Eduard, Werkaufseher, Petrinistr. 2 II.
— Elisabeth, Privatiere, Weingartenstr. 37 P.
— Georg, Kutscher, Seelbergstr. 8 III.
— Georg, Werkstättegehilfe, Fabrikstr. 55 P.
— Hedwig, Privatiere, Oberthürstr. 6 I.
— Marie, Verkäuferin, Oberthürstr. 6 I.
— Matthäus, k. Bauaufseher, Wagnerstr. 26 I.
— Paul, Zimmermann, Gartenstr. 1 R.
— Theodor, Taglöhner, Pommerg. 3 II.
— Valentin, Wagenwärter, Fabrikstr. 55 I.
Röthel, Artur, Postadjunkt, Sieboldstr. 17 I.
Röther, Anna, Haushälterin, Grabenberg 2 P.
— (Roether) Donatus, k. Bezirksgeometer, Huttenstraße 12 II.
Röthlein, Josef, chemische Wäscherei u. Dampffärberei, Neubaustr. 16 P u. I.
— Michael Josef, Pensionist, Grombühlstr. 47 P.
Roetteken, Dr. philos. Hubert, a. o. Universitätsprofessor, Sophienstr. 14 P.
Röttger, Dr. Hermann, Professor, Direktor der kgl. Untersuchungs-Anstalt für Nahrungs- u. Genußmittel, Gerbrunnerstr. 5 I. Bureau: Mediz. Kollegienhaus (Neubau), Koellikerstraße 2. ☎ 583.
Rötting, Elise, Witwe, Roseng. 4½ III.
— Johann, Schlosser, Gneisenaustr. 9 P.
Röttinger, Friedrich, k. Intendantur-Registrator, Ludwigkai 5 P.
— Wolfgang, k. Posterped. I. Kl., Neumannstr. 6 II.
Rötzer, Adolf, Schweizer, Grombühlstr. 48 IV.
Rogler, Christian, k. Bahn-Obererpeditor, Pleicherglacisstr. 4 II.
Rogner, Dr. Martin, Oberstabs- u. Regimentsarzt i. k. 11. Feld-Art.-Reg., Adelgundestr. 6 II.
Rohnfelder, Fritz, k. Forstamtsassistent I. Kl., Scheffelstr. 8 II.
— Johann, k. Forstmeister a. D., Scheffelstr. 8 II.
Rohr, Josef, Kaufmann, Theresienstr. 6 III.
— Martin, k. Kreiskasse-Offiziant, Amalienstr. 2 II.
Rohracker, Andr., Wagenwärter, Steinheilstr. 31 P.
— Babette, Zugeherin, Rotscheibeng. 8 P.
— Elise, Wechselwärterswitwe, Barbarastr. 25 II.
— Gretchen, Hutmacherswitwe, Semmelstr. 12 II.
— Katharina, Näherin, Fabrikstr. 52 M.
Rohrbach, Gottfried, prakt. Zahnarzt u. American Dental Surgeon, Eichhornstr. 7 I u. II. ☎ 1122.
Rohrbacher, Christine, Privatiersw., Grombühlstraße 33 I.
Rohrer, Adam, Flaschenbierhändler, Semmelstraße 52 II. Geschäft: Kroateng. 22 P.
— Georg, Mineralwasser- und Brauselimonadefabrikant, Domstr. 9 R. Fabrik: Augustinerstraße 11 P.
— Ignaz, Weichenwärter, Bronnbacherg. 8 I.
Roll, Lorenz, Tüncher, Korng. 6 R III.
— Martin, Lackierer, Franz-Ludwigstr. 17 II.

C. BROD,
Dominikanerplatz 7, ☎ 470.
Installationen elektrischer Lichtanlagen.

Rolshofer, Lone, Privatiere, Stephanstr. 6 I.
Rom, Anton, Kaufmann, Teilhaber der Firma Rom & Wagner, kgl. bayer. Hoflieferant, Eichhornstr. 32 II. 66.
— **Carl**, Galanterie-, Luxuswaren- und Reiseartikelgeschäft, Inhab.: Carl Bluth, Theaterstraße 6 u. 8 P. 1077. (S. Inserat.)
— Ernst, Kaufmann, Theaterstr. 11 III.
— Erwin, Kaufmann, Teilh. d. Fa., Rom & Wagner, Eichhornstr. 32 II. 66.
— Hedwig, Witwe, Privatiere, Theaterstr. 8 II.
— Josef, k. bayer. Hoflieferant, Pelzwarenhändl., Kürschnerei, Militäreffekten u. Studentenutensilien, Theaterstr. 11 P u. III. 1368.
— **& Wagner**, Modewaren- u. Damenkonfektions-Geschäft, Ausstattungsmagazin, Teppich- und Möbelstoffhandlung, kgl. bayer. Hoflieferanten, Eichhornstraße 32, Ecke der Theaterstr. 66. (S. Inserat.)
Romanisches, englisches u. sprachwissenschaftl. Seminar, Zwinger 22.
Romeis, Adam, Kunst- und Handelsgärtnerei, Gartenstr. 16⅓ P.
— Anton, Gärtnereibesitzer, Heidingsfelderstr. 46 P.
— Anton, Humorist, Semmelstr. 51 I.
— Barthel, Gärtnereibesitzer, Fischerg. 1 I.
— Franz, Gärtnereibesitzer, Fischerg. 1 II.
— Franz, Handelsgärtner, Gartenstr. 20 P u. I.
— Franz, Musiker, Semmelstr. 51 I.
— Margareta, Näherin, Semmelstr. 51 I.
— Michael, Kunst- u. Handelsgärtner, Kroatengasse 3 P. Gärtnerei: Schürerstr.
— Paul, pens. Lehrer, Maistr. 10 II.
Rommel, Eduard, Garteningenieur, Lessingstr. 1 II.
— Elisabeth, Witwe, Barbarastr. 25 P.
— Franz, Taglöhner, Barbarastr. 34 P.
— Friedrich, Herrschaftsdiener, Sieboldstr. 6 M.
Romstöck, Friedr., Konditor, Hörleing. 14 I.
Ronalder, Barbara, Produktenhändlerin, Alte Kasernstr. 10 P u. I.
Ronnger, Katharina, Privatiere, Frühlingstr. 3 II.
Roos, Andreas, Lokomotivführer, Petristr. 17½ I.
— Heinrich, Wagenwärtergehilfe, Rotkreuzstr. 13 M.
— Johann, Oekonom, Johanneshof P.
— Josef, Schreiner, Wagnerplatz 4½ III.
— Katharina, Privatiere, Juliuspromen. 2⅓ P.
— Michael, Agent, Domstr. 46 III.
— Monika, Hebamme, Domstr. 46 III.
Ros, Johann, Tüncher, Korng. 6 II.
— Karl, Büttner, Randersackererstr. 8 P.
— Margareta, Büttnermeisterswitwe, Gerberstraße 13 P.
— Veronika, Kolonialwaren- u. Molkereiprod.-Handlung, Randersackererstr. 8 P.
Rosa, Anna, Witwe, Annastr. 14.
— Georg, Privatier, Büttnerstr. 34 I.
— Lorenz, Postbureaudiener, Vincentinumstr. 38 I.
Rosbach, Helene, gepr. Klavierlehrerin, Bibrastraße 5 II.
— Mathilde, Oberamtsrichters-Witwe, Bibrastraße 5 II.
Roschlau, Christian, Kaufm., Frühlingstr. 15½ III.
Roschmann, Gottfried, Leutnant im k. 2. Feld-Art.-Regiment, Grünewaldstr. 6 P.
Rose, Julie, Köchin, Spiegelstr. 11 IV.
— Restauration z., Neubaustr. 24 P. (Inhab.: Michael Bohn.)
Rosel, Valentin, Kolonialwarenhändler, Zellerstraße 6 P u. I.
Rosen-Apotheke, Besitzer Dr. H. Unger, Semmelstraße 31. 91.
Rosenau, Restauration mit Kegelbahn, Erthalstraße 1.
Rosenbäck, Weinstube zum, Roseng. 11 P.
Rosenbaum, David, Weingroßhändler, Eichhornstraße 8 III.
— Jakob, Weinhändler, Amalienstr. 7 P.
— Louis, Kaufmann, Haugerring 16 II.
— Zerline, Witwe, Mitinh. d. Fa. Eisenheimer & Fuchs, Eichhornstr. 8 III.
Rosenberger, Georg, k. juliusspitäl. Hauptkasse-Kontrolleur u. Hausinspektor, Juliuspromenade 19 P. 233.
— Georg, Maurer, Barbarastr. 38 P.
— Hans, Holzspalter, Kärnerg. 43.
— Heinrich, Rentamtsinzipient, Bibrastr. 7 I.
— Hermann, Leutnant, Alleestr. 20 P. 1655.
— Dr. med. Johannes Andr., k. b. Hofrat u. Univ.-Prof., Spezialarzt für Chirurgie u. Generaloberarzt à la suite des Sanitäts-Korps, Wohnung: Grabenberg 1 I, Klinik: Hofstr. 18. 43.
— Lorenz, Kellermeister, Semmelstr. 70 IV.
— Wilhelm, Sekretär, Friedenstr. 51.
Rosenbergersche chirurgische Privatklinik, Hofstraße 18 P, I, II u. M. 43.
Rosenblatt, Albrecht, Kaufmann, Mitbesitzer der Aumühle, Teilh. der Firma J. & A. Rosenblatt, Aumühle, Urlaubstr. 4 I. 1553.
— Dr. Gabriel, prakt. Arzt, Fabrikstr. 37 P.
— **J. & A.**, Handelsmüllerei, Inhab.: Jakob u. Albrecht Rosenblatt, Aumühle.
— Jakob, Kaufmann, Mitbesitzer der Aumühle, Teilh. d. Fa. J. & A. Rosenblatt, Rennwegglacisstr. 12 II, Geschäftslokal: Aumühlstr.
Rosenbusch, Siegm., Manufakturwaren- u. Ausstattungsgeschäftsinh., Augustinerstr. 15 P u. II.
— Siegmund, Kaufm., Teilh. d. Fa.: H. Stettenheimer & Co., Kaiserstr. 13 III.
— Willi, Rechtspraktikant, Kaiserstr. 13.
Rosenfeld, Julius, Maschineningenieur, k. Reallehrer, Virchowstr. 8 P.
Rosengarten, Julian, Militärpensionist, Theaterstraße 11 IV.
— Moritz, Bahnexpeditor, Theaterstr. 11 IV.
— Restauration zum, Kartause 9 P.
Rosenhauer, Fanni, Rev.-Oberaufseherswitwe, Rückertstr. 5 II.
— Georg, k. Intendantur-Registrator, Brücknerstraße 11 I.
— Karl, Bankbeamter, Rückertstr. 5 III.
Rosenheim, Gebrüder, Weingroßhandlg., Inh.: Paul u. Siegmund Rosenheim, Goethestr. 3. 143.
— Gustav, Viehhändler, Teilh. d. Fa. Rosenheim & Cie., Ursulinerg. 3 I. 737.
— Ida, Privatiere, Ludwigstr. 8 P. 1428.
— Paul, Weingroßhändler, Mitinh. d. Fa. Gebr. Rosenheim, Hoflieferanten, Goethestr. 3 I. 143.
— Seligmann, Privatier, Semmelstr. 89 II.
— Siegmund, Weingroßhdlr., Mitinh. d. Fa. Gebr. Rosenheim, Hoflieferanten, Goethestr. 3. 143.
— **& Cie.**, Viehhandlung (Inh. Gust. Rosenheim u. David Masser), Ursulinerg. 3 P. 737.
Rosenheimer, Adolf, Kaufmann, Teilh. d. Fa. Rosenheimer & Weikersheimer, Kroateng. 5 I.
— **& Weikersheimer**, Kurz-, Weiß-, Wollwaren u. Futterstoffe en gros, Bronnbacherg. 1 P. 268.
Rosenke, Klara, Rentiere, Sanderglacisstr. 10 P.

Aachener Kaiserbrunnen heilkräftiges Tafelwasser von unerreichtem Wohlgeschmack.

Rosenmeier, Georg, Heizer, Neumannstr. 15 III.
Rosenmüller, Nikol., Fuhrmann, Büttnerstr. 48 IV.
Rosenstrauch, Restauration zum, Roseng. 4½ P.
Rosenthal, Aaron, Privatier, Tröltschstr. 9 P.
— Ernst, Kaufmann u. Weinagent, Rüdigerstr. 2 I.
— Gustav, Kaufmann, Teilh. d. Fa. Ignaz Rosenthal, Rennwegerglacisstr. 2 P. 1434.
Geschäftslokal: Ludwigstr. 8 R. 456.
— Gustav, jr., Kaufmann, Teilh. d. Fa. Ignaz Rosenthal, Tröltschstr. 9 P. 1447.
Geschäftslokal: Ludwigstr. 8 R. 456.
— Hermann, Großkaufmann, Teilh. d. Fa. Ignaz Rosenthal, Ludwigstr. 8 II. 642.
Geschäftslokal: Rückgebäude. 456.
— Hugo, Privatier, Ludwigstr. 12 I. 568.
— **Jacques, Nachf.** (Inh.: Ludw. Rosenthal), Fahrradhdlg., Eichhornstr. 6 P. 718.
— **Ignaz**, Manufakturwarengeschäft en gros, Inh.: Hermann, Gustav u. Gustav jun. Rosenthal, Ludwigstr. 8 R P, I u. II. 456.
— Ignaz, Metzgermstr., Karmelitenstr. 49 P u. I.
— Josef, Privatier, Johanniterg. 16 I.
— Dr. Karl, Rechtsanwalt, Amalienstr. 3 P.
Kanzlei: Eichhornstr. 10. 677.
— **L.**, Holzhandlung, (Inh.: Lazarus u. Josef Rosenthal), Johanniterg. 16. Holzlager: Frankfurterstr. 14.
— **L. & M.**, Wein-Agenturen (Inh. Max Rosenthal), Sanderglacisstr. 39 I. 229.
— Lazarus, Holzhändler, Johanniterg. 16 I.
— Ludwig, Kaufmann, Inh. d. Fa.: Jacques Rosenthal Nachf., Kaiserstr. 17 II. Geschäft: Eichhornstr. 6. 718.
— Max, Kaufmann, Inhab. d. Fa. L. & M. Rosenthal, Weinagenturen, Sanderglacisstraße 39 I. 229.
— Samuel, Schuhwarenhändler, Domerschulstraße 9 R I. Laden: Schusterg. 1.
Rosentritt, Leonhard, Maurergehilfe, Bronnbacherg. 6 III.
Rossat-Geiller, Franz Ph. (Inh. Friedr. Groß), Spezialgeschäft für Tapeten, Linoleum, Kokosläufer, Domstr. 72. 280.
Rost, Babette, Rentnerin, Vincentinumstr. 8½ II.
— Georg, Schuhmachermstr., Im Hammel 1 II.
— Dr. phil. Gg., k. Univers.-Professor, Mergentheimerstr. 6 II.
— Georg, Wachtmeister, Alte Kasernstr. 32.
— Heinrich, Maschinist, Landwehrstr. 21 P.
— Konstantia, Lehrerswitwe, Handg. 8 III.
— Max K., k. Postmeister a. D., Virchowstr. 3 P.
— Philipp, Schlosser, Frühlingstr. 11 II.
— Simon, Bahnadjunkt, Ludwigstr. 3 R I.
— Wilhelm, k. Posterpeditor I. Kl., Valentin Beckerstr. 12 P.
Rostoski, Marie, Buchhändlers-Witwe, Neue Welt.
— Dr. med. Otto, Privatdozent f. inn. Medizin, Wilhelmstr. 3 I. 323.
Roß, Georg, Metzgermeister, Sanderstr. 27 P.
— **weißes**, Gasthaus, Karmelitenstr. 34.
Roßbach, Otto, Kaufmann, Sanderglacisstr. 16 II.
Roßberger, Restauration zum, Veitshöchheimerstraße o. Nr. 1255.
Roßdeutscher, Matthias, Möbelpacker, Franz-Ludwigstr. 29 III.
— Josef, Privatier, Urlaubstr. 6 III.
Roßhirt, August, Vizefeldw., Weißenburgstr. 6 II.
— Nikolaus, Kaufmann, Franz-Ludwigstr. 19 R I.
Roßkopf, Wilh., Reg.-Rechnungsrevis., Bachg. 1 II.
Roßmann, Adolf, Kaufmann, Teilh. der Firma Kleinmann & Roßmann, Schönbornstr. 1 IV. Laden: Eichhornstr. 2 P.
— Agatha, Kaminkehrermeisterswt., Fabrikstr. 1 I.
— Anton, Bankdiener, Kartause 9½ I.
— Franz, Glasermeister, Pommerg. 2 I.
— Gretchen, Privatiere, Bronnbacherg. 10 I.
— Josef, Magistratssekretär, Inn. Graben 10 I.
— Julius, Molkereigeschäftsinhab., Zellerstr. 4 I.
— Otto, Häfner, Korng. 22 III.
— Thomas, Kassier der Akt.-Gesellsch. Viktoria, Wöllerg. 25 IV.
— Wilibald, Arbeiter, Frankfurterstr. 22 R P.
— Zacharias, Produktenhändler, Wohlfahrtg. 11 P u. II.
Roßmark, Georg, städt. Arbeiter, Barbarastr. 23 III.
— Karl, städt. Arbeiter, Barbarastr. 20.
Roßmeier, Xaver, Taglöhner, Reibeltg. 8 R II.
Roßner, Anna, Witwe, Kärnerg. 51 II.
Roßteutscher, Alfred, Kaufmann, Alte Kasernstraße 26/28.
— Katharina, Spähmannswe., Fabrikstr. 44 II.
— Longin, Lehrer a. d. Stadtschule, Peterstr. 9 IV.
— Dr. Philipp, Rechtspraktikant, Peterstr. 9 II.
Roth, Agnes, Zugeherin, Spitalg. 4 II.
— Albert, Oberleutnant u. Abt.-Adjutant im k. 2. Feld-Art.-Regt., Heinestr. 3 I.
— Andreas, Kaufmann, Wolframstr. 8 II.
— Andreas, Stationsgehilfe, Brücknerstr. 26 I.
— Anna, Privatiere, Ingolstadter Hof 1 I.
— August, Buchbindermeister, Spiegelstr. 3 I.
— Barbara, Depotarbeiterswe., Sanderglacisstraße 47 IV.
— Barbara, Wäscherin, Burkarderstr. 5 III.
— Dorothea, Privatiere, Am Exerzierplatz 5 II.
— Elisabeth, Privatiere, Landwehrstr. 10 II.
— Elise, Apothekerswitwe, Sanderstr. 29 I.
— Eva, Witwe, Häfnerg. 4.
— Franz, Stationsgehilfe, Brücknerstr. 3 III.
— Friedrich, Kassendiener, Heidingsfelderstr. 37 II.
— Georg, Rentamtsperzipient a. D., Friedenstraße 45 P.
— Gg., Schiedgerichtssekretär, Frühlingstr. 9 III.
— **G. M.**, Seifenfabrik (Inh.: Berthold Schwab), Karmelitenstr. 24 P. 165.
— **G. M.**, Sodafabrik (Inh.: Regina Roth), Pleicherglacisstr. 9 R P. 165.
— Gottfried, Schutzmann, Rennweg 2 P.
— Heinrich, Hauptmann und Kompagnie-Chef im k. 9. Inf.-Reg., Schönleinstr. 8 P.
— Jakob, Privatier, Ludwigstr. 26 I.
— Johann, städt. Arbeiter, Maulhardg. 4 I.
— Johann, Immobilien- u. Hypothekenbureau, Grombühlstr. 21 I. 978.
— Johann Martin, Bau- und Kunstschlosserei, Kärnerg. 22 I.
— Josef, Hausdiener, Textorstr. 22.
— Josef, Müller, Erthalstr. 16 I.
— Josef, Privatier, Saalg. 2 II.
— Josefine, Privatiere, Ketteng. 1 II.
— Jul., Bäcker u. Weinw. (z. Sternbäck), Sterng. 2. 1534.
— Käthchen, Näherin, Landwehrstr. 21 R P.
— Karl, Privatier, Randersackererstr. 24 II.
— **Karl**, Studenten-Utensilienfabrik, Inh.: August Kraus, Marktpl. 13 E. 1020.
— Kaspar, Lagerdiener, Weißenburgstr. 15 II.
— Kaspar, Müller, Petrinistr. 9 R I.
— Ludwig, Maschinenhausgeh., Barbarastr. 18 R.
— Ludwig, k. Militärbauregistrator, Wölfflestraße 1 III.
— Magdalena, Wärterin, Johanniterplatz 3 II.

C. BROD,
Dominikanerplatz 7, 470.
Waschtische
in Fayence sowie Marmor für Kliniken etc.

Roth, Margareta, Witwe, Münzstr. 12 I.
— Marie, Privatiere, Franz-Ludwigstr. 7 I.
— Marie, Privatiere, Ritterg. 2.
— Melchior, Privatier, Augustinerstr. 13 II.
— Michael, Erdarbeiter, Neuereg. 8 I.
— Michael, Invalide, Huttenstr. 35.
— Michael, Taglöhner, Burkarderstr. 9 M.
— Mich. Julius, Erdarbeiter, Gneisenaustr. 9 II.
— Nikolaus, städt. Arbeiter, Marktg. 7 II.
— Peter, Kellner, Wöllerg. 28 III.
— Peter, Postkondukteur, Fabrikstr. 53 II.
— Regine, Witwe, Inh. d. Firma G. M. Roth, Sodafabrik, Pleicherglacisstr. 9 P.
— Sebastian, Büttnergehilfe, Bronnbacherg. 20 II.
— Valentin, Magazinarbeiter, Semmelstr. 12 II.
— Vitus, Lackierer, Korng. 10.
— Wilhelm, Kaufmann, Inh. d. Fa. Kießling & Roth, Bachg. 5 P u. I.
— Wilhelm, Stationsgeh., Vincentinumstr. 16 III.
Rothaupt, Adalbert, Feldwebel, Weißenburgstr. 2 II.
Rothauscher, Friedrich, Fabrikarbeiter, Josefsplatz 3 P.
Rothenbucher, Georg, Restaurateur, Bockg. 1 I.
— Johann, Schneider, Lauferg. 14 II.
— Peter, Stationsgehilfe, Wagnerstr. 5 P.
Rothengaß, Postillion, Hörleing. 12 P.
Rothenhöfer, Dorothea, Wäscherin, Obere Johanniterg. 24 I.
— Georg, Privatier, Frühlingstr. 16 III.
— Heinrich, Kaufmann, Vertr. d. techn. Oel- u. Fettwarenfabrik Franz Voitländer i. Kronach u. Düsseldorf, Frühlingstr. 24 II.
— Josef, Büttnermeister, Pleicherkirchg. 2 P.
— Karl, Agent, Alte Kasernstr. 8 II.
— Katharina, Privatiere, Franz-Ludwigstr. 1 II.
— Marie, Bezirksamtmannsw., Wolframstr. 1 I.
Rothhof, Oekonomiegut u. Restauration, Veitshöchheimerstr. 115.
Rothlauf, Andreas, Lokomotivführ. I. Kl., Ziegelaustraße 5 P.
Rothmar, Johann, Schuhmachermeister, Sophienstraße 15 I, Laden: Franziskanerg. 14 P.
— Josef, Bremser, Pleicherring 5 S.
Rothmüller, Georg, k. Obergeometer, Maistr. 7 I.
Rothmund, Auguste, Bezirksamtsassessorswitwe, Semmelstr. 66 P.
— Friedr., städt. Hundeaufseher, Semmelstr. 60 II.
— Heinrich, Kunst- und Bauschlosserei, Oeggstraße 1 P. Werkst.: Semmelstr. 8 P.
— Margareta, Viktualienhändlerin, Arztlade 5 I.
— Marie, Wagenwärtersw., Augustinerstr. 20 III.
Rothschild, Emma, Kaufmannswe., Bibrastr. 13 I.
Rothstein, Frz., k. Poststallmeister u. Magistratsrat, Peterplatz 3 P. 311.
— Heinrich, Weinbergbesitzer u. Weingroßhdl., Schillerstr. 12 I. 1294.
— Josefa, Privatiere, Peterplatz 3 I.
— Siegmund, Weingroßhandlung, Friedenstr. 35 P u. I. Compt.: Eingg. Sophienstr. 1029.
Rotkreuzhof, Oekonomiegut, 1353.
Rotkreuz-Klinik, Privatpflege-Anstalt der Schwestern vom Roten Kreuz, Hueberg. 3. 61.
Rottau, Michael, Schneidermstr., Hahnenhof 3 II.
Rottenberger, Georg, Lokomotivheizer, Innerer Graben 55 I.
— Michael, Schreiner, Vincentinumstr. 13½ III.
Rottenhäuser, Josef, Bankbeamter, Huttenstr. 2 P.
— Josef, Bankbeamter, Ottostr. 4.
Rottenhäuser, Karl, Kurz-, Weiß- und Wollwarengeschäft, Spezialität: Herrenartikel, Tiepolostr. 17 II, Laden: Peterstr. 1.
— Kaspar, Privatier, Huttenstr. 2 P.
— Philipp, Privatier, Ketteng. 1 I.
Rottenhöfer, Regina, Privatiere, Sophienstr. 1 II.
Rottmann, Berta, Kunstmaler., A. Exerzierplatz 4 R.
— Friedrich, Fuhrmann, Steinheilstr. 3 III.
— Georg, städt. Arbeiter, 1. Schloßg. 6 I.
— Georg, pens. Zugführer, Grombühlstr. 13 II.
— Jakob, Schreinermeister, Leistenst. 4.
— Michael, Schiffer, Neuereg. 20 II.
— Thomas, Taglöhner, 3. Felseng. 4 II.
Rottner, Gretchen, Goldarbeiterswitwe, Pleicherschulg. 4 P.
Rubach, Armin, Privatier, Rottendorferstr. 12 II.
Rube, Ferdinand, Privatier, Frühlingstr. 19 I.
Rubin, Adolf, Händler, Gressenq. 1 II.
Rubner, Anna, Postkontrolleurswitwe, Randersackererstr. 38 III.
Ruchti, Johann, Kaufmann, Semmelstr. 18 P.
— Klara, Privatiere, Reibeltg. 3 I.
— Leonhard, Bankkassier, Pleicherglacisstr. 6 I.
Ruck, Agnes, Witwe, Zellerstr. 2 III.
— Julie, Privatiere, Ketteng. 12 II.
Ruckdäschel, Konrad, Tapezier und Dekorateur, Sanderstr. 4 II.
— Therese, Schneiderin, Sanderstr. 4 II.
Ruckdeschel, Heinrich, Lokomotivführer, Petristraße 17½ I.
— Karl, städt. Bademeister, Peterstr. 1 IV.
Ruckert, Alois Josef, pens. Stadtschullehrer, Heidingsfelderstr. 23 I.
— Engelbert, k. Posterpeditor, Peterplatz 6 III.
— Ernst, Magistratssekretär, Huttenstr. 20 I.
— **Franz**, Zinngießerei u. Glashandlung, Inh.: Ludwig Ruckert, Blasiusg. 13. Lager: Blasiusgasse 11 P. 972.
— Kilian, Graveur, Spezialität: Stempel, Schablonen, Schilder, Vereinszeichen 2c. Kürschnerhof 19 P, I u. II (Rückseite, Blasiusg.).
— Ludwig, Zinngießermstr., Inhaber von Franz Ruckerts Zinngießerei, Blasiusg. 13 P I u. II.
Rudel, Babetta, Schutzmannswitwe, Brückner-straße 24 I.
Ruderisch, Ernst, Bureaudiener, Steinheilstr. 15 I.
Ruderverein, akademischer, Mergentheimerstr. o. Nr.
— **von 1875**, e. V., Würzburger, Mergentheimerstraße 9. 1450.
Rudloff, Christoph, Schneidermstr., Fabrikstr. 58 I.
Rudnitzky, Elias, Schuhmacher, Domstr. 9 I.
Rudolf, Gretchen, Privatiere, Huttenstr. 16 I.
Rudolph, Adam, Maschinenmeister, Reiserstr. 9 P.
— Albert, Lehrer der neueren Sprachen an der Handelsschule, Blöhlein 1 II.
— Barbara, Putzfrau, Neuereg. 20 II.
— Hermann, Weinhändler, Blöhlein 1 P u. I.
— Jakob, Spengler, Steinheilstr. 15 I.
— Johann, Erdarbeiter, Leistenstr. 14 P.
— Josef, Friseur, Büttnerstr. 5 P u. III.
— Marie, Oberkondukteurswe., Textorstr. 16 II.
— Michael, städt. Wegmacher, Barbarastr. 14 III.
— Rudolf, kgl. Assessor, Mergentheimerstr. 41. 1222.
Rudolphi, Ferdinand, Maschinenmstr., Brückner-straße 14 III.
Rüb, Anton, Schlosser, Fabrikstr. 11 II.
— Johann, k. Amtsger.-Sekretär u. Amtsanwalt a. D., Adelgundestr. 12 P.
Rübeck, Johann, Metzgermeister u. Geschäftsreisender, Kantstr. 26 II.

Schorle Morle mit Aachener Kaiserbrunnen ist unerreicht.

Rübig, Barbara, Witwe, Bahnhofstr. 13 II.
— Josef, Wagenwärtergeh., Gabelsbergerstr. 1 R I.
Rübner, Dorothea, Huebers Pflegerin, Ritterg. 3 II.
Rückel, Adam, Tüncher, Wöllerg. 18 I.
— Albertine, Damenschneiderin, Friedenstr. 57 I.
— Margareta, Witwe, Friedenstr. 57 I.
— Michael, Gärtner, Seelbergstr. 1 R P.
Rücker, Johann, Zuschneider, Brücknerstr. 8½ I.
Rückert, Anna, Lithographenwe., Kartause 9⅓ III.
— Babetta, Aufseherin, Burkarderstr. 44.
— Balthasar, Privatier, Gerberstr. 9 II.
— Georg, Wagenwärter, Vincentinumstr. 6 I.
— Johann, Musiker, Zellerstr. 6 III.
— Johann, Schlosser, Bronnbacherg. 22.
— Johann Georg, Büttner, Moltkestr. 4 P.
— Johann Lorenz, Bauführer, Huttenstr. 34 I.
— Katharina, Lehrerin an der Stadtschule, Pleicherkirchplatz 1 N I.
— Leonhard, Pferdemetzger, Büttnerstr. 31 P u. I. 957.
— Margareta, Lohnkutscherswe., Gr. Katzeng. 8 I.
— Margareta, Privatiere, Pleicherkirchplatz 1 N I.
— Paul, Lohnkutschereibesitzer, Gr. Katzeng. 8 I.
— Simon Taglöhner, Gr. Katzeng. 5 P.
— Restauration z., Gartenstr. 6.
Rückoldt, Hermann, Kaufmann u. k. Handesrichter, Waren-Agenturen, Schönbornstr. 3 II. 226. (Ab 15. III. Annastr. 24 II.)
Rüdel, Dina, Privatiere, Heinestr. 13 P.
— Josef, Hotelportier, Bahnhofstr. 15 P.
— Michael, Militär-Bauschreiber, Kartause 1 III.
Rüdinger, Joh., Postoberkondukt., Steinheilstr. 37 II.
Rüdlein, Eva, Buchdruckerswitwe, Obere Johanniterg. 5 III.
— Sabine, Näherin, Obere Johanniterg. 5 III.
Rueff, Karl, kaiserl. Bankdirektor, Schweinfurterstraße 3 I. 637.
Rüffelmacher, Simon, Messerfabrikant, Schustergasse 7. Sommerwohn.: Neubergstr. 33.
Rügamer, Alex., städt. Arbeiter, Friedenstr. 19 S.
— Franz, Schneidermeister, 3. Felseng. 4 III.
— Georg, Bürstenfabrikant, i. Fa.: Michael Rügamer, Schusterg. 6.
— Georg, Büttner, Wredestr. 2 II.
— Georg, Kutscher, Korng. 6 R III.
— Gretchen, Lehrerswitwe, 1. Schloßg. 10 P.
— Johann, Holzspalter, Untere Bockg. 5 R I.
— Johann Ferd., Dienstmann, Nikolausstr. 2 M.
— Josef, Fensterreiniger, Blasiusg. 3 R II.
— Katharina, Zeitungsträgerin, Eichhornstr. 15 R.
— Martin, Maschinenarbeiter, Brücknerstr. 13 III.
— Michael, städt. Arbeiter, Pommerg. 2 II.
— Michael, Privatier, Oberthürstr. 1 I.
— Mina, Lehrerin, 1. Schloßg. 10 P.
— Nikolaus, Schuhmachermstr., Leistenstr. 13 I.
— Peter, Kolonialwaren-, Cigarren- u. Tabakhandlung, Oberthürstr. 1 P u. I. (S. Inf.)
— Sebastian, Rest. z. Lohengrin, Sanderring 12.
— Sophie, Witwe, Maistr. 8 I.
— Valentin, Rentamtsgehilfe, Maistr. 8 I.
— Wilhelm, Mechaniker, Zwinger 16 III.
Rügemer, Adam, Briefträger, Fabrikstr. 5 I.
— Anna, Privatiere, Ketteng. 1.
— Apollonia, Schriftsetzersw., Schwanenhof 4 II.
— Barbara, Privatiere, Frankfurterstr. 67 I.
— Dorothea, Wäscherin, Semmelstr. 77 M.
— Eva, Witwe, Fischhandlung, i. Fa. G. Rügemer, Frankfurterstr. 67 I. Laden: Karmelitenstr. 37 (Fischmarkt). 341.
— **G.**, Fluß- u. Seefischhandlung (Inh.: Eva Rügemer), Frankfurterstr. 67, Laden: Karmelitenstr. 37 (Fischmarkt). 341.
Rügemer, Hans, k. Bahnexpeditor, Höchbergerstraße 3½ I.
— J. Jakob, Reisender, Domstr. 22 III.
— Johann, Tüncher, Korng. 5 I.
— Kaspar, Restaurateur z. Deutschen Schützengarten, Heidingsfelderstr. 26 P. Weinkellerei: Heidingsfelderstr. 25.
— Theresia, Kofferträgerswitwe, Bachg. 6 I.
— Wilhelm, Vizefeldwebel, Weißenburgstr. 2 P.
Rüger, Anna, Köchin, Gutenbergstr. 15 III.
— Christian, Schuhmachermstr., Brücknerstr. 24 P. Laden u. Werkstätte: Harfenstr. 1.
— Edmund, Kaufmann, Teilh. d. Fa. Huth & Rüger, Frühlingstr. 18 II. Laden: Eichhornstr. 5.
— Georg, Schuhmachermeister und Schuhwarenhändler, Brücknerstr. 10 P.
— Georg, Stereotypeur, Neumannstr. 22 I.
— Jakob, Kaufmann, Frühlingstr. 16 I.
— Johann, Heizer, Juliuspromenade 7 R P.
— Johann Kaspar, Mineralwasserfabrikant, Glockeng. 10 II. Fabrik: Büttnerstr. 7.
— Josef, Schuhwarenhändler, Sanderstr. 23.
— Katharina, Rektorsgattin, Konradstr. 5 P.
— Valentin, Schuhmachermstr., Brücknerstr. 25 P.
— Valentin, Taglöhner, Fischerg. 4.
Rügmer, Hotel, Besitzer: Ignaz Anton Schöner, Maxstr. 9. 253.
Rühl, August, Schriftsetz., Randersackererstr. 13 M.
Rühle, Otto, Küchenchef, Vincentinumstr. 13 I.
Rühmer, Erhard, Restaurateur z. Neuen Artillerie-Kaserne, Faulenbergstr. 30.
Rühr, Johann, Restaur., Franz-Ludwigstr. 18 P.
Rüppel, Andreas, Maschinenmeister, Petristraße 6 R P.
— Michael, Krankenwärter, Klinikstraße 10 P (Epileptiker-Anstalt).
— Philipp, k. Pfarrer, Huttenstr. 14 I.
Rüth, Eduard, Maschinenhausgeh., Petristr. 5 I.
— Josef, Reisender, Elefanteng. 10 P.
— Kunigunde, Falzerin, Korng. 14 R P.
Rüthlein, Anna, Zugeherin, Holztorg. 3 III.
— Ferdinand, Schlosser, Büttnerstr. 6.
— Georg, städt. Arbeiter, Burkarderstr. 2 I.
— Georg, Mechaniker u. Fahrradhändler, Saalgasse 2⅓ P. Werkstätte: Burkarderstr. 7 P.
— Valentin, Maurerpalier, Maulhardg. 11 I.
Rüttger, Johann, Vizewachtmeister, Faulenbergstr. (Neue Artillerie-Kaserne I.)
— Johann Matth., Tapezier u. Möbelmagazins-Inhaber, Peterstr. 2 P u. I.
Rüttiger, Ludwig, Büttner, Martinstr. 21 R.
Rüttinger, Anna, Witwe, Inhaberin der Firma St. Rüttinger, Eichhornstr. 7 III.
— Johann, Besitzer der I. Würzburger Dampfwaschanst., k. Hofwaschanst. 156. Fabrik: Adelgundestr. 10 u. Weißenburgstr. 11. Annahmestellen: Augustinerstr. 14, Franziskanerg. 10, Marktpl. 7, Wagnerpl. 5 2c. (S. Inf., Vorsatz.)
— Kaspar, Tapezier, Kärnerg. 51 III.
— Margareta, Pfründnerin, Marktg. 1 II.
— Michael, Schuhmachermstr., Kärnerg. 51 III.
— **Stephan**, Hutgeschäft, Inh. Anna Rüttinger, Eichhornstr. 7 P u. III.
Rützel, Alexander, Landesproduktenhändler, Rottendorferstr. 13½ P.
— Alfred, Postadjunkt, Kartause 9½ III.
— Georg, Gymn.-Zeichenlehrer a. D. u. Maler, Heidingsfelderstr. 34 I.
— Johann, Musiklehrer, Münzstr. 18 P.
— Johann, Stationsmeister, Kartause 9½ III.

C. BROD,
Dominikanerplatz 7, 470.
Dynamomaschinen, Elektromotoren, Bogenlampen.

Ruf, Andreas, Baggergehilfe, G. Katzeng. 3 M.
— Valentin, Kaufmann, Welzstr. 2 IV.
Ruff, Andreas, Tünchermeister, Burkarderstr. 9 II.
— Fritz, Erdarbeiter, Braunhof 7 I.
— Georg, Schriftsetzer, Gneisenaustr. 8 III.
— Leopoldine, Försterswtw., Heidingsfelderstr. 2 I.
— Michael, Sekr.-Assistent, Gneisenaustr. 8 III.
Ruffershöfer, Andreas, Straßenbahnarbeiter, Reuererg. 1 II.
— Johann, Straßenbahnführer, Virchowstr. 11 I.
Rug, August, Gasarbeiter, Textorstr. 3 R I.
— Franz, Kaufmann, Kolonialwarengeschäft, Heidingsfelderstr. 37 P.
— Katharina, Zugeherin, Ludwigstr. 3 S.
— Margareta, Wäscherin, Büttnerstr. 19 II.
— Martin, Invalidenrentner, Semmelstr. 47 II.
Ruhl, Georg, Schneidermeister, Lauferg. 14 P.
— Heinrich, Milch- und Flaschenbierhändler, Weingartenstr. 22 P u. I.
— Johann, Kutscher, Bronnbacherg. 20.
— Johann, Pensionist, Büttnerstr. 70 II.
— Margareta, Bäckermeisterswitwe, Plattnerstraße 12 III.
— Stephan Karl, Holzagent, Theresienstr. 2 II.
Ruhland, Katharina, Hebamme, Grombühlstraße 16 P.
Ruidisch, Anna, Privatiere, Semmelstr. 14 I.
Ruland, August, kgl. Zolloberaufseher, Frankfurterstr. 18 II.
— Friedrich, städt. Architekt, Blumenstr. 5 P.
— Hans, Bankbeamter, Blumenstr. 5 P.
— Marie, Kunstmalerin, Sanderglacisstr. 37 II.
— Phil., Landschaftsgärtner, Schießhausstr. 13 P.
Rummel, Adam, Schmiedmeister u. Werkzeugmacher, Pleicherpfarrg. 20 I. Werkstätte: Pleicherkirchg. 16.
— Andreas, k. Postassessor, Kapuzinerstr. 17 II.
— Elise, Doktorswitwe, Sanderglacisstr. 16 P.
— Dr. Georg, Realschul-Assistent, Sanderstr. 31 I.
— Gottlieb, Oberpacker, Plattnerstr. 15.
— Hans, Eisenhändler, Teilhaber der Firma Zollner & Rummel, Semmelstr. 14 I. ☎ 93.
— Johann, Oberpackmeister a. D., Kapuzinerstraße 17 I.
— Josef, Taglöhner, Wöllerg. 11 II.
Rump, Dr. Edmund, Gerichtsassessor a. D., Pleicherring 3 III.
Rumpel, Eva, Büglerin, Nikolausstr. 11.
— Franz, städt. Arbeiter, Steinheilstr. 16 II.
— Georg, Erdarbeiter, Glockeng. 4 II.
— Johann, Privatier, Heinestr. 13 I.
— Johann, Taglöhner, Maulhardg. 2 III.
— Josef, Packer, Kantstr. 19 R I.
— Michael, Milchkutscher, Fabrikstr. 13 R I.
Rundler, Ernst, bad. Schaffner, Fabrikstr. 3 I.
Runge, Otto, Herrschaftskutscher, Frankfurterstraße 94 R I.
Rupp, Anna, Forstmeisterswtw., Amalienstr. 1 I.
— Ernst, k. Leutnant a. D. und Intendantur-Sekretär, Semmelstr. 18 II.
Ruppert, Anna, Häfnermeisterswtw., Maierg. 5 P.
— Georg, Häfnermeister, Maierg. 5 I.
— Louis, Kanzlei-Expeditor, Frühlingstr. 19 II.
— Marie, Bezirksgerichtsratstochter, Weingartenstraße 32 I.
— Marie, Näherin, Braunhof 1 P.
— Rudolf, Schneidermeister, Gertraudg. 7 I.
Rupprecht, Anna, Büglerin, Burkarderstr. 22 II.
— Babette, Wäscherin, Karmelitenstr. 41 IV.
— Christian, Kaufmann, Petristr. 7 II.
— Friedrich Wilh., Kaufmann, Steinheilstr. 15 I.
— Georg, pens. Briefträger, Bohnesmühlg. 13 I.
Rupprecht, Georg, Mechaniker, Ulmerg. 4 II.
— Gretchen, Näherin, Augustinerstr. 14 I.
— Hans, Buchhalter, Goteng. 5.
— Johann Baptist, Telephonvorarb., Bohnesmühlg. 13 I.
— Johann, Kutscher, Josefplatz 5 P.
— Karl, Maschinist, Zellerstr. 41 P.
— Marie, Feldhüterswitwe, Dreikronenstr. 21 I.
— Michael, Schriftsetzer, Inn. Graben 17.
Ruprecht, Kaspar, Sattler, Kapuzinerstr. 27 I.
Ruscher, Emil, Heizer, Korng. 2 I.
Ruschkewitz, Siegmund, Kaufmann, Warenhaus, Dominikanerplatz 3 P, I u. II und Dominikanerpl. 5 P. ☎ 611.
Russischer Hof, Hotel mit Restaurant (Geschäftsführer Geo Ott), Theaterstr. 1 u. 3. ☎ 56.
Russischer Hofkeller, Weinrestaurant des Hotel Russischer Hof, Theaterstr. 1 u. 3. ☎ 56.
Rust, Franz, Holz- u. Kohlenhändler, Kapuzinerstraße 7 I. Comptoir u. Lager: Sanderring vor der Ludwigsbrücke. ☎ 1156.
— Georg, Wasserwerks-Arbeiter, Hueberg. 4 III.
— Philipp Josef, Lokomotivheizer, Steinheilstr. 21.
Ruß, Adam, Stationsdiener, Wagnerstr. 22 III.
— Anton, Schuhmachermeister, Bachg. 12 P.
— Babette, Lehrerin, Büttnerstr. 8 III.
— Georg, Stationsmeister, Steinheilstr. 5 P.
— Johann, pens. Amtsgerichtsdiener, Bronnbacherg. 9 II.
— Margareta, Wäscherin, Wagnerstr. 4.
— Michael, Taglöhner, Gertraudg. 10 I.
— Sophie, Putzgeschäfts-Inhaberin, Büttnerstraße 8 III.
— Valentin, Gasarbeiter, Steinheilstr. 23 P.
Ruttor, Adam, Buchbindermstr., Wohlfahrtg. 8 P.
— Anton, Schriftsetzer, Mergentheimerstr. 7 II.
— Betti, Musikerswitwe, Pommerg. 8 P.
— Ernst, Theatermusiker u. Musiklehrer, Ebrachergasse 4 I.
— Kaspar, Zement- u. Asphaltgeschäftsinhaber, Büttnerstr. 22 II.
— Margareta, Näherin, Schildhof 5 II.
— Margareta, Strickerin, 2. Felseng. 2 M.
— Nikolaus, Schriftsetzer, Mergentheimerstr. 7 II.
— Stephan, Korrektor, Pleicherschulg. 4 P.
Rutz, Jakob, Wachtmeister, Faulenbergstr. (Neue Art.-Kaserne).

S.

Saal, Barbara, Sandhändlerin, Büttnerstr. 29 III.
— Franz, Maurer, Büttnerstr. 70 II.
— Kaspar, Feldhüter, Hinter dem Käppele P.
Saalbach, Olga, Steuereinnehmersgattin, Weißenburgstr. 5 I.
Saalheimer, J., Söhne, Tuch u. Buckskin en gros, Augustinerstr. 20 R. ☎ 1011.
— Josef, Mitinh. d. Fa. J. Saalheimer Söhne, Kapuzinerstr. 1 1/3 P.
— Moritz, Kaufmann, Mitinhaber der Firma J. Saalheimer Söhne, Augustinerstr. 7 I.
— Sali, Kaufmann, Teilh. d. Firma A. Hirschmann Sohn, Pleicherring 7 III. Geschäft: Kaiserstr. 18. ☎ 1542.
Sachs, August, k. Oberexpeditor, Kantstr. 55 P.
— Betti, Privatiere, Kapuzinerstr. 9 I.
— Gustav, Kaufmann, Semmelstr. 74 P.
— **Hans**, Restauration zum, Mergentheimerstr. 10.
— Melchior, Wagenwärtergehilfe, Wöllerg. 18 III.
— Olga, Hauptlehrerswitwe, Wölffelstr. 3 II.
— S., Herrenkleiderfabrik, Marcusstr. 9 b R P. ☎ 1385.

Aachener Kaiserbrunnen heilkräftiges Tafelwasser von unerreichtem Wohlgeschmack.

Sachs, Salomon, Privatier, Semmelstr. 81 II. 1304.
— Samuel, Kaufmann u. Herrenkleiderfabrikant, Inh. der Fa. S. Sachs, Augustinerstr. 2 II, Fabrik: Marcusstr. 9 b R P. 1385.
Sack, Adam, Schaffner, Grombühlstr. 34 III.
— Georg, Hilfsbremser, Steinheilstr. 23 P.
— Josef, Bahnschaffner, Petristr. 25 I.
— Konrad, Expedient, Frankfurterstr. 11 III.
— Wilhelmine, Feldwebelswe., Hofstallstr. 6/8 I.
Sackerer, Ludwig, k. Amtsrichter, Gartenstr. 16 II.
Sackheim, Willi, Buchhändler, in Fa. A. Stubers Buch- und Kunsthandlung, Goethestr. 13 P. Laden: Eichhornstr. 7. 939.
Sadtler, August, Buchhalter, Brückenstr. 23 P.
— Dr. med. Hubert, Volontärassistent, Pleicherring 12 P.
Säger, Andreas, Schreinermeister, Kärnerg. 8 II. Werkstatt: Stockfischg. 3.
— Georg, Kellermeister, Sanderglacisstr. 48 I.
— Kunigunde, Privatiere, Karmelitenstr. 25 I.
Sällner, Georg, Privatier, Kantstr. 19 I.
Sälzlein, Apollonia, Lehrerin an d. Stadtschule, Sanderring 13 III.
Sämann, Georg, Schmied, Turmg. 5 II.
Sängerkreis Würzburg, Vereinslokal: Domerpfarrg. 4 (Köhlerei).
Sängerverein Würzburg, Gesellschaftslokal: Theaterstr. 21 (alter Bahnhof, Eing. Deggstr.).
Saftenberger, Ferd., Schreiner, Zellerstr. 29 R II.
Sahlender, Anton, Bäckermst., Vincentinumstr. 5 P.
— Eduard, Bäckermeister, Barbarastr. 28 P.
— Johann, Restaurateur, Faulenbergstr. 28 P. 593.
— Josef, Amtsbote, Seelbergstr. 6 III.
— Marie, Kaufmannswitwe, Dreikronenstr. 27 II.
— Marie, Privatiere, Tiepolostr. 21 III.
Sahr, Babette, Zugführerswitwe, Innerer Graben 31/33 II.
— Eduard, Maschinenhausgehilfe, Frankfurterstraße 82 R I.
Saiber, Johann, Kaufmann, Riemenschneiderstraße 5 I.
Sailer, Albert, Revisionsoberaufseher, Neubaustraße 15 P.
Salb, Georg, Auslaufer, Landwehrstr. 7 M.
Salbeck, Joh., Stadtkirchner, Pleicherkirchpl. 1 N P.
Salbey, Dr. med. Max, k. Stabsarzt im k. 9. Inf.-Rgt., Spezialarzt f. Chirurgie, Rotkreuzstr. 11 I.
Salia, Verbindung, Kneiplokal: Maulhardg. 6 I. (Eing. Hahnenhof).
Salomon, Gretchen, Inspektorswitwe, Schönleinstr. 7 I.
Salvator, Restauration z., Sanderglacisstr. 32.
Sambeth, Margareta, Privatiere, Friedenstr. 37 I.
— Wilhelm, Taglöhner, Münzstr. 3 R P.
Sammereyer, Josef, priv. Apotheker, Veitshöchheimerstr. 2 I.
Sammet, Katharina, Wagenrevidentenw., Wagnerstr. 13 II.
Sammeth, Anna, Oberstationsmeisterswitwe, Petristr. 6 II.
Sammlung des Polytechn. Zentralvereins, Maxstraße 4 P.
Sammlungen der Stadt Würzburg u. d. Fränk. Kunst- u. Altertumsvereines, Maxstr. 4 I.
— der Universität s. S. 618.
Samper, Wenzel, Steindrucker, Frühlingstr. 3 I.
Samson & Cie., Photogr. Atelier, Inh. Siegfr. Spier, Marktpl. 15 II. Wohnung: Sanderring 17⅓.
Samstag, Babette, Kaufmanns-We., Textorstr. 15 I.
— Georg, Heizer, Fabrikstr. 50 II.
— Gottfried Friedr., Kaufmann, Agenturen, Alleestraße 2½ II.
— Heinrich, Kaufmann, Kurz- u. Wollwaren en gros, Kroateng. 3 I. Lager u. Compt.: Theresienstr. 7 P.
— Wilhelm, Bäckermeister, Semmelstr. 70½ P.
Samweber, Josef, Büttnerm., Kroateng. 11 P.
Sand, Ferdinand, Wagenwärtergeh., Vincentinumstr. 26 I.
Sander, Franz, Tapeziermstr., Lehrerstr. 6 P u. I.
— Ida, Witwe, Neubergstr. 3 I.
— Johann, Kaufmann, Delikatessen- und Südfrüchtengeschäft, Mergentheimerstr. 3 I. Laden: Zellerstr. 10.
— Johannes, k. Gymnasiallehrer, Sanderglacisstraße 10 I.
Sanderau, k. bayer. Bahnstation u. gr. bad. Stationsamt, Friedenstr. 13 P.
Sanderauer Bahnhof, Restaur. z., Sieboldstr. 12.
Sanderbrauerei, (Gg. Beer), Rotlöweng. 2. 350.
Sanderrasen, Weinwirtschaft zum, Weingartenstraße 26. 950.
Sanderring, Restauration z., Sanderring 7.
Sanderschulhaus, Münzstr. 1.
Sandertorbäck, Weinrestaurant zum, Sanderstraße 18.
Sandhof, Wein- u. Bierrestauration zum, Maulhardg. 6. 601.
Sanitätsamt des k. II. Armeekorps, Ludwigstr. 25 I. 173.
Sanitätskolonne, Freiwillige, vom Roten Kreuz (Erste Nothilfe bei Unfällen, Krankentransporte, Desinfektion von Wohnungen), Kolonnenführer u. Vorst.: Joh. Stephan, k. Reggs.-Rechn.-Kommissär, Wölffelstr. 8. 1468.
— **Unfallmeldestellen**: Polizeihauptwache. 87. Friseur Röser, Kaiserstr. (National 4).
Sanner, Adam, Militärpensionist, Waltherstr. 2 P.
Sans, Albin, Schweinemetzgermeister, Juliuspromenade 21 P u. III. 1291.
— Andreas, Schweinemetzgermstr., Inn. Graben 4. 1105.
— Franziska, Privatiere, Maistr. 3 II.
Sapper, Agnes, Notarswitwe, Zwinger 22⅓ II.
— Anna, Sprachlehrerin, Zwinger 22⅓ II.
Sarfert, Emilie, Kolonial- u. Landesproduktenhandlung, Frankfurterstr. 20 P.
— Ernst, Mechaniker, Randersackererstr. 9 II.
— Max, Schriftsetzer, Frankfurterstr. 20 P.
Sartorius, Josefine, Apothekerswitwe, Huttenstraße 2 I.
— Isabella, Privatiere, Kapuzinerstr. 5 I u. II.
— Karolina, Privatiere, Kapuzinerstr. 5 I u. II.
Sator, Adolf, Lokomotivführer, Grombühlstr. 7 II.
— Eugenie, Privatiere, Hofstallstr. 4 III.
— Josefine, Försterswitwe, Kapuzinerstr. 1 I.
Sattel, Babette, Wärterin, Bronnbacherg. 16 I.
— Egid, Tapezier, Pleichertorstr. 1 III.
Sattes, Johann, Arbeiter, Büttnerstr. 12 II.
Sattler, Anna, ehem. Köchin, Heidingsfelderstraße 41 III.
— Eva, Zugführerswitwe, Semmelstr. 48 R I.
— Dr. Ludwig, prakt. Arzt, Grabenberg 1 II. (Juliuspromenade).
— Michael, Lokomotivführer, Semmelstr. 48 R I.
— Philipp, Schreinermeister, Gerberstr. 2 I.

C. BROD, Dominikanerplatz 7, 470. **Warmwasser-Erzeugungsanlagen** zu Spül- u. Badezwecken fürs ganze Haus vom Kochherd aus nach bewährtem System.

Sattler, Wilhelm, Photograph, Engroshändl. von Ansichtspostkarten, Handlung photogr. Bedarfsartikel, Bahnhofstr. 9 I. Laden: Kaiserstraße 20 P. 1039.
Satzinger, Elise, Pfründnerin, Franz-Ludwigstraße 24/26 II.
Sauer, Adam, k. Hofbüttnermeister, Franz-Ludwigstr. 7½ R I.
— Agnes, Privatiere, 2. Felseng. 3 II.
— Alois, Milchhändler, Randersackererstr. 24 III.
— Anna Marie, Händlerin, Neubaustr. 20 I.
— Anton, Cigarrenfabrikant, Steinheilstr. 5 I. Läden: Münzstr. 15 u. Semmelstr. 77.
— Anton, Schutzmann, Frankfurterstr. 23 IV.
— Babette, Witwe, Moritzg. 2 I.
— Babette, Zugeherin, Arztlade 8 II.
— Daniel, Pflasterer, Zellerstr. 4 IV.
— Elise, Fuhrmannswitwe, Stockfischg. 6 I.
— Franz Jakob, Kohlenführer, Korng. 10.
— Friedrich, Maurergeselle, Schildhof 4 P.
— Georg, Fabrikarbeiter, Korng. 15 I.
— Georg, Schlosser, Fabrikstr. 25 III.
— Georg, Schneidermeister, Marktg. 5 II.
— Gottfried, pens. Regierungsbote, Wölffelstr. 1 P.
— Gretchen, Schneiderin, Innerer Graben 47 II.
— Gustav, Möbelfabrikant und Möbelmagazinsbesitzer, Wöllerg. 8 P, I u. II. Möbellager: Dominikanerg. 10.
— Gustav, Spenglermeister, Brücknerstr. 22 P.
— Heinrich, Schneidermeister, Hahnenhof 4 II.
— Hermann, Schlosser, Gerberstr. 8 I.
— Johann, Invalidenrentner, Landwehrstr. 4 M.
— Johann, Lokomotivführer, Josefstr. 2 I.
— Johann, Maschinenhausgehilfe, Neumannstraße 8 P.
— Johann, k. Posterpeditor I. Kl., Moritzg. 2 II.
— Johann, Schneidermeister, Pommerg. 1 III.
— Johann, Taglöhner, Versbacherlandstr. o. Nr.
— Johanna, Witwe, Maistr. 3 P.
— Josef, Dienstmann, Erthalstr. 1 I.
— Josef Anton, Schaffner, Steinheilstr. 35 I.
— Josefine, Privatiere, Adelgundestr. 17.
— Karl, k. Landgerichtsrat, Riemenschneiderstr. 5 II.
— Karl, pens. Lehrer, Landwehrstr. 21 II.
— Karoline, Privatiere, Franziskanerg. 10 III.
— Kaspar, Hilfsbremser, Vincentinumstr. 34 III.
— Katharina, Witwe, Pflastergeschäft, Maiergasse 3 I.
— Katharina, Witwe, Wöllerg. 16 III.
— Ludwig, Metzgerm., Häfnerg. 2 P. 1588.
— Ludw., Rechtsanwalt u. Bankdirektor, Pleicherglacisstr. 12 I. 693.
— Ludwig, Schneidermeister, Handg. 6 II.
— Luise, Regierungsfunktionärswitwe, Ursulinerg. 14½ III.
— Margareta, Witwe, Huttenstr. 36.
— Margareta, Privatiere, Landwehrstr. 23 II.
— Margareta, Taglöhnerin, Grombühlstr. 16 III.
— Marie, Privatiere, Münzstr. 6 II.
— Marie, Privatiere, Birchowstr. 5 P.
— Marie, Rentiere, Maierg. 3 P.
— Matthias, Packer, Innerer Graben 40 III.
— Michael, Milchhändler, Elefanteng. 7 P.
— Michael, Schneidermstr., Katharineng. 5 II.
— Nikolaus, Schlossermstr., Inn. Graben 47 II.
— Peter, Landgerichtsbote, Friedenstr. 55 II.
— Sebastian, Steinhauergeh., Fabrikstr. 53a P.
— Valentin, Domoberkirchner, Hofstr. 4 I.
— Walp., Zeitungsträgerin, Bronnbacherhof 2 III.
Saueracker, Johann, Restaurateur, Rückertstr. 5 P.
Sauerhering, Adam, Schneidermeister, Spitalgasse 11 I.
Sauermilch, Wilhelm, Postbureaudiener, Vincentinumstr. 3½ II.
Saukel, Ludwig, Zimmermann, Kantstr. 28 P.
Saulze, Jean Baptist, Lektor an der kgl. Universität, Marienstr. 4 II.
Saum, Hans, Monteur, Rückertstr. 14 III.
Saupe, Alfred, Kaufmann, Kaiserstr. 27.
— Käthchen, Masseuse, Büttnerstr. 38 I.
— Louis, chir. Instrumentenmacher u. Orthopädist, Büttnerstr. 38 I. Laden und Werkstätte: Eichhornstr. 24.
— Rosa, vorm. L. Wallmüller, Kolonialwaren u. Cigarrenhandl., Kaiserstr. 29 P. 1634.
Saupert, Josef Bernh., Schlosser, Heidingsfelderstr. 23 II.
Sauter, Josef, Steinmetz, Virchowstr. 19 P.
— Josef Benedikt, Häfnermeister, Ofen- u. Herdgeschäft, Heinestr. 13 I. 1035. (S. Ins.)
— Luitpold, k. wirkl. Univ.-Rat, Rentamtmann u. Hauptkassier, Sanderring 12 II.
Sautner, Babette, Mechanikerswitwe, Gutenbergstr. 5 I.
— Josef, Bäckermeister und Weinwirt, Zellerstraße 20 P u. I.
Scamoni, N., Inh.: J. Schacherer, Buchdruckerei, Buchbinderei, Papier- u. Schreibwarenhandlung, Sterng. 4. Wohn.: Nikolausstr. 2 I.
Scarbath, August, Lehrer an der Stadtschule, Ketteng. 5.
Scarton, Johann, Schriftsetzer, Ritterg. 7.
Sceitz, Adam, Schneider, Oberthürstr. 8 III.
Scopin, Sophie, Landgerichtsdirektorswitwe, Goethestr. 15 II.
Schaab, Karl, Kasernenwärter, Zellerstr. 42 R.
— Margareta, Schuhmachersw., Zwinger 16 I.
Schaaf, Karl, Erdarbeiter, Korng. 19 III.
Schaam, Margareta, Privat., Reisgrubeng. 17 I.
— Wilhelm, kgl. Kasernen-Inspektor, Frankfurterstr. 9 III.
Schabel, Gg. Peter, Weißwarengeschäftsinhaber, Dominikanerpl. 1 P u. II.
— Margareta, Witwe, Bronnbacherg. 14 I.
Schaber, Friedrich, Straßenbahnführer, Keesburgstr. 4 M.
Schacherer, Julius, Inh. d. Fa. N. Scamoni, Nikolausstr. 2 I. Geschäft: Sterng. 4.
Schachner, Rud., Privatier, Franz-Ludwigstr. 13 P.
— M. Theresia, Oberin d. Ursulinenklosters, Ursulinerg. 10 u. 12.
Schacht, Georg, Baugeschäft, Baumaterialienhandlg. u. Steinbruchbetrieb, Steinstr. 2 P. 1040.
— Max, Faktor, Keesburgstr. 6 III.
Schad, Andreas, Privatier, Sophienstr. 22 I.
— Christian, Postillion, Hörleing. 12 I.
— Christine, Oberkondukteurswitwe, Randersackererstr. 56 I.
— Felix, Fuhrwerksbesitzer, Kantstr. 16 P.
— Fritz, Geldbriefträger, Wallg. 1½ II.
— Johann, Schuhmachermeister, Handg. 5 II.
— Josef, Zugführer, Bahnhofstr. 4 I.
— Karl, Fuhrwerksbesitzer, Teilh. d. Fa. Gebr. Schad, Sophienstr. 22 II. 969.
— Leonhard, Kutscher, Pleicherkirchplatz 3 II.
— Lorenz, Fuhrwerksbesitzer, Teilh. d. Fa. Gebr. Schad, Sophienstr. 19 III. Geschäft: Sophienstraße. 22. 969.
— Ludwig, Straßenbahnführer, Rotlöweng. 3 I.
— Margareta, Fuhrwerksbesitzerswtw., Schieshausstr. 7 I.
— Nikolaus, Fuhrwerksbesitzer, Schießhausstraße 7 I.

Schorle Morle mit Aachener Kaiserbrunnen ist unerreicht.

Schadewitz, Gustav, k. Kapellmeister, Sanderglacisstr. 47 P.
Schäb, Lorenz, Kriminalschutzmann, Sanderstraße 4a IV.
— Magdalena, Witwe, Sanderstr. 4a IV.
— Sophie, Zugeherin, Bockg. 1 III.
— Valentin, Stationsmeister, Goethestr. 7 I.
Schäblein, Margareta, Schreinerswitwe, Weingartenstr. 21 R.
Schäbler, Frdr., Stationsmstr., Steinheilstr. 23 II.
Schädel (s. auch Schedel), Katharina, Gärtnerswitwe, Karmelitenstr. 7 III.
Schäder (s. auch Scheder), Andreas, Schneidermeister, Oberthürstr. 2 II.
— Johann, Wagenwärtergeh., Rotkreuzstr. 16½ I.
Schädler, Kaspar, Privatier, Augustinerstr. 15 I.
— Philipp, Ofenfabrikant, Herzogenstr. 2 I.
— Wendelin, Tonofen- u. Herdgesch., Augustinerstraße 15 I.
Schäfer (s. auch Schäffer), Adam, Mechaniker, Inh. einer mechan. Werkstätte für Automobile u. Fahrräder, Autozentrale. Kapuzinerstraße 1 P (Eing. zur Werkstätte: Hueberg.). 1603. (S. Inserat.)
— Albin, Vizefeldwebel, Weißenburgstr. 6 P.
— Alois (in Firma: Vitus Schäfer), Tüncher-, Maler u. Lackierermeister, Landwehrstr. 19 R I.
— Alois, Schreinermeister, Domstr. 14 III.
— Anna, Witwe, Neubaustr. 50 II.
— Anna Marie, Kaufmannswe., Blumenstr. 8 III.
— Anton, Arbeiter, Burkarderstr. 14 II.
— Babette, Milchhändlerin, Inner. Graben 21 P.
— Bernhard, Buchhalter, Rottendorferstr. 1½ IV.
— Eva, Näherin, Dreikronenstr. 35 P.
— Franz, Stationsgehilfe, Kärnerg. 41 II.
— Franz, Stationsdiener, Rimparerstr. ⅓ I.
— Friederike, Häfnerswitwe, Reuererg. 1 II.
— Georg, Bezirksfeldwebel, Wörthstr. 19 I.
— Georg, Lackierer, Schildhof 6 I.
— Georg, Metzger, Pleicherkirchg. 10 III.
— Georg, Postkondukteur, Steinheilstr. 14 I.
— (Schaefer) Georg, Privatier, Vibrastr. 2½ II.
— Gottfried, Schneidermeister, Elefantenq. 11 III.
— Hans, Bahnadjunkt, Neubergstr. 48 II.
— Hugo, Kellner, Theaterstr. 7 II.
— Jakob, Schriftsetzer, Petrinistr. 23 P.
— Johann, Bahnkondukt., Wolframstr. 5 R II.
— Johann, Hausmeister, Ludwigstr. 23 S.
— Johann, Schlossermeister, Bauschlosserei, Rosenq. 1 R.
— Johann, Schuhmachermeister, Ludwigstr. 13 M. Werkstätte: Heinestr. 12 R.
— Joh., Stationsdiener, Waltherstr. (Posten 94).
— Johann, Stationsgehilfe, Neumannstr. 18 III.
— **Joh. Conr.**, Delikatessen-, Konserven-, Wein- und Kolonialwarenhandlung en gros et en détail, (Inh.: Grimm, Richard), Blasiusgasse 3 P u. I. 224.
— Julius, Werkmeister, Domstr. 14 III.
— (Schaefer) Karl, Fideikommiß-Stiftungsverwalter, Domerpfarrg. 5 P u. I.
— Karoline, Geschirrhändlerin, Pleicherpfarrgasse 9 I. Laden: Hahnenhof 3 P.
— Kaspar, Müller, Büttnerstr. 13 I.
— Käthchen, Modistin, Bronnbacherg. 21 II.
— Katharina, Schutzmannsw., Kärnerg. 2 II.
— Katharina, Witwe, Dreikronenstr. 35 P.
— Leopold, Postadjunkt, Bronnbacherg. 21 II.
— Lorenz, Restaurateur, Weinwirtschaft z. Musikateller, Neubaustr. 22. 1388.
— Marie, Näherin, Wöllerg. 7 P.
— (Schaefer) Marie, Privatiere, Pleicherring 3 I.
Schäfer, Martin, Restaurateur z. Kolosseum, Grombühlstr. 6.
— Max, Bäckermeister, k. Hoflieferant, Juliuspromenade 29/31 P u. I. 1070.
— Max, Weingroßhändler, Franziskanerg. 12 I. 1415.
— Michael, Expedient, Wörthstr. 2 I.
— Michael, Gärtner u. Landesproduktenhändler, Franz-Ludwigstr. 14 P.
— Michael, Gerichtsfunktionär, Wölffelstr. 3 III.
— Nikolaus, städt. Arbeiter, Erthalstr. 14 R I.
— Nikolaus, k. Rentamtmann, Vorstand des k. Landrentamts Würzburg, Karmelitenstr. 20 II.
— Ottilie, Büffetfräulein, Grombühlstr. 21 II.
— Otto, Laborant, Annastr. 14 P.
— Philipp, Verwalter, Sieboldstr. o. Nr.
— Philipp Heinrich, Restaurateur z. „Loreley", Innerer Graben 23 P u. I. (Juliusprom.).
— Rosalia, Lehrerstochter, Reuererg. ½ II.
— Sabine, Hefenhändlerswitwe, Baderg. 1 I.
— Sabine, Weißnäherin, Ebracherg. 4 R III.
— Simon, Bettfedernreiniger und Dienstmann, Marcusstr. 9 R I.
— Susanna, Lehrerin, Grabenberg 2 P.
— Theodor, Agent, Franz-Ludwigstr. 14 III.
— Theresia, Näherin, Ebracherg. 4 R III.
— Thomas, Glasermeister, Petrinistr. 16 P.
— Valentin, Reisender, Rotlöweng. 1½ P.
— Valentin, Schlosser, Textorstr. 11 III.
— Vitus, Privatier, Juliuspromenade 19 P.
— (Schaefer) Wilhelm Theodor, Buchhalter, Jägerstr. 18 II. (Sprechst.: 1—2 nachm., 8—9 Uhr abends.)
— Wilhelm, Restaurateur und Turmwart, Frankenwarte. 1486.
— Wilhelm, Unterzahlmeister, Wörthstr. 19 II.
Schäff, Julius, Prokurist, Semmelstr. 16 II.
Schäffel, Nikolaus, Privatier, Theaterstr. 12 II.
Schäffer (s. auch Schäfer), Anna, Privatiere, Stephanstr. 9 R I.
— Dominikus, Bäckermstr., Bronnbacherg. 12 P.
— Elise, Musikerswitwe, Breite Schloßg. 4 I.
— **Friedrich**, Butter- und Eierhandlg. en gros, Inhaber: Benno Spatz, Gerberstr. 6. Lager: Marktg. 7 R.
— Friedrich, Taglöhner, Barbarastr. 26 R P.
— Georg, Lohnkutschereibesitzer, Zellerstr. 21 P.
— **J. G.**, Butter- und Eierhandlung, Hahnenhof 2 P.
— Johann Georg, Butter- und Eierhändler, Hahnenhof 2 I.
— Josef, Bahnadjunkt, Bronnbacherg. 12 P.
— Magdalena, Lackiererswe., Grombühlstr. 55 IV.
— Magdalena, Witwe, Saalg. 2⅓ I.
— Margareta, Witwe, Dominikanerg. 5.
— Dr. med. Raimund, prakt. Arzt, Bronnbacherg. 12 I u. II. 1283.
Schäffler, Michael, Maurer, Veitshöchheimerstraße o. Nr.
— Ottilie, Privatiere, Schusterg. 9 II.
Schäffner, Anna, Witwe, Kärnerg. 37 I.
— Johann, Heizer, Grombühlstr. 16 P.
— Johann, Hilfsschaffner, Vincentinumstr. 24 I.
— Johann, Metzger, Urlaubstr. 6 II.
— Karl, Schneider, Grabeng. 9 II.
— Katharina, Pfründnerin, Baderg. 3 R II.
— Katharina, Wäscherin, Vincentinumstr. 6 III.
— Lenchen, Näherin, Spiegelstr. 13 R II.
Schäflein, Georg, Privatier, Friedenstr. 51 IV.
— Josef Georg, Erdarbeiter, Korng. 9 R P.
— Karl, Oberküfer, Wörthstr. 6 I.

C. BROD, Dominikanerplatz 7, 470. **Sämtliche Bedarfsartikel** für Gas, Elektrizität, Petroleum, Spiritus und Wasser.

Schäflein, Martin, juliussp. Rentamtsdiener, Pleicherschulg. 4 I.
— Michael, Häfnermeister, Ofen- u. Herdgeschäft, Sterng. 3 R II. Laden u. Lager: Ursulinerg. 15.
— **& Cie.**, Inh.: Oswald Hofmann, Kolonialwaren-, Delikatessen-, Materialwaren-, Wein- u. Spirituosen- und Mineralwasserhandlg., Laden: Mainbrücke 13. ☎ 277.
— Nikolaus, Schneidermstr., Franziskanerg. 14 II.
Schäler, Simon, Rohhäutehändler, Pleichertorstraße 2 P u. I. ☎ 1205.
Schällig, Otto, Oberfaktor, Zellerstr. 5 II.
Schätzlein, Johann, Restaurateur z. Grumbachhof, Zellerstr. 14 P u. I.
— Josef, Friseur, Rottendorferstr. 1 N.
— Josef, Kunst- u. Handelsgärtner, Kantstr. 43.
— Josef August, Schneidermstr., Spiegelstr. 7 II.
— Kaspar, Obsthändler, Neubergstr. 15 I.
— Stephan, Produktenhdl., Spiegelstr. 7 P u. I.
— Therese, Privatiere, Weingartenstr. 29 P.
Schätzler, Katharina, Damenschneid., Baderg. 7 II.
Schaffer, Leonhard, Kaufmann, Teilh. d. Fa. G. M. Neumann & Wagner, Seelbergstr. 7 P. Compt.: Haugerglacisstr. 8. ☎ 573.
Schafheimer, Löb, Milchhandlg., Reibeltg. 3 P.
Schaffteck, Adolf, k. Landgerichtsrat, Goethestraße 1 II.
— Amalie, Privatiere, Ludwigstr. 23 P.
— Franz, k. Oberlandesgerichtsrat, Sanderglacisstraße 35 III.
— Philipp, Inspektor b. der k. Eisenbahnbetriebsdirektion, Heinestr. 11 P.
Schalk, Anton, Bahnadjunkt, Brücknerstr. 12 I.
— Karl, Kaufmann, Alleestr. 14.
Schall, Elisabeth, Witwe, Arbeiterin, Bibrastr. 23 II.
Schaller, Johann, Lokomotivführer, Grombühlstraße 29 II.
— Johann, Schlosser, Bronnbacherg. 3 P.
— Ottilie, Arztswitwe, Ottostr. 6 III.
Schamberg, Karl, k. Regierungsassessor, Annastraße 17½ II.
Schamberger, Georg, Schuldiener, Am Exerzierplatz 3 M.
— Georg, Tüncher, Adelgundestr. 13 III.
— Gretchen, Notarswitwe, Huttenstr. 10 I.
— Michael, Maurer, Zellerstr. 33 I.
Schank, Josef, städt. Vorarbeiter, Pleicherschulgasse 6 III.
Schanz, Dr. Georg, kgl. Geh. Hofrat u. Universitätsprofessor, Sanderring 5 II.
— Dr. phil. Martin von, k. Universitätsprofessor, Sanderglacisstr. 24½.
Schappelrein, Andreas, Mehlhändler, Marktplatz 5 P u. R I. Laden: Marktplatz 5 (Eingang Marktgasse).
Schardler, Johann, Wechselwärter, Fabrikstr. 10 II.
Schardt, Johann, Auslaufer, Bäreng. 4.
— Johann Nikolaus, Brunnenbaugeschäft, Nikolausstr. 4 I.
Scharf, Sabine, Näherin, Huttenstr. 10 R P.
Scharfen Eck, Restauration zum, Korng. 26.
Scharnagel, Margareta, Näherin, Sanderglacisstraße 39 III.
Scharnberger, Anna, Reallehrerswtw., Huttenstraße 3 II.
— Josef, Bäckermeister und Weinwirt z. Katharinenbäck, Bronnbachergasse 20 P u. I. ☎ 1651.
— Marie, Lehrerin an der Stadtschule, Huttenstraße 3 II.
Scharner, Walpurg, Lehrerstochter, Huttenstr. 18 P.
Scharpenack, Julius, Maschinenmeister u. Versicherungsagent, Grombühlstr. 22 III.
Scharpf, Peter, Landesproduktenhändler, Pleichertorstr. 3 III. Laden: Dominikanerg. 9 P.
Scharr, Johann, Hausmeister, Klinikstr. 6 P.
Scharrer, Babette, Privatiere, Sanderstr. 18 I.
Schaßberger, Andreas, Taglöhner, Spitalg. 4 III.
— Andreas, Zementarbeiter, Dreikronenstr. 23/25 I.
Schatz, Hans, Zuschneider, Reiserstr. 4½ III.
— Josef, Schlosser, Oberthürstr. 6 II.
Schaub, Andreas, Holzspalter, Bronnbacherg. 11 III.
— Franz, Kassier, Wagnerstr. 24 III.
— Johann, Kondukteur, Brücknerstr. 19 II.
Schauer, Andreas, Telegraphenarbeiter, Korngasse 17 II.
— Eugen, Oberkondukteur a. D., Sanderglacisstraße 30 I.
— Eva, Köchin, Rotscheibeng. 5 M.
— Johann, Oberportier, Grombühlstr. 7 II.
— Johann, Schmied, Zellerstr. 21 III.
— Josef, k. Intendanturfekretär, Franz-Ludwigstr. 7 III.
— Josef, Schulhausmeister, Bahnhofstr. 16½ P.
— Thomas, Schuhmachermstr., Inn. Graben 13 I.
— Valentin, k. Oberamtsrichter a. D., Johanniterplatz 4 I.
Schaupp, Eberhard, Schreinermeister, Kettengasse 12 P u. R.
— Johann, Magazinsverwalter, Leistenstr. 54 I.
— Michael, Bahnpensionist, Weingartenstr. 32 S.
Schebendach, Josef, Glacisarbeiter, Schuttg. 1 N P.
— Marie, Stellenvermittlerin, Schuttg. 1 N P.
— Valentin, Pensionist und Musiker, Ursulinergasse 15 I.
Scheblein, Anton, pharmazeut. Assistent, Juliuspromenade 19 P.
— Friedrich, Posterpeditor, Semmelstr. 26 R II.
— Justine, Postspezialkassierswitwe, Am Exerzierplatz 4 P.
Schebler, Bernhard, Zollamtsdiener, Wöllergasse 9 III.
Scheby-Buch, Berta, Arztstochter, Friedenstr. 42 III.
Schech, Simon, Privatier, Ludwigstr. 11 I.
Schecher, Otto Friedrich, k. Oberamtsrichter a. D., Weingartenstr. 41 I.
Scheckenbach, Franz, Damenschneider, Domstraße 56/58 IV.
— Ignaz, Brandversicherungsassistent, Wölfelstraße 3 I.
— Michael, Maschinenschlosser, Petrinistr. 19 III.
— Philipp, Brennmeister, Moltkestr. 8.
Schedel (s. auch Schädel), Adalbert, Privatier, Haugerpfarrg. 5 I.
— Adam, Kellner, Goteng. 3 III.
— Anton, Schreiner, Virchowstr. 16a M.
— August, k. Amtsrichter, Scheffelstr. 7 II.
— Barbara, Witwe, Gneisenaustr. 6 I.
— Barbara, Witwe, Virchowstr. 6 P.
— Friedrich, Lokomotivführer, Wagnerstr. 10 IV.
— Georg, Packer, Sterng. 3 II.
— Georg, Schlosserheizer, Vincentinumstr. 7 II.
— Magdalena, Schreinermeisterswitwe, Weingartenstr. 20 III.
Scheder (s. auch Schäder), Anna, Witwe, Kantstraße 26 II.
— Franz, k. Oberregierungsrat, Sanderring 20 II.
— Franz, Schriftsetzer, Alte Kasernstr. 6 III.
— Friedrich, Lokomotivführer, Fabrikstr. 3 II.
— Jakob, Tünchergehilfe, Pleicherpfarrg. 22 I.
— Johann, Kolporteur, Bronnbacherg. 39 I.

Aachener Kaiserbrunnen heilkräftiges Tafelwasser von unerreichtem Wohlgeschmack.

Scheder, Johann, pens. Postoberkondukteur, Obere Johanniterg. 2 I.
— Marie, Landrichterswe., Am Exerzierplatz 1 III.
— Nikolaus, pens. Packmstr., Franz-Ludwigstr. 1 I.
— Peter, Steinhauer, Frühlingstr. 9 P.
— Theodor, Maschinenmstr., Ständerbühlstr. 21 R.
Schedlbauer, Marg., Privat., Schönbornstr. 5 III.
Schedler, Sebastian, Telegraphenwärter, Pleicherkirchg. 20 I.
Scheer, Fanni, Privatiere, Dreikronenstr. 7 II.
— Marie, Privatiere, Pfaueng. 2 I.
— Wilhelm, Benefiziat, Pfaueng. 2 I.
Scheerbaum, Friedrich, Sekretariatsassist., Kettengasse 8 I.
— Hans, Ingenieur, Herrnstr. 10 II.
Scheffler, Paul, Rayonchef u. Disponent, Pleicherglacisstr. 20 III.
Scheid, Josef, Stationsdiener, Vincentinumstr. 8 II.
Scheidel, Max, k. Amtsrichter, Virchowstr. 6 I.
Scheidl, Georg, Mälzer, Wohlfahrtg. 7 I.
Scheidt, Frida, Kaufmannsg., Dominikanerg. 4 II.
— Jakob, Bureaudien. I. Kl., Ständerbühlstr. 17 I.
— **J. L.**, Wein- und Teegroßhandlung, Domerschulstr. 25. 618.
— Max, Wein- u. Teegroßhändler, Teilh. d. Fa. J. L. Scheidt, Domerschulstr. 25 I. 618.
— Siegmund, Wein- u. Teegroßhdlg., Teilhab. d. Fa. J. L. Scheidt, Domerschulstr. 25 II. 618.
Scheigele, Hans, Werkführer, Dominikanerg. 5 II.
Scheiner, Adam, Werkmstr., Grombühlstr. 43a III.
— Eberhard, Lehrer an der Stadtschule, Pleichertorstr. 22 II.
— Ernst, Druckereibesitzer, Teilh. d. Fa. Franz Scheiner, Haugerpfarrg. 9 II. 378. Druckereigebäude: Reisgrubeng. 8. 15.
— Eva, Privatiere, Marienstr. 4 II.
— Ferdinand, Büttner, Reuerereg. 8 II.
— Franz, Taglöhner, Lauferg. 14 III.
— Franz, königl. Hoflieferant, Mitinhaber einer graph. Kunstanstalt, Buch- und Steindruckerei, Papier- und Schreibmaterialienhandlung u. Buchbinderei, Kaiserstr. 13 P u. I. Sommerwohnung: Villa Tusculum, Oberer Steinbergweg 15. Druckereigebäude: Reisgrubeng. 8.
— Franz Leo, Privatier, Sanderring 24 I.
— Franziska, Privatiere, Marienstr. 4 II.
— Hermann, Teilh. der Firma Franz Scheiner, Kaiserstr. 13 I. 15.
— **Karl**, Papier- und Schreibwarengroßhandlung und Formularienverlag, Bahnhofstr. 12. 1031.
— Katharina, Privatiere, Bahnhofstr. 12 I.
— Margareta, Stickerin, Kleine Katzeng. 1 III.
— Paul, Buchdruckereibesitzer, Firma: Paul Scheiners Buchdruckerei und Formularienverlag, Dominikanerg. 6 P u. I. 530.
Scheingraber, Gebrüder, Manufaktur-, Mode-, Weißwaren- und Ausstattungsgeschäft, Inh. Josef und Mart. Scheingraber, Ecke Dominikanerplatz 7 P.
— Josef, Kaufmann, Teilhaber der Firma Gebr. Scheingraber, Herzogenstr. 8 III, Lad.: Ecke Dominikanerplatz 7 P.
— Martin, Kaufmann, Teilhaber der Firma Gebr. Scheingraber, Herzogenstr. 8 III. Lad.: Ecke Dominikanerplatz 7 P.
Schelbert, Andreas, Schmied, Jägerstr. 11 I.
— Josef, Regierungsbaumstr., Scanzonistr. 8 II.
— Josef, Stadtkämmereikassier, Rotkreuzstr. 16 I.
— Josef, Vorarbeiter, Semmelstr. 39 II.
Schelbert, Michael, Mechanik., Grombühlstr. 55 III.
— Michael, Taglöhner, Veitshöchheimerstr. o. Nr.
— Philipp, Wagenwärtergehilfe, Bahnhofstr. 18.
Schell, Elisabeth, Witwe, Turmg. 11 M.
— Franz, Kutscher, Ingolstadterhof 10 I.
— Luise, Damenschneiderin, Martinstr. 1/4 II.
— Max, Kesselschmied, Kapuzinerstr. 21 P.
Schellenberger, Ferdinand, Privatier, Uhlandstraße 13 II.
— Johann, Tapeziermeister, Häfnerg. 4 P.
— Josef, Wäschetrockenanstaltbesitzer, Neubergstraße 13 P.
— Margareta, Köchin, Semmelstr. 19 I.
— Maria, Postbureaudienerswe., Schillerstr. 4 III.
Scheller, Andreas, Stationsgeh., Fabrikstr. 47 III.
— Anton, Privatier, Neubergstr. 6 II.
— Babette, Posthausmstrswe., Bronnbacherg. 24 II.
— Babette, Wäscherin, Ritterg. 2 III.
— Balthasar, k. Schloßdiener, Residenzpl. 2 I.
— Edmund, Lehrer a. d. Stadtschule, Sanderglacisstr. 23 II.
— Eduard, Kunst- und Bauschlosserei, Rosengasse 4 1/3 P u. I. 1466.
— Emil, Handschuhmacher, Inh. d. Fa. J. Georg Scheller, Handschuh-, Krawatten- und Wäschelager, Kürschnerhof 7 P u. I.
— Eva, Zugeherin, Spitalg. 16.
— Franz, Depotarbeiter, Reuererg. 10/12 II.
— Franz, Hofgärtner a. D., Frühlingstr. 3 1/2 II.
— Franz, Magazinier, Schweinfurterstr. ohne Nr.
— Franz Ignaz, Oekonom, Lauferg. 4 P.
— Franz Stephan, Privatier, Ob. Schloßg. 5 I.
— Fritz, Pferdemetzger, Bronnbacherg. 1 P. Ladeneingang: Karmelitenstr. 1018.
— Georg, 1. städt. Leichenwärter, Semmelstr. 1.
— Georg, Tapeziermeister u. Dekorateur, Peterpfarrg. 2 P u. I.
— Gustav, städt. Taglöhner, Nikolausstr. 9 R.
— Hugo, Accisamtskontroll., Kapuzinerstr. 21 III.
— Ignaz, Stallmeister, Frankfurterstr. 94.
— Johann, Sackträger, Burkarderstr. 7 I.
— Josef, Kaufmann, Lauferg. 4 P.
— Josef, Privatier, Bahnhofstr. 4 I.
— Josef, Schlossermeister und Herdfabrikant, Bergmeisterg. 6 P u. I.
— Karoline, Witwe, Wäscherin, Fabrikstr. 48 I.
— **Lina**, Modegeschäft, Inhab. Lina Stangl, Baderg. 13 P.
— Margareta, Näherin, Wagnerstr. 7 III.
— Margareta, Privatierswe., Ketteng. 1 I.
— Matthäus, Restaurat. z. Kapuzinergärtchen, Kartause 5 I.
— Matthias, Restaur. zur Gifthütte, Schweinfurterstr. 36.
— Nikolaus, Wagnermeister, Pleichertorstr. 4 P. Werkstätte: Pleicherkirchplatz 5 II.
— Paul, Tapezierermeister und Dekorateur, Kantstraße 12 I.
Schellhorn, Bernhard, Maschinenmeister, Wallgasse 4 1/2 II.
— Fritz, Schuhmachermeister, Spiegelstr. 19 I.
— Marie Margareta, Witwe, Lauferg. 6 I.
Schellstede, Heinrich, Privatier, Am Exerzierpl. 1 P.
Schelter, Marie, Witwe, Sophienstr. 11 II.
Schemel, Anna, Försterswitwe, Sophienstr. 14 P.
Schemm, Gottfried, Büttnermstr., Petrinistr. 21 P.
— Johann, p. Wagenwärter, Ingolstadterhof 4 II.
— Michael, Zugführer, Neumannstr. 4 II.
Schemmel, Kaspar, Schreiner, Grombühlstr. 46.
Schenk, Adam, k. Regierungsregistrator, Keesburgstr. 11 I.

C. BROD,
Dominikanerplatz 7, 470. **Klosettanlagen** von der einfachsten bis zur elegantesten Ausführung.

Schenk, Alois, Sattlermeister, Pleicherpfarrg. 16 II.
— Andreas, Lohnkutscherei, Bibrastr. 23 R I. 1238.
— Anselm, Lokomotivführer, Brücknerstr. 32 II.
— Carl Ferd., Warenagenturen, Haugerring 17 II. Bureau: Theresienstr. 13 I. 13.
— **Carl, jun.**, Weinhdlg., Likör-, Punschessenz- und Weinessigfabrik, Inh.: Karl Schenk jr., Scanzonistr. 8 P u. R. 992.
— Edmund, Postamtsgehilfe, Brücknerstr. 8 II.
— Elise, Restaurat.-Witwe, Bohnesmühlg. 9 P.
— Friedrich, Bremser, Dettelbacherg. 5 I.
— F. Josef, Möbelfabrikant, kunstgewerbliche Werkstätten, Sanderglacisstr. 11 P. Laden: Paradeplatz 2. 919.
— Georg, Kalb- und Hammelmetzgerei, Inn. Graben 2 P u. I. 1027.
— Georg, Schuhmachermst., Sanderglacisstr. 29 P.
— Georg Anton, k. Rat u. Regierungs-Registrator, Heidingsfelderstr. 5 P.
— Hans, Maschinenhausgehilfe, Gerbrunnerlandstr. o. Nr.
— Heinrich, Bautechniker, Büttnerstr. 74 II.
— Heinrich, Wagenwärterg., Rimparerstr. 2½ III.
— Ignaz Heinrich, Regierungsfunkt., Traubengasse 27 P.
— Johann, Leichenbeerdigungsgehilfe, Semmelstraße 55 R I.
— Johannes Andreas, Auslaufer, Semmelstraße 30 III.
— Josef, Wachswarenfabrikant, i. Fa. Th. Schenk, vorm. F. A. Schwarz, Reuererg. ½ u. Rosengasse 6. Laden: Marktplatz 26. 71.
— Karl, Versicherungsinspektor, Huttenstr. 43 II.
— Karl, Weinhdl., Scanzonistr. 8 P. 992.
— Katharina, Leichenbeerdigers-Witwe, Kartause 5 III.
— Liborius, Eisenbahntechniker, Rückertstr. 11.
— Michael, Bildhauer, i. Fa. Ad. Baumann Nachf., Semmelstr. 55 II. Werkst.: Gerberstr. 7. (Kranenkai).
— Michael, Maurer, Büttnerstr. 22 I.
— Peter, Schreinermstr., Burkarderstr. 26 II u. R P.
— Richard, Kellner, Pommerg. 3 I.
— Rosa, Weinhändlerswitwe, Huttenstr. 9 P.
— Stephan, Invalide, Büttnerstr. 72 II.
— **Th.**, vormals F. A. Schwarz, Wachswarenfabrik u. Wachsbleiche. Reuererg. ½ u. Rosengg. 6. Laden: Marktpl. 26. 71.
— Thaddäus, Privatier, Reuererg. ½ I.
— Theodor, Kaufmann, Manufaktur- u. Modewaren-Kaufhaus, Marktplatz 6/8 P u. II u. Langg. 6. 1487.
— Vitus, Lehrer an der Stadtschule, Frühlingstraße 19 III.

Schenk von Stauffenberg, Bertold Graf, erbl. Reichsrat und Gutsbesitzer, Theaterstr. 20 P, I u. II.

Schenkel, Johann, Heizer, Steinstr. 1 I.

Schenkenschloß, Restauration zum, Rotkreuzstr. 21.

Schenzler, Franz, k. Posterpeditor I. Kl., Rückertstraße 10 P.
— Klara, Kleidermacherin, Erthalstr. 3.

Scheppler, Pauline, Privatiere, Friedenstr. 28 I.

Schepß, Lisette, Kaufmannswe., Amalienstr. 7 I.
— Wilhelmine, Gymnasialprof.-Witwe, Friedenstraße 63 II.

Scherber, Georg Ludwig, Prokurist, Adelgundestraße 4 III.
— Karl, Ingenieur, Veitshöchheimerstr. 2 III.
— Lenchen, Kaufmannswitwe, Veitshöchheimerstraße 2 III.

Scherber, Luise, Privatiere, Marstr. 3 P.

Scherer, Dr. phil. et theol. Christoph, Privatdozent, Johanniterg. 2 II.
— Frida, Oberamtsrichterswe., Johanniterg. 2 II.
— Johann, Schlosserei u. Installationsgeschäft, Heinestr. 10 I.
— Käthchen, Privatiere, Sanderring 17⅓ IV.
— Lina, Witwe, Inh. d. Frankenweinstube, Oberthürstr. 2 P u. I (Ecke Eichhornstr.).
— Marie, Näherin, Innerer Graben 25 III.
— Valentin, Werkmeister, Karmelitenstr. 45 III.

Scherf, Karl August, Goethestr. 11 I.

Scherff, Karl, Schreiner, Reuererg. 16 R P.

Scherg, Georg, Steuermann, Gerberstr. 11 I.
— Johann, Schreinermstr., Wohlfahrtg. 11 II.

Scherl, Veronika, Musikerswitwe, Br. Schloßgasse 4 P.

Scherm, Georg, Seminarhilfslehrer, Wittelsbacherplatz 1 II.
— Johann, Erdarbeiter, Spitalg. 9 I.

Scherpf, Babette, Stationsdienerswe., Amalienstraße 8 III.
— Franz, Privatier, Sanderglacisstr. 29 III.
— Josef, Oekonom, Unterdürrbacher Landstraße ohne Nr.
— Margareta, Privatiere, Heidingsfelderstr. ⅓ II.
— Michael, k. Oberlandesgerichtsrat, Hofpromenade 1 II.

Scherr, Noah, Partiewarenhdl., Dettelbacherg. 3 I. Laden: Schönbornstr. 7 P.

Schertl, Karolina, Witwe, Steinheilstr. 7 II.

Schertlein, Martin, Lokomotivführer, Gabelsbergerstr. 3 I.

Scherzer, Rosa, Expedit.-Witwe, Brombachergasse 39 IV.

Scheubel, Marie, Notarswitwe, Goethestr. 1 P.

Scheuer, Adam, Schneider, Karmelitenstr. 47 III
— Anton, k. Justizrat u. Notar, Franziskanerg. 3 I.
— Hermann, Cigarren-Import-Geschäft und Lotterieagentur, Theaterstr. 4 III, Laden: Theaterstr. 12, Ecke d. Eichhornstr.
— Margareta, Apothekers-Wtw., Sanderring 3 P.
— Robert, Kaufmann, Theaterstr. 4 III.
— Sabine, Musiklehrerin, Theaterstr. 4 III.

Scheuerecker, Franz, Kaufmann, Kolonialwaren-, Spirituosen-, Cigarren- u. Tabakhandlung, Sanderstr. 10 P.

Scheuerer, Dr. Franz, Oberarzt im k. 9. Inf.-Rgt., Ziegelaustr. 3 P.

Scheuering (siehe auch Scheuring), Adolf, Hausdiener, Ebracherg. 8 I.
— Hans, Schreiber, Sterng. 5 II.
— Gretchen, Näherin, Münzstr. 8 P.
— Margareta, Witwe, Sterng. 10 II.
— Marie, Zugeherin, Wallg. 14 II.

Scheuerlein, Anton, Postbote, Vincentinumstr. 13 I.
— Heinrich, Lokomotivführer, Wagnerstr. 24 I.
— Johann, pens. Oberstationsm., Vincentinumstraße 15 I.
— Marie, Wäscherin, Lauferg. 2 II.

Scheuermann (siehe auch Scheurmann), Hans, Büttnermeister, Pleicherglacisstr. 10 S.
— Johann Jakob, Spediteur, Landwehrstr. 11 I.
— Margareta, Privatiere, Grombühlstr. 48 II.
— Michael, Restaurateur z. Vogelsburg, Frankfurterstr. 18 P u. I.
— Regina, Forstmeisterswitwe, Marienstr. 4 III.

Scheuplein, Karl, Lackierer, Domerschulstr. 11 P.
— Klara, Oberbriefträgerswitwe, Harfenstr. 1 III.

Scheuring (s. auch Scheuering), August, Stationsmeister, Ständerbühlstr. 15 P.

Schorle Morle mit Aachener Kaiserbrunnen ist unerreicht.

Scheuring, Balthasar, Schneidermstr., Roseng. 8 II.
— Georg, Kaffee-Importgeschäft, Lager u. Comptoir: Bohnesmühlg. 5.
— Georg, Oberstationsmstr., Gneisenaustr. 3 P.
— Geschw., Kunst- u. Handelsgärtnerei, Randersackererstr. 25.
— Ignaz, Zementeur, Elsterg. 5 I.
— Johann, Lagerarbeiter, Wohlfahrtg. 4 II.
— Johann Eugen, Schuhmachermeister, Semmelstraße 57 R I.
— Josef Rudolf, Stadtschullehrer, Goethestr. 11 P.
— Käthchen, Näherin, Wagnerstr. 7 P.
— Kaspar, Schuhmachermeister, Peterpfarrg. 4 II.
— Katharina, Paramenten-Stickerin, Neubaustraße 64 I.
— Luitpold, Rechtsrat, Huttenstr. 6 II.
— Martin, k. Oberleutnant, Ziegelaustr. 4 I.
— Michael, Hausmeister an der k. Musikschule, Paradeplatz 1 P. 282.

Scheurmann, Valentin, Hausmetzger, Schottenanger 7 II.

Scheuten, Georg, Schlosser, Brücknerstr. 27 IV.

Schick, Johann, Straßenbahnführ., Schusterg. 1 III.
— Johann, Wagenwärtergeh., Fabrikstr. 10 I.
— Karl, Installateur, Zellerstr. 21 I.
— Leonhard, Taglöhner, Kärnerg. 8 I.

Schickaneder (siehe auch Schikaneder), Konrad, Spengler, Zinkhof 3.

Schicker, Christian, Auslaufer, Bibrastr. 13 P.

Schickling, Hans, Friseur, Schönbornstr. 7 P u. IV.

Schicks, Heinrich, Bauführer, Keesburgstr. 7 R I.

Schieder, Ernst, Bierbrauer, Wörthstr. 5 R I.

Schiedermair, Elisabeth, Oberleutnantswitwe, Scanzonistr. 8 II.

Schiedermeier, Peter, Konditorei, Sophienstr. 1 P.

Schiedsgericht f. Arbeiterversicher., Friedenstr. 14 P.

Schiefer, Franz, Postgehilfe, Reiserstr. 9 I.
— Kaspar, Schweizer, Josefshof, Faulenbergstr.

Schieferstein, Restauration zum, Innerer Graben 13 P (Juliusprom.).

Schiele, Anna, Witwe, Grombühlstr. 47 I.
— Josef, Privatier, Stephanstr. 6 I.
— Konrad, Privatier, Kroateng. 12 III.
— Lorenz, Metzgermeister, Semmelstraße 20 I. 1199.
— Lorenz, Privatier, Spiegelstr. 13 II.
— Valentin, Privatier, Sanderglacisstr. 45 I.

Schiener, Marie, Witwe, Oberthürstr. 3 III.

Schierling, Josef, Lokomotivführer, Steinheilstr. 1 I.

Schierlinger, Angelina, St. Anna-Stiftsdame, Kapuzinerstr. 17½ III.
— Ernst, Weingutsbesitzer u. Weingroßhändler, k. Handelsrichter, in Firma Heinrich Schierlinger, Pleicherring 2 I. 157.
— Heinrich, Kaufmann, Rottendorferstr. 13 II.
— **Heinrich,** Weingroßhdlg., Pleicherring 2 R P. 157.
— Therese, Privatiere, Kapuzinerstr. 17½ III.

Schierlitz, Fanni, Regierungsratswtw., Huttenstraße 35 II.

Schieser, Andr., Schneidermstr., Ingolstadterhof 7 I.

Schiestl, Heinz, akadem. Bildhauer, Johanniterplatz 4 P. Atelier für kirchliche und kunstgewerbliche Arbeiten: Johanniterg. 10 R.
— Matthäus, Bildhauer, Johanniterplatz 4 P. Atelier für kirchliche und kunstgewerbliche Arbeiten: Johanniterg. 10 R.

Schießel, Marie, Taglöhnersw., Reuereg. 8 R P.

Schießer, Anton, Flaschenbierhdl., Bibrastr. 13 P.
— Eva, Witwe, Baderg. 1 III.
— Georg, Schneiderm., Innerer Graben 51 III.

Schießer, Michael, Schreinermstr., Huttenstr. 44 P. Werkstatt: Huttenstr. 42.

Schießl, Anton, Kaufmann, Peterplatz 6 III.

Schießler, Doroth., Monteurswtw., Johanniterplatz 3 II.

Schiff, goldenes, Gasthaus, Büttnerstr. 20 P.

Schiff, Salomon, Privat., Ob. Johanniterg. 1 I.

Schiffbäuerin, Wein-Wirtschaft zur, Kleine Katzeng. 7. 1026.

Schiffer, Andreas, Bäckermeister, Alleestr. 10 P. 254.
— Georg, pens. Postoberkondukt., Bruderhof 3 II.
— Severin, Friseur, Elsterg. 5 R I.
— Walter, Kaufmann, optisch. und photogr. Geschäft, Rottendorferstr. 6 I. Laden: Paradeplatz 4.

Schiffmann, Ludwig, k. Kreiskasse-Funktionär, Keesburgstr. 13 P.

Schikaneder (s. a. Schickaneder), Hugo, Ingenieur, Sanderglacisstr. 6 II.

Schild, Anna, Witwe, Ochsenmetzgerei, Glockengasse 3 P u I. 1214.
— David, Kellereiartikel, Herzogenstr. 2 I.
— Ernestine, Privatiere, Sterng. 4 II.
— Hermann, Metzger, Glockeng. 3.
— Siegmund, Metzgermstr., Glockeng. 8 P u. I. 746.

Schilderl, Margareta, Wäscherin, Schuttg. 1 R I.

Schill, Albrecht, Arbeiter, Karmelitenstr. 49 II.
— Käthchen, Plisseepresserei, Karmelitenstr. 49 II.

Schiller, Anna, Aushilfsköchin, Baderg. 9.
— Anna Sophie, Arbeiterin, Steinheilstr. 33 III.
— Christoph, Oberkriegsgerichtsbote, Kaserng. 6 I.
— Marie, Postoffizialswe., Am Exerzierplatz 5 I.
— Michael, Taglöhner, Mergentheimerstr. 3.

Schillerschule, Felix Dahnstr. 4.
— Baubureau, Neubergstr. 26 R P. 345. (Bis 1. Juli.)

Schilling, Adam, Gastwirtsbureau u. Stellennachweis des Kellner-Vereins Frankonia, Bibrastr. 23 III. 1151.
— Adam, Pensionist, Grombühlstr. 27 II.
— Huldreich, Mechaniker u. Optiker, Theaterstraße 11 IV. Laden: Juliuspromenade 29/31 P, Ecke Kaiserstr.
— Kaspar, Schreiner, Goethestr. 5 II.
— Ludwig, Schriftsetzer, Schildhof 5 I.
— Wilhelm, k. Wallmeister a. D., Traubeng. 11 P.

Schimmel, Friedr., Bureaudiener, Hofstr. 9 R I.
— Georg, Fuhrknecht, Barbarastr. 25 III.
— Heinrich, Bankbeamter, Eichhornstr. 20 II.
— Hermann, Kaufmann, Herrnstr. 10 II.
— **Hermann,** Manufakturwarenhandlung (Inh.: Hugo Selig), Eichhornstr. 1 P. 1648.
— Justine, Taglöhnerin, Gutenbergstr. 1 III.
— Max, Buchbinder, Steinheilstr. 14 III.
— Valentin, städt. Arbeiter, Sanderstr. 3 R II.

Schimmer, Alexander, kgl. Oberexpeditor, Harfenstr. 6 I.
— Friedr. Karl, Kaufmann, Weingartenstr. 28 II.
— Ludwig, Kaufmann, Kurz-, Woll- und Weißwarengesch., Marienplatz 1 P u. III. 1576. Lager: Dettelbacherg. 7 P.

Schimpf, Friedrich, k. Landgerichtsrat, Wölfflestraße 2 I.

Schindelmann, Geschwister, Damenschneiderinnen, Innerer Graben 51 I.
— Leonhard, Schuhmachermstr., Wagnerstr. 4 P.
— Sebastian, Schreiner, Gabelsbergerstr. 3 I.
— Sebastian, Vorarbeiter, Gneisenaustr. 9 III.

C. BROD,
Dominikanerplatz 7, 470.
Spiritus- und Petroleum-Glühlicht.

Schindler, Georg, Zeughaus-Büchsenmacher, Festung Marienberg.
— Josef, Stationsmeister, Petriniſtr. 7 II.
— Paul, Weinreiſender, Zellerſtr. 8 III.
Schink, Johann, Poſtillion, Hörleing. 12 I.
Schinnerer, Johann Georg, Büttner, Bronnbacherhof 3 P.
— Martin, Kutſcher, Sophienſtr. 3 III.
Schinzler, Joſef, k. Bahnexpeditor, Ziegelauſtr. 7 P.
Schipper, Georg, Privatier, Bronnbacherhof 2 II.
— Johann, Schreiner, Annaſtr. 14 II.
— Joſef, Lohnkutſchereibeſ., Mergentheimerſtr. 5 M.
— Karl, Kaufmann u. Agent, Pleichertorſtr. 18 I.
— Marie, Obſthändlerswitwe, Langg. 4 I.
— Michael, Maurer, Petriniſtr. 23 P.
— Sebaſtian, Briefträger, Wallg. ½ I.
Schippert, Joſef, Unterhändler, Pleicherpfarrgaſſe 5 III.
Schirber, Babette, Privatiere, Sanderring 4 S.
— Joſef, Buchhalter, Floraſtr. 5 I.
Schirmbeck, Roſa, Zugeherin, Pleicherkirchg. 8 II.
Schirmer, Franz, Schreinergehilfe, Büttnerſtraße 18 I.
— Friedrich, Kunſtmaler, Rotlöweng. 1 P.
— Georg, Coiffeur, Bohnesmühlg. 5 II. Geſchäftslokal: Kaiſerſtr. 14.
— Johann Sebaſt., Schneidermſtr., Grombühlſtraße 49 III.
— Johanna, Geflügelhändlersw., Lauferg. 15 M.
— Richard, Bankbeamter, Kartauſe 9⅓ P.
Schirnbinger, Mathilde von, Expeditorswitwe, Semmelſtr. 20 III.
Schittig, Baſilius, ſtädt. Kaſſadiener, Bronnbacherhof 5 III.
— Roman, Tünchergehilfe, Pleicherpfarrg. 5 I.
Schlachthof, ſtädtiſcher, Pleichertorſtr. 9, Ecke der Veitshöchheimerſtr. und des Pleicherringes. 214.
Schlaebe, Emil, Kaufmann, Uhlandſtr. 20 III.
Schlamme, Nathan, Kaufmann, Inh. d. Fa. H. Silberſchmidt, Weinhandlung, Juliuspromenade 3½ III. Compt. u. Kellerei: Pleicherpfarrg. 14.
Schlamminger, Georg, Schreiner, Wörthſtr. 4 P.
Schlander, Dorothea, Witwe, Unterdürrbacher Landſtr. ohne Nr.
— Johann, Milchführer, Faulenbergſtr. o. Nr. (Joſefhof.)
Schlapp, Balthaſar, Gasarbeiter, Semmelſtr. 22 I.
— Lorenz, Wechſelwärter, Pleicherglacisſtr. 12 R.
— Louis, Friſeur, Juliuspromenade 17½, Ladeneingang: Koellikerſtr.
— Thereſia, Schreinerswitwe, Bockg. 1 I.
Schlaraffia Herbipolis, a. V., Geſellſchaftshaus: Reisgrubeng. 10.
Schlaud, Joſef, Bilder- u. Devotionalienhandlg., Dominikanerplatz 1 P u. II.
Schlayer, Dr. Fritz, pr. Arzt, Brücknerſtr. 2 II.
Schlechtweg, Marie, Lehrerswitwe, Floraſtr. 5 I.
Schlee, Adolf, Reiſender, Schuſterg. 3 II.
— Johann, Elektrotechniker, Spezialgeſchäft für Elektrotechnik, Goteng. 5 III. Geſchäft: Auguſtinerſtr. 15. 947.
Schlegel, Adam, Bierführer, Frankfurterſtr. 35 P.
— Georg, Eiſendreher, Ingolſtadterhof 3 II.
— Karl, Buchhalter, Petriniſtr. 25 P.
Schlegelmilch, Auguſt, Poſtoberkondukteur, Semmelſtr. 48 R P.
— Hans, Buchhalter, Urlaubſtr. 4 II.
Schlegl, Joſef, ſtädt. Friedhofverwalter, Kapuzinerſtr. 3 P.
Schleglmünig, Artur, Kunſtbildhauer, Sanderſtraße 37 P. Ateliers: Rotlöweng. u. Keesburgſtr. 1476.
— Hugo, Bildhauergehilfe, Büttnerſtr. 40/42 IV.
— Margareta, Pfandvermittl., Büttnerſtr. 40/42 I.
Schleich, Marta, Arztswitwe, Ludwigkai 7 II.
Schleicher, Adam, Fuhrwerksbeſitzer, Bäreng. 5 I.
— **Carl**, Inh.: Carl und Chriſtine Schleicher Witwe, Juwelier-, Gold- und Silberwarengeſchäft, Uhrenhandlung u. Reparaturwerkſtätte, Kürſchnerhof 11 P. 1494.
— Carl, Juwelier, Kürſchnerhof 11 I.
— Chriſtine, Juwelierswitwe, Kürſchnerhof 11 I. 1494.
— Eugen, Uhrmacher, Kürſchnerhof 11 I.
— Gg., Fuhrwerksbeſitzer, Mergentheimerſtr. 3 R.
— Heinrich, Schneidermſtr., Pleicherpfarrg. 3 R II.
— Johann Adam, Kaufmann, Inh. der Firma Joſ. Seuffert, Kaiſerſtr. 28 III, Geſchäftslokal: Bahnhofſtr. 8.
— Dr. Karl, k. Profeſſor, Sanderglacisſtr. 12 I.
— Neidhard, k. Rat u. Regierungs-Rechnungskommiſſär a. D., Am Exerzierplatz 1 II.
Schleier, Anna, Obſthändlerin, Hahnenhof 2 II.
— Auguſt, penſ. Lehrer, Petriniſtr. 4 III.
Schleinkofer, Babette, Opernſängersg., Bibraſtr. 27.
Schleippmann, Andreas, Schutzmann, Virchowſtraße 9 P.
Schleiß, Erhard, Schutzmann, Fabrikſtr. 11 P.
Schleißinger, Anton, Maurer, Große Katzeng. 14 I.
— Eugen, k. Poſtmeiſter, Textorſtr. 18 II.
Schlemilch, Oskar, Bäckermeiſter und Kolonialwarenhändler, Vincentinumſtr. 30 P.
Schlenker, Bina, Lehrerswitwe, Ketteng. 14 II.
— Emil (Eliſar), Herrenkleidermagazinsbeſitzer, Auguſtinerſtr. 1 I. Laden: Auguſtinerſtr. 2 P.
— Salomon, Kaufmann, Büttnerſtr. 44/46 III.
— Siegmund, Immobilien-Senſal, Sanderſtr. 4 I.
Schleret, Edmund, Bahnarbeiter, Petriniſtr. 2.
— Eduard, penſ. Wechſelwärter, Fabrikſtr. 12 III.
Schlereth, Chriſtine, Näherin, Reibeltg. 14/16.
— Eduard, Kaufmann, Grabenberg 4 III.
— Eliſe, Privatiere, Sanderglacisſtr. 24 P.
— Eliſe, Witwe, Landwehrſtr. 7 II.
— Georg, Gärtner, Elefanteng. 7 II.
— Gretchen, Privatiere, Sanderglacisſtr. 24 P.
— Jakob, Muſiker, Fiſcherg. 14 I.
— Johann, Metzgermeiſter, Spiegelſtr. 8 P u. I. 1473.
— Peter, Poſtkondukteur, Grombühlſtr. 30 P.
— Regina, Köchin, Neubauſtr. 36 R III.
— Thereſe, Privatiere, Ebracherg. 2 P.
— Valentin, Bäckermeiſter u. Weinwirt, Sanderſtraße 18 P u. R I.
— Wilhelm, Kaufmann und Generalagent für Verſicher.-Agenturen, Sanderring 4 I.
Schleſinger, Karoline, Lehrerswtw., Bibraſtr. 25 II.
— Klara, Kaufmannswitwe, Ketteng. 14 P.
Schleßinger, Sophie, Kaufmannswtw., Haugerring 15 P.
Schleßmann, Karl, Taglöhner, Wagnerſtr. 24 P.
Schlett, Babette, Haushälterin, Zwinger 42 II.
Schletz, Chriſtian, Bankbeamter, Plattnerſtr. 15 I.
Schleunung, Jakob, Taglöhner, Münzſtr. 11 II.
— Matthäus, Sekr.-Aſſiſt., Frühlingſtr. 15½ P.
— Michael, Schriftſetzer, Senefelderſtr. 4 II.
Schleupner, Johann, Hausmeiſter, Ludwigſtr. 8 S.
Schleuſenhaus, Burkarderſtr. o. Nr. 289.
Schleyer, Kilian, Molkereiproduktenhdlr., Haugerpfarrg. 1 N P.
Schlichthorn, Eliſabeth, Zugeherin, Pleicherſchulgaſſe 6 II.

Aachener Kaiserbrunnen heilkräftiges Tafelwasser von unerreichtem Wohlgeschmack.

Schlichtig, Jakob, Heizer, Steinheilstr. 38 III.
Schlichting, Fritz, Schneidermstr., Domstr. 33 III.
Schlientz, Emil, Kaufmann, Inh. d. Fa. Pauline Himmelseher Nachf., Brücknerstr. 2½ P u. I.
Schlier, Adam, Privatier, Am Exerzierplatz 4 II.
— Fritz, Kaufmann, Inhaber der Firma Karl Schlier, Schusterg. 4 III. 529. Sommerwohnung: Neubergstr. 19.
— Georg, Friseur, Grombühlstr. 19 P.
— **Karl,** Weiß-, Schnittwaren-, Ausstattungs-, Bettengeschäft, Wäsche- und Hemdenfabrikat., Agentur d. Nordd. Lloyd (Inh. Fritz Schlier), Schusterg. 4 P, I u. II. 529.
— Margareta, Wäscherin, Textorstr. 7 III.
— Marie, Zugeherin, Obere Johanniterg. 17 P.
— Nikolaus, Privatier, Peterpfarrg. 4 I.
Schliermann, Johann, Sattlermeister u. Wagenbauer, Zellerstr. 21 I.
— Josef, Lokomotivführer I. Kl., Kantstr. 47 P.
— Konrad, Bankdiener, Weingartenstr. 12 III.
— Margareta, Witwe, Neumannstr. 11 II.
— Martin, Taglöhner, Korng. 26 III.
Schlimbach, Marie, Institutslehrerin, Sieboldstraße 5 I.
— Marie Magdalena, Privatiere, Textorstr. 19 I.
— Martin, Orgelbaumeister, i. Fa. B. Schlimbach & Sohn, Sieboldstr. 5 I.
— **B., & Sohn,** Orgelbau-Anstalt, Sieboldstr. 5.
Schlör, (Schloer) Agatha, Privatiere, Herrnstr. 8.
— Alois, Schuhmachermeister u. Musiker, Landwehrstr. 9 P.
— Eduard, Lehrerobmann u. Hauptkassier d. unterfränk. Lehrerwitwen- und Waisenkasse, Virchowstr. 8 III.
— (Schloer) Dr. Ferdinand von, Bischof, Herrnstraße 8.
— Hermann, Postbediensteter, Sophienstr. 5 I.
— Josef, Büttner, Theaterstr. 17 III.
— Josef, Lehrer a. d. Stadtschule, Sanderglacisstraße 45 III.
— (Schloer) Sabine, Privatiere, Herrnstr. 8.
— Vinzenz, städt. Arbeiter, Neumannstr. 7 II.
Schlößer, Wilhelm, Schokoladmstr., Erthalstr. 14 I.
Schlößin, Hermann, Gärtner, Ständerbühlstr. 9 P.
Schlötter, Andreas, k. Postadjunkt, Saalg. 2½ II.
— Kaspar, Bauführer, Ludwigkai 9 IV.
— Margareta, Privatiere, Kapuzinerstr. 17 I.
Schlötterlein, Josef, Bahnschaffner, Fabrikstr. 29 II.
Schlossareck, Hermann, Drechslerei u. Galanteriewarenhandlung, Maulhardg. 13 II. Laden: Schönbornstr. 5.
Schlosser, Leo, k. Bahnassessor, Bahnhofstr. 24 III.
— Mathilde, Kartoffelhändl., Burkarderstr. 15 I.
Schloß, Adam, Wechselwärter, Lindleinstr. 14 I.
— Adolf, Kaufmann, Haugerpfarrg. 1 I.
— Bernhard, Viehhändler, Haugerring 2 II. 661.
— **D., junior,** Weingroßhandlung, Herzoglich sachsen-mein. Hoflieferant, Haugerring 19 R. 88.
— Ernestine, Inhaberin einer Damenschneiderei, Domerschulstr. 1 I.
— Eva, Zugeherin, Landwehrstr. 13 M.
— **Gebrüder,** Weingroßhandlung, Textorstr. 6.
— Heinrich, Weingroßhdl., i. Fa. M. Schloß & Cie., Sanderglacisstr. 39 P, Geschäft: Sanderring 17.
— Jakob, Monteur, Neubaustr. 46 I.
— Leopold, Viehhändler, Johanniterg. 5 II.
— Maier, Weingroßhändler, Inh. d. Fa. M. Schloß & Cie., Sanderring 17 II.
Schloß, Max, Weingroßhdlr., Herzogl. sachsenmeining. Hoflieferan., Inh. d. Fa. D. Schloß jr., Bahnhofstr. 24 P. 88.
— **M., & Cie.,** Weingroßhandlung, Sanderring 17.
— Michael, Häute- u. Fellhändler, Marktpl. 30 III.
— Pauline, Privat., Haugerring 19 P. 88.
— Sara, Privatiere, Traubeng. 14 II.
— Simon, Weingroßhändler, Teilh. d. Fa. Gebr. Schloß, Textorstr. 6 III.
Schloßnagel, Andreas, Mineralwasserfabrikant, Sterng. 6 P u. I.
— Anna, Privatiere, Marktg. 9 III.
Schloßverwaltung, Residenzplatz 2.
Schlotter, Adam, Postadjunkt, Frühlingstr. 7½ P.
— Christian, Fabrikarbeiter, Wöllerg. 30 II.
— Katharina, Domkirchnerswitwe, Rückertstr. 7 P.
— Konrad, Straßenbahn-Kontrolleur, Bronnbacherg. 2 I.
— Ludwig, Stationsgehilfe, Fabrikstr. 42 II.
— Martin, Magistratsoffiziant, Rückertstr. 7 P.
— Sophie, Zugeherin, Büttnerstr. 29 M.
Schlotterbeck, Dr. Fritz, I. Assistent am chem. Institut, Pleicherring 11 R II.
Schlüpferleinsmühle, Faulenbergstr. o. Nr.
Schlüssel, goldener, Gasthaus, Dreikronenstr. 15.
Schlüter, Karl, Prokurist, Huttenstr. 44 I.
Schlütter, Franz, Briefträger, Bachg. 12 M.
Schlund, Franz, Lehrer, Wohlfahrtg. 8 I.
— Friedrich, Stationsgehilfe, Brücknerstr. 23 III.
— Valentin, Kassier, Plattnerstr. 1 I.
— Wolfgang, Privatier, Wohlfahrtg. 8 I.
Schmachtenberger, Adam Joh., Lokomotivheiz., Fabrikstr. 15 I.
— Ferdinand, Schreiner, Franz-Ludwigstr. 25 R II.
— Max, Rentner, Rückertstr. 15 I.
— Regina, Privatiere, Obere Johanniterg. 15 P.
Schmäling, Bernhard, Brauer, Schottenanger 11 P.
— Josef, Schreiner, Semmelstr. 30 R.
— (Schmaeling) Martin, Zahlmstr. an der k. Kreiskasse, Franz-Ludwigstr. 23 I.
Schmalholz, Franz, Techniker, Grombühlstr. 55 II.
— Johann, Palier, Gabelsbergerstr. 5 III.
Schmalz, Gregor, Postbediensteter, Gutenbergstraße 12 III.
— Peter, Restaurateur, Petrinistr. 19 P.
Schmalzried, Gustav, Kaufmann, Adelgundestraße 6 P.
Schmaus, Marie, Amtsgehilfenw., Braunhof 5 I.
Schmeißer, Heinrich, Lokomotivführer, Brücknerstraße 32 III.
Schmeißner, Georg, Bautechniker, Uhlandstraße 20 III.
— Marie, Zugführerswitwe, Bahnhofstr. 15 II.
Schmelz, Anna, Schmiedmeisterswitwe, Neumannstr. 5 I.
— Christian, Kuratus, Weingartenstr. 25 P.
— Erhard, Schmied- u. Schlossermeister, Wagenbauer, Neumannstr. 5 I.
— Johann, Taglöhner, Büttnerstr. 25.
— Josef, Maurer, Keesburgstr. 7 R P.
— Josef, Metzgermeister, Plattnerstr. 9 P u. I.
Schmetzer, Christian, Hausdiener, Gertraudg. 4 III.
— Hans, Kaufmann, Rottendorferstr. 15 II.
Schmid (s. auch Schmidt, Schmied, Schmitt), August, Taglöhner, Semmelstr. 55 M.
— Eugen, k. Oberstleutnant und Regimentskommandeur, Haugerring 4 III.
— Felix, k. Zimmerwart, Residenzplatz 2 I.
— Franz Xaver, Restaurateur (Café Karl), Sanderglacisstr. 35 P u. I. 1211.
— Georg, k. Bezirkstierarzt und Zuchtinspektor, Riemenschneiderstr. 9 III. 437.

C. BROD, Dominikanerplatz 7, 470. **Lüster, Zugampeln u. Zugkronen** von der einfachsten bis zur elegantesten Ausführung. Billigste Preise.

Schmid, Hans, k. Militärkassenbuchhalt., Frühlingstraße 9 II.
— Julius, Expeditor a. D., Petrinistr. 4 P.
— Max, k. Kriegsgerichtsrat, Friedenstr. 11 P.
Schmidbauer, Friedrich Wilh., Packer, Burkarderstraße 9 II.
Schmidkontz, Johannes, Lehrer an der Stadtschule u. Privatlehrer d. neueren Sprachen, Rückertstr. 7 II.
Schmidt (s. a. Schmid, Schmied, Schmitt), Adolf, k. Gerichtsvollzieher, Heidingsfelderstr. 1/3 I.
— Adolf, Kaufmann, Innerer Graben 59 I.
— Agatha, Möbelausstattungsgeschäft, i. Fa. Julius Schmidt, Karmelitenstr. 9 I. Laden u. Werkst.: Karmelitenstr. 7, 9, 11 P.
— Albrecht Georg, Packer, Elefanteng. 9 I.
— Dr. med. Alois, Spezialarzt f. Nasen-, Hals- u. Ohrenkrankheiten, Eichhornstr. 11. ☎ 997.
— Alois, Buchbinder, Stephanstr. 23 P.
— Andreas, Packer, Landwehrstr. 5 I.
— Andreas, Taglöhner, Auverastr. 14 II.
— Anna, Köchin, Ketteng. 17 III.
— Anna, Stickereigeschäft, Elefanteng. 9 I.
— Anna Eva, Lehrerswe., Veitshöchheimerstr. 2 II.
— Anton, k. Oberexpeditor, Val. Beckerstr. 10a I.
— Anton, Schutzmann, Brücknerstr. 24 II.
— Apollonia, Privatiere, Handg. 7 II.
— Bernhard, Postaushilfsbediensteter, Neumannstraße 15 I.
— Dorothea, Kaufmannswitwe, Huttenstr. 1 IV.
— Ernst, Cigarrenmacher, Grombühlstr. 5 II.
— **F.**, Salzniederlage (Inh. Fritz Stepf), Domstr. 7 (Grafeneckartsturm). ☎ 317.
— Franz, Posterpeditor I. Kl., Domstr. 70 III.
— Friedrich, Damenschneider, Karmelitenstr. 31 II.
— Friedrich, k. Direktionsrat, Füchsleinstr. 1 II.
— Friedrich, Kolonialwarenhandlung, Amalienstraße 3 1/2 P. Filiale: Weingartenstr. 37 P.
— Friedrich, Regierungsbaumeister am k. Landbauamt, Alleestr. 11 P.
— Dr. phil. Friedrich, Volksschullehrer, Theresienstraße 11 III.
— Georg, kgl. Bahnoberbauführer, Adelgundestraße 13 II.
— Georg, Geschäftsführer, Franziskanerg. 5 1/2 P.
— Georg, Güterführer, Katharineng. 1.
— Georg, Maschinenschlosser, Hahnenhof 3 II.
— Georg, Postadjunkt, Wallg. 1 1/2 P.
— Georg, Rentner, Vincentinumstr. 8 1/2 II.
— Georg V., Schutzmann, Karmelitenstr. 12 III.
— Georg, Sekretariatsassistent, Friedenstr. 9 II.
— Gustav Adolf, k. b. Hoflieferant, Möbel-, Dekorations- u. Ausstattungsgeschäft, Bronnbacherg. 14 P u. I. ☎ 1240.
— Heinrich Leonhard, k. Direktionsrat, Major a. D., Ludwigstr. 12 III.
— Heinrich, Fuhrmann, Petrinistr. 27 I.
— Dr. phil. Hermann, prakt. Zahnarzt, Kürschnerhof 9 I.
— Jakob, Maschinensetzer, Fabrikstr. 50 III.
— Jakob, Schuhmachermstr., Franziskanerg. 12 II.
— Ignaz, Dienstmann, Hahnenhof 2 I.
— Johann, Vizefeldwebel u. Handwerksmeister, Wörthstr. 25 I.
— Johann, Metzger, Kärnerg. 51 I.
— Johann, Sattlermstr., Erste Würzb. Equipierungsanstalt, Mainbrücke 11 P u. II.
— Johann Adam, Postoberkondukteur, Josefplatz 7 II.
— Johann Georg, pens. Lokomotivführer, Pleichertorstr. 28 III.
Schmidt, Josef, Kärner, Schottenanger 4 II.
— Josef, Lehrer, Reibeltg. 2 1/2 III.
— Josef, k. Postoberexped., Veitshöchheimerstr. 2 II.
— Julius, Inh. einer Delikatessen-, Konserven- u. Kolonialwaren-Handlung en gros et en détail, verbunden mit Wein- u. Frühstückstube, Domerpfarrg. 3. ☎ 9.
— Karl, Friseur, Steinheilstr. 36 I.
— Karl, Pharmazeut, Marktg. 9 II.
— Karl, Vertr. d. Fränk. Volksbl., Dominikanergasse 3 I.
— Karl Friedrich, Kaufmann, Moltkestr. 14 P.
— Karl Josef, Lokomotivführer, Lindleinstr. 6 III.
— Karoline, Kaufmannsw., Pleicherglacisstr. 14 II.
— Kaspar, Schmiedmeister, Hufbeschlag- und Wagenbaugeschäft, Pleichertorstr. 4 R P u. I.
— Konrad, Bahnbeamter, Martinstr. 7 I.
— Ludwig, Inhaber des Bahnhofhotels, Hauptbahnhofring 21/22. ☎ 206.
— Magdalena, Witwe, Obere Johanniterg. 2 I.
— Margareta, Rentbeamtentochter, Schönbornstraße 7 IV.
— Margareta, Darmhändlerswitwe, Bohnesmühlg. 1 R I. ☎ 1146.
— Max, Herrenkleidergeschäft, Martinstr. 1/4 II.
— Michael, Lokomotivführer I. Kl., Pleicherkirchplatz 17 II.
— Michael, Schuhmachermstr., Keesburgstr. 6 P.
— Moritz, in Fa. Wolf Schmidt Sohn, Wein- u. Spirituosenhandlung, Schillerstr. 8 P.
— Nik., Metzgermstr., Karmelitenstr. 33 P u. I. Filiale: Blumenstr. 7 I.
— Otto, k. Gerichts-Sekretär a. D., Traubeng. 7 I.
— Paul, Versich.-Inspektor, Leistenstr. 2 I.
— Peter, Restaurateur, Gerberstr. 15 I.
— Philippine, Privatiere, Alleestr. 15 II.
— Philippine, Privatiere, Oberdürrbacherstr. 3a II.
— Richard, Kaufmann, Delikatessen- u. Kolonialwarenhandlung, Heidingsfelderstr. 18. ☎ 1161.
— Walpurga, Witwe, Steinheilstr. 36 III.
— Wilhelm, Büttner, Steinheilstr. 15 P.
— Wilhelm Max, Verwalter, Steinbachstal (Ziegelfabrik). ☎ 251.
— **Wolf, Sohn**, Wein- u. Spirituosen-Geschäft, Schillerstr. 8 P.
— Wolfgang, Bezirksfeldwebel, Wörthstr. 19 II.
— Wolfgang, Hausdiener, Textorstr. 14 III.
Schmidtbauer, Anna, Näherin, Gutenbergstraße 3 II.
Schmidtlein, Johann, Schmied, Lehrerstr. 10 III.
Schmidtmann, Theodor, Kaufmann, Heinestr. 6 II.
Schmidwenzl, Wenzeslaus, Telegraphenvorarb., Harfenstr. 6 III.
Schmied, Franz, Regierungsfunktion., Heidingsfelderstr. 32 III.
Schmiedel, Apollonia, Schreinermeisters-Witwe, Wolframstr. 8 I.
— Franz, Instrumentenmacher, Wolframstr. 3 II.
— Georg, Schneidermeister, Marktg. 7 I.
— Josef, Bauführer, Wolframstr. 8 I.
— Leonhard, Straßenbahnführer, Florastr. 3 R II.
Schmiedigen, Henriette, Leutnantswitwe, Frühlingstr. 11 III.
Schmieg, Dora, Zugeherin, Semmelstr. 37 II.
Schmincke, Alexander, prakt. Arzt, Kaiserstr. 8 II.
Schmitt (siehe auch Schmid, Schmied, Schmidt), Adam, Bahnarbeiter, Barbarastr. 12 I.
— Adam, Erdarbeiter, Gr. Katzeng. 4 I.
— Adam, Reisender, Weißenburgstr. 7 III.
— Adam, Unterhändler, Bäreng. 2 I.

Schorle Morle mit Aachener Kaiserbrunnen ist unerreicht.

Schmitt, Adelgunde, Taubstummenlehrerin, Franz-Ludwigstr. 12 II.
— Adolf, Kunsthändler u. Bildereinrahmungsgeschäfts-Inhaber, Oberthürstr. 4 III. Werkstätte: Oberthürstr. 7.
— Adolf, elektrotechn. Geschäft, Inn. Graben 39 P. 1654. Geschäftslokal: Sterng. 3.
— Adrian, Kondukteur, Steinheilstr. 34 II.
— Alfred, Maschinenhausgeh., Neumannstr. 7 I.
— Alois, Auslaufer, Büttnerstr. 18 III.
— Andreas, Gärtner, Wöllerg. 18 I.
— Andreas, Möbelpacker, Landwehrstr. 5 I.
— Andreas, k. Postrat, Franz-Ludwigstr. 9 I.
— Andreas, Rechtspraktikant, Reisgrubeng. 9 P.
— Andreas, Sattler, Reiserstr. 4 P.
— Andreas, Schneider, Gneisenaustr. 7 P.
— Andreas, Schreiner, Wagnerstr. 14 P.
— Andreas, Stationsdiener, Grombühlstr. 1 II.
— Andreas, Stallwärter, Pleichertorstr. 9 R I.
— Andreas, Techniker, Gabelsbergerstr. 8 P.
— Andreas, Tüncher, Grombühlstr. 13 R.
— Andreas, pens. Zugführer, Petristr. 9 II.
— Anna, Forstmeisterstochter, Am Exerzierpl. 2 I.
— Anna, Materialverwalterswitwe, Heidingsfelderstr. 10 III.
— Anna, Obsthändlerin, Braunhof 1 I.
— Anna, Posterpeditorswtw., Sanderring 22 III.
— Anna, Privatiere, Domerschulstr. 19 I.
— Anna, Privatiere, Heidingsfelderstr. 1½ II.
— Anna, Privatiere, Heidingsfelderstr. 14.
— Anna, Privatiere, Korng. 18.
— Anna, Privatiere, Münzstr. 6 II.
— Anna, Privatierswitwe, Heinestr. 8 II.
— Anna, Wechselwärterswitwe, Fabrikstr. 42 I.
— Anna Marie, Privatiere, Barbarastr. 22 I.
— Anton, Agent u. Produktenhändler, Pleicherkirchplatz 3 I.
— Anton, Charcutier, Marktplatz 18 I. Laden: Marktplatz 4.
— Anton, Prokurist, Ludwigstr. 20 P.
— Anton, Milchhändler, Randersackererstr. 2 II.
— Anton, Privatier, Textorstr. 14 I.
— Anton, Schlosser, Grombühlstr. 23 II.
— Anton, Schlosser, Vincentinumstr. 38 P.
— Anton, Schneider, Bäreng. 4 I.
— Anton, Wagenwärtergehilfe, Kroateng. 16 II.
— Anton, Wagenwärter, Wohlfahrtg. 7 III.
— **Anton & Co.**, Charcutiergesch., Marktplatz 4.
— **A., Nachfl.**, Charcutiergeschäft (G. F. Weyrauch), Laden: Kaiserstr. 21. 1442.
— Apollonia, Büglerin, Reisgrubeng. 1 III.
— Apollonia, Molkereigesch.-Inh., Wagnerstr. 14 P.
— Apollonia, Privatiere, Kärnerg. 32 I.
— August, städt. Kassier, Blumenstr. 10 II.
— August, Kondukteur, Brücknerstr. 25 II.
— Auguste, Försterswitwe, Blumenstr. 16 I.
— Auguste, Lehrerin, Heinestr. 8 II.
— Auguste, Privatiere, Peterplatz 1 P.
— **B.**, Handlung in Herren-Mode-Artikeln, Inh. Franz Schmitt, Domstraße 18 P (Vierröhrenbrunnen). 652.
— Babette, Büttnermeisterswitwe, Wagnerstr. 31.
— Babette, Handschuhwaschanstalt, Marktplatz 3 P u. M.
— Babette, Pfründnerin, Rotscheibeng. 6 II.
— Babette, Rechtsratswitwe, Bibrastr. 27 I.
— Babette, Schreinermeisterswitwe, Handg. 6 I.
— Babette, Zugeherin, Nikolausstr. 9 R.
— Baptist, Spenglermeister, Bohnesmühlg. 9 I. Werkstatt: Bachg. 6.
— Barbara, Glacisarbeitersw., Fabrikstr. 28 III.
Schmitt, Barbara, Schneidersw., Grabeng. 9 III.
— Barbara, Spenglerswitwe, Pfaueng. 2 I.
— Barbara, Witwe, Semmelstr. 26 I.
— Barbara, Witwe, Zellerstr. 35 II.
— Benedikt, Lackierer, Schusterg. 3 III.
— Benedikt, Schneidermstr., Semmelstr. 13 III.
— Bernhard, Postkondukteur, Reibeltg. 3 I.
— Bernhard, Schneidergehilfe, Semmelstr. 37 II.
— Bruno, Bandagist, Oberthürstr. 4 IV.
— Christian, Konditoreibesitzer (Plettners Nachfolger), Hermstr. 10 P u. I. 993.
— Christian, Metzger, Domstr. 14 R I.
— Christian Joh., Briefträger, Petristr. 20 III.
— Christoph, Werkmeister, Gabelsbergerstr. 8 P.
— Dina, Molkereiproduktengesch., Plattnerstr. 15.
— Dorothea, Privatiere, Alte Kasernstr. 8 I.
— Eduard, Rechtspraktikant, Kaserng. 3 R I.
— Edward, Privatier, Semmelstr. 76 II. 1049.
— Elise, Einlegerin, Peterpfarrg. 6.
— Elise, Witwe, Bes. d. Gasthauses z. Ochsen, Juliuspromenade 3.
— Elise, Güterführerswitwe, Kärnerg. 10 P, I u. II.
— Elise, Haushälterin, Rosenq. 11.
— Elise, Witwe, Reuererg. 4 II.
— Emil, Bureaudiener, Theresienstr. 3 P.
— Engelbert, städt. Arbeiter, Inn. Graben 1 III.
— Erhard, Taglöhner, Barbarastr. 25 III.
— Ernst Jos., Kaufm., Sanderstr. 10 I. 406.
— Eugenie, Arbeitslehrerin, Langg. 10 II.
— Eva, Aufseherswitwe, Langg. 6 II.
— Eva, Eichmeisterswtw., Pleicherglacisstr. 8 P (Gartenvilla).
— Ferdinand, Küfer, Kantstr. 33 I.
— Ferdinand, pens. Lehrer, Traubeng. 15 R II.
— Ferdinand Karl, Sekretariatsassistent, Blumenstraße 10 III.
— Franz, k. Bankbeamter, Blumenstr. 16.
— Franz, Diener, Rennwegerring 14 P.
— Franz, Großhdlr. u. Magistratsrat, Teilh. d. Fa.: Louis Otto Nachf., Haugerring 13 I. 10.
— Franz, Installateur u. Schlossermeister, Teilh. d. Fa. André & Franz Schmitt, Neubaustraße 22 II.
— Franz, Kaufmann, Inh. d. Fa. B. Schmitt, Domstr. 18 I (Vierröhrenbrunnen). 652.
— Franz, Lackierer, Saalg. 1 I.
— Franz, Schreinergeselle, Baderg. 9.
— Franz, Stationsgehilfe, Brücknerstr. 30 M.
— Franz, Tapezier, Bergmeisterg. 1 M.
— Franziska, Rentamtsbotenwtw., Frankfurterstraße 5 P.
— Frida, Oberamtsrichterswitwe, Kantstr. 15 I.
— Frida, Privatiere, Tiepolostr. 19 III.
— Friederike, Witwe, Kantstr. 52 II.
— Friedrich, Kolonialwaren-, Spirituosen- u. Landesproduktenhändler, Reuererg. 6 P.
— Friedrich, Kaufmann, Kolonialwarenhändlg., Virchowstr. 16a P.
— Friedrich, Schreinermeister, Fabrikstr. 18. Werkstatt: Neumannstr. 8 I.
— Friedrich, Tünchermstr., Alte Kasernstr. 22 P u. I.
— Friedrich, Zimmermeister, Inn. Graben 42.
— Fritz, Kaufmann, Kohlenhandl., Weingartenstraße 2 II, Comptoir u. Stadtlager: Domerschulstr. 11. Lager im alten Kohlenhof. 256.
— Fritz, Produktenhändler, Frankfurterstr. 16 P.
— Genoveva, Witwe, Fabrikarbeiterin, Büttnerstraße 44/46 III.

C. BROD,
Dominikanerplatz 7, 470.
Kanalisationen, Hausentwässerung.

Schmitt, Georg, Einkassierer, Fabrikstr. 52 P.
— Georg, Feldhüter, Grombühlstr. 29 M.
— Georg, 1. Harmoniediener, Hofstr. 3 P.
— Georg, Hausdiener, Steinheilstr. 25 III.
— Georg, Kaufmann, Alleestr. 9 P.
— Georg, Konditorei u. Café, Herzogenstr. 2 P.
— Georg, Magistrats-Obersekretär, Weingartenstraße 32 II.
— Georg, Maurer, Spitalg. 11 I.
— Georg, Müllergehilfe, Handg. 15 III.
— Georg, Pensionist, Frühlingstr. 3 III.
— Georg, Privatier, Arztlade 5 II.
— Georg, Privatier, Rüdigerstr. 2 III.
— Georg, Schmied, Büttnerstr. 1 II.
— Georg, Schneidermeister, Pommerg. 1 III.
— Georg, Schreiner, Domstr. 31 R II.
— Georg, Telephonarbeiter, Petristr. 7 R II.
— Georg, Tüncher u. Lackierer, Reibeltg. 5 II.
— Gg. Franz, Weinhändler u. Weingutsbesitzer, Innerer Graben 39 P.
— Georg S., Buchbinderei, Papier- u. Schreibwarenhdlg., Inn. Graben 49 (Juliusprom.), Wohnung u. Filiale: Zellerstr. 10. Cigarrenladen: Innerer Graben 51 (Juliusprom.).
— Gottfried, Heizer, Nikolausstr. 7 I.
— Dr. Gregor, k. Regierungs- u. Kreismedizinalrat, Hofstr. 16 I.
— Gretchen, Kaminkehrerswitwe, Jägerstr. 6 M.
— Dr. Gustav, Rechtsanwalt, Weingartenstr. 2 II. Kanzlei: Eichhornstr. 7 II.
— Hans, Musiker, Wolframstr. 5 R.
— Hans, Tanzlehrer, Wörthstr. 7 M.
— Hans Alois, Regierungsaccessist, Rüdigerstraße 2 III.
— Hedwig, Wäscherin, Kärnerg. 23 III.
— Heinrich, Kaufmann, Rotkreuzstr. 15 P.
— Heinrich, Maschinensetzer, Grombühlstr. 25 II.
— Heinrich, Privatier, Haugerring 19 I.
— Heinrich, Schneidermeister, Fabrikstr. 20 P.
— Heinrich, Schutzmann, Kroateng. 14 I.
— Heinrich, Tünchermeister, Brücknerstr. 21 P.
— Hermann, Heizer, Fabrikstr. 51 I.
— Jakob, pens. Zugführer, Sieboldstr. 17 P.
— Jean, Schriftsetzer, Nikolausstr. 8 III.
— Johann, approb. Bader u. Friseur, Dreikronenstr. 27 P.
— Johann, Bäckereibesitz., Pleichertorstr. 3 P u. I.
— Johann, Bierbrauer, Frankfurterstr. 34 I.
— Johann, Buchhalter, Textorstr. 15 III.
— Johann, Dienstmann, Zwinger 38 I.
— Johann, Invalide, Fabrikstr. 38 III.
— Johann, Kofferträger, Rimparerstr. 10 I.
— Johann, Kutscher, Kantstr. 27 P.
— Johann, Maschinenmeister, Semmelstr. 9 I.
— Johann, Metzgermstr., Textorstr. 11 P u. I.
— Johann, Oberbüttner, Weinverkauf über die Straße, Korng. 17 P.
— Johann, Privatier, Frankfurterstr. 33.
— Johann, Privatier, Schweinfurterstr. 3⅓ P.
— Johann, Produktenhändler, Peterpfarrg. 9 P.
— Johann, Restaurateur z. Neustadt-Würzburg, Petristr. 5 P.
— Johann, Schieferdeckergehilfe, Korng. 9 P.
— Johann, Schneidermeister, Wöllerg. 28 II.
— Johann, Schreiner, Huttenstr. 18 P.
— Johann, Schriftsetzer, Ziegelaustr. 6 III.
— Johann, Schuhmachermeister, Lauferg. 10 II.
— Johann, Schuhmacher, Wolframstr. 5 R.
— Johann, Taglöhner, Maingäßchen 6½ I.
— Johann, Taglöhner, Peterpfarrg. 10 I.

Schmitt, Johann, Vorarbeiter, Petristr. 9 I.
— Johann, Zimmermann, Theaterstr. 17 III.
— Johann Adam, Tapeziergeh., Bibrastr. 1 P.
— Johann Christian, Kaufmann, Leiter d. Fil. der Ver. landw. Maschinenfab. vorm. Epple & Buxbaum, Augsburg, Generalvertr. d. b. Guanofabr. Podewils Nachf., Augsburg, Frühlingstr. 12 I. Lager u. Compt.: Sanderstraße 41 I. ☎ 1216.
— Josef, Bautechniker, Reisgrubeng. 13 P.
— Josef, Büttner, Pommerg. 6 III.
— Josef, Depotarbeiter, Langg. 10 IV.
— Josef, Dienstmann u. Musiker, Handg. 15 I.
— Josef, Fabrikarbeiter, Kroateng. 14 II.
— Josef, Fremdenführer, Vincentinumstr. 32 II.
— Josef, Fuhrmann, Randersackererstr. 13 R M.
— Josef, Glaser, Traubeng. 14 III.
— Josef, bad. Hilfsschaffner, Handg. 9 I.
— Josef, Holz- u. Kohlenhdlr., Gr. Katzeng. 5 P.
— Josef, Kärner, Schottenanger 4 II.
— Josef, pens. Lehrer, Franz-Ludwigstr. 12 II.
— Josef, Monteur, Wohlfahrtg. 8 I.
— Josef, Postadjunkt, Rotkreuzstr. 16½ III.
— Josef, Privatier, Pleicherglacisstr. 5 I.
— Josef, Schriftsetzer, Schildhof 6 P.
— Josef, Schuhmachermstr., Bronnbacherg. 8 R II.
— Josef, Schuhmachermeister, Kroateng. 12 II.
— Josef, Schuhmacher, Nikolausstr. 5 R.
— Josef, Schutzmann, Theaterstr. 17 III.
— Josef, Stationsgehilfe, Petristr. 10 III.
— Josef, Tapezier, Johanniterg. 10 III.
— Josef, Tünchermeister, Korng. 10.
— Josef, Vizefeldwebel, Weißenburgstr. 2 II.
— Josef Anton, Schuhmachermstr., Roseng. 15 I.
— Josefa, Zugeherin, Gertraudg. 1 III.
— Jos., Hotelhaushälterin, Reisgrubeng. 1 III.
— Isabella, Privatiere, Peterplatz 1 P.
— Isidor, Restaur. z. Bacchus, Brücknerstr. 1.
— Julie, Gymnasiallehrerswitwe, Grünewaldstraße 5 III.
— Julius, Postadjunkt, Harfenstr. 1 II.
— Julius, Schuhmacherm., Virchowstr. 11 II.
— Justina, Wäscherin, Reuererg. 8 P.
— Käthe, Frau Prof. Dr. J. C., Witwe, Sieboldstr. 1 II.
— Karl, Bäckermeister, Münzstr. 10½ P u. I.
— Karl, Bahnadjunkt, Steinheilstr. 27 II.
— Karl, Maler, Rotscheibeng. 4 I.
— Karl, Kutscher, Kaiserstr. 27 R.
— Karl, Oberfeuerwerker, Jägerstr. 18 I.
— Karl, Packmeister, Grombühlstr. 25 II.
— Karl, Privatier, Steinheilstr. 18 I.
— Karl, Taglöhner, Kroateng. 22 P.
— Karl, Produktenhandlung, Grombühlstr. 46 P.
— Karl, Tapeziermeister, Burkarderstr. 17 II.
— Karl Christian, Kaufmann, Holz- u. Kohlenhandlung en gros et en détail, Torfmull u. Torfstreu, Sanderstr. 10 II. ☎ 406.
— Karoline, Zollverwalterswtw., Heidingsfelderstraße 13 III.
— Kaspar, städt. Arbeiter, Glockeng. 11 III.
— Katharina, Obsthändlerin, Braunhof 1 I. (Stand auf dem Markte.)
— Katharina, Privatiere, Bahnhofstr. 4 I.
— Katharina, Witwe, Fabrikstr. 56 II.
— Kilian, Bremser, Ziegelaustr. 6 III.
— Kilian, Schreiner, Wölffelstr. 10 M.
— Klara, Bötin, Schottenanger 9 II.
— Klara, Lehrerswitwe, Kantstr. 17 P.
— Konrad, Flaschenhändler, Burkarderstr. 23 P.
— Konrad, Glas- u. Gebäudereinigungs-Institut Würzburg, Büttnerstr. 10 I.

Aachener Kaiserbrunnen heilkräftiges Tafelwasser von unerreichtem Wohlgeschmack.

Schmitt, Kordula, Lehrerswitwe, Floraſtr. 3 I.
— Kunigunde, Wäſcherin, Semmelſtr. 52/58 II.
— Lenchen, Arztswitwe, Sophienſtr. 17 P.
— Lenchen, Korſettenmacherin, Marktplatz 3 M.
— Leonhard, Maurer, Barbaraſtr. 34 P.
— Leopold, Kunſthändler, Schildhof 1 I.
— Lina, Modiſtin, Martinſtraße 2 II. Laden: Herrnſtr. 7 (Martinsbaſar).
— Lina, Privatiere, Maxſtr. 9 1/3 I.
— Lorenz, Fuhrmann, Reisgrubeng. 2 II.
— Lorenz, Inſtallateur, Pleicherkirchg. 8 III.
— Ludwig, Metalldreher, Barbaraſtr. 22 I.
— Ludwig, Hausmeiſter, Kaiſerſtr. 27 R.
— Ludwig, Maler, Pleicherkirchg. 4.
— Ludwig, k. Poſterpeditor I. Kl., Huttenſtr. 44 II.
— Ludwig, Proviantmeiſter, Adelgundeſtr. 18 I.
— III, Ludwig, Schutzmann, Karmelitenſtr. 12 III.
— Ludwig, Zolloberkontrolleur a. D., Am Exerzierplatz 2 I.
— Luiſe, Rechtsanwaltswitwe, Huttenſtr. 9 II.
— Lukas, Taglöhner, Lauferg. 4 I.
— Magdalena, Vereinsdienersw., Reibeltg. 5 II.
— Margareta, Kleidermacherin, Sanderſtr. 14 II.
— Margareta, Privatiere, Herzogenſtr. 7 M.
— Margareta, Privatiere, Randersackererſtr. 12 III.
— Margareta, Reſtaurateurswitwe, Wöllergaſſe 1/3 III.
— Margareta, Witwe, Hueberg. 2 III.
— Marie, Arbeiterin, Bockg. 1.
— Marie, Büglerin, Wagnerſtr. 3 I.
— Marie, Korſettenmacherin, Marktplatz 3 M.
— Marie, Magnetopathin, Johanniterpl. 4 P.
— Marie, Poſtoberkondukteursw., Ketteng. 13 III.
— Marie, Privatiere, Domerſchulſtr. 19 I.
— Marie, Privatiere, Fabrikſtr. 50 I.
— Marie, Reſtaurateurswitwe, Petriniſtr. 15 II.
— Marie, Wäſcherin, Ingolſtadterhof 4 IV.
— Marie, Wagenwärtersw., Grombühlſtr. 43 b I.
— Marie, Witwe, Gerberſtr. 14 I.
— Marie, Witwe, Wagnerſtr. 7 III.
— Marie Anna, Spenglerswitwe, Korng. 18 III.
— Martin, Maurer, Sanderſtr. 21 II.
— Martin, Poſtadjunkt, Sieboldſtr. 11 II.
— Martin, penſ. Zugführer, Wagnerſtr. 6 II.
— Mathilde, Hauptmannswitwe, Huttenſtr. 10 II.
— Max, Bildhauer, Heidingsfelderſtr. 45 II.
— Max, Inh. d. Fa. J. K. Dornberger, chemiſche Reinigungs- und Dekaturanſtalt, Textorſtraße 14 P und I. Filiale: Markt 28. 1279.
— Max, Poſtadjunkt, Huttenſtr. 34 II.
— Max, k. Seminarlehrer, Val. Beckerſtr. 8 I.
— M. Melanie, Oberin des Inſtituts der engliſchen Fräulein, Herrnſtr. 6.
— Michael, Bahnarbeiter, Fabrikſtr. 15 R.
— Michael, Bahnarbeiter, Neumannſtr. 11 III.
— Michael, Hausmeiſter, Neumannſtr. 22 P.
— Michael, Hilfsbremſer, Pleicherpfarrg. 5 III.
— Michael, Kartoffelhändler, Bronnbacherg. 16 II.
— Michael, Schloſſer, Petriniſtr. 9 P.
— Michael, Schreiner, Spitalg. 4 IV.
— Michael, Tünchermſtr., Ob. Johanniterg. 15 I.
— Michael, Univerſitätsfechtmeiſter a. D., Martinſtraße 2 II.
— Michael, Unterhändler, Spitalg. 11 III.
— Nikolaus, Auslaufer, Grabeng. 8 P.
— Oskar, k. Hauptzollamtskontrolleur, Sanderglacisſtr. 31 III. (Ab 1. IV.: Veitshöchheimerſtr. 3 II.)
— Ottilie, Büglerin, Steinheilſtr. 37 III.
— Ottilie, Lehrerswitwe, Johanniterplatz 4 III.
— Otto, Kaufmann, Am Exerzierplatz 5 IV.
Schmitt, Otto, Kaufmann, Rottendorferſtr. 15 I.
— Pauline, Geſanglehrerswitwe, Kaſerng. 3 I.
— Dr. Peter, k. Gymnaſialprofeſſor, Maiſtr. 6 II.
— Peter Alexander, Buchbindermſtr., Papier- und Schreibmaterialienhändler, Juliuspromenade 33. Filiale: Brücknerſtr. 4.
— Peter, Vizefeldwebel, Weißenburgſtr. 2 P.
— Philipp, Lokomotivführer, Fabrikſtr. 53 I.
— Philipp, Schloſſer, Gutenbergſtr. 1 1/2 III.
— Philipp, Stationsmeiſter, Brücknerſtr. 21 I.
— Raimund, Schloſſer, Senefelderſtr. 4 I.
— Regina, Näherin, Tröltſchſtr. 4.
— Regina, Witwe, Inh. d. Möbelſchreinerei v. Frz. Schmitt, Reisgrubeng. 13 I.
— Dr. phil. Richard, Aſſiſtent an d. k. Unterſuchungsanſtalt, Kaſerng. 3 R I.
— Richard, Korb- u. Seſſelflechter, Korng. 10.
— Robert, Apotheker, Neubergſtr. 2 II.
— Roſamunda, Näherin, Reuererg. 4 II.
— Rudolf, Taglöhner, Spitalg. 11 II.
— Sebaſtian, Schneidermſtr., Inn. Graben 25 II.
— Sebaſtian, Stationsgehilfe, Petriniſtr. 23 III.
— **Simon**, Metzgerei (Inh.: Walp. Schmitt We.), Laden: Marktplatz 5 (Marktgaſſe).
— Stephan, Straßenb.-Kontrolleur, Bergmeiſtergaſſe 8 II.
— Stephan, Tüncher, Petriniſtr. 15 I.
— Suſanna, Zugeherin, Peterpfarrg. 6 I.
— Thaddäus, Wagenwärtergeh., Steinheilſtr. 1 II.
— Theodor, ſtädt. Reviſionsamtmann, Dreikronenſtr. 11 III.
— Thereſe, Adminiſtratorswtw., Friedenſtr. 32 III.
— Toni, Magiſtratskanzliſt, Weingartenſtr. 32 II.
— Valentin, Briefträger, Brücknerſtr. 27 P.
— Valentin, Eichgehilfe, Domſtr. 17 R I.
— Valentin, Hausmeiſter u. Kaſſendiener, Eichhornſtr. 1 III.
— Valentin, Maſchiniſt, Eichhornſtr. 1 III.
— Dr. theol. Valentin, Subregens, Domerſchulſtr. 18 II.
— Veit, Taglöhner, Bruderhof 4 III.
— Veronika, Oberförſterswtw., Pleicherring 5 P.
— Walpurga, Metzgerswitwe, Pommerg. 3 III. Laden: Markt g. 5.
— Wilhelm, Kaufmann, Kaiſerſtr. 2 II.
— Wilhelm, Mag.-Offiziant, Uhlandſtr. 12 III.
— Wilhelm, Schreiner, Reuererg. 4 II.
— Willi, Fleiſch- u. Wurſtwarengeſch., i. Fa. Peter Neckermann Nachf., Sterng. 3 P u. R I. 389.

Schmittberger, Max, Lohnkutſcher, Pleicherglacisſtraße 12 I.

Schmittinger, Hans, Herrſchaftsdiener, Theaterſtraße 23 P.

Schmittroth, Chriſtian, Stationsmeiſter, Steinheilſtr. 33 II.

Schmittſchmitt, Heinrich, Braumeiſter, Rotlöwengaſſe 1 P.

Schmitz, P. Pacificus, Generalkommiſſär der Franziskaner-Minoriten, Franziskanerg. 7.
— Sophie, Leutnantswitwe, Zellerſtr. 29 I.

Schmitze, Marie, Krankenwärterin, Klinikſtr. 10.

Schmöger, Mich., Penſioniſt, Semmelſtr. 6 III.

Schmuck, Katharina, Kaufmannswitwe, Kettengaſſe 1 II.
— Konrad, Schneidermeiſter, Roſeng. 17 II.

Schmucker, Karl, Konditoreibeſitzer, Zellerſtr. 4 P.

Schmück, Franz, Glaſermeiſter, Franz-Ludwigſtr. 9.

Schmutzler, Oswin, Comptoiriſt, Eichhornſtr. 20 II.

Schnabel, Andreas, Schreinerm., Kroateng. 3 III. Werkſt.: Thereſienſtr. 9 R P.

C. BROD, Dominikanerplatz 7, 470. **Gas-, Wasser- und Dampfhähne, Verbindungsstücke, Röhren.**

Schnabel, Georg, Straßenbahnführer, Keesburgstraße 1/3 III.
— Gottfried, k. Postinspektor, Sanderglacisstr. 29 P.
— Josef, Restaurateur zum Freischütz, Haugerpfarrg. 10 II.
— Magdalena, Musiklehrerswitwe, Karmelitenstraße 29 II.
— Margareta, Lehrerswitwe, Heidingsfelderstraße 1 II.
— Nikolaus, Fabrikarbeiter, Steinheilstr. 21 II.
Schnabl, Michael, städt. Arbeiter, Wöllerg. 18 IV.
Schnackig, Franz, Konditor, Ebracherg. 4 R P.
— Jakob, Pensionist, Ebracherg. 4 I.
— Johann, Schlosser und Gitterstrickermeister, Veitshöchheimerstr. 16 I. Werkstatt: Turmgasse 11.
— Johann, Taglöhner, Fabrikstr. 53 III.
— Kaspar, Ablöswärter, Vincentinumstr. 1 III.
— Kaspar, Lackierermstr., Veitshöchheimerstr. 16 I. Werkstätte: Kranenkai.
— Ludwig, Zuschneider, Johanniterplatz 1 II.
— Nikolaus, Gärtner, Randersackererstr. 11.
Schnapp, Michael, Kondukt., Semmelstr. 79 1/2 M.
Schnarr, Georg, Postkondukteur, Rimparerstr. 4 II.
— Georg, Schriftsetzer, Brücknerstr. 21 II.
— Johann, Depotarbeiter, Lauferg. 3 II.
— Johann, städt. Arbeiter, Gneisenaustr. 9 III.
Schnarrenberger, Elise, Taglöhnerswitwe, Ursulinerg. 5 1/2 II.
— Heinrich, Tapeziermeister, Ursulinerg. 7 III.
— Martin, Invalidenrentner, Spitalg. 4 III.
Schnauffer, Heinrich, Stellenvermittelungsbureauinhaber, Augustinerstr. 2 I. ☎ 729.
Schneck, Markus, Schuhmachermeister, Domerschulstr. 17 I.
Schneckenburger, Andreas, Kellner, Wallg. 4 R II.
Schneegans, Dr. phil. Heinrich, k. Universitäts-Professor, Franz-Ludwigstr. 16 I.
Schneegold, Andreas, Häfnermstr., Bronnbachergasse 25 III.
— Leonhard, Kaufmann, Bronnbacherg. 25 III.
Schneid, Johanna, Aufseherin, Burkarderstr. 44.
Schneidawind, Johann, Schneidermeister, Gertraudg. 12 I.
— Joh. Bapt., k. Major a. D., Sanderglacisstraße 40 P.
— Julie, Rentamtsmannstochter, Sanderglacisstraße 40 P.
— Karl, Lokomotivführer, Neumannstr. 10 III.
Schneider, Adam, Landesproduktenhdlr., 1. Felsengasse 6 P u. I.
— Adam, Magistratssekretär, Konradstr. 3 III.
— Adam, Schreinergehilfe, 1. Felseng. 6 I.
— Adam, Schriftsetzer, Dreikronenstr. 29 III.
— Adam, Stationsmeister, Grombühlstr. 1 P.
— Adam, Wagenwärtergehilfe, Steinheilstr. 16 I.
— Albert, Depotarbeiter, Franziskanerg. 4 I.
— Amalie, Zugeherin, Grabeng. 9 IV.
— Andreas, Maurer, Wredestr. 2 II.
— Andreas, Postadjunkt, Marktplatz 30 I.
— Anna, Schreinersgattin, Alte Kasernstr. 6 I.
— Anna Gertraud, Witwe, Maxstr. 5 R.
— Anton, städt. Arbeiter, Lauferg. 15 I.
— Anton, Taglöhner, Dreikronenstr. 51 P.
— Anton Franz, Stabsauditeur a. D., Juliuspromenade 29/31 II.
— Anton Josef, städt. Wegmacher, Kl. Katzeng. 2 I.
— Athanasius, städt. Arbeiter, Spiegelstr. 11 M.
— August, Hufschmied und Wagenbauer, Hofstraße 14 1/2 I. ☎ 988.

Schneider, August, Schriftsetzer, Eichhornstr. 8 IV.
— August, Wagenwärtergehilfe, Harfenstr. 2 R.
— Babette, Geschäftsleiterin, Semmelstr. 34 P.
— Balthasar, Schneider, Gneisenaustr. 2 I.
— Christoph, Tünchermstr., Augustinerstr. 9 R II.
— Daniel, pens. Gymnasialturnlehrer, Rottendorferstr. 8 P.
— Dorothea, Pfründn., Franz-Ludwigstr. 24/26 III.
— Elise, Privatierswitwe, Reuererg. 8 II.
— Elise, Trödlerswitwe, Büttnerstr. 27 P u. I.
— Erhard, Kutscher, Annastr. 14.
— Erhard, Magazinarbeiter, Semmelstr. 34 I.
— Ernst, Maschinenhausgehilfe, Bohnesmühlgasse 11 I.
— Eugen, Architekt, Kantstr. 14 I.
— Eugen, Schneidermeister, Inn. Graben 43 I.
— Eva, Expeditorswitwe, Haugerring 11 IV.
— Eva, Privatiere, Bohnesmühlg. 7 II.
— Eva, Witwe, Roseng. 8 II.
— Ferdinand, Herrengarderobegeschäft, Marktplatz 30 I.
— Franz, Hausdiener, Nikolausstr. 9 R I.
— Franz, Korbmacher, Bergmeisterg. 7 I.
— Franz, Maschinenschlosser, Frankfurterstr. 94 I.
— Franz, Posterpeditor I. Kl., Kartause 1 I.
— Franz, Schneidermeister, Sanderstr. 16 II.
— Franz, Taglöhner, Barbarastr. 28 III.
— Franziska, Zugeherin, Sanderstr. 13 II.
— Friedrich, Schreinergeh., Karmelitenstr. 51 II.
— Friedrich, Schuhmachermeister, Franz-Ludwigstraße 19 R I.
— Friedrich Aurel, k. Kreistierarzt, Annastr. 26 II.
— Georg, Bautechniker, Rückertstr. 12 III.
— Georg, Examinator, Randersackererstr. 40 P.
— Georg, Fabrikant, i. Fa. Hofmann & Schneider, Fabr. photogr. Neuheiten, Neubergstr. 5 I. ☎ 1000.
— Georg, Fabrikarbeiter, Gneisenaustr. 5 II.
— Georg, Friseur, staatl. gepr. Heilgehilfe u. Masseur, Münzstr. 16 P u. I.
— Georg, Kutscher, Eiseng. 7.
— Georg, Musiker, Bibrastr. 13 II.
— Georg, k. Posterpeditor, Semmelstr. 70 1/2 III.
— Georg, Produktenhdlr., Landwehrstr. 23 P u. I.
— Georg, Schneidermeister, Holztorg. 3 II.
— Georg, Schneider, Traubeng. 15 P.
— Georg, Steinhauer, Reuererg. 14 II.
— Georg Josef, Gärtner, Friedenstr. 5 R.
— Georg Peter, Taglöhner, Steinheilstr. 31 III.
— Georg Wolfgang, Schneiderm., Hörleing. 10 I.
— Gertraud, Privatiere, Rottendorferstr. 1 II.
— Gregor, Bäckermeister, Frühlingstr. 15 P.
— Gregor, Friseur u. Parfümeriegeschäftsinh., Reibeltg. 1/2 III. Laden: Augustinerstr. 7 P.
— Gregor, Schuhmachermstr., Semmelstr. 24 R.
— Gretchen, Arbeiterin, Gerbrunnerstr. 10 III.
— Hans, Architekt u. bautechn. Bureau, Schweinfurterstr. 32 P.
— Heinrich, Büttner, Elefanteng. 9 III.
— Heinrich, Schuhmacherm., Barbarastr. 12 1/2 II.
— Heinrich, Vizefeldwebel, Weißenburgstr. 1 II.
— Jakob, Schneidermeister, Kärnerg. 23 P.
— Johann, Arbeiter, Augustinerstr. 11 R II.
— Johann, Arbeiter, Dominikanerplatz 3 R I.
— Johann, Bahnarbeiter, Brücknerstr. 30 III.
— Johann, Eisenbahnadjunkt, Fabrikstr. 9 III.
— Johann, Flaschenbierhdlr., Ingolstadterhof 7 II. Geschäftslokal: Pleicherkirchg. 1 II.
— Johann, städt. Lagerhausbuchhalter, Marktplatz 4 IV.
— Johann, Lokomotivheiz., Vincentinumstr. 24 II.
— Johann, Maschinenhausgehilfe, Rimparerstr. 4.

Schorle Morle mit Aachener Kaiserbrunnen ist unerreicht.

Schneider, Joh., Metallgießer, Neumannstr. 4 III.
— Johann, Musiker, 3. Felseng. 5 II.
— Johann, Pensionist, Steinheilstr. 12 I.
— Johann, Privatier, Steinheilstr. 19 I.
— Johann, Schlosser, Bockg. 3 I.
— Johann, Schneidermstr., Grombühlstr. 26 II.
— Johann, Schneidermstr., Pleicherkirchg. 8 I.
— Johann, Telegraphenarbeiter, Pommerg. 7 I.
— Johann, Tünchermstr., Barbarastr. 12½ II.
— Johann, Tünchermeister, Leistenstr. 8 I.
— Johann Adam, Tüncher, Eichstr. 4 M.
— Johann Aug., Schneidermst., Landwehrstr. 25 I.
— Joh. Baptist, Schneidermeister, Holztorg. 1 III.
— Joh. Karl, priv. Apotheker, Wagnerstr. 10 I.
— Johann Peter, Holz- u. Kohlenhandlung, Fabrikstr. 5 P.
— Johann Peter, Schneidermeister, Innerer Graben 39 II.
— Johann Peter, Schneider, Untere Bockg. ⅓ III.
— Josef, Pflasterermeister, Bohnesmühlg. 20 I.
— Josef, Privatier, Veitshöchheimerstr. o. Nr. I.
— Josef, Schneidermeister, Hörleing. 10 R P.
— Josef, Schneidermeister, Neumannstr. 14 P.
— Josef, Taglöhner, Maingäßchen 9½ P.
— Käthchen, Privatiere, Mergentheimerstr. 10 P.
— Karl, Bäckermeister u. Produktenhdl., Laufergasse 9 P.
— Karl, Schneider, Burkarderstr. 18.
— Karl, Stationsmeister, Steinheilstr. 6 III.
— Karl, Tünchermeister, Zellerstr. 10 IV.
— Kaspar, Maschinist, Mergentheimerstr. 1 M.
— Kaspar, Tüncher, Korng. 6 II.
— Kilian, Privatier, Sanderring 22 III.
— Kilian, Schuhmachermeister, Holztorg. 3 I.
— Konrad, Schreiner, Wohlfahrtg. 7 II.
— Leonhard, Friseur, Wöllerg. 20 III. Laden: Kaiserstr. 2.
— Leonhard, Privatier, Burkarderstr. 26 II.
— Lorenz, Kaufmann, Rückertstr. 18 P.
— Lorenz, Schneidermeister, Ebracherg. 8 II.
— Lorenz, Schuhmachermstr., Bronnbacherhof 2 II.
— Ludwig, Dekorationsmaler, Maler- u. Lackiergeschäft, Alleestr. 8 P.
— Magdalena, Schneidermeisterswe., Kürschnerhof 4 III.
— Marg., Bäckermeisterswe., Bäckerei u. Weinwirtschaft z. Rosenbäck, Roseng. 11 P u. I.
— Marie, Arbeiterin, Barbarastr. 12 P.
— Marie, Briefträgersw., Sanderglacisstr. 11 I.
— Marie, Kurz- u. Wollwaren-Geschäft, Münzstraße 10½ P.
— Marie, Privatiere, Franz-Ludwigstr. 17 I.
— Marie, Privatiere, Mergentheimerstr. 10 P.
— Marie, Wäscherin, Sanderstr. 21 II.
— Marie, Witwe, Oeggstr. 2 M.
— Martin, Fabrikarbeiter, Kantstr. 27 III.
— Martin, Heizer, Vinzentinumstr. 28 II.
— Martin, Herren- und Damenmoden-Maßgeschäft, Schottenanger 1 P u. I.
— Matthäus, Stationsgeh., Grombühlstr. 19 R I.
— Max, Schneidermeister, Inn. Graben 43 II.
— Maximilian, k. Intendantur-Sekretär, Klinikstraße 16 III.
— Michael, Arbeiter, Domerschulstr. 17 R P.
— Michael, städt. Arbeiter, Kapuzinerstr. 25 R II.
— Michael, Monteur, Neumannstr. 10 P.
— Michael, Produktengeschäft, Fabrikstr. 52 P.
— Michael, Tüncher, Semmelstr. 85 IV.
— Napoleon, Privatier, Ludwigstr. 19 P.
— Nikolaus, Magazinier, Gerbrunnerstr. 7 III.
— Nikolaus, Hotelportier, Traubeng. 14 R.
Schneider, Nikolaus Bernh., Posamentenfabrik, Tapezier- u. Sattlerbedarfsartikel, Textorstraße 24 I u. II. 1069.
— Ottilie, Restaurateurswitwe, Textorstr. 6 II.
— Paul, Magazinsaufseher, Faulenbergstr. (Art.-Kaserne).
— Peter, Bankbeamter, Kürschnerhof 4 III.
— Peter, Restaurateur z. schwarzen Walfisch, Kaserng. 5 P.
— Peter, Schneidermeister, Semmelstr. 77 II.
— Philipp, Herrschaftsdiener, Theaterstr. 20 P.
— Philipp, Lackierer, Roseng. 23 III.
— Philipp, Taglöhner, Jägerstr. 6 R P.
— Pius, Schutzmann, Schusterg. 14 II.
— Regina, Witwe, Semmelstr. 62 R V.
— Regina, Witwe, Frankfurterstr. 94 I.
— Richard, Bäckerei u. Weinwirtschaft, Semmelstraße 5 P u. I.
— Rosina, Cigarrenmacherswitwe, Vincentinumstraße 8½ P.
— Sophie, Lehrerswitwe, Wallg. 1½ III.
— Valentin, Briefträger, Textorstr. 5 III.
— Valentin, Briefträger, Virchowstr. 4 P.
— Wilhelm Joh., Schuhmachermeister, Pleicherkirchg. 3 II.
— **& Eigner**, Mehl- und Landesproduktenhdlg. en gros, (Inh.: Gustav Lauk und Jakob Metzger), Schweinfurterstr. 13 P. 152.
Schneiders-Keller, Wirtsch., Schweinfurterstr. 4 P. 1256.
Schneidt, Emil, Univ.-Präparator, Wörthstr. 6 II.
— Gustav, Privatier, Ludwigstr. 7 P.
Schnell, Franz, Pensionist, Theaterstr. 8 III.
— Jakob, Bierführer, Laufergasse 9 M.
— Therese, k. Forstmeisterstochter u. St. Anna-Stiftsdame, Johanniterg. 2 I.
Schnellenberger, Andreas, Briefträger, Semmelstraße 59 R III.
— Georg, Kunstbildhauerei, Schießhausstr. 7. Wohnung: Villenkolonie Talberg.
Schneller, Gallus, Dach- u. Schieferdeckermstr. und geprüfter Blitzableitersetzer, Teilh. der Firma Gebr. Schneller, Inn. Graben 40 I. 1110.
— **Gebrüder** (Gallus u. Val.), Schieferdeckermstr. und Blitzableitersetzer, Innerer Graben 40 1110 und Gerberstr. 12.
— Kaspar, (H. Dorns Nachf.), Dach- u. Schieferdeckermstr. u. gepr. Blitzableitersetzer, Semmelstraße 48 R P. 237.
— Margareta, Zugeherin, Pfaueng. 2 M.
— Valentin, Dach- u. Schieferdeckermeister und gepr. Blitzableitersetzer, Teilhaber der Firma Gebr. Schneller, Gerberstr. 12 I.
Schnepff, Christoph, Regierungsaccessist, Zellerstraße 42 I.
— Karl, k. Garnisons-Verwaltungsdirektor und Geh. Rechnungsrat, Zellerstr. 42 I.
Schnepper, Apollonia, Bezirkstierarztswitwe, Friedenstr. 34 II.
— Georg, Schneidermeister, Rotlöweng. 3 I.
— Martin, Kondukteur, Fabrikstr. 1½ I.
Schnes, Peter, Schlosser, Vincentinumstr. 13 P.
Schnetter, Josef, Reisender, Martinstr. ¼ IV.
Schnetzer, Eva, Verwalterswitwe, Weingartenstraße 30 III.
Schneyer, Balthasar, Pensionist, Frühlingstr. 3 I.
— Monika, Zugführerswtw., Steinheilstr. 33 I.
Schnitzbauer, Anna, Wirtschaftspächterin (zur Frankonia), Wagnerstr. 16 I.
— Ludwig, Koffertäger, Fabrikstr. 52 II.
— Xaver, Maschinenhausgehilfe, Wagnerstr. 16 I.

C. BROD,
Dominikanerplatz 7, 470. **Deutsche Normal-Abflussröhren und Zubehörteile.**

Schnoes, Burkard, Hilfsbremser, Gabelsbergerstraße 1 R II.
— Elise, Zugführerswtw., Gabelsbergerstr. 8 II.
— Franz Phil., Privatier, Sanderglacisstr. 7.
— Mathilde, Privatierswitwe, Semmelstr. 78 P.
Schnorr, Marianna, Kreiskassakontrolleurs-We., Neubergstraße 6 III.

Schnupp, Ludwig, Invalidenrentner Bäreng. 4.
— Martin, Privatier, Haugerkirchg. 7 II.
— Martin Johann, Privatier, Rotkreuzstr. 17 I.
Schober, Christoph, Erdarbeiter, O. Schloßg. 2 M.
— Friedrich, Schneidermeister, Inn. Graben 35 II.
— Georg, Maschinenheizer, Jägerstr. 11 P.
— Georg, Arbeiter, Hörleing. 6 I.
— Hans, Kaufmann, Heidingsfelderstr. 7 I.
— Johann, Büttner, Stephanstr. 11 P.
— Luise, Witwe, Huttenstr. 4 II.
— M. Veronika, Oberin, Peterpfarrg. 1 u. 3.
Schobert, Christoph, Kuttlermeister, Pleichertorstraße 12 II. Laden: Bäreng. 2 P.
— Ernst, Bureaudiener, Gabelsbergerstr. 1 P.
— **& Groß**, Kuttlerei, Laden: Bäreng. 2.
Schoch, Albert, k. Oberstleutnant u. Chef d. Generalstabes II. Armeekorps, Seelbergstr. 6 II.
— Emil, Major und Div.-Adjut., Schweinfurterstraße 1/4 II.
— Hans, Kaufm., Tuchhandlg., Kaiserstr. 6 P u. II.
Schoder, Franz, k. Posterpeditor, Grombühlstr. 20 I.
— Michael, Pensionist, Urlaubstr. 6 II.
Schodorf, Dr. Konrad, Gymn.-Assistent, Heidingsfelderstr. 3 I.
Schöberl, Konrad, Ingenieur u. Vertr. d. Allg. Elektrizitäts-Gesellschaft München, Haugerring 20 P. 1267.
— Michael, Schutzmann, Zellerstr. 16 R I.
Schödel, Franz, Postbureaudiener, Fabrikstr. 3 III.
Schöffel, Hans, I, Schriftsetzer, Brücknerstr. 9 I.
— Hans, II, Schriftsetzer, Reiserstr. 4 I.
Schöffler, Luise, Näherin, Riemenschneiderstr. 9 IV.
Schöler, Adolf, Kaufmann, Goethestr. 7 II.
Schöll, Anton, juliusspl. Verwalt.-Gehilfe, Sanderglacisstr. 30 II.
— Martin, Regierungsfunktionär, Sanderglacisstraße 30 II.

Schöller, Babette, Gemüsehändlerin, Bronnbacherg. 18a II.
— Christoph, Stellenbureauinhab., Wöllerg. 18 III.
— Johann, Bahnarbeiter, Barbarastr. 35 P.
— Wilhelm, Stukkateur, Bronnbacherg. 18a II.
Schöllhammer, Dr. Otto, prakt. Arzt, Zellerstraße 8 I. 1414.

Schömig, Anna, Zugeherin, Gr. Katzeng. 7 I.
— Cölestin, Taglöhner, Grombühlstr. 48 II.
— Franz, Restaurat. z. Josefshof, Josefstr. 2 P.
— Johann, Privatier, Adelgundestr. 17 I.
— Josef, Schreinermeister, Billardfabrikant und Reparateur, Steinheilstr. 2 I.
— Leopold, Techniker, Fabrikstr. 1 1/2 P.
— Lina, Privatiere, Elefanteng. 6 II.
— Paul, Ingenieur u. Fabrikant, Teilh. d. Fa. E. Sturm, Schweinfurterstr. 1/2 I. Werkst.: Wallg. 12. 566.
— Stephan, Bilderhändler, Vincentinumstr. 8 P.
Schön, Anna, Privatiere, Oberthürstr. 6 II.
— Elisabetha, Kleidermacherin, Katharineng. 2 II.
— Elise, Privatiere, Ständerbühlstr. 19 I.
— Gottlieb, Schuhmachermeister und Kirchner, Wöllerg. 18 P.
— Karl Josef, Oberkellner, Sanderring 12 IV.
— Ludwina, Kleidermacherin, Katharineng. 2 II.
— Martin, städt. Arbeiter, Spitalg. 10 M.
Schön, Sebastian, Versicher.-Oberinspekt., Uhlandstraße 18 II.

Schönauer, Babetta, Forstwartswitwe, Frühlingstr. 5 I.

Schönbein, Georg, Schmied, Faulenbergstr. 28 II.
— Gg. Aquilin, städt. Arbeiter, Gr. Katzeng. 3 II.
— Lorenz, Fabrikarbeiter, Barbarastr. 18 II.
Schönberger, Anna, Pedellswitwe, Hofstallg. 6/8 I.
— Elise, Zugeherin, Inn. Graben 41.
— Friedrich, Orgelbauer, Erthalstr. 2 P.
— Josef, Buchdrucker, Randersackererstr. 13 M.
— Leonhard, Magazinier und Hausverwalter, Mergentheimerstr. 6 P.
— Marie, Zugeherin, Bergmeisterg. 4 II.
— Martin, Bankbeamter, Blumenstr. 16 III.
— Philipp, Magistrats-Funktionär, Mergentheimerstr. 6 P.

Schoenborn, Rose, Geheime Medizinalrats- u. Hofratswitwe, Paradeplatz 4 I. 572.
— Klementine, Privatiere, Pleicherglacisstr. 8 III.
Schoenbornsche chirurgische Privatklinik, Wolframstr. 6 I u. II. 400.
Schoenecker, Fritz, Kaufmann, Büttnerstr. 44/46 I.
— Konrad, Kaufmann, Warenagentur, Kantstraße 17 R P.
Schöner, Anton, Besitzer des Hotel Rügmer, Maxstr. 9 P. 253.
— August, Ober-Lithograph, Fabrikstr. 46 III.
— Charlotte, Beamtenwitwe, Neubergstr. 1 III.
— Josef, Kreisarchivfunktionär, Heidingsfelderstraße 10 1/2 III.
— Ludwig, k. Gerichtssekretär, Wohlfahrtgasse 8 II.
— Mich., Restaurateur z. Elefanten, Sanderstraße 13 P u. II.
— Stephan, Tüncher-, Lackierermeister u. Schriftenmaler, Wölffelstr. 3 R.
— Wilhelm, Lithograph, Eichhornstr. 5 II.
Schönhamer, Cäcilie, Privatiere, Fischerg. 16 I. 1131.
— Hans, Kaufmann, Dreikronenstr. 29 I.
Schönholz, Max, Rentier, Fabrikstr. 40 I.
Schönhuber, Dr. Franz Xaver, II. Präfekt am k. Adeligen Julianum, Kapuzinerstr. 6.
Schöning, Margareta, Witwe, Roseng. 4 1/2 II.
Schöningh, Ferdinand, Verlags- u. Sortimentsbuchhandlung, Domerschulstr. 13 P.
Schönland, Fritz, Spengler und Hausmeister, Ludwigstr. 16 R.
Schönlein, (Schoenlein) Anna, Professorswitwe, Randersackererstr. 16 II.
— Georg, Kolonialwarenhandlg., Kärnerg. 27 1/2. Laden: Kärnerg. 31.
— Käthchen, Witwe, Wörthstr. 3 P.
Schönthalerhof, Restauration zum, Inh. Josef Schramm, Schönthalstr. 6.
Schöpf, Christian, k. Kreisgeometer, Traubengasse 15.
— Erhard, Milchkutscher, Rotkreuzhof.
— Georg, Hausverwalter, Burkarderstr. 44.
— Johann, Schutzmann, Gertraudg. 1 II.
Schöpplein, Franz, Schaffner, Pleicherkirchpl. 13 II.
Schöppner, Bonifaz, Kaufmann, Eisenhandlg. u. Küchenmagazin, Wolframstr. 3 III, Geschäft: Semmelstr. 41 P.
— Josef, Privatier, Sanderring 4 P.
Schörk, Marie, Privatiere, Reiserstr. 9 P.
Schoetensack, Dr. jur. August, Privatdozent, Sanderglacisstr. 40 III.

Aachener Kaiserbrunnen heilkräftiges Tafelwasser von unerreichtem Wohlgeschmack.

Schötz, Josef, Auslaufer, Büttnerstr. 39 I.
— (Schoetz), Josef, gepr. Rechtspraktikant und Leutnant d. Res., Adelgundestr. 6 III.
Scholl, Andreas, Depotarbeiter, Frankfurterstr. 5 II.
— Anna, Bahnschaffnerswitwe, Vincentinumstraße 15 II.
— Anna, Lehrerswitwe, Huttenstr. 20 III.
— Franziska, Schreinersfrau, Ketteng. 16 III.
— Heinrich, k. Finanzrechnungskommissär, Franz-Ludwigstr. 1 I.
— Hermann, Reisender, Grombühlstr. 46 III.
— Jakob, Auslaufer, Augustinerstr. 11 I.
— Karl, Fuhrmann, Baderg. 9 M.
— Kaspar, Bahnwärter, Keesburgstr. 4 M.
— Kordula, Auslaufersfrau, Kärnerg. 35 P.
— Michael Josef, Zementarbeiter, Neubergstr. 16 I.
— Philipp, Restaurateur zur „Ceres", Obere Johanniterg. 17 P u. I.
— Valentin, Pensionist, Neubergstr. 16 I.
— Wilhelm, Blumen-Geschäftsinhaber, Spiegelstraße 3 II. Laden: Passage Spiegelstr.-Eichhornstr.
— Wilhelm, Maler- u. Lackierermst., Neumannstraße 10 II. Gesch.-Lokal: Pleichertorstr. 24.
Scholz, Adolf, Kutscher, Münzstr. 3 II.
— Dr. Anton v., Geheimer Rat, k. Universitätsprofessor, Ottostr. 10 I.
— Josef, Maschinensetzer, Domstr. 44 II.
Schonder, Michael, Maurer, Leistenstr. 7 II.
Schopf, Sophie, Arbeiterin, Untere Bockg. 4 IV.
Schoppelrey, Kunigunde, Schnittwarenhändlerin, Zwinger 18 P.
— Lorenz, Postadjunkt, Zwinger 18 P.
Schork, Heinrich, Brennmeister, Bauerstr. 1.
Schorr, Georg, Lagerist, Heinestr. 13 II.
— Georg, Vizefeldwebel und Brigadeschreiber, Gardistenstr. 2 u. 7.
— Nikolaus, Taglöhner, Dreikronenstr. 35 M.
Schott, Emil, Hotelbesitzer (Deutscher Kaiser), Kaiserstr. 20 u. 22. ☎ 266.
— Ferdinand, Metzgermeister, Schusterg. 9, Laden: Schmalzmarkt 2.
— Franz, Fabrikbesitzer, Teilh. d. Fa. Mohrsche Malzfabrik (Schott & Adler), Alte Kasernstraße 16 I. Malzmagazine Lauferg. 13. ☎ 110.
— Franz, Stationsgehilfe, Wagnerstr. 5 P.
— Georg, Schuhmacher, Karmelitenstr. 55 III.
— Georg Val., Inh. eines elektrotechn. Geschäfts mit feinmechan. Werkstätte, Virchowstr. 3 II. Werkstätte: Huttenstr. 9. Laden: Neubaustraße 32 (Ecke Peterstr.). ☎ 193. (Siehe Inserat.)
— Johann, Lackierer, Schuttg. 1 R I.
— Johann, Stationsgehilfe, Brückenstr. 26 III.
— Josef, Maschinenhausgeh., Neumannstr. 11 III.
— Josef, Schlosser, Barbarastr. 12½ M.
— Kilian, Briefträger, Rimparerstr. 12 III.
— Leonhard, Kutscher, Pleicherkirchplatz 7 I.
— Ludwig, Schneider, Huttenstr. 12.
— Margareta, Zugeherin, Pommerg. 6 M.
— Marie, Wäscherin, Hörleing. 14 III.
— Marie, Wäscherin, Neubergstr. 15 R.
— Michael, Seifensieder, Schillerstr. 13 S.
— Valentin, pens. Briefträger, Neumannstr. 19 II.
Schottdorf, Georg, Schreinergehilfe, Pleicherkirchgasse 12 III.
— Heinrich, Tapeziermeister, Semmelstr. 22 IV.
— Julchen, Waschanstaltsbesitzerin, Pleicherkirchgasse 12 III.
Schotten, Restauration z., Zellerstr. 39.
Schottenanger, Weinstube zum, Zellerstr. 20.
Schottenhammer, Gretchen, Offiziantenwitwe, Burkarderstr. 26 I.
Schottenkirche, Schottenanger 15.
Schrätz, Johann, Schneider, Kärnerg. 24 I.
— Ludwig, Schneidermeister, Stockfischg. 2 II.
Schramm, Anna, Wäscherin, Inn. Graben 7 M.
— August, Bezirksbeamter d. Karlsruher Lebensversicherung, Blumenstr. 12 R I.
— Bernhard, Privatier, Domstr. 72 II.
— Elisabeth, Büttnermeisterswitwe, Schießhausstraße 19 I.
— Franz, Baugeschäft, Uhlandstr. 18 I. Bureau: Rückertstr. 18 S.
— Georg, in Firma: J. Kneitz, Nachf. (Güntzer), Juwelier u. Goldarbeiter, Plattnerstr. 3 P, I. u. II.
— Georg, Restaurateur z. Kirschbaum, Gerbrunnerlandstr. o. Nr.
— Georg, Schweinehändler, Pleichertorstr. 10 R I.
— Jakob, Werkmeister, Kroateng. 16 I.
— Johann, Amtsgerichtsdiener, Randersackererstraße 24 R P.
— Johann, Schuhmachermstr., Gneisenaustr. 4 II.
— Johann, Tünchermeister, Fabrikstr. 1½ P.
— Johann Baptist, Postoberkondukteur, Domstraße 23 IV.
— Josef, Restaurateur zum Schönthalerhof, Schönthalstr. 6 P.
— Juliana, Hausmeisterswitwe, Zellerstr. 20 P.
— Margar., Gym.-Prof.-Wtw., Zwinger 22½ I.
— Marie, Privatiere, Fabrikstr. 29 I.
— Max, Steinhauer, Alte Kasernstr. 4 II.
— Otto, Kellner, Zellerstr. 5 II.
— Peter, Tapeziermeister, Pleicherpfarrg. 5 I.
— Therese, Ladnerin, Brückenstr. 4 III.
— Valentin, Arbeiter, Schwanenhof 5 II.
Schrannenhalle, Maxstr. 11. ☎ 204.
Schraub, Anton, Schiffer, Korng. 13 II.
— Daniel, Schneidermeister, Spitalg. 15 II.
Schraud, Josef, Schutzmann, Kapuzinerstr. 1⅓ S.
Schraut, Anton, Schuhmachermeister, Randersackererstr. 22 R P.
— Franz, Bureauchef d. deutsch. Kellnerbundes und Immobilienbureau, Dominikanerg. 8 I. ☎ 986.
— Georg, städt. Taglöhner, Kärnerg. 35 P.
— Johann, Herrschaftskutscher, Spiegelstr. 12 P.
— Johann, k. Oberbauführer, Wagnerstr. 10 II.
— Josef, Maschinenwärter, Frankfurterstr. 20.
— Katharina, Hausmeisterswtw., Franz-Ludwigstraße 20 III.
— Kilian, p. Wagenwärter, Bronnbacherg. 43 R I.
— Margareta, Schmiedmeisterswtw., Burkarderstraße 23 I.
— Michael, Hausdiener, Vincentinumstr. 10 III.
— Valentin, Milch- u. Produktenhändler, Bronnbacherg. 5 P u. I.
Schrauth, Kaspar, Schreinermeister, Büttnerstraße 40/42 P u. III.
Schreck, Anton Josef, städt. Arbeiter, Augustinerstraße 19 I.
— Leo, Lokomotivheizer, Rimparerstr. 12 I.
— Leo, Straßenbahnkontrolleur, Florastr. 7 I.
— Martin, Pensionist, Korng. 22.
— Peter, Damenschneider, Oberthürstr. 9 I.
Schreiber, Andreas, Privatier, Büttnerstr. 30 I.
— Dorothea, Schneidermstr.-Wtw., Büttnerstr. 30 I.
— Elise, Näherin, Reisgrubeng. 9 M.
— Franz, Bankdiener, Ursulinerg. 13 I.
— Heinrich, Lehrer, Maistr. 7 II.
— Heinrich, Spengler, Heidingsfelderstr. 47 R P.

C. BROD, Dominikanerplatz 7, ☎ 470. **Technisches Bureau.** Ingenieubesuch u. Kostenanschläge mit Zeichnungen gratis.

Schreiber, Johann, Hausdiener, Ursulinerg. 13 I.
— Justine, Oberamtmannswtw., Sanderglacisstraße 25 P.
— Kaspar, Heizer, Randersackererstr. 21 R.
— Konrad, Dotters Nachfolger, Büchsenmacher und Waffenhändler, Domstr. 54 P u. II.
— Martin, Obersäger, Höchbergerstr. 5½ R.
— Michael, Schneidermeister, Wöllerg. 9 I.
— Mina, Stickerin, Maingäßchen 9½.
— Rudolf, Gartentechniker, Rennwegerglacisstraße 15 I.

Schreier (siehe auch Schreyer), Georg, Arbeiter, Wagnerstr. 18 III.

Schreiner, Babette, Privatiere, Uhlandstr. 18 III.
— Ferdinand, Versicherungsinspektor, Adelgundestraße 19 P.
— Josef, Taglöhner, Große Katzeng. 6 M.
— Lukretia, Köchin, Reuererg. ½ II.
— Wolfgang, Domkapitular, Bruderhof 5 II.

Schreinerinnung, Möbelmagaz., Laden u. Compt. der, Augustinerstr. 22 P. Lager: Goteng. 5. 1203.
— Sargmagazin, Bäreng. 6 P.

Schrempf, Johann, Taglöhner, Korng. 10 R I.

Schrenker, Konrad, Bahnarbeiter, Ständerbühlstraße 16 P.

Schrepfer, Anna, Lehrerin, Gabelsbergerstr. 17 I.
— Balthasar, Schuhmachermeister, Bronnbacherhof 5 I.
— Hans, Dipl.-Ingenieur, k. Prof. u. Vorstand der höheren Fachschule für Maschinenbau und Elektrotechnik, Virchowstr. 8 III.
— Konrad, Schlosser, Fabrikstr. 10 III.

Schreppel, Katharina, Näherin, Wöllerg. 8 III.
— Thomas, städt. Arbeiter, Josefplatz 1 III.

Schretzenmayer, Dorothea, Schuhmacherswtw., Franz-Ludwigstr. 9 II.
— Marie, Privatiere, Gertraudg. 1 II.

Schreyer (s. auch Schreier), Anna, Arztswitwe, Franz-Ludwigstr. 20 II.
— Eduard, Leutnant im 3. Inf.-Regt., komm. z. k. Intendantur, Uhlandstr. 14.
— Georg, Vergoldermeister, Paradeplatz 2 N I.
— Johann, Amtsgerichtsdiener, Frühlingstr. 20 II.

Schricker, Michael, Eisenbahn-Kanzleigehilfe, Oberdürrbacherstr. 5 III.

Schrimpf, Friedr. Wilhelm, Prokurist, Neubergstraße 9 P.

Schrittenlochner, Hans, Redakteur, Franz-Ludwigstr. 18 I.

Schrod, Jakob, Privatier, Fabrikstr. 18 II.

Schröder, Agnes, Univ.-Registr.-Witwe, Randersackererstr. 38 III.
— (Schroeder), Anna, Geh. Medizinalratswitwe, Ludwigstr. 24 III.
— Anton, Plakatanschläger, Obere Bohleiten ohne Nr.
— Christine, Wäscherin, Pleicherkirchg. 3 P.
— Friedrich, Uhrmacher, Karmelitenstr. 57 I. Laden: Gerberstr. 1.
— Johann, Magazinier, Untere Bockg. 4 III.
— Josef, Taglöhner, Zellerstr. 2 III.
— Karl, Gefängnisaufseher, Leistenstr. 2 P.
— Kaspar, Bierführer, Fischerg. ⅓ II.
— Katharina, Produktengeschäft, Leistenstr. 2 P.
— (Schroeder) Marie, Arztswte., Pleicherring 1 P.

Schröter (Schroeter), Louis, Zuschneider, Edelstraße 10 P.
— Oswald, Zuschneider, Koellikerstr. 9 III.

Schroll, Margar., Ratsdienerswitwe, Marktplatz 38 III.

Schroth, Karl Wilhelm, Maler, Sanderglacisstraße 47 IV.

Schrüfer, Andreas, k. Steuerinspektor, Sanderring 18 I.
— Johann, Bierführer, Wagnerstr. 9 I.
— Johann, Taglöhner, Barbarastr. 38 M.

Schubert, Andreas, Gutspächter, Gut Talavera.
— Andreas, Schneidermeister, Neubaustr. 24 II.
— Anna, Lokomotivführersw., Grünewaldstr. 5 II.
— Anna, Stationsdienersw., Rimparerstr. 10 III.
— Anton, juliusspital. Hausverwaltungsassistent, Koellikerstr. 7 III.
— Artur, Kaufmann, Sieboldstr. 3½ P.
— August, Restaurateur zu den „Drei Königen", Amalienstr. 2 P.
— Dorothea, Privatiere, Spitalg. 1 II.
— Ernst, Techniker, Bautechn. Bureau u. Bureau f. Baubedarf, Felix Dahnstr. 9 P. 358.
— Franz, Stationsmeister, Grombühlstr. 4 P.
— Franz, Vermessungstechniker, Grombühlstr. 4 P.
— Georg, Privatier, Weißenburgstr. 13 I.
— Georg, Versicherungsoberinspektor, Weingartenstr. 30 P.
— Gregor, Schreinermeister, Wölffelstr. 5 P.
— Heinrich, Gutspächter, Gut Talavera.
— Jakob, Lokomotivführer, Petrinistr. 25.
— Jakob, Privatier, Burkarderstr. 22 II.
— Johann, Heizer, Frankfurterstr. 16 R I.
— Johann, Schneidermeister, Nikolausstr. 3 P.
— Johann Valerian, Lehrer a. d. Stadtschule, Scheffelstr. 8 II.
— Karl, Kolonialwaren- und Cigarrenhändler, Stephanstr. 1 P. 606.
— **Karl, & Cie.**, Kohlenanzündersabrik und Holzkohlenhandlg., Inh.: Karl Schubert. Fabrik: Barbarastr. 27. 606. Comptoir: Stephanstr. 1.
— Kaspar, Taglöhner, Korng. 7 P.
— Magdalena, Privatiere, Theresienstr. 2 I.
— Margareta, Privatiere, Domerschulstr. 13 II.
— Margareta, Privatiere, Haugerring 6 I.
— Marie, Kaufmannswitwe, Inn. Graben 55 II.
— Marie, Lehrerswitwe, Virchowstr. 16a II.
— Martin, städt. Taglöhner, Zellerstr. 21 I.
— Max, k. Posterpeditor I. Kl., Grünewaldstr. 5 II.
— Melchior, Weinrestaurateur z. Kette, Kettengasse 4 P. 856.
— Richard, Dekorationsmaler, Sanderring 6 S.
— Sophie, Sekretärswe., Innerer Graben 24 I.
— Stephan, Bierführer, Alte Kasernstr. 3 IV.

Schubert-Rügmer, Katharina, Witwe, Kroatengasse 22 II.

Schuchbauer, Friedrich, Messerschmiedgeschäft u. Präzisionsschleiferei, Stahlwarenhandlg., Inh.: Robert Schuchbauer, Schusterg. 3 P u. I.
— Karl, Privatier, Steinbachstal (Waldesruhe).

Schuck, Johannes, juliusspit. Kaplan, Juliuspromenade 19 II.
— Karl, Taglöhner, Virchowstr. 17.
— Nikolaus, Feldwebel, Weißenburgstr. 2 II.
— Paul, Schließwächter, Lauferg. 14 I.

Schuckert, Barbara, Witwe, Zeitungsträgerin, Barbarastr. 20 II.
— Josef, Privatier, Adelgundestr. 8 I.

Schübel, Gustav, Buchbindergeh., Büttnerstr. 17 III.
— Karl, Darm-, Schmalz- u. Fleischwarenhdlr. en gros, Fleischereimaschinen und -Geräte, Schwanenhof 5 P u. I. 1526.
— Katharina, Schlossermeisterswitwe, Innerer Graben 7 III.

Schüchner, Georg, Restaurat., Dreikronenstr. 31 II.
— Katharina, Zugeherin, Barbarastr. 12 M.

Schorle Morle mit Aachener Kaiserbrunnen ist unerreicht.

Schühlein, Elise, Kaufmannswitwe, Sanderstraße 2a III.
Schüler, Anton, Packer, Wohlfahrtg. 7 II.
— Balthasar, Schreinermeister, Wohlfahrtgasse 11 P u. I.
— Heinrich, Bahnschlosser, Neumannstr. 15 II.
— Josef, Stationsdiener, Grombühlstr. 4 P.
Schüll, Anton Händler, Wöllerg. 24 P.
— Bartholomäus, Oekonom u. Fuhrwerksbesitz., Frankfurterstr. 93 P.
— Josef, Wagenwärter, Fabrikstr. 32 P.
— Georg, Produktenhändler, Brücknerstr. 20 P.
— Margareta, Privatiere, Reiserstr. 4 I.
— Philipp, Oekonom u. Fuhrwerksbes., Frankfurterstr. 97 P.
Schüller, Anna, Hauptmannswtw., Alleestr. 14 II.
Schüllermann, Babette, städt. Lehrerin, Grombühlstraße 20 II.
Schüpfer, Elisabeth, Büttnerswtw., Maierg. 3 II.
— Sebastian, Maschinenhausgehilfe, Steinheilstraße 18 II.
— Veronika, Köchin, Maierg. 3 II.
Schüpferling, Hans, Glasergehilfe, Franz-Ludwigstr. 7.
— Josef, Postadjunkt, Bahnhofstr. 22 III.
Schüppel, Franz, Privatier, Wölffelstr. 4 I.
Schüppert, Adam, Privatier, Domstr. 20 IV.
Schürer, Andreas, Heizer, Brücknerstr. 26 I.
— Franz, Tabakfabrikant, Teilh. d. Fa. Josef Schürer, Pleicherglacisstr. 16 P u. I. ⌀ 991.
— Hans, Tabakfabrikant und k. Kommerzienrat, Teilhab. d. Fa. Josef Schürer, Ludwigstr. 13 I. ⌀ 1309.
— Heinrich, Wagenwärtergeh., Brücknerstr. 7 I.
— Josef, Bademeister, Vincentinumstr. 16 P.
— **Joseph**, Rauch- u. Schnupftabak- u. Cigarrenfabrik (Inh.: Hans Schürer, k. Kommerzienrat, Franz Schürer u. Heinr. Then), Rennweggerglacisstr. 19, Detailverkauf: Domstr. 13. ⌀ 41.
Schürers, Joseph, Tabak-Niederlage, Verkaufsstelle der Rauch-, Schnupftabak- u. Cigarrenfabrik v. Jos. Schürer, Domstr. 13 P. ⌀ 41.
Schürger, Johann, Privatier, Spiegelstr. 5.
— Konrad, Stationsdiener, Rimparerstr. 14 II.
Schüßler, Anton, Kuttler, Gerberstr. 2 II.
— August, Invalide, Keesburgstr. ½ I.
— Karoline, Zugführerswe., Vincentinumstr. 3½ II.
— Margareta, Büttnerswitwe, Ketteng. 16 I.
Schütte, Ernst, Fabrikant, Inhaber der Firma J. N. Metzner, Semmelstr. 42 I. ⌀ 81.
Schütz, Emil, Stiftungsamtsgehilfe, Amalienstraße 5 III.
— Georg, Tapeziermeister, Roseng. 1 P.
— Heinrich, Zugführer, Pleicherring 4 II.
— Johann, Apothekenarbeiter, Reuerg. 20 I.
Schütze, Friedrich, Schlosser und Mechaniker, Gartenstr. 1 P.
— Hermann, Bau- und Kunstschlosserei, Fahrradreparaturwerkstätte, Semmelstr. 26 I. ⌀ 1573.
— Hermann, Getreidegeschäft, Mehl in Kommission und Versicherungs-Hauptagentur, Haugerring 10 I. ⌀ 485.
— Hermann, Restaurateur zum Pfaffenberg, Wohnung: Semmelstr. 26, Restauration: Unterdürrbacherlandstr. o. Nr. ⌀ 1066.
— Wilhelm, Dampfsägewerksbesitzer, Ziegelaustraße 6 P.
Schützengarten, deutscher, Heidingsfelderstr. 26.
Schützengesellschaft, kgl. priv., Nikolausberg. ⌀ 1044.
Schützenheim, Vereinshaus der Schützengesellschaft, nächst dem Johanneshof auf dem Nikolausberg. ⌀ 1044.
Schützenhof, Restauration auf dem Nikolausberg. ⌀ 1044.
Schützenliesl, Restauration, Landwehrstr. 3½.
Schuff, Adam, Stationsgeh., Steinheilstr. 23 III.
— Franz, Fabrikarbeiter, Reiserstr. 4½ III.
— Johann, Schuhmacherm., Domstr. 34 R II. Laden: Wohlfahrtg. 9.
Schug, Michael, Bildhauer, Randersackererstraße 22 R M.
Schuh, Thomas, Maschinenhausgehilfe, Grombühlstr. 49 I.
Schuhmacher, Gustav, Weinwirt, Ludwigstr. 1. ⌀ 452.
Schuhmann (s. auch Schumann), Franz, Monteur, Petrinistr. 23 II.
— Georg, Schriftsetzer, Huttenstr. 34 R.
— Hans, Postadjunkt, Ziegelaustr. 8 II.
— Johann, pens. Wechselwärter, 2. Felseng. 1 I.
— Johann, Telegraphenwärter, Brücknerstr. 30.
— Leonhard, Gärtner, Kärnerg. 2 I.
— Marie, Präparandenhauptlehrerswtw., Weingartenstr. 20 I.
— Peter, Dammarbeiter, Grabeng. 1 M.
Schulanzeiger für Unterfranken und Aschaffenburg, Expedition, Sterng. 16. ⌀ 108.
Schulbäck, Wirtschaft zum, Wagnerstr. 11 P.
Schulbaracke der Zellerau, Frankfurterstr. 8.
Schuld, Johann, Schreiner, Ritterg. 7 III.
Schuldentilgungskasse, städtische, Karmelitenstr. 12 P Z.-Nr. 14.
Schuldenzucker, Tobias, Maschinenschlosser, Vincentinumstr. 14 III.
Schuler, Barb., Kutscherswtw., Elefanteng. 9 III.
— Elise, Witwe, Reibeltg. 8 II.
— Franz, Schreiner, Korng. 5 I.
— Friedrich, Mälzer, Kroateng. 20 I.
— Georg, Privatier, Ursulinerg. 1 II.
— Georg Michael, Oberpflegamtsrat u. Juliusspitalpfarrer, geistl. Rat, Juliusprom. 19 I. ⌀ 233.
— Gretchen, Lehranstalt für Damenschneiderei, Franziskanerg. 14 I.
— Gretchen, Privatiere, Seelbergstr. 4 III.
— Hubert, k. Regierungsrat, Sanderglacisstr. 42 I.
— Johann, Schmiedmeister, Zwinger 6 P u. I.
— Johann, Schneider, Haugerpfarrg. 3 III.
— Joh. Baptist, akad. Bildhauer, Neubergstr. 31. Werkstätte: Friedhofstr.
— Leonhard, Bildhauer, Floraстr. 2 II. Werkstätte: Friedhofstr.
— Martin, Privatier, Tiepolostr. 17 P.
— Michael, Tapeziermeister, Franziskanerg. 14 I.
— Paul, städt. Kassier, Ursulinerg. 1 II.
— Philipp, Magistrats-Obersekretär a. D., Neubergstr. 31 P.
— Valentin, k. Landgerichtsrat, Tiepolostr. 17 I.
Schulers Garten, Restauration zum, Alleestr. 12.
Schulhöfer, Albert, Kaufmann, Marktpl. 4 II.
— Barbara, Privatiere, Wallg. 32 P.
— Jeanette, Privatiere, Marktpl. 4 II.
— Salomon, Diplom-Ingenieur, Inspektor an der landw. Kreis-Versuchsstation, Valentin Beckerstr. 10 II. Bureau: Luxburgstr. 4.
— Wilhelm, Kaufmann, Marktplatz 4 II.
Schullehner, Georg, Taglöhner, Friedenstr. 7 S.
Schullehrer-Seminar, Wittelsbacherplatz 1. ⌀ 124.
Schuller, Otto, Zugführer, Koellikerstr. 5 III.

C. BROD, Dominikanerplatz 7, ⌀ 476. **Spezialgeschäft für Wasser- u. Beleuchtungsgegenstände.**

Schulmeister, Gustav, Privatier, Steinstr. 3 III.
— Juliana, Büglerin, Waltherstr. 3 R P.
Schultes, Joh., Lokomotivführer, Fabrikstr. 25 I.
— Johann, Versicherungsinspektor, Kroateng. 7 II.
— Marie v., Hofrats- und Bürgermeisters-Witwe, Friedenstr. 24 P.
— Wilhelm, k. Regierungsrat, Kaiserpl. 1 II.
Schultheis, Anna, Privatiere, Haugerpfarrg. 4 II.
— Georg Anton, Fuhrknecht, Schießhausstr. 21 R.
— Johann, pens. Wechselwärter, Neumannstraße 4½ II.
— Josef, Alteisenhändler, Bäreng. 7 I.
— Wilhelm, Kaufmann u. Warenagent, Leistenstraße 6 I.
Schultheiß, Anna, Witwe, Karmelitenstr. 28 III.
— Ferdinand, Schneidermeister, Büttnerstr. 29 II.
— Johann, Zugführer, Vincentinumstr. 2 II.
Schultz, Anna, Kleidermacherin, Eichhornstr. 5 IV.
— Franz, Hausmetzger, Büttnerstr. 27 II.
Schultze, Hugo R., Lehrer für Sologesang an der k. Musikschule, Ludwigstr. 14 I.
— Dr. med. Oskar, k. Universitätsprofessor, Ziegelaustr. 3 II.
Schulz, Anna, Witwe, Häfnerg. 5 II.
— Anna, Witwe, Textorstr. 14 III.
— Elise, Zugeherin, Dreikronenstr. 21 II.
— Franz, Maschinist, Bachg. 3 II.
— Georg, Maschinenhausgehilfe, Vincentinumstraße 4 II.
— Gustav, Kaufmann, Leistenstr. 4 P.
— Johann, Werkmeister der k. Maschinenbauschule, Am Exerzierplatz 3 P.
— Johanna, Händlerin, 1. Felseng. 1 P.
— Karl, Bahnwärter, Neubergstr. (Posten 80).
— Karl, Schlossermeister, mechan. Werkstätte u. Installationsgeschäft, Eichstr. 6. 1087.
— Katharina, Examinatorswitwe, Leistenstr. 4 P.
— Kunigunde, Fabrikarbeiterin, Wagnerstr. 4 P.
— Leonhard, Kaufmann, Teilhab. d. Fa. Anderlohr & Schulz, Goethestr. 10 II. 1348. Geschäft: Grombühlstr. 35. 327.
— Margareta, Lehrerswitwe, Schönthalstr. 4 II.
— Michael, Fuhrmann, Pleicherkirchplatz 11 I.
Schulze, Margareta, Produktenhändlerin, Josefplatz 3 P.
Schulzenbäck, Weinstube zum, Semmelstr. u. Ecke der Handg. 1.
Schumm (siehe auch Schumm), Eduard, k. Oberlandesgerichtsrat a. D., Virchowstr. 6 P.
— Hugo, Kaufmann, Teilh. d. Fa. J. E. Schum, Schmalzmarkt 12 I.
— Joh. Eugen, Privatier, Schmalzmarkt 12 I.
— **J. E.**, Eisenwaren, Werkzeuge, Haus- u. Küchengeräte, Oefen, Herde u. Bauartikel, (Inh.: Hugo Schum & Gottlob Biermann), Schmalzmarkt 12 P. 316.
— Richard, Kaufmann, Schmalzmarkt 12 I.
Schumann (siehe auch Schuhmann), Adam, Schreiner, Wagnerstr. 6 R II.
— Berta, Witwe, Gertraudg. 2 M.
— Franz, Privatier, Ebracherg. 2 N II.
— **Franz, Nachf.**, Posamentier, Inhaber Seb. Schumann und Gustav Dorbath, Ebrachergasse 2 R P. Laden: Domerschulstr. 3 P.
— Marie, Schokoladegeschäftsinhab., Niederlage v. W. F. Wucherer & Co., Ebracherg. 2 N II, Laden: Domerschulstr. 3 P.
— Mathilde, Musik- u. italien. Sprachlehrerin, Huttenstr. 3 III.
— Michael, Oberstationsmstr., Rimparerstr. ⅓ P.
— Nikolaus, Bierführer, Arztlade 8 I.
— Sebastian, Kaufmann, Ebracherg. 2 N II.
Schumann, Wilhelm, Inspektionsbeamter d. Bayer. Versicherungsbank A.-G., Seelbergstr. 7 I.
— **& Bolbrinker**, G. Greul Nachfl., Photographische Kunstanstalt, Hofphotograph, Domerschulstr. ⅓.
Schumm (siehe auch Schum), Adam, Posamentier, Schönleinstr. 9 R I. Werkst.: Marktplatz 28 III.
— Babette, Stadtschullehrerin, Büttnerstr. 68 I.
— Friedrich, Fabrikant, Erthalstr. 6 I. Teilh. d. Fa. Ott & Co., Werkzeugfabrik in Ochsenfurt.
— Heinrich, Pensionist, Schönleinstr. 9 R I.
— Klara, Privatiere, Büttnerstr. 68 II.
Schunder, Wilh., Schuhmachermstr., Kapuzinerstraße 25 R I.
Schunk, Karola, Oberamtsrichterswe., Neubergstraße 38 III.
Schupp, Julie, Teilh. d. Fa. Schupp & Thiemann, Schweinfurterstr. ½ III. Laden: Theaterstr. 6.
— **& Thiemann**, Putzgeschäft, Theaterstr. 6 P.
Schuppel, Jakob, Heizer, Wörthstr. 25 P.
Schurz, Johann, Schmiedm. u. Wagenbauer, Obere Johanniterg. 8 P.
— Joh. Mich., Taglöhner, Bronnbacherhof 4 III.
Schuster, Babette, Wechselwärterswe., Neumannstraße 8 II.
— Friedrich, Lokomotivführ., Ständerbühlstr. 14 I.
— Georg, k. Regierungsrat, Sanderring 19 II.
— Johann, Eisendreher, Kapuzinerstr. 29 II.
— Katharina, Schloßdienerswtw., Hofstallstr. 6/8 I.
— Kilian, Hilfsheizer, Steinheilstr. 13 III.
— Leonhard, Major a. D., Heidingsfelderstr. 10 I.
— Louis, Techniker, Huttenstr. 46 P.
— Matthäus, Feldhüter, Vincentinumstr. 6 I.
— Therese, Institutslehrerin, Heidingsfelderstr. 10 I.
— Therese, v. Lehrerin, Kloster Himmelspforten N I.
Schuttshalter, Martha, Privatiere, Klinikstr. 12 IV.
Schwaab (s. a. Schwab), Magdalena, Privatiere, Huttenstr. 47 I.
— Theodor, Großkaufmann, Teilhab. d. Fa. Joseph Knorz, Bahnhofstr. ½ III.
Schwaabe, Ernst, k. Regierungs-Forstbuchhalter, Scheffelstr. 7 I.
Schwab (siehe auch Schwaab), Alfred, Cigarrengeschäft, Petrinistr. 9. Laden: Domstr. 9 P.
— Anna, Fleisch- und Wurstwarengeschäftsinhaberin, Hofstr. 16 I. Laden: Eichhornstr. 8.
— Anna, Wirtswitwe, Kaserng. 5 III.
— Bertold, Seifenfabrikant, Inh. d. Fa. G. M. Roth, Karmelitenstr. 24 I. 165.
— **Carl, & Cie.**, Weingroßhandlung, Schillerstraße 11 R. 499.
— Elisabeth, Taglöhnerin, Steinheilstr. 25 P.
— Ferdinand, Bahnwärter, Ständerbühlstr. 16 II.
— Franz, Bierbrauer, Zellerstr. 4 II.
— Franz, Mechaniker, Vincentinumstr. 16 I.
— Franz, Privatier, Virchowstr. 7 I.
— Frida, Privatiere, Haugerring 12 III.
— Friedrich, Hausmeister, Ebracherg. 2 P.
— Friedrich, k. Oekonomierat u. 1. techn. Sekretär d. landw. Kreisausschusses, Amalienstr. 3 P.
— Georg, Depotarbeiter, Zellerstr. 17 I.
— Georg, Friseur, Sophienstr. 3 P.
— Georg, Kanzleigehilfe, Huttenstr. 36 P.
— Georg, Zimmerpalier, Heidingsfelderstr. ⅓ I.
— Geschwister, Näherinnen, Augustinerstr. 16 III.
— Hans, Restaurateur z. schwarzen Bock, Gerberstraße 14.
— Hermann, Stadtkämmerei-Hauptbuchhalter, Sterng. 16 I.
— Jakob, Kutscher, Pleicherkirchg. 1 III.
— Jakob, Privatier, Schillerstr. 6 P.

Aachener Kaiserbrunnen heilkräftiges Tafelwasser von unerreichtem Wohlgeschmack.

Schwab, Josef, Privatier, Ottostr. 6 I.
— Josef, Tüncher, Barbarastr. 34 M.
— Karl, Wein-Großhändler, in Firma Carl Schwab & Co., Schillerstr. 11 I. ☎ 499.
— Katharina, Wäscherin, Reuerg. 8 IV.
— Kilian, Gärtner, Steinheilstr. 8 III.
— Konrad, Mineralwasserfabrikant, Sanderstraße 4a II. Geschäftslokal: Reibeltg. 14/16 P.
— Lorenz, kgl. Telegraphenamtsdirektor a. D., Adelgundestr. 19.
— Margareta, Privatiere, Domerschulstr. 6 P.
— Margareta, Witwe, Franz-Ludwigstr. 18 III.
— Margareta, Witwe, Münzstr. 5 II.
— Michael, Zimmermann, Pleichertorstr. 10 II.
— Nikolaus, Schweinemetzgermeister, Inh. d. Fa. K. Blesch, Martinstr. 3 I.
— Philipp, Stationsdiener, Kantstr. 26 P.
— Salomon, Kaufmann, Weiß-, Baumwollwaren- und Bettenhandl., Kaiserstr. 10 III, Laden: Kaiserstr. 12 P.
— Siegfried Karl, Generalagent, Domstr. 56/58 III.
— Sina, Restaurateurin, Ob. Johanniterg. 22 I.
— Therese, Privatiere, Wolframstr. 5 I.
— Wendelin, Schreiner, Wohlfahrtg. 11 II.

Schwabacher, Adolf, Privatier, Pleicherglacisstraße 7 P.
— Albert, Weingutsbesitzer u. Weingroßhändler, Mitinhaber der Firma A. W. Schwabacher, k. Hoflieferant, Alleestraße 20 I. ☎ 491. Geschäft: Kapuzinerstr. 1. Sommerwohn.: Mergentheimerstr. 43 a.
— August, Kaufmann, Teilhaber der Firma Gebr. Schwabacher, Sterng. 8 I. ☎ 622.
— **A. W.**, Weingroßhandlung, k. bay. Hoflieferant, Inh. Isidor u. Albert Schwabacher, Kellerei und Bureau: Kapuzinerstr. 1. ☎ 491.
— Emil, i. Fa. Schwabacher & Sohn, Weingroßhandlg., Sterng. 8 II. ☎ 622.
— Emilie, Witwe, Privatiere, Kaiserstr. 9 II.
— **Gebrüder**, Weingroßhandlung u. Schaumweinfabrik, Comptoir: Sterng. 8 P. ☎ 622.
— Georg, Rentier, Ebracherg. 8 I.
— Hermann, Weinhändler, Inhaber der Weingroßhandlung J. E. Schwabacher & Cie., Wallg. 4 II.
— Isidor, Weingroßhändler, Mitinhab. der Firma A. W. Schwabacher, k. Hoflieferant, Eichhornstraße 1 I. ☎ 491.
— **J. E., & Cie.**, Weingroßhandlung, Inhaber Hermann Schwabacher, Wallg. 4.
— Ludwig, Weinhändler, Teilhaber der Firma Gebrüder Schwabacher, Alleestr. 2 II, Comptoir: Sterng. 8. ☎ 622.
— Wilhelm, Kaufmann, Inh. d. Fa. Adolf Schwabacher, Bohnesmühle, Mehl- u. Landesproduktenhandlg., Bohnesmühlg. 9. ☎ 484.
— **& Sohn**, Weingroßhandlung, Inhaber Emil Schwabacher, Sterng. 8 P.

Schwabenländer, Klemens, Hilfsheizer, Steinheilstraße 13 P.
Schwager, Adam, Schreiner, Gr. Katzeng. 8 II.
— Josef, Schreinermeister, Untere Bockg. 5 P.
Schwamberger, Leonhard, Briefträger, Domstraße 20 IV.
Schwan, Hotel zum, Besitzer Joh. Mich. Kißkalt, Büttnerstr. 26 u. 28. ☎ 115.
— Karl, pens. Wachtmeister, Grombühlstr. 55 I.
Schwander, Apollonia, Witwe, Heinestr. 6 III.
— Christoph, Schneidermeister, Reisgrubeng. 2 I.
— Friedrich, pens. Wagenwärter, Heidingsfelderstraße 8 III.
Schwander, Karl, Lokomotivführer, Fabrikstr. 5 I.
— Karl, pens. Postoberpacker, Adelgundestr. 5 P.
Schwappach, Martin, gepr. Forstpraktikant, Sanderring 24 I.
Schwarm, Leonhard, Oberkellner, Heinestr. 3 II.
Schwartz, Ferdinand, Kaufmann, Milch-, Käse- und Butterhandlung, Domstr. 35 III. Laden: Schmalzmarkt 5.
Schwartzenau, Karolina Freifrau v., Rentiere, Ludwigstr. 17 P.
Schwarz, Albert, Baumeister, Teilh. d. Fa. Anton Löhe, Baugeschäft, Ulrichstr. 5 I. ☎ 550.
— Babette, Damenschneiderin, Petristr. 11 I.
— Ernst, k. II. Staatsanwalt, Sieboldstr. 17 I.
— Franz, Bierbrauer, Frankfurterstr. 39 II.
— Friedrich, Juwelier, Gold-, Silber-, Alfenidewarengeschäft und Taschenuhren-Lager, Kürschnerhof 15 P u. III. ☎ 976.
— Friedrich, Geschäftsreisender, Sophienstr. 16 III.
— Georg, Cigarrengeschäftsinhaber, (Adolf Treutlein Nachf.), Blasiusg. 1 III. Laden: Domstraße 39 P. ☎ 924.
— Georg, Dienstmann, Bronnbacherg. 6 II.
— Georg, Gasmeister, Ständerbühlstr. 22 P.
— Georg, Zimmerpalier, Veitshöchheimerstr. 2 S.
— Gertraud, Privatierswe., Weingartenstr. 41 II.
— Gretchen, Näherin, Sanderstr. 9 M.
— Hugo, Versicherungsinspektor, Domstr. 18 II.
— Johann, Maurergehilfe, 3. Felseng. 5½ I.
— Johann, Schriftsetzer, Göbelslehenstr. 9 P.
— Josef, akadem. Bildhauer und Modelleur, Hofstr. 11 III.
— Josef, Bezirks-Gas- und Präzisions-Eichmeister, Pleichertorstr. 3 II. Amtslokal: Eichstr. 2 II.
— Josef, Gothaer Wurstwarenhandlung, Hofstraße 11 P u. III.
— Josefine, Witwe, Petristr. 11 I.
— Kaspar, Bierführer, Breite Schloßg. 8 III.
— Kaspar, Tüncher, Bachg. 6 III.
— Lorenz, Wagenwärter, Vincentinumstr. 11 II.
— Marie, Wasch- und Trockenanstalt, Göbelslehenstr. 9 P.
— Marie, Zugeherin, 2. Felseng. 5 I.
— Michael, Maschinist, Petristr. 11 R P.
— Michael, Schweinemetzger, Maulhardg. 11 P u. II. ☎ 1679. Laden: Schönbornstraße 7.
— Peter Anton, Schweinemetzger, Zellerstr. 27 P u. I. ☎ 1111.
— Sebastian, Lackierer, Kantstr. 20 II.
— Wilhelmine, Pfarrerswitwe, Franz-Ludwigstraße 1 II.

Schwarzen Adler, Gasthaus zum, Marktg. 5. ☎ 240.
— **Bock**, Restauration zum, Gerberstr. 14.
Schwarzer, Josef, Gießmeister und Pächter der Kneippkuranstalt, Rüdigerstr. 2 IV, Anstalt: Schürerstr. 15.
Schwarzmann, Adam, Wagenwärtergehilfe, Brücknerstr. 8½ II.
Schwarzschild, Jakob, Schmiedgeh., Burkarderstraße 18 II.
— Isaak, Schmiedmeister, Burkarderstr. 4 P u. I.
— Sally, Kaufmann, Direktor d. Wach- und Schließgesellschaft, ☎ 480 u. Inhaber von Speiers Schuhwarenhaus, Franziskanergasse 5½. Laden: Domstr. 56. ☎ 903.
— Simon, Kaufmann, Cigarrengeschäft en gros, Semmelstr. 48 II.
Schweickert, Margareta, Fabrikbesitzerswitwe, Steinheilstr. 26.

C. BROD, Dominikanerplatz 7, ☎ 470.
Zentralheizungen mittelst Dampf und Wasser.

Schweickert, Wilhelm, Fabrik für Wagenbau u. Eisenbahnbedarf, Inh. Marg. Schweickert, Steinheilstr. 26 P, I u. R. Bureau: Steinheilstr. 24. ☎ 272.
Schweiger, Michael, Auslaufer, Semmelstraße 20 R II.
Schweigert, Anton, Schneidermeister, Büttnerstraße 21 II.
— Georg, Weinhändler, Reisgrubeng. 19 II.
— Philipp, Plattenleger, Maulhardg. 2 I.
Schweighofer, Gertraud, Gymnasialprofessorswitwe, Kaserng. 3 II.
Schweiker, Heinrich, Graveur, Domstr. 37 III.
Schweikert, Philipp, Maurer, Oberthürstr. 5 I.
Schweinfurter Hof, Restauration, Semmelstr. 70.
Schweitzer, Barbara, Witwe, Semmelstr. 37 II.
— Konrad, Vizefeldwebel, Weißenburgstr. 4 II.
— Martin, Hilfsheizer, Moltkestr. 12 I.
— Ottilie, Privatiere, Burkarderstr. 26 III.
Schweizer, Eugen, Kaufmann, techn. Oele und Fette, Erthalstr. 5 II. ☎ 757.
— Josef, Schneidermeister, Roseng. 4⅓ II.
Schweizerhof, Restaur. zum, Randersackererstr. 9.
Schwemmel, Monika, Zugeherin, Sieboldstr. 1½ I.
Schwemmer, Johann, Lazarettkoch, Schottenanger 15.
— Josef, Spenglergehilfe, Wallg. 14 II.
Schwendemann, Wilhelm, k. Konzertmeister und Professor an der k. Musikschule, Rennwegerring 14 III.
Schwender, Wilhelm, Gymnasial-Turnlehrer, Huttenstr. 11 P.
Schwenk, Georg, Postbureaudienergehilfe, Lindleinstr. 12 I.
— Marie, Stadtschullehrerin, Reibeltg. ½ I.
Schwenkert, Bernhard, Kutscher, Sieboldstr. 1½ I.
Schwert, Johann, Schuhmachermstr., Plattnerstraße 15.
— Josef, Arbeiter, Schießhausstr. 19 M.
Schwerthöfer, Michael, Hausmeister, Haugerring 1 S.
Schwertl, Eva, Witwe, Büttnerstr. 35 II.
Schwertschlager, Babette, Postkondukteurswtw., Sanderglacisstr. 31 P.
Schwetzler, Bab., Schiffersw., Hahnenhof 3 III.
— Christine, Fischermeisterswitwe, Lauferg. 19 II.
Schwind, Dr. Adam, k. Gymnasiallehrer, Neubergstr. 38 I.
— Alexander, Oberpackmeister, Wallg. 14 I.
— Eva, Privatiere, Mergentheimerstr. 6 I.
— Franz, Bahnadjunkt, Pleicherglacisstr. 19 S.
— Georg, Schuhmachermeister, Alleestr. 4.
— Hans, Postamtsgehilfe, Pleicherglacisstr. 7 P (Gartenvilla).
— Heinrich, p. Wagenwärter, Pleichertorstr. 28 P.
— Helene, Privatiere, Kolonie Talberg. ☎ 1630.
— Johann, Schmied, Hinter d. Käpelle o. Nr.
— Josef, Maschinenwärter, Veitshöchheimerstraße 24 P.
Schwingenstein, Josefa, Privatiere, Domerschulstr. 13 II.
Schwinghammer, Xaver, Molkereigehilfe, Riemenschneiderstr. 4.
Schwink, Brigitte, Zugeherin, Alte Kasernstr. 8 II.
— Katharina, Glasermeisterswe., Pleicherkirchg. 3 I.
Schwinn, Alex., Accisnachgeher, Juliuspromenade 7 R I.
— Georg, Konditor, Pleicherring 4. Laden: Kaiserstr. 31. ☎ 1590.
— Georg, Monteur, Pleicherkirchg. 6 P.
— Georg, Geschäftsführer d. Restaurant „Hohenzoller", Kaiserstr. 8 P u. IV.
Schwinn, Maximilian, Kirchner, Josefplatz 5.
— Wilhelm, Schreinerm., Pleicherpfarrg. 3 R P.
Schwurgericht, Justizgebäude, Ottostr. 5 R II.
Sebastian, Paul, Musiker, Gartenstr. 6 III.
Sebert, Marie, Privatiere, Semmelstr. 61 I.
Sebold, Joh., Wagenwärter, Bronnbacherg. 18 I.
Seckbach, Benno, Versicherungs-Agent, Augustinerstraße 20 I.
Sedan, Restauration, Weißenburgstr. 7.
Sedelmaier, Maximilian, k. Gymnasialprofessor, Adelgundestr. 6 I.
Sedelmeier, Peter, Privatier, Sanderglacisstr. 44 P.
Sedlmaier, Isidor Adalbert, Kaufmann, Inh. der Fa. Georg Hagen, Kolonialwarenhdlg. Karmelitenstr. 26 P u. I. ☎ 338.
Seebach, Franz, Schneidermstr., Ebracherg. 8 II.
— Georg, Friseur, Roseng. 19. Laden: Sanderstraße 13 (Eingang Elefanteng.).
— Kunigunde, Zugführerswtw., Kartause 9⅓ III.
Seeber, Peter, k. Maschinenoberbauführer, Bahnhofplatz 2 I.
Seefried auf Buttenheim, Johanna, Freiin von, Privatiere, Franz-Ludwigstr. 3 I.
Seeger, Georg, Reisender, Kartause 9⅓ II.
— Johann, Flaschenbierhdlr., Virchowstr. 17 P.
Seel, Christian, Kaufmann, Adelgundestr. 10 I.
Seelig, Geschwister, Tapisserie- und Stickereigeschäft, Augustinerstr. 6 P, Wohnung: Augustinerstr. 16 III.
— Magdalena, Witwe, Restauration z. Rosenstrauch, Roseng. 4½ I.
— Valentin, Privatier, Frühlingstr. 17 II.
Seelmann, Johann, Schuhmachermstr., Pleichertorstr. 16 I.
— Johann, Vierteldiener, Oberthürstr. 10 I.
— Peter, Restaurateur, Steinstr. 7 P.
Seelmeyr, Josef, Buchdruckereibesitzer, Adelgundestraße 12 II. Geschäftslokal: Bronnbachergasse 1 (Eing. Karmelitenstr.).
Seemann, Peter, Schuhmachermeister, Reibeltg. 12.
Seger, Josef, Büttnerei und Faßholzgeschäft, Grombühlstr. 26 P.
Segner, Anna, Privatiere, Dominikanerg. 16 M.
— Dr. Franz, k. Universitäts-Bibliothekar, Ludwigstraße 23½ III.
— Kunigunde, Privatiere, Dominikanerg. 16 M.
— Marie, Privatiere, Wölffelstr. 4 R I.
Seibel, Wilhelm, Privatier, Sanderstr. 3 M.
Seibert (s. a. Seubert), Barbara, Witwe, Zugeherin, Fabrikstr. 32 M.
— Friedr. Wilhelm, Kaufmann, Ulrichstr. 8 P.
— **Hans,** Inh.: Emil Hoffmann, Spezialgeschäft für Damenputz, en gros et en détail, Eichhornstr. 4 P.
— Karl, Kreiskassadiener, Randersackererstr. 7 I.
— Wolfgang, Pensionist, Adelgundestr. 10 III.
Seibold (s. a. Seybold), Dr. Alois, prakt. Arzt u. Geburtshelfer, Domstr. 34 II. ☎ 1420.
— Margareta, Kaufmannswe., Marcusstr. 11 II.
— Martin, Lagerarbeiter, Wöllerg. 8 R II.
— Ursula, Privatiere, Domstr. 34 II.
Seidel, Christian, Wagenwärtergehilfe, Schweinfurterstr. 32 P.
— Ernst, Buchdruckerei-Faktor, Randersackererstraße 16 P.
— Johann, Taglöhner, Korng. 18 I.
— Katharina, Damenschneiderin, Dominikanerplatz 3 II.
— Viktor, Reisender, Gertraudg. 4 R P.
— Wilh., Maschinenhausgeh., Wöllerg. 23 III.
Seidenbusch, Ludwig, Privatmann, Ketteng. 28 II.

Schorle Morle mit Aachener Kaiserbrunnen ist unerreicht.

Seidenspinner, Johann Edmund, Viktualienhändler, Ulmerg. 4 P.
Seidlein, Elise, Näherin, Fabrikstr. 23 II.
Seiferling, Anna, Lohnkutscherswitwe, Virchowstraße 11 III.
— Stephan, Kutscher, Burkarderstr. 13 M.
Seifert (s. a. Seufert, Seuffert, Seyfert), Hans, Restaurateur z. Reuerer, Reuererg. 14 P u. II.
— Karl, Buchhalter, Burkarderstr. 24 II.
— Kathar., Forstmeistersgattin, Heidingsfelderstraße 1/3 III.
— Ludwig, Kutscher, Ritterg. 8 III.
— Dr. med. Otto, k. Universitätsprofessor, Spezialarzt f. Nasen- u. Halsleiden, sowie für Hautkrankheiten, Friedenstr. 31, Sprechzimmer: Rennwegerring 14 P. ☎ 144.
Seiffarth, Karl, k. Garnisonsverwaltungskontrolleur, Jägerstr. 2 I.
Seiler, Ferdinand, Privatier, Erthalstr. 14 P.
— Georg, Postbote, Petrinistr. 13 II.
— Georg, Schlosser, Seelbergstr. 1 P.
Seipel, Anton, städt. Holzmesser, Kärnerg. 43.
— Arnold, Posterpeditor I. Kl., Reibeltg. 2 I.
— Eduard, Wäschereibesitzer, Erthalstr. 18 R P.
— Heinrich, Büttner, Wöllerg. 20 II.
— Heinrich, Holzspalter, Pleichertorstr. 3 III.
Seisinger, Babette, Köchin, Kärnerg. 51 I.
Seißer, Andreas, Kaufmann u. Schirmfabrikant, i. Fa.: Josef Weber Nachf., Domstr. 17 P u. III.
— Hans, Oberleutnant u. Adjutant d. 4. Feld-Art.-Brigade, Sieboldstr. 1 P.
— **Louis**, Bankgeschäft, siehe Bayer. Disconto- u. Wechselbank A.-G.
— Ludwig, Rentner, Friedenstr. 45 I.
— Marie, Arztswitwe, Haugerkirchg. 6 I.
— **M. Ph.**, Kaufhaus für Kurz-, Weiß-, Woll-, Manufaktur- und Modewaren, Konfektion, Ausstattungen, Gardinen, Teppiche, Möbelstoffe, Linoleum, Kürschnerhof 6 u. Martinstraße 1/2. ☎ 60. (S. Inserat Vors.)
— Philipp, Großkaufmann, k. Kommerzienrat, Inhaber der Firma M. Ph. Seißer, Pleicherglacisstraße 18 I. ☎ 90.
— Dr. Rudolf, prakt. Arzt, Kürschnerhof 6 II. ☎ 1041.
— Valerie, Oberschwester der Rotkreuzklinik, Hueberg. 3. ☎ 61.
Seißiger, Jakobine, Haushälterin, Stephanstr. 5 II.
— Margareta, Bezirksarztsw., Sanderring 22 III.
Seißinger, Henriette, Privatiere, Randersackererstraße 38 I.
Seith, Nikolaus, Stationsgehilfe, Steinheilstr. 15 II.
Seither, Hermann, Leutnant, Faulenbergstr. (Art.-Kaserne).
Seitz, Adam, Schuhmachermeister, Korng. 15 R I.
— Andreas, Restaurateur z. Volksgarten, Steinbachtal ohne Nr. ☎ 1124.
— August, k. Oberamtsrichter, Sanderring 17 1/3 I.
— Bernhard, Kaufmann, Domerschulstr. 9.
— Eva, Lehrerswitwe, Marktplatz 10 IV.
— Franz, Univ.-Kassadiener, Peterpfarrg. 12 II.
— Franz Lukas, k. Hoflieferant, Parkettbodenfabrik, Bau- u. Möbelschreinerei, Bohnesmühlg. 7 I. Comptoir: Bohnesmühlg. 7 P. ☎ 227. Fabrikräume: Bohnesmühlg. 5 R. (S. Inserat).
— Friedrich, Möbelpacker, Kärnerg. 3 III.
— Fritz, Bau- u. Möbel-Schreinerei, Kehlleisten- u. Schulbankfabrik, Frankfurterstr. 10, Comptoir und Fabrik: Frankfurterstr. 12 R, auch am Weg zur Adelgundestraße. ☎ 469. (S. Inserat.)
Seitz, Georg, Hoteldiener, Textorstr. 17 III.
— Georg, Metzger, Neubergstr. 11.
— Georg, Schreiner, Steinheilstr. 29 P.
— Georg Peter, Schuhmacher, Sanderglacisstraße 32 III.
— Hans, Zuschneider, Herzogenstr. 2 III.
— Johann, Fabrikarbeiter, Grombühlstr. 13 M.
— Johann, Vereinsdiener, Bronnbacherg. 19 II.
— Josef, Hilfsbremser, Brücknerstr. 27 III.
— Julie, Korsettenmacherin, Domerschulstr. 9.
— Kaspar, Blockwärter, Veitshöchheimerstr. o. Nr.
— Kaspar, Herrnschneider, Weißenburgstr. 11 III.
— Klara, Amtsdienerswitwe, Bergmeisterg. 3 I.
— Ludwig, Postbureaudiener, Ingolstadterhof 6 II.
— Sophie, Bezirksarztsw., Sanderglacisstr. 37 II.
— Stephan, Kaufmann, Bronnbacherg. 19 II.
— Venanz, Amtsgerichtsdiener, Huttenstr. 14 I.
— Walpurga, Privatiere, Pleicherkirchplatz 9 I.
— Xaver, Schmied, Pleichertorstr. 16 II.
Seitzer, Josef, genannt Ocker, städt. Bademeister, Nikolausstr. 13 P.
— Josefine, Privatiere, Rottendorferstr. 1 1/2 P.
Selig, Hugo, Kaufmann, Inh. der Fa. Herm. Schimmel, Manufakturwaren- u. Ausstattungsgeschäft, Juliuspromenade 13. Laden: Eichhornstr. 1. ☎ 1648.
— Karl, Weingroßhändler, Teilhaber der Fa. Karl Friedrich Selig & Co., Friedenstr. 5 I. ☎ 77.
— **Karl Friedr., & Co.**, Weingroßhdlg., Inh.: Karl u. Simon Selig, Friedenstr. 5. ☎ 77.
— Simon, Weingroßhändler, Teilhab. der Fa. Karl Friedr. Selig & Co., Weingartenstr. 2 I. ☎ 177.
Seligmann, Jette, Witwe, i. Fa. Hermann Seligmann, Häute-, Fell- u. Darmhandl., Dominikanerg. 4 I. Lager: Kärnerg. 41. ☎ 1595.
Seligsberger, Berta, Privatiere, Johanniterpl. 2 I. ☎ 657.
— Ernestine, Teilh. d. Fa. S. Seligsberger Wwe., Johanniterplatz 2 I.
— Siegmund, Teilh. d. Fa. S. Seligsberger Wwe., Johanniterplatz 2 I.
— Simon, Teilh. d. Fa. S. Seligsberger Wwe., Johanniterplatz 2 I.
— S., **Wwe.**, Möbel-Ausstattungs-Magazin u. Antiquitätenlager, Johanniterplatz 2 P, I u. II. ☎ 657.
Sell, Ambros, k. Forstrat, Sanderring 17 1/3 III.
— Josefine, Näherin, 3. Felseng. 8 III.
— Karl, Kaufmann, Kolonial-, Materialwaren-, Drogen- und Farbwaren-Handlung, Rotscheibeng. 2 P u. I.
— Katharina, Privatiere, Oberthürstr. 15 I.
— Regina, Witwe, Pleicherpfarrg. 3 II.
— Robert, Milch- u. Produktenhdlr., Glockengasse 10 P u. I.
— Rudolf, Photolithograph, Oberthürstr. 15 P.
Selle, Friedrich, Seilermeister, Randersackererstraße 21 P.
Selling, Dr. Eduard, k. Univ.-Prof., Maistr. 4 II.
Sellmann, Melchior, Monteur, Juliusprom. 13 II.
Selmann, Johann, Postbote, Roseng. 4 P.
Seltmann, Anton, Buchbinder, Sieboldstr. 15 II.
Seltsam, Adam, Cigarrenmacher, Petrinistr. 20.
— Kunigunde, Kutscherswitwe, Baderg. 5 I.
Seltzam, Dorothea, Taglöhnerin, 3. Felseng. 6 III.
Selzam, Franz, Wagenwärter, Neumannstr. 11 I.
— Georg, Kondukteur, Rimparerstr. 2 1/2 II.
Semm, Ludwig, Mag.-Offiziant, Ziegelaustr. 5 II.
Semmel, Marie, Witwe, Weinhandlg., Fabrikstraße 29 P.

C. BROD, Dominikanerplatz 7, ☎ 470. **Badeanlagen für Gas- und Kohlenheizung** von der einfachsten bis zur elegantesten Ausführung.

Semmelmann, Johann Baptist, Bahnexpeditor, Fabrikstr. 29 II.
— Karoline, Privatiere, Frühlingstr. 7 P.
— Katharina, Privatiere, Frühlingstr. 7 P.
Semmelmayr, Josef, Vergolder u. Kunstanstaltsbesitzer, Semmelstr. 59 I. Geschäft: Wallg. 12.
Sendelbach, Andreas, Stationsmeister, Ständerbühlstr. 15 II.
— **B.**, Warenagenturgeschäft, Inh.: Karl Koch u. Wilh. Ammerbacher, Schweinfurterstr. 1/3. 23.
— Bernhard, Privatier, Ludwigstr. 27 P.
— Roman, Metzgermeister, Gartenstr. 4 P.
— Rosa, Glasermeisterswitwe, Sophienstr. 5 P.
— Sabine, Reisende, Reisgrubeng. 9.
Sendner, Josef, städt. Arbeiter, Fabrikstr. 48 III.
— Josef, Fuhrmann, Neumannstr. 8 III.
— Marie, Weißnäherin, Virchowstr. 4 III.
Senf, Friedr., Brauereitechniker u. Dipl.-Ingen., Frankfurterstr. 87.
Senft, Albin, Anwaltsbuchhalt., Huttenstr. 47 III.
— Andreas, Weinkommissionsgeschäft, Kapuzinerstr. 23 II.
— Friedrich, Aktuar, Huttenstr. 47 III.
— Gallus, Magistratsoffiziant, Huttenstr. 47 III.
— Joh., k. Kreiskassekontrolleur, Friedenstr. 32 II.
— Sixtus, k. Amtsrichter, Huttenstr. 47 III.
Senftinger, Marg., Witwe, Grombühlstr. 10 II.
Seng, Ludwig, Stationsgehilfe, Neumannstr. 22 P.
Senger, Babette, Näherin, Korng. 22 III.
— Elise, Köchin, Stephanstr. 3 P.
— Marie, Büglerin, Stephanstr. 3.
— Salomon, Lehrer a. D., Gerbrunnerstr. 1 II.
Sengler, Therese, Landgerichtsratswitwe, Sanderglacisstraße 4 P.
Senn, Otto, Regierungsassessor, Schillerstr. 11 P.
Sennefelder, Franz, Schreinergef., Bibrastr. 23 I.
— Jakob, Schneider, Schuttg. 1 P.
— Libora, Näherin, Ziegelaustr. 8 M.
Sersi, Sebastian, Privatier, Gertraudg. 3 II.
Seßler, Hans, Monteur, Fabrikstr. 15 III.
— Johann, Bauschlossereibesitzer, Peterpfarrgasse 4 R P.
— Johann, Schreiner, Fabrikstr. 1 III.
Setzer, Johann, Büttner, Höchbergerstr. 3 R.
Seubert (s. auch Seibert), Adam, Fuhrknecht, Lauterg. 9 I.
— Adam Heinrich, Spenglermeister, Dreikronenstraße 3 P.
— Alfred, Spenglermeister, Zellerstr. 13 II. Werkstätte: Sophienstr. 5 P.
— Alois, Bierführer, Höchbergerstr. 4 R.
— Babette, Privatiere, Peterpfarrg. 5 III.
— Babette, Schuhmacherswitwe, Pleichertorstraße 16 II.
— Babette, Witwe, Buchdruckereibesitzerin, Semmelstr. 52 58 P u. I.
— Barbara, Privatiere, Klinikstr. 12 P.
— Christian, Kaufmann. Teilh. d. Fa. M. Pfetscher Nachf., Bahnhofstr. 8 II. 465.
— Franz, Taglöhner, Höchbergerstr. 4 P.
— Georg, Maschinenstrickerei, Virchowstr. 1 R.
— Georg, Tünchergehilfe, Reuererg. 1 P.
— Gretchen, Privatiere, Reuererg. 6 R I.
— Hans, Bäckermeister, Textorstr. 9 P.
— Heinrich, Maschinenmeister, Marcusstr. 9 R.
— Heinrich, pens. Wagenwärter, Brücknerstr. 27 III.
— Jakob, Spenglermeister und Installateur, Zellerstr. 13 P u. I.
— Johann, Schiffer, Bergmeisterg. 6 I.

Seubert, Johann, Taglöhner, Nikolausstr. 7 R.
— Johann Georg, Milchhändler, Wöllerg. 24 P.
— Johann Georg, Schleifer, Vincentinumstr. 38 P.
— Josef, Auslaufer, Pleicherpfarrg. 1.
— Josef, Schuhmacherm., Randersackererstr. 2 I.
— Julius, k. Regierungs-Forstsekretär, Sieboldstraße 13 P.
— Karl, Lackierermeister, Neubergstr. 12 P.
— Kaspar Alois, Metzgermeister, Frühlingstr. 9 P. 1609.
— Marie, Filialleiterin, Sanderstr. 4 IV.
— Michael, Schlosser, Karmelitenstr. 29 III.
— Michael, Weinreisender, Sanderglacisstr. 39 M.
— Oswald, Buchhalter, Grombühlstr. 44.
— Peter, Lithograph, Zellerstr. 13.
— Peter, Schreiner, Mergentheimerstr. 44 R P.
— Peter Josef, Lackierer, Spitalg. 9 I.
— Philipp, Lackierermeister, Neubergstr. 12 P.
— Philipp, Schreiner, Reuererg. 10/12 I.
— Rosa, Landgerichtsratswtw., Friedenstr. 17 I.
— Sebastian, Gürtler, Grombühlstr. 49 I.
— Stephan, Prokurist, Schönleinstr. 9 P.
— Theodor, Schmied, Waltherstr. 3 III.
— Therese, Kaufmannswtw., i. Fa. Wilhelm Seubert, Kolonialwarenhandlung, Bronnbacherg. 2 P u. II.
— Theresia, Schreinerswitwe, Zwinger 16 I.
— Ursula, Wagenwärtergehilfenwitwe, Neumannstr. 17 I.
— Valentin, Schreiner, Huttenstr. 37 III.
— **Wilhelm**, Kolonialwarenhandlung, Bronnbacherg. 2.
Seuferling (s. auch Seiferling), Franz, städt. Bauaufseher, Theaterstr. 21 I.
— Franz, Bautechniker, Heinestr. 3 R I.
— Georg, Magistratsoffiziant, Reiserstr. 4 I.
— Georg, Wagenwärter, Vincentinumstr. 20 II.
— Marie, Produktenhändlerin, Wohlfahrtg. 8 P.
— Valentin, Produktenhdlr., Steinhäuserstr. 16 P.
Seufert (s. auch Seifert, Seuffert, Seyfert), Alexander Schneider, Maulhardg. 9 III.
— Andreas, Portier, Bahnhofstr. 14 I. 38.
— Anna, Privatiere, Kartause 3 II.
— Anna, Witwe, Kärnerg. 9 I.
— Babette, Privatiere, Dominikanerplatz 9 III.
— Babette, Privatiere, Frühlingstr. 7 II.
— Eugen, Wagner, Gneisenaustr. 10 I.
— Eva, Strickerin, Landwehrstr. 10 II.
— Franz, Bäckermeister, Kapuzinerstr. 27 P.
— Franz, ehem. Fuhrwerksbesitzer, Pleicherkirchgasse 1 P.
— Friedrich, Rechtspraktikant, Ob. Johannitergasse 6 II.
— Friedrich, Zuschneider, Neubaustr. 36 R II.
— Georg, Büttnermeister, Augustinerstr. 11 II. Werkstätte und Laden in der Fleischbank (Karmelitenstr. 53).
— Georg, Postbote, Wallg. 6 II.
— Georg, Schreinermstr., Pleicherpfarrg. 16 II. Werkstätte: Pleicherpfarrg. 20 P.
— Jakob, Monteur, Grombühlstr. 44 II.
— Johann, Maschinenschlosser, Frankfurterstraße 11 R P.
— Josef, Arbeiter, Martinstr. 21 M.
— Josef, Monteur, Friedrich Koenigstr. 4 I.
— Josef, Produktenhändler, Pommerg. 4 P.
— Josef, Schneidermstr., Ob. Johanniterg. 6 II.
— Karl, Schreiner, Maierg. 5 II.
— Kaspar, Produktenhändl., Landwehrstr. 25 P.
— Katharina, Näherin, Wölfflinstr. 5 I.
— Margareta, Zimmermeistersfrau, Amalienstraße 1 II.

Aachener Kaiserbrunnen heilkräftiges Tafelwasser von unerreichtem Wohlgeschmack.

Seufert, Matthäus, Schneider, Bronnbachergasse 18a III.
— Michael, städt. Arbeiter, Fabrikstr. 51 III.
— Michael, Holzspalter, Korng. 7 I.
— Michael, Privatier, Schildhof 4 I.
— Michael, Steinhauer, Stephanstr. 9 I.
— Paul, Korbmacher, Blöhlein 4 I. Geschäftslokal: Hahnenhof I.
— Philipp, Heizer, Vincentinumstr. 2 III.
— Philipp, Taglöhner, Grombühlstr. 48 I.
— Sebastian, Produktenhändl., Inn. Graben 16 P u. I.
— Sebastian, Produktenhändl., Spitalg. 15 P u. I.
— Val., Zimmermstr., Heidingsfelderstr. 49 R P.
— Veronika, Produktenhändlersgattin, Ingolstadterhof 2 P.
— Walpurga, Dienstmannswe., Elefanteng. 6 N I.
— Wilhelmine, Gastwirtswe., Steinheilstr. 18 R.

Seuffert (s. auch Seifert, Seufert, Seuffert), Anton, Sattlermeister und Tapezier, Gerberstr. 12 P u. I.
— August, Taglöhner, Langg. 8 I.
— Babetta, Privatiere, Hofstr. 20 II.
— Elise, Privatiere, Herzogenstr. 5 II.
— Eva, Privatiere, Peterplatz 4 I.
— Franziska, Lehrerswitwe, Ketteng. 5 II.
— Franziska, Privatiere, Peterplatz 4 I.
— Fritz, Privatier, Rotkreuzstr. 13½ III.
— Georg, Schmied, Fabrikstr. 53 III.
— Dr. Heinrich, Privatier, Sieboldstr. 3 III.
— Johann, Schreiner, Domstr. 66 R II.
— Johann Baptist, Kaufmann, Teilh. der Fa. Philipp Seuffert, Oberer Mainkai 3 I.
— Johann Michael, k. Hof- und Justizrat, Notar a. D., Maistr. 1 I.
— **Josef**, Inh.: Joh. Adam Schleicher, landw. Maschinen-Geschäft, Wohnung: Kaiserstraße 28 III, Geschäftslokal: Bahnhofstr. 8.
— Julius, Restaurateur z. Adlerhorst, Neumannstraße 9 P u. I.
— Kaspar, Unfallrentner, Spitalg. 4 P.
— Lorenz, Wagenwärter, Sanderglacisstr. 40.
— Lothar, Kaufmann, Mitinh. d. Fa. Phil. Seuffert, Peterplatz 4 P, Geschäftslokal: Oberer Mainkai 3 u. 5.
— Margareta, Kindergärtnerin, Inn. Graben 41.
— Margareta, Privatiere, Peterplatz 4 I.
— Peter, Schuhmachermeister, Ritterg. 3 I.
— **Philipp**, Bretter-, Holz- u. Kohlenhandlung, Inh.: Johann Baptist u. Lothar Seuffert, Oberer Mainkai 3. Lager: 5.
— Philipp, Maurer, Burkarderstr. 10 II.
— Thomas, Stationsgeh., Vincentinumstr. 12 III.
— Wilhelmine, Privatiere, Ketteng. 13 II.

Seuling, Michael, Tüncher, Untere Bockg. 2 II.
Seus, Josef, Lehrer, Brücknerstr. 10 III.
Seuß, Robert, Privatier, Heidingsfelderstr. 15 II.
— Sebastian, Lokomotivheizer, Neumannstr. 14 I.
Severin, Fritz, Herrengarderobegeschäft, Sanderstraße 4a P u. III.
Seyb, Marie, Privatierswitwe, Heinestr. 2½ II.
Seybert, Georg, Mineralwasserfabrikant, Lindleinstr. 8 P.
Seybold, (s. auch Seipold), Franziska, Privatiere, Martinstr. 2 II.
— Georg, Privatier, Friedenstr. 26 P.

Seyfert (s. a. Seifert, Seufert, Seuffert), Adolf, Monteur, Steinheilstr. 8 P.
— Pauline, Produktenhändlerin, Steinheilstr. 8 P.
Seyfried, Andr., Schuhmacherm., Domstr. 14 R I.
— Anna, Fischermeisterswe., Mergentheimerstr. 44 I.
— Bernhard Josef, Hausmeister, Wallg. 8 I.
Seyfried, Hans, Kaufmann, Huttenstr. 11 P.
— Johann, Fischermeister u. Fischhändler, Laufergasse 17 I.
— Marie Marg., Zugeherin, Domerschulstr. 25 P.
— Sebastian, Steinmetz, Leistenstr. 4 III.

Seyler, J., Geschäftsleiter d. Gerbervereinigung f. d. Heeresbedarf, Kartause 1 P u. I.
Seynstall, Bernhard, Güterführer, Kroateng. 13 II.
— Bernhard, Lohnkutscher, Petristr. 17 P.
Seyschab, Hans, Bahnmeister, Brücknerstr. 5 I.
Seywald, Albert, Büttnermeister, Virchowstr. 4 P.
— Hermann, Büttnermstr., Reuerg. 16 I u. R P.
Sgall, Salomon, Kaufmann, Agent für Weiß- u. Wollwaren, Semmelstr. 70 I.
Siber, Karl, Beamter a. d. k. Filialbank, Sanderglacisstr. 34 I.
— Dr. Oskar, prakt. Arzt, Sanderglacisstr. 34 I.
— Dr. Stephan, Spezialarzt für Chirurgie, Neubaustr. 3 P u. I. ☎ 1249. (Klinische Behandlung: Rotkreuzklinik, Hueberg. 3.)
Sibin, Sophie, Landgerichtsdirektorswitwe, Felix Dahnstr. 9 I.
Siblitz, Friedr., Schaffner, Oberdürrbacherstr. 3 I.
Sichart von Sichartshofen, Friedrich, Oberstleutnant und Kommandeur des k. 2. Trainbataillons, Rotkreuzstr. 13½ P.
Sichel, Abraham, Kaufmann, Inhaber der Fa. M. Sichel, Gemünden, Semmelstr. 89 P. ☎ 1298. Gemünden ☎ 18.
— Anna, Kaufmannswe., Pleicherglacisstr. 14 II. ☎ 615.
— **Gebrüder**, Futter- und Weißwaren en gros (Inh. Jakob u. Karl Sichel), Augustinerstr. 20 P. ☎ 504.
— Hugo, Kaufmann, Teilh. d. Firma Klau u. Sichel, Rotkreuzstr. 13½. ☎ 1452. Geschäft: Haugerring 16. ☎ 615.
— Jakob, Kaufmann, Teilh. d. Fa. Gebr. Sichel, Haugerpfarrg. 4 II. Geschäft: Augustinerstraße 20 P. ☎ 504.
— Karl, Kaufmann, Teilhaber der Firma Gebr. Sichel, Am Exerzierpl. 5 I. Geschäft: Augustinerstr. 20 P. ☎ 504.

Sichelstiel, Friedrich, pens. k. Pfarrer, Semmelstraße 17 P.
Sieber, Fritz, Schreinergehilfe, Gr. Katzeng. 8 I.
Siebenbürger, Christoph, Schuhmachermeister, Pleicherkirchg. 16 III.
Siebenhaar, Georg, Kaufmann, Kurz-, Woll- und Schuhwarengeschäft, Maschinenstrickerei, Innerer Graben 38. Laden: Marktplatz 7 (Marienkapelle).
— Johann, k. Gymnasiallehrer, Kantstr. 15 II.

Siebenlist, Adam Johann, pens. Amtsgehilfe, Bronnbacherg. 11 II.
— August, k. Regierungs-Rechnungskommissär, Peterplatz 6 II.
— Friedrich Karl, Photograph, Kroateng. 4 I. (Eingang z. Atelier: Kartause). ☎ 82.
— Hedwig, Privatiere, Rotkreuzstr. 15 I.
— Johann, Monteur, Wagnerstr. 22 I.
— Pauline, Wechselwärterswitwe, Vincentinumstraße 34 I.
— Philipp, Bauaufseher, Grünewaldstr. 7 P.
— Philipp, Elektrotechniker, Wagnerplatz 3 I.
— Philipp, Stationsdiener, Ständerbühlstr. 15.

Sieber, Franz, Porzellanmalerei, Bronnbachergasse 2 II.
— Heinrich, Feldhüter, Amalienstr. 8 II.
— Michael, Privatstudierender, Erthalstr. 16 I.

Siebert, Anna, Privatierswitwe, Heinestr. 2½ I.

C. BROD, Dominikanerplatz 7, ☎ 470.
Beleuchtungsgegenstände aller Art. Reichhaltigstes und grösstes Lager am Platze.

Siebold, Franziska v., k. Bezirksarztswe., Sanderring 6 I.
— Karl von, Privatier, Sanderring 6 II.
Sieboldskeller, Gartenwirtschaft u. Restauration, Sieboldstr. 26 P.
Siechenhaus, städtisches (als Pfründneranstalt benützt), Gerbrunnerstr. 18.
Siedentopf, Wilhelm, k. Universitäts-Mechaniker, Werkstätte für wissenschaftliche Instrumente, Schönleinstr. 7 R P u. I. 1338.
Siedler, F. Georg, Sprachlehrer, Lehrbureau f. Buchführung und Handelsfächer, Neubaustraße 24 II.
— Georg, Schlosser, Maierg. 3 III.
— Ignaz, Telephonarbeiter, Kapuzinerstr. 21 R I.
— Johann, Tapeziergehilfe, Erthalstr. 22 I.
— Peter, Kutscher, Höchbergerstr. 5 R.
— Regina, Witwe, Vincentiumstr. 30 III.
— Richard, Dachdecker, Fabrikstr. 53a P.
Siegel, Max, Kaufmann, Domerschulstr. 25 III.
Sieger, Bruno, k. Reallehrer, Sanderring 17 P.
Sieglein, Margareta, Privatiere, Frühlingstr. 14 M.
Siegler, Bruno, Versicherungsagent, Karmelitenstraße 29 III.
— Franz, Hilfsbremser, Grabeng. 7.
— Franz, pens. Zugführer, Bahnhofstr. 15 I.
— **Georg**, Dampfziegelei u. Verblendsteinfabrik, Comptoir: Haugerring 4 P, Fabrik: Heidingsfeld u. Steinbachstal. 251.
— Johann, Postbote, Bäreng. 11 I.
— Ludwig, Fabrikbesitzer, Haugerring 4 P. 251.
— Ludwig, k. Schloßverwalter, Residenzplatz 2 I. 545.
— Peter, Polizeiwachtmeister, Ebracherg. 1 P.
— Therese, Rentiere, Ludwigkai 9 II.
Siegmann, Franz, Buchdrucker, Wagnerstr. 13 II.
Sieke, Käthchen, Friseurin, Untere Bockg. 2 I.
— Richard, Musiker, Untere Bockg. 2 I.
Siemens-Schuckert-Werke, Installationsbureau, Haugerpfarrg. 9 P. 26. (S. Inserat.)
Sieverding, Georg, Zuschneider, Textorstr. 5 II.
Sigle, Heinrich, Schneidermeister, Friedenstr. 22.
Sigmund, Albert, Weingroßhändler, Konradstraße 3 P. 1272.
Silbermann, Adolf, Weingroßhändler, Rottendorferstr. 4. 1401.
— Albert, Brauereibesitzer in Repperndorf, Ludwigkai 9 P. 252.
— Siegfried, Möbelfabrikbesitzer, Teilh. der Fa. Gebr. Billigheimer, Tiepolostr. 21 I.
— Dr. Siegmund, Rechtsanwalt, Alleestr. 11 II. Bureau: Domstr. 22 I. 221.
Silberschmidt, Doris, Arztswe., Ludwigkai 5 I.
— **H.**, Weingroßhdlg. (Inh.: Nathan Schlamme), Pleicherpfarrg. 14.
— Lotte, Privatiere, Keesburgstr. 13 I.
— Regine, Weinhdlswtw., Pleicherpfarrg. 14 I.
Silberthau, M., Uhren-, Juwelen-, Gold-, Silber- u. Alfenidwarenhandlung, Inh.: Siegmund Silberthau, Domstr. 26/28/30 P u. I. 346.
— Marie Anna, Privatiere, Huttenstr. 9 II.
— Siegmund, Juwelier, Inh. d. Fa. M. Silberthau, Augustinerstr. 7 I. 346.
— Sophie, Privatiere, Huttenstr. 9 III.
Silberzahn, Johann, Briefträgergehilfe, Handgasse 5 I.
Siligmüller, F. A., Schaumweinkellerei, Inh. Kommerzienrat Franz Herold und Otto Herold, Kroateng. 6 u. 8, Comptoir: Heinestraße 5 P. 313.
Siligmüller, Kathinka, Privatiere, Heinestr. 5 I.
Silke, Katharina, Privatiere, Tiepolostr. 19 III.
Sillig, Johann, Taglöhner, Korng. 7 I.
Silling, Heinrich, Konditor, Gartenstr. 6 III.
Simon, Andreas, pens. Lehrer, Amalienstr. 8 P.
— Anton, Schreinermeister, Zwinger 9 P u. I.
— Christoph, Kolonialwarenhändler, Burkarderstraße 9 P u. I.
— Edmund, Oberpflegamtsdiener, Wöllerg. 25 II.
— Eva, Kleidermacherin, Semmelstr. 6 III.
— Franz, k. Regierungsrat, Sanderglacisstr. 16 II.
— Friedrich, Kaufmann, Büttnerstr. 44/46 III.
— Friedrich, Reitinstitutsinhaber und Reitlehrer, Kapuzinerstr. 25 I.
— Fritz, Schriftsetzer, Gabelsbergerstr. 4 II.
— Heinrich, Taglöhner, Korng. 20 M.
— Johannes, pens. Lehrer, Marktplatz 3 M.
— Josef, Erdarbeiter, Barbarastr. 12½ III.
— Julius, Kaufmann, Warenagenturgeschäft, Haugerring 8 II. 3.
— Karl, Kaufmann, Theaterstr. 5 II, Inhab. d. Fa. Wilhelm Zapff, Kaiserstr. 7 u. 9. 680.
— Leo, Kaplan, Burkarderstr. 40.
— Marg., Oberamtsrichtersw., Theresienstr. 9 III.
— Margareta, Zugführerswitwe, Pleicherglacisstraße 3 M.
— Michael, Kaufmann, Ständerbühlstr. 14a I.
— Oskar, Stationsgehilfe, Oberdürrbacherstr. 5 P.
— Otto, Amtsgerichtsdiener, Domerschulstr. 11 II.
— Pauline, Inspektorswitwe, Seelbergstr. 3 III.
— Peter, Zementarbeiter, Holztorg. 4 I.
— Richard, Lokomotivführer-Bewerber, Vincentiumstr. 9 R III.
— Wilhelm, Reisender, Kärnerg. 51 I.
— Wilhelm, Kaufmann, Kolonialwaren- und Delikatessengeschäft, Eichhornstr. 5 P u. II. 159. Sommerwohnung: Steinbachstal.
Simons, Berthold, Kaufmann, Haugerpfarrg. 8.
Singer, Andreas, Schmied, Adelgundestr. 14a P.
— Elise, Taglöhnerin, Korng. 11 I.
— Leo, Buchhalter, Blumenstr. 9 III.
— Margareta, Witwe, Münzstr. 6 III.
— Stephan, Restaurateur u. Metzger, Sieboldstraße 1½ P u. I.
— Valentin, Hausmeister, Frankfurterstr. 15.
Singer Co. Nähmaschinen Akt.-Ges., Nähmaschinen-Handlung, Reparaturwerkstätte, Marktplatz 10 P. (Geschäftsführer: Ferd. Keßler.) 1346.
Sinner, Eva, Witwe, Cigarrengesch.-Inh., Fabrikstraße 22.
— Hermann, k. Zollinspektor a. D., Reibeltg. 2½ I.
— Philipp, k. Forstamtsassistent I. Kl., Heidingsfelderstr. 49 II.
Sinsel, Otto, Kaufmann, Brauerei-Bedarfsartikel, Annastr. 17½. Lager: Rennweger-glacisstr. 6.
Sippel, German, k. Posterpeditor I. Kl., Friedenstraße 57 P.
— Max, priv. Apotheker, Friedenstr. 19 I.
— Michael, Briefträgergehilfe, Weißenburgstraße 5 III.
Sirch, Paul, Werkaufseher, Brücknerstr. 8 I.
— **P., & Sohn**, Geldschrank- und Wagfabrik, Inhaber: Karl Theodor Emmerich, Semmelstraße 27/29 P. 365. (S. Inserat.)
Sittich, Georg, Oekonomieaufseher, Haugerpfarrgasse 6 R.
Sitzmann, Franz, k. Posterpeditor I. Kl., Randersackererstr. 14 P.
— Johann, Schutzmann, Randersackererstr. 8 III.

Schorle Morle mit Aachener Kaiserbrunnen ist unerreicht.

Sitzmann, Karl, Schriftsetzer, Schenkhof 2 III.
— Magdalena, Lehrerswitwe, Klinikstr. 14 P.
— Urban, Bahnexpeditor, Klinikstr. 14 P.
Six, Apollonia, Schreinermeisterswitwe, Wöllergasse 1 u. 3 III.
— Rudolf, Gastwirt zur Stadt Mainz, Semmelstraße 39 P u. II.
Sixt, Anton, Restaurateur, Friedenstr. 28 III.
— Antonie, Privatiere, Maxstr. 9½ I.
Smissen, Gysbert van der, Reiseprediger, Randersackererstr. 23 R I.
Smolensk, Restauration und Gartenwirtschaft mit Kegelbahn (Evang. Arbeiterverein), Rennwegerglacisstr. 1.
Sobotta, Dr. Johannes, k. Universitätsprofessor u. Prosektor d. Anatomie u. anthropol. Anstalt, Pleicherglacisstr. 2 III.
Sodeur, Dr. Gottlieb, kgl. prot. Pfarrer, Friedenstraße 29 II.
Sodi, Augusta, Pensionistin, Büttnerstr. 14 M.
Söchtig, Gustav, Inh. d. Löwendrogerie, Semmelstraße 68. 1627.
Söder, Michael, Schuhmacher u. Depotarbeiter, Domstr. 9 II.
— Michael, Schutzmann, Uhlandstr. 12 III.
— Silvester, Zugführer a. D., Vincentiumstraße 3½ III.
— Valentin, Privatier, Neubaustr. 7.
Söhner, Kilian, Hausmeister, Pleicherglacisstraße 13 R.
Sökel, Michael, Schwertfeger, Eichhornstr. 6 R II. Werkstätte: Reibeltg. 4 R P.
Söldner, Babette, Wagenwärterswtw., Pleicherkirchg. 6 II.
— Margareta, Arbeiterin, Burkarderstr. 9 M.
Söll, Richard, Tapeziergehilfe, Rotscheibeng. 1 I.
Söllner, August, k. Amtsgerichtssekretär, Weingartenstr. 43 III.
— Dorothea, Schneiders-Witwe, Herrenkleidergeschäft, Langg. 4 II, Laden: Schenkhof 2 P.
— Franz, Magazinier, Fabrikstr. 53 I.
— Johann, Geschäftsdiener, Heinestr. 2⅓ R P.
Söltner, Georg, k. Bauführer, Bibrastr. 2 II.
— Konrad, Zahntechniker, Blasiusg. 1 I.
Soenning, Dr. Julius, k. Oberstabs- u. Regimentsarzt im k. 9. Inf.-Reg., Rotkreuzstr. 9 I.
Sohl, Simon, Lokomotivheizer, Lindleinstr. 14 I.
Sohler, Bonifaz, Dochtfabrikant, Teilh. d. Fa. Sohler & Bürger, Bohnesmühlg. 12 P u. I.
— **& Bürger**, Inh. Bonif. Sohler u. Jos. Bürger, chem. Wachsbleicherei, Bohnesmühlg. 12 P.
Sohn, Hermann, Trödler, Wohlfahrtg. 11 II.
— Joh. Josef, Kaufmann, Mitinh. d. Fa. Sohn & Breunig, Sanderstr. 19 P, Filiale: Heidingsfelderstr. 17 P.
— Margareta, Zahnarztswitwe, Hofstraße 16 I.
— Philipp, Kaufmann, Randersackererstr. 19 P.
— **& Breunig**, Kolonialwaren-, Cigarren- u. Tabakhandlung, Inhab.: Josef Sohn und Johann Breunig, Sanderstr. 19. Filiale: Heidingsfelderstr. 17.
Solf, Babette, Wäschereiinhab., Frühlingstr. 13 P.
— Josef, Uhrmachermeister, Reparaturwerkstätte f. Musikautomaten u. Gramaphonen, Sanderstraße 13 P.
— Sebastian, Pensionist, Frühlingstr. 13 P.
— Therese, Näherin, Münzstr. 3 II.
Solger, A., , Ludwigstr. 10⅓.
Sollfrank, Michael, Drechslermeister, Elsterg. 2.
Sollmann, Hans, Kolonialw.-Händler, Riemenschneiderstr. 9 P.
Sommer, Dr. med. Alfred, Prosektor am anatomischen Institut, Pleicherglacisstr. 12 III.
— Curdo, approb. Arzt, Innerer Graben 14.
— Friedrich, pens. Feldwebel, Kaserng. 3 R P.
— Dr. phil. et med. Georg, Privatdozent an der Universität, Semmelstr. 87 I.
— Josef, Privatier, Reibeltg. 2½ P.
— Julius, k. Bahnoberexpeditor, Harfenstr. 6 II.
— Lazarus (Leser), Privatier, Neubaustr. 22 II.
— Margareta, Privatiere, Huttenstr. 9 R I.
— Martin, Vers.-Inspektor, Rückertstr. 14 III.
— Max, Kaufmann, Möbel- u. Ausstattungsmagazin, Theaterstr. 4 P u. R I.
— Philippine, Hebamme, Klinikstr. 8 II.
Sommerer, Bernhard, kgl. Direktionsassessor, Seelbergstr. 8 I.
— Franz, Taglöhner, Barbarastr. 20 P.
Sommerfeld, Martha, Privatiere, Rückertstr. 9 III.
Sonderland, Max, Zahntechniker, Kartause 9 I. Atelier: Plattnerstr. 1 II.
Sondheimer, Rosine, Privatiere, Hofstr. 14 II.
Sonn, David, Kultusbeamter, Reibeltg. 3 I.
— Jakob, Lehrer a. D., Sanderstr. 10 I.
Sonne, Hotel zur, Bahnhofstr. 5 u. 7. 386.
— Restauration z., Fabrikstr. 38.
Sonnenberg, Siegmund, Elektrotechnisches Gesch. u. Installation, i. Fa. Sonnenberg & Steinhardt, Wilhelmstr. 5 II. Laden: Martinstr. 7. 508.
— **& Steinhardt**, Elektrotechn. u. Installationsgeschäft, Martinstr. 7. 508. (S. Inserat.)
Sonnenblume, Restauration, Gneisenaustr. 11.
Sonnleitner, Ludwig, Bildhauermeister, i. Firma P. Müller & L. Sonnleitner, Nikolausstr. 10 I. Atelier: Leistenstr. 3.
Sonntag, Elise, Privatiere, Peterplatz 5 III.
Sophienschule, Privatanstalt f. höhere weibl. Bildung mit Pensionat, Siebold str. 10 P.
Sopp, Emilie, k. Försterswtw., Schönleinstr. 6 II.
— Magd., Schreinerswitwe, Landwehrstr. 19 III.
Sorg, Adolf, k. Regierungsrat u. Direktor des Juliushospitals, Pleicherglacisstr. 1 P.
— Sophie, Privatiere, Ludwigkai 5 P.
Spänkuch, Karl, Wagenwärtergeh., Grabeng. 1 P.
Späth, Elise, Privatiere, Maistr. 3 I.
— Fritz, Kaufmann, Klinikstr. 12 P.
— Johann, Metzgermeister, Weingartenstr. 6 I.
— Johann, Güterlader, Inn. Graben 41 III.
— (Spaeth), Josef, Privatier, Friedenstr. 40 P.
— Karl, Wagenwärtergehilfe, Schweinfurterstraße 32 III.
— Max, Bahnarbeiter, Schildhof 5 II.
Spaett, Lenchen, Oberförsterswtw., Huttenstr. 18 I.
Spahn, Anna, Hausmeisterin, Pleicherglacisstraße 1 S.
— Johann, Maurermstr., Karmelitenstr. 45 II.
— Johann, Stationsgehilfe, Steinheilstr. 14 I.
— Lorenz, Postkondukteur, Pleicherglacisstr. 20 IV.
— Margareta, Briefträgerswitwe, Handg. 8 I.
Spangenberg, Guido, Privatier, Maistr. 6 I.
— Marie, Privatiere, Kaiserstr. 19 II.
Spanheimer, Andreas, Schreinergeh., Korng. 17 I.
— Johann Heinrich, Lehrer, Steinstr. 2 I.
— Josef, Privatier, Ursulinerg. 7 I.
— Karl, Fabrikschmied, Leistenstr. 64 I.
— Michael, Viktualienhändler, Reisgrubeng. 2 I.
Spann, Eduard, Ingenieur, Teilh. d. Fa. Spann & Speer, Adelgundestr. 12 I.
— **& Speer**, G. m. b. H., Beton- u. Asphaltgeschäft, Ergolinfabrikation. Bureau: Marktplatz 10 II. Lager u. Werkst.: Frankfurterstraße 14. 458.

C. BROD,
Dominikanerplatz 7, 470.
Gas- und Wasser-Installationen.

Spannheimer, Andr., Auslaufer, Roseng. 8 II.
Spar- u. Schuldentilgungskasse, städtische, Rathausneubau Nr. 2. Abgabe von Sparmarken ebendaselbst. Geöffnet jeden Werktag von 8—12 Uhr vormittags u. 2—4 Uhr nachm.
Spath, Martin, Kolonial-Landes-Produkten- und Hefenhändler, Burkarderstr. 14 P u. I.
— Peter, Restaurateur, Leistenstr. 64 P.
Spatz, Benno, Kaufmann, Inh. d. Firma Franz Gabler Nachf., Seifenfabrik u. Fr. Schäffer, Butter- und Schmalzgeschäft, Gerberstr. 6 II.
— Katharina, Witwe, Textorstr. 13 II.
Specht, Karl, Färberei, Dekateur u. chem. Waschanstalt, Pleicherpfarrg. 6 P.
— Marie, Zugeherin, Pleicherpfarrg. 6 I.
— Nikolaus, Architekt, Mergentheimerstr. 22½ II.
Spehnkuch, Emil, k. Posterpeditor I. Kl., Marcusstraße 9.
— Margareta, Witwe, Grabeng. 4.
Speier, Lorenz, Postadjunkt, Steinheilstr. 6 I.
Speiers Schuhwarenhaus, Inhaber Sally Schwarzschild, Domstr. 56/58. 603. Wohnung: Franziskanerg. 5½ II. 480.
Speiser, Anna, Friseuse, Ketteng. 5 III.
— Florian, Plazierungsbureauinhab., Schustergasse 1 I. 1204.
— Friedrich, Schreinermeister, Ketteng. 5 III, Geschäftslokal: Semmelstr. 20.
— Fritz, Kellner, Domstr. 11 III.
Speitel, Valentin, Bäckermeister und Kolonialwarenhändler, Pleichertorstr. 10 P, I u. R P.
Spemann, Dr. phil. Hans, k. Univ.-Professor, Pleicherglacisstr. 2 I.
Spengler, Georg, Glasermeister, Sanderring 3 S. 1123.
— Johann Baptist, Bäckermeister, Franz-Ludwigstr. 25 P.
Spenkuch, Jos. Karl Ludw., Friseur, Kartause 9.
Sperlich, Hans, Kunstmaler, Haugerpfarrg. 9 III.
Sperling, Christine, Rangiermeisterswitwe, Adelgundestr. 12 III.
— Theophil Albrecht, Musiklehrer, Wöllerg. 5 II.
Speth, Dr. med. Josef, prakt. Arzt, Ludwigstr. 9 I. 1082.
Spiegel, Adam Aquilin, Weinhändler, Marcusstraße 11 P.
— Agnes, Witwe, Valentin Beckerstr. 10a II.
— Babette, Büttnermeisterswitwe, Neubaustraße 42 P u. II.
— Berta, Buchhändlerswitwe, Amalienstr. 2 II.
— Ferdinand, Oekonom, Pleicherpfarrg. 7 I.
— Franz, Maler, Valentin Beckerstr. 10a II. Werkstätte: Augustinerstr. 13.
— Georg, Ablöswärter, Barbarastr. 27 P.
— Georg, k. Bahnexpeditor, Semmelstr. 85 P.
— Georg, Oberwagenmeister, Rimparerstr. ⅓ II.
— Georg, Schuhmachermeister, Erthalstr. 16 II.
— Johann, Taglöhner, Korng. 26 II.
— Johann, Zimmermann, Reuereg. 16 II.
— Johann Fortun., Privat., Franz-Ludwigstr. 8 P.
— Josef, Bildhauer, Augustinerstr. 13.
— Karl, Kaufmann, Schuhwarenhandlung mit Maß- und Reparaturwerkstätte, Eichhornstraße 2a II. Laden: Kürschnerhof 9.
— Kaspar, Schuhmachermeister, 1. Schloßg. 4 I.
— Katharina, Privatiere, Plattnerstr. 3 III.
— Ludwig, Lackierergehilfe, Schwanenhof 1 II.
— Michael, Bildhauer, Landwehrstr. 13 I.
— Michael, Wagenwärtergeh., Grombühlstr. 13 II.
— Michael, Zimmerpalier, Landwehrstr. 11 II.
Spiegel, Dr. Nikolaus, k. Gymnasialprofessor, Frühlingstr. 7½ II.
— Otto, Schlosser, Vincentinumstr. 30 III.
— Rosa, Gemüsehändlerin, Grombühlstr. 13 II.
— Theodor, techn. Bankbeamt., Val. Beckerstr. 4 P.
— Thomas, Lohnkutscher, Schildhof 2 I.
— Valentin, Wagnermeister, Gutenbergstr. 4 P.
Spieker, Eva, Steuerratswitwe, Randersackererstraße 20 III.
Spieler, August, Bahnarbeiter, Grombühlstr. 4 P.
— Johann, Postkondukteur, Petinistr. 17½ II.
— Josef, Bureaudiener, Steinheilstr. 13 I.
Spier, Siegfried, Kaufmann, Inh. d. Fa. Samson & Cie., Sanderring 17⅓ P. Atelier: Marktplatz 15.
Spies, Fritz, naturwissensch. Schriftsteller, Huttenstraße 13 III.
— Georg Peter, Schreinermeister, Reiserstr. 9 P. Werkstätte: Oberdürrbacherstr. 5.
— Johann Georg, Geschäftsreisender, Heidingsfelderstr 6 III.
— Philipp, Kaminkehrermstr., Semmelstr. 60 R P.
— Sebastian Romuald, Lehrerobmann, Ziegelaustraße 2 II.
Spiesberger, Franz, Chirurg u. Friseur, Landwehrstr. 13 II, Friseurladen: Sanderstr. 39.
— Franz Ignaz, Privatier, Huttenstr. 12 I.
Spieß, Anna, Wtw., Kolonialwarenhändlerin, Korng. 2 P.
— Franziska, Privatiere, Blumenstr. 13 IV.
— Heinrich, Rentbeamter a. D., Nikolausstr. 3 I.
— Johann, Depotarbeiter, Nikolausstr. 13 P.
Spiller, Julius, Kaufmann u. Geschäftsführer, Zwinger 32½ P.
Spindler, Anton, Stationsmeister, Reiserstr. 4½ P.
— Eva, Privatiere, Grombühlstr. 48 II.
— Josef, Schreiner, Roseng. 4¼ P.
— Karl v., Kaufmann, Warenagenturen, Fabrikstraße 18 I.
— Marie, Witwe, Dreikronenstr. 49 II.
— Marie, Witwe, Roseng. 4½ M.
— Selma, Straußfedern- u. Handschuhwäscherei und Färberei, Spiegelstr. 11 P u. I.
Spinner, Marie, Wurstwarenhandlung, Franz-Ludwigstr. 7½ R II. Laden: Franz-Ludwigstr. 10.
— Rosine, Pfründnerin, Franz-Ludwigstr. 24/26 I.
Spinnler, Johann, Magazinarbeiter, Barbarastraße 24 I.
— Raimund, pens. Wagenwärter, Grombühlstraße 10 II.
Spitalmühle, Juliuspromenade 19.
Spitzer, Josef, Weinhändler, Blumenstr. 8 I.
Spitzig, Valent., Dienstmann, Vincentinumstr. 12 II.
— Wilhelm, Schreiner, Vincentinumstr. 13 II.
Spitznagel, Georg, Tapezier und Dekorateur, Sanderstr. 3 R III. Werkstätte: Roseng. 19.
— Richard, Hausdiener, Reuereg. 4 III.
— Sebastian, Erdarbeiter, Nikolausstr. 4 R P.
Spörer, Johann, Bierbrauer, Frühlingstr. 16 III.
— Marie, Privatiere, Marktplatz 6/8 III.
— Martin, Gastwirt (z. Reichsapfel), Karmelitenstr. 41 I u. II.
— Simon, Bäckergehilfe, Landwehrstr. 13 R I.
Spöringer, Gottfried, Maschinenarbeiter, Korngasse 17 I.
Spörl, Karl, Kaufmann, Kantstr. 25 III.
Spörner, Georg, Bäckermeister und Kolonialwarenhdlr., Rotkreuzstr. 16½ P. 1078.
Sponsel, Friedrich, Schutzmann, Karmelitenstraße 12 III.

Aachener Kaiserbrunnen heilkräftiges Tafelwasser von unerreichtem Wohlgeschmack.

Sporrer, Georg, Tapezier, Gutenbergstr. 1 M.
— Johann, Schlosser, Gutenbergstr. 8 P.
Spreitzer, Katharina, Hausmeisterin, Domerschulstraße 13 R I.
Sprenger, Adam, Werkmeister, Gutenbergstr. 12 II.
— Amalie, Bürgermeisterswitwe, Bohnesmühlgasse 7 II.
— Amelie, Haushaltungslehrerin, Bohnesmühlgasse 7 II.
— Ferdinand, Elektromonteur, Neubaustr. 22 R I.
— Ludwig, Tapezier, Augustinerstr. 13 I.
Sprengler, Joh. Adam, Stationsgehilfe, Ziegelaustraße 6 R P.
Springer, Josef, Packer, Bronnbacherg. 3 III.
— Ludwig, Photograph, Sophienstr. 19 II.
— Margareta, Privatiere, Alte Kasernstr. 16 P.
— Therese, Hotelbesitzers-Witwe, Annastr. 17½ I.
Springmann, Anna, Schuhwarenhaus, Marktplatz 10 P. ☎ 1681.
Sprinz, Dr. Robert, pr. Arzt, Pleicherschulg. 2 P. ☎ 377.
Sprunner, Robert von, Rentier, Sanderglacisstraße 36 I. ☎ 1284.
Staab, Anton, Wagenwärtergehilfe, Neumannstraße 15 I.
— Gregor, Laternanzünder, Jägerstr. 3 P.
— Josef, städt. Arbeiter, Obere Schloßg. 4 II.
— Karl, Assistent, Domerschulstr. 18 II.
— Margareta, Bäckermeisterswitwe, Marktg. 3 P u. I.
— Margareta, Witwe, Bronnbacherhof 3 III.
Staatsanwaltschaft, kgl., des Landgerichts, Ottostr. 5. ☎ 187.
Staatsbahn-Ingenieur I, Bureau: Haugerglacisstr. 7 P.
— II, Bureau: Rimparerstr. ½ P.
Stabernau, Johann, Fabrikschreiner, Spitalg. 10 I.
— Josef, Schreinermeister, Friedenstr. 36 R P.
Stachel, Gasth. u. Weinrestaur. zum, Gressenig. 1. ☎ 994.
Stadelmaier, Albert, Buchhalter, Höchbergerstraße 3 I.
Stadelmayr, Ludwig, Oberleutnant im k. 9. Inf.-Regt., Ziegelaustr. 2 I.
Stadler, Jakob, städt. Kanalaufseher, Weißenburgstr. 15 II.
— Josef, pens. Feldwebel, Fabrikstr. 36 III.
Stadt Heidelberg, Restaurat. zur, Leistenstr. 7.
— **Kitzingen**, Restaur. z., Pleicherschulg. 3.
— **London**, Konfektionshaus, Semmelstr. 1.
— **Mainz**, Gasthaus zur, Semmelstr. 39.
— **München**, Gasthaus zur, Bibrastr. 2.
— **Weißenburg**, Restaur. zur, Weißenburgstr. 15.
— **Wien**, Restaur. zur, Grombühlstr. 13.
— **Würzburg**, Gasthaus zur, Juliusprom. 6.
Stadtbauamt, Karmelitenstr. 12. ☎ 188.
Stadt-Bibliothek, Domstr. 7, Karmelitenstr. 12. (Die Abgabe von Büchern erfolgt Mittwochs u. Samstags von 11—12 Uhr im magistrat. Geschäftszimmer Nr. 142 II.)
Stadter, Paulus, Erdarbeiter, 2. Felseng. 10 P.
Stadtgärtnerei, Bureau: Annastr. ½ P. ☎ 639.
Stadtkämmerei, Karmelitenstr. 10. ☎ 633.
Stadtkeller, Restauration, ehem. Bauchs-Keller, Zellerstr. 41. ☎ 102.
Stadtmagistrat (Magistratsgebäude), Domstr. 7 u. Karmelitenstraße 12. ☎ 1. Bürgermeister 418 b, Ratssekretariat 418 a.
Stadtmüller, Elise, Zugeherin, Münzstr. 16 III.
— Jakob, Mechaniker, Johanniterg. 4 II.
— Konrad, Cigarrenmacher, Gressenig. 1 II.
Stadtpost Würzburg, siehe unter Postamt.
Stadtrentamt, k., Residenzplatz 1 I (Hauptwache).
Stadttheater, Theaterstr. 18. ☎ 656.
Stäblein, Michael, Arbeiter, Grombühlstr. 46 P.
Städtische Regie- u. Inventar-Verwaltung, Karmelitenstr. 10. ☎ 633.
Städtische Sammlungen, Marstr. 4 I.
Städtisches Arbeitsamt (männliche Abteilung, unentgeltliche Stellenvermittelung jeder Art), Domstr. 5 I. ☎ 531.
— Arbeitsamt (weibliche Abteilung, unentgeltliche Stellenvermittlung jeder Art), Domstr. 5 P.
Städtisches Elektrizitätswerk Würzburg, Wallgasse 4½ P. ☎ 357.
Städtisches Lagerhaus, Veitshöchheimerstr. 5. ☎ 512.
Stämmer, Gustav Adolf, Taglöhner, Karmelitenstr. 37 II.
Stahel, August Josef, k. Hof- u. Universitäts-Buch- u. Kunsthändler, Sterng. 16 R II.
— Heinrich, Privatier, Pleicherring 6 II.
— Ignaz, Privatier, Mergentheimerstr. 10 II.
— Oskar, k. Hof-Verlagsbuchhändler, Univ.-Buchhändler und Hofbuchdrucker, Sanderring 16 III. ☎ 585.
Stahelsche k. Hof-Buchdruckerei, (Inh.: Oskar Stahel, Sprechzeit ab 10 u. ab 5 Uhr), Domerschulstr. 4 R P. ☎ 585.
Stahelsche k. Hof- u. Univ.-Buch- u. Kunsthandlung (Inh. Aug. Jos. Stahel), Sterng. 16 P. (Plattnerstr.) ☎ 108.
Stahelsche Verlagsanstalt, k. Hof- u. Universitätsverlag (Inh.: Oskar Stahel, Sprechzeit ab 10 und ab 5 Uhr), Domerschulstr. 4 R P. ☎ 585. (S. Inserat.)
Stahl, Adam, Bäckermeister u. Kolonialwarenhändler, Körnerstr. 2 P.
— Apollonia, Schneidermeisterswitwe, Mergentheimerstr. 3 P.
— Christoph, pens. Lehrer, Alleestr. 10 I.
— Erhard, Privatier, Huttenstr. 15 II.
— Franz, Schreiner, Sanderstr. 33 M.
— Fritz, Rechtspraktikant, Konradstr. 9 P.
— Fritz, Restaurat. zum Roßberger, Veitshöchheimerstr. o. Nr. ☎ 1255.
— Georg, Fuhrmann, Kantstr. 50 R I.
— Georg, Postbote, Petriniſtr. 19 III.
— Heinrich Josef, Domvikar, Ketteng. 2 I.
— Helene, Privatiere, Ketteng. 2 I.
— Johann, Bäckermstr., Randersackererstr. 7 P.
— Johann, Büttner, Semmelstr. 9 III.
— Johann, Zitherlehrer, Schildhof 6 P.
— Johanna, Privatiere, Huttenstr. 1 P.
— Josef, Schneider, Bergmeisterg. 1 R M.
— Josefa, Zugeherin, Kärnerg. 14 III.
— Karl, Kaufmann, Woll-, Weiß- u. Kurzwarenhändler, Brücknerstr. 3 P u. I.
— Karl I, Lokomotivführer a. D., Fabrikstr. 18 II.
— Karl II, Lokomotivführer, Fabrikstr. 18 II.
— Katharina, Privatiere, Huttenstr. 1 P.
— Margareta, Privatiere, Huttenstr. 1 P.
— Margareta, Witwe, Höchbergerstr. 4 I.
— Michael Johann, Fuhrmann, Bibrastr. 1 I.
— Otto, Lademeister, Ziegelaustr. 6 R I.
— Philomena, Privatiere, Ketteng. 12 III.
— Samuel, Fabrik., Strumpf- u. Wollwarenfabr. (Fabrik in Neustadt a. A.), Konradstr. 9 P.
Stahr, Adam, städt. Arbeiter, Bohnesmühlg. 9 I.
Stamm, Apollonia, Näherin, Domstr. 4 II.
— Johann, Kanzleigehilfe, Urlaubstr. 6 I.
Stammberger, Erhard, Zeugfeldw., Marienberg.
Stamminger, Adalbert, Metzger, Wörthstr. 4 I.
— Johann, Lokomotivführer, Grombühlstr. 30 II.

C. BROD,
Dominikanerplatz 7, ☎ 470.
Installationen elektrischer Lichtanlagen.

Stamminger, Leonhard, k. Regierungsrechnungsrevisor, Heidingsfelderstr. 49 I.
Stammler, Fritz, Oberkellner, Trölltschstr. 2 I.
— Otto, Rechtspraktikant, Weingartenstr. 14 P.
— Therese, Forstmeisterswe., Weingartenstr. 14 P.
Standesamt, Stadtmagistrat, Karmelitenstr. 10.
Standgericht, des k. 9. Inf.-Reg., Sitzungslokal Weißenburgstr. ohne Nr.
Standhartinger, Karl, Taglöhner, Burkarderstraße 20 III.
Stanetter, Jakob, Taglöhner, Schuttg. 1 R I.
Stang, Andreas, Amtsdiener, Friedenstr. 15 III.
— Andreas, Bahnbediensteter, Turmg. 1 I.
— Anna, Kolonialwarengeschäft, Neumannstr. 5 P.
— Eduard, Zuckerwaren-Fabrik, Wöllerg. 1 u. 3. Laden: daselbst und Marktplatz 7 (Marienkapelle).
— Heinrich, Kolonialwarenhändler, Hofstr. 9 P.
— Kordula, Hofarztswitwe, Neubaustr. 10 II.
Stanger, Georg, Posterpeditor I. Kl., Harfenstraße 1 II.
Stangl, Georg, Kofferträger, Steinheilstr. 2 III.
— Gottfried, Kaufmann, Baderg. 13 P.
— Lina, Modes, i. Fa. Lina Scheller, Badergasse 13 P.
— Karl, Lokomotivführer, Fabrikstr. 9 I.
— Magd., Posterpeditorswtw., Frankfurterstr. 21 I.
— Siegmund, Buchhalter, Frankfurterstr. 42/46 I.
— Dr. Thomas, k. Universitätsprofessor, Weingartenstr. 17 I.
Stapf, Adam, Maurer und Pflasterer, Büttnerstraße 37 III.
— Dr. August, prakt. Arzt, Virchowstr. 16a I. 1245.
— Christoph, Taglöhner, Bronnbacherhof 3 I.
— Friedrich, Einkassierer, Kaiserstr. 6 IV.
— Johann, städt. Arbeiter, Fabrikstr. 47 II.
— Johann, Taglöhner, Bronnbacherhof 3 I.
— Justine, Dampf-Bettfedernreinigungsanstalt, Handg. 8 P.
— Leonhard, Elektrotechniker, Roseng. 7 I.
— Philipp, Produkten- und Flaschenbierhändler, Roseng. 7 P.
— Stephan, Schneidermeister, Handg. 8 I.
Stark, Adam, Brandversicherungsassistent I. Kl., Randersackererstr. 14 II.
— Andreas, Privatier, Randersackererstr. 23 I.
— Elise, Weißnäherin, Bachg. 9 III.
— Eva, Privatiere, Büttnerstr. 36 III.
— Franz, Schriftsetzer, Mergentheimerstr. 5 M.
— Friedrich, Taglöhner, Grombühlstr. 48 III.
— Georg, Schutzmann, Karmelitenstr. 12 III.
— Hans, Wagnermeister, Handg. 6 I.
— Josef, Kutscher, Pfaueng. 8 II.
— Katharina, Privatiere, Domstr. 13 II.
— Leopold, Finanzrechnungsrevisor, Mergentheimerstr. 24 II.
— Margareta, Privatiere, Kroateng. 4 II.
— Michael, Magazinarbeiter, Barbarastr. 25 II.
— Michael Theodor, Bäckerei u. Kolonialwarenhandlung, Ziegelaustr. 6 P. 1596.
— Mina, Kondukteurstochter, Handg. 1 M.
— Peter, Postkondukteur, Sanderstr. 16 II.
— Robert, k. Professor, Rückertstr. 11 II.
— Sebastian, Kaufmann, Franz-Ludwigstr. 1 I.
Starkmann, Johann, Vizefeldwebel, Faulenbergstraße o. Nr.
Starz, Stephan, Schriftsetzer, Gneisenaustr. 8 II.
— Valentin, Arbeiter, Schwanenhof 3 I.
Stattelmann, Johann, Restaur. z. letzten Hieb, Roheishandlung u. Eisbahn, Rottendorferstraße 29. 602.
Staub, Franz, Kolonialwarenhandlung, Johanniterg. 5 P.
— Gustav, Tapezier- und Dekorationsgeschäft, Ursulinerg. 4.
— Jakob, städt. Arbeiter, Gerberstr. 8 I.
— Stephan, Faßdaubenhauer, 2. Felseng. 8 I.
Stauber, Karl, Bahnhofrestaurateur, Bahnhofpl. 2.
Staudacher, Johann, Schreiner, Fabrikstr. 51 P.
— Therese, Oberförsterswtw., Sanderring 12 II.
Staudenraus, Dorothea, Witwe, Bäreng. 4 II.
— Elise, Zugeherin, Eichhornstr. 6 R III.
— Franz, Buchdruckereibesitzer (vorm. Fleischmannsche Buchdruckerei), Juliuspromen. 13 P. 1625.
— Johann, Schreinermeister, Stephanstr. 11 I. Werkst.: Oberthürstr. 1 P.
— Karl, Fuhrmann, Büttnerstr. 48 II.
Stander, Karl, Malermeister, Petinistr. 17½ (Werkstätte). Wohn.: Versbach.
Standigel, Philipp, Charcutier, Münzstr. 13 P u. I.
Staudinger, Emilie, Verlagsbuchhändlerswitwe, Dominikanerplatz 9 II.
— Friedrich, Buch- und Kunsthändler, Antiquariatsbuchhandlung und Leihbibliothek, Scheffelstr. 5 II. Laden: Schönbornstr. 1 E (ab 1. V.: P).
— Joachim, Fabrikarbeiter, Gneisenaustr. 4 II.
Staudingersche, Fr., Kunsthandlung, I. Würzburger Spezialkunsthdlg. mit Einrahmungsgeschäft, Schönbornstr. 1 E (ab 1. V. 07: P).
Staudingersche Sortimentsbuchhandlung, Inh. Franz Josef Müller, Dominikanerplatz 9. 1261.
Staudingersche, J., Verlagsbuchhandlung (Inhab.: Emilie Staudinger), Dominikanerpl. 9.
Staudt, Friedrich, Schlosser, Petinistr. 13 II.
— Georg, k. Gerichtsvollzieher, Augustinerstr. 9 R I.
— Josef, städt. Arbeiter, Textorstr. 3 R II.
— Lorenz, Hausdiener, Schuttg. 1 P.
Staufert, Otto, Taglöhner, Breite Schloßg. 8 P.
Stauffer, Adolf, k. Regierungs- u. Kreisbaurat, Sanderglacisstr. 41 II.
Stauffenberg, Graf Bertold Schenk von, erbl. Reichsrat der Krone Bayerns und Gutsbesitzer, Theaterstr. 20 I u. II.
Staus, Johann, Spezereihändler, Gerberstr. 3 P.
Stauß, Josef, i. Fa. Friedr. Stauß, Strohhülsenfabrik u. Flaschenhandlg., Semmelstr. 46 II. Fabrik und Flaschenniederlage: Wallg. 12 R. 1399.
— Sabine, Privatiere, Reibeltg. 3 II.
Staut, Johann, Glasreiniger, 2. Felseng. 1 II.
Stautner, Georg, k. Geh. Baurat, Klinikstr. 12 II.
— Ludwig, k. Intendanturssekretär, Riemenschneiderstr. 5 III.
Stecher, Anton, Maurer, Brücknerstr. 23 III.
— Georg, Kunst- und Bauschlosserei, Fabrikation von Herden u. Oefen, Wagnerstr. 14 I. Werkstätte: im Rückgebäude.
— Georg, Zuschneider, Untere Bockg. ⅓ III.
— Gretchen, Damenschneiderin, Brücknerstr. 23 III.
— Hermann, Architekt, Blumenstr. 15 P. 1335.
— Johann, Auslaufer, Gerberstr. 13 II.
— Katharina, Witwe, Zellerstr. 4.
— Luise, Privatiere, Büttnerstr. 33 II.
— Marie, Inh. d. Fa. Kaspar Stecher, Sauerkrautfabr., Mehl-, Landesprodukt.- u. Kolonialwarenhandlung, Franziskanerg. 14 P u. I.
— Martin, Bremser, Fabrikstr. 11 II.
— Therese, Industrielehrerin, Semmelstr. 22 II.

Schorle Morle mit Aachener Kaiserbrunnen ist unerreicht.

Stecher, Valentin, Büttner, Rosenq. 4 1/3 P.
— Wilhelm, Zinngießerei m. Elektromotorbetrieb, Glashandlung, Blasiusg. 5/7 P u. I.
Steeb, H., k. b. Hoflief., Nahrungs- u. Genußmittelfabrik, Weinessig-, Essigsprit-, Punschessenz-, Likör-, Brauselimonadebonbons-, Back- u. Puddingpulver- u. Vanillinzuckerfabrik. Spirituosengroßhdlg. Fabrik u. Comptoir: Ständerbühlstr. 13 1/2, Detailverkauf: Hahnenhof, Ecke der Maulhardg. 95.
— Hermann Friedr., Inh. der Firma H. Steeb, Ständerbühlstraße 13 1/2. 95.
— Max, Kaufmann, Schusterg. 1 I.
Steffan (s. auch Stefan, Stephan), Kasp. Ant., Inh. der Firma J. A. Hofmanns Nachf., Grabenberg 2, Ecke des Dominikanerplatzes P u. I. 1308.
Steger, Josef, k. Regierungsrat, Sanderring 24 II.
— Peter, Friseur, Textorstr. 11 R I. Laden: Textorstraße 3 P.
Stegherr, Franz, kgl. Bahnoberexpeditor, Rimparerstr. 2 1/2 I.
Stegmann, Lina, Amtsgerichtsdienerswitwe, Weingartenstr. 20 II.
Stegner, Josef, Taubstummenlehrer, Gartenstraße 4 I.
Stehling, Josef, Buchhalter, Rückertstr. 18 P.
— Margareta, Witwe, Wölffelstr. 3 III.
Steidel, Friedrich, Pensionist, Gartenstr. 22 P.
Steidl, Karl, Gymnasialassistent, Huttenstr. 16 II.
Steidle, Karl, Werkführer, Schießhausstr. 13 I.
Steiger, Georg, Revisionsaufseher, Fabrikstr. 3 II.
Steigerwald, Andreas, Privatier, Huttenstr. 46 III.
— Anna, Kaufmannswitwe, Hofstr. 11 II.
— Eugen, Fabrikdirektor, Ludwigstr. 16 P.
— Franz, Schreiner, Virchowstr. 16 I.
— Hans, Bahnadjunkt, Alleestr. 14 P.
— Hans, k. Bahnoberexpeditor, Scanzonistr. 10 I.
— Helene, Privatiere, Ludwigstr. 16 P.
— Justine, Restaurateurswitwe, Grabeng. 4 III.
— Margareta, Wäschereibesitzerin, Virchowstr. 16 P.
— Margareta, Witwe, Mergentheimerstr. 7 I.
— Michael, Bahnwärter, Gneisenaustr. 2 II.
— Oskar, Schreiner, Brücknerstr. 28.
Steigleider, Käthchen, Privatiere, Franz-Ludwigstraße 19 I.
Steigner, Babette, Buchbinderei u. Papierhandlung, Fabrikstr. 53 P.
— Martin, Buchbinder, Fabrikstr. 53 P.
— Michael, Bierführer, Frankfurterstr. 9 R II.
Steil, Ludwig, Kaufmann, Semmelstr. 68 III.
Steiler, Gregor, Tüncher-, Maler- u. Lackierermeister, Bachg. 9 P u. I.
— Heinrich, in Firma K. V. Arnold, Weingroßhandlung u. Weingutsbesitzer, Bronnbachergasse 18 I. 1047.
— Karl, Kellermeister, Blöhlein 2 P.
Stein, Anna, Privatiere, Reisgrubeng. 3 II.
— Eduard, Bankier, Mitinh. der Firma Lippert & Stein, Theaterstr. 5 III. Comptoir: Domstr. 17. 314.
— Georg, Friseur u. Möbeltransporteur, Friedenstraße 59. Laden: Heidingsfelderstr. 14.
— Georg, Metzgermstr., Peterstr. 2 1/3 P u. I. 1602.
— Heinrich, Kunstmaler, Domstr. 8 III.
— Johann, Schutzmann, Steinheilstr. 2 I.
— Isidor, Metzgermstr., Juliuspromen. 17 1/2 III. Laden: Karmelitenstr. 53. Filiale: Grombühlstr. 24 P.
— Magdalena, Pensionärin, Wöllerg. 1/3 P.
— Marie, Friseuse, Friedenstr. 59 P.
Stein, Ottilie, Privatiere, Schönbornstr. 5 III.
— Therese, Privatierswitwe, Pleicherring 6 I.
— Wilhelm, Fabrikant, Inhaber einer Weinessig- und Likörfabrik, (vorm. G. Hauer Nachf.), Comptoir u. Laden: Neubaustr. 18 P, Fabrik: Kaustr. 33. 210.
— Restauration zum, Rotkreuzstr. 17.
Steinam, Adolf, Kaufmann, Teilhab. der Firma Steinam & Cie., k. b. Hoflief., Kaiserstr. 9 I. 1145. Geschäft: Martinstr. 11 P. 154.
— Aquilin, Kaufmann, Inh. d. Fa. Franz Gottfried Steinam, Marktplatz 2 II. 1067.
— Bernhard, Kaufmann, Teilhaber der Fa. Steinam & Cie., k. b. Hofl., Wilhelmstr. 1 II. Geschäft: Martinstr. 11. 154.
— **Franz Gottfried**, Teppich-Kaufhaus, Spezialgeschäft für Möbelstoffe, Gardinen, Linoleum, Wachstuch u. Tapeten, Ausstattungsartikel, Inh.: Aquilin Steinam, Marktplatz 2 P u. I. 1067.
— Helene, Privatiere, Semmelstr. 85 II.
— **J.**, Spezialhaus für moderne Herren- u. Knabenbekleidung, Marktplatz 20 P u. I. 1352.
— Karoline, Teilhaberin d. Fa. J. Steinam, Marktplatz 20 II u. III. 1352.
— Seligmann, Kaufmann, Teilh. d. Fa. Steinam & Cie., k. b. Hofl., Martinstr. 11 I. 154.
— Tina, Privatiere, Semmelstr. 85 II.
— **& Cie.**, k. b. Hofl., Herrengarderobe, Militär- u. Beamtenequipierungsgesch., Martinstr. 11. 154.
Steinbach, Günther, Packmeister, Lindleinstr. 12 P.
— Karl, bad. Schaffner, Petristr. 9 I.
— Leopold, Kaufmann, Kolonialwarenhändler, Huttenstr. 17 P.
— Ursula, Schreinermeisterswe., Sanderstr. 7 II. Werkst.: Landwehrstr. 19.
— Vinzenz, Küfer, Wagnerplatz 6 I.
Steinbauer, Jak., Bildhauer, Weißenburgstr. 15 I.
— Karl, k. Oberstleutnant beim Generalkommando des II. Armeekorps, Seelbergstr. 3 P.
Steinbeck, Georg, Schreinergeselle, Neubergstr. 26 I.
— Georg, p. Wagenwärtergeh., Amalienstr. 6 I.
Steinberg, Geschwister, Nachf. (Inh.: Berta Erk), Kurz- u. Modewarengeschäft, Untere Bockg. 10. Ladeneing.: Augustinerstr.
— Julius, Fabrikant, Teilh. d. Fa. Lein & Steinberg, Haugerring 20 III, Geschäft: Maulhardg. 13. 1239.
Steinberger, Klara, Prokuristin, Theresienstr. 4 P.
— **M.**, Weingroßhandl., Theresienstr. 4. 395.
— Moritz, Weingroßhändler u. Weingutsbesitzer, Theresienstr. 4 P. 395.
Steinbrück, Paul, k. Kommerzienrat u. Direktor d. Portlandzementfabrik Karlstadt a. M., Sanderglacisstr. 33 I. 654.
Steinbrückner, Georg, Kaufmann, Teilh. d. Fa. Hege & Steinbrückner, Augustinerstr. 3 M. 1343.
Steinburg, Restauration Schloß, ob. Steinbergweg. 1036. (S. Inserat, Vorsatz.)
Steinegger, Arnold, k. Oberexped., Virchowstr. 8 P.
Steiner, Alexander, Schirmfab., Juliuspromenade 29/31 III, Laden: Kaiserstraßenecke P.
— Dora, Feilenhauerstochter, Steinheilstr. 3 III.
— Georg, Maschinenarbeiter, Semmelstr. 20 I.
— Josef, Zimmermann, Grombühlstr. 26 R P.
— Karl, juliusspitäl. Kontroll-Offiziant, Wölffelstraße 6 R P.
— Kunig., Wechselwärtersw., Steinheilstr. 25 II.

C. BROD,
Dominikanerplatz 7, 470.
Waschtische
in Fayence sowie Marmor für Kliniken etc.

Steiner, Otto, Bankkommis, Neubaustr. 40 II.
Steinert, Georg, Posterped. I. Kl., Annastr. 17 II.
Steinfelder, Elise, Privatiere, Bohnesmühlg. 20 P.
Steingässer, Heinrich, Erdarbeiter, Lauserg. 8 I.
Steingräber, Margareta, Witwe, Kartause 9½ P.
Steinhäuser, Anna, Rentiere, Kapuzinerstr. 1½ II.
Steinhardt, Emilie, Privatiere, Herzogenstr. 13 I.
— Ferdinand, Weinhändler, Inhab. der Firma Ferd. Steinhardt & Cie., Schönbornstr. 6 I. Comptoir u. Kellereien: Bronnbacherg. 22.
— **Ferdinand, & Cie.**, Weinhandlung (Inh. Ferd. Steinhardt), Bronnbacherg. 22.
— Josef, Privatier, Herzogenstr. 2 II.
— Isaak, Getreide- u. Mehlgeschäft, Semmelstraße 91 I.
— Isaak, Großviehhändler, Zellerstr. 8 II.
— Martin, Kaufmann, Teilh. d. Fa. Sonnenberg & Steinhardt, Herrnstr. 10 P. Laden: Martinstr. 7. ☎ 508.
— Nathan, Privatier, Alte Kasernstr. 3 I. ☎ 844.
— Otto, Herrngeschäftsinhab., Kürschnerhof 4 I. ☎ 996.
— Otto, Viehhändler, Alte Kasernstr. 3 II.
— Simon, Privatier, Erthalstr. 32 P. ☎ 945.
Steinhart, Fritz, Schuhmachermeister, Ritterg. 8 III.
— Margareta, Zugeherin, Ritterg. 2 II.
Steinhauer, Johann, Monteur, Reiserstr. 4½ P.
Steinheber, Georg, Kaufmann, Semmelstr. 17 II.
Steinheil, Restauration zum, Steinheilstr. 9.
Steinheim, Heinrich, Kaufmann, Teilh. d. Fa. Steinheim & Jahreiß, Sanderstr. 35 II. ☎ 1567.
— **& Jahreiß**, Früchtengroßhandlung, Inh.: Heinrich Steinheim u. Friedrich Jahreiß. Compt.: Sanderstr. 35 II. Lager: Augustinerstr. ½ P. ☎ 1567.
Steinheimer, Johann, k. Bankoberbeamter und Vorstand d. k. Filialbank, Hofstr. 13 I.
Steinhoff, Aloise, Privatiere, Sanderring 16 P.
Steiniger, Franz, Wäscher, Sieboldstr. 1½ I.
Steininger, Jakob, Postbediensteter, Steinheilstraße 29 I.
— Lenchen, Privatiere, Marktpl. 38 III.
Steinleitner, Josef, Uhren-Großhändler, Mitinh. d. Fa. Steinleitner & Schott, Bahnhofstr. 20 II, Geschäftslokal: Domerschulstr. 5 R.
— Karl, Uhrengroßhändler, Mitinhaber der Fa. Steinleitner & Schott, Domerschulstr. 5 I. ☎ 1305.
— **& Schott**, Inh.: Josef u. Karl Steinleitner u. J. Meeh, Uhren- u. Uhren-Furnituren- und Werkzeug-Handlung en gros, Domerschulstr. 5 R P. ☎ 1305.
Steinlein, Franz H. L., Missionspfarrer und Sprachlehrer, Huttenstr. 37 I.
Steinmann, Johann, Büttnermeister u. Holz- u. Kohlenhändler, Reibeltg. 4 II u. R. ☎ 1663.
Steinmitz, Franz, Schreiner, Adelgundestr. 19 II.
Steinmüller, Andreas, Wagenwärtergehilfe, Katharineng. 6 III.
— Dr. Georg, kgl. Gymnasialprofessor, Virchowstraße 6 III.
— Georg, Eisenbahn-Schaffner, Petrinistr. 3 I.
— Kilian, Maler und Tüncher, Obere Johanniterg. 22 II.
— Kunigunde, Witwe, Zugeherin, Baderg. 9 P.
Steinruck, Adam, Restaurat. z. Hohen Strauß, Bronnbacherg. 35 I.
— Franz, Lehrer a. d. Stadtschule, Rückertstr. 17 II.
— Johann, Briefträger, Frankfurterstr. 23 III.
— Josef, Magazinarbeiter, Reuerg. 6 II.
Steinruck, Josef, Tüncher-, Maler-, Lackier- u. Stukkaturgeschäfts-Inhaber, Frankfurterstraße 20. ☎ 1585.
— Konrad, Gärtnereibesitzer, Frankfurterstr. 40 RI.
— Margareta, Büttnermeisterswtw., Weingartenstraße 2 M.
— Matthäus, Spenglermeister, Gas- u. Wasserinstallateur, Zellerstr. 18 P u. I. ☎ 1565. Werkstatt: Alte Kasernstr. 30.
— Stephan, Güterführer, Gertraudg. 10 I.
Steinsdorf, Marie von, Oberkondukteurswtw., Petrinistr. 20 II.
Steinthal, Georg, Damenschneider, Häfnerg. 3 III.
Steitz, Katharina, k. Oberexpeditorsw., Zwinger 22½ II.
Stellwag, Julius, Privatier, Bahnhofstr. 12 I.
— Karl, Stationsgehilfe, Wagnerpl. 6 II.
Stelz, Elise, Bahnwärterswtw., Wagnerstr. 20 III.
Stelzenmüller, Christian, Produkten-Händler, Sterng. 8 P u. III.
— Wilhelm, Holzbildhauer, Bronnbacherg. 21 III. Werkstatt: Dettelbacherg. 1.
Stelzer, Dr. Artur, prakt. Arzt, Spezialarzt für Hals-, Nasen- und Ohrenkrankheiten, Juliuspromenade 29/31 I.
Stelzl, Anton, Vizefeldwebel, Adelgundestr. 2.
— Josef, Obermüller, Burkarderstr. 36 I.
Stemig, Josef, Geschäftsdiener, Eichhornstr. 24 IV.
— Marie, Milchgeschäftsinh., Eichhornstr. 24 IV. Laden: Spiegelstr. 5.
Stemmer, Johann Georg, Pensionist, Innerer Graben 14 III.
— Karl, Metzger, Pleichertorstr. 16 I.
Stempfle, Leonhard, Straßenbahnführ., Maistr. 2.
Stengel, Agnes, Oberlandesgerichtsratswitwe, Huttenstr. 9 I.
— Dr. med. Andreas, k. Hofrat, prakt. Arzt, Peterstr. 9 II. ☎ 1604.
— Franz, Wagenwärter, Wagnerstr. 3 II.
— Georg, k. Amtsrichter a. D., Huttenstr. 13 II.
— Dr. Hans, prakt. Arzt, Spezialarzt f. Hautkrankheiten, Herrnstr. 5 P. ☎ 1460.
— Jakob Herm., Sekretariatsassistent, Blumenstraße 12 II.
— Otto Frhr. von, k. Postamtsdirektor a. D., Sanderglacisstr. 1 II.
Stenger, Anna, Rechtsanwaltswe., Schillerstr. 7 I.
— Eduard, Bremser, Grombühlstr. 46 III.
— Johann, k. Bezirkstierarzt, Schönleinstr. 6 I ☎ 1382.
— Josefine, Näherin, Ursulinerg. 8 R II.
— Dr. Karl, prakt. Arzt und Spezialarzt für Frauenkrankheiten, Schönbornstr. 2 I.
— Käthchen, Privatiere, Ob. Johanniterg. 15 II.
— Lorenz, Schutzmann, Wörthstr. 6 M.
Stenglein, Friedr., k. Regierungsrat, Goethestr. 1 II.
— Stephan, Hausmeister, Schweinfurterstr. o. Nr.
Stengler, Karl August, Privatier, Randersackererstraße 30.
Stenz, Christian, Schlossermeister, Mechaniker u. Metallgießer, Grombühlstr. 3 P u. I.
Stepf, Fritz, Großkaufmann, i. Fa. F. Schmidt, Sanderring 6 P, Geschäft: Domstr. 7 P (Grafeneckartsturm). ☎ 317.
— Karl, Privatier, Sanderring 6 P.
Stephan (s. a. Steffan), Elise, Expeditorswitwe, Rotkreuzstr. 19 III.
— Franz, Kaufmann, Heinestr. 2⅓ III.
— Heinrich, Monteur, Zwinger 36 P.
— Hermann, Steindrucker, Kärnerg. 8 IV.
— Johann, Kunst- u. Möbelschreiner, Kapuzinerstraße 1 P.

Aachener Kaiserbrunnen heilkräftiges Tafelwasser von unerreichtem Wohlgeschmack.

Stephan, Johann, k. Regierungs-Rechnungskommissär, Wölffelstr. 8 II. 1468.
— Josef, Eisenbahnschaffner, Fabrikstr. 29 III.
— Josef, Volksschullehrer, Kroateng. 3 II.
— Katharina, Postoberpackerswitwe, Innerer Graben 30 I.
— Leonhard, Handschuhmacher, Pleicherkirchplatz 17 I.
— Margareta, Blumenhändl., Büttnerstr. 58 III.
— Richard, Kaufmann, Sanderglacisstr. 32 II.
— Philipp, pens. Wechselwärt., Pleicherpfarrg. 5 P.
Stephanskirche, 1. prot. Stadtkirche, Stephanstr. 4.
Stepper, Andreas, Stationsgehilfe, Grombühlstraße 17 I.
— Eugenie, Privatiere, Frühlingstr. 7 III.
— Else, Privatiere, Frühlingstr. 7 III.
Stern, Adolf, Bierbrauereibesitzer u. Malzfabrikant, Mitinhaber des „Hirschbräu", Rottendorf, Textorstr. 26 I. 440.
— Adolf, Kaufmann, Semmelstr. 70½ II.
— Bernhard, Privatier, Schönbornstr. 3 III. (bis 1. IV.)
— Bernhard, Privatier, Theresienstr. 6 I.
— Dr. Bruno, Rechtsanwalt, Ludwigstr. 21. 1619. Kanzlei: Kaiserstr. 29 I. 17.
— Elise, Klavierlehrerin, Franz-Ludwigstr. 13 P.
— Fanni, Kaufmannswitwe, Amalienstr. 3 I.
— Ferdinand, Weinhändler, i. Fa. Gebrüder Stern, Ludwigstr. 18 P. 539.
— **Gebrüder**, Weinhandlung u. Agentur in ausländischen Weinen, Inhaber: Ferdinand Stern, Ludwigstr. 18 P. 539.
— Georg Josef, Bahnschlosser, Rimparerstr. 2 P.
— Ida, Witwe, Privatiere, Goethestr. 11 II.
— Joh., Werkaufseherbewerber, Haugerpfarrg. 11 I.
— Josef, Dreher, Vincentinumstr. 18 P.
— **Josef**, Weingroßhandlung (Inh. Ludw. Stern), Textorstr. 26. 666.
— Karl, Kaufmann, Weiß- u. Manufakturwaren en détail, Amalienstr. 3 I.
— Karoline, Witwe, Privatiere, Textorstr. 26. 666.
— Lina, Weinhändlerswitwe, Ludwigstr. 3 I.
— Ludwig, Weingroßhändler, Inh. d. Fa. Josef Stern, Textorstr. 26 II. 666.
— Max, Weingroßhändler, Teilh. d. Fa. Stern & Schloß in Kitzingen, Kaiserstr. 16 II.
— Nathan, Großkaufmann, Würzburger Glas- und Holzmanufaktur N. Stern, Juliuspromenade 5 P u. I. Lager: Karmelitenstraße 53 (ab 1. April früheres k. Zollamtsgebäude, Kranenkai 1). 507.
— Dr. Otto, k. Justizrat und Rechtsanwalt, Kaiserstr. 29 I, Bureau: Rückgebäude II. St. 17.
— Pauline, Privatiere, Franz-Ludwigstr. 13 P.
— Sally, Kaufmann, i. Fa. Baumgarten & Stern, Schnittwarenhandlung en gros, Bahnhofstr. ½ II.
— Siegfried, Brauereibesitzer u. Malzfabrikant, Mitinh. d. „Hirschbräu", Rottendorf, Textorstraße 26. 440.
— Sondel, Privatier, Kaiserstr. 1 II.
— Gasthaus zum, Domstr. 52.
Sternapotheke, Grombühlstr. 20. 689.
Sternbäck, Weinwirtsch. z., Sterng. 2. 1534.
Sternecker, Johann, Bankdiener, Brücknerstr. 7 I.
— Josef, Schutzmann, Rückertstr. 17 III.
Sterner, Georg, Schreiner, Senefelderstr. 4 P.
— Gretchen, Kurz-, Weiß- u. Wollwarengeschäft, Putzartikel, Senefelderstr. 4 P.
— Hermann, Erdarbeiter, Spitalg. 16 M.
Sterzinger, Johann, Möbeltransportgeschäft, i. Fa. Sterzinger & Troschke, Reuererg. 1 I.
— Theodor, Möbeltransportgeschäfts-Inhaber, Reuererg. 6 P.
Stettenheimer, Heinrich, Teilhaber der Firma H. Stettenheimer & Co., Kaiserstr. 13 II.
— **H., & Co.** Schuhwarengroßhandlg., Kaiserstraße 13 R.
— Ludwig, Zahnarzt, I. Assistent an der Univ.-Zahnklinik, Kaiserstr. 13 II.
Stetter, Franz, Cigarrenmacher, Grünewaldstraße 6 III.
— Karl, Lokomotivführer, Bronnbacherg. 18 II.
Stettner, Adam, Taglöhner, Bohnesmühlg. 2 II.
Steudel, Agnes, Lokomotivführerswtw., Semmelstraße 9 R I.
— Konrad, Schlosser, Versbacherlandstr. o. Nr.
Steuermann, Jakob, Bäckermeister, Glockengasse 4 P u. I.
— Wilhelm, Kaufmann, Mitinh. d. Fa. Steuermann & Wimmelbacher, Sophienstr. 18 I. Gesch.-Lokal: Martinstr. 7 P. 1326.
— **& Wimmelbacher**, Tuch- u. Manufakturwarengeschäft en gros, Martinstr. 7 P. 1326.
Steup, Karl Ludwig, Spediteur, Inh. d. Firma Anton Fischer, Bahnhofstr. 6 P. 45.
Stickler, Rosine, Zahnarztsw., Kaiserstr. 5 R III.
Stieber, Lorenz, Mineralwasserfabrikant, Vincentinumstr. 12 P.
Stiefel, Marx, Privatier, Gerbrunnerstr. 3 I.
Stiegler, Sabine, Privatiere, Grabenberg 4 I.
Stieglmeier, Josef, Stationsmeister, Vincentinumstr. 22 P.
Stiel, Thomas, Maschinenhausgehilfe, Vincentinumstr. 20 III.
Stier, Friedrich, pens. Wechselwärter, Oberdürrbacherstr. 3a S.
— Georg, k. Regier.-Rechnungskommissär, Virchowstr. 8 II.
— Gotthard, Gärtner, Klinikstr. 1.
— Pauline, Hauptmannswitwe, Weingartenstraße 14 I.
Stierhof, Friedrich, Sackträger, Wölffelstr. 5 II.
— Georg, Buchhalter, Wölffelstr. 5 II.
— Johann, Waschanstaltsbesitzer, Fabrikstr. 58 P.
Stiersdorfer, Helene, Zugeherin, Zwinger 8 II.
— Johann, Schreiner, Bäreng. 2 II.
Stieß, Wilhelm, Küfer, Franz-Ludwigstr. 9 R P.
Stift Haug, Pfarrkirche, Bahnhofstr. 2.
— Restauration zum, Textorstr. 18.
Stiftungsamt, k., Ottostr. 8 P u. I. 609.
Stillkraut, Babette, Zugeherin, Wöllerg. 21 P.
Stimmler, Lorenz, Taglöhn., Gabelsbergerstr. 8 III.
Stinzing, Georg, Schuhmachermstr., Domstr. 17 I.
Stock, Andreas, Bäckermeister, Weinwirt und Cafetier, Schmalzmarkt 10 P u. I. 430. Fil.: Eichhornstr. 2a.
— Eduard, Polizeihausmstr., Karmelitenstr. 10 III. (Neues Rathaus).
— Felix, Schreinergehilfe, Braunhof 6 III.
— Franz, Holzspalter, 2. Felseng. 6.
— Gottfried, Kassier, Bronnbacherg. 39 II.
— Hans, Privatier, Schönleinstr. 8 III.
— Jakob, Schriftsetzer, Randersackererstr. 13 III.
— Johann, Pensionist, Grombühlstr. 17 II.
— Josef, Fabrikdirektor der Schamottefabr. Sterbfritz, Pleicherglacisstr. 11 P.
— Kaspar, Restaur. z. gold. Schiff, Büttnerstr. 20.
Stocker, Josef, Notariatsbuchhalter, Amalienstraße 3½ III.

C. BROD,
Dominikanerplatz 7, 470.
Dynamomaschinen, Elektromotoren, Bogenlampen.

Stocker, Marie, Näherin, Grabeng. 3 R M.
Stockert, Christian, Gymnasialprofessor a. D., Bibrastr. 3 II.
— Johann, Kriegsgerichtssekretär, Kantstr. 14 II.
Stockmann, Josef, Maschinenhausgehilfe, Goethestraße 7 M.
— Katharina, Privatiere, Bronnbacherg. 8 P.
Stöber, Anna, Privatiere, Grabenberg 1½ I.
— (Stoeber) **Gustav**, Inh. Karl Stoeber, Fabrikation und Lager chirurg. Instrumente und Bandagen, Sanitäts-Gummiwarenhaus, orthop. Werkstätte, Schönbornstr. 7. ☎ 734.
— (Stoeber), Gustav, Privatier, Schönbornstr. 7 I.
— (Stoeber), Dr. Hans, approb. Arzt u. I. Assistent am Patholog. Institut, Schönbornstr. 7 I.
— Heinrich, k. Oberleutnant, Schönleinstr. 6 P.
— (Stoeber), Karl, Fabrikant chirurg. Instr. u. Bandagen, Inhab. d. Fa. Gustav Stoeber, Schönbornstr. 7 I.
Stöcker, Georg, Techniker, Wagnerstr. 14 II.
— Heinrich, Telephonarbeiter, Wagnerplatz 4 III.
— Paul, Stationsmeister, Ständerbühlstr. 15 P.
Stöckert, Katharina, Privat., Semmelstr. 61 III.
Stöckinger, Franz, Metzgermeister, Plattnerstr. 10. Laden: Plattnerstr. 13. ☎ 1586.
— Ursula, Witwe, Zugeherin, Sanderstr. 13 I.
Stöcklein, Georg Johann, Güterführer, Semmelstraße 44 P.
— Georg, Magazinarbeiter, Obere Johannitergasse 6 III.
— Josef, Weinrestaurateur zum Prinz Ludwig, Herzogenstr. 13 P u. II.
— Karl, Fabrikschmied, Gneisenaustr. 11 I.
— Matthäus, Maschinenhausgehilfe, Augustinerstraße 22 IV.
— Valentin, Bierbrauer, Zellerstr. 31.
Stöger, Johann, Schlosser, Kartause 7 P.
Stöhr, Adolf, Obergärtner, Seelbergstr. 7 M.
— Amalie, Büglerin, Semmelstr. 81 P.
— (Stoehr), August, Architekt u. Sekretär am polytechn. Zentralverein, Blumenstr. 18 III.
— Friedrich, Lokomotivführer, Pleichertorstr. 22 I.
— Gallus, Fuhrmann, Bronnbacherg. 43 R I.
— Guido, Apotheker, Scheffelstr. 5 I.
— Jakob, Straßenbahnführ., Neumannstr. 11 R II.
— Hans, Monteur, Gneisenaustr. 12 III.
— Johann, Packer, Schweinfurterstr. 36 I.
— Josef, Privatier, Leistenstr. 3 P.
— Karl, Weingutsbesitzer, Weinhändler und Agenturgeschäftsinhaber, Wohnung und Kellerei: Schottenanger 13 P u. I, Comptoir: Mainbrücke 4 P. ☎ 151.
— Margareta, Wagenwärterswe., Heinestr. 24 III.
— Marie, Witwe, Wagnerstr. 18 I.
— Peter, Häfner, Gneisenaustr. 12 I.
— Dr. med. Philipp, k. Universitätsprofessor u. Vorstand des anatomischen Instituts, Maxstraße 1 II. ☎ 565.
— Sebastian, Zahntechniker, Schweinfurterstr. 32 I
Stötzel, Ernst, Sergeant, Fabrikstr. 44 III.
Stölzle, Dr. phil. Remigius, k. Universitätsprofessor, Amalienstr. 3 II.
Störcher, P. Eugen, Superior des Kapuzinerklosters auf dem Käppele.
Störlein, Andreas, Arbeiter, Korng. 13.
Störrlein, Adam, Kaufmann, Bergmeisterg. 3 P.
— Anton, Säcklermeister, Hut- u. Mützengeschäft, Feuerwehrartikel, Karmelitenstr. 5 P u. I.
— Jakob, Domvikar, Zwinger 34 III.
— Josef, k. Oberlandesgerichtsrat, Zwinger 34 III.
Störrlein, Karl, Kaufmann, Zwinger 34 III.
— Ludwig, Privatier, Bergmeisterg. 3 P.
— Regine, Zugeherin, Wohlfahrtg. 7 P.
Störmer, Theophil, Kaminkehrermeister, Elefanteng. 8 I.
Stößel, Babette, Wagnermeisterswtw., Haugerkirchg. 4 I.
— **Leopold**, Wagnerei, Inhab.: Babette Stößel, Witwe, Haugerkirchg. 4.
Stößlein, Georg, Kaufmann, Wallg. 1½ III.
— Johann, Produkten- u. Milchhändler, Kornga sse 19 P u. I.
Stoll, Andr., Spenglermeister, Karmelitenstr. 45 I. Laden: Dettelbacherg. 1. (Marktg.)
— Anna, Privatiere, Zwinger 18 I.
— Bernhard, Kaufmann, Innerer Graben 27 I.
— Jakob, Seminaroberlehrer, Augustinerstr. 1 II.
— Josef, Telegraphenmechaniker, Ziegelaustr. 8 P.
— Marie, Privatiere, Zwinger 18 I.
— Stephan, Privatier, Sanderglacisstr. 18 P.
Stollberger, Friedrich, Büttner, Pfaueng. 6 II.
Stollmeyer, Adolf, Kaufmann, Neubaustr. 34 I.
Stolz, Johann, Bahnarbeiter, Vincentinumstraße 8½ III.
— Johann, Hotelportier, Wallg. 32 III.
— Nikolaus, Kaufmann, Produktenhandlung, Brücknerstr. 28 P.
— Thomas, Schuhmachermeister, Grombühlstraße 26 III.
— Valentin, Bekleidungsamtskontrolleur, Wörthstraße 23 II.
— Dr. jur. et rer. pol. Valentin, Rechtspraktikant, Wörthstr. 23 II.
Stolzenberger, Anton, Agent, Wöllerg. 11 I.
Stopfer, Babette, Zugführerswitwe, Josefstr. 2 I.
Storbeck, Friedrich, Molkerei- und Produktengeschäft, Pleicherkirchg. 10 P.
Storch, Emil, Regierungsfunktionär, Maistr. 8 P.
— Fabian, Privatier, Wölffelstr. 4 II.
— Franz, Wagenwärtergehilfe, Gertraudg. 7 M.
— Martin, Schneidermeister, Ursulinerg. 15 II.
Storchen, Restauration zum, Kaserngasse 1. ☎ 662.
Storf, Eva Friederike, Zugeherin, Korng. 15 I.
Storg, Babette, Privatiere, Gerberstr. 5 I.
— Franz, Restaurateur „z. Eisenbahn", Harfenstraße 6 P.
— Josef, Pensionist, Gerberstr. 5 II.
— Lina, Expeditorswitwe, Weingartenstr. 6 R I.
— **M. J.**, Spielwaren-, Kinderwagen- und Galanteriewarenhandlung, Niederlage von kirchlichen Holzskulpturen, Martinstraße 15, Martinbasar. ☎ 1281.
— Max Josef, Kaufm., Herrnstr. 7 II. ☎ 1281.
Storm, Justine, Privatiere, Weingartenstr. 16 II.
Storz, Hermann, Kaufmann, Bahnhofstr. 13 I.
Strätz, Johann, chirurg. Instrumentenmacher, Bandagist u. Sanitätsbasar, Bruderhof 4 II, Geschäft: Domerschulstr. ½ P.
Strammer, Georg, Schneider, Kärnerg. 33 III.
Stransky, **Stranka-Greifenfels**, Lorenz Ritter von, Kassier u. Betriebsbuchhalter am städt. Elektrizitätswerk, Randersackererstr. 15 I.
Strasser, Franz Josef, kgl. Bauamtmann, Sanderstr. 20 II.
Straßburger Schirmfabrik Frank & Co., Schirmfabrik-Filiale, Kaiserstr. 19.
Straßenbahn, Restauration zur, Sanderstr. 39 P.
Straßenbahnen, Würzburger, A.-G., Bureau Heidingsfelderstr. 58. ☎ 199.
Straßenberger, Michael, Friedhofsgärt., Blumengeschäftsinh., Semmelstr. 61.

Schorle Morle mit Aachener Kaiserbrunnen ist unerreicht.

Straßen- und Flußbauamt, Bureau: Sanderstraße 20 P. ☎ 299.
Straßenwärterhaus m. Baumagazin d. Straßen- u. Flußbauamts, Leistenstr. o. Nr.
Straßer, Jakob, Waffenmeister, Faulenbergstr. (Art.-Kaserne).
Straßner, Josef, Militärlazarettverwaltungs-Inspektor a. D., Weingartenstr. 25 II.
Straub, Amand, Warenagent, Inn. Graben 10 I.
— Andreas, Kriminalwachtmeister, Johannitergasse 8 P N.
— Anna, Gerichtsvollzieherswitwe, Elefantengasse 6 II.
— Anna, Wechselwärterswitwe, Kartause 1½ II.
— Emil, Vizewachtmeister, Faulenbergstr. (Art.-Kaserne.)
— Fabian, pens. Briefträger, Marktplatz 14 I.
— Fridolin, Maler-, Lackierer- u. Tünchermstr., Dettelbacherg. 9 II. Werkstätte: Dettelbachergasse 5 P.
— Georg, Agent, Keesburgstr. ohne Nr.
— Johann, Lokomotivführer, Kartause 1½ II.
— Josefine, Volksschullehrerin, Kartause 1½ II.
— Karl, Lehrer, Bahnhofstr. 1 II.
— Katharina, Dienstmannswitwe, Bachg. 10 M.
— Katharina, Privatiere, Dominikanerg. 5 II.
— Katharina, Zugeherin, Eichhornstr. 20 R P.
— Marie, Zugeherin, Ritterg. 8 III.
— Max, Schneidermeister, Augustinerstr. 11 R I.
— Michael, Herrengarderobegeschäft, Obere Johannitergasse 9 II.
— Oskar, Agent, Neubaustr. 20 III.
— Oskar, Rechtsanwalt, Ludwigkai 6 III. Kanzlei: Augustinerstr. 4 I. ☎ 724.
— Philippine, Witwe, Dominikanerg. 4 M.
— Wilhelm, Kaufmann, Elefantengasse 6 II.
— Dr. Walter, k. Universitätsprofessor u. Direktor d. pharmakologischen Instituts, Pleicherglacisstr. 11 I.
Straulino, Michael, Möbelhändl., Franziskanergasse 2 R I. Laden: Karmelitenstr. 45 P.
— Valentin, Kleiderhändler u. Auktionator, Inh. d. Fischerschen Auktionshalle, Franziskanergasse 2 P u. R I. Laden: Karmelitenstr. 45.
Straus (s. a. Strauß), Emma, Privatiere, Ludwigstr. 28.
— Georg, Wagenwärter, Semmelstr. 20 R I.
— Ignatz, Weingroßhändler, Teilh. der Fa.: Ignatz Straus & Co., Kapuzinerstr. 19 P. ☎ 510.
— **Ignatz, & Co.**, Weingroßhandlung, Kapuzinerstr. 19 P. ☎ 510.
— Michael, Weingroßhändler, Teilh. d. Firma: Ignatz Straus & Co., Kapuzinerstr. 19 I. ☎ 510.
— Rosa, Witwe, Haugerring 13 II.
— Rudolf, Weingroßhändler, Teilhaber der Fa.: Ignatz Straus & Co., Kapuzinerstr. 19 II. ☎ 138.
— Samuel Abrah., Privatier, Franziskanerg. 12 II.
Strauß (s. a. Straus), Adam, Oberbriefträger, Grombühlstr. 55 III.
— Alexander, Subdirektor der Magd. Lebensversicherungs-Gesellschaft, Sanderring 12 I. ☎ 679.
— August, Wäschereibesitzer, Handg. 7 I.
— Benjamin, Metzgermeister, Ursulinerg. 2 I, Laden: Domstr. 14.
— Bernhard, Maschinenhausgehilfe, Lindleinstraße 14 P.
— Dina, Privatiere, Heidingsfelderstr. 4 I.
Strauß, Franz, Ingenieur, Schönleinstr. 7 II.
— Friederike, Zugeherin, Bohnesmühlg. 8 I.
— **Gebrüder**, Inh.: Siegmund Strauß, Weingroßhandlung, Peterstr. 5.
— Georg, Taglöhner, Brücknerstr. 9 III.
— Gerson, Kaufmann, Ketteng. 6 I.
— Hermann, Metzgermeister, Ob. Johanniterg. 20 P u. II.
— Johann, Privatier, Franz-Ludwigstr. 8 I.
— Johann, Schneidermeister, Wöllerg. 1/3 P.
— Johannes, Privatier, Ludwigkai 6 II.
— Josef, Kaufm., Mitinh. d. Fa. L. & J. Strauß, Pleicherschulg. 1 II. ☎ 231.
— Josef, Kaufmann, Reibeltg. 2½ I.
— Isidor, Weinhändler und Weingutsbesitzer, Traubeng. 6 P. Comptoir und Kellereien: Sommerhausen.
— Issete, Privatiere, Semmelstr. 14 III.
— Karl, Schäftefabrikant, Ebracherg. 2 N I.
— **L. & J.**, Cigarrenfabrik u. Weingroßhandlung, Inh.: Leopold u. Josef Strauß, Pleicherschulg. 1 P. ☎ 231.
— Leopold, Kaufmann, Teilhaber der Firma L. & J. Strauß, Theresienstr. 4 III. Geschäftslokal: Pleicherschulg. 1 ☎ 231.
— Lina, Majorswitwe, Heidingsfelderstr. 17 III.
— Marie, Witwe, Heidingsfelderstr. 37 II.
— **S. Carl**, Weinhandlg., Inh.: Samuel Carl Strauß, Seelbergstr. 6. ☎ 1259.
— Samuel, Privatier, (früher S. M. Strauß), Haugerring 3 I.
— Samuel Carl, Weinhändler, in Fa. S. Carl Strauß, Seelbergstr. 6 P. ☎ 1259.
— Siegfried, Weingutsbesitzer u. Weingroßhdlr., Seelbergstr. 8 P u. S.
— Siegmund, Kaufmann, Inh. d. Fa.: Gebrüder Strauß, Peterstr. 5 I.
— Sophie, Näherin, Korng. 26 III.
— Wolf, Metzgermeister, Pleicherschulg. 1 II. ☎ 231. Laden: Karmelitenstraße 53. (Fleischbank) u. Grombühlstr. 27 P.
— Gasthof zum, Juliuspromenade 5. ☎ 706.
— Restauration z. hohen, Bronnbacherg. 35 P.
Straußer, Hannchen, Viehhändlerswe., Augustinerstr. 5 II.
Straußhof, Oekonomiegut, Veitshöchheimerstr. 114. ☎ 651.
Strebel, Georg, Stationsmeister, Fabrikstr. 19 I.
— Michael, Bahnschreiner, Vincentinumstr. 4 III.
Streber, Simon, k. Oberamtsrichter a. D., Randersackererstr. 12 P.
Streck, Anton, Stationsmstr., Vincentinumstr. 22 I.
— Edmund, Stationsgehilfe, Brücknerstr. 21 III.
Strehler, Babette, Privatiere, Sanderring 19 P.
— Christoph, Privatier, Sanderglacisstr. 32 I.
— Franz, Privatier, Stephanstr. 21 P.
Streicher, Barbara, Kirchnerswitwe, 3. Felsengasse 3½ II.
— Johann, Stationsgehilfe, Vincentinumstr. 28 I.
— Marie, Bremserswitwe, Neumannstr. 18 II.
Streit, Andreas, Maschinenhausgehilfe, Vincentinumstr. 18 III.
— Heinrich, kgl. Landgerichtsrat a. D., Weingartenstr. 19 I.
— Katharina, Bahnexpeditorswtw., Ketteng. 6 P.
— Ludwig, k. Rentamtsass., Weingartenstr. 19 I.
— Margareta, Wagenwärterswitwe, Gerberstraße 11 II.
— Michael, Rechtspraktikant, Ketteng. 6 P.
Streitberg, Gertraud, Privatiere, Harfenstr. 8 III.
Streitberger, August, k. Postinspektor, Riemenschneiderstr. 7 I.

C. BROD, Dominikanerplatz 7, ☎ 470. **Warmwasser-Erzeugungsanlagen** zu Spül- u. Badezwecken fürs ganze Haus vom Kochherd aus nach bewährtem System.

Streitenberger, Georg, Fuhrmann, Holztorg. 3 II.
Streiter, Eugen, Privatier, Bahnhofstr. 22 I.
— Philippine, Brandversicherungsinspektorstocht., Juliuspromenade 17 II.
Strelein, Mathilde, Privatiere, Rottendorferstr. 6 II.
Streng, Amalie, Büttnerswitwe, Ritterg. 2 I.
— Anton, Schuhmachermeister, Grabenberg 6 II.
— Franz Josef, städt. Arbeiter, Keesburgstr. o. Nr.
— Fritz, Postbediensteter, Keesburgstr. o. Nr.
— Gottfried, Vorarbeiter, Domstr. 16 III.
— Johann, Milchhändler u. Restaurateur, Barbarastr. 23 I.
— Josef, Maurer, Textorstr. 15 P.
— Josef, pens. Schutzmann, Kärnerg. 39 I.
— Kunigunde, Schuhmacherswitwe, Karmelitenstraße 28 II.
— Michael, Kanzleigehilfe, Spiegelstr. 5.
Stretz, August, Taglöhner, Gresseng. 1 II.
Stricker, Isidor, Lagerdiener, Moltkestr. 12 I.
Striffler, Johann, Straßenbahnführer, Frühlingstr. 16 II.
Stritzinger, Ludwig, Arbeitersekretär, Neumannstr. 16 III.
Stritzl, Marie, Oberstabsauditeurswitwe, Weingartenstr. 25 I.
Strobel, Babette, Witwe, Bibrastr. 19 III.
— Christoph, Postoberkondukteur, Rottendorferstraße 15 P.
— Georg, gepr. Militärbautechniker, Bauführer, Leistenstr. 11 II.
— Gottfried, Lokomotivführ., Grombühlstr. 34 I.
— Johann Daniel, pens. Wagenmeister, Ständerbühlstr. 14 I.
— Joh. Michael, Mühlenbau u. Mühlsteinfabrik, Veitshöchheimerstr. 126 R. 974.
— Josef, Direktor d. Sektkellerei J. Oppmann A.-G., Rennwegerglacisstr. 7. 208.
— Katharina, Wäscherin, Karmelitenstr. 14 III.
— Margareta, Zugführerswe., Neumannstr. 3 III.
— Nikolaus, Privatier, Frankfurterstr. 12 R I.
— Otto, Fabrikbeamter, Haugerring 15 P.
— Therese, Privatiere, Franziskanerg. 5 P.
— Valentin, Bureaudiener, Ursulinerg. 2 II.
Strobl, Max, Pfarrer a. D., Ketteng. 12 I.
Ströbel, Christian, kgl. Intendantur-Sekretär, Ludwigkai 7 P.
— Johann, Fuhrmann, Maingäßchen 15 P.
— Sebastian, Restaurateur, Inn. Graben 7 P u. I.
Ströber, Hans, Amtsgerichtssekretär, Frühlingstraße 5 I.
— Heinrich, Prokurist, Bahnhofstr. 20 P.
Ströbert, Adam, k. Posterpeditor I. Kl., Huttenstraße 36 II.
— Elise, Witwe, Ursulinerg. 13 II.
— Johann, Privatier, Nikolausstr. 4 I.
— Josef, Packer, Büttnerstr. 16 II.
— Josef, Restaurateur z. „Kirchlein", Textorstraße 17 P u. I.
— Kaspar, Bierbrauer, Korng. 14 III.
— Mina, Händlerin, Büttnerstr. 16 II.
Ströhlein, Hans, Restaur. z. bayr. Raupenhelm, Virchowstr. 11 P u. I.
— Josef, Immobilien- und Hypothekenbureau, Weißenburgstr. 3 II.
— Michael, Briefträger, Weißenburgstr. 3 III.
— Michael, Gärtner, Unterdürrbacher Landstr. ohne Nr.
Stroh, Therese, Privatiere, Erthalstr. 18 I.
Strohbach, Julius, Mechaniker, Pleicherring 9 S.
Strohfeldt, Theod., Direktor d. städt. Elektrizitätswerkes, Wallg. 4½ I. 357.
Strohhäcker, Georg, Anwaltsbuchhalter, Bronnbacherhof 3 II.
Strohhöfer, Georg, Stationsdiener, Rotscheibengasse 4 R II.
Strohm, Babette, Witwe, Rimparerstr. 14 II.
— Karl, Arbeiter, Huttenstr. 3.
Strohmenger, Eva, Büglerin, Bahnhofstr. 13 II.
— Georg, Musiker, Zellerstr. 35 II.
— Johann, Taglöhner, Steinheilstr. 17 P.
— Margareta, Privatiere, Amalienstr. 3½ P.
— Marie, Schneiderin, Vincentinumstr. 36 II.
— Martin, Maschinist, Pleicherring 11 R P.
— Nikolaus, Schuhmachermeister, Zellerstr. 33 II.
— Theodor, k. Seminaroberlehrer, Gerbrunnerstraße 5 I.
Strubel, Apollonia, Privatiere, Herrnstr. 9 P.
— Johannes, Domvikar, Herrnstr. 9 P.
Strumpf, Eduard, Privatier, Frankfurterstr. 96 P. 672.
Stubenhofer, Johann, Stukkateur, Paradiesstraße o. Nr. II.
Stubenvoll, Johann, Bäckermstr. u. Restaurateur z. Forelle, Wagnerstr. 1 P.
Stuber, Hedwig, Kommerzienratswitwe, Sanderglacisstr. 48 III.
Stubers, A., Buch- u. Kunsthandlung. Inh.: W. Sackheim, Eichhornstr. 7. 939. (S. Inserat.)
Stubers, A., Verlagsbuchhandlung. (Inhaber Curt Kabitzsch), Schönthalstr. 6 P. 1022.
Stüber, Joh., Schuhmachermstr., Vincentinumstraße 13 P.
— Nikolaus, Bäckermeister, i. Fa. I. Freiburger Laugenbretzel- u. Feinbäckerei Frankonia, Gartenstr. 16 P.
Stück, Karl, Kunstschlosser, Büttnerstr. 68 III.
Stühler, Andr., Schneider, Haugerglacisstr. 8 R I.
— August, Schneider, Bibrastr. 9 II.
— Benedikt, Kutscher, Heinestr. 7 M.
— Elise, Haushälterin, Grombühlstr. 48 II.
— Franz, Schneidermstr., Innerer Graben 7 III.
— Georg, Lokomotivführer, Fabrikstr. 5 II.
— Georg, Privatier, Sanderglacisstr. 41 III. 1165.
— Jakob, Heizer, Brücknerstr. 28 II.
— Ignaz, Briefträger, Innerer Graben 21 III.
— Johann, Wagenwärtergehilfe, Ständerbühlstraße 14 M.
— Katharina, Witwe, Seilerwarenhdlg., Karmelitenstr. 51 P u. I.
— Marie, Witwe, Domstr. 9 I.
— Michael, Kanzleigehilfe, Barbarastr. 35.
— Paul Michael, Schiffbauanstalt u. Schlosserei, Teilh. d. Fa. Frank & Stühler, Elsterg. 1 I. 1169.
Stümmer, Franz Karl, Privatier, Kaiserstr. 8 P.
— Heinrich, priv. Apotheker, Stephanstr. 8 P.
— Karl, Büttnermeister, Sophienstr. 5 P.
— Marie, Postamtsdirektorswe., Neubergstr. 9 I.
Stürmer, Alois, Postbote, Reisgrubeng. 15 P.
— Andreas, Kellner, Wohlfahrtg. 6 I.
— Bernh., lithogr. Maschinenmstr., Turmg. 1 I.
— Franz, Metalldreher, Gutenbergstr. 3 I.
— Georg, Charcutier, Neubaustr. 12 P u. I. Filiale: Sanderstr. 13. 141.
— Gerhard, städt. Accisnachgeher, Schusterg. 5 III.
— Nikolaus, Kohlenführer, Pleicherkirchg. 9 III.

Aachener Kaiserbrunnen heilkräftiges Tafelwasser von unerreichtem Wohlgeschmack.

Stürtz, Heinrich, k. Kommerzienrat, k. Universitäts-Buch- u. Steindruckereibesitzer, Ludwigstraße 9 II. Sommerwohnung: Harfenstr. 4 vom 1. Mai bis 1. Okt. ☎ 624.
— **H., kgl. Universitätsdruckerei von**, (Buch- u. Steindruckerei mit Buchbinderei), Friedhofstraße 1. ☎ 31.
Stürzel, Georg, Stationsgehilfe, Rottendorferstraße 13 1/2 III.
Stürzinger, Emilie, k. Universitätsprofessorswe., Randersackererstr. 22 II.
Stuffler, Friedrich, Privatier, Neumannstr. 21 I.
Stuhl, Franz, Herrschaftskutscher, Schweinfurterstraße 9.
— Dr. Kaspar, k. Gymnasialprof., Amalienstr. 5 I.
Stuhlfauth, Johann, k. Oberbaurat, Regierungs- u. Kreisbaurat a. D., Zwinger 34 I.
Stuhlfelder, Andr., Spengler, Grombühlstr. 19 III.
Stuhling, Dorothea, Taglöhnerin, Erthalstr. 12 II.
Stummer, Adam, k. Gymnasialprofessor, Goethestraße 10 III.
Stumpf, Adam, Privatier, Heidingsfelderstr. 1 P.
— Anna, Damenschneiderin, Büttnerstr. 70 I.
— Anna, St. Anna-Stiftsdame, Lehrerstr. 14 III.
— Antonie, Privatiere, Franz-Ludwigstr. 13 III.
— Antonie, Privatiere, Friedenstr. 37 III.
— Babette, Privatiere, Alleestr. 15 I.
— Babette, Witwe, Manufaktur- und Weißwarenhandlung, Grombühlstr. 20 P u. II.
— Barbara, Wäscherin, Bronnbacherg. 15 M.
— Christian, Privatier, Bronnbacherg. 3 II.
— Christoph, Metzger, Korng. 26 II.
— Franz, Bahnpostadjunkt, Steinstr. 7 II.
— Franz Xaver, Buchbindermeister, Franziskanerg. 14 I.
— Georg, Inh. d. Fa. Gg. Beislein, Färberei und chem. Waschanstalt, Büttnerstr. 8 IV.
— Georg, Packer, Büttnerstr. 14 II.
— Hans, Bahnadjunkt, Gutenbergstr. 5 II.
— Johann, k. Eisenbahnexpeditor, Wagnerstr. 10 P.
— Johann, k. Postamtsdirektor, Rotkreuzstr. 9 III.
— Dr. med. Julius, k. Landgerichtsarzt u. Univ.-Prof., Johanniterplatz 2 III. ☎ 629.
— Katharina, Witwe, Pleicherkirchg. 1 R P.
— Ludwig Joh. Gg., Schriftsetzer, Pleicherkirchgasse 1 R P.
— Margareta, Damenschneiderin, Büttnerstr. 70 I.
— Markus, Privatier, Frühlingstr. 15 III.
— Nabor, Briefträger, Petinistr. 4 II.
— Vitus, Zimmererpalier, Reibeltg. 12 P.
Sturm, Alfons, Postbeamter, Weingartenstr. 32 P.
— August, Erdarbeiter, Wagnerstr. 2 I.
— M. Cölina, Oberin d. St. Anna-Stifts, Theaterstr. 16.
— **E.**, Installationsgeschäft u. Fabrik für Zentralheizungs- und Ventilationsanlagen, Inh.: Th. Trautzer u. P. Schömig, Ingenieure, Wallg. 12. ☎ 566.
— Eduard, pens. Lehrer, Ketteng. 5 II.
— Elisabeth, Privatiere, Nikolausstr. 3 III.
— Engelbert, Stadtparkinspektor, Alleestr. 10 III. Bureau: Annastr. 1/2 P. ☎ 639.
— Franziska, Privatiere, Pfaueng. 1 M.
— Friederike, Privatiere, Pleicherring 3 II.
— Dr. Josef, k. Gym.-Professor, Ludwigstr. 23 III.
— Josef, Schreinermeister, Lehrerstr. 14 P u. III.
— Otto, techn. Revisor an d. k. Kreisregierung, Leistenstr. 11 I.
— Philipp, k. Oberlandesgerichtsrat, Semmelstraße 89 I.
Stumpf, Rudolf, Kürschnergehilfe, Pleicherpfarrgasse 5 II.
— Urban, Privatier, Florastr. 7 III.
Sturz, Elisabeth, Kontrolleurswitwe, Grombühlstraße 41 II.
Stutz, Babette, Sekretariats-Assistenten-Witwe, Ketteng. 8 II.
Stybal, Betti, Näherin, Grabeng. 12.
Suckau, Feodor v., k. Finanzrechnungskommissär a. D., Virchowstr. 18 I.
Suckfüll, Adam, Kartoffelhdlr., Grabenberg 8 I.
— Josef, Privatier, Dominikanerg. 10 I.
Suda, Thomas, Schneidermeister, Korng. 17 II.
Süddeutsche Eisenbahnzeitung, (J. M. Richters Verlag), Franziskanerg. 5 1/2. ☎ 117.
Süddeutsche Speditions- u. Schiffahrts-Gesellschaft, m. b. H., Sitz in Würzburg. (Geschäftsf. Gesellschafter: Franz Fitz), Veitshöchheimerstr. 18. ☎ 150. (S. Inserat.)
Süddeutsche Zementverkaufsstelle, G. m. b. H., Pleicherglacisstr. 9 P. ☎ 536.
Sührer, Lorenz, Restaurateur, Wohlfahrtg. 3 I.
— Otto, Friseur, Augustinerstr. 15 P u. III.
Sündermann, Karl, Tapisseriegeschäftsinhaber, Haugerring 11 P. Geschäfts-Lokal: Marktpl. 9.
— Michael, Privatier, Ludwigstr. 5 P.
Süß, Martha, Näherin, Büttnerstr. 48 IV.
— Matthias, Stationsgehilfe, Petinistr. 23 III.
Süßenguth, Emma, Notarswe., Sophienstr. 14 I.
— Josef, Maurermeister und Feuerungsbauer, Leutfresserweg ohne Nr.
Süßer, Adolf, Rechtsanwalt, Am Exerzierplatz 6 I. ☎ 1475. Bureau: Domstr. 20 II. ☎ 731.
— Hermann, Kolonial- u. Landesproduktenhändl., Augustinerstr. 16 I. Laden: Augustinerstr. 8 P.
— Johanna, Privatiere, Am Exerzierplatz 6 I.
— Siegmund, Kaufmann, Manufakturwaren en gros, Peterstr. 1 I, Geschäftslokal: Wilhelmstr. 3 P. ☎ 1436.
Süßmann, August, Zahlmeister-Aspirant, Festung Marienberg.
— Babette, Lehrerswitwe, Sonnenstr. 19 P.
— Babette, Schneidermeisterswe., Kärnerg. 51 III.
— Eva, Witwe, Pleicherschulg. 6 II.
— Peter, Büttner, Schießhausstr. 31 P.
— Philipp, Metzger, Bronnbacherg. 18 P.
— Theresia, Büglerin, Bahnhofstr. 13 R P.
Sussa, Joh., Hausdiener, Ob. Johanniterg. 17 III.
Sundheim-Schonk, Emmi, Gesangslehrerin, Domerpfarrg. 12 I.
Supp, Albrecht, Kohlenführer, Korng. 15 II.
Sußmann, Emil, Kaufmann Teilhaber d. Fa. M. S. Sußmann, Pleicherglacisstr. 7 I. ☎ 1155.
— Julius, Kaufmann, Teilhaber d. Fa. M. S. Sußmann, Pleicherglacisstr. 14 I. ☎ 658.
— **M. S.**, Schuhlager en gros (Inh. Emil u. Julius Sußmann), Marcusstr. 9 P. ☎ 619.
Sußner, Kaspar, Schreinergeh., Waltherstr. 2 II.
— Michael, Packer, Korng. 26 I.
Sutor, Georg, Gärtner, Schwanenhof 2 P.
Suttner, Margareta, Taglöhnerin, Korng. 10 IV.
Svoboda, Wolfgang, k. Oberpostamtsdirektor u. Oberpostamtsvorstand, Pleicherglacisstr. 23. ☎ 505, Bureau 610.
Synagoge, Domerschulstr. 21.
Syptroth, Anna, Lokomotivführerswtw., Leistenstraße 8 I.
— Josef, Oberkellner, Langg. 4 II.

C. BROD, Dominikanerplatz 7, ☎ 470. **Sämtliche Bedarfsartikel** für Gas, Elektrizität, Petroleum, Spiritus und Wasser.

T.

Tabatteldil, Kunstgärtnerei, Rennwegerglacisstraße 10 und Jakobstr. ohne Nr., Blumenladen: Kaiserstr. 4. ☎ 935.
Tachauer, Dr. Gustav, Seminaroberlehrer a. D., k. Religionslehrer an den beiden humanist. Gymnasien, Johanniterplatz 4 II.
Täubel, Elise, Zugeherin, Wöllerg. 1/3 I.
Taeuber, Richard, Getreidehändler, Pleicherring 1 II. ☎ 1376.
Tafel, Dr. Julius, k. Universitäts-Professor, Pleicherring 11 I u. II.
Talavera, Gartenwirtschaft, nächst der neuen Infanteriekaserne u. Luitpoldbrücke.
Tann, Karl von der, Kaufmann, Koellikerstraße 1 I.
Tasch, Christian, Färberei u. chem. Waschanstalt, Büttnerstr. 14 P u. I.
Taschner, Johann, Stationsgehilfe, Bachg. 6 I.
Taube, Restauration zur weißen, Gr. Katzeng. 13.
Tauber, J., Putz-, Mode-, Band-, Samt- und Seiden-Warenhandlung, Eichhornstr. 2, am Markt. ☎ 1162.
— Paula, Postdirektorswitwe, Sanderglacisstraße 16 P.
Tauberschmitt, Julius, Kaufmann, Marktpl. 4 II.
Taubstummeninstitut, Franz-Ludwigstr. 21½.
Tauer, Konrad, Zugführer, Pleicherglacisstr. 14 III.
— Margareta, Oberexpeditorsw., Klinikstr. 12 P.
— Wilhelm, k. Bahnexpeditor, Schönbornstr. 6 III.
Technologisches Institut, Koellikerstr 2. ☎ 58.
Teich, August, Kellner, Pleicherring 7 S.
Teichtweier, Georg, Sergeant u. General-Kommando-Schreiber, Gardistenstr. 2 und 7.
Teisel, Babette, Witwe, Kinderkonfektionsinhab., Marcusstr. 11 P.
Telegraphenstationen: Postamt I. Kl. Würzburg 1 Hofstr. 6. ☎ 1501.
— — I. Kl. Würzburg 2 (mit Zeitungsdienstabt.), Bahnhof, Neues Postgebäude. ☎ 1502.
— — II. Kl. Würzburg 3, Tiepolostr. 21 (Sanderstraße). ☎ 1503.
— — III. Kl. Würzburg 4, Dreikronenstr. 1 (Ecke d. Zellerstr.). ☎ 1504.
— — III. Kl. Würzburg 5, Alleestr. 18. ☎ 1505.
— — III. Kl. Würzburg 6, Wagnerplatz 2 P. ☎ 1506.
— Postagentur Würzburg 7, Friedrich Koenigstraße 4.
— Postamt III. Kl. Würzburg 8, Frankfurterstraße 12. ☎ 1508.
— — III. Kl. Würzburg 9, Heidingsfelderstr. 16. ☎ 1509.
Telephonstationen, öffentliche, siehe Telegraphenstationen.
Tell, Paul, Sergeant, Faulenbergstr. (Art.-Kas.)
Tempel, Anton, Schreinermeister, Tiepolostr. 2 P.
— August, Schreinermeister, Tiepolostr. 2.
— August, Schuhmachermstr., Sanderstr. 19 III.
— Babette, Kleinhändlerin, Büttnerstr. 70 II.
— Babette, Schneiderin, Schillerstr. 15 M.
— Hugo, Tapezier, Hörleing. 7 I.
— Johann, Feder- u. Roßhaarreiniger, Rittergasse 2 I.
— Johann, städt. Gasarbeiter, Kärnerg. 2 II.
Tengelmann, Emil, Hamburger Kaffee-Import-Geschäft, Marktplatz 13 P.
Tenner, Sophie, Witwe, Brücknerstr. 28 III.
Teschemacher, Albert, Rentier, Heidingsfelderstraße 25 II.
Tettenborn, Babette von, Hauptmannswtw., Frankfurterstr. 5 II.
— Heinrich v., Posterped. I. Kl., Frankfurterstr. 5 II.
Teubern, Andr. von, Hauptmann a. D., Ludwigkai 8 I.
Teufel, Georg, Hausmstr., Grombühlstr. 45 I.
— Josef, Bahnarbeiter, Heinestr. 12 II.
Teutonia, Restauration zur, Ebracherg. 8.
Thaler, Gretchen, Restaurateurin, Inn. Graben 40. ☎ 1160.
— Dr. Johannes, k. Justizrat, Rechtsanwalt, Reichstagsabgeordneter, Hofstraße 14 I. ☎ 708. Sommerwohnung: Mergentheimerstr. 43.
— Josef, Kuttlermeister, Pleichertorstr. 6 P u. I.
— II, Dr. Josef, Rechtsanwalt, Hofstr. 14 I. ☎ 708.
— Marie, Wirtschaftspächterin, Inn. Graben 40. ☎ 1160.
— Paul, Rechtspraktikant, Hofstr. 14 P.
— Paul, Schlossermstr. u. Restaurateur (z. Waffenschmied), Gutenbergstr. 2 P u. I. ☎ 1324.
Thalers, C., Söhne, Kunstwollfabrik, Schweinfurterstr. 9. ☎ 42.
Thalheimer, Josef, Fabrikkutscher, Schweinfurterstraße 9 N I.
Thambusch, Karl, k. Rechnungsrat u. Oberzahlmeister a. D., Sanderglacisstr. 5 P.
Theater, städtisches, Theaterstr. 18. ☎ 656.
Theater-Café u. -Restauration, Theaterstr. 18. ☎ 204.
Thee, Andreas, Bautechniker, Neubaustr. 38 I.
— Georg, Bautechniker, Büttnerstr. 36 I.
— Lorenz, Maurer, Lauferg. 11 R.
— Lorenz, Schneider, Zellerstr. 35 I.
Thein, Egidius, Büttnermeister, Textorstr. 12.
— Friedrich, Ringparkarb., Augustinerstr. 19 III.
— Konrad, Pensionist, Blumenstr. 11 III.
— Margareta, Kaminkehrermeisterswitwe, Semmelstr. 85 I.
— Michael, Büttner, Annastr. 17½ III.
Thelemann, Eugen, Leutnant u. Abt.-Adjutant im k. 11. Feld-Art.-Regt., Trölltschstr. 2.
Them, Georg, Regierungspräsidial-Funktionär, Blumenstr. 10 II.
Then, Adele, Kommerzienrats- u. Fabrikbesitzerswitwe, Ludwigstr. 27 I. ☎ 1008.
— Babette, Witwe, Vincentinumstr. 9.
— Franz, Agent, Ketteng. 9 III.
— Franz Phil., Herrenkleidergesch. f. Militär u. Zivil, Weißenburgstr. 9 P u. II. ☎ 1492.
— Georg, Wagenwärtergeh., Steinheilstr. 34 II.
— Heinrich, Tabakfabrikant, Teilh. d. Fa. Jos. Schürer, Rottendorferstr. 12 I. ☎ 1060.
— I, Dr. Johann Bapt., Rechtsanwalt, Eichhornstr. 8 III. ☎ 1173.
— Jos. Hermann, Schneider, Neumannstr. 21 P.
— Karl Josef, pens. Wagenwärter, Frankfurterstraße 22.
— Kathinka, Assessorswitwe, Roseng. 8 I.
— Kilian, Schutzmann, Petinistr. 19 I.
— Magdalena, Privatiere, Wölffelstr. 10 II.
— Mathilde, Verwalters-Witwe, Frühlingstraße 3½ III.
— Nikolaus, Arbeiter, Ursulinerg. 7 III.
— Ottilie, Lehrerswitwe, Marktg. 5 II.
— II, Otto, Rechtsanwalt, Frühlingstr. 3½ III. Bureau: Theaterstr. 12 I. ☎ 409.
— Paul, Apotheker, Semmelstr. 31 II.
— Theodor, Tünchermeister, Vincentinumstr. 9 R.
— Wilhelm, Schutzmann, Petinistr. 19 II.

Schorle Morle mit Aachener Kaiserbrunnen ist unerreicht.

Theobald, Dionys, Schreinermstr., Elsterg. 3 I.
— Rosa, Köchin, Frühlingstr. 3 III.
Theresienhain, Restaur. zum, Gneisenaustr. 4 P.
Theresienhöhe, Restauration u. Gartenwirtschaft, Barbarastr. 10.
Theuerlein, Barbara, Witwe, Pleichertorstr. 2 II.
— Sophie, Zugeherin, Leistenstr. 14 M.
— Theresia, Privatiere, Bergmeisterg. 4.
Thiem, Georg, Heizer, Dreikronenstr. 21 II.
Thiemann, Margareta, Teilhaberin der Firma Schupp & Thiemann, Schweinfurterstr. ½ I. Laden: Theaterstr. 6.
Thieme, William, Ingenieur, Weißenburgstr. 11 II.
Thierfelder, Paul, Schriftsetzer, Franz-Ludwigstraße 10 III.
Thiergärtner, Friedrich, Werkmeister, Lindleinstraße 12 II.
Thierry, Freiinnen von, Geschwister (Walpurga, Sophie, Franziska, Rosa, Johanna), Staatsratstöchter, Neubergstr. 10 II.
Thinemann, Gustav, Kirchendiener, Bergmeistergasse 9 I.
Thiry, Franz, Schriftsetzer, Karmelitenstr. 30 III.
Thöbes, Agnes, pens. Lehrerin, Huttenstr. 16 III.
Thoma, Adam, Milchhändler, Frankfurterstr. 5 P.
— Andreas, Schneidermstr., Domerschulstr. 11 I.
— Elisabeth, Zugeherin, Spitalg. 9 P.
— Genoveva, Privatiere, Rotscheibeng. 5 M.
— Käthchen, Oberpflegerin a. D., Sanderglacisstraße 35 I.
— Karl, Maler- u. Lackierermeister, Zinkhof 2 I. 1246. Werkstätten: Zinkhof 2 P u. Münzstr. 7 P.
— Lina, Weißnäherin, Karmelitenstr. 29 II.
— Margareta, Diakonisse, Lindleinstr. 7 II.
— Margareta, Weißnäherin, Karmelitenstr. 29 II.
— Pauline, Privatiere, Sanderglacisstr. 35 I.
— Rosa, Privatiere, Sanderglacisstr. 35 I.
— Simon, Privatier, Sanderring 13 P.
Thomaier, Johann, Heizer, Bahnhofstr. 16 II.
Thomann, Marie, Privatlehrerin, Hörleing. 5 I.
Thomas, Anton, Schlosser, Neubaustr. 58 III.
— Betti, Musiklehrerstochter, Inn. Graben 15 II.
— Jakob, Bauaufseher, Füchsleinstr. 9 M.
— Johann, Lohnkutscherbesitzer, Heidingsfelderstraße 46 I. Geschäft: Heidingsfelderstr. 38 I.
— Johann, Wagenwärtergeh., Steinheilstr. 31 II.
— Karl, Schutzmann, Alleestr. 20 III.
— Michael, Pensionist, Landwehrstr. 23 II.
— Otto, Schuhmachermeister, Juliusprom. 5 III.
— Robert, Sekretariatsassistent, Keesburgstr. 2 II.
Thomasius, Elise, Rentierswtw., Semmelstr. 15 I. 963.
Thor, Johann, k. Stationsoberaufseher, Adelgundestr. 19 I.
Thorwart, Andr., Revisionsgeh., Grombühlstr. 49 P.
— Martin, städt. Taglöhner, Vincentinumstr. 5 III.
Thorwarth, Andreas, Stationsdiener, Rimparerstraße ¼ I.
— Georg Balthasar, Kellermeister, Goethestr. 9 I.
Throm, Josef, Maurergehilfe, Unt. Bockg. 6 I.
Throner, Ludwig, k. Justizrat, Notar a. D., Bahnhofstr. 9 II.
Thümert, Anton, Kellner, Büttnerstr. 6 III.
Thüngen, Ernst Freiherr von, k. u. k. Oberst a. D., Herrnstr. 2.
— Wilhelm Frhr. v., Rittergutsbes., Ludwigstr. 13 P.
Thüngensche, freiherrl. v., Eiswerke und Bierniederlage, Grombühlstr. 8 P. 464.
Thüngersleber, Anna Marie, Holz- u. Kohlenhändlerin, Kärnerg. 37 III. Laden: Kärnergasse 33 P.
Thürmer, Anna, Magistratssekretärswtw., Traubengasse 15 P.
— Franz, Postbureaudienergehilfe, Dominikanergasse 4 III.
Thurm, Charlotte, Oberstabsarztswtw., Ludwigstraße 23 P.
Tiefel, Hans, (Bredels Nachf.), Möbel-, Tapezier- und Dekorationsgeschäft, Paradeplatz 2 P u. R I. 1470.
Tietge, Karl, Kaufmann, Inhaber der Firma Böckle & Tietge, Kaiserstr. 16 I. Comptoir u. Lager: Dominikanerg. 4. 18.
Tietjen, Emil, Dentist, (Zahnatelier) Theaterstraße 13 I.
Tigerbräu, Restauration, Büttnerstr. 60.
Tischbein, Georg, Bürstenfabrikant, Semmelstraße 40 R I. Laden: Semmelstr. 51.
Tischberger, Hugo, Kommis, Huttenstr. 12 III.
Titscher, Karl, Kaufmann, Inh. der Parfümerie Vittoria, Kaiserstr. 16 III, Laden: Kürschnerhof 19.
Toepel, G. Willi, Musikinstrumentengeschäft, Fabrikstr. 51 P.
Tollhausen, Anna, Arztswtw., Marktpl. 28 II.
Tomas, Johann, Bahnarbeiter, Petrinistr. 2.
Tomaschke, Adolf, Monteur, Grombühlstr. 43b II.
Toni, Fanni, Privatiere, Neubaustr. 34 II.
Torger, Richard, Chorsänger und Zitherlehrer, Kroateng. 20.
Trabel, Eva, Obsthändlerin, Büttnerstr. 19 II.
Trabert, Anna, Landrichterstochter, Pfaueng. 1 I.
— Bernhard, kgl. Hoflieferant, Schuhmachermeister und Schuhwarenhändler, Schönthalstraße 4 P. 1176.
— Joh., k. Steueroberkontrolleur, Friedenstr. 5 P.
— Josef, Hausdiener, Ritterg. 10 II.
Trabold, Anton, Restaurateur z. Stadt Heidelberg, Leistenstr. 7 P.
— Georg, Mechaniker, Petrinistr. 25 III.
Träger, Hans, Inhab. Betti Staudt, Fischgroßhandlung, Augustinerstr. 9. 1306. Filiale: Semmelstr. 34 u. Alte Kasernstr. 2.
— Karl, Zugmeister, Bahnhofstr. 4 II.
— Otto, Lehrer a. d. k. Musikschule, Wölffelstr. 3 II.
Tränkner, Richard, Uhrmachergehilfe, Marktplatz 2 IV.
Träubler, Wilhelm, Geschäftspacker, Pleicherkirchg. 1 II.
Train-Bataillon II., k., Geschäftszimmer Zellerstraße 38 I. 333.
— Offiziersversammlungszimmer, Zellerstr. 38 I.
Train-Depot des k. II. Armee-Korps, Schottenanger 8. Bureau: Zellerstr. 38 P. 333.
Train-Kaserne, Alte Kasernstr. 32.
Train-Stallungen, Schottenanger 5 u. Zellerstr. 40.
Traminer, Gasthaus und Weinrestaurant zum, Frankfurterstr. 3.
Tramm, Otto, Architekt u. techn. Inspektor der Bayer. Bodencredit-Anstalt, Sanderglacisstraße 16 P.
Trapbühler, Ludwig, Lackierer, Handg. 8 III.
Trapp, Anna, Sekretärswitwe, Virchowstr. 9 II.
— Babette, Witwe, Fabrikstr. 52 I.
— Eva, Aktuarswitwe, Hofstr. 20 P.
— Georg, Auslaufer, Büttnerstr. 21 P.
— Gustav, Kaufmann, Spitalg. 5 II.
— Hans, städt. Oberbauführer, Weingartenstr. 5 II.
— Johann, pens. Gendarmerie-Wachtmeister, Rückertstr. 17 III.
— Marie, Lehrerin, Fabrikstr. 52 I.
— Michael, Schuhmachermstr., Dettelbacherg. 9 II.
Trappisten-Niederlassung, Reibeltg. 10.

C. BROD, Dominikanerplatz 7, 470.
Klosettanlagen von der einfachsten bis zur elegantesten Ausführung.

Tratt, Edmund, Wagenw., Bronnbacherg. 27 II.
Tratz, Fritz, Postadjunkt, Rückertstr. 17 P.
— Karl, Kaufmann, Pleichertorstr. 1 II.
— Marie, Privatiere, Rückertstr. 17.
Traub, Kasimir, Steinmetzpalier, Randersackererstraße 8 I.
— Michael, Gerichtstaxator und Auktionator, Karmelitenstr. 43 I u. II.
Traube, goldene, Weinwirtschaft, Inn. Graben 27.
Traumann, Dr. Viktor, Chemik., Konradstr. 3 I.
Trauschel, Valentin, k. Posterp. I. Kl., Grünewaldstraße 6 II.
Traut, Josef, Hausbursche, Ursulinerg. 7 III.
— Kaspar, Kutscher, Korng. 10 R I.
Trautmann, Anton, Wagnermeister, Ob. Johanniterg. 14 I.
— Baptist, Lokomotivführer, Ständerbühlstr. 14 P.
— Gretchen, Privatiere, Peterplatz 6 I.
— Johann, Rentier, Domerschulstr. 4 R II.
— Therese, Restaur.-Witwe, Gr. Katzeng. 13 I.
— Tina, Privatiere, Peterplatz 6 I.
Trautner, Adam, Maschinenschlosser, Vincentinumstr. 24 P.
— Anna, Zugeherin, Franz-Ludwigstr. 19.
— Johann, Friseur u. Hühneraugenoperateur, Semmelstr. 60 I, Laden: Semmelstr. 75.
— Johann, Wagenwärter, Steinheilstr. 14 II.
— Margareta, Arbeiterin, Innerer Graben 38.
— Simon, Erdarbeiter, Innerer Graben 38 III.
Trautwein, Eugen, Korrespondent, Moltkestr. 4 I.
Trautzer, Theodor, Ingenieur und Fabrikant, Teilh. d. Fa. E. Sturm, Klinikstr. 14 II. Geschäft: Wallg. 12. ☎ 566.
Trebes, Joh., Stationsdiener, Grombühlstr. 34 III.
Treffer, Josef, Fabrikarbeiter, Untere Bockg. 5 II.
Treiber, Max, Lokomotivführer, Vincentinumstraße 13 II.
Treittinger, Georg, Schloss., Randersackererstr. 46 I.
Tremel, Barbara, Privatierswe., Saalg. 2½ III.
— Valentin, Konditor, Semmelstr. 22 P u. I.
Tremer, Ludwig, Kondukteur, Josefplatz 5 II.
Treml, Johann, Accisnachgeher, Eichhornstr. 32 III.
Tremmel, Jakob, Schutzmann, Textorstr. 19 II.
Trenkle, Konstantin, Buchhalter, Wagnerstr. 20 II.
Trenner, Friedr., Korpsdiener, Neubaustr. 60 R I.
— Friedrich, Schneidermeister, Wagnerplatz 3 II.
Treppner, Hermann, Regierungsdirektor u. Oberregierungsrat a. D., Am Exerzierplatz 2 II.
— Max, k. Gymnasialprofessor, Sanderring 4 III.
— Sebastian, Prokurist bei der Würzbg. Volksbank, Ziegelaustr. 4 II.
— Valentin, Buchbindermstr., Schusterg. 5 P, I.
Trett, Joh. Georg, Gärtnergehilfe, Frankfurterstraße 19 I.
Trettenbrein, Simon, Schneidermeister, Neubaustraße 4 I.
Tretter, Karl, Elektrotechniker, Marcusstr. 11 I. Werkst.: Marcusstr. 9a P. ☎ 1115.
Tretzel, Dr. phil. Friedrich, Chemiker u. Apotheker, Pleicherglacisstr. 11 III.
— Dr. Ludwig, prakt. Arzt, Ludwigstr. 1 I.
Treu, Simon, Bahngärtner, Frühlingstr. 13 II.
Treutlein, Dr. Adolf, Oberarzt im 9. Inf.-Regt., Blasiusg. 1 II.
— **Adolf, Nachf.** (G. Schwarz), Cigarren- und Tabakgeschäft, Domstr. 39. ☎ 924.
— Anna, Kaufmwtw., Sanderglacisstr. 36 P.
— Anna, Kaufmannswitwe, Wölffelstr. 6 II.
— Anton, Privatier, Blasiusg. 1 II.
— Eva, Waschanstaltsbesitzerin, Frankfurterstr. 24 R, P u. I. ☎ 1424.
Treutlein, Hans, Kaufmann, Frankfurterstr. 24 I (ab 1. IV. Ständerbühlstr. 14a I).
— Kaspar, Steinhauer, Vincentinumstr. 15 P.
— Margareta, Sacklickerin, Reuerg. 20 II.
Treutlein-Moerdes, Anna, Justizratswitwe, Hofstr. 7 I.
Trieschmann, Hans, Bankbeamter, Sophienstraße 14 III.
— Johann, Kontrolleur b. d. Versicherungs-Anstalt f. Unterfr. u. Aschaffenb., Sophienstraße 14 III.
Trillhaas, Babette, Agentenwe., Semmelstr. 17 II.
— Franziska, Kaufmannswte., Semmelstr. 17 II.
Trimberger, Betti, Musik- u. Sprachlehrerin, Zwinger 24 I.
— Ottilie, Gymnasialpedellswe., Zwinger 24 I.
Tripp, Katharina, Heizerswitwe, Steinheilstr. 36 I.
Tröbst, Rudolf, Maurer- und Zementgeschäft, Elefanteng. 11 II.
Tröger, Georg, Privatier, Kantstr. 45 P.
— (Troeger), Johann, k. Posterpeditor 1. Kl., Annastr. 19 P.
Tröltsch, Auguste Freifrau von, Universitätsprofessorswitwe, Friedenstr. 6 I.
Trösch, Franz, Maler, Elsterg. 5 I.
Tröscher, Albert, Buchbindermeister und Schreibwarenhändler, Münzstr. 4 P, I u. II.
Tröster, Aug., Depotarbeiter, Frankfurterstr. 20 M.
— Georg, Steinhauer, Ursulinerg. 5½ II.
— Johann, Schneidermeister, Augustinerstr. 14 III.
— Johann, Taglöhner, Heidingsfelderstr. 35 P.
— Josef, Schuhmachermeister, Spitalg. 9 II.
Troll, Anna, Privatiere, Kapuzinerstr. 1 I.
— Anna, Witwe, Maistr. 2 III.
— Barbara, Mechanikerswitwe, Sanderstr. 19 II.
— Georg, Schreiner, Göbelslehenstr. 9 P.
— Hans, Inh. des Theaterrestaurants und der Schrannensäle, Theaterstr. 18 II. ☎ 204.
— Josef, Metzgermeister, Dominikanerg. 8 III, Laden: Eichhornstr. 2. ☎ 411.
— Theodor, Hausmeister, Schönbornstr. 6 IV.
— Valentin, Postillion, Hörleing. 12 I.
Troschke, Albert, Möbeltransportgeschäft, Johanniterg. 10 I.
Trost, Adam, Händler, Sterng. 10 I.
— Adam, Schlossermeister, Zwinger 22½ R.
— Anton, Metzgermeister, Frankfurterstr. 16 P.
— Hans jr., Schneidermstr., Karmelitenstr. 2 III.
— Heinrich, kgl. Oberinspektor b. d. k. Eisenbahnbetriebsdirektion, Goethestr. 5 II.
— Josef, Schuhmacher, Amalienstr. 7 R.
— Johann Baptist, Schuhmachermstr., Eichhornstraße 17 I.
— Johann, Straßenbahnführer, Schießhausstraße 19 P.
— Josef, Weinbergsbesitzer, Landwehrstr. 6 I.
— Kaspar, Fabrikarbeiter, Wöllerg. 5 II.
— Melchior, Kutscher, Jakobstr. 2.
Troßbach, Karl, Maschinen-Bauführer, Sanderring 24 II.
Trott, Babette, Viktualienhändlerin, 2. Felsengasse 2 P.
Troubetzkoy, Luba, Fürstin, Privatiere, Wolframstr. 1 II.
Truckenbrod, Emilie, Apothekerswitwe, Inhaberin der Marienapotheke Otto Truckenbrod, Neubergstr. 2 P u. I. ☎ 1548.
Trübswetter, Dr. Adam, k. Forstrat, Erthalstraße 4 II.
— Babette, Privatiere, Uhlandstr. 15 III.
— Peter, Schneidermeister, Domerschulstr. 11 II.

Aachener Kaiserbrunnen heilkräftiges Tafelwasser von unerreichtem Wohlgeschmack.

Trümmer, Karl, k. Oberregierungsrat, Alleestraße 20 II. ☎ 682.
Trukenmüller, Moritz, Schneider, Gertraudgasse 10 II.
Trumm, Friedrich, Obst- u. Krautgeschäft, Rittergasse 5 I. Lager: Bronnbacherg. 22 P.
Trunk, Heinrich, Privatier, Randersackererstr. 17 II.
— Jean, Privatier, Semmelstr. 91 P.
Tschall, Anton, Fuhrmann, Keesburgstr. ½ S.
Tschörtner, Edgar, Kohlengroßhandlung, (Inh. Fritz Kronberger), Domerpfarrg. 4. ☎ 968.
Tuch, Margareta, Näherin, Burkarderstr. 22 P.
— Richard, Holzbildhauer, Kaiserstr. 11 IV.
Tucher, Michael, Taglöhner, Semmelstr. 39 M.
Tüchert, Anton, Zuschneider, Bronnbacherg. 14 II.
Tüncher, Agnes, Näherin, Ritterg. 4 III.
— Katharina, Witwe, Wagnerstr. 6 P.
Türk, Josef, Chirurg, Juliuspromenade 13 I. ☎ 76.
— Kaspar, Stationsmeister, Koellikerstr. 3 II.
Türkheim, Leo, kgl. Professor, Ludwigstr. 20 III.
Tully, Nikolaus, Bahnbediensteter, Vincentinumstraße 36 P.
Turner, Oskar, Kondukteur, Fabrikstr. 52 III.
Turnerbund „Jahn", Turnhalle: Alte Kasernstraße 3½.
Turngemeinde Würzburg, a. V., eigene Turnhalle: Huttenstr. 8.
Turnhalle, städt., Korng. 4.
Turnverein Würzburg, Turnhalle: Korng. 4.
Tzschaschel, Otto, Buchhändler in Fa. J. Kellners Buch- u. Kunsthandlung, Rottendorferstr. 25. Geschäftslokalitäten: Domstr. 68. ☎ 1341.

U.

Uebbing, Karl, Schreinermeister, Brücknerstr. 21 I.
Uebel, Elise, Försterstochter, Pleicherkirchpl. 3½ I.
— Ernst Valentin, Oberkellner, Kaiserstr. 28 III.
— Georg, Wachtmeister, Faulenbergstr., Neue Artillerie-Kaserne.
— Paul, Herren- u. Damenfriseur, Domstr. 36 (Sternplatz) III. Laden: Domstr. 70.
Uebelacker, Anna, Lehrerswtw., Scheffelstr. 7 III.
— Margareta, Näherin, Virchowstr. 4 III.
Uebelherr, Johann, k. Militärkassenbuchhalter, Heidingsfelderstr. 17 II.
Uebelhör, Ursula, Privatiere, Heinestr. 2 M.
Ueberfeld, Auguste Breat von, Witwe, Neubergstraße 10 P.
Uebler, Hans, Friseur, Alte Kasernstr. 4 I. Laden: Weißenburgstr. 11 P.
— Katharina, Witwe, Alte Kasernstr. 4 I.
Uehlein, Anton, k. Gymnasiallehrer a. D., Franz-Ludwigstr. 14 II.
— August, Gefängnisaufseher, Kantstr. 28 I.
— Babette, Agentenwitwe, Gr. Katzeng. 6 I.
— Babette, Restaurateurswitwe, Heidingsfelderstraße 2 P.
— Fritz, Sattlermeister, Frankfurterstr. 5 R I.
— Joh. Michael, Kaufmann, Fouragehdlg. en gros, Rottendorferstr. 10 III. ☎ 558.
— Martin, Seifensieder, Frankfurterstr. 33 R P.
— Peter, Kaufmann, Innerer Graben 3 I.
Uhl, Adolf, Kaufmann, Val. Beckerstr. 10a II.
— Anna, Taglöhnerin, Dreikronenstr. 37 I.
— Anna, Witwe, Inh. d. Fa. Franz Uhl, Marktplatz 28 P u. I.
— Anton, Schlossermeister, Bibrastr. 12 P u. I. ☎ 1344.
— **Franz**, Kurz-, Woll-, Weißwaren- und Posamentengesch., Inh. Anna Uhl, Marktplatz 28 P.
Uhl, Fritz, Inh. Käthch. Uhl, Metzgerei, k. b. Hoflieferant, Bronnbacherg. 41 P. ☎ 955.
— Georg, Oberlehrer und Kreisscholarch a. D., Huttenstr. 1 I.
— Hans, Hoteldiener, Theaterstr. 8 III.
— Hans, Restaurateur z. Schweizerhof, Randersackererstr. 9 I.
— Käthchen, Metzgermeisterswitwe, Inh. d. Fa. Fritz Uhl, Bronnbacherg. 41 I. ☎ 955.
— Marie, Pfarrerswitwe, Huttenstr. 3 II.
— Michael, Bierbrauer, Maistr. 3 P.
— Rosa, Privatiere, Wolframstr. 1 I.
Uhlfelder, Hannchen, Agentenwitwe, Augustinerstraße ½ R I.
Uhrig, Theodor, Rechtsanwalt, Lehrerstr. 12 I. Bureau: Neubaustr. 18 P. ☎ 431.
— **Th., & A. Hock**, Rechtsanwälte, Kanzlei: Neubaustr. 18 P. ☎ 431.
Ulersch, Anna, Zugeherin, Karmelitenstr. 13.
Ullerich, Adolf, k. Gymnasialprofessor a. D., Weingartenstr. 25 II.
— Karl, Hauptmann u. Kompagniechef im kgl. 9. Inf.-Rgt., Harfenstr. 1 P.
Ullmann, Andreas, Monteur, Urlaubstr. 6 I.
— Johann, Maler, Glockeng. 15 I.
— Josef, Malzfabrikant, Haugerring 16 I. (Malzfabrik in Karlstadt.)
— Juda, Lithograph, i. Fa. Hans Muglers Nachfolger, Neubaustr. 8 P u. II. ☎ 1102.
— Klara, Kaufmannswitwe, Sophienstr. 14 II.
— Salomon, Kultusdiener, Ketteng. 26 I.
— Simon, Weinhändler, Reibeltg. 12 I.
Ullrich, Adam Josef, Maurergehilfe, Semmelstraße 12 III.
— Andreas, Kanzleigehilfe, Wörthstr. 8 R I.
— Apollonia, Privatiere, Sanderring 13 III.
— Bruno, Spenglerei u. Installationsgeschäft, Bronnbacherg. 14 II. Werkstätte: Katharinengasse 10 P.
— Emma, Privatiere, Sieboldstr. 2½ I.
— Friedrich, Bahnschlosser, Wagnerstr. 20 I.
— Friedr., k. Gymnasiallehrer, Höchbergerstr. 4 P.
— Georg, Restaur. z. Diana, Fabrikstr. 7 P.
— Heinrich, Taubstummenlehrer, Sieboldstr. 2 I.
— Hermann, Schreiner, Adelgundestr. 15 M.
— Johann, Privatier, Karmelitenstr. 28 II.
— Josef, pens. Wagenwärter, Heinestr. 18 I.
— Margareta, Privatiere, Kärnerg. 37 I.
— Marie Anna, Lehrerswitwe, Maierg. 7 P.
— Nikolaus, Briefträgergehilfe, Ziegelaustr. 5 III.
— Philipp Emil, k. Pfarrer u. kathol. Militärgeistlicher, Schottenanger 15 I.
— Rosine, Fischhdlg., Kärnerg. 27 I. ☎ 1107.
— Stephan, Häfner, Büttnerstr. 35 I.
— Valentin Friedr., Stadtschulrat, Randersackererstraße 18 II.
Ulm, Leonhard, Vizewachtmstr., Alte Kasernstr. 32.
Ulrich, Adeodat, Regierungsbote und Pförtner, Peterplatz 7 P.
— Adolf, Schweizer, Faulenbergstr. (Josefshof).
— Fritz, Postkondukteur, Pleicherglacisstr. 14 III.
— Josef, Getreidegroßhdlr., Teilh. d. Fa. Fritz Eck, Ludwigstr. 12 II. Comptoir: Bahnhofstr. 22 P. ☎ 175.
— Philipp, Friseur, Plattnerstr. 9 P u. II.
— Thomas, Privatier, Rückertstr. 7 P.
Ulsamer, Johann, Packer, Zinkhof 3 II.
— Josef, Bäckermeister und Produktenhändler, Textorstr. 12 P.
Ulses, Peter, Vizefeldwebel, Adelgundestr. 2 P.
Ulzheimer, Martin, k. Reallehrer u. Dipl.-Ingen., Heidingsfelderstr. 8 II.

C. BROD,
Dominikanerplatz 7, ☎ 470.
Spiritus- und Petroleum-Glühlicht.

Umhöfer, Benno, Schänker z. blauen Glocke, Glockeng. 5 P.
— Marie Anna, Lehrerswitwe, Oberdürrbacherstraße 1 II.
— Thaddäus, Bäckermeister, Steinheilstr. 3 P.
Umkehr, Franz, Fabrikarbeiter, Steinheilstr. 32 III.
Umminger, Michael, Steinhauer, Grabeng. 3 II.
Ungemach, Anna, Schifferswe., Barbarastr. 27 II.
— Babette, Witwe, Wagnerplatz 5 II.
— Gottfried, Gärtnereibesitzer, Frankfurterstr. 23 I.
— Johann, Kunst- und Handelsgärtner, Frankfurterstr. 21 P.
— Margareta, Lehrerswe., Sanderglacisstr. 26 III.
— Melanie, Oberlandesgerichtsratswitwe, Kapuzinerstr. 2 P.
— Pauline, Stadtschullehrerin, Sanderglacisstraße 26 III.
Unger, Alois, k. Feuerwerkshauptmann, Mergentheimerstr. 25 II.
— Barbara, Witwe, Grombühlstr. 10 III.
— Dr. phil. nat. Hugo, Apotheker u. Chemiker (Rosenapotheke), Herstellung chem.-pharm. Präparate, Drogen, Chemikalien, Semmelstr. 31 P u. I. ☎ 91. (S. Inserat, Vorsatz.)
— Mathilde, Geheimratswe., Sanderring 3 II.
— Michael, Schlosserheizer, Brücknerstr. 21 III.
Ungerecht, August, Schlosserheizer, Vincentinumstraße 3½ II.
Ungerer, Georg, Invalide, Bäreng. 3 I.
— Leonhard, Architekt, Rückertstr. 8 II.
Union, Vereinshaus, Koellikerstr. 7.
Universal, Kaufm. Handels- und Immobilien-Bureau Franz Popp. Bureau: Bahnhofstraße 24. Druckerei: Theresienstr. 9. ☎ 540.
Universität, alte, Domerschulstr. 16.
— neue, Sanderring 2. ☎ 200.
Universitäts-Augenklinik, Pleicherring 12. ☎ 352.
— -Baubureau, Domerschulstr. 16. ☎ 238.
— -Bibliothek, Domerschulstr. 16.
— -Buchhandlung, (Aug. Stahel), Sterng. 16. ☎ 108.
— -Druckerei (Bes. Kommerzienrat Stürtz), Friedhofstr. 1. ☎ 31.
— -Fechtboden, Kaserng. 6 P.
— -Frauenklinik, Klinikstr. 8. ☎ 241.
— -Hauptkassa, Sanderring 2. ☎ 183.
— -Irrenklinik, Füchsleinstr. 15. ☎ 219.
— -Kirche, Neubaustr. 9.
— -Mechaniker (Wilh. Siedentopf), Schönleinstraße 7 R. ☎ 1338.
— -Rektorat, Sanderring 2. ☎ 200.
— -Rentamt, Sanderring 2. ☎ 183.
— -Turnlehrer (B. Reitmaier), Huttenstr. 11 P.
— -Verwaltungsausschuß, Sanderring 2. ☎ 518.
Unkel, Robert, Buchhalter, Karmelitenstr. 24 III.
Unkelhäuser, Robert, Postadjunkt, Ständerbühlstraße 14a I.
Unna, Amalie, Lehrerin, Reibeltg. 12 II.
Unser, Therese, Schuhmacherswitwe, Nikolausstraße 6 III.
Unsinn, Franz, Wagenwärtergehilfe, Pleichertorstraße 18 II.
Unterfichter, Friedrich, Damenfriseur, Atelier für Damenhaarpflege u. Haararbeiten, Innerer Graben 47 P. Geschäftslokal: Juliusprom. 4. ☎ 1224.
— Hieronymus, p. Wagenwärt., Rimparerstr. 10 P.
— Karl, Friseur, Steinstr. 7 I. Frisiersalon: Inn. Graben 41 P.
Unterrichts- u. Erziehungs-Anstalt für israelit. Kinder, Domerschulstr. 21.
Unterſuchungsanſtalt, kgl., für Nahrungs- und Genußmittel: Med. Kollegienhaus, Neubau, Koellikerstr. 2. 1. Direktor: Prof. Dr. Medicus; 2. Direktor: Prof. Dr. H. Röttger. ☎ 583.
Untheim, Friedrich, Schenker, Rennwegerglacisstraße 1 II.
Urban, Marie, Witwe, Neubaustr. 26 R I.
Urlaub, Adam, Steinmetz, Senefelderstr. 4 IV.
— Eva, Hebamme, Haugerpfarrg. 6 II. ☎ 570.
— Johann Valentin, Holz- u. Kohlenhändler, Huttenstr. 20 II u. R. Lager: Münzstr.
— Magdalena, Wäscherin, 3. Felseng. 5 R.
— Sabine, Kaufmannswitwe, Bachg. 10 II.
Urlaubs Weinſtube, Bronnbacherg. 4 P.
Urlichs, Luise von, Geheimratsw., Zwinger 32 II.
Urſprung, Andreas, Lokomotivheizer, Leistenstr. 9 II.
— Georg, Maschinist, Rennwegerglacisstr. 19 R II.
— Johann, Mälzer, Wohlfahrtg. 5 II.
Urſulinerbäck, Weinwirtschaft zum, Ursulinerg. 5.
Urſulinerkloſter nebst Lehr- und Erziehungs-Anstalt, Ursulinerg. 10 und 12.
Uting, Georg, Taglöhner, Frankfurterstr. 20 II.
Utitz, Salomon, Handelsmann, Kärnerg. 51 I.
Uttendörfer, Anton, Trödler, Glockeng. 1 P u. I.
Uttinger, Julie, Zugeherin, Ritterg. 5.
— Kathar., Stadthebamme, Bronnbacherg. 16 II.
— Regine, Kasernwärterswe., Frankfurterstr. 1 II.
Utz, Franz, k. Korps-Stabs-Apotheker, Vorstand der chemischen Abteilung der hygienisch-chemischen Untersuchungsstation, vereidigter Chemiker, Ludwigkai 9 P.
— Johann, Taglöhner, Barbarastr. 26 I.
— Karl, Oberleutnant im k. 9. Inf.-Regt., Friedenstr. 61 P.
— Michael, Dienstmann, Karmelitenstr. 37 M.
Uzuber, Wilhelm, Kaufmann, Johanniterpl. 4 I.

V.

Vaché, Katharina, Goldarbeiters-Wtw., Reisgrubeng. 11 III.
Väth (siehe auch Veth), (Vaeth) Adam, Lackierermeister u. Schriftenmaler, Neubaustr. 8 III.
— Franz, Privatier, Heidingsfelderstr. 26 II.
— Friedrich, Schneidermeist., Johanniterg. 10 III.
— (Vaeth) Georg, Kaufmann, Cigarrengesch. u. Agentur der Red Star Linie Antwerpen, Kaiserstr. 31 P u. I.
— Johann Adam, Stationsmeist., Heinestr. 3 R P.
— Karl, Kaufmann, Büttnerstr. 13 I.
— Konrad, Glacisvorarbeit., Bronnbacherg. 16 III.
— (Vaeth) Marie, Privatiere, Kartause 3 III.
— (Vaeth) Wilhelm, Schreinermeister u. Möbel-Magazins-Besitzer, Neubaustr. 62 II u. R.
Väthbrückner, Peter, Fuhrwerksbesitzer, Lindleinstraße 8 II.
Väthröder, Georg, Fabrikarbeiter, Barbarastraße 26 I.
Vaillez, Frida, Privatiere, Schönleinstr. 8 II.
Vaitl, Peter, Restaurateur z. Sandhof, Mainhardg. 6 P u. II. ☎ 601.
Valeth, Agnes, Witwe, Maingäßchen 15 I.
Valler, Georg, Hausdiener, Textorstr. 22.
Valta, Theodor, Kaufmann, Inh. d. Fa. L. Valta, Kostüm- u. Frackverleihgesch., Kaiserstr. 2 III.
Valtin, Georg, Restaurateur, Weißenburgstr. 15 P.
— Josef, Schriftsetzer, Reibeltg. ½ IV.
— Josef, Schuhmachermeister, Ritterg. 1 II.
— Michael, Kutscher, Rüdigerstr. 2 IV.

Schorle Morle mit Aachener Kaiserbrunnen ist unerreicht.

Van, Johann, Stationsgehilfe, Grombühlstr. 44.
Vanselow, Josef, priv. Apotheker, Rückertstr. 9 P.
Vater, Gerhard, Straßenbahnführer, Randersackererstr. 22 I.
Vay, Anna, Bremserswitwe, Brückнerstr. 30 P.
— Kunigunde, Wagenwärterswitwe, Wagnerstraße 6 R I.
— Martin, Kohlenführer, Wagnerstr. 6 R I.
— Rudolf, Wasserwerksarbeiter, Wagnerstr. 6 R I.
Vech, Andr., Wagenwärtergeh., Vincentinumstr. 7 I.
Veh, Johann, städt. Arbeiter, Zellerstr. 21 II.
— Leonhard, Bahnarbeiter, Schwanenhof 3 II.
— Margareta, Zugeherin, Pleicherpfarrg. 5 P.
— Michael, p. Examinator, Mergentheimerstr. 5 II.
Veile, Georg, Buchhalter, Val. Beckerstr. 12 III.
Veit, Adalbert, Tünchermstr., Burkarderstr. 12 I.
— Burkard, Privatier, Scheffelstr. 5 P.
— Franz K., Flaschenhändler, Textorstr. 11 IV.
— Friedrich, Fabrikarbeiter, Erthalstr. 16 P.
— Dr. med. Gustav, prakt. Arzt, Pleicherglacisstraße 7 II.
— Heinrich, Schreiner, Maingäßchen 17 I.
— Hermann, Schreiner, Maingäßchen 17 P.
— Johann, Agent, Heidingsfelderstr. 47 R I.
— Kaspar Aug., Schreinermstr., Fischerg. 14 R I.
— Margareta, Zugeherin, 3. Felleng. 6 III.
— Marie, Witwe, Frankfurterstr. 11 R I.
Veith, Ferdinand, Stationsmeister, Grombühlstraße 39 I.
— Johanna, Oberstleutnantstochter, Ottostr. 12 II.
Velle, Franz, Schlosser, Wöllerg. 1/3 R II.
Veltung, Dr. med. Hans, prakt. Arzt u. Bahnarzt, Rückertstr. 12 I. ☎ 1659.
— Hermine, Privatiere, Sophienstr. 3 I.
Veninos, C. A., Erben, k. bayer. Hoflieferanten, Kolonialwaren-, Tabak- und Cigarrenhandlung, Inh.: Marie Broili, Geschäfts-Lokale: Eichhornstr. 23 u. Oberthürstr. ☎ 653.
Verbeck, Fritz, Opernsänger, Maxstr. 9 ¼ III.
Vereinigung der Maler, Tüncher u. Lackierer, Geschäftsstelle: Bergmeisterg. 8 I.
Vereinshaus, evangel., Rennwegerglacisstr. 1.
Verlagsdruckerei Würzburg, Ges. m. b. Haft., Buch- und Kunstdruck., Verlag des Würzb. Journal. Bureau u. Offizin: Bibrastr. 5 P. ☎ 218.
Versicherungsanstalt für Unterfranken und Aschaffenburg, Friedenstr. 14 I. ☎ 636.
Vervier, Bab., Ministerialratsw., Domstr. 29 III.
— Babette, Privatiere, Peterstr. 4 II.
— Georg, Buchbindermeister u. Schreibwarenhändler, Spiegelstr. 17 P u. I.
— Dr. jur. Heinrich, Rechtspraktikant, Eichhornstraße 32 I.
— Johanna, Privatiere, Weingartenstr. 26 II.
— Josef, Herrenschneider, Eichhornstr. 32 I.
— Josef, Metzgermstr., Peterstr. 4 P. ☎ 1662.
Veth (siehe auch Väth), Anton, Hausmeister, Petrinistr. 13 I.
— Georg, Dienstmann, Textorstr. 3 II.
— Georg, Kaufmann, Frankfurterstr. 23 II.
— Johann, Heizer, Schweinfurterstr. 6 M.
— Sebastian, Erdarbeiter, Gr. Katzeng. 1 P.
Vetter, Adam, Kutscher, Wöllerg. 9 R I.
— Barbara, Universitätshausmeisters-Witwe, Traubeng. 15 III.
— Dorothea, Arbeiterin, Unt. Bockg. 4 III.
— Hans, Schriftsetzer, Brückнerstr. 7 III.
— Leonhard, Hausknecht, Baderg. 5 II.
Vetterl, Jakob, Führerbewerber, Neumannstr. 17 I.
Vey, Franz, Fuhrknecht, Innerer Graben 41.
— Johann, Magazinier, Karmelitenstr. 28 III.
Victor, Simon, Antiquitätenhändler, Augustinerstraße 22½ III.
Victoria, Hotel u. Restaurant, Kaiserstr. 26. ☎ 307.
— Parfümerie, Kürschnerhof 19.
— Restauration, Wagnerstr. 2.
Victoria zu Berlin, Allgem. Versicherungs-Aktien-Gesellschaft, Generalagentur, Peterstraße 9 P.
— Zentral-Inkassostelle, Heinestr. 3b I.
Viehhof, städtischer, Veitshöchheimerstr. 1.
Vierheilig, Anton, Hilfsbremser, Bronnbachergasse 23 III.
— Franz Xaver, Universitätsbuchbindermeister, Bergmeisterg. 1 (Peterstr.).
— Georg, Buchbindermeister u. Schreibmaterialienhändler, Rotscheibeng. 2 P u. II (Ecke Bibrastr.).
— Josef, Arbeiter, Wagnerstr. 15 I.
— Josef, Restaurateur z. bay. Krone, Faulenbergstr. 42. ☎ 1568.
— Josef, Schutzmann, Steinheilstr. 21 P.
— Pius, Bildhauer, Keesburgstr. 4 II.
Vier Jahreszeiten, Gasthaus, Haugerpfarrg. 3.
Viering, Gg., Glaserm., Rotscheibeng. 4 II u. R P.
Vierling, Eduard, Maurer, Pommerg. 8 II.
— Marie, Damenschneiderin, Franz-Ludwigstr. 9 I.
Viernekäs, Georg, Brauführer, Frankfurterstraße 18 III.
Viernickel, Georg, Kolonialwaren-, Delikatessen- u. Mineralwasserhandlung, Semmelstr. 79½ P u. I. ☎ 1472.
— Josef, Gärtner, Wöllerg. 32 II.
— **Jüdor**, Speditionsgeschäft und bahnamtlich konzess. Güterbestätterei, Inh.: Friedr. Lindner, Bachg. 2. Comptoir am Güterbahnhof. Lagerhaus: Juliuspromen. 15. ☎ 549.
— Lonchen, Maschinenstrickerei, Wöllerg. 32 II.
— Margareta, Dienstmannswtw., Wöllerg. 32 I.
— Severin, Privatier, Marktg. 5 III.
Vierröther, Johann, Schuhmachermeister, Neumannstr. 13 P.
Vierrether, Georg Josef, Restaurateur z. Neuberg, Friedenstr. 63 I.
Vilbig, Geschwister, Gärtnerei, Hartmannstr. o. Nr.
— Philipp, Lehrer a. D., Weingartenstr. 25 P.
Vill, Kunigunde, Privatiere, Zwinger 12 M.
— Ludwig, Schneidermeister, Rotscheibeng. 5 II.
Vincentinum, Besserungsanstalt des St. Vincentiusvereins, Vincentinumstr. 19.
Vitzthum, Josef Eduard, k. Postoberexpeditor, Zwinger 22⅓ I.
Vitzthum-Eckstädt, Graf Benno von, Rentner, Maxstr. 9 I.
Vobis, Nikolaus, Schlosser, Bronnbacherg. 22 II.
Vocke, Elisabeth, Generalarztswitwe, Sanderring 24 P.
— Ludwig, k. Bezirksamtsassess., Scheffelstr. 7 I.
Vögeli, Marie, Haushälterin, Handg. 6 N I.
Voelckel, Margareta, Zuchthausverwalters-Witwe, Schönleinstr. 7 I.
Völk, Bartholomäus, Privatier, Pleicherglacisstraße 4 I.
— **Georg**, Kaufhaus für Kurz-, Weiß-, Woll- u. Modewaren, Ausstattungen, Marktplatz 32/34 P. ☎ 25.
— Georg Karl, Kaufmann, Inh. d. Fa. Georg Völk, Marktplatz 32/34 III. ☎ 25.
— Simon, Spengler, Zwinger 6.
Völkel, Georg, Briefträger, Bibrastr. 21 II.
— Heinrich, Maschinenwärter, Veitshöchheimerstraße 24 I.

C. BROD, Dominikanerplatz 7, ☎ 470. **Lüster, Zugampeln u. Zugkronen** von der einfachsten bis zur elegantesten Ausführung. Billigste Preise.

Völkel, Heinrich, Restaurateur, Petrinistr. 20 P.
— Margareta, Priv., Franziskanerg. 5½ III.
Völker, Adam, Privatier, Weingartenstr. 2 II.
— Andreas, Taglöhner, Spiegelstr. 11 II.
— Franz, Feuerwehrdiener, Domstr. 7 III.
— Josef, Holzspalter, Ursulinerg. 15 I.
— Josef, Lokomotivführer, Petrinistr. 1 I.
— Katharina, Gemüsehändlerin, Baderg. 3 M.
— Martin, Schmiedmeister, Kärnerg. 26 I.
— Peter, Stationsdiener, Vincentinumstr. 38 II.
— Therese, Oberförsterswitwe, Pleicherring 4 II.
— Zacharias, Zugführer, Steinstr. 3 P.
Völler, Johann, Portier, Frankfurterstr. 20 R.
Völlinger, Fridolin, Magistratsoffiziant, Bronnbacherg. 1.
— Theresia, Zugeherin, Hueberg. 2 P.
Völklein, Friedrich, Lehrer, Alleestr. 18 I.
Vöth, Luitpold, fkt. Examinator, Kärnerg. 39 II.
Vogel, Albrecht, Bau- und Steinmetzgeschäft, Randersackererstr. 8 II. (Kalksteinbruch in Sommerhausen).
— Alexander, Tapeziermeister, Augustinerstr. 15.
— Andreas, städt. Arbeiter, Sanderstr. 7 R.
— Andreas, Kaufmann, Brücknerstr. 2½ I.
— Anna, Regier.-Ratswitwe, Huttenstr. 10 II.
— Anna Magdalena, Zugeherin, Grabeng. 9 II.
— Anton, Maschinist, Sieboldstr. o. Nr.
— Babette, Einlegerin, Schildhof 6 III.
— Christoph, Wagnermeister, Wölffelstr. 4 R P.
— Dorothea, Häfnermeisterswitwe, Innerer Graben 31/33 I.
— Ernst, Brauereiinspektor, Frankfurterstr. 10 II.
— Fanni, gepr. Klavierlehrerin, Neubaustr. 58 I.
— Franz, Redakteur, Schildhof 6 I.
— Hans, Häfnermeister, Tonofen- u. Herdgeschäft, Innerer Graben 31/33 I. Geschäftslokal: Pleicherpfarrg. 5. Lager: Kaserng. 6. ☎ 1543.
— Johann, pens. Lehrer, Frühlingstr. 7 I.
— Johann Michael, Privatier, Burkarderstraße 13 I.
— Josef, Lehrer a. D., Rückertstr. 17 I.
— Karl, Kirchner, Marienplatz 2.
— Karl, Stationsgehilfe, Neumannstr. 17 II.
— Kaspar, Briefträger, Josefsplatz 7 I.
— Leonhard, städt. Arbeiter, Karmelitenstr. 32 III.
— Luise, Inh. eines Rasier- u. Friseurgeschäfts u. Holz- u. Kohlenhändlerin, Brücknerstr. 2½ P u. I. Lager: Auweastr. 12.
— Michael, Schutzmann, Hofstr. 10 P.
— Nikolaus, Schulhausmeister, Burkarderstr. 25½.
— Otto, priv. Chemik., Sanderglacisstr. 23 P u. I.
— Paul, k. Verwalter i. Geometerdienst, Sanderglacisstr. 18 III.
— Sebastian, Lackierergehilfe, Mergentheimerstraße 46 I.
— Valentin, Restaurateur zum Lorbeerbaum, Pleicherkirchg. 18 P u. I.
Vogelsang, Josef, Buchbinder, Holztorg. 6 I.
Vogelsburg, Restauration u. Gartenwirtschaft, Frankfurterstr. 18.
Vogeltanz, Andreas, Schreiner, Pleicherkirchgasse 20 III.
Vogl, Friedrich, k. Oberst u. Vorstand d. k. Bekleidungsamtes II. A.-K., Wörthstr. 23 I.
— Katharina, Privatiere, Friedenstr. 53 II.
— Theodor, Straßenbahnbediensteter, Plattnerstraße 13 III.
Vogler, Eugen, k. Posterpeditor I. Kl., Domerpfarrgasse 1 I.
Vogler, Luitpold, Tapezier u. Möbelmagazinbes., Domerpfarrg. 1. Laden: Domerpfarrg. 8.
Vogt, Adalbert, Apotheker, Neubergstr. 1 I.
— Andreas, Bierführer, Frankfurterstr. 5 P.
— Anna, Polizeioffiziantenwe., Grombühlstr. 21 P.
— Burkard, Möbelfabrikant, Haugerring 14 III. ☎ 1058. (S. Inserat, Vorsatz.)
— Christian, Oekonom, Münzstr. 3 P u. I.
— Eduard, k. Gymnasialprofessor, Alleestr. 16 II.
— Elise, Privatiere, Zwinger 12 II.
— Engelbert, Auslaufer, Pleicherkirchplatz 7 III.
— Gottfried, Magazinier, Schildhof 6 M.
— Jakob, Hilfsbremser, Lindleinstr. 16 P.
— Josef, Oekonom, Schwanenhof 3 P.
— Karl, Wagenwärter, Marktplatz 10 III.
— Kaspar, Schuhmachermeister, Maierg. 7 I.
— Katharina, Möbelfabrikantenwitwe, Theresienstraße 8 III.
— Leopold, Zimmermann, Steinheilstr. 25 P.
— Ludwig, Rechtspraktikant, Alleestr. 16 II.
— Margareta, Privatiere, Münzstr. 5 I.
— Marie, Monteurswitwe, Landwehrstr. 19 R II.
— Matthias, k. Kasernen-Insp., Höchbergerstr. 5 I.
— Michael, Schreiner, Schildhof 6 II.
— **Steph., Nachf.**, Möbelfabrik, Semmelstr. 24 P.
— Therese, Kreismedizinalratswitwe, Hofstr. 5 P.
Voigt, Erwin, Kommerzienrat u. Privatier, Semmelstr. 76 I. ☎ 393.
— Karl, k. Landgerichtsrat, Ludwigstr. 5 II.
— Pauline, Privatiere, Ludwigstr. 5 R P.
Voit, Johann, Pensionist, Adelgundestr. 7 P.
Voitel, Babette, Schuhmacherswtw., Rotscheibengasse 5 P.
Voith v. Voithenberg, Hans Frhr. v., k. Leutnant, Wörthstr. 7 II.
Volk, Agnes, Näherin, Ebracherg. 8 II.
— Alois, Schuhmacher, Vincentinumstr. 15 P.
— Anton, Postbote, Semmelstr. 41 P.
— Babette, Witwe, in Fa. J. Blanks Nachf., Spenglerei, Peterpfarrg. 8 I. Werkstätte: Zwinger 18 N.
— Christian, Friseur, Bronnbacherg. 18 P. Laden: Marktg. 1.
— Crescentia, Strickerin, Zwinger 18 M.
— Emma, Oberstleutnantswe., Schönleinstr. 5 II.
— Franz, Schneidermeister, Virchowstr. 20 IV.
— Jakob, bad. Eisenbahnschaffner, Fabrikstr. 34 I.
— Kaspar, Weinwirt, Sterng. 9. ☎ 925.
— Konrad, Briefträgergehilfe, Brücknerstr. 21 P.
— Longin, Buchhändler u. Inh. eines Kolonialwarengeschäfts, Sonnenstr. 1 P.
— Martin, Innungsdiener, Büttnerstr. 15 II.
— Otto Jos., Regierungsbote, Wölffelstr. 6 R II.
— Sebastian, Buchbindermstr., Büttnerstr. 40/42 II. Laden: Hofstr. 2 a. Dom.
Volkamer, Michael, Bierführer, Weißenburgstraße 15 a R I.
Volkenstein, Franz, Pensionist, Grabeng. 1 I.
— Georg, Fuhrmann, Uhlandstr. 20.
— Georg, Kaufmann, Delikatessen- u. Kolonialwaren-Hdlg., Kaiserstr. 2 P u. II. ☎ 958.
— Michael, Papiergroßhändler, Inh. d. Fa. Carl Scheiner, Bahnhofstr. 12 II. ☎ 1081.
Volkert, Leo, bad. Schaffner, Steinheilstr. 29 II.
Volkhardt, Blandine, Apothekerswtw., Sophienstraße 13 II.
Volkmann, Margareta, Kaufmannswtw., Klinikstraße 12 I.
— Wilhelm, Kaufmann, Klinikstr. 12 I.
Volkmuth, Karl Josef, pens. Postbote, Maukhardg. 2 P.
— Lorenz, Schneider, Gressseng. 1 II.

Aachener Kaiserbrunnen heilkräftiges Tafelwasser von unerreichtem Wohlgeschmack.

Volksbank, Würzburger, Aktiengesellschaft, Bank- und Wechselgeschäft, Maxstraße 7. ☎ 22. (S. Inserat.)
Volksbildungsverein, Lesezimmer (Königssaal), Theaterstr. 21. (Eing. Oeggstr.).
Volksbrausebad, städt., Peterstr. 1.
Volksgarten, Restauration z., Steinbachstal. ☎ 1124.
Voll, Anna, Maurerswitwe, Marktg. 1 R.
— Franz, Schneidermstr., Ob. Johanniterg. 15 M.
— Friedrich Franz Josef, Inh. der Firma F. A. Voll, Drechslermeister und Elfenbeinschnitzer, Studentenutensilien u. Galanterieartikel, Plattnerstr. 6 P, II u. III.
— Georg, Bankbeamter, Frankfurterstr. 12 III.
— Leo, Stationsdiener, Steinheilstr. 29 III.
— Leonhard, Dampffärberei, Dekatier- u. chem. Waschanstalt, Büttnerstr. 24 P u. I.
— Marie, Näherin, Baderg. 1 III.
— Sophie, Privatiere, Domerschulstr. 17 III.
Volland, Josef, Schreinermstr., Bau- u. Möbelschreinerei, Roll- u. Jalousieläden-Vertretung, Franz-Ludwigstr. 25 R P u. I. ☎ 1201.
Vollert, Alois, Metzger (städt. Freibank), Turmgasse 11.
— Babette, Büttnermeisterswitwe, Pommerg. 3.
— Heinrich, Kaufmann, Kaiserstr. 28.
— Johann Baptist, Landgerichtspräsident a. D., Hofstr. 20 I.
— Johann Baptist, Metzger (städt. Freibank), Turmg. 11 I.
Vollgärtner, Anna, Zugeherin, 2. Felseng. 8 III.
— Margareta, Zugeherin, 2. Felseng. 8 III.
Vollkommer, Max, Postadjunkt, Heidingsfelderstraße 45 II.
Vollmer, Max, Geschäftsleiter, Maistr. 7 P.
Vollmeyer, Marie, Privatiere, Stephanstr. 11 I.
Vollmuth, Adam, k. Direktionsrat, Rotkreuzstr. 9 I.
— Anna, Privatiere, Pleicherring 6 II.
— Johann, Bäckermeister, Eichhornstr. 15 P u. I.
— Johann, Oberbauführer, Virchowstr. 1 P.
— Marie Anna, k. Reg.-Rechnungs-Kommissärswitwe, Weingartenstr. 19 III.
— Peter, Produktenhändler, Cigarren en gros, Steinheilstr. 32 P.
— Veronika, Privatiere, Alte Kasernstr. 16 I.
Vollrath, Ernst, Aquarien- u. Zierfischhändler, Textorstr. 8 P.
— Johann, Lokomotivheizer, Vincentinumstr. 14 I.
— Johann Valentin, Kommissions-Geschäft, Klinikstr. 16 P.
Volpert, Andreas, Hilfsbremser, Neumannstr. 7 P.
— Josef, Handlungsgehilfe, Augustinerstr. 13 I.
— Josef, Schlosser, Gutenbergstr. 1½ P.
— Karl Josef, gepr. Rentamtsgehilfe, Mergentheimerstr. 22½ III.
— Marie, Oberbriefträgers-Wtw., Kl. Katzeng. 5 I.
— Marie, Stationsdienerswe., Maulhardg. 3 I.
— Michael, Fabrikant (vormals Richter & Dill), Reiseartikel- u. Lederwarenfabrikationsgesch., Theaterstr. 5 P u. M.
Volpp, Georg, Eisenhobler, Grombühlstr. 5 I.
Vonderlin, Marie, Malersfrau, Rotlöweng. 5.
Vongries, Adam, Rentamtsoffiz., Sonnenstr. 1 P.
Vonhausen, Gottfried, städt. Arbeiter, Vincentinumstr. 24 III.
— Marie, Privatiere, Huttenstr. 46 II.
Vorchheimer, Adolf, Kaufmann, Kaiserstr. 10 II.
— Julius, Kaufmann, i. Fa. Julius Mayers Söhne, Ludwigstr. 18 II. Geschäft: Hofstr. 8. ☎ 1010.
— Sophie, Privatiere, Theresienstr. 6 II.
Vorgang, Franz, Holzhändler, Welzstr. 2 I.
Vorläufer, Johann, Fuhrmann, Fischerg. 2 I.
Vormwald, Josef, Bäckermstr., Pleicherkirchg. 8 P.
Vornberger, Anna Marie, Milchgeschäft, Reisgrubeng. 5 P. Laden: Kaiserstr. 14.
— Anton, Postbote, Elefanteng. 7 I.
— Anton, Privatier, Semmelstr. 36 P. ☎ 876.
— Apollonia, Wäscherin, Peterpfarrg. 14/16 M.
— Auguste, Privatiere, Dominikanerplatz 9 I.
— Elise, Wäscherin, Büttnerstr. 9 III.
— Genoveva, Fabrikantenwe., Randersackererstraße 38 II.
— Georg, Metzger, Spiegelstr. 8 II.
— Johann, Glaser, Reisgrubeng. 5 R P.
— Joh. Michael, Privatier, Stephanstr. 21 II.
— Kunigunde, Witwe, Bergmeisterg. 2 II.
— Ludwig, Rentier, Dominikanerplatz 9 I.
— Marie, Witwe, Elefanteng. 7 I.
— Markus, Tüncher, Franz-Ludwigstr. 19 M.
— Michael, Privatier, Turmg. 11 P.
— Philipp, Dienstmann, Domstr. 62 R III.
— Valentin, Zuckerhändler, Burkarderstr. 22 III.
Vorndran, Adolf, Kanzleigehilfe, Josefsplatz 3 II.
— Ambros, Sergeant, Adelgundestr. 2 II.
— Anton, Schuhmachermeister, Reisgrubeng. 15 I.
— Hans, Schremer, Wöllerg. 21 I.
— Josef, Postadjunkt, Moltkestr. 8 I.
— Karl, Schneidermeister, Domerschulstr. 8 III.
— Karl, Schneidermeister, Handg. 1 M.
— Karl, Schuhmachermeister, Wöllerg. 21 I.
— Konrad, Maschinenarbeiter, Gr. Katzeng. 9 I.
— Lina, Damenschneiderin, Wöllerg. 21 I.
— Lorenz, Stationsgehilfe, Vincentinumstr. 8 III.
Vornkeller, Philipp, Büttner, Barbarastr. 10 II.
— Reinhold, Kunstmaler, Heidingsfelderstr. 37 II.
Vornwald, Franz, Maler, Büttnerstr. 1 P.
— Lorenz, Schmied, Fabrikstr. 53 I.
Vorwärts, Glas- und Gebäude-Reinigungs-Institut, Martinstr. ¼ I. ☎ 1052.
Voullie, Elisabetha, Weißnäherin, Kroateng. 10 I.
Vuskowitz, Marko, Opernsänger, Semmelstr. 59 II.

W.

Wabler, Josef, Schriftsetz., Heidingsfelderstr. 47a III.
— Matthias, Kirchner, Weingartenstr. 25 III.
Wachenheimer, Jakob, Kaufmann, Sophienstraße 12 P.
— **M.**, Weinhandl., Weingartenstr. 4. ☎ 257.
— Moses, Weinhändler, Teilh. d. Fa. M. Wachenheimer, Weingartenstr. 4 I. ☎ 257.
— Sally, Weinhändler, Teilh. d. Fa. M. Wachenheimer, Weingartenstr. 4 II. ☎ 257.
Wachs, Auguste, Pensionistin, Burkarderstr. 26 II.
— Babette, Lokomotivführerswitwe, Vincentinumstraße 4 III.
— Fritz, Bankkassier u. Prokurist, Haugerglacisstraße 8 III.
— Karl, Notariatskonzipient, Sieboldstr. 5 II.
— Luise, Oberbahnamtsinspektorswe., Haugerglacisstr. 8 III.
— Therese, Werkführerswitwe, Füchsleinstr. 7.
Wachtel, Dionysius, Schneidermeister, Huttenstraße 10 R P.
— Jakob, Reisender, Zellerstr. 20 II.
— Josef, Reisender, Zellerstr. 20 II.
— Restauration zur, Grombühlstr. 44.
— Restauration zur, Sieboldstraße 1½.
Wachter, Barbara, Wild- u. Geflügelhändlerin, Frankfurterstr. 42/46 P.
— Berta, Privatiere, Kantstr. 24 I.

C. BROD,
Dominikanerplatz 7, ☎ 470.
Kanalisationen, Hausentwässerung.

Wachter, Dorothea, Witwe, Pleicherschulg. 1 I.
— Fritz, Wildbret- u. Geflügelhändler, Burkarderstr. 6 I.
— **J., Nachfolger** (Inh.: Wilh. Aull), Kolonial- u. Spezereiwarenhdlg., Karmelitenstr. 31 P u. I.
— Johann, früher Buchhalter, Bronnbacherg. 24 I.
— **Josef, junior** (Inh.: Peter Josef Wachter), Kolonialwaren-, Cigarren- u. Tabakhdlg., Semmelstr. 33 u. 35 P.
— Karl, Wild- u. Geflügelhändler, Frankfurterstraße 33 P.
— Michael, Straßenbahnführer, Frühlingstr. 18 II.
— Peter Josef, Kaufm., Firma: Jos. Wachter jun., Semmelstr. 33 u. 35 P u. III.

Wack, Franz, Vizewachtmeister u. Regimentsschreiber, Faulenbergstr. o. Nr., Art.-Kaserne.

Wackenreuder, Berta, Amtsrichterswitwe, Neubaustr. 16 III.
— Josefine, Landgerichts-Assessorswitwe, Kapuzinerstr. 9 P.
— Paul, k. Intendanturrat u. Vorstand d. Intendantur 4. Division, Friedenstr. 23 P, I u. II. ☎ 1144.

Wackenreuter, Georg, Spenglermstr., Grombühlstraße 31 P.
— Josef, Trödler, Karmelitenstr. 9 III, Laden: Augustinerstr. 13.

Wacker, Emilie, Privatiere, Erthalstraße 18. Sommerwohnung: Maasweg 1 (Villa).
— Jakob, Straßenbahnschmied, Randersackererstraße 12 III.
— Regina, Witwe, Brücknerstr. 13 II.

Wadenklee, Bernh., Tiefbauunternehmer u. Baumaterialenhändler, Inh. der Firma Wadenklee & Sohn, Goethestr. 9 I. Comptoir u. Lager: Wallg. 12. ☎ 100.
— Dorothea, Privatiere, Innerer Graben 5 II.
— Friedr., juliusfp. Büttner- und Kellermeister, Kartause 1½ I.
— Georg, Cafetier, Inh. des Café Central, Karmelitenstr. 2 u. Domstr. 1.
— Margareta, Witwe, Bronnbacherg. 3 III.
— **& Sohn**, Baumaterialien-, Holz- u. Kohlenhandlung, Tiefbauunternehmung, Wallg. 12. Lager und Verkauf von Baumaterialien: Burkarderstr. 46. ☎ 100.

Waechter, Maximilian, Ritter von, k. Hauptmann, Alleestr. 11 I.

Wächtler, Anna, Wagenwärtersgehilfenwitwe, Dominikanerg. 5 III.
— Genoveva, Witwe, Vincentinumstr. 8½ P.

Waelischmiller, Christine, Rentiere, Sanderglacisstr. 44 I.

Wärther, Roch., Stationsgehilfe, Vincentinumstraße 18 I.

Waffenschmied, Restauration zum, Gutenbergstraße 2 P. ☎ 1324.

Wagamt, städt., Maxstr. 11. ☎ 202.

Wagenblast, August, Kanzleigehilfe, Neumannstraße 6 P.

Wagenbrenner, Anton, Restaurateur z. goldenen Schlüssel, Dreikronenstr. 15 P.
— Anton Emil, Glaser, Reisgrubeng. 2.
— Egidius, Küfer, Nikolausstr. 8.
— Georg, Maurermstr., Randersackererstr. 21 R P.
— Josef, Stadtschullehrer, Blumenstr. 11 P.
— Kaspar, Glasermeister, Grombühlstr. 48 P.
— Kaspar, Metallgießer, Vincentinumstr. 22 III.
— Margareta, Bahnwärterswitwe, Kantstr. 20 P.
— Nikolaus, Glaser, Fabrikstr. 17 I.

Wagenbrönner, Marie, Büglerin, Elsterg. 5 R I.

Wagenhäuser, Anna, Restaurateurswitwe, Häfnergasse 5 I.
— Georg, Kohlenauslader, Barbarastr. 23 I.
— Katharina, Gerichtsvollzieherswitwe, Keesburgstr. 7 II.
— Magdalena, Privatiere, Domstr. 60 II.
— Marie, Privatiere, Zellerstr. 21 II.
— Otto, Bäckermeister, Neumannstr. 7 P.
— Peter, Postbote, Fabrikstr. 47 II.

Wagenhäußer, Andreas, Privatier, Lehrerstr. 2 I.
— Michael, Briefträgergeh., Senefelderstr. 4 III.
— Michael, Wagner, Brücknerstr. 28 III.

Wagenhöfer, Fritz, Privatier, Rottendorferstr. 13 I.

Wagenstell, Gertr., Privatiere, Tiepolostr. 17 II.

Wagner, Adam, Bahnbauaufseher, Lindleinstraße 14 III.
— Adam, Produktenhändler, Ursulinerg. 7 P.
— Albin, Schriftsetzer, Neumannstr. 19 I.
— Alfred, Buchhalter, Neumannstr. 14 II.
— Andreas, Agent, Zellerstr. 20 III.
— Andreas, Architekt, Neubergstr. 11 R I.
— Anna, Kochfrau, Dominikanerg. 10 R II.
— Anton, Ablöswärter, Grombühlstr. 1 I.
— Anton, Auslaufer, Sanderstr. 9 M.
— Anton, Wagenwärtergehilfe, Bachg. 12 III.
— Babette, Näherin, Ketteng. 10 III.
— Barbara, Witwe, Domstr. 21 III.
— Eleonore, Lokomotivführerswitwe, Semmelstraße 26 I.
— Emilie, Privatiere, Schweinfurterstr. 3½ II.
— Friedrich, Häfner, Sterng. 2 II.
— Friedrich, Kutscher, Sieboldstr. 28 P.
— Friedrich, Maschinengeh., Schweinfurterstr. 6 M.
— Fritz, Privatier, Körnerstr. 2 II.
— Georg, Heizer, Grombühlstr. 23 M.
— Georg, Kaufmann, Inh. d. Fa. G. M. Neumann & Wagner, Semmelstr. 87 III. Laden: Domstr. 34. Lager und Comptoir: Haugerglacisstr. 8. ☎ 573.
— Georg, Kaufmann, Mehl- u. Landesproduktenhandlung, Langg. 8 P u. II.
— Georg, Maschinist, Obere Schloßg. 1 I.
— Georg, Maurer, Wagnerstr. 15 III.
— Georg, Restaur., Gasth. z. „Stern", Domstr. 52.
— Gottlieb, Postoberkondukt., Grombühlstr. 43b II.
— Hans, Schirmfabrikant, i. Fa. Aug. Weber Nachfolger, Karmelitenstr. 35 P u. II.
— Johann, Taglöhner, Spitalg. 9 M.
— Johann, Postoberkondukt., Grombühlstr. 16 I.
— Johann, Schutzmann, Alleestr. 14 III.
— Johann, Taglöhner, Büttnerstr. 25 I.
— Johann, pens. Zugführer, Leistenstr. 6 I.
— Johanna, Bahnwärterswe., Fabrikstr. 47 M.
— Johann Baptist, Fuhrmann, Kärnerg. 45 II.
— Johann Thomas, Metzgerm., Münzstr. 8 II. Laden: Münzstr. 2.
— Josef, städt. Arbeiter, Barbarastr. 25 II.
— Josef Robert, Metzgermeister, Rotkreuzstr. 18.
— Julius, Monteur, Wagnerstr. 5 III.
— **J. V., & Cie.**, Modewaren und Damenkonfektion, Kürschnerhof 1 (Ecke Domstr. u. Kürschnerhof). ☎ 541.
— Karl, Lehrschmied an der k. Hufbeschlaglehranstalt, Frankfurterstr. 12 I.
— Karl, Rechtspraktikant, Blumenstr. 10 III.
— Katharina, Zugeherin, Kärnerg. 51 II.
— Klemens, Maler und Lackierer, Untere Bockgasse 5 I.
— Konrad, Intendantur-Bausekretär, Pleicherglacisstr. 6 III.
— Konrad, Restaurateur, Semmelstr. 34 I.
— Ludwig, Laz.-Hausdiener, Zellerstr. 45 P.

Schorle Morle mit Aachener Kaiserbrunnen ist unerreicht.

Wagner, Ludwig, Tapeziermstr., Gerberstr. 4 II.
— Magdalena, Witwe, Brücknerstr. 21 II.
— Marie, Produktengeschäftsinhaberin, Neubaustraße 56 P u. I.
— Martin, Seminarhilfslehrer, Wittelsbacherplatz 1 II.
— Max, Häfner, Sterng. 2 II.
— Michael, Bahnschlosser, Pleicherpfarrg. 5 P.
— Michael, Baumeister, Bau- u. Steinmetzgeschäft, Randersackererstr. 13 I. 455.
— Michael, Vorarbeiter, Urlaubstr. 4 P.
— Michael Paul, Möbelzeichner, Wörthstr. 2 M.
— Rudolf, Bahnaspirant, Bahnhofstr. 4 III.
— Salomon, Metallhändler, Neumannstr. 14 II.
— Therese, Putzgeschäft, Marktplatz 16 P u. II.
— Valentin, Erdarbeiter, Braunhof 3 II.
— Valentin, Steindrucker, Bergmeisterg. 9 III.

Wagnersches Kunstinstitut, Domerschulstr. 16.

Wagus, Marie, Kaufmannswtw., Randersackererstraße 6 II.

Wahl, Anna, Privatierswitwe, Herrnstr. 7 I.
— **J. B.**, Kürschnerei u. Pelzwarenhandlung, Inh. Magnus Wahl, Schmalzmarkt 1 P u. I.
— Johann Baptist, Privatier, Schmalzmarkt 1 II.
— Magnus, Kürschner u. Pelzhändler, i. Fa. J. B. Wahl, Marktplatz 4 III.

Wahlen, Antoinette, Oberpostdirektorstochter, Huttenstr. 18 III.

Wahler, Adam, Privatier, Roseng. 1 R I.
— Anna, Privatiere, Goethestr. 10 I.
— Barbara, Zugeherin, Hahnenhof 2 III.
— Georg, Maler, Lackierer-, Stukkateur- und Tünchermeister, Wallg. 8 I. 305.
— Josef, Bäckermeister, Karmelitenstr. 21 P u. I.
— Julius, Rechtsanwalt, Neubaustr. 60 P. 975.
— Margareta, Sprachlehrerin, Peterspfarrg. 5 M.
— Therese, Verkäuferin, Ingolstadterhof 2 M.
— Valentin, Privatier, Virchowstr. 18 II.
— Wilhelm, Baumschulenbesitzer, Erthalstr. 9 P.

Waidt, Martin, Stationsmeister, Brücknerstr. 25 P.

Waigand, Michael, Schneider, Textorstr. 3 R I.

Waimann, Adam, Schneidermstr., Ulmerg. 4 I.

Waisenhaus, Ottostr. 1.

Waiz, Sophie, Bauamtstechnikersgattin, Haugerring 6 IV.

Walch, Kaspar, Kesselschmied, Steinheilstr. 20 III.
— Robert, Kriminalwachtmeister, Annastr. ½ I.

Walcha, Elise, Privatiere, Kapuzinerstr. 17½ P.

Wald, August, Taglöhner, Steinheilstr. 33 III.
— Elisabeth, Wäscherin, Pommerg. 6 III.
— Klara, Taglöhnerin, Kärnerg. 3 II.
— Schaya, Cigarrettenfabrikant, Ursulinerg. 14 I. Laden: Augustinerstr. 22.

Waldesruhe, Wirtschaft zur, Steinbachstal. 1019.

Waldhalle, Restauration zur, Steinbachstal o. Nr.

Waldmann, Philipp, Schreiner, Petrinistr. 11 P.

Waldrab, Eva, Wäscherin, Maingäßchen 11 R P.
— Johann, Holzmacher, Spitalg. 6 I.

Waldt, Friedrich, Monteur, Gerbrunnerstr. 8 I.

Walfisch, Restaurat. zum schwarzen, Kaserng. 5. 1566.

Walhalla, Restauration zur, Grombühlstr. 23.

Walker, Josef, Schweizer, Gneisenaustr. 10 III.

Wall, Josef, Privatier, Landhauskolonie Talberg. 1275.
— **Josef**, Inhab. Karl Wall, Kupfer- u. Metallwarenfabrik, mech. Werkstätte, Installationsgeschäft, Verzinnungsanstalt, Hörleing. 3 P. 186.

Wall, Karl, Kupfer- und Metallwarenfabrikant, mechan. Werkstätte, Hörleing. 3 I.

Wallenstätter, Fritz, Kaufmann, Schillerstr. 10 I.
— Margareta, Witwe, Schillerstr. 10 P.

Wallmüller, L., (Inh. R. Saupe), Kolonialwaren- u. Cigarrengeschäft, Kaiserstr. 29 P. 1634.
— Therese, Kaufmannswitwe, Kaiserstr. 29 III.

Wallner, Franz, Major a. D. u. Rittergutsbesitzer, Theaterstr. 2 P u. I. 1260.
— Josef, Zugführer, Brücknerstr. 3 II.

Wallpe, Franziska, Kasernwärterswe., Schottenanger 1 I.

Wallrapp, Anton, Nagelschmiedm., Pleichertorstraße 22 II.
— Apollonia, Näherin, Semmelstr. 36 IV.
— Babette, Privatiere, Weingartenstr. 41 P.
— Christian, Privatier, Weingartenstr. 41 P.
— Georg, Rest. z. Arnsteiner Hof, Brücknerstr. 26 P.
— Karl, Otto, Lehrer am Vincentinum, Oberdürrbacherstr. 3a II.
— Marie, Privatiere, Weingartenstr. 41 P.
— Rosine, Witwe, Zugeherin, Oberthürstr. 5 I.
— Simon, Stationsmstr., Oberdürrbacherstr. 3a II.
— Thekla, Stationsdienerswtw., Brücknerstr. 28 P.

Walter, Andr., Eisenbahnschaffn., Steinheilstr. 3 II.
— Anna, Kleidermacherin, Häfnerg. 4 I.
— Anna, Kleidermacherin, Domstr. 44 P.
— Anna, Zugeherin, Dreikronenstr. 43 III.
— Anna, Taglöhnerin, Grombühlstr. 6.
— Anton, k. Amtsgerichtssekret., Rückertstr. 5 I.
— Apollonia, Privatiere, Schottenanger 6 I.
— Babette, Witwe, Landwehrstr. 13 P.
— Bab., Witwe, Zugeherin, Johanniterg. 10 III.
— Barbara, Schuhmacherswitwe, Johanniterplatz 5 II.
— Bernhard, Buchhandlungsdiener, Rotscheibengasse 4 R I.
— Erhard, Sekretariatsgehilfe, Bergmeisterg. 2 II.
— Franz, Stationsdiener, Neumannstr. 22 II.
— Franz, Taglöhner, Barbarastr. 40 P.
— Frida, Witwe, Glockeng. 10 P.
— Friedrich, Buchbinder, Landwehrstr. 13 P.
— Georg, Buchbinder, Häfnerg. 4 I.
— Georg, Lehrer a. d. Stadtschule u. Bezirkshauptlehrer, Frühlingstr. 22 II.
— Hans, Auktionator, Domstr. 21 II.
— Heinr., Sortier-Briefträg., Adelgundestr. 15 III.
— Johann, Kutscher, Stephanstr. 5 I.
— Johann, Lackierer, Lauferg. 8 II.
— Johann, Restaurateur zur Frühlingslust, Randersackererstr. 2.
— Johann, Schreinergef., Maingäßchen 6½ P.
— Johann Stephan, Bahnpensionist, Frankfurterstr. 42/46.
— Johann Tobias, Schneiderm., Neubergstr. 39 P.
— Josef, Taglöhner, Burkarderstr. 2 R.
— Josefine, Schlossermeisterswitwe, Inh. einer Schlosserei, Leistenstr. 4 I. Werkst.: Leistenstraße 3 R.
— Karl Friedrich, Kaufmann, Seelbergstr. 2 P.
— Karoline, Privatiere, Frankfurterstr. 28 II.
— Konrad, Wagenwärtergeh., Brücknerstr. 24 II.
— Ludmilla, Witwe, Marktplatz 28 III.
— Ludwig, Bahnschreiner, Neumannstr. 16 P.
— Ludwig, Oberzahlmeister i. k. 11. Feld-Art.-Regt., Rottendorferstr. 1 P.
— Magdalena, Zugeherin, Semmelstr. 37 I.
— Max, Schutzmann, Neubaustr. 52 P.
— Michael, Vereinsdiener, Friedenstr. 35 S.
— Nikolaus, Bierführer, Höchbergerstr. 4 P.
— Nikolaus, Maschinenhausgeh., Wagnerstr. 2 I.
— Valentin, Briefträgergeh., Rückertstr. 13 III.

C. BROD, Dominikanerplatz 7, 470. **Gas-, Wasser- und Dampfhähne, Verbindungsstücke, Röhren.**

Walther, Anna, Werkaufseherin, Burkarderstr. 44.
— Franz Josef, Volksschullehrer, Leistenstr. 3 I.
— Georg Franz, Spenglermeister, Leistenstr. 3 I. Geschäftslokal: Lauferg. 14.
— Julie, Kaufmannswitwe, Amalienstr. 8 I.
— Ludwig, Restaur. z. Sieboldskeller, Sieboldstraße 26.
— Max, Damen- u. Herrnfriseur, Peterstr. 6 P u. III.
— Ottilie, Privatiere, Bibrastr. 1 II.
— Richard, Klaviertechniker, Inn. Graben 35 P.
Waltsgott, Bernhard, Vertreter der Wach- und Schließgesellschaft u. Versicherungs-Inspektor, Domstr. 62 III.
Walz, Elise, Lokomotivführerswe., Steinheilstr. 8 III.
— Johann, Müller, Alte Kasernstr. 14 I.
— Juliana, Witwe, Wörthstr. 5 I.
— Konstantin, Postoberkondukteur, Wöllerg. 18 II.
— Leonhard, Packer, Textorstr. 17 R III.
— Michael, fr. Fuhrmann, Pleicherpfarrg. 12 P.
Walzer, David, Farbenfabrikant, Ziegelaustr. 7. Comptoir: Marcusstr. 9 P.
— Marg., Pfründnerin, Franz-Ludwigstr. 24 II.
Wambach, Helene, Büglerin, Pleichertorstr. 16 I.
— Josef, Privatier, Pleichertorstr. 16 I.
Wanbach, Karl, Bierführ., Frankfurterstr. 82 R II.
Wander, Adam, Einkassierer, Grombühlstr. 42 P.
— Michael, Werkmeister, Grombühlstr. 7 I.
Wanka, Karl, Domänenrat a. D., Frühlingstr. 8 I.
Wansch, Jakob, Postoberkond., Pleicherkirchg. 10 II.
Wappes, Richard, Heizer, Schießhausstr. 11 I.
Warg, Anna, Notarswitwe, Huttenstr. 3 III.
Warmuth, Andreas, Tapezier, Reibeltg. 3 II.
— Dora, Prokuristin, Stephanstr. 1 I.
— Friedr., Maschinenhausgh., Pleicherschulg. 6 II.
— Josef, Apothekerstößer, Bronnbacherg. 4 II.
— Katharina, Privatiere, Reibeltg. 3 I.
— Kunigunde, Büglerin, Amalienstr. 6 R P.
— Michael, Taglöhner, Bahnhofstr. 4 III.
— Michael, Tüncher, Karmelitenstr. 21 II.
Warnberg, Kunig., Rittmeisterswe., Nikolausstr. 13.
Wartner, Ludwig, Arbeiter, Reibeltg. 4 I.
Waſenmeisterei, Faulenbergstr. 326.
Waſſer, Marie, Witwe, Petrinistr. 16 I.
Waſſermann, Elisabeth, Priv., Rottendorferstr. 41.
Waſſerwerk, städt., Bahnhofstr. 14. 38.
Waßer, Amalie, Oberschwester, Traubeng. 5. 501.
Waßmann, Anton, Bäckergeh., Büttnerstr. 27 II.
Waßmer, Karl, Hausmeister u. Studentendiener, Rottendorferstr. 27 S.
Wazlawik, Johann, Arbeiter, Grombühlstr. 48 III.
Webenbauer, Valentin, Kellner und Lohndiener, Blumenstr. 6 R P.
Weber, Adalbert, Lehrer a. D., Bahnhofstr. 15 E.
— Adam, Lagerist, Rotscheibeng. 1 II.
— Adam, Restaur. z. Kutscherunion, Gotengasse 1 P u. I.
— Adam, Schneider, Karmelitenstr. 25 III.
— Adam, Weinbergsaufseher, Pleichertorstr. 13 I.
— Andreas, Stationsmeister, Wallg. 1 II.
— Anna, Witwe, Domstr. 60 III.
— Anton, Vergolder, Florastr. 3 R I.
— August, Privatier, Karmelitenstr. 35 III.
— Babette, Hauptmannswtw., Blumenstr. 7 II.
— Babette, Privatiere, Virchowstr. 1 III.
— Bartholomäus, Schneiderm., Fischerg. 14 R M.
— Charlotte, Witwe, Weck- und Brotverkauf, Stephanstr. 19 P.
— Elise, Witwe, Domerpfarrg. 4 I.
— Eusebius, Lackierer, Traubeng. 15 R P.
— Eva, Maschinenstrickerin, Pfaueng. 8 II.
— Ferdinand, Kirchner, Ebracherg. 2 R I.
Weber, Friedrich, k. Hauptzollamtsverwalter, Neubaustr. 15 I (ab 1. IV.: Veitshöchheimerstraße 3 III).
— Georg, städt. Laternanzünder, Sanderstr. 3 R III.
— Gregor, Straßenbahnführer, Sophienstr. 5 II.
— **J. E.**, Baugeschäft u. Dampfziegelei, Heinestr. 7. 85.
— Jakob, Restaurateur, Gerberstr. 19 P u. I.
— Johann, Immobiliengesch., Landwehrstr. 19 P.
— Johann, Dienstknecht, Lauferg. 7 P.
— Johann, Fuhrmann, Ulrichstr. 5 R I.
— Johann, Hausmeister, Domerschulstr. 1 P.
— Johann, Schutzmann, Virchowstr. 9 P.
— Johann, Tapezier, Pleichertorstr. 16 I, Laden u. Werkstätte: Gerberstr. 3.
— Johann Eugen, k. Kommerzienrat, Baumeister, Teilh. d. Fa. J. E. Weber, Heinestr. 7, 85 u. d. Fa. Lockner & Co., Ziegelei, Heidingsfeld, 367. Wohn.: Sanderring 22 P. 84.
— Johann Georg, Hausmeister, Hofstr. 16 P.
— **Josef, Nachf.**, Schirmgeschäft und Schirmfabrik, Inh.: Andreas Seißer, Domstr. 17 P.
— Josef, Schreinermeister, Semmelstr. 36 III.
— Josef, Schuhmachermeister, Steinheilstr. 18 II.
— Josef, Taglöhner, Kantstr. 51 P.
— Josefine, Privatiere, Pleicherring 4 II.
— Josefine, Rentnerin, Traubeng. 27 I.
— Karl, Direktor d. Bayer. Hartstein-Industrie A.-G., Pleicherglacisstr. 20 I. Bureau: Pleicherglacisstr. 14. 503.
— Karl, Restaurateur, Kapuzinerstr. 25 P.
— Karl, Restaurateur z. Mohren, Steinheilstr. 6 P.
— Kaspar, Lackierer, Pfaueng. 8 II.
— Katharina, Privatiere, Heinestr. 7 I.
— Kuni, Pfründnerin, Franz-Ludwigstr. 24/26 II.
— Leonhard, Schuhmachermstr., Inn. Graben 30 P.
— Ludwig, Buchhändler und Postkartenverlag, Neubaustr. 36 P u. II.
— Ludwig, k. Hauptmann u. 1. Traindepot-Offizier, Friedenstr. 5 II.
— Ludwig, Postoberkondukteur, Semmelstr. 10 III.
— Margareta, Metzgerswe., Bohnesmühlg. 14 II.
— Marie, Rentnerin, Traubeng. 27 I.
— Martin, Schuhmacherm., Neubaustr. 50 III.
— Martin, Telegraphenvorarbeiter, Grombühlstraße 21 M.
— Martin, Wildbret- u. Geflügelhändl., Inh.: Marie Weber, Grabeng. 5.
— Max, k. Gymnasialprofessor, Huttenstr. 14 III.
— Max, k. Leutnant i. 9. Inf.-Regt., Jägerstr. 2 P.
— Michael, Bierführer u. Hausmeister, Grombühlstr. 8 I.
— Michael, Notariatsbuchhalter, Sanderring 18 P.
— Michael, Rentamtsdiener, Elefanteng. 11 P.
— Olga, Landgerichtsdirektorstochter, Wölfelstraße 8 I.
— Otto, Architekt, Teilh. d. Fa. J. E. Weber, Heinestr. 7 P. 85.
— Otto, Kaufmann, Eichhornstr. 13½ II.
— Otto, Schneidermeister, Nikolausstr. 13 II.
— Pauline, Köchin, Nikolausstr. 13.
— Robert, Kuttlermeister und Darmhändler, Ziegelaustr. 5 P. Laden: Gerberstr. 3.
— Robert, Rechtspraktikant, Huttenstr. 14 III.
— Rudolf, Rechtspraktikant, Sophienstr. 15 II.
— Sebastian, Schneidermeister, Kroateng. 22 I.
— Theodor, Lehrer a. D., Johanniterg. 2 P.
— Urban, Musiker, 1. Schloßg. 4 P.
— Dr. Valentin, k. Univ.-Prof., Friedenstr. 47 III.
— Vinzenz, Weinreisender, Huttenstr. 35 P.

Aachener Kaiserbrunnen heilkräftiges Tafelwasser von unerreichtem Wohlgeschmack.

Weber, Vinzenz, Schreinermeister, Petrinistr. 23 I u. R.
— Vinzenz, Taglöhner, Elefanteng. 7 II.
Weberbauer, Martha, Privatiere, Sieboldstr. 12 II.
— Peter, Vorarbeiter, Marktg. 5 I.
Wechsler, Johann, Ratsdiener, Karmelitenstraße 10 III.
— Klara, Rabbinerswitwe, Reibeltg. 12 II.
— Moritz, Weinagent, Seelbergstr. 4 P. ☎ 1038.
Wecke, Franz, Schlossermeister, Schwanenhof 6 P u. I u. 4 P.
— Georg, Schlosser, Pfaueng. 8 I.
Wecker, Georg Karl, Hotelbesitzer, Bahnhofstraße 5 u. 7. ☎ 386.
Weckert, Alfons, Briefträgergeh., Petrinistr. 23 II.
— Johann, Schneider, Neumannstr. 16 I.
— Johann, Taglöhner, Bohnesmühlg. 2 II.
— Georg, Schuhmachermeister, Steinheilstr. 16 P.
— Margareta, Zugeherin, Münzstr. 5 III.
Weckesser, Anna, Kaminkehrerswitwe, Nikolausstraße 4 P.
— Anna, Kolonialwarenhandlung, Nikolausstraße 4 P.
— Gustav, Schriftsetzer, Wolframstr. 5 III.
— Valentin, Buchhalter, Nikolausstr. 4 I.
Wecklein, Johann, Invalide, Wolframstr. 8 III.
Weckmeister, Helene, Postgehilfin, Friedrich Koenigstraße 4 I.
Weddin, Wilhelm, Schriftsetzer, Pleichertorstr. 4 I.
Wedel, Friedrich, Vorarbeiter, Valentin Beckerstraße 4 R P.
— Georg, Photograph, Ziegelaustr. 2 III. Atelier: Kaiserstr. 9 P. ☎ 1174.
— Thomas, Spenglergeh., Dreikronenstr. 35 II.
Wedler, Peter Leonhard, Lehrer an der Stadtschule u. gepr. Lehrer der Stenographie, Heidingsfelderstr. 10 II.
Weegmann, Max, Univers.-Fechtmstr., Traubengasse 19 P.
Weeth, Margareta, Zugeherin, Domstr. 62 III.
— Peter, Maschinenhausgehilfe, Ulmerg. 4 III.
Wegele, Mathilde, Geheimratswitwe, Friedenstraße 51 II.
Wegemer, Elisabeth, Pründnerin, Franz-Ludwigstraße 24/26 I.
Wegerer, Sebastian, Bahnarbeiter, Neumannstraße 10 III.
Wegert, Matthäus, Taglöhner, Korng. 14 III.
Weglein, David, Bankier, Teilh. d. Fa. Weglein & Lehmann, Kaiserstr. 6 I.
— **& Lehmann**, Bankgeschäft, Kaiserstraße 9 P. ☎ 650.
Wegmann, Adam, Schlossermstr., Blöhlein 3 P u. I.
— Franz, Wechselwärter, Vincentinumstr. 3 I.
— Johann, Büttner, Pommerg. 7 III.
— Josef, Schreinermeister, Bergmeisterg. 4 P.
— Nikol., Bahnbediensteter, Pleichertorstr. 16 II.
Wegner, Adolf, Lackierer, Virchowstr. 10 IV.
— Andreas, Geschäftsführer, Reibeltg. 4 P.
— Anna, Schuhmacherswitwe, Dettelbacherg. 5 I.
— Anna, Witwe, Reibeltg. 4 III.
— Georg, Lackierergehilfe, Friedenstr. 32 M.
— Georg, Schriftsetzer, Kl. Katzeng. 5 II.
— Georg, Stationsgehilfe, Wallg. 12 I.
— Johann, Schuhmachermeister, Landwehrstraße 19 R P.
— Kaspar, Arbeiter, Franz-Ludwigstr. 21 III.
— Richard, Architekt, Seelbergstr. 1 I.
Wegstein, Babette, Privatiere, Riemenschneiderstraße 3 P.
— Marie, Arztswitwe, Friedenstr. 28 P.
Wehner, Adam, Kutscher, Karmelitenstr. 47 I.
Wehner, Dr. Andreas, kgl. Hofrat, Spezialarzt für Harnkrankheiten, Kapuzinerstraße 1½ I (im Sommer in Bad Brückenau).
— Barbara, Wagnerswitwe, Domstr. 48 IV.
— Barthel, Gärtner, Veitshöchheimerstr. 2 R.
— Elise, Uhrmachermeisterswitwe, Ritterg. 7 I. Laden: Ritterg. 1.
— Franz, Schuhmachermstr., Grombühlstr. 25 I.
— Heinrich, Schreinermeister, Ritterg. 7 P. Werkstätte: Johanniterg. 2 R.
— Johann, Gärtner, Fischerg. ⅓ P.
— Katharina, Privatiere, Alleestr. 2½ R I.
— Konrad, Bureaudienergehilfe, Katharineng. 5 II.
— M. Lucia, Oberin des Damenstifts, Ketteng. 1.
— Margareta, Witwe, Pommerg. 2 III.
— Marie, Witwe, Wöllerg. 2 II.
Wehnert, André, Verlagsbuchhändler, Steinheilstr. 31 P.
— Ludwig, Mechaniker, Petrinistr. 11 P.
— **St.**, Prometheusverlag, Leistenstr. 9 P.
— Valentin, Schreinergehilfe, Neubergstr. 9 M.
Wehr, Andreas, Schlosser, Gutenbergstr. 3 II.
— Friedrich, Maschinenhausgeh., Steinheilstr. 2 P.
— Hans, Diplom-Ingenieur u. k. Reallehrer, Augustinerstr. 8 III.
— Ignaz, Lokomotivführer, Gutenbergstr. 3 P.
— Josef, Lehrer an d. Stadtschule, Huttenstr. 42 II.
— Marg., Wagenwärterswe., Gutenbergstr. 3 II.
— Mathilde, Privatiere, Schönleinstr. 7 I.
Wehren, Otto von, Salinen- u. Badedirektor a. D., Huttenstr. 9 III.
Wehrle, Heinrich, k. Bauamtmann a. D., Residenzplatz 2 I.
— Helene, Hofgärtnerswitwe, Marstr. 9⅓ III.
Wehrwein, Johann, Schuhmachermstr., Pleicherkirchg. 20 II.
Weichsel, Anton, Lehrerobmann, Hauptkassier d. Unterfr. Kreis-Lehrerpensionsanst., Neubergstraße 8 I.
— Babette, Examinatorswitwe, Grombühlstr. 7 I.
— Jakob, Hilfsdiener am Physikal. Institut, Bohnesmühlg. 9 II.
Weickert, Adam, Lackierer, Erthalstr. 18 I.
— Aug., Maschinenhausgeh., Gabelsbergerstr. 4 I.
— Franz, Metzgermstr., Brücknerstr. 7. ☎ 1197.
— Franz, Pensionist, Augustinerstr. 7 N II.
— Franz Karl, Lehrer an der Stadtschule, Huttenstr. 10 III.
— Kaspar, Lehrerobmann, Vors. d. Kreisvereins z. Unterstützg. d. Hinterbl. d. Volksschullehrer, Peterstr. 5 III.
— Kunigunde, Privatiere, Peterstr. 5 III.
— Lorenz, städt. Arbeiter, Katharineng. 2 II.
— Michael, Stationsgehilfe, Heinestr. 8 P.
— Nikolaus, Konditor, Semmelstr. 7 P u. I.
Weickinger, Josef, Schuhmachermeister, Breite Schloßg. 8 II.
Weid, Nikolaus, pens. Briefträger, Harfenstr. 3 P.
Weidenfeld, Josef, Geschäftsvertreter, Frühlingstraße 9 I.
Weidhofer, Josef, Müller, Schusterg. 3 III.
Weidinger, Andreas, Knecht, Rotkreuzhof.
— Anton, Heizer, Vincentinumstr. 4 II.
— Franz, Bureaudienergeh., Gerbrunnerstr. 10 III.
— Hans, Oberkellner, Textorstr. 12 I.
— Marie, Privatiere, Randersackererstr. 13 R M.
Weidmann, Anna, Posterped.-We., Huttenstr. 15 II.
Weidner, Antonie, Assessorswe., Heidingsfelderstraße 1 III.
— Elisabeth, Witwe, Wagnerstr. 13 I.
— Georg, Maurer, Vincentinumstr. 13½ P.
— Georg, Vorarbeiter, Gabelsbergerstr. 3 R P.

C. BROD, Dominikanerplatz 7, ☎ 470. **Deutsche Normal-Abflussröhren und Zubehörteile.**

Weidner, Georg, Zimmermeister, Mergentheimerstraße 3 II.
— Johann, Werkmeister, Lindleinstr. 6 P.
— Josef, Schneider, Bronnbacherg. 39 III.
— Regina, Zugeherin, Augustinerstr. 11 II.
— Valentin, Lokomotivführer a. D., Frühlingstraße 14 II.
Weier, August, Cigarrenfabr., Fabrikstr. 52 II.
Weiermann, Christine, Privatiere, Goethestr. 13 I.
Weigand, Adam, k. Obererped., Alleestr. 2½ P.
— Albrecht, Metzgermstr., Grombühlstr. 17 P u. I. 1479.
— Alois, pens. Dechantpfarrer, Ebracherg. 4 R II.
— Andreas, Schreibgehilfe, Marktplatz 28 III.
— Andreas, Steinbrecher, Lauferg. 11 R I.
— Anna, Privatiere, Goethestr. 13 II.
— Anton, Bäckermeister u. Kolonialwarenhdlr., Wöllerg. 4 P.
— Anton, Kaufmann, Drogen-, Chemikalien-, Kolonial-, Material- und Farbwaren, Augustinerstr. 16 P u. II. 949.
— Erhard, Hilfsbremser, Vincentinumstr. 26 I.
— Georg, Arbeiter, Zwinger 13 I.
— Dr. Georg, prakt. Arzt, Auverastr. 10.
— Georg, Bureaudiener, Schönbornstr. 3.
— Georg, Metzger, Heinestr. 24.
— Georg, Steinhauer, Kärnerg. 10 M.
— Georg, Taglöhner, Grombühlstr. 33 M.
— Jakob, Schreiner, Domstr. 31 IV.
— Johann, Taglöhner, Hinter dem Johanneshof.
— **Joh. Franz**, Inh.: Auguste Bundschuh Wtw., Kolonialwaren- u. Delikatessengeschäft, Marktplatz 16 P.
— Josef, Bahnbediensteter, Semmelstr. 67 P.
— Josef, Bahnschlosser, Kärnerg. 16 III.
— Josef, Kaufmann, Neubergstr. 9 III.
— Josef, Regierungsaccessist, Rotkreuzstr. 18 II.
— Josef, Schlosser, Reiserstr. 4½ I.
— Karl, Taglöhner, Landwehrstr. 11.
— Margareta, Invalidin, Pfaueng. 4 M.
— Marie, Pfründnerin, Landwehrstr. 25 III.
— Marie, Privatiere, Rotkreuzstr. 5 II.
— Martin, Steinhauer, Weißenburgstr. 15 III.
— Max, Schneidermeister, Ingolstadterhof 4 III.
— Michael, Büttnermeister, Augustinerstr. 19 P u. II u. Ursulinerg. 15 P.
— Paul, Wagenwärter, Juliuspromenade 9 II.
— Veronika, Privatiere, Rotkreuzstr. 5 II.
— Wilhelmine, Witwe, Auverastr. 10 P.
Weigel, Michael, Schreinermeister, Rotlöwengasse 3 R P u. I.
— Otto, Kaufmann, Pommerg. 5 I.
— Wolfgang, Kaufmann, i. Fa. Friedr. Will, Augustinerstr. 2 III.
Weigert, Karl, Viktualienhändler, Nikolausstr. 3 P.
Weigl, Josef, k. Musikdirigent a. D., Neue Welt.
Weiglein, Andreas, Handlungsgehilfe, Petrinistraße 23 I.
— Anna, Damenschneiderin, Mainbrücke 15 I.
— Emil, Juwelen-, Gold- und Silbergeschäft, Oeggstr. 2 III. Geschäftslokal: Theaterstr. 4. 595.
— Georg, Postkondukteur, Inn. Graben 31/33 II.
— Hans, Bautechniker, Mainbrücke 15 I.
— Johann, Maler, Karmelitenstr. 47 II.
— Kaspar, Produktenhändler, Steinheilstr. 36 P.
— Margareta, Produktenhändlerin, Bachg. 1.
— Marie, Kleidermacherin, Goteng. 5 I.
— Marie, Privatiere, Alleestr. 10 I.
— Sabine, Büffetfräulein, Lehrerstr. 12 II.
Weih, Friedrich, Herrnschneider, Domstr. 54 III.
Weihrauch, Johann, Dienstmann, Semmelstr. 61.
Weikersheimer, Josef, Handelsmann, Domerschulstr. 17 II.
— Karoline, Privatiere, Ursulinerg. 9 I.
— Leopold, Kaufmann, Teilh. d. Fa. Rosenheimer & Weikersheimer, Ursulinerg. 9 I. Geschäft: Bronnbacherg. 1. 1268.
Weikert, Babette, Privatiere, Handg. 15 P.
— Franz, Pferdeunterhändler, Karmelitenstr. 15 I.
— Johann Baptist, Briefträger, Semmelstr. 48 P.
— Michael, Wagenwärtergehilfe, Vincentinumstraße 9 II.
Weiland, Agatha, Privatiere, Domerschulstr. 8 II.
— Otto, Restaurateur z. Franziskaner, Domerschulstr. 8 I. 63.
Weiler, Dr. med. Albert, prakt. Arzt u. Spezialarzt f. Kinderkrankheit., Kaiserstr. 9 II. 1120.
— Andr. Wilhelm, Baggereibesitzer, Dreikronenstraße 35 I.
— Anna, Invalidenrentnerin, Saalg. 4 P.
— Babette, Privatiere, Sophienstr. 14 II.
— Eugen, Glasergehilfe, Rotscheibeng. 4 I.
— Franz, Milchhändler, Frühlingstr. 16 P.
— Johann, Dampfbaggereibes., Leistenstr. 12 III.
— Johannes, Dampfbaggereibesitzer, Mergentheimerstr. 24 I.
— Peter, Oekonom, Erthalstr. 12 P.
Weilhammer, Philipp, Postadjunkt, Adelgundestraße 17 II.
Weilhart, Franz Anton, Fuhrwerksbesitzer, Weißenburgstr. 15a R II.
Weill, L., Nachf., Herrengarderobe-Maßgeschäft, Inh. Adam Droll. Geschäftslokal: Dominikanerplatz 3. 1575.
Weiller, Isaak, Privatier, Seelbergstr. 2 P. 1584.
Weihnböck, P. Justin Maria, Prior d. Karmelitenklosters, Sanderstr. 12.
Weimann, Johann, Taglöhner, Nikolausstr. 7 I.
Weimer, Alois Sebastian, Milch- u. Kaffeeausschank, Weißenburgstr. 5 P.
— Sebastian, Diener der Burschenschaft Cimbria, Mergentheimerstr. 22 I.
Wein, Anton, Fuhrknecht, Veitshöchheimerstr. o. Nr.
Weinbeer, Anna, Zuckerwarenhändlerin, Gerberstraße 1 III.
— Lorenz, Auslaufer, Hahnenhof 2 III.
Weinberger, Gertraud, Kassierin, Fabrikstr. 33 M.
— Karl Friedr., k. Seminaroberlehrer u. Domkapellmeister, Plattnerstr. 17 III.
— Katharina, Diakonissin, Neubaustr. 40 R.
Weindl, Ludw., Buchdrucker, Seelbergstr. 8 III.
Weindler, Josefine, Telegr.-Expeditors-Witwe, Heinestr. 18 II.
Weindling, Moritz, Häute-, Darm- und Fellhandlung, Metzgerbedarfsartikel, Innerer Graben 45 P (Ladeneingang: Juliusprom.). 1497. Lager: Schweinfurter-Chaussee am Grainberg.
Weinert, Anton, Schiffer, Untere Bockg. 5 II.
Weingärtner, Andr., Stationsmeister, Grabengasse 7 III.
— Anna, Büglerin, Brücknerstr. 21 III.
— August, Postbote, Hofstr. 14½ II.
— Babette, Witwe, Inh. der Fa. Friedr. Weingärtner, Bäckerei u. Weinstube, Karmelitenstraße 22 P u. I.
— Friedrich, Lagerdiener, Fabrikstr. 54 I.
— Fritz, Ingenieur, Neubergstr. 8 P.
— Paul, k. Zollinspektor, Huttenstr. 5 III (ab 1. IV.: Veitshöchheimerstr. 3 III).
Weingarten, Restauration zum, Weingartenstr. 8.

Schorle Morle mit Aachener Kaiserbrunnen ist unerreicht.

Weingerst, Jakob, Erdarbeiter, Ob. Schloßg. 2 II.
Weinhäupl, Georg, Prokurist, Bahnhofstr. 6 P.
Weinheimer, Ursula, Arbeiter., Domerschulstr. 7 M.
Weinich, Anton, Schriftsetzer, Vincentinumstr. 36 II.
— Dorothea, Privatiere, Sophienstr. 15 P.
— Georg, Kaufmann, Sophienstr. 15 P.
Weinig, Barbara, Witwe, Inner. Graben 49 II.
— Georg, Privatier, Kleine Katzeng. 3 I.
Weininger, Gottfr., Stationsgeh., Semmelstr. 37 I.
— Hans, Vizefeldwebel und Handwerksmeister, Weißenburgstr. 1 I.
— Margareta, Privatiere, Wöllerg. 6 P.
— Martin, Maurer, Barbarastr. 14 II.
Weinkämmerer, Anton, k. juliusSp. Rentamtmann, Schillerstr. 5 I.
Weinkamer, Marie, Privatiere, Johanniterpl. 4 II.
Weinmann, Jos., Bahnschlosser, Neumannstr. 5 II.
— Katharina, Privatiere, Wagnerstr. 8 III.
Weinrader, Adam, Dienstmann, Weingartenstraße 15 II.
— Kaspar, Gärtner, Frühlingstr. 12 III.
Weinreich, Robert, Bureauvorsteher, Leistenstr. 4 I.
Weinzierl, Simon, k. Posterped. I. Kl., Maistr. 7 P.
Weippert, Anna, Privatiere, Heidingsfelderstr. 31.
— Benno, Warenagent, Heidingsfelderstr. 3 I.
— Gottlieb, Bureaubeamter, Posterpeditor a. D., Bahnhofstr. 12 II.
— Katharina, Landgerichtsdirektorswtw., Theaterstraße 16 II.
— Katharina, Privatiere, Heidingsfelderstr. 59 I.
— Lorenz, Schriftsetzer, Dettelbacherg. 9 II.
— Margareta, Schmiedswe., Juliuspromen. 5 III.
— Nikolaus, Briefträger, Neumannstr. 5 I.
— Nikolaus, Taglöhner, Dreikronenstr. 13 I.
Weis (s. a. Weiß), Anna, Privat., Bahnhofstr. 13 I.
— Babette, Wäscherin, Bronnbacherhof 3 P.
— Eva, Lehrerin, Bahnhofstr. 13 I.
— Georg, Milchhändler, Frankfurterstr. 42/46.
— **J. A., jun.**, Inhab.: Ernst Langlotz, Weinhandlung, Essig-, Likör- u. Punschessenzenfabrik, Ludwigstr. 1. ☎ 75.
— Johannes, Buchhalter, Keesburgstr. 2 P.
— Kunigunde, Wechselwärterswitwe, Mergentheimerstr. 1 II.
— Max, Sergeant u. Depotschreiber, Zellerstr. 45 I.
— Michael, Schneidmüller, Gneisenaustr. 4 I.
Weisbart, Regina, Wärterin, Domstr. 9 II.
Weisel, Andreas, Mälzer, Korng. 11 II.
— Andreas, Maschinenschlosser, Steinheilstr. 14 P.
Weisenberger, Magdalena, Bezirkshauptlehrerswitwe, Zwinger 3 I.
— Max, Schreiner, Kantstr. 17 II.
Weisensee, Georg, Lehrerobmann u. Lehrer der Stenographie am Realgymn. u. Alten Gymn., Schillerstr. 12 II.
Weiser, Babette, Kochswitwe, Burkarderstr. 11 I.
— Franz, Küchenchef, Oberthürstr. 4 I.
— Friedrich, Kaufmann, Adelgundestr. 5 P.
Weisheit, Marie, Kleidermacherin, Weingartenstraße 39 P.
Weiske, Otto, Hoboist, Weißenburgstr. 2 I.
Weiskopf, Katharina, Köchin, Hörleing. 14 I.
Weiß (s. a. Weis), Adam, Büttner, Sieboldstr. 17 M.
— Adam, Hausmetzger, Stephanstr. 6 III.
— Adam, pens. Oberbriefträger, Petinistr. 1 I.
— Adolf, Küchenchef, Schönleinstr. 6 III.
— Andreas, k. b. Oberst a. D., Frühlingstr. 7½ III.
— August, Mechaniker, Vincentinumstr. 30 III.
— August, Weingroßhandlg., Sanderring 17⅓ P.
— Babette, Privatiere, Semmelstr. 7 I.
— Christian, Fuhrwerksbesitzer, Bäreng. 11½ I.
— Dora, Kinderschulschwester, Lindleinstr. 7 P.
Weiß, Elise, Näherin, Franziskanerg. 10 III.
— Ernst, Büttner, 3. Felseng. 5 I.
— Franz, Maschinist, Schweinfurterstr. 8 II.
— Franz, Schutzmann, Nikolausstr. 4 II.
— Franz Xaver, k. Postinspektor, Alleestr. 6 II.
— Friedrich, Wagenwärtergeh., Lindleinstr. 6 I.
— Georg, Fuhrmann, Breite Schloßg. 8 III.
— Georg, Gärtner, Annastr. 16 P.
— Gretchen, Ladnerin, Gertraudg. 10 II.
— Heinrich, Schuhmacher, Glockeng. 4 III.
— Hermann, Tuchscherer und Dekateur, chem. Wäscherei, Untere Bockg. 1 P u. I.
— Johann, Tuchscherer u. Dekateur, Virchowstraße 6 IV.
— Jakob, Bierführer, Lauferg. 11 I.
— Johann, k. Regierungsregistrator, Peterstr. 6 I.
— Johann, Zugführer, Gabelsbergerstr. 17 I.
— Josef, Postadjunkt, Huttenstr. 38 P.
— Karolina, Witwe, Wäscherin, Braunhof 8 II.
— Kaspar, pens. Zugführer, Wagnerstr. 18 P.
— Leonhard, Lehrer a. d. Stadtschule, Friedenstraße 44 III.
— Ludwig, Bahnarbeiter, Kärnerg. 16 I.
— Marie, Metzgermstr.-Witwe, Sophienstr. 17 III.
— Max, Bauarbeiter, Handg. 6 N III.
— Max, Hausdiener, Dreikronenstr. 19 P.
— Max, Oberkellner, Bockg. 3 II.
— Michael, Schlosser, Grombühlstr. 46 I.
— Nikolaus, Lackierer, Franziskanerg. 14 III.
— Nikolaus, Schneiderm., Ob. Johanniterg. 4 I.
— Nikolaus, Vizefeldwebel u. Handwerksmeister, Adelgundestr. 2.
— Otto, Bankfiliale-Direktor (Bayer. Bank für Handel und Industrie, Zweigniederlassung Würzburg), Seelbergstr. 8 P. ☎ 621 c. Bureau: Eichhornstr. 13½. ☎ 621 a.
— Therese, Verkäuferin, Pfaueng. 2 M.
— Valentin, Fuhrmann, Bohnesmühlg. 8 I.
— Wilhelm, k. Direktionsrat der Eisenbahnbetriebsdirektion, Füchsleinstr. 1 I.
Weißbart, Jakob, Seminarlehrer a. D., Zwinger 28/30 I.
— Isaak, hebräische Sortimentsbuchhandlung, Glockeng. 9 II. Geschäftslok.: Glockeng. 6 P.
— Regina, Lehrerswitwe, Domerschulstr. 17 I.
— Viktor, Weingroßhändler, Teilhaber der Fa. Steinberger, Schweinfurterstr. ½ III. Geschäftslokal: Theresienstr. 4 ☎ 395.
Weißenbach, Elise, Kaminkehrermeisterswitwe, Fabrikstr. 8 P.
— Josef, Steinhauer, Lauferg. 11 R I.
— Sebastian, Schreiner, Gneisenaustr. 5.
Weißenberger, Adam, Tüncher, Sterng. 10 I.
— Andreas, Postbote, Petinistr. 5 II.
— Franz, Hausdiener, Pleicherschulg. 6 I.
— Franz, Schlosser, Wöllerg. 25 P.
— Georg, Bauführer, Rückertstr. 15 P.
— Georg, Privatier, Lauferg. 17 R.
— Johann, Maschinist, Neumannstr. 8 I.
— Isidor, Tapeziermeister, Domerschulstr. 11 II.
— Klemens, Vizefeldwebel, Weißenburgstr. 6.
— Magdalena, Privatiere, Mergentheimerstr. 6 P.
— Michael, Schriftsetzer, Roseng. 3 R II.
— Michael, Telegraphenarbeiter, Petinistr. 7 I.
— Rosa, Lehrerswitwe, Erthalstr. 32 II.
Weißenburg, Rest. z. Stadt, Weißenburgstr. 15.
Weißenfels, Anna Therese, Stabsarztswitwe, Kroateng. 4 I.
Weißensee, Anna, Steinhauerswe., Bergmeistergasse 8 II.
Weißenseel, Johann, Taglöhner, 1. Felseng. 1.

C. BROD, Technisches Bureau. Ingenieurbesuche u. Kostenanschläge mit Zeichnungen gratis.
Dominikanerplatz 7, ☎ 470.

Weißenseel, Johann Ferd., bürgersp. Rentamtmann, Schießhausstr. 17 II. 215.
— Kilian, Taglöhner, Nikolausstr. 7 II.
Weißensel, Kaspar, Schaffner, Senefelderstr. 4 IV.
Weißen Hahn, Restauration z., Gneisenaustr. 12.
Weißen Lamm, Gasth. z., Marienpl. 5. 547.
— Restaurant z., Gerberstr. 21. 290.
Weißerth, Georg, Bankbeamter, Rückertstr. 17 I.
Weißes Roß, Gasthaus, Karmelitenstr. 34.
Weiße Taube, Restauration z., Gr. Katzeng. 13.
Weißkopf, Johann, Werkmeister, Reibeltg. 5 I.
Weißmann, Adalb., Major a. D., Nikolausstr. 4 II.
— Adam, Ablösswärter, Vincentinumstr. 14 III.
— Jakob, Maschinenbauführer, Marcusstr. 9.
— Max, Kaufmann, Oberthürstr. 2 II.
— Siegmund, Kaufmann, Ursulinerg. 14½ II.
— **S., & J. Lasser**, Warenkreditgeschäft, Inn. Graben 3 P. (Laden: Juliuspromenade.)
Weißmantel, Emma, Krankenwärterin, Bohnesmühlg. 13 II.
— Ludwig, Buchdruckereifaktor, Semmelstr. 87 IV.
Weit, Franz, Maschinenhausgehilfe, Roseng. 1.
— Georg, Straßenbahnführer, Roseng. 23 II.
— Johann, Lackierer, Oberdürrbacherstr. 5 III.
— Johann, Maschinenhausgeh., Steinheilstr. 1 III.
— Kilian, Zimmermann, Nikolausstr. 6 III.
Weith, Nikolaus, Vierteldiener, Goteng. 5 II.
Weithmann, Adam, Postbureaudienergehilfe, Steinheilstr. 12 II.
Weitz, Anna, Witwe, Pleichertorstr. 16 II.
Weitzdörfer, Wenzel, Kaufmann, Frühlingstr. 17 P.
Welden, Ludwig Frhr. von, k. Eisenbahn-Oberinspektor, Kaiserstr. 17 III.
Welker, Georg, Gastwirt, Semmelstr. 69 I.
Wellenbad, Mainkai 3.
Weller, Fritz, Büttnergehilfe, Korng. 20 M.
— Johann Peter, Kurz-, Weiß- und Wollwarenhändler, Eichhornstr. 6 P u. I.
— Karl, Kaufmann, Theaterstr. 13 II.
— Luzian, Chefredakteur des Würzburg. Generalanzeigers, Sanderglacisstr. 19 (Gartenhauswohnung). 1276.
Wellhöfer, Elisabeth, Witwe, Gneisenaustr. 8 P.
— Georg, Bahnarbeiter, Gabelsbergerstr. 3 III.
Wellner, Georg, Schreiner, Grombühlstr. 10 III.
Welsch, Babette, Zugeherin, Keesburgstr. ½ II.
— Berta, Oberstleutnantswitwe, Neubaustr. 3 II.
— Christoph, Werkstättegehilfe, Neumannstr. 16 II.
— Joh. Anton, Architekt, Ständerbühlstr. 14 II.
— Josefine, Privatiere, Sanderstr. 35 III.
— Karl, Stationsgehilfe, Neumannstr. 16 II.
— Margareta, Privatiere, Sanderstr. 35 III.
— Marie, Privatiere, Sanderstr. 35 III.
— Sophie, Invalidin, Semmelstr. 52 I.
Welscher, Josef, techn. Aufsichts- u. Rechn.-Beamter d. b. Baugewerks-Berufsgenossenschaft, Frühlingstr. 9 II.
Welz, Michael, Häfnermeister, Semmelstr. 46 II.
Welzsche Marienstiftung, Pleicherring 12.
Welzbacher, Karl, Regierungsfunktionär, Nikolausstr. 13 P.
Welzenbach, Christoph, Glaser, Pleicherkirchpl. 9 I.
— J. Willi, k. Forstgehilfe, Semmelstr. 26 R II.
— Kaspar, Sekretariatsgehilfe, Kantstr. 28 II.
Wemmer, Konrad, Eisenbahnexpeditor, Schillerstraße 7 II.
— Marie, Witwe, Schillerstr. 7 III.
Wendel, Andreas, Taglöhner, Gneisenaustr. 5 P.
— Friedrich, Restaur. z. Friedrichsruh (nächst d. Faulenbergstr.). 1292.
— Johann, Eisenbahnfunkt., Petristr. 17½ II.
— Johann, Schuhmacherm., Fabrikstr. 17 II.
Wendel, Josef, Mechaniker, Friedrichsruh (nächst der Faulenbergstr.).
— Josefa, Buchhalterswitwe, Erthalstr. 20 II.
— Markus, Schweinemetzger, in Fa. Blesch Nachf., Martinstr 3 I.
— Martin, k. Bahnbauführer, Erthalstr. 5 P.
— Nikolaus, Tüncher-, Maler- u. Lackierergesch., Semmelstr. 26 N P.
Wendhuck, Marie, Zugeherin, Alte Kasernstr. 4 III.
Wendler, Heinrich, Stationsgeh., Lindleinstr. 16 I.
— Johann, Examinator, Faulenbergstr. 82 P. (Zolleinnehmerei).
Wengel, Anna, Taglöhnerin, Burkarderstr. 7.
— Barbara, Zugeherin, Burkarderstr. 7 M.
— Martin, Schutzmann, Weißenburgstr. 9 III.
Wenger, Dora, Wagenwärterswe., Pleichertorstraße 22 II.
Wengertsmann, Friedrich, Bäckermstr., Pleicherpfarrg. 16 P.
Wenglein, Hans, Büttner, Pleicherglacisstr. 10 S.
Wengritzky, Eva, Privatiere, Neubergstr. 6 I.
Weniger, Katharina, Lokomotivführerswitwe, Wagnerstr. 14 II.
Wening, Jakob, Monteur, Steinheilstr. 9 I.
— Konrad, Packer, Steinheilstr. 3 III.
Weninger, Margareta, Amtsdienerswitwe, Rotlöweng. 3 P.
Wenisch, Franz, Dekorationsmaler, Innerer Graben 6 II.
Wenninger, M. Philomene, General-Vorsteherin d. katholischen Jungfrauenvereins, Frankfurterstraße 99.
Wenz, Josef, Fuhrmann, Fabrikstr. 55 II.
— Kaspar, Maler, Landwehrstr. 3 P.
— Kaspar, Pflasterer, Fabrikstr. 56 I.
— Sabine, Witwe, Reuererg. 8 II.
— Sebastian, Bäckermeister, Korng. 18 P.
Wenzel, Adolf, Kupferschmied, Brücknerstr. 9 P.
— Christoph, Obergärtner, Florastr. 4 I.
— Fanni, Privatiere, Weingartenstr. 33 I.
— Michael, Magazinier, Karmelitenstr. 15 IV.
Weppert, Adam Johann, Kutscher, Zellerstr. 4 I.
— Johann, Arbeiter, Wöllerg. 5 III.
Werb, Burkard, Schneidermeister, Innerer Graben 23 II.
— Elise, Fabrikarbeiterin, Braunhof 3 III.
— Johann, Rangiermeister, Neumannstr. 22 II.
— Marie, Fabrikarbeiterin, Braunhof 3 II.
Werbach, Jakob, Schneider, Bachg. 6 III.
Werberich, Joh. Georg, Tagl., Bahnhofstr. 16 II.
— Josef, Hilfsheizer, Reisgrubeng. 1 P.
Werkstätte, mechan., der k. Kreisrealschule, Am Exerzierplatz 3.
Werle, Anna, pens. Lehrerin, Huttenstr. 16 III.
— Babetta, Bürgermeisterswitwe, Pleichertorstraße 30 III.
— Ludwig, Brauer, Frankfurterstr. 20.
Werner, Adalbert, Wagner, Scheffelstr. 8 III.
— Anna, Försterswitwe, Huttenstr. 37 P.
— Aquilin, Hilfsbremser, Gerberstr. 3 M.
— Barbara, Wäscherin, Rotlöweng. 3 II.
— Christian, Kaufmann, Inh. d. Firma Madlon Köth Nachf., Marktplatz 6/8 I.
— Dorchen, Kleidermacherin, Bronnbacherg. 10 II.
— Eduard, Bauführer, Kantstr. 12 II.
— Erhard, Briefträger, Wallg. 1 III.
— Ferdinand, Schlosser, Marktplatz 6/8 I.
— Franz, Packer, Dreikronenstr. 17 P.
— Franziska, Majorswitwe, Scheffelstr. 8.
— Friederike, Witwe, Sanderring 18 II.
— Georg, Hausdiener, Pleicherkirchg. 12 II.

Aachener Kaiserbrunnen heilkräftiges Tafelwasser von unerreichtem Wohlgeschmack.

Werner, Hubertus, p. Wagenwärt., Fabrikstr. 26 I.
— Johann Adam, Schneidermstr., Ursulinerg. 13 II.
— Josef, Kaufmann, Kolonial- und Landesproduktenhandlung, Brückners tr. 23 P.
— Julie, Witwe, Domstr. 14 R II.
— Karl, Brauer, Weißenburgstr. 15a R II.
— Kaspar, Stationsgehilfe, Grombühlstr. 23 II.
— Katharina, Bezirkstierarztswtw., Sanderglacisstraße 17 P.
— Katharina, Privatiere, Heidingsfelderstr. 53 P.
— Katharina, Witwe, Friseurgeschäft, Brückner straße 7 P.
— Kilian, Lageris t, Bronnbacherg. 17 II.
— Konrad, Schneidermeister, Vincentinumstr. 4 P.
— Ludwig, Kutscher, Wöllerg. 21 II.
— Marie, Kaufmannswitwe, Huttenstr. 37 I.
— Marie, Schreinerswitwe, Johanniterg. 3½ III.
— Matthäus, Arbeiter, Heinestr. 24 I.
— Stephan, Schreiner, Domstr. 60 R.
— Theodor, Kaufmann, Zellerstr. 16 III.
— Valentin, Schreiner, Neubaustr. 52 III.
Wernsdörfer, Heinrich, k. Forstamts-Assistent, Sonnenstr. 7.
Werr, Ambros, Schreinermeister, Holztorg. 5 II. Werkstatt: Dettelbacherg. 1.
— Franz, Friseur, Spiegelstr. 9 P u. I.
— Johann Josef, Kaufmann, Alte Kasernstr. 8 III.
Werrlein, Georg, Gasarbeiter. Petristr. 17½ III.
Wertheim, Moritz, Weinhändler, Teilh. d. Fa. Jac. Fernberger, Sanderstr. 7.
Wertheimer Hof, Restaur. z., Leistenstr. 64.
Werthel, Margareta, Köchin, Blumenstr. 13 IV.
Werther, Paul, Gärtnereibesitzer, Heidingsfelderstraße 68 P.
Werthmann, Franz, Blumengeschäft für lebende u. künstl. Blumen, Plattnerstr. 5 I. Laden: Langg.
— Johann, Postbote, Neumannstr. 22 I.
— Ludwig, Restaurateur „Zum Paradiesgarten", Schießhausstr. 11 P.
— Philipp, Wagenwärtergehilfe, Josefplatz 3 I.
Weschenfelder, Johann, städt. Kassadiener, Adelgundestr. 19 R P.
Wesely, Mathilde, Privatiere, Ulrichstr. 8 P.
Westerhausen, Paul, Vereinsdiener u. Hausmeister, Eichhornstr. 5 IV.
Weßelak, Ludwig, Privatier, Randersackererstraße 24 P.
Weßner, Friedrich, Maurer, Vincentinumstr. 34.
— Johann, Hilfsbremser, Auverastr. 14 I.
— Johann, Restaur. z. weißen Hahn, Gneisenaustraße 12 II.
— Michael, Schlosser, Barbarastr. 25 P.
— Michael, Schneidermstr., Katharineng. 3 I.
Weth, Elise, Zugeherin, Hörleing. 14 II.
— Georg, Lokomotivheizer, Lindleinstr. 14 P.
— Georg Valentin, Stationsgehilfe, Vincentinumstr. 12 I.
— Johann, Schlosser, Steinheilstr. 13 P.
— Josef, Rentamtsdiener, Fabrikstr. 47 P.
— Josef, Stationsgehilfe, Fabrikstr. 54 III.
— Josef, Wagenwärtergeh., Rimparerstr. 12 II.
— Katharina, Wäscherin, Zellerstr. 27 M.
— Leopold, Privatier, Sanderglacisstr. 47 I.
— Margareta, Privatiere, Sophienstr. 3 I.
— Margareta, Produktenhdlrn., Fabrikstr. 47 P.
Wettengel, Franz, Schlosser, Reiserstr. 2 I.
— Martin, Fuhrwerksbesitzer, Bachg. 3.
Wettinger, Andreas, Notariatsbuchhalter a. D., Huttenstr. 12 P.
Wettring, Anna, Sprachlehrerin, Weingartenstraße 30 II.
Wettring, Julie, Stadtschullehrerin, Weingartenstraße 30 II.
Wetzel, Anna, Wäscherin, Reuererg. 10/12 I.
— Christian, Taglöhner, Neubergstr. 15 I.
— Franz, Büttnergeselle, Hörleing. 9 I.
— Johann, Steindrucker, Weingartenstr. 8 III.
Wex, Eva, Witwe, Haugerpfarrg. 8 I.
Weyde, Hans, Postexpeditor, Kantstr. 56 P.
— Wilhelm, Privatier, Kantstr. 56 I.
Weydt, Johann, Schuhmacher, Textorstr. 11.
Weyer, Margareta, Wäscherin, Kroateng. 12 III.
Weyerich, Christian, Universitätsbibliothekdiener, Ob. Johanniterg. 9 I.
— Franz, Schaffner, Rimparerstr. 10 I.
— X., freires. Pfarrer, Franziskanerg. 14 II.
Weygandt, Wilhelm, Dr. phil. et med., k. Univ.-Prof., Spezialarzt für Nervenkrankheiten u. Psychiatrie, Marstr. 1 P. ☎ 1610.
Weyrauch, Georg Friedr., Charcutier, in Firma A. Schmitt Nachf., Ziegelaustr. 7 P. Laden: Kaiserstr. 21. ☎ 1442.
Weyrauther, Marg., Wäscherin, Neumannstr. 10 I.
Weyrich, Franz, Examinator, Höchbergerstr. 15 P.
— Karl, Zahntechniker, Obere Johanniterg. 7 II.
Wezel, Dr. med. Eugen, priv. Arzt, Elefanteng. 8 II.
Wibelitz, Bernhard, k. Baurat, Ludwigstr. 23½ P. Bureau: Hofstr. 7 III. ☎ 728.
Wich, Dorothea, Privatiere, Floraſtr. 3 III.
— Hans, Gerichtsfunkt., Ob. Johanniterg. 3 II.
— Johanna, Majorswitwe, Frühlingstr. 7 III.
— Margareta, Privatiere, Elefanteng. 9 II.
— Simon, Taglöhner, Petristr. 13 P.
— Ursula, Privatiere, Karmelitenstr. 57 II.
— Ursula, Witwe, Elefanteng. 8 III.
— Wilhelmine, Expeditorsw., Frühlingstr. 7 III.
Wichner, Georg, Stiftungsamtsdiener, Nikolausstraße 10 II.
Wick, Joh., Friseur, Ursulinerg. 14 III. Laden: Wohlfahrtg. 4 P.
Wickenmayerstiftung, Fabrikstr. 67.
Widhalm, Anna, Oberexpeditorswitwe, Lehrerstraße 10 I.
Widmaier, Christian, Lehrer a. D., Mergentheimerstr. 7 II.
Widmann, August, Leutnant im k. 2. Train-Bataillon, Höchbergerstr. 3 II.
— Wilhelm, Buchhalter, Wagnerpl. 2 I.
Wieczoreck, August, Kutscher, Reuererg. 2 M.
Wied, Hugo, Kaufmann, Adelgundestr. 14a II.
Wiedemann, Emil, Kaufmann u. Warenagent, Gardistenstr. 1 P.
— Friedrich, Kolporteur, Semmelstr. 53 II.
— Hans, städt. Oberbauführer, Wöllerg. 24 II.
— Josef, Bahnmeister a. D., Wöllerg. 24 I.
— Karl, Kaufmann, Augustinerstr. 22 IV.
Wiederer, Balthasar, Invalide, Dettelbacherg. 3 II.
— Johann, Schriftsetzer, Hörleing. 2 I.
— Karl, Privatier, Hörleing. 2 I.
Wiederhold, Auguste, Kaufmannswtw., Haugerkirchg. 3 III.
Wiedrich, Richard, Schuhmachermstr., Hahnenhof 3 IV.
Wiegand, Geschwister, Inh. d. Fa. Otto Wiegand, Heinestr. 3b I. Laden: Theaterstr. 12.
— Gustav, Optiker, Teilh. d. Fa. Otto Wiegand, Heinestr. 3b I. Laden: Theaterstr. 12.
— Ludwig, Diplom-Ingenieur, Kaiserstr. 31.
— Mathilde, Rentbeamtenwitwe, Sanderglacisstraße 18 III.
— **Otto**, optisch. Institut u. Handlung photogr. Apparate u. Bedarfsartikel, Theaterstr. 12. ☎ 1154.

C. BROD,
Dominikanerplatz 7, ☎ 470. **Spezialgeschäft für Wasser- u. Beleuchtungsgegenstände.**

Wiegand, Peter, Schneidermst., Pleicherpfarrg. 1 II.
— Theodor, Universitätsdiener, Pleicherpfarrg. 3 R I.
— Therese, Kaufmannswitwe, Virchowstr. 8 IV.
Wiegartner, Katharina, Bremserswitwe, Bronnbacherg. 31 II.
Wiehl, Andreas, Hilfsheizer, Senefelderstr. 4 III.
— Anton Sebastian, Agenturgeschäft, Sanderstraße 27 III.
— Hermann, k. Gymnasiallehrer, Ketteng. 11 I.
Wiel, Nikolaus, Privatier, Rennwegerglacisstraße 12 I.
Wieland, Jakob, Postkondukteur, Kärnerg. 33 II.
— Johann, Erdarbeiter, Schildhof 6 III.
— Richard, Handelsgehilfe, Bronnbacherg. 18 III.
Wien, David van, Kaufmann, Teilh. d. Firma D. van Wien & Mayer, k. griech. Hoflief., Sanderstr. 4a I. Geschäftslokal: Sanderstraße 2a P. ☎ 1313.
— **D. v., & Mayer**, k. griech. Hoflief., Tuchgroßhandlung, Inh. David u. Ludwig van Wien, Sanderstr. 2 P. ☎ 1313.
— Ludwig van, Kaufmann, Mitinhab. d. Fa. D. v. Wien & Mayer, k. griech. Hoflieferan., Sanderstr. 4a I. Geschäftslokal: Sanderstraße 2 P. ☎ 1313.
— Dr. Wilhelm, k. Geheimer Hofrat u. Univ.-Prof., Pleicherring 8 I. ☎ 96.
Wiener, Franz, städt. Arbeiter, Ursulinerg. 7 III.
— Karl, Steinhauer, Fabrikstr. 54 III.
— Ludwig, Maurer, Hahnenhof 2 III.
— Martin, Kutscher, Semmelstr. 7 III.
— Otto, Magazinier, Ursulinerg. 4 II.
Wiener Café, Schönbornstr. 8.
Wiens, Sophie, Privatiere, Weingartenstr. 25 I.
Wiersbitzky, Oskar, Kaufm., Teilhaber der Fa. S. Guttmann, Schönbornstr. 6 III. ☎ 517.
Wiesand, Anna, Zugeherin, Neubaustr. 60 III.
— Karl, Konditoreibesitzer, Domerschulstr. 4 P.
Wieselsberger, Michael, Stadtbauassessor, Huttenstraße 42 I.
Wiesinger, Anna, Witwe, Innerer Graben 25 III.
— Mathilde, Malerin, Neubaustr. 40 II.
Wiesler, Adam, Agent, Randersackereestr. 36.
— Josef, Geschäftsführer, Augustinerstr. 14 II.
Wiesmann, Andr., Schutzmann, Fabrikstr. 37 III.
— Markus, Milchhändler, Sophienstr. 4 III.
Wiesner, Dorothea, Lehrerswtw., Schillerstr. 12 P.
— Dr. Hans, Rechtspraktikant, Kaiserstr. 1 III.
— Johann, Arbeiter, Gertraudg. 2 IV.
— Karl, Rechtspraktikant, Kaiserstr. 1.
— Kaspar, Maurer, Fabrikstr. 56 II.
— Kathinka, Oberamtsrichterswitwe, Blumenstraße 14 II.
— Loni, Justizratswitwe, Kaiserstr. 1 III.
— Max, k. Eisenbahnexped., Ursulinerg. 8 II.
Wiesneth, Johann, Taglöhner, Elsterg. 5 II.
Wießler, Johann Albert, Holzspalter, Stockfischgasse 1 II.
Wießner, Max, Restaurateur, Wolframstr. 5 II.
Wilbald, Dominikus, Dienstmann und Hundescherer, Wohlfahrtg. 7 R I.
— Franz, Auslaufer, Wohlfahrtg. 7 R I.
— Marie, Kleidermacherin, Bergmeisterg. 5 III.
Wild, Johann, Bäckermeister, Floraстr. 7 P.
— Karl, Lokomotivführer, Petrinistr. 4 P.
— Leonhard, Lokomotivführer, Wagnerstr. 13 I.
— Marie, Arztswitwe, Bibrastr. 3 I.
— Otto, k. Kreisobergeometer, Franz-Ludwigstraße 11 P.
Wilde, Paul, Siedmeister, Karmelitenstr. 45 II.
Wildemann, Katharina, Fabrikarbeiterin, Grombühlstr. 48 III.
Wilden Mann, Gasthaus zum, Zellerstr. 33.
Wildenauer, Anton, Zuschneider, Zellerstr. 16 III.
Wildgruber, Johann, Hausdiener, Katharinengasse 8 M.
Wildner, Anton, pens. Lehrer, Stephanstr. 6 II.
— Marie, Damenschneiderin, Juliusprom. 17½ I.
— Marie, Musiklehrerin, Stephanstr. 6 II.
Wildt, Hubert W., Damenschneider, Bahnhofstraße 15 I. ☎ 1273.
Wilhelm, Anna Eleonore, Musikdirektorswitwe, Nikolausstr. 2 I.
— Anton, Bankdiener, Hofstr. 13 P.
— Anton Georg, Kaufmann, Großhandlung in Nähmaschinen, Fahrrädern u. Zubehörteilen, Reparaturwerkstätte, Lehrerstr. 16 P u. I. ☎ 1427.
— Gertraud, Näherin, Glockeng. 2 II.
— Hubert, Lackierer, Moltkestr. 12 II.
— Jakob, Hausmetzger, Untere Bockg. ⅓ II.
— Jakob, k. Landgerichtsrat, Sanderring 7 III.
— Johann Georg, Polizei-Kommissär a. D., Veitshöchheimerstr. 22 I.
— Julius, Postamtsgeh., Veitshöchheimerstr. 22 P.
— Marie, Witwe, Produktenhandlung, Pleichertorstr. 18 P u. I.
— Michael, Trödler, Glockeng. 2 I.
Will, Adam, Privatier, Schillerstr. 15 III.
— Adolf, Bäckermeister, Grombühlstr. 12 P.
— Albert, Weingroßhändler, Teilh. d. Fa. Franz Will, Wallg. 1½ I.
— August, Kellermeister, Fabrikstr. 37 II.
— Bernhard, Theatermusiker, Sieboldstr. 15 II.
— Dionys, k. Oberexpeditor, Adelgundestr. 15 II.
— Elise, Viktualienhändlerin, Korng. 17 P.
— **Franz**, herzogl. b. Hoflieferant, Inh. Franz u. Albert Will, Weingroßhandlung, Haugerring 20.
— Franz, Ritter von, k. Generalmajor z. D., Ludwigstr. 21 P.
— Franz, Weingroßhändler, Teilh. d. Fa. Franz Will, Haugerring 20 I.
— Friedrich, Bäckermeister, Gerberstr. 8 P u. I.
— **Friedrich**, Kürschnerei, Pelzwaren-, Hut-, Schirm-, Mützen- u. Militäreffektengeschäft (Inh. P. Will u. Wolfg. Weigel), Augustinerstr. 2 P u. III.
— Friedrich, Zementarbeiter, Ritterg. 2 I.
— Johann, Kutscher, Moltkestr. 2 P.
— Josef, Privatier, Sieboldstr. 15 I.
— Kaspar, Zementeur, Uhlandstr. 18 R I.
— Margareta, Straßenbahnführerswitwe, Weingartenstr. 30 S.
— Paul, Kürschnermeister, in Fa. Frdr. Will, Domerschulstr. 9 III. Laden: Augustinerstraße 2 P.
Willacker, Adam, Steinhauer, Fabrikstr. 56 III.
— Nikolaus, Hoteldiener, Textorstr. 10 III.
Willanzheimer, Georg, Schneidermeister, Badergasse 1 II.
Willareth, Otto, Taubstummenlehrer, Erthalstr. 2 P.
Willert, Adam, Milchhändler, Huttenstr. 7 P.
Willfarth, Georg, Gärtner, Neubergstr. 15 P.
Willinganz, Gretchen, Schuhmacherswe., Reuerergasse 6 I.
Willkomm, Johann, pension. Lokomotivführer, Grombühlstr. 18 II.
Willms, Jakob, Versich.-Agent, Zellerstr. 15 II.
— Max, Kaufmann, Drogen-, Material-, Farb- u. Kolonialwarenhandlung, Zellerstr. 15 P u. I. ☎ 334.

Schorle Morle mit Aachener Kaiserbrunnen ist unerreicht.

Willms, Theodor, Kommis, Zellerstr. 15 II.
Willmuth, Andreas, Glaser, Kärnerg. 30 III.
Willmy, Bernhard, Bäckereibesitzer u. Weinwirt z. „Ursulinerbäck", Ursulinerg. 5 u. 5½ P u. I.
— Karl, Feldwebel, Weißenburgstr. 2 I.
Willnecker, Josef, Brauer, Frankfurterstr. 20 R P.
Willner, Elise, Zugeherin, Reisgrubeng. 7 P.
— Joh., Schuhmachermstr., Inn. Graben 16 III.
— Karl, Taglöhner, Neubergstr. 39.
Willstädt, Otto, Kaufmann, Inh. d. Fa. G. Guttmann, Kredithaus, Schillerstr. 13 I. ☎ 675.
Wilm, Oskar, Schreinergehilfe, Wöllerg. 9 III.
Wilz, Eva, Lehrerswitwe, Grombühlstr. 9 I.
— Franz, Cigarrenfabrikant, Steinheilstr. 5 I.
— Isabella, Lehrerin, Grombühlstr. 9 I.
Wilzbach, Philipp Anton, Kohlenführer, Rotscheibeng. 1 II.
Wimmelbacher, Rickchen, Witwe, Teilh. d. Fa. Steuermann & Wimmelbacher, Kartause 9¼ III. Geschäft: Martinstr. 7. ☎ 1326.
Wimmer, Georg, priv. Apotheker, Rückertstr. 13 P.
— Georg, Schlosser, Petristr. 20.
— Joh., pens. Gendarmeriesergeant, Florastr. 4 III.
— Karl, Oberleutnant i. k. 9. Inf.-Regt., Adelgundestr. 14 P.
— Marie, Apothekerswitwe, Privat., Adelgundestraße 14 P.
Wimpfheimer, Max, Schuhwarengeschäftsinh., Augustinerstr. 4 P u. III.
Winckler, Ludwig, k. Reg.-Rechnungskommissär, Virchowstr. 16 a IV. ☎ 372.
— Mathilde, Witwe, Virchowstr. 16 a IV.
Wind, Nikolaus, k. Regierungskanzlist, Frühlingstr. 22 I.
Windheim, Babette, Zugeherin, Korng. 16 P.
— Margareta, Witwe, Schusterg. 8 IV.
Windisch, Joh., Kasernwärter, Weißenburgstr. 2 I.
— Konrad, Schneidermeister, Bergmeisterg. 2 III.
Windischmann, Jakob, Oberkellner, Reibeltgasse 2½ III.
— Julius, Bäckermeister, Zellerstr. 31 P u. I.
Windmeißer, Johann, Arbeiter, Petristr. 9 III.
Windschiegl, Michael, Bahnkondukt., Neumannstraße 6 I.
Windsheimer, Kaspar, Kanzlei-Funktionär, Friedenstr. 14 R I.
Winheim, Josef, pens. Wechselwärter, Brücknerstraße 20.
Winkelmann, Babette, Kassierin, Dominikanerplatz 7 III.
Winkler, Adolf, k. Postadjunkt, Heinestr. 2⅓ I.
— Anton, Zimmerer, Gabelsbergerstr. 3 III.
— Eugen, Schlossergehilfe, Büttnerstr. 1 III.
— Eva, Metzgermeisterswitwe, Gerberstr. 10 III.
— Heinrich, Eichgehilfe, Braunhof 6 M.
— Hugo, Finanz-Rechnungsrevisor, Goethestr. 1.
— Josef, Kaufmann, Waren- u. Versicherungsagent, Florastr. 1 II.
— Karl, Klavierstimmer, Pianino-Handlung, Heinestr. 2⅓ I.
— Max, Agent, Brücknerstr. 5 III.
— Michael, Kaufmann, Pommerg. 6 I.
— Michael, Pharmazeut, Gerberstr. 10 II.
— Melchior, Restaurateur (Mocca), Innerer Graben 15 I.
— Rudolf, Eisenwarenhändler, Brücknerstr. 5 P.
Winnheimer, Hubert, Schlosser, Wagnerstr. 7 II.
Winter, Andreas, Schlosser, Josefplatz 7 III.
— Anna, Gärtnerswitwe, Büttnerstr. 39 P.
— Anna, Zugeherin, Büttnerstr. 50 II.
— Anton, Schreiner, Waltherstr. 2 II.
Winter, Babette, Kaufmannswtw., Weiß- u. Wollwarengeschäftsinhaberin, in Fa. Eduard Winter, Marktplatz 4 II.
— **Eduard**, Weißwarengeschäft, Inh. Babette Winter, Witwe, Marktplatz 4.
— Georg, k. Bahnexpeditor, Kartause 11 P.
— Georg, Huf- u. Wagenschmiedmeister, Bronnbacherg. 8 I.
— Gustav, k. Intendantur-Sekretär, Gerbrunnerstraße 3 I.
— Hans, Ausgeher, Münzstr. 14 II.
— Hans W., Postexpeditor I. Kl., Blumenstr. 14 I.
— Ignaz, Glasermeister, Kunstglaserei, Heidingsfelderstr. ½ I.
— Johann, Schneider, Oberthürstr. 10 II.
— Karl Amor, Privatier, Johanniterg. 2 P.
— Leonhard, Postoberkondukteur, Petristr. 2 I.
— Martin, Kaufmann, Drogen-, Material- und Farbwarenhandlg., Philipp Heilmann Nachfolger, Ob. Johanniterg. 2 P u. I. ☎ 468.
— Sebastian, Portier, Heinestr. 16 I.
— Theodor Anton, Tüncher, Maler, Lackierer u. Stukkateur, Jägerstr. 6 P u. I. (Geschäftseingang: Obere Wörthstr.) ☎ 1362.
— Ursula, Witwe, Büttnerstr. 4 M.
— Wendelin, Kaufmann, Marktplatz 14 I.
— Wilhelm, Privatier, Uhlandstr. 12 P.
Wintergerst, Johann, Schreiner, Grabeng. 11 III.
Winterholler, Joh., Kutscher, Plattnerstr. 15 III.
Winterkorn, Anna, Witwe, Reibeltg. 1 I.
Winterle, Karoline, Bezirksfeldwebelswitwe, Theresienstr. 9 IV.
Winterling, Karl, Privatier, Pleicherglacisstr. 4 II.
Winterschule, k. landwirtschaftliche, für Unterfranken u. Aschaffenburg, Luxburgstr. 4.
Winterstein, Dr. Alfred, Rektor eccl. am Neumünster, Martinstr. 4 P u. I.
— Hedwig, Lehrerin, Martinstr. 4.
— Lorenz, k. Postexpeditor I. Kl., Ziegelaustr. 2 III.
— Paul, Privatier, Virchowstr. 1 II.
— Therese, Lehrerswitwe, Martinstr. 4.
Wintzheimer, Anna, Privatiere, Peterpfarrg. 9 II.
— Babette, Lehrerin, Peterpfarrg. 9 II.
— Franziska, Privatiere, Peterpfarrg. 9 II.
— Margareta, Stadthebamme, Petristr. 3 I.
— Michael, Stationsgehilfe, Petristr. 3 I.
Winzenhöhler, Matthäus, Regierungsbote, Rückertstr. 7 III.
Winzenhörlein, Friedrich, Reisender, Gutenbergstraße 8 I.
— Margareta, Zugeherin, Pleicherpfarrg. 10 P.
Winzheimer, Andr., Steinbildhauer, Domstr. 44 II.
— Anton, k. Justizrat, Notar a. D., Ludwigstr. 23 I.
Wipfelder, Georg, Postbeamter, Alleestr. 10 I.
Wippert, Kathar., Eisenbahnassistentenw., Wagnerstraße 24 I.
Wirart, Hugo, Ingenieur, Alleestr. 14.
Wirsching, Adam, Postbureaudiener, Fabrikstr. 5 II.
— Albert, Maurer, Korng. 17 I.
— Barbara, Privatiere, Heinestr. 18 II.
— Bruno, Möbeltransporteur, Kärnerg. 24.
— Franz, Maler, Geschäftsstelle d. Vereinigung d. Maler, Tüncher u. Lackierer, Bergmeisterg. 81.
— Georg, Taglöhner, 2. Felseng. 2 M.
— Kunig., Schreiners-Wtw., Augustinerstr. 15 III.
— Marie, Schreinersgattin, Pleichertorstr. 16 II.
— Matthäus, städt. Arbeiter, Korng. 18 I.
Wirschmidt, Heinrich, Postbureaudiener, Weißenburgstr. 15 a R II.
Wirsing, Adolf, Obermaschinist, Grombühlstraße 43 a P.

C. BROD,
Dominikanerplatz 7, ☎ 470.
Zentralheizungen
mittelst Dampf und Wasser.

Wirsing, Albert, Kirchner, Peterplatz 5 P.
— Franz, Wagenwärtergehilfe, Fabrikstr. 20 I.
— Fridolin, Zugführer, Grombühlstr. 30 II.
— Gertraud, Witwe, Bronnbacherg. 8 II.
— Josef, Hauptmann und Batteriechef im k. 2. Feld-Art.-Regt., Hofstr. 5 I. 981.
— Marie, Doktorswitwe, Frankfurterstr. 9 II.
— Matthäus, k. Gerichtsvollzieher a. D., Gertraudg. 14 I.
— Nikolaus, Privatier, Wallg. 1 II.
— Philipp, Schlosser, Semmelstr. 30 M.
Wirsingsche Badeanstalt, Inhab. Dr. Fr. Wirsings Erben, Heinestr. 11 R. 424. (S. Inserat, Rückseite.)
Wirth Agnes, Witwe, Sanderstr. 8 III.
— Albert, Teilh. d. Fa. Gebr. Wirth, Wäschefabr., Johanniterg. 16 I.
— Anton, Friseur, Sanderstr. 16 I. Geschäft: Sanderstr. 18 P.
— Babette, Näherin, Barbarastr. 12 IV.
— Christine, Privatiere, Oeggstr. 4 I.
— Eva, Privatiere, Oeggstr. 4 I.
— Ferdinand, k. Bahnexpeditor, Adelgundestr. 13 II.
— Franz, Buchbinder, Sophienstr. 11 P.
— Gallus, Privatier, Randersackererstr. 6 III.
— **Gebrüder**, Wäschefabrik, Inh. Heinrich und Albert Wirth, Domstr. 26/28/30 P u. I. 1533.
— Georg, Restaur. „z. Linderhof", Huttenstr. 47 P.
— Heinrich, k. Amtsgerichtssekretär, Huttenstr. 3 I.
— Heinrich, Teilhaber der Firma Gebr. Wirth, Wäschefabrik, Johanniterg. 16 I.
— Joh., Kunstschreinermstr., 1. Würzb. Schulbankfabr., Schießhausstr. 15 u. 17. 1389.
— Johann, Stationsgehilfe, Neumannstr. 16 II.
— Johann Wilh., Stationsgeh., Lindleinstr. 16 P.
— Josef, Fuhrwerksbesitzer, Petristr. 17 R I.
— Josef, Schlosser, Petristr. 10 I.
— Juliane, Näherin, Dreikronenstr. 9 II.
— Margareta, Fuhrwerksbesitz., Kärnerg. 32 I.
— Michael, Schlosserei u. Installationsgeschäft, Rotkreuzstr. 16½ R II. Werkstätte: Bronnbacherg. 7.
— Therese, Witwe, Blumenstr. 18 M.
Wirth-Ganz, Otto, stellvertr. Direktor d. Verlagsgesellschaft Katholisches Familienheim A.-G., Petristr. 18 I.
Wirtheim, Anna, Modistin, Kürschnerhof 19 III.
— Anna, Witwe, Herzogenstr. 9 II.
— Antonie, Buchhalterin, Sophienstr. 5 II.
— Babette, Privatiere, Kürschnerhof 19 III.
— Max, Kunstmaler u. Tierpräparator, Leistenstraße 12 II.
Wirthle, Dr. Ferdinand, Oberinspektor d. k. Untersuchungsanstalt, Harfenstr. 2 II.
Wirthmann, Adolf, k. Oberbauführer, Pleicherglacisstr. 6 II.
— Anna, Architektenwitwe, Zwinger 14 II.
— Georg Adam, Univ.-Hausmeister, Koellikerstraße 2 R. 58.
Wirtl, Marie, Witwe, Veitshöchheimerstr. 126 II.
Wirzberger, Wilhelm, Schutzmann, Nikolausstraße 8 I.
Wisbeck, August, Leutnant im k. 2. Feld-Art.-Reg., Ludwigstr. 27 II.
Wischer, Josef, Hausbursche, 3. Felseng. 5 I.
Wischert, Andreas, Fuhrmann, Pleicherkirchplatz 9 R.
— August, funkt. Zugführer, Handg. 3 I.
— Bernhard, Briefträger, Petristr. 20 III.
Wissel, Johanna, Oberlandesgerichtsratswitwe, Uhlandstr. 12 II.
Wißmann, Georg, Schlosser, Pleicherpfarrg. 9 I
— Marie, Wäscherin, Textorstr. 3 M.
— Wilhelm, Stationsdiener, Bahnhofplatz 2 P.
Wißmath, Marie, Privatiere, Semmelstr. 74 I.
Wißmeier, August, Regierungsfunktionär, Frühlingstr. 16 I.
Witscher, Martin, Maurer, Weißenburgstr. 11 P.
Witschko, Johann Elias, Baumeister, Neubergstraße 21 I. 275.
Witt, August, k. Gymnasiallehrer a. D., Valentin Beckerstr. 1½ P. 1127.
— Heinrich, Musikdirigent im k. 9. Infanterie-Regiment, Reibeltg. 1½ II.
— Wilhelm, Maschinenmeister, Oberdürrbacherstraße 3a I.
Wittauer, Adam, Kaufmann, Zellerstr. 9.
— Babette, Witwe, Gertraudg. 3 I.
Witte, Adolf, k. Musiklehrer, Pleicherring 4 I.
— Otto, Buchdrucker, Wagnerstr. 15 II.
Wittelsbach, Café, Juliuspromenade 27 P. 686.
Wittelsbacherhöhe, Restauration zur, Weg zum Hexenbruch ohne Nr.
Wittelsbacher Hof, Gasth. z., Marktpl. 1. 498.
Wittenbauer, Sebastian, Maschinenhausgehilfe, Vincentinumstr. 15 II.
Wittmann, Elise, Doktors-Witwe, Hofstallstr. 6/8 I.
— Elise, Produktenhändlerin, Brücknerstr. 10 I.
— Georg, Hausmeister, Semmelstr. 25 M.
— Georg Adam, Schneider, Wöllerg. 15 II.
— Geschwister, Rechnungsratstöchter, Sanderglacisstr. 1 P.
— Johann, Maschinist, Brücknerstr. 10 I.
— Johann, Stationsdiener, Inn. Graben 2 III.
— Margareta, Schneiderin, Textorstr. 15 P.
— Susanna, Damenschneiderin, Johanniterg. 8 II.
Wittmer, Fritz, Glaser, Fabrikstr. 38 I.
— Heinrich, Restaur. z. gold. Sonne, Fabrikstr. 38 P.
— Margareta, Wäscherin, Fabrikstr. 20 III.
Wittstadt, Engelbert, Musikinstrumentenmacher, Wolframstr. 4 III. Laden: Kaiserstr. 18.
— **Gebrüder, Nachfolger**, Hut- und Filzwaren, Besitzer: Jos. u. Phil. Molitor, Domstr. 22 P.
— Johann, Rentamtsdiener, Karmelitenstr. 20 II.
— Valentin, Hausmeister, Maxstr. 4 III.
— Valentin Georg, Obsthändler, Bronnbachergasse 39 II.
Wittstatt, Dora, Näherin, Karmelitenstr. 33 II.
— Wilhelmine, Kassierin, Rimparerstr. 2½ I.
Wittwer, Heinrich, Schmiedemeister, Gutenbergstraße 4 I.
Witzel, Anna, Privatiere, Huttenstr. 9 I.
— Anna, Privatiere, Obere Johanniterg. 2 II.
— Therese, Maschinenmstrswe., Häfnerg. 2 III.
Witzigmann, Didakus, Schreib-Gehilfe, Reibeltgasse 10 I.
Wochinger, Georg, Oberstleutnant z. D. u. Bezirkskommandeur, Ludwigstr. 3 III.
Woeber, Eva, Verwalterswitwe, Huttenstr. 14 II.
Wöhrer, Jakob, Spenglermeister u. Installateur, Petristr. 16 P. 1328.
— Josef, Stationsdiener, Neumannstr. 12 III.
— Michael, Stationsmeister, Josefplatz 3 I.
— Nikolaus, Holzspalter, Lauferg. 11 II.
Wöhrle, Ferdinand, k. Oberbauinspektor, Bahnhofplatz 2 I.
Wölfel, Elise, Oekonomenwe., Bohleitenw. o. Nr. P.
— Georg, Stationsmeister, Grombühlstr. 4 P.
— Josef, Lokomotivheizer, Peterpfarrg. 9 P.
— Konrad, Konditoreibesitzer, Juliuspromenade 29/31, Ladeneingang Kaiserstr.
— Marie, Privatiere, Juliuspromenade 29/31 I.

Aachener Kaiserbrunnen heilkräftiges Tafelwasser von unerreichtem Wohlgeschmack.

Wölfel, Michael, Heizer, Gabelsbergerstr. 5 P.
— Theodolinde, Lehrerin an der Stadtschule, Eichhornstr. 7 IV.
Wölfelsche Stiftung, Virchowstr. 19.
Wölfling, Franz, Stationsgehilfe, Turmg. 9 III.
— Margareta, Zugeherin, Neubaustr. 36 R II.
Wördehoff, Dr. Josef, prakt. Arzt, Spezialarzt f. innere u. Kinderkrankh., Neubaustr. 32 II. ☎ 1163.
Wörle, Eleonore, Haus- u. Küchengerätehdlg., Brücknerstr. 2½ P.
— Georg, Rentamtsgehilfe, Inn. Graben 8 II.
— (Woerle), Magdalena, Bankierswe., Dominikanerplatz 5 IV.
— Matthias, Bahnbedienst., Steinheilstr. 27 III.
— Philipp, Privatier, Innerer Graben 8 II.
Wörlein, Friedrich, Taglöhner, Steinheilstr. 15 P.
Wörler, Benedikt, Leutnant im k. 2. Train-Bat., Adelgundestr. 11 P.
— Georg, Braumeister, Burkarderstr. 24 I.
Wörther Hof, Gastwirtschaft z., Frankfurterstr. 9.
Wörtmann, Josef, Café u. Weinrestauration, Sophienstr. 1 P u. I.
Woerz, Therese, Regimentsarztswitwe, Sandering 12 II.
Woesch, Friedrich, Inh. Fritz Woesch, pyrotechn. Fabrik. Laboratorium und Lager: Wredestr. o. Nr. ☎ 125.
— Fritz, Fabrikant, Wredestr. o. Nr.
Wohlfahrt, Eleonore, Privatiere, Wölffelstr. 5 I.
— Franz, Schutzmann, Karmelitenstr. 12 III.
— Johann, Fuhrwerksbesitzer, Kärnerg. 13.
— Ludwig, k. Amtsrichter, Wölffelstr. 5 I.
— Michael, Produktenhdlr., Kärnerg. 20 P u. I.
Wohlfarth, Johann, Reisender, Büttnerstr. 44/46 I.
— Kamill, Uhrmachermeister, Büttnerstr. 29 I.
— Philipp, Rentier, Schillerstr. 13 II.
Wohlfromm, Franz, Cigarrenarb., Zwinger 11 P.
Wohlgemuth, August, Techniker, Grombühlstraße 43a I.
Wohlhöfner, Johann, Lokomotivf., Fabrikstr. 9 I.
Wohlleben, Andreas, Zugführer a. D., Erthalstraße 18 I.
— Anna, Wäscherei- und Trockenhallebesitzerin, Schießhausstr. 13. (Eingang Huttenstr.). ☎ 230.
— Friedrich, Buchhalter, Maistr. 3 I.
— Georg, Schreinergehilfe, Schießhausstr. 13 R.
— Josef, Müller, Pleicherschulg. 3 II.
— Ludwig, Schriftsetzer, Erthalstr. 22 II.
Wohlpart, Melchior, Schreinergeh. u. Hausmstr., Friedenstr. 11 S.
Wohlsecker, Heinrich, pens. Gendarmeriewachtmeister, Peterstr. 2 M.
— Heinrich, k. Regierungssekret., Brücknerstr. 11 II.
Wohnungs-Bureau des Hausbesitzervereins, Glockeng. 11. ☎ 276.
Wohnungsnachweis-Bureau (Inh. Gg. Adel), Semmelstr. 22.
— der Würzburger Wach- u. Schließgesellschaft m. b. H., Franziskanerg. 5½. ☎ 480.
Wolf, Albrecht, Schreiner, Petinistr. 25 III.
— Alois, Feldwebel, Weitzenburgstr. 2.
— Alois, Viktualienhändler, Schildhof 5 II.
— Amalie, Witwe, Schillerstr. 8 I.
— Andreas, Buchhalter, Keesburgstr. 6 II.
— Anna, Privatiere, Ursulinerg. 13 I.
— Anna, Taglöhnerin, Bronnbacherg. 39 IV.
— Anna Johanna, Wäscherin, Schmalzm. 2 III.
— August, k. Finanzrechnungskommissär, Leistenstraße 46.
— Barbara, Zugeherin, Ingolstadterhof 10 III.
Wolf, Bruno, Lehrer a. D., Huttenstr. 34 I.
— **Christ., Wtw.**, Mineralwasser-Fabrik z. roten Kreuz, Großhandlung künstlich. u. natürlich. Mineralwasser u. Quellenprodukte, Spirituosen, Johanniterg. 7. ☎ 1396.
— Christian, Straßenbahnführ., Amalienstr. 5 III.
— Christoph, Fabrikarbeiter, Josefplatz 1 P.
— Elise, Wäscherin, Pleichertorstr. 10 R II.
— Florian, Schneidermeister, Franziskanerg. 8 III.
— Franz, Eisschrankfabrik, Bau- und Möbelschreinerei, Kantstr. 26 P.
— Franz, Monteur, Petinistr. 3 II.
— Franz, Tüncher-, Lackierer- u. Malermeister, Stukkaturgeschäft, Weingartenstr. 9 I, Lagerplatz Weingartenstr. 10 u. Virchowstr. o. Nr. ☎ 178.
— Franz Emil, Kaufmann, Frankfurterstr. 94 P u. I. ☎ 672.
— Franziska, Amtsdienersw., Dominikanerg. 1 P.
— Frida, Institutslehrerin, Franz-Ludwigstr. 21 I.
— Dr. Friedr. Mich., Assistenzarzt, Ludwigstr. 23.
— Friedrich Theodor, Schreiner, Bachg. 8.
— Georg, Bahnschlosser, Kroateng. 13 II.
— Georg, Buchhalter, Keesburgstr. 7 R I.
— Georg, Fuhrwerksbesitzer, Schottenanger 1 P.
— Georg, Schreiner, Petinistr. 3 II.
— Dr. Heinr., Privatier, Mergentheimerstr. 22½ I.
— Hildegard, Lehrerswitwe, Nikolausstr. 4 R P.
— Jakob, Bildhauer, Randersackererstr. 48 I.
— Johann, k. Bauführer, Nikolausstr. 10 I.
— Johann, Kohlenführer, Büttnerstr. 58 P.
— Johann, Stationsdiener, Gutenbergstr. 12 I.
— Johann, Stationsmeister, Vincentinumstr. 15 P.
— Johann, p. Stationskommand., Ulrichstr. 8 III.
— Johann, Wagenwärtergehilfe, Grabeng. 4 II.
— Johann, Zugführer, Fabrikstr. 9 II.
— Johannes, Inh. des Phönix, Reparatur- u. Bügelanstalt, Hahnenhof 4. ☎ 1597.
— Josef, Buchhalter, Lindleinstr. 6 II.
— Josef, Tünchermeister, Amalienstr. 7 III.
— Karl, k. Seminarlehrer, Kantstr. 15 P.
— Karl, Tüncher- und Lackierermeister, Sophienstraße 10 III. Werkstätte: Weingartenstr. 9. ☎ 178.
— Kunigunde, Privatiere, Ursulinerg. 13 I.
— Leonhard, Glasergehilfe, Brücknerstr. 13 II.
— Ludwig, Messungsassistent, Frühlingstr. 3½ I.
— Marie, Inh. d. Fa. Christ. Wolf Witwe, Johanniterg. 7. ☎ 1396.
— Marie, Privatiere, Gerbrunnerstr. 7 II.
— Max, Kaufmann, Erthalstr. 18 II.
— Michael, Briefträger, Huttenstr. 7 R P.
— Michael, Prokurist, Johanniterg. 7 P. ☎ 1396.
— Michael, Wagenwärtergehilfe, Auweraistr. 14 I.
— Nikolaus, Holzspalter u. Krautschneider, Obere Schloßg. 3 II.
— Nikolaus, Lehrer, Theresienstr. 7 III.
— Otto, Taubstummenanstalts-Vorstand a. D., Randersackererstr. 3 I.
— Philipp, Gasaufnehmer, Neumannstr. 14 III.
— Richard, Kaufmann, Glockeng. 3.
— Richard, Wagenwärtergeh., Lindleinstr. 6 II.
— Susanne, Witwe, Grombühlstr. 18 M.
— Thomas, Bäckermeister, Keesburgstr. ⅓ P.
— Wilhelm, Auslaufer, Glockeng. 13 R II.
— Wilhelm, Hausmeister, Langg. 6 III.
— Wilhelm, Milchhändler, Hueberg. 5 I.
Wolfenter, Dora, Witwe, Marktplatz 28 III.
Wolff, Hermann, Handelsmann, Pleicherschulg. 1.
— Johannes, Kaufmann, Inh. der Fa. Simon Frommholz Nachfl., Welzstr. 7 I. Laden: Schönbornstr. 5. ☎ 413.

C. BROD, Dominikanerplatz 7, ☎ 470.
Badeanlagen für Gas- und Kohlenheizung von der einfachsten bis zur elegantesten Ausführung.

Wolff, Lippmann, Tuschfarbenfabrik., Inh. d. Fa. M. Schneider, Zell a. M., Eichhornstr. 4 II.
— Dr. med. Michael, prakt. Arzt und Spezialarzt für Hautkrankheiten, Semmelstr. 18 I. 1228.
— Philipp, Weingroßhändler, Mitinh. der Fa. Philipp Wolff & Co., Dettelbach a. M. 10. Sanderglacisstr. 41 P. 1372.
Wolffhardt, Emil, k. prot. Militärpfarrer und Direktor der Sophienschule, Sieboldstr. 10 II.
Wolffing, Bella, Privatiere, Ludwigstr. 10 I.
— Marie, Privatiere, Pleicherglacisstr. 14 P.
Wolfgang, Adolf, Reisender, Goteng. 3 II.
Wolfius, Karoline, Privatiere, Kartause 1 II.
Wolfrum, Johann, Lehrer an der Stadtschule, Amalienstr. 3½ I.
Wolfschlag, Karl, Kaufmann, Franziskanerg. 14 I.
Wolfschmidt, Martin, Lehrer, Frankfurterstr. 5 II.
Wolfschmitt, Marg., Privatiere, Reibeltg. 8 II.
Wolfsheimer, Ferdinand, Kaufmann, Getreide- u. Landesproduktengeschäft nebst Agenturen, Marcusstr. 9 II. 620.
Wolfshöfer, Friedr., Nachf., Inh.: Fritz Kühlwein, Kolonialwarenhandlung, Bruderhof 2 (Plattnerstr.).
— Lisette, Kaufmannswitwe, Bruderhof 2 I.
Wolfskeel, Berta Freifrau von, Gutsbesitzerswitwe, Herrnstr. 1 I.
Wolk, Johann, Schneidermeister, Pleichertorstraße 10 IV.
— Kaspar, Streckenwärter, Paradiesstr. o. Nr.
— Marie, Fabrikarbeiterin, Elefanteng. 6 R I.
Wollenberg, Paul, Ingenieur, Theresienstr. 2 II.
Wollenberger, Berta, Privat., Rotkreuzstr. 18 III.
Woller, Wilhelm, Postamtsgehilfe, Pleicherglacisstraße 19 III.
Wollinger, Joh. Georg, Arbeiter, Hahnenhof 2 II.
Wolpert, Adam, Kaufmann, Teilhaber d. Fa. Wolperts Erben, Friedenstr. 20 I, Laden: Schenkhof 2. 70.
— Anna, Privatiere, Friedenstr. 20 I.
— August, Kaufmann, Teilh. d. Fa. Fr. Blatz & Cie., Grombühlstr. 36/40 II. 35.
— Babetta, Bezirksarztswitwe, Steinheilstr. 9 I.
— Eva, Privatiere, Stockfischg. 6.
— Georg, Fuhrmann, Kärnerg. 19 I.
— Josef, Tapezierer, Zellerstr. 10 IV.
— Kilian Valentin, Handelsmann, Arztlade 8 I.
— Martin, Schriftsetzer, Gertraudg. 2 II.
— Matthäus, Fuhrmann, Gertraudg. 4 I.
— Sebastian, Privatier, Marktplatz 11 III.
— Valentin, Wildbret- u. Geflügelhändl., Bronnbacherg. 1 II.
— Vitus, Palier, Höchbergerstr. 4 M.
Wolperts, Gg. Ph., Erben, Seiler- und Polsterwaren-, Maschinenbetriebsartikel-, Treibriemen- und Oelhandlung, Inh.: Adam Wolpert u. Georg Mayer, Schenkhof 2 P. 70. (S. Inserat.)
Wolüffer, Heinrich, Schlosser, Vincentinumstraße 13 III.
Wolters, Dr. phil. Paul, Professor der Archäologie, Neubergstr. 11 I.
Wolz, Adolf, Großkaufmann, Teilhaber der Firma Graab & Maurer, Semmelstr. 25 I.
— Andreas, Schreiner, Maistr. 4 III.
— Apollonia, Viktualienhändlerin, Reibeltg. 8 R I.
— August, Bäcker und Weinwirt zum „Fiskalbäck", Sanderstr. 8 P u. I. 1068.
— Franz, Bahnarbeiter, Wohlfahrtg. 7 R I.
— Franz, Metzger, Steinstr. 3 I.
Wolz, Johann, Postbote, Schmalzmarkt 12 III.
— Johann Adam, Zuschneider, Neubaustr. 58 II.
— Josef, Gastwirt z. Strauß, Juliuspromenade 5 I. 706.
— Josef, Schuhmachermeister, Franz-Ludwigstraße 12 S.
— Karl, k. Forstrat, Virchowstr. 16 a I.
— Karl, Lehrer a. d. Stadtschule, Frankfurterstr. 12 P.
— Karl, Restaurateur zum Huttenschen Garten, Virchowstr. 2. 170.
— Martin, Rechtsanwalt, Peterstr. 7 I. 916.
— Michael, Metzgermeist., Franz-Ludwigstr. 7½ P.
— Ottilie, Privatiere, Seelbergstr. 6 III.
— Philipp, Bäckermeister, Ingolstadterhof 3 P u. I.
— Philipp, Privatier, Heidingsfelderstr. 37 I.
— Sebastian, Metzgermeister, Domerschulstr. 4 P u. R I. 225.
— Sebastian, Packer, Breite Schloßg. 8 I.
— Sebastian, Privatier, Schildhof 5 I.
Wormser, Sara, Modistin, Martinstr. 17 II.
Wortsmann, David, Weinhändler, Franziskanergasse 2 R II. 1264.
Wucherer, Ernst, Fabrikant, Sieboldstr. 14 I, 55.
— Friedrich Wilhelm, Fabrikbesitzer, Teilhaber der Firma W. F. Wucherer & Co., Friedenstraße 15 II. 1235.
— Heinrich, Kaufmann, Adelgundestr. 8 P. 909.
— Hermann, Fabrikbesitzer, Teilhab. der Firma W. F. Wucherer & Co., Sieboldstr. 14 I. 55.
— Karl, Fabrikbes., Teilh. d. F. W. F. Wucherer & Co., Sieboldstr. 14 II. 55.
— Karl Polykarp, Privatier, Domstr. 48 I.
— **W. F., & Co.**, königl. bayer. Hoflieferanten, Erste Würzburger Konserven- u. Schokoladen-Fabrik, Fabrik: Sieboldstr. 14. 55. Detailgeschäfte: Kaiserstr. 16 u. Sieboldstr. 14.
Wüchner, Anna, Privatiere, Reibeltg. 6 III.
— Johann Gg., Schreiner, Inn. Graben 45 II.
Wülk, Johann, Bremser, Vincentinumstr. 10 III.
Wünsch, Franziska, Privatiere, Haugerring 11 II.
Wünschel, Dorothea, Privat., Bohnesmühlg. 1 II.
Würfl, Georg, Zentralisierungsmonteur, Vincentinumstr. 24 P.
Würstlein, Kaspar, Kirchner, Festung Marienberg.
— Konrad, Magazinarbeiter, Barbarastr. 12½.
Würth, C. A., Kunst- u. Bauschlosserei, Gitterstrickerei und Eisenmöbelfabrikation, Kärnergasse 5 u. 7. 1106. (S. Inserat.)
— Carl Anton, jun., Mitinh. d. Fa. C. A. Würth, Kärnerg. 5 u. 7 III. 1106.
— Carl Anton, sen., Mitinh. der Fa. C. A. Würth, Kärnerg. 5 u. 7 I. 1106.
— Josef, Stationsmeister im Weichenstelldienst, Ständerbühlstr. 16 I.
— Lorenz, Rohwarenhändler, Marktplatz 2 III. Laden: Gresseng. 1.
— Nikolaus, städt. Accis-Amtmann, Sanderglacisstr. 44 II.
Württemberger, Jakobine, Näherin, Bruderhof 1 I.
— Katharina, Näherin, Bruderhof 1 I.
Württemberger Hof, Restaur. zum, Goteng. 3.
Würz, Georg, Gärtner, Frühlingstr. 18 II.
Würzburger, Katharina, Masseuse, Domerschulstraße 7 II.
Würzburger Diözesanblatt, Exped.: Bischöfl. Ordinariat, Bruderhof 9.
— **Eierteigwarenfabrik**, Hege & Steinbrückner, Augustinerstr. 3 P. 1343.

Schorle Morle mit Aachener Kaiserbrunnen ist unerreicht.

Würzburger Eiswerke, Inh. R. Dietmann, Plattnerstr. 14. ⊂⊃ 410.
— **Gemeindeblatt, evangelisches**, Herausg. J. Friedr. Pachelbel, Dekan und Stadtpfarrer.
— **General-Anzeiger**, Bes. J. M. Richters Verl., Franziskanerg. 5½. ⊂⊃ 117.
— **Glas- und Holz-Manufaktur** R. Stern, Tafelglas, Spiegel, Furnieren und Holzbildhauerei, Juliuspromenade 5. ⊂⊃ 507.
— **Glöckli**, Bes. Josefine Rick, Kranenkai (Havana-Haus).
— **Journal**, Exped. u. Verlag: Verlagsdruckerei, Würzburg, Bibrastr. 5. ⊂⊃ 218.
— **Plakatinstitut**, Inh.: Bonitas-Bauersche Hof-Buchdruckerei, Kapuzinerstr. 17. ⊂⊃ 930.
— **Ruderverein von 1875**, e. V., Bootshaus, Mergentheimerstr. 9. ⊂⊃ 1450.
— **Sonntagsblatt, katholisches**, Exp.: Marienplatz 4 und Domstr. 66.
— **Straßenbahnen**, A.-G., Bureau: Heidingsfelderstr. 58. ⊂⊃ 199.
— **Transport-Gesellschaft**, H. Hausmann & Co., Heinestr. 9. ⊂⊃ 786.
— **Volksbank**, Aktiengesellschaft, Maxstraße 7. ⊂⊃ 22. (S. Inserat.)
— **Wach- u. Schließ-Gesellschaft**, G. m. b. H., Geschäftsf.: Sally Schwarzschild, Schönbornstr. 3 I. ⊂⊃ 480.
— — Abteilung II: Wohnungsnachw.-Bureau, ebenda. ⊂⊃ 480.
— **Zeitung, neue**, Besitzer C. Huhn, Expedition und Druckerei: Bibrastr. 13. ⊂⊃ 1299.
— **Ziegelei-Syndikat** G. m. b. H. (Mitgl.: Gg. Siegler, Fr. Buchner, Lockner & Cie., S. Benario), Verkaufsbureau: Haugerring 4. ⊂⊃ 251.
Wüst, Johann, Kleiderhdlr., Bibrastr. 7 I. Laden: Karmelitenstr. 16.
— Marie, Schuhmacherswitwe, Neubaustr. 36 R II.
Wüstefeld, Margareta, Privatiere, Theaterstr. 4 I.
— Philipp, Privatier, Theaterstr. 4 II.
Wütscher, Georg, Schweinemetzger, Grabengasse 3 P u. I, Filiale: Spiegelstr. 9.
— Johann, Postbote, Steinheilstr. 15 III.
Wütschner, Margareta, Kontrolleurswitwe, Blumenstraße 10 III.
Wunder, Adam, Regierungsbote, Frühlingstr. 15 I.
— Friedrich, Schuhmachermstr., Stephanstr. 5 P.
— Michael, Zahlmeisteraspirant, Marienberg.
— Sophie, Schutzmannswitwe, Sternq. 4 III.
Wunderlich, Dr. Georg, prakt. Arzt, Oberarzt d. L. a. D., Ludwigkai 9 II.
— Susanna, Privatiere, Semmelstr. 1 I.
Wunderling, Johann, Schlosserm., Hueberg. 1 I.
Wundling, Anna, Metzgermeisterswitwe, Dettelbacherg. 5 P.
— Johann, Auslaufer, Grabeng. 9 II.
— Michael, Restaurateur, Dreikronenstr. 33 I.
— Theresia, Metzgermstrswe., Neumannstr. 4½ III.
Wunschel, Georg, Schlosser, Steinheilstr. 33 II.
Wurm, Katharina, Rentamtsdienerswtw., Kettengasse 11 M.
Wurmthaler, Andreas, Schneidermstr., Sanderstraße 19 R I.
Wurzschmitt, Franz, Architekt, Rückertstr. 14 III.
— Hans, Generalagent, Randersackererstr. 19 II. Bureau: Neubaustr. 14.

Z.

Zach, Otto, Schreinergehilfe, Handg. 8 P.
Zacharias, Rudolf, Kaufmann, Blumengeschäftsinhaber, Karmelitenstr. 19, Laden: Domstraße 19 (Eingang: Schusterg.).
Zacherl, Ludwig, Privatier, Huttenstr. 13 P.
Zack, Georg, Privatier, Semmelstr. 53 I.
Zaech, Josefine, Bezirksmaschinenmeisterswitwe, Virchowstr. 20 III.
— Ludwig, k. Baurat, Virchowstr. 20 III.
Zänglein, Edmund, Kaufmann, Bahnhofstr. 13 P.
— Georg, Stationsgehilfe, Petinistr. 13 III.
— Leonhard, Bezirksvertreter der Thuringia u. Warenagent, Randersackererstr. 13 P.
— Marie, Büttnerswitwe, Landwehrstr. 9 R P.
Zängler, Anton, Schutzmann, Josefplatz 7 II.
— Johann, Kriminalwachtmeister, Leistenstr. 12 II.
— Kunigunde, Examinatorswitwe, Kantstr. 20 P.
— Magdalena, Späheobmannswitwe, Friedenstraße 47 M.
— Martha, Zugeherin, Häfnerg. 5.
Zagel, Johann, städt. Heizer, Domstr. 5 I.
Zahler, Friedrich, k. Amtsrichter, Sanderglacisstraße 10 II.
Zahlungsstelle des k. 2. Armee-Korps, Ludwigstraße 25. ⊂⊃ 173.
Zahn, Andreas, Wagenwärter, Ebracherg. 8.
— Babette, Taglöhnerin, Barbarastr. 28 III.
— Julius, Rechtsanwalt, Neubergstr. 38 II.
— Karl, Rechtspraktikant, Neubergstr. 38 II.
— Katharina, Kesselschmiedswitwe, Haugerkirchgasse 6 R I.
— Katharina, Posterpeditorsw., Neubergstr. 38 II.
— Margareta, Produktenhandlung, Ebrachergasse 8 N P.
— Osanna, Kesselschmiedswitwe, Haugerkirchgasse 6 R I.
Zahnärztliches Institut, k., Vorst. Prof. Dr. A. Michel, Poliklinik 12—1 Uhr, Paradeplatz 2 I. ⊂⊃ 323b.
Zahner, Anna, Pfründnerin, Grabenberg 1½ II.
— Anton, Bauführer, Burkarderstr. 26 III.
— Babette, Damenschneiderin, Burkarderstr. 26 III.
— David, Architekt, Wölffelstr. 3 P.
— Jakob, städt. Taglöhner, 1. Felseng. 4 I.
— Johann, Bureaudiener, Burkarderstr. 26 III.
— Josef, Kaufmann, Bibrastr. 7 I.
Zander, Paul, Vereinssekretär, Weingartenstr. 15 P.
Zandersches Medico-mechanisches Institut. (Dr. Jakob Riedinger), Heinestr. 11 R II.
Zang, Elise, Wäscherin, Pleichertorstr. 16 II.
— Josef, Schutzmann, Sanderstr. 23 III.
— Katharina, Viktualienhändlerin, Adelgundestraße 3 II.
Zankl, Johann, Wasenmeister, Faulenbergstr. ⊂⊃ 326.
— Josef, Taglöhner, Faulenbergstr. (Wasenmeisterei).
Zapf, Erhard, Marktaufseher, Brücknerstr. 22 I.
— Johann, Briefträger, Neumannstr. 6 II.
— Marie, Restaurateurswitwe, Frühlingstr. 20 P.
— Theodor, k. 1. Staatsanwalt, Rottendorferstraße 13½ II.
— Theresia, Drechslermeisterswitwe, Drechsler- u. Galanteriewarenhandlung, Schusterg. 14 III. Laden: Schenkhof 3. (Eingang Schusterg.)
Zapff, Eugen, Kaufmann, Ludwigkai 8 P.
— Peter, Kaufmann, Friedenstr. 37 I.
— **Wilhelm**, Tuch-, Manufaktur-, Aussteuerartikel, Betten u. Linoleum. Inhab.: Karl Simon, Kaiserstr. 7 u. 9. ⊂⊃ 680.

C. BROD,
Dominikanerplatz 7, ⊂⊃ 470.
Beleuchtungsgegenstände aller Art
Reichhaltigstes und grösstes Lager am Platze.

Zarnik, Dr. Boris, Assistent am Zoolog.-zootom. Institut, Pleicherring 10 I.
Zechentmayer, Luise, Privatiere, Sanderglacisstraße 31 III.
Zeder, Crescentia, Stickerin, Rotscheibeng. 6 III.
Zehbauer, Marie, Hauptzollamtsverwalterswitwe, Leistenstr. 10 II.
Zehe, Ambros, Schuhmachermeister, Steinheilstraße 36 III.
— Juliana, Näherin, Hörleing. 14 I.
Zehelein, Anna, Privatiere, Ketteng. 1 I.
— Friedrich, Spenglermstr. u. Installateur, Maxstraße 9 1/3 P. Werkstätte: Ingolstadterhof.
Zehl, Artur, Kaufmann, Alte Kasernstr. 26/28 I.
Zehnder, Barbara, Witwe, Semmelstr. 9 III.
— Johann, Lohnkutschereibes., Domerschulstr. 1 R I. 1647.
— Josef, Postadjunkt, Bronnbacherg. 21 II.
— Michael, Metzgermeister, Inn. Graben 21 I. Laden: Eingang Juliuspromenade.
Zehner, Adam, Kutscher, Semmelstr. 34 II.
— Konrad, Heizer, Steinheilstr. 28 I.
— Luise, Kolonial- u. Landesproduktenhandlg., Semmelstr. 34.
Zehnter, Dominikus, Lokomotivführer I. Klasse, Bronnbacherg. 15 I.
— Erasmus, Möbelpacker, Kantstr. 16 I.
— Martin, Schweinemetzgermeister, Burkarderstraße 19 I, Laden: Zellerstr. 4.
— Valentin, Metzger, Burkarderstr. 19 II.
Zehrer, Jakob, Kaufmann, Zellerstr. 14 I.
— Regina, Privatiere, Zellerstr. 2 II.
Zeidler, Gustav, Kaufmann, Teilh. der Firma Ehrmanntraut & Zeidler, Eichhornstr. 5. Wohnung: Kaiserstr. 31 II.
— Hans, k. Postoffizial, Kartause 11 I.
Zeier, Franz, Büttner, Bronnbacherg. 8 II.
Zeilbacher, Georg, Schuhmacher, Roseng. 15.
Zeileis, Aug., k. Bahn-Oberexpeditor, Pleicherkirchplatz 3 1/2 P.
— Philipp, k. Eisenbahnverwalter, Sophienstr. 17 II.
Zeiler, Wilhelm, Fechtlehrer, Zwinger 20 II.
Zeilinger, Antonie, Wäscherin, Weingartenstr. 30 S.
— Matthias, Bahnmeister, Steinheilstr. 29 II.
Zeilmann, Gretchen, Restaurateurswitwe, Heinestraße 2 1/3 II.
— Magdalena, Lokomotivführerswe., Grombühlstraße 17 I.
Zeis, Anna, Majors-We., Heidingsfelderstr. 34 II.
— Wilhelm, k. Direktionsassessor, Rimparerstr. 1/2 I.
Zeisner, Georg Kaspar, Glasermeister u. Bilderrahmengeschäft, Sophienstr. 3 1/2. 1028.
— Valentin, Restaurateur zur Himmelsleiter, Katharineng. 3.
Zeiß, Johann, Taglöhner, Fabrikstr. 27 III.
Zeißner, Agnes, Kleidermacherin, Sanderstr. 7 II.
— Georg, Konditor, Theaterstr. 9 P. 632.
— Konrad, Privatier, Sanderring 24 III.
— Oskar, Privatier, Sanderring 17 P.
— Peter, k. Lokomotivführer, Bohnesmühlg. 14 I.
Zeitler, Anna, Aufseherin, Burkarderstr. 44.
— Johann Nikolaus, Bahnpostadjunkt, Semmelstraße 69 III.
— Michael, Buchhalter, Weingartenstr. 39 II.
— Michael, Schuhlager, Weingartenstr. 39 I.
Zeitner, Ernst, Bahnexpeditor, Grünewaldstr. 5 I.
Zeitungsabteilung des k. Postamts Würzburg 2, Neues Postgebäude, Bahnhof. 421.
Zeller, Friedrich, Oekonom und Gutspächter, Keesburg.
— Heinrich, Arbeiter, Schwanenhof 3 II.
— Heinrich, Lagerhausarbeiter, Moritzg. 2 P.
Zeller, Johann, Bremser, Neumannstr. 20 I.
— Johann, Gasarbeiter, Pleicherkirchg. 4 III.
— Johann, Lokomotivführer, Grombühlstr. 30 I.
— Johann Baptist, Lehrer an der Stadtschule, Virchowstr. 3 I.
— Josef, Monteur, Semmelstr. 21 IV.
— Karl, k. Regierungsrat a. D., Marktplatz 3 I.
Zelleran, Restauration zur, Adelgundestr. 17.
Zellhöfer, Friedrich, Taglöhner, Hörleing. 14 II.
Zelt, Anton, Schneidermeist., Karmelitenstr. 13 II.
Zeltner, Leonhard, Gemüse-, Obst- u. Südfrüchtenhändler, Lehrerstr. 8 II. Stand am Markt.
Zembsch, Heinrich, Inspektor, Juliuspromenade 17 1/2 II.
Zemmerich, Friedrich, Dampffärberei, chemische Wäscherei u. Dekatieranst., Büttnerstr. 19 P u. I.
Zengerle, Margareta, Schneidermeisterswitwe, Ursulinerg. 13 II.
Zenker, Gustav, Kondukteur, Josefstr. 2 II.
Zenter, Marie, Weinhändlersw., Petrinistr. 4 P.
Zentgraf, Georg, Produktenhdlr., Steinstr. 7 I. Laden: Gresseng. 1 (Marktg.).
Zentner, Lorenz, Möbelfabrik u. Möbelmagazine, Gerberstr. 12 II, Möbelmagazin und Werkstätte: Karmelitenstr. 53.
Zentral-Schulhaus, Ebracherg. 1. 532.
Zentral-Verein, polytechn., Maxstr. 2 I (Maxschule). 259.
Zepter, Georg, Stationsgehilfe, Sieboldstr. 10 R.
Zerbig, Michael, Schuhmachermeister, Weingartenstr. 8 R II.
Zermeyer, Betti, Leiterin der weibl. Abteil. des städt. Arbeitsamtes, Wölffelstr. 4 I.
— Josef, Kassier der städt. Armenpflege, Randersackererstr. 18 III.
Zerr, Adam, Bahnarbeiter, Pleicherkirchg. 1 III.
— Otto, Buchhalter, Ketteng. 17 III.
Zerreiß, Joh. Gg., Oberkellner, Domstr. 31 III.
Zetl, Berta, k. Notarswitwe, Augustinerstr. 2 II.
Zetlmeyer, Therese, Zugführers-Wtw., Heidingsfelderstr. 11 I.
Zettl, Jakob, Bierführer, Lauferg. 10 II.
Zeuch, Peter, Cafétier, Café „Metropol", Augustinerstr. 22 1/2 P. 758.
Zeumer, Wilhelm, Sekretär des Adamschen Instituts, Sanderglacisstr. 27 I.
Zehl, Henry van, Professor an der k. Musikschule, Kaiserstr. 10 III.
Zick, Otto, Assistent beim Bekleidungsamt, Adelgundestr. 10 I.
Ziegelei, Restauration zur, Steinstr. 7.
Ziegler, Adam, pens. Oberpostkondukteur, Valentin Beckerstr. 8 II.
— Adam, Steinhauermeister, Kärnerg. 31 II.
— Andreas, Arbeiter, Grombühlstr. 51 I.
— Andreas, Hausmeister und Korpsdiener, Mergentheimerstr. 14 I.
— Anna, Privatiere, Keesburgstr. 2 I.
— Anna, Privatiere, Leistenstr. 6 II.
— Anna, Privatiere, Neubaustr. 20 II.
— Anna, Werkmeisterswitwe, Alleestr. 14 P.
— Anna Marie, Witwe, Brücknerstr. 6 III.
— Artur, Elektrotechniker, Heinestr. 3 II.
— Babette, Verkäuferin, Bergmeisterg. 4 II.
— Blasius, Kunstantiquitätenschreinerei, Landwehrstr. 19 I.
— Christian, Schuhmachermeister u. Produktenhändler, Grabeng. 7 P u. I.
— Elise, Privatiere, Pleicherring 4 P.
— Elise, Privatiere, Semmelstr. 78 I.
— Elise, Wäscherin, Nikolausstr. 9 II.

Aachener Kaiserbrunnen heilkräftiges Tafelwasser von unerreichtem Wohlgeschmack.

Ziegler, Franziska, Obsthändl., Inn. Graben 13. Stand am Markt.
— Franziska, Rentbeamtenwitwe, Leistenstr. 2 II.
— Fridolin, Taglöhner, 1. Felseng. 3 II.
— Georg, Dachdeckermeister, Im Hammel 2 III.
— Georg, Metzgermeister, Sanderstr. 17 P u. I. 1280.
— Dr. jur. Gottfried, Rentier, Sanderring 20 P.
— Hans, Feldwebel, Ludwigstr. 25 R P.
— Hans, Monteur, Brücknerstr. 9 III.
— Hans, Weinhändler, Inh. d. Fa. Michael Ziegler, Innerer Graben 22 II. 989.
— Johann, Heizer, Korng. 9 II.
— Johann, Korpsdiener, Sterng. 16 R II.
— Johann, Kutscher, Heidingsfelderstr. 58 R P.
— Johann, Taglöhner, Steinheilstr. 4 III.
— Josef, Kaufmann, Reuerg. 4 II.
— Josef, Nudelfabrikant, Domerpfarrg. 6 P.
— Josefa, Witwe, Pleicherkirchg. 2 I.
— Käthchen, Vorhangappreteurin, Sterng. 16 R II.
— Karl Franz, Taglöhner, Barbarastr. 23 I.
— Kaspar, Telephonarbeiter, Rottendorferstr. 29 II.
— Katharina, Zugeherin, Korng. 3 I.
— Kilian, Metzger, Innerer Graben 13.
— Konrad, Wagner, Schweinfurterstr. o. Nr.
— Lorenz, Rechtspraktikant, Leistenstr. 2 II.
— Ludwig, Stationsdiener, Petristr. 17 III.
— Marie, Händlerin, Bronnbacherg. 39 III.
— Marie, Klavierlehr., Veitshöchheimerstr. 2 III.
— Max, Obererpeditor a. D., Veitshöchheimerstraße 2 III.
— Michael, Bootbauer u. Rudervereinsdiener, Nikolausstr. 8 III.
— Michael, k. Finanz-Rechnungsrevisor, Huttenstraße 20 II.
— Michael, Hilfsbremser, Petristr. 8 III.
— Michael, Vorarbeiter, Bronnbacherg. 15 P.
— Michael, Weingutsbesitzer, Inn. Graben 22 I. 989.
— **Michael**, Weinhandlung, Inn. Graben 22. Inh.: Hans Ziegler. 989.
— Milli, Schneiderin, Semmelstr. 36 I.
— Nikolaus, Schneidermeister, Büttnerstr. 14 M.
— Oskar Freih. v., Gutsbesitzer, Ludwigstr. 3 P.
— Oskar, Prokurist, Heinestr. 3 II. 1409.
— Ottilie, Zugführerswitwe, Rennwegerglacisstraße 9 II.
— Paula, Kleidermach., Rennwegerglacisstr. 9 II.
— Rosina, Wagnersfrau, Randersackererstr. 22 M.
— Toni, Schneiderin, Semmelstr. 36 I.
Ziepfel, Johann, Schuhmachermeister, Barbarastraße 28 I.
Zier, Karl, Restaurat. u. Eisbahnbesitzer, Maingäßchen 6 1/2 (z. Rosengarten).
Zierlein, Gustav, Bäckermeister, Domstr. 21 I. 1493.
— Konrad, Beleuchtgsdien., Haugerring 14 IV.
Ziermann, Georg, Totengräbergehilfe, Semmelstraße 52/58 P.
Zierof, Anton, Chauffeur, Pleicherglacisstr. 14 S.
Zill, Leonhard, Kellner, Semmelstr. 1 II.
Zillich, Johann, Metzgergehilfe, Büttnerstr. 10 II.
Zillig, Peter, Lehrer an der Stadtschule, Adelgundestr. 12 II.
Zimmer, Engelbert, Schneidermstr., Dominikanergasse 7 III.
— Georg, Schreiner, Blumenstr. 6 R II.
— Hermann, Auslaufer, Pommerg. 6 II.
— Johann, Tünchermeister, Rotlöweng. 5 I.
— Justine, Backofenbauersw., Bergmeisterg. 9 II.
Zimmermann, Eduard, Bäckermeister, Burkarderstraße 3 P. Laden: Burkarderstr. 5.
— Georg, Maschinist, Barbarastr. 30 I.
— Gottfried, Bremser, Fabrikstr. 29 I.
— Heinrich, Bankbeamter, Neubaustr. 3 III.
— Heinrich, Maschinist, Brücknerstr. 20 II.
— Hippolyt, Schreibgehilfe, Reibeltg. 10 I.
— Johann, Produktenhändler, Sophienstr. 15 P.
— Johann, Schmied, Wagnerstr. 9 II.
— Josef, Eisenhobler, Gneisenaustr. 12 II.
— Josef, Kaufmann, Inh. der Fa. Hugo Kuhn Nachfolger, Marienstr. 4 I. 1383.
— Käthchen, Kleidermacherin, Pfaueng. 4 I.
— Karl, Ratsassessor, Randersackererstr. 12 II.
— Lorenz, Dreher, Petristr. 7 III.
— Luise, Produkten- und Hefenhändlerin, Büttnerstraße 25 P u. I.
— Marinus, Kondukteur, Petristr. 11 II.
— Matthäus, Briefträger, Bäreng. 6 II.
— Michael, Schreinermeister, Mergentheimerstraße 3 P u. R.
— Nikolaus, kgl. Finanzrechnungskommissär, Kürschnerhof 11 III.
— Oskar, Werkmeister, Gerbrunnerstr. 5 P.
— Rudolf, Schriftsetzer, Reibeltg. 3 II.
Zimmermeyer, Jakob, Stationsaufseher, Veitshöchheimerstr. 126 I.
Zimpelmann, Oswald, Major und Abteilungskommandeur, Seelbergstr. 4 II.
Zimpfer, Christian, Schlosser, Büttnerstr. 13 II.
Zinhobel, Johann, Schloßdiener, Residenzpl. 2 P.
Zink, Anna Marie, Witwe, Maierg. 7 I.
— Anna Marie, Witwe, Korng. 7 R P.
— Dorothea, Privatiere, Sanderstr. 7 II.
— Dorothea, Teppichweberei, Gressseng. 1 II.
— Elise, Privatiere, Neubergstr. 4 II.
— Heinrich, Lokomotivheizer I. Kl., Langg. 8 I.
— Josef, k. Bahnexpeditor, Wörthstr. 2 II.
— Karl, k. Kanzleirat u. Obersekretär am Landgericht, Haugerring 11 III.
— Marie, Inhaberin einer Fremden-Pension, Bibrastr. 3 I.
— Matthäus, Schuhmacherm., Ob. Johannitergasse 9 P.
— Michael Josef, Hilfskirchner, Roseng. 3.
Zinks Restaurant (J. Hofmann), Martinstr. 21.
Zinner, Friedr., Werkmeister, Dreikronenstr. 29 II.
Zinoni, Franz Xaver, Schneidermstr., Langg. 4 I.
Zinser, Georg, Bankdiener, Hofstr. 13 R.
— Josef, k. Regierungsassessor, Huttenstr. 39 I.
— Karl, k. Sekretär a. Rentamt, Blumenstr. 15 III.
— Ludwig, k. Amtsrichter, Kantstr. 25 II.
— Valentin, Büttner, Sieboldstr. 3 R.
Zinßer, Joh. Leonhard, Zimmermann, Neumannstr. 3 P.
Zipf, Johann, Schneider, 3. Felseng. 8 III.
Zipfel, Johann, Metzgermstr., Gerberstr. 10 P u. I. 1404.
Zippelius, August, Gärtner, Frankfurterstr. 94 P. 672.
— Georg, k. Kreistierarzt a. D. u. Vorstand d. k. Hufbeschlag-Lehranstalt, Ludwigstr. 24 III.
Zipperer, Dr. Wilhelm, Rektor des kgl. neuen Gymnasiums, Friedenstr. 47 II.
Zipperich, Marie, Wäscherin, Bahnhofstr. 13 R II.
— Michael, Produktenhändler, Heinestr. 10 II.
Zirkel, Heinrich, Stationsdiener, Semmelstr. 81.
— Ulrich, Schreiner, Vincentinumstr. 22 III.
Zirkelbach, Franz, Friseur, Weißenburgstr. 13 P. Filiale: Grombühlstr. 46.
— Franz, Theatergarderobier, Uhlandstr. 15.

C. BROD,
Dominikanerplatz 7, 470.
Gas- und Wasser-Installationen.

Zirkelbach, Johann, Lackierer, Gartenstr. 16 M.
— Josef Gottfried, Metzgermeister, Steinheilstraße 22 P.
— **Josef, Nachfolger** (Inhab.: Andr. Mehling), Kolonialwarenhandlg. en gros et en détail, Bachg. 13 u. Koellikerstr. 1 P, Lager: Bachgasse 11. ☎ 297.
— Karl, Kaufmann, Virchowstr. 20 I.
— Karl, Lackierer, Leistenstr. 8.
— Lorenz, Lagerarbeiter, Büttnerstr. 4 I.
Zirkler, Ludwig, Bankbeamter, Valentin Beckerstraße 8 II.
Zitter, Josef, Zimmermann, Karmelitenstr. 31 M.
— Konrad, Produktenhändler, Wörthstr. 2 P.
Zitzmann, Babette, Privatiere, Münzstr. 10½ II.
— Elise, Privatiere, Münzstr. 10½ II.
— Georg, Tonofen- u. Herdgeschäft, Dreikronenstraße 9, I.
— Gretchen, Privatiere, Münzstr. 10½ II.
Zobel, Eveline Freifräulein von, Stiftsdame, Hofstraße 11 I.
— Hermine Freifräulein von, Stiftsdame, Hofstraße 11 I.
— Johann, Taglöhner, Grombühlstr. 6 I.
— Konrad, Rentamts-Offiziant a. D., Blumenstraße 8½ III.
— Marie Freifräulein v., Stiftsdame, Hofstr. 11 I.
— Mathilde Freiin v., St. Anna-Stiftsdame, Stephanstr. 21 I.
Zöller, Christine, Kinderkonfektion, Theaterstr. 8 III.
— Johann, Schuhmacherm., Barbarastr. 27 I.
— Josef, Einkassierer, Marcusstr. 9c R II.
— Josef, Vizefeldwebel, Weißenburgstr. 6 I.
— Josef Venanz, Kaufmann, Bahnhofstr. 11 P.
— Ludwig, Kaufmann, Leistenstr. 1 II. Sommerwohnung: Steinbachstal.
— Sebastian, Brauer, Dominikanerplatz 3 R.
Zöltsch, M., k. b. Hoflieferant, Militär- u. Beamtenequipierungsgeschäft, Herren-Modesalon, Vertreter: H. Herr, Theaterstr. 13 I. ☎ 283.
Zöpf, Theresia, Weißnäherin, Grabeng. 6 II.
Zöpfel, Josef, Schuhmacherm., Semmelstr. 36 P u. II.
Zösch, Georg, Schneider, Bronnbacherg. 11 III.
Zollamt, k., Kranenkai 1 (ab 1. IV.: Veitshöchheimerstr. 3). ☎ 459.
Zoller, Adam, Auslaufer, Bibrastr. 19 R II.
— Adolf, Kaufmann, Ziegelaustr. 4 P.
— Georg, Lokomotivführer, Wagnerstr. 10 III.
— Johann, Bahnadjunkt, Zwinger 7 II.
— Margareta, Zugeherin, Sanderglacisstr. 21 S.
— Michael, Taglöhner, Burkarderstr. 7 R I.
— Michael, Waschanstaltsbes., Frühlingstr. 18 P.
Zoll-Expositur am neuen Bahnhof, rechts der Stückgut-Ladehalle. ☎ 479. (Bis 1. IV.)
Zollner & Rummel, Eisenhandlg., Küchenmagaz. u. Bauartikel, Semmelstr. 14. ☎ 93.
Zoologisch-zootomisches Institut der Universität, Pleicherring 10. ☎ 235.
Zorn, Franz, freiresig. kath. Pfarrer, Ketteng. 1 II.
— Georg, Briefträger, Steinheilstr. 19 III.
— Georg, Hauptlehrer a. D., Blumenstr. 7 I.
— Georg, Privatier, Pleichertorstr. 26 I.
— Georg, städt. Wagamtsgeh., Kapuzinerstr. 1 P.
Zorn, Georg Wilhelm, Schreiner, Korng. 17 II.
— **J. C.**, Waren-Agentur (Inhaber Kornelius Lang), Marktplatz 9. ☎ 284.
— Jakob, Arbeiter, Huttenstr. 17 IV.
— Johann, Maschinenhausg., Neumannstr. 15 P.
— Johann, Schuhmacher, Burkarderstr. 12 I.
— Marie, Privatiere, Huttenstr. 18 I.
— Rosa, Privatiere, Huttenstr. 37 II.
— Stephan, Maler, Obere Johanniterg. 24 III.
— Wilhelm, Bremser, Semmelstr. 13 II.
Zott, Bernhard, Fuhrmann, Steinheilr. 11 III.
Zuber, Ferdinand, k. Postinspektor, Alleestr. 14 I.
— Lorenz, Lackierer-, Maler- u. Tünchermeister, Ob. Johanniterg. 3 I.
Zuchthaus-Verwaltung, Burkarderstr. 44.
Zuchtriegel, Kunigunde, Militärpensionistenwe., Bibrastr. 12 I.
Zübert, Franz, Maurergeselle, Turmg. 5 III.
— Johann Bapt., Kaufmann, Kolonialwaren- und Drogengeschäft, Sanderstr. 7 P u. I. ☎ 920.
— Josef, Schreiner, Neumannstr. 20 I.
— Josef, Tüncher-, Maler- und Lackierermeister, Spitalg. 20 P u. I.
— Justina, Lehrerin, Herrnstr. 10 III.
— Karl, Postbote, Sophienstr. 1 III.
— Lorenz, Schuhmacherm., Kapuzinerstr. 23 R I.
Zügner, Walpurga, Privat., Karmelitenstr. 45 III.
Zürl, Georg, Abzahlungsgesch., Petrinistr. 15 I.
Zürn, Adam, Stationsdiener, Wallg. 12 II.
— Babette, Privatiere, Neubaustr. 5 I.
— Franz, Taglöhner, Grombühlstr. 10 R.
— Franziska, Privatiere, Weingartenstr. 21 II.
— I, Johann, Stationsgehilfe, Wagnerstr. 14 IV.
— II, Johann, Stationsgeh., Wagnerstr. 14 IV.
— Magdalena, Privatiere, Weingartenstr. 21 II.
Zürrlein, Georg, Privatier, Kartause 9⅓ P.
Zugelder, Stephan, Schreinerm., Zinkhof 4 P u. I.
Zull, Kathar., Restaurateurswe., Wagnerstr. 13 P.
Zunz, Berta, Kommerzienratswe., Ludwigstr. 24 P.
Zu-Rhein, Ludwig Freiherr von, k. b. Kämmerer, Rentner, Theaterstr. 22 I u. II.
Zwack, Eduard, Posterpeditor I. Kl., Kantstr. 14 P.
— Xaver, Wagner, Frankfurterstr. 26.
Zwanziger, Martha, Kaufmannswtw., Inh. der Fa. Breiting & Zwanziger, Valentin Beckerstraße 1½ I. ☎ 304.
— Sophie, Privatiere, Ludwigstr. 14 P.
Zwecker, Karl, pens. Universitätshausmeister, Nikolausstr. 2 P.
— Michael, k. Posterped. I. Kl., Adelgundestr. 13 I.
Zweininger, Franz, Maurer, Spitalg. 7 II.
Zwerenz, Hans, Gymnasial-Assistent, Stephanstraße 1 I.
Zwerger, Dr. phil. Max, k. Gymnasialprofessor, Rottendorferstr. 13½ I.
Zweyer, Johann, Kellner, Wallg. 4 R P.
Zwicker, Adam, Gärtner, Lauferg. 8 P.
Zwierlein, Josef, Apotheker, Sanderglacisstr. 26 P.
Zwirlein, Michael, Bankbeamter, Gartenstr. 6 II.
Zwirrlein, Robert, Zimmermann, Keesburgstraße 7 R I.
Zwißler, Peter Josef, Kaufmann, Cigarrenhandlung, Brücknerstr. 1 P u. II.

Schorle Morle mit Aachener Kaiserbrunnen ist unerreicht.

Würzburger Geschäfts-Anzeiger.

Inhalts-Übersicht.

Agenturen.

Georg Asberger 224
Eugen Burger 226
Josef Fels 248
V. A. Fischer 223
Aug. Hoffmann 233
Gg. Hofmann 233
Carl Kind (am Schlusse des Buches).

Angelgerätschaften.

Gg. Ph. Wolperts Erben . 250

Anlagen für Kraft und Licht.

C. Brod (am Schlusse des Buches).
Erhardt Müller 241
Georg V. Schott 245

Apotheke.

Rosenapotheke von Dr. H. Unger (am Anfange des Buches).

Appretur-Anstalten.

Friedrich Haumacher . . 228
W. Klier 237
Johann Rüttinger (am Anfange des Buches).

Architekten.

Anton Eckert 228
Anton Leipold (am Schlusse des Buches).
C. Mayer 239

Ausstattungs-Geschäfte.

Gebr. Hein 235
F. A. Roeder 242
Rom & Wagner 252
Kaufhaus Seisser (am Anfange des Buches).
Franz Lukas Seitz . . . 248
Fritz Seitz 244
Burkard Vogt (am Anfange des Buches).

Auswanderungs-Agenturen.

Eug. Burger (Nordd. Lloyd) 226
V. A. Fischer (Nordd. Lloyd) 223

Automobil-Garage.

Adam Schäfer 246

Automobil-Reparatur-Werkstätte.

Adam Schäfer 246

Bade-Anstalten.

Johannes-Bad (Rüttinger) . 222
Dr. Fr. Wirsing'sche Bade-Anstalt (am Schlusse des Buches).

Bank- und Wechsel-Geschäfte.

Bayr. Disconto- u. Wechselbank A.-G. (am Anfange der I. Abteilung, 1. Kartonseite).
Rich. Kirchner (am Anfange des Buches).
Würzburger Volksbank . . 251

Bau-Geschäfte.

Anton Eckert 228
Mich. Henninger 234
Anton Leipold (am Schlusse des Buches).

Bau-Schreinereien.

Anton Eckert 228
Mich Henninger 234
Franz Lukas Seitz . . . 248
Fritz Seitz 244

Bau-Spenglereien.

Mich. Männling 242
W. Fritz 231

Beleuchtungs-Anlagen.

Erhardt Müller 241
Georg V. Schott 245
Siemens-Schuckert-Werke . 249
Sonnenberg & Steinhardt . 248

Betriebs-Anlagen.

Erhardt Müller 241
Georg V. Schott 245

Betten-Geschäfte.

F. A. Roeder 242
Kaufhaus Seisser (am Anfange des Buches).

Bier-Brauereien.

Brauhaus Würzburg vorm. Hofbrauhaus (am Anfange des Buches).
Bürgerbräu Zell-Würzburg (Beilage nach dem Anzeigenteil).

Bildhauer-Atelier.

Nikol. Höhl 234

Brauerei-Bedarfsartikel.

Gg. Ph. Wolperts Erben . 250

Brennholz-Verkauf.

Mich. Henninger 234

Buchdruckerei.

Stahel'sche Hof-Buchdruckerei 225

Buchhandlungen.

Stahel'sche Verlags-Anstalt 225
A. Stuber's Buchhandlung 246
Verlag der kgl. Universitäts-Druckerei von H. Stürtz (am Schlusse des Buches).

Bureau-Einrichtungen.

Fritz Seitz 244
Burkard Vogt (am Anfange des Buches).

Bureaux für Hochbau.

Anton Eckert 228
Anton Leipold (am Schlusse des Buches).
C. Mayer 239

Bureaux für Tiefbau.

Anton Eckert 228
Anton Leipold (am Schlusse des Buches).

Café.

Frankonia-Automat . . . 230

Cartonnagen-Fabrik.

Richard Schumacher, Nürnberg 247

Cigaretten-Fabriken.

Robert Böhme, Dresden, Adressbuchseite . . . 644
Otto Ungerer (am Schlusse des Buches).
Hugo Zietz, Dresden (Merkband).

Cigarren- u. Tabak-Geschäfte.

V. A. Fischer 223
Bruno Marx (Merkband).
Peter Rügamer 244

Damen-Konfektions-Geschäfte.

Rom & Wagner 252
Kaufhaus Seisser (am Anfange des Buches).

Damenwäsche u. Ausstattungs-Geschäfte.

F. A. Roeder 242
Rom & Wagner 252
Kaufhaus Seisser (am Anfange des Buches).

Dampfleitungen.

Erhardt Müller 241

Desinfektions-Anstalt.

W. Klier 237

Drahtweberei.

Eugen Mächtle 238

Drogen, Chemikalien und Materialwaren.

Georg Geiger 232
Rosenapotheke von Dr. H. Unger (am Anfange des Buches).

Eisenmöbelfabrik.

C. A. Würth 250

Elektrizitäts-Anlagen.

Erhardt Müller 241
Georg V. Schott 245
Siemens-Schuckert-Werke . 249
Sonnenberg & Steinhardt . 248

Fahrrad-Handlung.

Jos. Plager 242

Fahrrad-Reparatur-Werkstätten.

Jos. Plager 242
Adam Schäfer 246

Farbwaren-Handlung.

Georg Geiger 232

Galanterie-Waren.

Carl Rom 243

Gardinen-Handlungen.

Rom & Wagner 252
Kaufhaus Seisser (am Anfange des Buches).

Gasleitungen.

C. Brod (am Schlusse des Buches).
W. Fritz 231
Erhardt Müller 241

Geschirr-Sattler.

Franz Brack 226

Gitter- u. Kunstschmiedearbeit.

Eugen Mächtle 238
C. A. Würth 250

Grab-Monumente.

N. Höhl 234

Handels-Unterricht.

A. Keller 236
I. Würzbg. Privat-Handels-Lehr-Unterricht . . . 229

Häfnermeister.

B. Sauter 248

Herdgeschäft.

B. Sauter 248

Herren-Garderobe-Geschäfte.

Mich Eck 230
Kasp Götz 234
Gebr. Mitzlaff 240

Ingenieur.

Josef Eckert 228

Installations-Geschäfte.

C. Brod (am Schlusse des Buches).
W. Fritz 231
Erhardt Müller 241
Georg V. Schott 245
Siemens-Schuckert-Werke . 249
Sonnenberg & Steinhardt . 248

Kassenschrank-Fabrik.

P. Sirch & Sohn 244

Kehlleisten-Fabriken.

Franz Lukas Seitz . . . 248
Fritz Seitz 244

Kinder-Konfektions-Geschäfte.

F. A. Roeder 242
Kaufhaus Seisser (am Anfange des Buches).

Kolonialwaren-Handlungen.

Georg Geiger 232
Peter Rügamer 244

Kontor-Einrichtungen.

Fritz Seitz 244
Burkard Vogt (am Anfange des Buches).

Korke und Korkwaren.

Georg Geiger 232
Oskar Müller 238

Kunst-Schlosserei.

C. A. Würth 250

Laden-Einrichtungen.

Fritz Seitz 244
Burkard Vogt (am Anfange des Buches).

Lampen-Handlung.

C. Brod (am Schlusse des Buches).

Leder-Treibriemen.

Gg. Ph. Wolperts Erben (Vertreter d. Treibriemenfabrik Anton Heim & Co., Hamburg) 250

Linoleum-Handlungen.

Rom & Wagner 252
Kaufhaus Seisser (am Anfange des Buches).

Lotterie-Geschäft.

V. A. Fischer 223

Luxus-Waren.

Carl Rom 243

Manufakturwarenhandlungen.

F. A. Roeder 242
Kaufhaus Seisser (am Anfange des Buches).

Marmorindustrie.

Nikol. Höhl 234

Maschinenbau- u. mechanische Werkstätte.

Erhardt Müller 241

Maschinenbedarfsartikel.

Gg. Ph. Wolperts Erben . 250

Material- und Farbwaren.

Georg Geiger 232

Med. Lichtheilanstalt.

Dr. Fr. Frisch (am Schlusse des Buches).

Medizinalwaren- und Weine.

Georg Geiger 232
Rosenapoth. v. Dr. H. Unger (am Anfange des Buches).

Metallsarglager.

Mich. Männling 242
Pietät (Seitz) 250

Metallwaren-Fabrik
Erhardt Müller 241

Militär-Effekten.
Gebr. Mitzlaff 240

Mineralwasser-Handlungen.
Georg Geiger 232
J. Kaifer (Kaiserbrunnen) (Rückseite des Einbandes)
Rosenapoth. v. Dr. H. Unger (am Anfange des Buches).

Modewaren-Handlungen.
F. A. Roeder 242
Rom & Wagner 252
Kaufhaus Seisser (am Anfange des Buches).

Möbel-Geschäfte.
Gebr. Hein 235
Franz Lukas Seitz . . . 248
Fritz Seitz 244
Burkard Vogt (am Anfange des Buches).

Möbelstoff- und Teppich-Handlungen.
Rom & Wagner 252
Kaufhaus Seisser (am Anfange des Buches).

Möbel-Transport-Geschäft.
Erhard Krämer 238

Nähmaschinen.
Jos. Plager 242

Öl- und techn. Fettwaren-Handlungen.
Georg Geiger 232
Gg. Ph. Wolperts Erben . 250

Ofen- und Herdgeschäft.
B. Sauter 248

Panzer-Kammern.
Bayr. Disconto- u. Wechselbank A.-G. (am Anfange der I. Abteilung, 1. Kartonseite).
Würzburger Volksbank . . 251

Parfumerie-Waren.
Carl Rom 243

Parkettboden-Fabriken.
Franz Lucas Seitz . . . 248
Fritz Seitz 244

Photograph. Bedarfsartikel.
Georg Geiger 232

Pianoforte-Fabriken.
Müller-Schiedmayer (am Anfange der III. Abteilung, 1. Kartonseite).
N. Pfister (am Anfange der II. Abteilung, 2. Kartonseite).

Polsterwaren-Handlung.
Gg. Ph. Wolperts Erben . 250

Privatlehrer.
Ludwig Joestlein 236

Reise-Artikel.
Carl Rom 243

Restaurants.
Frankonia-Automat . . . 230
Emil Krick 237
Steinburg (am Anfange des Buches).

Rhederei.
Bayer. Schiffahrts-Kontor Alfred Altschüler & Co., G. m. b. H.) (am Anfange des Buches).

Röntgen-Laboratorium.
Dr. Fr. Frisch (am Schlusse des Buches).

Sägewerke u. Zimmergeschäfte.
Anton Eckert 228
Mich. Henninger 234

Sargmagazine.
Mich. Männling 242
Pietät (Seitz) 250

Sattler-Bedarfsartikel.
Gg. Ph. Wolperts Erben . 250

Schiff-Spedition.
Bayerisches Schiffahrts-Kontor Alfred Altschüler & Co., G. m. b. H. (am Anfange des Buches).
Südd. Speditions- und Schifffahrts-Gesellschaft (am Anfange des Buches).

Schlossermeister.
Erhardt Müller 241
C. A. Würth 250

Schneidermeister.
Mich. Eck 230
Kasp. Götz 234

Schnittwaren-Geschäfte.
F. A. Roeder 242
Rom & Wagner 252
Kaufhaus Seisser (am Anfange des Buches.)

Schuhmachermeister.
Joh. Bötsch 227
Ludwig Jobst 235

Schuhwaren-Handlungen.
Burkhard & Co., (am Anfange des Buches.)
Ludwig Jobst 235

Schuleinrichtungen.
Fritz Seitz 244

Seifen.
Georg Geiger 232
Peter Rügamer 244

Seiler-Waren.
Gg. Ph. Wolperts Erben . 250

Speditions-Geschätte.
Bayerisches Schiffahrts-Kontor Alfr. Altschüler & Co., G. m. b. H. (am Anfange des Buches).
Eugen Burger 226
Erhard Krämer 238
Süddeutsche Speditions- und Schiffahrts-Gesellschaft (am Anfange des Buches).

Sport-Artikel.
Gebr. Mitzlaff 240
Carl Rom 243

Sprachlehr-Institut.
Berlitz-School 224

Stein- und Bildhauerei.
Nikol. Höhl 234

Tapezier-Bedarfsartikel.
Gg. Ph. Wolperts Erben . 250

Technische Bureaux.
Anton Eckert 228
Anton Leipold (am Schlusse des Buches).
C. Mayer 239
Siemens-Schuckert-Werke . 249

Telegraphen- und Telephon-Einrichtungsgeschäfte.
G. V. Schott 245
Sonnenberg & Steinhardt . 248

Transmissions-Anlagen.
Erhardt Müller 241

Trauerwaren-Handlungen.
Rom & Wagner 252
Kaufhaus Seisser (am Anfange des Buches).

Tuch- und Buckskin-Handlung.
F. A. Roeder 242

Übersetzungs-Bureau.
Berlitz-School 224

Versicherungs-Bureau.
Gg. Asberger 224

Versicherungs-Gesellschaften.
Helvetia 233
Österreichischer Phönix in Wien (am Schlusse des Buches).
Thuringia 248

Waagen- und Kassen-Fabriken
P. Sirch & Sohn 244

Wagen- und Geschirr-Sattler.

Franz Brack 226

Wasch-Anstalten.

Friedrich Haumacher . . 228
W. Klier 237
Johann Rüttinger (am Anfange des Buches).

Wasserleitungs-Anlagen.

W. Fritz 231
Erhardt Müller 241

Weinstuben.

Bürgerspital zum hl. Geist . 228
Frankonia-Automat . . . 230
Juliusspital 236
Steinburg (am Anfange des Buches).

Wein- u. Spirituosenhandlungen.

Bürgerspital zum hl. Geist . 228
Gg. Geiger 232
Juliusspital 236
J. W. Meuschel sen. (am Anfange des Buches).
Peter Rügamer 244

Weisswaren und Wäsche.

F. A. Roeder 242
Rom & Wagner 252
Kaufhaus Seisser (am Anfange des Buches).

Wellpappen-Fabrik.

Richard Schumacher, Nürnberg 247

Zimmergeschäfte u. Sägewerke.

Anton Eckert 228
Mich. Henninger 234

Johannes-Bad

Johann Rüttinger — **Königl. b. Hof-Waschanstalt**

Adelgunde-Str. 10. Telephon 156. Weissenburg-Str. 11.

Salon-, Wannen- und Brause-Bäder | I. und II. Klasse.

Neu eröffnet, mit allem Komfort ausgestattet.

Neueste, **technisch vollkommen sicherste Einrichtung.**

Die **Badeanstalt** bildet durch ihre stilgerechte im **Biedermaierstil** gehaltene **Ausführung** eine **Sehenswürdigkeit Würzburgs.**

Haltestellen der elektrischen Strassenbahn: Weissenburg- und Adelgundestr.

Vom Zentrum der Stadt **5 Minuten Fahrzeit.**

V. A. FISCHER

Königl. Bayr. Hoflieferant

60 Domstrasse 60

Würzburg

Telephon-Ruf Nr. 1484.

Cigarren-Import-Geschäft.

Reichhaltige Auswahl in allen Preislagen.

Agentur

des

Norddeutschen Lloyd in Bremen.

Passagier-Beförderung

nach Amerika, Ost-Asien und Australien.

Lotterie-Hauptagentur.

Grösstes Lotterie-Geschäft am hiesigen Platze.

Versicherungs-Bureau.

Frankfurter Lebens-Vers.-Gesellschaft Frankfurt a. M.
Feuervers.-Gesellsch. Deutscher Phönix Frankfurt a. M.
Bremer Spiegelglas-Vers.-Gesellschaft in Bremen.
Allgemeiner Deutscher Vers.-Verein in Stuttgart
für Unfall und Haftpflicht.

Jede gewünschte Auskunft wird gerne und gratis erteilt.

Georg Asberger,
Generalagent, Peterstrasse Nr. 1.

Paris 1900: Zwei goldene und zwei silberne Medaillen.
Lille-Zürich 1902: Je eine goldene Medaille.
St. Louis 1904 und Lüttich 1905: Je einen „Grand Prix".

Berlitz School of Languages

Privat-Sprach-Unterrichtsanstalt für Damen und Herren.

Geprüfte Lehrer der betreffenden Länder.

Englisch	**Portugiesisch**
Französisch	**Deutsch**
Italienisch	**Russisch**
Spanisch	**Holländisch**

Übersetzungs-Bureau.

In Würzburg:

Schmalzmarkt 12 (am Kürschnerhof), gegenüber der Neumünsterkirche.

Stahel'sche Verlags-Anstalt

Kgl. Hof- und Universitäts-Verlag

(gegr. 23. Mai 1753 vom nachmal. hochfürstl. würzb. Hof- und Universitätsbuchhändler, fürstl. fuldaischen Hof- und Univ.-Buchhändler und -Buchdrucker Joh. Jac. Stahel aus Köln)

Inhaber: Oscar Stahel

Würzburg, Ebrachergasse 2, I. Stock.

Wirkungskreis. Der Stahel'sche Verlag — im 153. Jahre seiner Tätigkeit stehend und verbunden mit eigener Druckerei — beschäftigt sich mit **literarischen Unternehmungen,** und zwar: a) auf Grund von Anerbietungen, b) solcher die seiner eigenen Initiative entsprungen sind und c) solcher eigener Verabfassung oder Kompilation auf praktischen Gebieten. Den Gegenstand derselben bildet die Herausgabe **rein wissenschaftlicher Literatur,** vor allem auf dem Gebiete der **Rechts- und Staatswissenschaften,** der **Medizin und Naturwissenschaften,** der **kathol.-theolog. Disziplin fortschrittlicher Richtung** sowie **der fränkischen Geschichte,** ferner die Veröffentlichung von guten Literatur-Erzeugnissen anderer Art, insbesondere von **Literatur für den praktischen Gebrauch,** wie Anleitungen, Kommentare, Handbücher, Hilfsbücher, Schulbücher, Gesetze, Kalender, Reiseführer, Kegelbücher, Fahrpläne u. dergl.

Der **Verkehr** erstreckt sich auf die Autoren, den deutschen und ausländischen Buchhandel, die graphischen Anstalten und die internationale Tages- und Fachpresse, zu welchen Faktoren ausgedehnte Beziehungen bestehen, wohingegen der in das Bereich des Sortimentsbuchhandels fallende Verkehr mit dem bücherkaufendem Publikum nur als Ausnahme gehandhabt wird.

Zur Orientierung dienen folgende, von der Verlagsanstalt gratis erhältliche

Verlags-Verzeichnisse.

Publikation von Lehrern und Hörern der k. Universität Würzburg.
Rechts- und Staatswissenschaftliches, Nationalökonomie und Statistik.
Stahel'sche Sammlung deutscher Reichsgesetze und bayerischer Gesetze.
Neue Sammlung der ortspolizeilichen Vorschriften, Statuten, Normativbestimmungen etc. der Stadt **Würzburg.** (Inhaltsverzeichnis und Register.)
Medizin und Naturwissenschaften.
Hervorragende katholisch-theologische Werke.
Verzeichnis von Literatur über Franken und Würzburg.
Publikationen des „Historischen Vereins für Unterfranken".
Programme und Jahresberichte des Kunstgeschichtlichen Museums (Martin von Wagner-Stiftung) der k. Universität Würzburg.
Praktische Bücher verschiedener Gebiete einschliesslich Führer, Karten und Pläne.
Stahel'sche Sammlung von Prüfungsaufgaben.

— **Telephon No. 585.** —

Stahel'sche königl. Hofbuchdruckerei

Domerschulstrasse 4

(Inhaber: Oscar Stahel, **Ebrachergasse 2**)

erlaubt sich hinzuweisen auf

ihre mit bedeutendem Schriftmaterial, neuerdings auch mit modernen Schriften, künstlerischem Zierart und den neuen Maschinen ausgestattete Offizin

für grössere und bessere, wie auch kleinere und einfachere Druckarbeiten.

— *Telephon No. 585.* —

Prämiiert Nürnberg 1906.

Wagen- und Geschirr-Sattler

Franz Brack, Würzburg

vorm. Fr. Zehender

Ebrachergasse 2, im Hofe (nächst dem Zentralschulhaus).

Anfertigung
von
Wagen und Geschirren
in nur
solider und gediegener Ausführung.

Reparaturwerkstätte
für alle Sattlerarbeiten.

Fahrpeitschen, Fahrgerten, Stirnbänder, Chalangs,
sowie Wagenlaternen in allen Preislagen vorrätig.

Grösstes Lager
von fertigen
Geschirren, Geschirrteilen
und **Stallutensilien.**

Eugen Burger

Haugerglacisstr. 8. **Würzburg** Haugerglacisstr. 8.
Telephonruf No. 129.

Agentur und Speditionsgeschäft.

Speditionen aller Art per Bahn und per Wasser.

Prompte und billige Beförderung von Sendungen in das Ausland.

Lagerung.

Sammelladungen.

Agentur des norddeutschen Lloyd für Auswanderung nach Amerika.

Johann Bötsch

SCHUHMACHERMEISTER

WÜRZBURG. *Innerer Graben 38|I.*

empfiehlt sich zur Anfertigung von

Herren- und Damen-Stiefeln

in einfacher bis zur hochfeinsten Ausführung für **gesunde und abnorme Füsse.**

Neu! Stiefel der Zukunft. Neu!

Diese Erfindung macht den früher so sehr beliebten Gummi-Zugstiefel zum praktischsten Schuh der Zeit. Der früher offen eingenähte Gummizug ist mit in eleganten Falten gelegtem weichen Leder überdeckt, dadurch wird das Eindringen von Feuchtigkeit und Staub in das Gummituch verhindert, hiemit die grösste Dauerhaftigkeit des Zuges garantiert, zugleich auch das besonders wichtige Warmhalten der Fussknöchel erreicht. Warme Füsse und Knöchel verhindern viele Krankheiten, daher ist dieser Stiefel der Zukunft von unschätzbarem Werte für Offiziere, Reisende, Radfahrer, Touristen. Landwirte, Jäger etc. etc. Diese Erfindung ist mir in allen untengenannten Staaten patentiert worden.

Beste Referenzen.

Gold. Staats-Medaille Koll.-Ausstellung 1905.

Höchste Auszeichnung.

Gold Staats-Medaille Koll.-Ausstellung 1906.

Praktische Neuheit.

„Sanitas“,

Regulierbarer Reformschuh, verhindert jede Druckempfindung, ist weiter und enger zu stellen, ohne die Façon zu verlieren.

Wer seinem Körper beim Gehen eine Wohltat erweisen und nicht so leicht ermüden will, beschuhe sich mit Ledersohlen mit **Gummipropfen** oder mit untersetzten **Gummi-Obersohlen** und hufeisenförmigen **Para-Gummiflecken.** ✠ *Patentiert im In- und Ausland.* ✠

Der „Sanitas-Reformschuh“ von Joh. Bötsch in Würzburg zeichnet sich durch sehr guten, elastischen Sitz, durch vorzügliches Material und grosse Dauerhaftigkeit aus und empfiehlt sich durch Stoss- und Druckverminderung sowohl für normale als auch für empfindliche Füsse. Würzburg, den 12. Oktober 1904. Dr. Leitensdorfer, Generalarzt.

In den Staaten unter angefügter No. patentiert.

Deutschland. D.R.G.M. No. 261803.

Belgien. No. 188212.

England. No. 25092/05.

Frankreich. No. 360606.

Italien. No. 79852.

In Amerika zum Patente bereits angemeldet.

Weingut des Bürgerspitals zum heiligen Geist

Semmelstraße No. 2. **Würzburg** Semmelstraße No. 2.

Telephon-Ruf 215.

Verkauf von **selbstgebauten, garantiert reinen Frankenweinen** in ganzen und halben Bocksbeuteln sowie in Fässern.

Im Erdgeschoß besuchte altertümliche Weinstube, in welcher die Flaschenweine der Stiftung zum Ausschank gelangen.

Preislisten werden vom Bürgerspital-Rentamt kostenfrei versendet.

Telephon 1423. **I. Grösste** Telephon 1423.

Pariser Neuwäscherei

mit elektrischem Betrieb

für Kragen, Manschetten, Chemisetten, Oberhemden.

Gardinenspannerei, Vorhang-Appretur, sowie Annahme sämtlicher Wäsche.

Friedrich Haumacher, Würzburg,

Wohlfahrtgasse 11.

Preise: Kragen von 6 Pfg. an, Manschetten per Paar 12 Pfg., Chemissetten 12 Pfg. Oberhemden . . . 30 Pfg.

Grösste Schonung der Wäsche. ✻ Herstellung wie neu.

Anton Eckert

Baugeschäft Würzburg.

Inhaber: Frau **Phil. Eckert** Wwe.
Architekt **Anton Eckert.**
Diplom-Ingenieur **Josef Eckert.**
Mitarbeiter: Architekt **Georg Eckert.**

Telegramm-Adresse:
Anton Eckert, Würzburg.
Fernsprechanschluß No. 147.

Projektierung, Übernahme und Ausführung ganzer Bauten sowie Bauleitungen

Technisches Bureau für Hoch- und Tiefbau, Architektur und Kunstgewerbe.

Zimmerei, Schreiner-, Glaser- u. Schlosser-Werkstätten mit Maschinenbetrieb, Holzhandlung, Dampfsäge- und Hobelwerk, Parkettfabrik, Trockenanlage.

Bureaus, Werk- und Lagerplatz **Veitshöchheimerstraße 2.**

Ohne Konkurrenz!

Erster, ältester und bester Würzburger

Privat-Handels-Lehr-Unterricht

vorm. **Puda-Holzberger,** Domerschulgasse 15/1

für Damen und Herren

jetzt **Sanderstrasse 27/I.**

Einzige, beste und gründlichste Spezial-Ausbildung für den kaufm., Bureau- u. a. Beruf am Platze Würzburg.

Unterrichtsgegenstände: Einfache, doppelte und amerikan. Buchführung, kaufm. Rechnen, deutsche, franz. und engl. Korrespondenz, Wechsellehre, Handelsrecht, Geographie, Stenographie, Schön- und Schnellschreiben, Rundschrift, Maschinenschreiben, Elementargegenstände etc.

Dauer der Kurse: 3—6 Monate; Tages- und Abendkurse.

Eintritt: 1. und 15. jeden Monats. — Näheres Prospekt.

E. Fuchs, Inhaber und Direktor

staatlich geprüfter Lehrer, Mitglied des Verbands deutsch. Handelslehrer und gebildeter Bücherrevisoren.

Frankonia-Automat

Fernsprecher 203. Domstrasse 15. Fernsprecher 203.

Automatisches Restaurant und Café.

Sehenswürdigkeit Würzburgs.

Ungenierter Zutritt auch für Damen.

Michael Eck S. Humpf Nachfolg.

Neubergstrasse 4. WÜRZBURG. Telephon 372/II.

Militär- und Beamten-Equipierung.

Elegante Herrengarderoben unter Garantie für tadellosen Sitz zu mässigen Preisen.

Jagd-, Sport- und Livree-Anzüge

in jeder gewünschten Form.

Installation von Gas-Wasser-u. Kanalisations-Anlagen

LAGER u. VERKAUF von

Deutschen Normal-Abflussröhren

sowie sämtliche Bedarfsartikel der Installationsbranche

W. FRITZ, Büttnergasse 29 Telefon No. 1294

Man fordere Kosten-Voranschläge.

Georg Geiger

Marienplatz 1 Würzburg Marienplatz 1

Telephon-Nummer 336.

Drogen, Chemikalien, Material- und Farbwaren.

EN GROS. EN DETAIL.

Spezialitäten:

Technische Produkte für gewerbliche und industrielle Zwecke — Häusliche Bedarfsartikel — Korke — Putz- und Polierartikel — Artikel zur Wäsche — Fleckenreinigungsmittel — Leuchtstoffe — Räuchermittel — Klärmittel — Klebmittel — Ungeziefervertilgungsmittel — Artikel zur Desinfektion — Toiletteartikel — Mineralwasser — Medizinalweine — Arak — Rum — Kognak — Punschessenzen — Tee — Vanille — Kakao — Schokoladen — Suppeneinlagen — Speiseöle — Gewürze — Südfrüchte — Essenzen — Tinkturen — Ätherische Öle — Seifen für den Haushalt — Toiletteseifen — Medizinische Seifen — Badesalze — Badeingredienzien — Anweisungen zu Bädern — Verbandstoffe — Tierarzneipulver — Pfarrer Kneipps Kräuter.

Schwämme

Bade-, Toilette-, Haushaltungs-, Schultafel-, Rechentafel-, Tüncher-, Wagen- und Pferde-Schwämme in grösster Auswahl.

Farben, Lacke, Bronzen, Fussbodenlacke, Parkettbodenwichsen, Linoleumwichse.

Sämtliche dem freien Verkehr überlassene Apothekerwaren.

Alle Chemikalien für photographische Zwecke.

„HELVETIA“

Feuerversicherungs-Gesellschaft

Gegründet im Jahre 1861.

Garantiemittel der Gesellschaft:

Aktienkapital		M.	8,000,000.—
Kapitalreserve am 31. Dezember	1905	„	3,362,665.—
Rückversicherungsfond „	1905	„	1,499,471.—
Prämienreserve „	1905	„	1,662,302.—
Schadenreserve „	1905	„	696,059.—

Prämien-Einnahme pro 1905:

M. 6,219,000.—

Ausbezahlte Brandschäden bis zum 31. Dezember 1905:

M. 82,325,712.—

Die Gesellschaft versichert gegen **Feuerschaden** und **Blitzschlag** (gegen letzteren selbst dann, wenn derselbe keinen Brand zur Folge hat), häusliches Mobiliar, Waren, Maschinen, Fabrikgerätschaften, Vieh, Ernteerzeugnisse, Ackergeräte, überhaupt alle beweglichen Gegenstände.

Auf Verlangen versichert die Gesellschaft auch gegen die Gefahr der **Dampfexplosion.** Schäden durch Explosion des in den Versicherungslokalen angewandten **Leuchtgases** werden jedoch wie Brandschäden behandelt. Schäden, von welchen versicherte Gegenstände **ausserhalb der Versicherungslokale** betroffen werden, finden, wenn beantragt, gegen eine geringe Zuschlags-Prämie Ersatz.

Die Prämien der „Helvetia“ sind fest ohne jede Nachschussverbindlichkeit für die Versicherten.

Schäden werden nach den liberalsten Grundsätzen reguliert und die Entschädigungssummen bar und ohne Abzug bezahlt.

Zur Aufnahme von Versicherungen, sowie zur Erteilung jeder gewünschten Auskunft empfiehlt sich

Die Hauptvertretung der „Helvetia“ für Bayern

München, Uhlandstraße 2.

In Würzburg:

Haupt-Agenten:

Gg. Hofmann, Kaufmann, Pleicherkirchplatz 17.
Aug. Hoffmann, Rothkreuzstrasse 15.

Spezial-Agenten:

Joh. Neckermann, Einkassierer, Grombühlstr. 55.
M. Schweitzer, Heizer, Elsterstrasse 2.
W. Himmer, Kaminkehrer, Grombühlstrasse 17.
H. Reith, Schneider, Maingässchen 6½.
Fr. Dietz, Steinmetz, Brücknerstrasse 10.

Kaspar Götz

Schneidermeister

Untere Juliuspromenade. Innerer Graben 9.

Anfertigung feiner Herrengarderobe

sowie

Uniformen für Militär aller Waffengattungen

zu den billigsten Preisen

unter Garantie für tadellosen Sitz.

Gala-Uniformen für Beamte.

Großes Lager in deutschen und englischen Stoffen.

Erste Würzburger Marmor-Industrie, Stein- und Bildhauerei

Wallgasse 4 **Nikolaus Höhl** Telephonruf 904

empfiehlt sich zur Ausführung aller in dieses Fach einschlagenden Arbeiten:

Wandvertäfelungen, Bodenbeläge, Waschtisch-Aufsätze

Laden- und Bade-Einrichtungen etc. etc.

Grabmonumente in jeder Stein- und Stilart.

Reellste Bedienung, billigste Preise.

Michael Henninger (K. Haßlauer's Nachfolger) Telephonruf 140.

Bau- u. Zimmergeschäft u. Bauschreinerei
Eingänge: Frühlingstraße 22, Huttenstraße 44, Ludwigkai 16, 17 u. 18

Würzburg

Säge-, Hobelwerk-, Nutz- und Brennholz-Verkauf
Bureau: Huttenstraße 44

empfiehlt sich zur Herstellung von

Neubauten und Reparaturen

nebst allen in dieses Fach einschlagenden Arbeiten sowie zur Lieferung von

Kantholz und Dielenholz

nach Listen bei solidester und billigster Bedienung.

Möbel-Ausstattungsgeschäft

von

Gebrüder Hein

Karmelitenstr. 20 und Luitpoldbrücke (Westendhalle).

Grösste Lager

aller Arten Kasten- und Polstermöbel, Spiegel etc.

zu reellen billigsten Preisen.

Ausstellung kompletter Musterzimmer.

Ludwig Jobst

Spezial-Geschäft für Fussbekleidung aller Art

Semmelstrasse 65. **WÜRZBURG** Semmelstrasse 65.

Anfertigung von

Militärdienst- u. Paradestiefeln nach Vorschrift

unter Garantie für bequemen Sitz, eleganter
:: :: :: Passform und neuester Fasson. :: :: ::

Reparaturen prompt und billig.

Ludwig Joestlein

staatlich geprüfter Privatlehrer für Elementarfächer, Musik, Stenographie etc. etc.

Sanderstrasse 27/I.

Juliusspital Würzburg.

Weingut und Weinkellerei.

Verkauf von nur selbstgebauten, garantiert reinen

Frankenweinen

in ganzen und halben Boxbeutelflaschen sowie im Fass, ferner von naturreinem, aus juliusspitälischen Weinen bereiteten

Weinessig.

Im Toreingange vielbesuchte **altdeutsche Weinstube**, woselbst die Flaschenweine der Stiftung zum Ausschank gelangen.

Weinpreislisten werden vom kgl. Juliusspitalrentamt in Würzburg kostenlos verabreicht.

Abgabe des Weinessigs literweise im Küchenbureau des kgl. Juliusspitals.

Handels-Unterricht

für Damen und Herren,

Buchführung (alle Systeme), Schön- und Rundschrift, Stenographie, Maschinenschreiben (div. Art), kaufm. Rechnen, Korrespondenz, Wechsellehre, Kontorpraxis etc., deutsche, französische und englische Sprache.

= Tages- und Abendkurse. =

Gründliche praktische Ausbildung. — Mässige Preise.

Aufnahme 1. und 15. jeden Monats. Näheres Prospekt.

Freie Wahl der Fächer.

NB. Vorbereitung für staatliche Prüfungen. Beste Erfolge.

Keller, staatl. gepr. Lehrer,

ord. Mitglied der südwestdeutsch. Handelslehrer-Konferenz,

Franziskanergasse 8, II.

Bücherrevisionen und -Abschlüsse, Übersetzungen und maschinenschriftliche Arbeiten exakt und diskret.

I. Wiener Dampfwasch-, Bügel- u. Dampf-Bettfedern-Reinigungs- und Desinfektions-Anstalt „Edelweiss"

Inhaber: **W. Klier**

Maistrasse 10 (nächst dem Hutten'schen Felsenkeller)

Telephon 1384.

Annahme und prompte Besorgung von Wäsche jeder Art.

Spezialität:

Herrenhemden, Kragen, Manschetten u. Vorhemden.

Vorhang-Appretur nach neuester Art.

Reelle und rasche Bedienung. Solide Preise.

Betten werden jede Woche am **Dienstag, Mittwoch** und **Donnerstag** gereinigt. Preis pro Ober- oder Unterbett Mk. **2.**—, Kopfkissen **70** Pfg.

Für **Hôtels** bei grösseren Posten nach Übereinkunft.

Abholen und Ablieferung frei in's Haus.

Restaurant „Erzherzog Karl"

Ecke der Rottendorfer- und Annastrasse 17. ✧ Würzburg. ✧ Telephon im Hause Ruf-Nr. 1591.

Besitzer: **Emil Krick.**

Ausschank der Stadtbrauerei Spalt und der Freiherrl. von Thüngen'schen Brauerei in Thüngen.

Dunkle und helle Biere vom Fass und in Flaschen.

Anstich 4 Uhr. **„Originalabfüllung."** Anstich 4 Uhr.

Bürgerliche Küche. ✵ Billige Preise.

Wurstwaren eigener Schlachtung. *Spezialität: Fuldaer Pressack.*

Luftige Lokale. — Separatzimmer.

Transporte
von und nach
allen Plätzen
mit und ohne
Umladung.

Transporte
per Achse.

Stadt-Umzüge.

Spezial-Geschäft für Möbeltransport und Spedition.

Kork-Fabrik
Wm. Merkel
Raschau i. Sa.

Etablissement I. Ranges.

Gegründet 1855. 22 erste Preise.

Vertreten durch:

Oscar Müller, Würzburg, Virchowstrasse 16½.

Drahtgeflechte, Drahtgewebe, **Stahlspringfeder-Matratzen,**
Drahtzäune, resp. kompl. Anlagen, mit **Türen** u. **Toren,** in **Beton, Stein** und **Erde** aufgestellt.
Grabgeländer.
Durchwürfe für Sand, Kohlen usw.
Fenster- und Kellergitter.
Siebe für Küche, **Landwirtschaft und Industrie** fabriziert als Spezialität

Eugen Mächtle, Drahtgeflechtfabrik, Würzburg Oberes Mainkai 1 Gegründet 1819.
Mainbrücke 15 vormals Ch. Raumer.

Mächtle's Stahlspringfeder-Matratzen
sind sehr beliebt u. dauerhaft; für deren Haltbarkeit

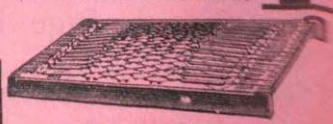

30 Jahre Garantie.

Bureau: Schönbornstrasse 5.

Telephonruf 447.

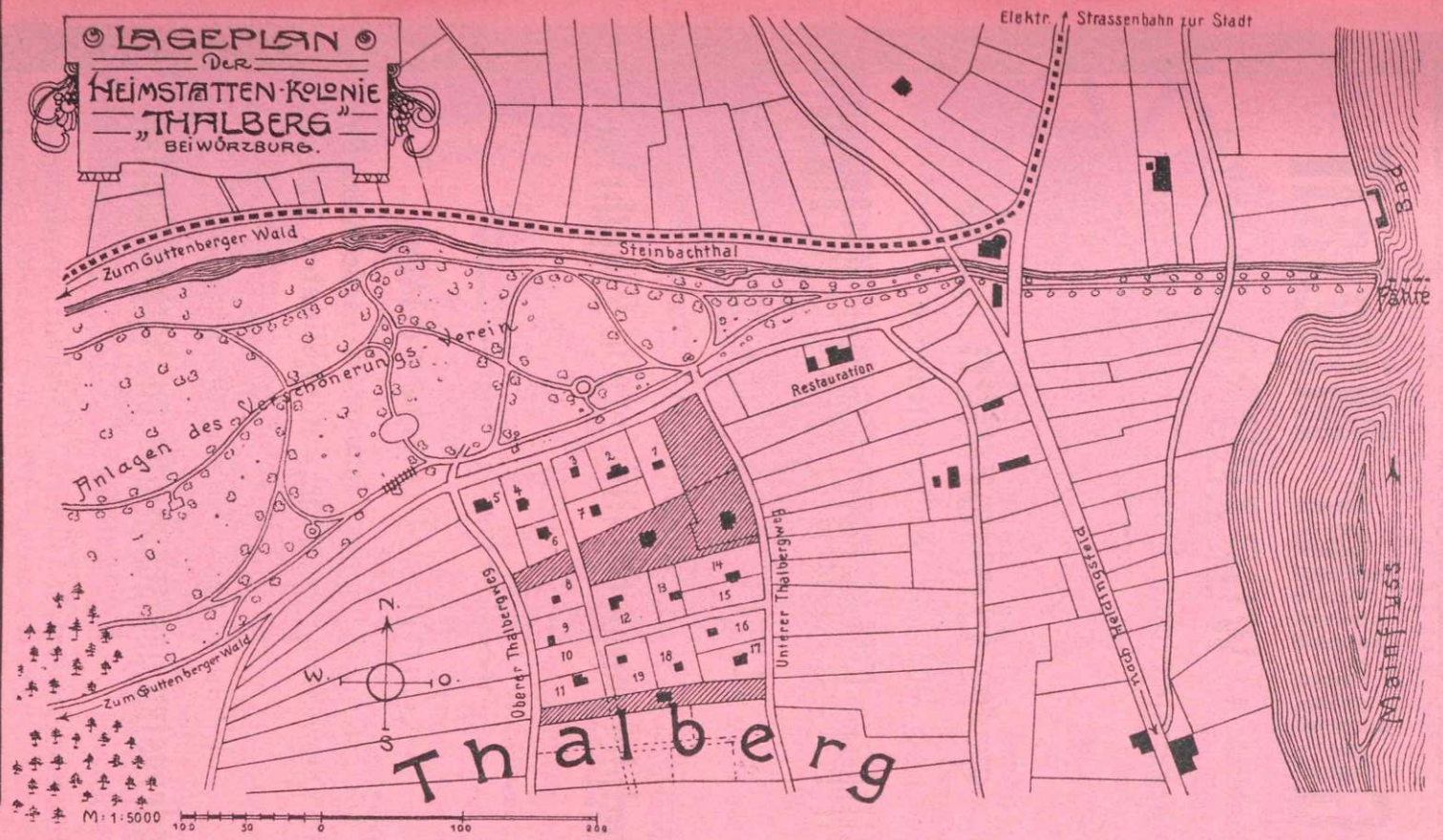

C. Mayer
Architekt

empfiehlt seinen am **Talberg** gelegenen Baugrund zwecks Errichtung von Einfamilienhäusern. Die **Heimstättenkolonie** erhält Quellwasserleitung, Telephonanschluss und Badegelegenheit im Main. Die Häuser werden nur auf Bestellung geliefert. Die Preise der Anwesen sind aus dem Prospekt ersichtlich, welcher durch mein Bureau kostenfrei erhältlich ist. Durch geringe Anzahlung (bis $^1/_5$ des Kaufpreises) und entgegenkommende Kaufsbedingungen bei mässigen Preisen der Anwesen, soll die Gründung eines eigenen Heims für jedermann, der sich in sicherer Stellung befindet, erreichbar werden. Die Nähe der Stadt sowie die direkte Lage an der elektrischen Strassenbahn ermöglichen den Kolonisten, ihren Berufspflichten in der Stadt nachzugehen.

Gebrüder Mitzlaff

Theaterstr. 4 **WÜRZBURG** Theaterstr. 4

gegenüber dem Hôtel „Russischer Hof“

Telephon 595.

Uniformen

für alle Waffengattungen.

Militär-Effekten, Sport-Artikel und Livréen

Spezialität:

Equipierungen für Offiziere u. Einjährige.

Anfertigung feiner

Civil-Garderobe

in kürzester Zeit, unter Garantie für tadellosen Sitz und Verarbeitung, zu anerkannt billigsten Preisen.

Stets grösste Auswahl in den

modernsten deutschen und englischen Stoffen.

Erhardt Müller

Maschinen- u. Apparate-Bau-Anstalt.

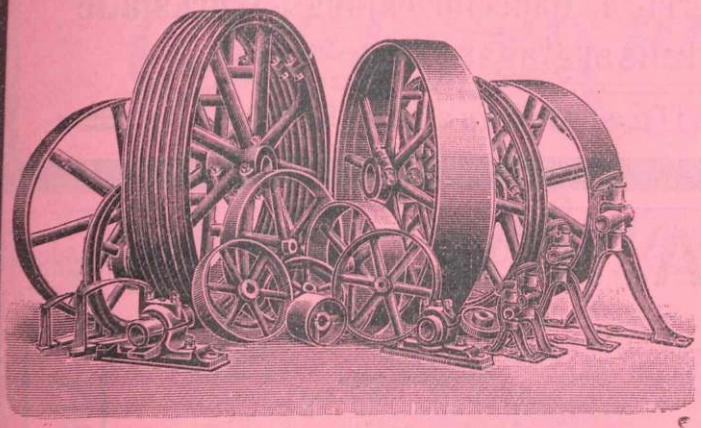

Spezialgeschäft
für ganze
Betriebsanlagen,
Transmissionen,
Aufzüge,
Motore.

Dreh-, Hobel-, Fräs- und Stoss-Arbeiten.

Ringschmier-Lager
modernster Konstruktion.

Ausbohren
von
Cylindern an Motoren,
Dampfmaschinen, Automobilen,
Neuanfertigung von Kolben.
Fabrikation von
Zahnrädern
in allen Zahnformen.

Komplette Einrichtungen
für
Fleischereien
und
Wurst-Fabrikation.
Schmirgelschleif-Maschinen.

MASCHINENBAU-ANSTALT, mech. WERKSTÄTTE

Transmissionsanlagen, Ringschmierlager, Aufzüge, Pumpen

Gas-Benzin-Spiritus- sowie Generator-Sauggas-Motore

Solide Arbeit

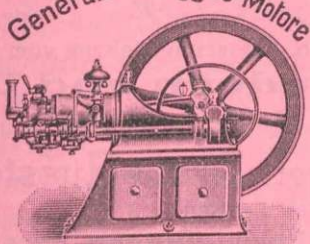

Garantie

Gebläse und Entstäubungs-Anlagen.

Brau- und Brennerei-Anlagen, Holzbearbeitungsmaschinen

Reparaturen an Motoren u. Maschinen aller Art.

ERHARDT MÜLLER WÜRZBURG

FERNSPRECHER 959.

Kapuzinerstrasse 31, frühere Karthäusermühle.

Hier allein über 130 Anlagen ausgeführt.

Allererste Referenzen.

Michael Männling

Telephonruf 134 **Würzburg** Telephonruf 134.

Bauspenglerei- u. Badeeinrichtungs-Werkstätte

Metallsarglager (ältestes Geschäft am Platze).

Augustinerstrasse (Zinkenhof 3).

Markt 12 **F. A. ROEDER** Schustergasse 9

Geschäftshaus für Damenkleiderstoffe
Tuche, Buckskins
Manufaktur- & Modewaren

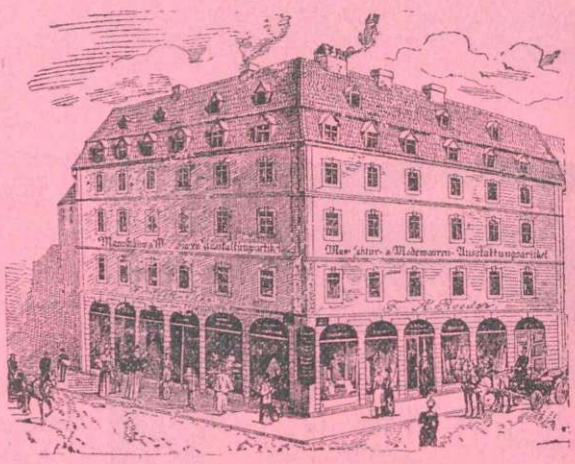

Kinder-Konfektion
Ausstattungs-Artikel

Konzessioniert durch hochfürstl. würzb. Regierungsdekret vom 3. April 1799.

Fertige Betten — Federn und Daunen

Eiserne Kinderbettstellen ❋ Fertige Damenwäsche

Übernahme vollständiger Braut-Ausstattungen

zu billigsten Preisen.

Kostenvoranschläge — Musterſendungen bereitwilligst.

Telephon No. 158.

Jos. Plager,

Domstrasse 48, Sternplatz.

Fahrräder und Nähmaschinen

erstklassige Fabrikate.

Billige Preise. Reelle Bedienung. Teilzahlung gestattet.
Reparaturen werden in meinen Werkstätten gut und billig ausgeführt.

Grosses Lager in Ersatz- und Zubehörteilen.

Telephon 1077.

Carl Rom,

Theaterstrasse 6 u. 8

Galanterie-, Parfümerie- und Luxuswaren.

SPEZIALITÄT:

Reise-Artikel.

Rohrmöbel für Zimmer, Veranden, Garten.

Sonnenschirme	Bade-Schwämme
Regenschirme	Taschentücher
Strümpfe und Socken	Toilette-Artikel
Handschuhe	Kamm- u. Bürstenwaren
Kravatten	Lampen
Hosenträger	Vasen
Morgenschuhe	Säulen
Reitpeitschen	Wiener Bronzen
Spazierstöcke	Nipptische
Fächer	Kristall-Waren
Portefeuille-Waren	Schildpatt-Waren
Reise-Koffer	Elfenbein-Waren
Reise-Taschen	Echter China-Tee
Reise-Necessaires	Parfümerien.

Auswahlsendungen bereitwilligst.

Feste Preise. Reelle Bedienung.

Peter Rügamer, Oberthürgasse No. 1, (nächst der Eichhornstr.)

Mitglied des Rabatt-Spar-Vereins Würzburg

Kolonialwaren — Zigarren — Tabake

empfiehlt bestens

Stets frisch gebrannten reinschmeckenden Kaffee.

Beste Qualitäten.

Tee, Kakao, Schokolade, Liqueure, Punschessenzen, Arac, Cognac, ff. Eiernudeln, Maccaroni, Suppeneinlagen und Mehle.

Bäckereizutaten, Pflanzen- und Speisefette.

Waschartikel: **Ia. Kernseifen, Seifenpulver, Bleichsoda, Schmierseife, Borax, Wasserglas und Waschblau.**

Schnupftabake von Gebr. Bernard, Regensburg und Offenbach, Lotzbeck & Co., Augsburg und Lahr, Schürer und Bolongaro & Grevenna, Würzburg, offen und in Packungen, echten Regensburger Schmälzler in Blasen, lose ausgewogen und in 5- und 10-Pfg.-Packungen.

Geschäftsgründung 1845. **Mehrfach prämiiert.**

P. Sirch & Sohn, Inhaber: Carl Th. Emmerich

Telephon 365 **Würzburg** Semmelstrasse 27/29

Kassenschrank- und Waagen-Fabrik

Lieferanten kgl. Staatsbehörden, erster Bank-Institute.

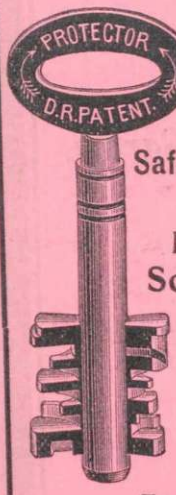

Bestbewährte feuer-, fall- und einbruchsichere **Stahlpanzer-Geldschränke** neuester Konstruktion mit Original-Protektorschlössern.

Tresoranlagen, Gewölbetüren.

Safes, Dokumenten- und Bücherschränke.

Amts- und Vereinskassen.

Schränke in Möbelform.

Kassetten für Geld und Schmuck zum An- und Losschliessen.

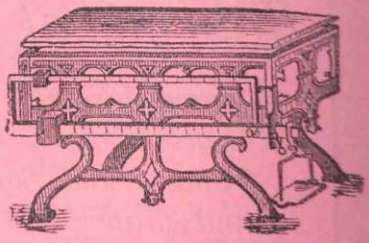

Sicherheits-Laden-Kontrollkassen ✳ *Sicherheitsschlösser.*

Waagen jeder Konstruktion, in allen Grössen und für jeden Gebrauch.

Dezimal-, Laufgewichts-, Brückenwaagen mit und ohne Kartendruckapparat.

Fuhrwerks- u. Viehwaagen, Personen- u. Schnellwaagen, Tafelwaagen, Apothekerwaagen.

Handels- und Präzisions-Gewichte. Kopier-Pressen.

Abänderungen. **Reparaturen.**

Fritz Seitz Möbelfabrik.

Frankfurterstrasse 10/12.

Wohnungs-, Laden-,

Bureau- und Schuleinrichtungen.

GEORG V. SCHOTT

Installations-Bureau

Telephon 193. Peterstrasse, Ecke Neubaustrasse. Telephon 193.

Elektrische Licht-Anlagen.
Ventilatoren.
Elektro-Motore.
Akkumulatoren.

Gas-
Beleuchtungs- und
Gas-
Bade-Einrichtungen.

Haustelegraphen-Anlagen.
Türöffner.
Telephon-Anlagen.
Tableaux.

Auskünfte und Kosten-Anschläge bereitwilligst und gratis.

Beleuchtungs-Körper

für Gas und elektrisches Licht.

Auto-Zentrale Würzburg

Kapuzinerstrasse 1 ≈ Hübersgasse 1 ≈ Telephon 1603.

Spezial-Reparatur-Werkstätte

für

Automobile, Motorräder und Fahrräder.

Lager in allen Ersatz- und Zubehörteilen.

Garage, Benzin- und Öl-Station.

Continental Stock.

Durch vieljährige Erfahrung beste Bedienung zugesichert.

Adam Schäfer.

A. Stuber's

Buch- und Kunsthandlung

Inhaber: *W. Sackheim*

Eichhornstr. 7 — neben Drogerie Langsdorf — Fernruf 939.

Reichhaltigstes

Bücherlager sämtlicher Wissenschaften.

Novitäten, Geschenkwerke, Jugendschriften,
Generalstabskarten, Kunstblätter

alter und neuer Meister — gerahmt und ungerahmt.

Entgegennahme von Bestellungen auf sämtliche

Zeitschriften, Familienblätter, Modenzeitungen

etc. etc.

Verlag von Therese Brunn's

Würzburger Kochbuch

Preis gebunden 3 Mark

und Käuffer's Geschichte des 9. Infant.-Regts. „Wrede"

gebunden 4 Mark.

Richard Schumacher, Nürnberg

Cartonnagen- und Wellpappen-Fabrik.

Telephon 569.

Abt. Cartonnagen:

Runde und viereckige Versand- und Musterkartons.

Postversandkartons
am Lager vorrätig in 3 Sätzen.

Lagerkasten
für Warenhäuser u. Spezialgeschäfte.

Reklame-Packungen
mit künstlerisch ausgeführten Reliefprägungen.

Ausstellung 1906

Prämiiert für anerkennenswerte Leistungen auf dem Gebiete der Cartonnagenfabrikation und für die Einführung der Wellpapierfabrikation in Bayern sowie für die guten Leistungen auf diesem Gebiete.

Plakatrollen, gezogen und gewickelt.
Buch- und Katalogfutterale.
Cigarren-, Cigaretten- und Bleistift-Etuis.
Spezialpackungen für Mustersendungen, Tortenscheiben.
Cartonnagen nach gegebenen Ideen und Entwürfen.
Flaschenpackungen für Weine und Musterflaschen.
Fahrradpackung D. R. G. M. No. 249 300.

Abt. Wellpappen:

Massenfabrikation von Wellpappkarton für alle Zwecke, besonders mit Schutzeinlage für zerbrechliche Gegenstände.

Wellpapier in Rollen für Packzwecke und doppelseitige Bogen für Cartonnagen.

Eierversandschachteln.

Franz Lukas Seitz,

Königl. bayerischer Hoflieferant

Bohnesmühlg. 5 u. 7 Telephonruf 227

Parkettboden-Fabrik — Bau- & Möbelschreinerei
mit Dampfbetrieb.
Lager in Parketten, Riemen und Kehlleisten.

B. Sauter, Ofen- und Herdgeschäft

Heinestraße 13.

Geschäftsgründung 1862. Telephon-Ruf 1035.

Empfiehlt sich zur Ausführung aller vorkommenden **Häfnerarbeiten.**

Großes Lager in Tonöfen, Herden, Wandverkleidungen
. . . . in allen Stylarten und jeder Farbe. . . . .

Reellste, prompte Bedienung, solide Preise.

Sonnenberg & Steinhardt

Martinstrasse 7. **Installations-Geschäft** Telephon 508.

Elektrische Licht- und Kraftanlagen
im Anschluss an das städtische Elektrizitätswerk.
Haustelegraphen, Telephon- und Signalanlagen.
Grosses Lager in
Beleuchtungskörpern
für Gas und elektrisches Licht.
Billige Preise.

„THURINGIA" Versicherungs-Gesellschaft Erfurt

empfiehlt sich
zu Abschlüssen in Feuer-, Lebens-, Unfall-, Haftpflicht-, Einbruch-, Diebstahl-, Glas- und Wasserleitungsschäden-Versicherung
unter den kulantesten Bedingungen.

Auskunft, Prospekte stehen jederzeit zu Diensten durch die
Haupt-Agentur der Bezirks-Verwaltung:
Josef Fels, Bahnhofstrasse Nr. 20.

Siemens-Schuckert Werke

G. m. b. H.

BERLIN-NÜRNBERG.

Werke in Nürnberg, Berlin-Nonnendam (Kleinbau, Kabelwerk), Charlottenburg.

Zentral-Geschäftsstelle für Süddeutschland

Zweigniederlassung Nürnberg

und

Geschäftsstelle für die drei fränkischen Kreise und die Oberpfalz mit Regensburg

Technisches Bureau Nürnberg

Landgrabenstrasse 100/1.

Installations-Bureau Würzburg

Telephon Nr. 26. Hauger Pfarrgasse Nr. 9. Telephon Nr. 26.

Ausführung

elektrischer Starkstrom-Anlagen

jeder Art.

Auskünfte und Voranschläge kostenlos.

Kunstschlosserei, Gitterstrickerei u. Eisenmöbelfabrikation

C. A. Würth, Würzburg

allerhöchst ausgezeichnet von Sr. Kgl. Hoheit den Prinzregenten

Kärnergasse 2 u. 5/7, sowie Main-Kai 5, dem Wellenbad vis-à-vis.

Geschäftsgründung 1867. *Telephonruf 1106.*

Fertigung jeder Art schmiedeiserner

Tore und Türen,
Umzäunungen,
Garten-Möbel,
Balkone
nebst den dazu gehörigen Trägern, einfach u. verziert
Treppen und Geländer,
Wendel-Treppen

Pavillon, Garten- und Gewächshäuser,
Laubgänge, Mistbeetfenster,
Bettstellen
Elastische Drahtmatratzen,
ältest bewährte und dauerhafte Konstruktion, sehr beliebt wegen iherer leichten Reinhaltung.
Drahtgewebe und -Flechtereien.
Fenster-, Keller- und Oberlichtgitter.

Vertretung industr. Gegenstände. — Verarbeitung kombinierter Metalle.

Sand- und Erddurchwürfe — Fusskratzeisen.

Reichhaltiger Vorrat in Zeichnungen, auch werden letztere auf Wunsch in al'en Stilarten angefertigt.

Sargmagazin „Pietät".

Fabrik und Lager
in
Holz- und Metallsärgen
in allen Preislagen.

Telephon 227. **Seitz.** Bohnesmühlgasse 7.

NB. Speziell für Grüfte und Leichentransporte.

Maschinenbetriebs- und Brauereibedarfsartikel.
Maschinenöle, techn. Öle u. Fette ⊡ Putzwolle
Techn. Asbest- u. Gummiwaren — Schläuche
Werg- und Hanfpackungen — Teerstricke.
Treibriemen ⊡⊡ Gurte.
Seilerwaren aller Art.
Bindfaden.
Polsterwaren.
Sattler- und Tapezier-Bedarfsartikel.

Gg. Ph. Wolpert's Erben
Schenkhof 2 — Telephon 70
zwischen Markt und Domstrasse.

Gut sortiertes Lager
in
zweiteiligen
Flenderschen
Holzriemenscheiben.
Billigste Preise.

Würzburger Volksbank

(Aktiengesellschaft)

empfiehlt sich zur Vermittlung aller in das Bankfach einschlagenden Geschäfte unter Erteilung jeder wünschenswerten Auskunft.

An- und Verkauf von Wertpapieren

unter billigsten Bedingungen.

Einlösung von Coupons vor Fälligkeit.

Nummern verlosbarer Effekten kontrollieren wir auf Wunsch fortlaufend bei Ziehungen und Kündigungen.

Gewährung von Darlehen gegen Hinterlegung von Wertpapieren.

Ausländische Noten und **Geldsorten, Wechsel** und **Auszahlungen** auf alle **Hauptplätze des In- und Auslandes,** insbesondere **Amerika.**

Zirkular- und Reise-Kredit-Briefe.

Provisionsfreier Scheckverkehr.

Hausparkassen-Abteilung.

Eröffnung von **Sparkonti** und Überlassung von **Hausparkassen.**

Ansammlung und **Rücklage** kleiner und kleinster Beträge unter Verzinsung derselben. — Näheres an unserem Kassaschalter II.

Aufbewahrung und Verwaltung

von Wertpapieren, Hypotheken &c. &c.

in unseren nach den neuesten Erfahrungen erbauten

Panzerkammern.

Die Aufbewahrung kann erfolgen:

a) **als offenes Depot:** die übergebenen Wertpapiere werden als **„Sonder-Eigentum"** der einzelnen Hinterleger aufbewahrt; damit ist eine vollständige Verwaltung, laufende Rechnung und auf Wunsch Gewährung von Bar-Darlehen verbunden.

b) **als verschlossenes Depot.**

Über die sämtlichen bei uns hinterlegten Werte kann während der üblichen Geschäftsstunden **ohne vorherige Anmeldung** sofort verfügt werden.

Vermietung von feuer- und diebessicheren Schrankfächern (safes).

Die **Bestimmungen** für den Depot-Verkehr wie die Vermietung der safes werden an unserer Kasse verabfolgt oder auf Wunsch kostenfrei zugesandt.

Telephon-Anschluss: Nr. 66.

Gegründet 1849.

Telegramm-Adresse: Rom Wagner.

Rom & Wagner

32 Eichhornstr. * kgl. bayer. Hoflieferanten. * Theaterstrasse.

Hoflieferanten Ihrer kgl. Hoheit der Frau Prinzessin Ludwig Ferdinand von Bayern.

Hoflieferanten Ihrer Durchlaucht der Frau Prinzessin Adolf von Schwarzburg-Rudolstadt.

Konfektions-, Modewaren- und Ausstattungs- Magazin.

Spezialität:

Feine Damen-Konfektion.

Reichhaltige Auswahl

Fertiger Kostüme und Gesellschafts-Toiletten.

Morgenkleider, Jupons, Reise- und Regenmäntel.

Trauer- und Halbtrauerwaren aller Art.

Anfertigung in eigenen Ateliers, dringende Aufträge in 1 bis 2 Tagen.

Beste Deutsche und Lyoner Seidenwaren und Sammete

garantiert für solides Tragen.

Weisswaren.

Komplette Braut-Ausstattungen nach Spezialkatalogen zu Engros-Preisen.

Fertige Damen-Wäsche und Bett-Wäsche.

Elsässer Madapolams und Haustuche, Rouleauxstoffe in allen Breiten. Elsässer Piqué, Damaste und Futterstoffe, rein leinen Tischzeuge, Hausmacher- und Bielefelder Leinen in allen Breiten.

Möbelstoffe, Gardinen, Portièren und Teppiche.

Smyrna-Teppiche, bestes deutsches Fabrikat „Schmiedeberg". Echt orientalische Teppiche, Holländer Teppiche und Läuferstoffe.

Bestes Linoleum der Delmenhorster Linoleumwerke „Hansa".

Original-Preise bei Abnahme ganzer Rollen.

Feste Preise. *Reelle Bedienung.*

Proben und Mustersendungen auf Wunsch franko.

Bürgerbräu

WÜRZBURG

BAYERN.

Saal der königl. Musikschule

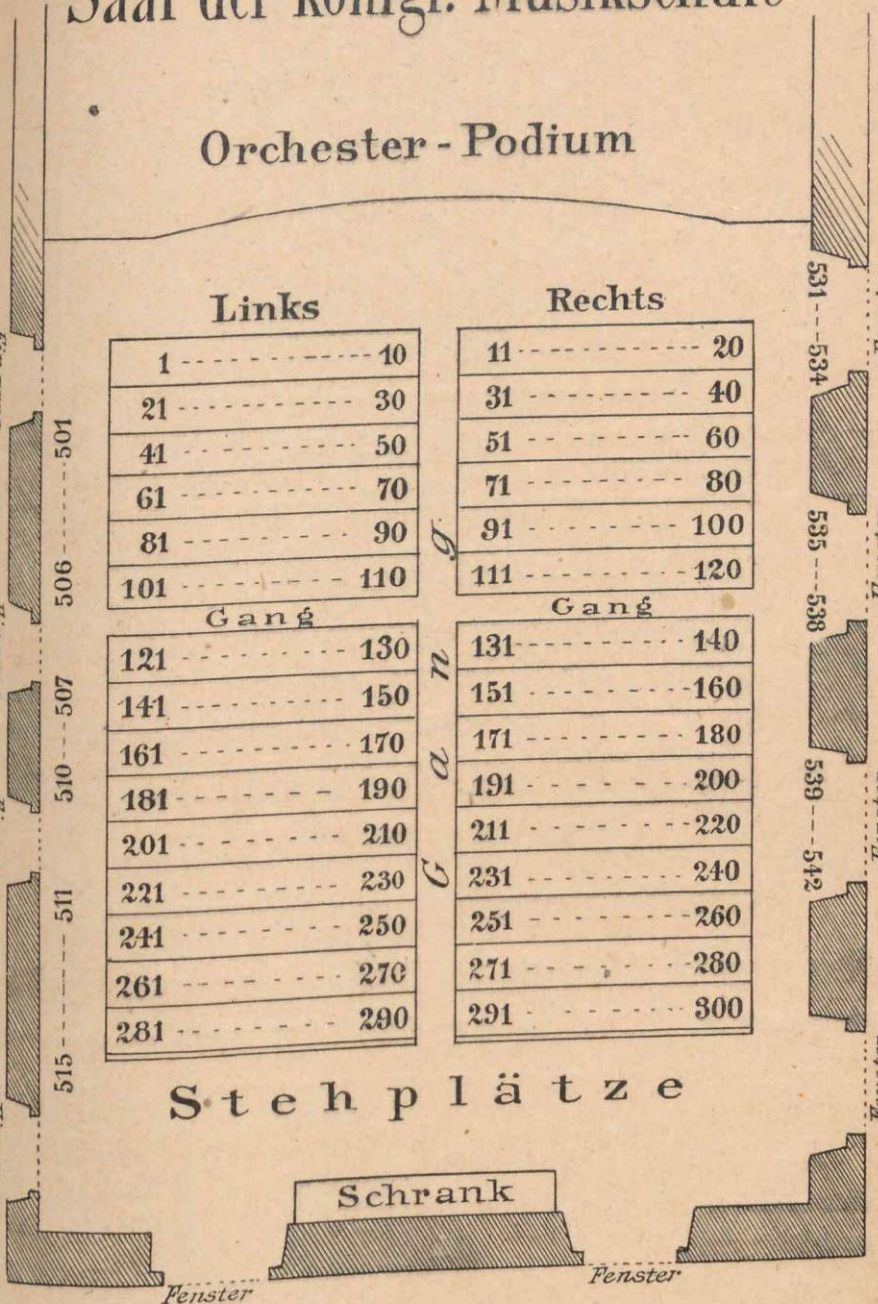
Orchester-Podium
Links
Rechts
1 - 10
11 - 20
21 - 30
31 - 40
41 - 50
51 - 60
61 - 70
71 - 80
81 - 90
91 - 100
101 - 110
111 - 120
Gang
Gang
121 - 130
131 - 140
141 - 150
151 - 160
161 - 170
171 - 180
181 - 190
191 - 200
201 - 210
211 - 220
221 - 230
231 - 240
241 - 250
251 - 260
261 - 270
271 - 280
281 - 290
291 - 300
Gang
Stehplätze
Schrank
Fenster
Fenster
Fenster

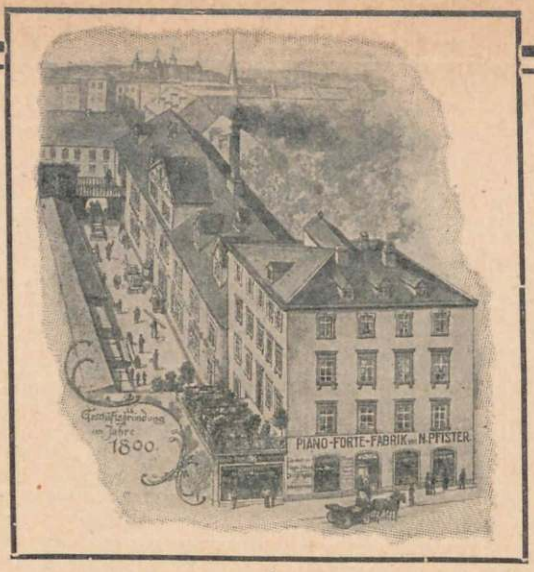

Königl. Bayer. Hof-Lieferant

Flügel- und Pianofabrik
N. PFISTER.

Einzige Fabrik am Platze von Flügeln und Pianos mit Mohrschem ges. gesch. Resonanzbodensystem.

Piano-Reparaturen und Stimmungen.

Die grössten Pianolager im Parterre und I. Etage bieten unübertroffene Auswahl.

Das Pianola.

Der renommierteste Kunstspielapparat in Alleinvertretung auf Lager.

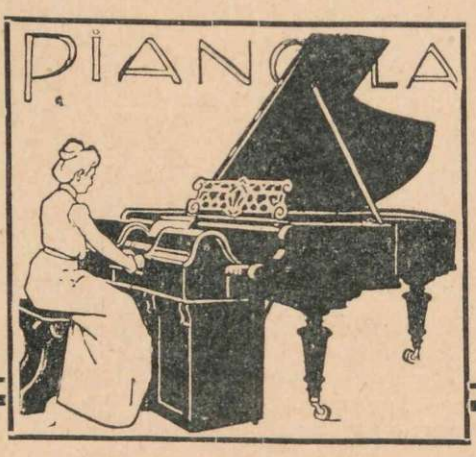

Fabrik und Pianosäle:
Bahnhofstrasse 9.

Holz-Lagerplatz:
Wallgasse 12.

Telephonruf No. 5.

Die Stadt-Einteilung.

Die **frühere Distrikt-Einteilung** unterschied **fünf Distrikte**, nämlich die vier rechtsmainischen Stadtviertel (im I. und IV. Distrikt wurde zwischen „Aeußerer Stadt" und „Innerer Stadt" geteilt) und das Mainviertel.

Nach der **jetzigen Stadteinteilung** gibt es **10 Bezirke** und **50 Distrikte**.

Die Grenzen der 10 Bezirke sind auf dem **Stadtplan** angegeben.

Distriktsvorsteher:

I. Pleicher Bezirk.

1. Distrikt: **Dunzinger**, Georg, Privatier, Pleich. Tor-Straße 22.
(Bären-Gasse, Gerber-Straße, Gertraud-Gasse, Kranen-Kai, Pleich. Kirch-Gasse, Pleich. Kirch-Platz, Pleich. Pfarr-Gasse, Pleich. Schul-Gasse, Pleich. Tor-Straße, Pleich. Wall, Schutt-Gasse, Turm-Gasse.)

2. Distrikt: **Borst**, Ferdinand, Lithograph, Jul.-Promenade 1.
(Bach-Gasse, Bohnesmühl-Gasse, Julius-Promenade [Nord], Koelliker-Straße.)

3. Distrikt: **Scheiner**, Franz, Hoflieferant, Kaiser-Straße 13.
(Kaiser-Straße [West], Klinik-Straße, Marcus-Straße, Pleicher Ring.)

4. Distrikt: **Lehritter**, Balthasar, Baumeister, Pleicher Glacis-Straße 2½.
(Harfen-Straße, Oberer Steinberg-Weg, Pleich. Glacis-Straße, Rotkreuz-Straße, Rotkreuz-Hof, Scanzoni-Straße, Schönlein-Straße, Stein-Straße, Steinburg, Veitshöchheimer-Straße [südl. d. Bahn], Welz-Straße, Ziegelau-Straße.)

5. Distrikt: **Steeb**, Hermann, Fabrikant, Ständerbühl-Straße 13½.
(Bauer-Straße, Friedrich Koenig-Straße, Paradies-Straße, Rothof-Straße, Ständerbühl-Straße, Unterdürrbacher Land-Straße, Veitshöchheimer-Straße [nördl. d. Bahn].)

II. Hauger Bezirk.

6. Distrikt: **Henning**, Johann, Tapezier, Textor-Straße 5.
(Bahnhof-Straße, Hauger Pfarr-Gasse, Kaiser-Platz, Kaiser-Straße [Ost], Reisgruben-Gasse, Textor-Straße.)

7. Distrikt: **Neuland**, Val., Gasthausbes., Wall-Gasse 18.
(Hauger Kirch-Gasse, Hauger Ring, Heine-Straße, Marien-Straße, Wall-Gasse.)

8. Distrikt: **Plettinger**, Christoph, Privatier, Semmel-Straße 4.
(Hand-Gasse, Kartause, Kroaten-Gasse, Semmel-Straße, Theresien-Straße.)

9. Distrikt: **Rom**, Josef, Hoflieferant, Theater-Straße 11.
(Eich-Straße, Gardisten-Straße, Hofstall-Straße, Hueber-Gasse, Husaren-Straße, Kapuziner-Straße, Ludwig-Straße, Oegg-Straße, Renn-Weg, Renn-weger-Ring, Rüdiger-Straße, Theater-Straße [Ost], Wolfram-Straße.)

10. Distrikt: **Eckert**, Franz, Schneidmühlbesitzer, Schweinfurter-Straße 2.
(Bahnhof-Platz mit Hauptbahnhof, Hauger Glacis-Straße, Kohlenhof-Weg, Schweinfurter-Straße [südl. d. Bahn].)

III. Grombühl-Bezirk.

11. Distrikt: **Rockenmeyer**, Josef, Zimmermstr., Grombühl-Straße 2½.
(Auvera-Straße, Grombühl-Straße, Petrini-Straße.)

12. Distrikt: **Beck**, Hermann, Metzgermeister, Fabrik-Straße 9.
(Fabrik-Straße, Gabelsberger-Straße, Wagner-Platz, Wagner-Straße.)

13. Distrikt: **Gerhard**, Adam, Tünchermeister, Wagner-Straße 6.
(Brückner-Straße, Josef-Platz, Josef-Straße, Neumann-Straße, Steinheil-Straße.)

14. Distrikt: **Schramm**, Johann, Tünchermeister, Fabrik-Straße 1½.
(Füchslein-Straße, Lindlein-Straße, Rimparer-Steige, Rimparer-Straße, Schalksberg-Weg, Vincentinum-Straße.)

15. Distrikt: **Fries**, August, Fabrikant, Aumühl-Straße 12.
(Gutenberg-Straße, Oberdürrbacher-Straße, Pestalozzi-Straße, Reiser-Straße, Schweinfurter-Straße [nördl. d. Bahn], Schweinfurter-Staats-straße, Senefelder-Straße, Versbacher-Straße, Wickenmayer-Straße.)

16. Distrikt: **Fries**, August, Fabrikant, Aumühl-Straße 12.
(Aumühl-Straße, Faulenberg-Straße, Friedrichs-ruhe, Rosenmühl-Weg, Urlaub-Straße.)

IV. Neumünster-Bezirk.

17. Distrikt: **Geist**, Kaspar, Weißküfer, Karmeliten-Straße 17.
(Dettelbacher-Gasse, Gressen-Gasse, Holztor-Gasse, Kärner-Gasse, Karmeliten-Straße, Lang-Gasse, Main-Brücke [Nord], Markt-Gasse, Pommer-Gasse, Stockfisch-Gasse, Unterer Main-Kai.)

18. Distrikt: **Lippert**, Franz, Kaufmann, Dom-Straße 23.
(Blasius-Gasse, Dom-Straße [Nord], Hahnen-Hof, Kürschner-Hof, Markt-Platz, Martin-Straße, Schenk-Hof, Schmalz-Markt, Schuster-Gasse.)

19. Distrikt: **Zehnder**, Joh. Michael, Metzgermeister, Innerer Graben 21.
(Blöblein, Bronnbacher-Gasse, Bronnbacher-Hof, Graben-Gasse, Häfner-Gasse, Im Hammel, Innerer Graben, Juliuspromenade [Süd], Katharinen-Gasse, Marien-Platz, Maulhard-Gasse, Ulmer-Gasse.)

20. Distrikt: **Mayer**, Franz, Hoflieferant, Eichhorn-Straße 6.
(Dominikaner-Gasse, Dominikaner-Platz, Eichhorn-Straße, Graben-Berg, Herzogen-Straße, Oberthür-Straße, Schönborn-Straße, Wilhelm-Straße, Wöller-Gasse.)

21. Distrikt: **Vogler**, Luitpold, Tapezier, Domer Pfarr-Gasse 8.
(Domer Pfarr-Gasse, Herrn-Straße, Hof-Straße [Nord], Ingolstadter-Hof, Max-Straße, Spiegel-Straße, Theater-Straße [West].)

V. Dom-Bezirk.

22. Distrikt: **Zander**, Georg, Kaufmann, Glocken-Gasse 11.
(Büttner-Straße, Glocken-Gasse, Goten-Gasse, Main-Brücke [Süd], Oberer Main-Kai [nördl. d. Lehrer-Str.], Ritter-Gasse, Schwanen-Hof, Untere Bock-Gasse, Zink-Hof.)

23. Distrikt: **Weigand**, Anton, Kaufmann, Augustiner-Straße 16.
(Augustiner-Straße, Bock-Gasse, Dom-Straße [Süd], Franziskaner-Gasse, Kloster-Gasse, Stern-Gasse, Ursuliner-Gasse, Wohlfahrt-Gasse.)

24. Distrikt: **Wolz**, Sebast., Metzgermstr., Domer Schul-Straße 4.
(Arztlade, Braun-Hof, Bruder-Hof, Domer Schul-Straße, Ebracher-Gasse, Neubau-Straße [Nord], Parade-Platz, Plattner-Straße, Schönthal-Straße.)

25. Distrikt: **König**, Val., Schuhmachermeister, Rotscheiben-Gasse 6.
(Bibra-Straße, Hof-Promenade, Hof-Straße [Süd], Ketten-Gasse, Moritz-Gasse, Pfauen-Gasse, Residenz-Platz, Rotscheiben-Gasse.)

VI. Rennweg-Bezirk.

26. Distrikt: **Herbst**, Lorenz, Privatier, Rennweger Glacis-Straße 2.
(Anna-Straße, Crevenna-Straße, Friedhof-Straße, Jakob-Straße, Konrad-Straße, Rennweger-Glacis-Straße [Friedhof], Sartorius-Straße, Schürer-Straße, Seelberg-Straße, Siligmüller-Straße.)

27. Distrikt: **Baer**, Franz, Bauunternehmer, Valentin Becker-Straße 4.
(Allee-Straße, Eisen-Straße, Frieden-Straße [nördl. d. Siebold-Str.], Gerbrunner-Straße [westl. der Bahn], Goethe-Straße, Grünewald-Straße, Riemenschneider-Straße, Sander Glacis-Straße [nördl. d. Siebold-Str.], Siebold-Straße [Nord], Tröltsch-Straße, Valentin Becker-Straße.)

28. Distrikt: **Mittnacht**, Valentin, Prod.-Händler, Barbara-Straße 32.
(Barbara-Straße, Gneisenau-Straße.)

29. Distrikt: **Gehringer**, Johann, Restaurateur, Rottendorfer-Straße 5.
(Mönchberg-Straße, Rottendorfer-Straße [Erzherzog Karl-Platz], Walther-Straße.)

30. Distrikt: **Elbert**, Georg, Gärtner, Gerbrunner Weg ohne Nr.
(Behr-Straße, Frauenland-Platz, Frauenland-Straße, Fries-Straße, Fröhlich-Straße, Gerbrunner Landstraße, Gerbrunner-Straße [östl. d. Bahn], Göbelsleben-Straße, Im Hubland, Karl-Straße, Karolinen-Straße, Luxburg-Straße, Seinsheim-Straße, Seuffert-Straße, Ulrich-Straße, Wittelsbacher-Platz, Wittelsbacher-Straße, Zürn-Straße, Zu-Rhein-Straße.)

VII. Peter-Bezirk.

31. Distrikt: **Schenk**, Thaddäus, Priv., Reuerer-Gasse 1/2.
(Kasern-Gasse, Korn-Gasse, Landwehr-Straße, Oberer Main-Kai [südl. d. Lehrer-Str.], Reibelt-Gasse, Reuerer-Gasse, Rosen-Gasse.)

32. Distrikt: **Bausewein**, Karl, Sch[illegible]eidermeister, Neubau-Straße 10.
(Hörlein-Gasse, Johanniter-Gasse, Johanniter-Platz, Lehrer-Straße, Neubau-Straße [Süd], Obere Johanniter-Gasse, Schild-Hof, Stephan-Straße.)

33. Distrikt: **Gram**, Valentin, Tapezier, Sander-Straße 9.
(Bader-Gasse, Bergmeister-Gasse, Elefanten-Gasse, Maier-Gasse, Münz-Straße, Peter Pfarr-Gasse, Peter-Platz, Peter-Straße, Rotlöwen-Gasse, Sander-Straße.)

34. Distrikt: **Spengler**, Gg., Glasermstr., Sander Ring 3.
(Otto-Straße, Sander Ring, Tiepolo-Straße, Zwinger.)

VIII. Sanderau-Bezirk.

35. Distrikt: **Aschenbach**, Heinrich, Privatier, Frieden-Straße 35.
(Amalien-Straße, Frieden-Straße [südl. d. Siebold-Str.], Sander Glacis-Straße [südl. d. Siebold-Str.], Schiller-Straße, Siebold-Straße [Süd], Sophien-Straße, Trauben-Gasse.)

36. Distrikt: **Fellmann**, Michael, Kaufmann, Franz-Ludwig-Straße 12.
(Franz-Ludwig-Straße, Kant-Straße [nördl. d. Erthal-Straße.)

37. Distrikt: **Nastvogel**, Max, Fabrikant, Keesburg-Straße 3.
(Edel-Straße, Enardsches Anwesen, Erthal-Straße, Kant-Straße [südl. d. Erthal-Str.], Keesburg-Straße, Keesburg, Schelling-Straße.)

38. Distrikt: **Moser**, Melchior, Hoflieferant, Virchow-Straße 22.
(Am Exerzier-Platz, Felix Dahn-Straße, Mai-Straße, Neuberg-Straße, Randersackerer-Straße, Scheffel-Straße, Virchow-Straße, Weingarten-Str.)

39. Distrikt: **Ankenbrand**, Jos., Privatier, Hutten-Straße 3.
(Blumen-Straße, Hutten-Straße, Körner-Straße, Lessing-Straße, Ludwig-Kai, Main-Gäschen, Schießhaus-Straße, Sonnen-Straße, Wölffel-Straße.)

40. Distrikt: **Stumpf**, Adam, Privatier, Heidingsfelder-Straße 1.
(Flora-Straße, Frühling-Straße, Garten-Straße, Heidingsfelder-Straße, Rückert-Straße, Uhland-Straße.)

IX. Burkard-Bezirk.

41. Distrikt: **Simon**, Christoph, Kaufmann, Burkarder-Straße 9.
(Burkarder-Straße, 1. Felsen-Gasse, 2. Felsen-Gasse, 3. Felsen-Gasse, Saal-Gasse, Spital-Gasse.)

42. Distrikt: **Spath**, Peter, Produktenhändler, Leisten-Straße 64.
(Leisten-Straße, Leutfresser-Weg, Nikolaus-Berg mit den Einzelanwesen darauf, Nikolaus-Straße, Winterleiten.)

43. Distrikt: **Spath**, Peter, Produktenhändler, Leisten-Straße 64.
(Judenbühl, Mergentheimer-Straße, Steinbach-Grund.)

X. Zellerau-Bezirk.

44. Distrikt: **Hochrein**, Franz, Restaurat., Zeller-Straße 7.
(Breite Schloß-Gasse, Erste Schloß-Gasse, Große Katzen-Gasse, Kleine Katzen-Gasse, Marienberg, Obere Schloß-Gasse, Zeller-Straße.)

45. Distrikt: **Hilpert**, Leonhard, Bäckermeister, Elster-Gasse 9.
(Alte Kasern-Straße, Dreikronen-Straße, Elster-Gasse, Fischer-Gasse, Laufer-Gasse, Schottenanger.)

46. Distrikt: **Leipold**, Michael, Zimmermeister, Höchberger-Straße 4.
(Bohleiten-Weg, Herenbruch-Weg [Wittelsbacher-Höhe], Höchberger-Straße, Jäger-Straße, Oberer Bohleiten-Weg, Schützen-Straße, Villa Waldeck.)

47. Distrikt: **Leipold**, Michael, Zimmermeister, Höchberger-Straße 4.
(Luitpold-Straße, Wörth-Straße, Talavera.)

48. Distrikt: **Frank**, Ignaz Peter, Seifenfabr., Frankfurter-Straße 28.
(Frankfurter-Straße, Wrede-Straße.)

49. Distrikt: **Römmelt**, Valentin, Sattlermeister, Adelgunde-Straße 19.
(Adelgunde-Straße, Hartmann-Straße, Moltke-Straße, Sedan-Straße [Wasserhaus f. d. Brauhaus Würzburg], Weg zur Adelgunde-Straße.)

50. Distrikt: **Römmelt**, Valentin, Sattlermeister, Adelgunde-Straße 19.
(Himmelspforten-Weg, Maillinger-Straße [Moskau], Mainau-Straße [Kloster Himmelspforten, Moschee], Steinach-Straße, Weißenburg-Straße, Ysenburg-Straße.)

Orientierungstafel für die Häusernumerierung.

Die Alte Brücke ist in ihrer Verlängerung als Mittellinie der Stadt angenommen: alle von hier aus gegen den Stadtpark führenden doppelreihigen Straßen tragen in steigender Weise links die ungeraden, rechts die geraden Zahlen. — Die einreihigen Straßen sind fortlaufend numeriert.

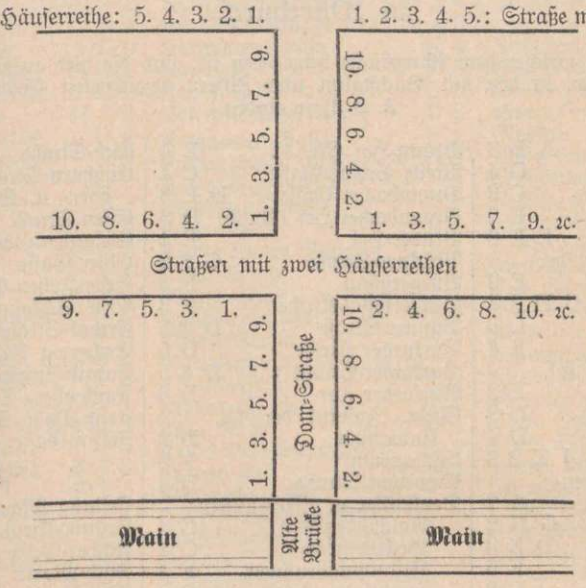

Alphabetisches Verzeichnis

der

Straßen, Plätze, öffentlichen Gebäude ꝛc.

in Würzburg.

Auf dem **Stadtplan**, welcher dem Adreßbuche beigegeben ist, sind die hier aufgeführten Straßen, Plätze, Gebäude usw. in den mit Buchstaben und Ziffern bezeichneten Feldern [z. B. D 5, A B 3] zu finden.)

Adelgunde-Straße A B 3
Allee-Straße G 4
Alte Kasern-Straße C 3
Amalien-Straße F 6
Am Exerzier-Platz E F 6
Anatomisches Institut der Universität E 2
Anna-Straße G H 3 4
Artilleriekaserne L 3
Arztlade (Nr. 1) E 4
Augenheilanstalt der kgl. Universität E 2
Augenklinik (Neubau) D 2
Augustiner-Straße D 4
Aumühl-Straße J K 2 3
Aussichtsturm Frankenwarte A 7
Auvera-Straße G H 2
Bach-Gasse D E 3
Bader-Gasse E 5
Bären-Gasse D 3
Bahnhof, alter (ehemal.) F 3
Bahnhof, Haupt- E F 1 2
Bahnhof Sanderau G 5
Bahnhof-Platz F 2
Bahnhof-Straße F 2
Bahnpostamt E 1
Bank, Königl. F 4
Barbara-Straße J K 3
Bauer-Straße Dürrb.-Au
Bavaria-Keller G 1
Beers Felsenkeller B 5
Behr-Straße H 6
Bergmeister-Gasse E 5
Bergmeister-Hof (Nr. 2) E 5
Bibra-Straße E 4
Bischöfliches Palais E 3
Blasius-Gasse E 3 4
Blöhlein (Nr. 3) E 3
Blumen-Straße D E 6 7
Bock-Gasse D E 4
Bock-Gasse, untere D 4
Bohnesmühl-Gasse D E 2 3
Botanischer Garten E 2
Braun-Hof (Nr. 4). E 4
Breite Schloß-Gasse C 4
Bronnbacher-Gasse D E 3
Bronnbacher-Hof (Nr. 6) D 3
Bruder-Hof E 4
Brückner-Straße G 1 2
Bürgerspital F 3
Bürgerspital-Kirche F 3
Büttner-Straße D 4 5
Burkarder Kirche D 5
Burkarder-Straße D 4 5
Burkarder Tor D 5
Chem. Institut der kgl. Universität D 2
Chilianeum F 5
Crevenna-Straße H 4
Denkmäler u. Zierbrunnen:
Antäusdenkmal G 4
Beckerdenkmal G 4
Frankoniabrunnen F 4
Herkulesdenkmal G 4
Kiliansbrunnen F 2
Kriegerdenkmal H 3
Neumerdenkmal B 2
Prinzregentendenkmal F 2
Sieboldsdenkmal F 5
Vierröhrenbrunnen D 4
Zürndenkmal F 3
Dettelbacher-Gasse D 3
Deutschhaus-Kirche (ehem.) C 3
Domer Pfarr-Gasse E 3 4
Domer Schul-Straße E 4
Dominikaner-Gasse E 3
Dominikaner-Kirche und Kloster E 3
Dominikaner-Platz E 3
Dom E 4
Dom-Straße D E 4
Dreikronen-Straße D 3 4
Dritte Felsen-Gasse C D 4
Dürrbacher Steig B 1
Ebracher-Gasse E 4
Edel-Straße G 8
Ehehaltenhaus u. -Kirche E 7
Eich-Straße G 3
Eichhorn-Straße (mit Eichhorn- u. Spiegel-Platz) E 3
Eisen-Straße G H 4 5
Elefanten-Gasse E 5
Elster-Gasse C 3
Erste Felsen-Gasse C D 4
Erste Schloß-Gasse C 4
Erthal-Straße G 5
Erzherzog Karl-Platz I 4
Fabrik-Straße G H 1
Faulenberg-Straße K L 3
Felix Dahn-Straße F 7
Felsen-Gasse, erste } C D 4
„ zweite }
„ dritte }
Festung Marienberg B C 4 5
Festungskirche C 4
Fischer-Gasse C 3
Fisch-Markt D 3
Fleischbank D 3
Flora-Straße F 8
Frankenwarte (Aussichtsturm) A 7
Frankfurter-Straße A—C 3 4
Franziskaner-Gasse (mit Franziskaner-Platz) E 4
Franziskanerkirche und Kloster E 4
Franz-Ludwig-Straße F 6
Frauenland-Platz H 5 6
Frauenland-Straße G H 5 6
Frauenklinik der kgl. Universität E 2
Freibad, Städtisches D 7
Frieden-Straße F G 5 6
Friedhof, Städtischer H J 3
Friedhof-Straße G—J 3
Friedrich Koenig-Straße Dürrb.-Au
Fries-Straße J 5 6
Fröhlich-Straße J 5 6
Frühling-Straße E F 7 8
Füchslein-Straße E F 1

Gabelsberger-Straße H 1 2
Gardisten-Straße G 3
Gardisten-Kaserne G 3
Garnisonkommando, Kgl. F G 3
Garten-Straße E F 7 8
Gaswerk, Städtisches E 1
Geistl.(Klerikal-)Seminar E 4 5
Gerber-Straße D 3
Gerbrunner-Straße G H 4 5
St. Gertraud-(Pleicher-) Kirche D 3
Gertraud-Gasse D 3
Glocken-Gasse D 4
Gneisenau-Straße J L 3
Göbelslehen-Straße G 5
Goethe-Straße G 4 5
Goten-Gasse D 4
Graben-Berg E 3
Graben-Gasse E 3
Gressen-Gasse D 3
Grombühlbrücke G 2
Grombühl-Straße G—J 1 2
Große Katzen-Gasse C D 4
Grünewald-Straße G 5
Güterhalle, Badische G 2
Güterhalle, Bayerische F G 2
Gutenberg-Straße H 1 2
Gymnasium, K. altes D 4
Gymnasium, K. neues G 3
Häfner-Gasse D 3
Hahnen-Hof (Nr. 5) E 3
Hand-Gasse F 3
Harfen-Straße D E 1
Harmonie E 4
Hartmann-Straße A 2 3
Hauger Glacis-Straße F G 2
Hauger Kirch-Gasse F 3
Hauger Kirch-Platz F 3
Hauger Pfarr-Gasse E F 3
Hauger Ring F G 2
Hauptbahnhof E F 1 2
Hauptzollamt, Kgl. D 3
Heidingsfelder-Straße F 7 8
Heine-Straße F 2 3
Herrn-Straße E 3 4
Herzogen-Straße E 3
Hintere Fischer-Gasse C 3
Höchberger-Straße A B 4
Höchberger Tor B 4 5
Hörlein-Gasse E 5
Hochreservoir, Städt. H 4
Hochreservoir, Städt. neues K 4
Hofgarten, Kgl. F G 4 5
Hofkirche F 4
Hof-Promenade F 4
Hofstall-Straße F G 3
Hof-Straße E F 4
Holztor-Gasse D 3
Hueber-Gasse F 3
Hügelsche Badeanstalt D 6
Hufbeschlagschule B 3
Husaren-Straße G 3 4
Huttenscher Garten E 6
Hutten-Straße E 6
Jäger-Straße A B 4
Jakob-Straße G H 3 4
Im Hammel (Nr. 7) E 3
Infanterie-Kaserne, alte D 5
Infant.-Kas., neue A B 2 3
Ingolstadter Hof (Nr. 8) E F 3
Innerer Graben D E 3
Johannishof C 7
Johanniskirche (prot.) G 3
Johanniter-Gasse D 5
Johanniter-Gasse, Obere E 5
Johanniter-Platz D E 5
Josef-Kirche H 1
Josef-Platz H 1
Josef-Schule H 1
Josef-Straße H 1
Julianum, Kgl. F G 3
Julius-Promenade D E 3
Juliusspital E 2 3
Juliusspital-Kirche E 3
Justiz-Gebäude, Kgl. F 5
Käppele (Kapuzinerkirche) C 6
Kärner-Gasse D 3 4
Kaiser-Platz F 2
Kaiser-Straße E F 2
Kant-Straße G 6 7
Kapuziner-Straße F G 3 4
Kapuziner-Kirche u. -Kloster (Käppele) C 6
Karmeliten-Straße D 3 4
Karolinen-Anlage H 4 5
Karolinen-Straße H 4
Kartause F 3
Kasern-Gasse D 5
Kasern-Straße, Alte C 3
Katharinen-Gasse E 3
Katzen-Gasse, Große C D 4
Katzen-Gasse, Kleine C 3 4
Keesburg-Straße G 7
Ketten-Gasse E F 4
Kleine Katzen-Gasse C 3 4
Klinik-Straße E 2 3
Kloster-Gasse E 4
Koelliker-Straße D E 2 3
Körner-Straße E 7
Kollegienhaus, med., d. k. Universität E 2
Konrad-Straße H 4
Korn-Gasse D E 5
Korps-Bekleidungsamt B 2
Kranen-Kai D 2 3
Kreisarchiv, Kgl. F 4
Kreis-Blinden-Institut F 2
Kreis-Taubstummen-Inst. F 6
Kroaten-Gasse F G 3
Kürschner-Hof E 3 4
Kunst-Verein F 4
Lagerhaus, Städt. C 1 2
Landwehr-Straße D E 5
Landwirtschaftl. Winterschule, kgl. G H 6
Lang-Gasse D 4
Laufer-Gasse C 3
Lehrer-Straße D 5
Leisten-Straße A D 5
Lessing-Straße E 7
Letzter Hieb J 4
Lindlein-Straße G—J 1
Ludwigs-Brücke D 6
Ludwigs-Halle F 3
Ludwig-Kai D E 6 7
Ludwig-Straße F G 2 3
Luitpold-Brücke C D 2
Luitpold-Straße B C 2 3
Luxburg-Straße H J 6
Maas-Weg C 6
Magistratsgebäude D 4
Mai-Straße F 7
Maier-Gasse E 5
Maillinger-Straße A B 2
Mainau-Straße A—C 1 2
Main-Brücke D 4
Main-Gäßchen E 6 7
Main-Kai D 3—5
Marcus-Straße E 2
Marien-Anstalt F 6
Marienberg: Festung B C 4 5
Marienberg: Kirche C 5
Marienkapelle D E 3
Marien-Platz D E 3
Marien-Straße F 2
Markt-Gasse D 3
Markt-Platz D E 3 4
Martin-Straße E 3 4
Maulhard-Gasse E 3
Maxschule F 4
Max-Straße E F 3 4
Mergentheimer-Straße D 5—8
Michaelskirche E F 5
Militär-Bäckerei A 2 3
Militär-Friedhof (ehemal.) B 3
Militär-Krankenhaus, altes und neues C 3
Militärschwimmschule D 6
Mönchberg-Straße H J 4
Moltke-Straße A 3 4
Moritz-Gasse F 4
Moskau B 1 2
Münz-Straße E 5 6
Musikschule, Kgl. E 4
Neubau-Kirche E 5
Neubau-Straße E 5
Neuberg-Schule F 7
Neuberg-Straße F G 6—8
Neue Welt A 6
Neumann-Straße G 1
Neumühle K 1
Neumünster-Kirche E 4
Nikolaus-Straße C D 5 6
Oberdürrbacher-Straße J K 1 2
Obere Johanniter-Gasse E 5
Obere Schloß-Gasse C 4
Oberer Main-Kai D 4 5
Oberthür-Straße E 3
Ochsen-Platz D 3
Oegg-Straße F 3
Otto-Straße F 5
Parade-Platz E 4
Paradies-Straße Dürrb.-Au
Patholog. Institt. d. k. Univ. E 2
Pestalozzi-Schule J 1
Pestalozzi-Straße J 1
Peter Pfarr-Gasse E 5
Peter-Kirche E 5
Peter-Platz E 5
Peter-Straße E 5
Petrini-Straße G H 1 2
Pfauen-Gasse E F 4
Physikal. Institut d. k. Universität E 2
Physiolog. Institut d. k. Universität E 2
Plattner-Straße E 4
Platzscher Garten G 4
Pleicher Glacis-Straße D—F 2
Pleicher Kirche (St. Gertraud) D 3
Pleicher Kirch-Gasse D 3
Pleicher Kirch-Platz D 3
Pleicher Pfarr-Gasse D 2 3
Pleicher Ring D—F 2
Pleicher Schul-Gasse D 3

Pleicher Tor-Straße D 2 3
Pleicher Wall D 2
Polizeigebäude D 4
Pommer-Gasse D 3
Postamt 1 E 3
Postamt 2 (Bahnhof) E 1 2
Postamt 3 E 5
Postamt 4 D 4
Postamt 5 G 4
Postamt 6 H 1
Postamt 7 E 4
Postamt 8 B 3
Postamt 9 F 7
Protestant. (Stephans-) Kirche E F 5
Protestant. (Johannis-) Kirche G 3
Psychiatr. Klinik (Neue) F G 1
Randersackerer-Straße F 7 8
Regierung, Kgl. E 5
Regierungs-Präsidenten-Palais F 3 4
Reibelt-Gasse D E 5
Reichsbank G 2
Reiser-Straße J 2
Reisgruben-Gasse E F 2 3
Renn-Weg G 4
Rennweger Glacis-Straße G 3 4
Rennweger Ring G 3 4
Rentamt, (Stadt-) F 4
Residenz, Kgl. F 4
Residenz-Platz F 4
Reuerer-Gasse E 5
Reuerer-Kirche und -Kloster E 5
Riemenschneider-Straße G 5
Rimparer-Straße G 1
Ringpark D E F G 2—6
Ritter-Gasse D 4
Rosen-Gasse D E 5
Rosenmühl-Weg L 2
Rothof-Straße Dürrb.-Au
Rotkreuz-Straße D 1 2
Rotlöwen-Gasse E 5
Rotscheiben-Gasse F 4
Rottendorfer Chaussee K L 4 5
Rottendorfer-Straße G—J 4
Rückermaingebäude D 3
Rückert-Straße E 7
Rüdiger-Straße F 3
Saal-Gasse D 4
Sander-Glacis-Straße E G 4—6
Sander Ring D—G 4—6
Sanderauer Bahnhof G 5
Sander-Straße E 5 6
Sanderwasen E F 6
Sartorius-Straße H 4
Scanzoni-Straße C D 1
Schalksberg-Weg G 1
Scheffel-Straße F G 7 8
Schelling-Straße G H 7 8
Schenk-Hof (Nr. 9) D 4
Schießhaus-Straße D 6
Schild-Hof (Nr. 10) E 5
Schiller-Straße F 6
Schlachthaus D 2
Schloß-Gasse, Erste, Breite u. Obere C 4
Schmalz-Markt E 4
Schneiderskeller G H 2
Schönborn-Straße E 3
Schönlein-Straße D E 1 2
Schönthal-Straße E 4 5
Schottenanger C 3
Schottenkirche (ehemal.) C 3
Schrannenhalle F 2
Schürer-Straße G H 3
Schützenhof C 7
Schützen-Straße A 4
Schullehrerseminar J 6
Schuster-Gasse E 4
Schutt-Gasse D 3
Schwanen-Hof (Nr. 11) D 4
Schweinfurter Chaussee K L 1 2
Schweinfurter Staatsstraße H J 2
Schweinfurter-Straße G H 5
Sedan-Straße A 2 3
Seelberg-Straße H 4
Seinsheim-Straße H 5 6
Seminar, Geistl. (Klerikal-) E 4 5
Semmel-Straße F 2 3
Senefelder-Straße J 1 2
Seuffert-Straße H 6
Siebenkeller G 6
Siebold-Straße F G 5 6
Siligmüller-Straße H 3 4
Sonnen-Straße E 7
Sophien-Straße F 6
Spiegel-Platz E 3
Spiegel-Straße E 3
Spital-Gasse C 4
Spital-Kirche C D 4
Staats-Hafen C 1 2
Stadtgärtnerei H 6
Städtisches Lagerhaus C 2
Städtisches Museum F 3 4
Ständerbühl-Straße C—E 1
Stein-Straße C D 1
Steinach-Straße A B 2
Steinberg-Weg, Unterer B C 1
Steinheil-Straße H 1
Stephan-Straße E 5
Stephans-Kirche (prot.) E F 5
Stern-Gasse E 4
Stern-Platz E 4
Stift-Hauger Kirche F 2 3
Stockfisch-Gasse D 4
Synagoge E 4
Talavera C 2
Textor-Straße F 3
Theater P 3
Theater-Straße E F 3 4
Theresien-Straße G 2 3
Tiepolo-Straße E 5
Trainkaserne C 3
Trauben-Gasse F 6
Trölitsch-Straße G 5
Turm-Gasse D 2
Turnhalle, Städtische D 5
Turnhalle der T.-G. W. E 6
Uhland-Straße E F 7
Ulmer-Gasse D 3
Ulmer-Hof (Nr. 13) D 3
Ulrich-Straße H 5
Universität, alte E 4
Universität, neue E F 5
Universitäts-Bibliothek, Kgl. E 5
Universitäts-(Neubau-)Kirche E 5
Unterdürrbacher Landstr. A B 1
Untere Bock-Gasse D 4
Untersuchungsanstalt d. k. Universität E 2
Urlaub-Straße J 2
Ursuliner-Gasse D E 4
Ursuliner-Kirche u. Kloster D E 4
Valentin Becker-Straße G H 4 5
Veitshöchheimer Chaussee A B 1
Veitshöchheimer-Straße C D 1 2
Versbacher Landstraße K L 1 2
Viehhof, Städt. D 2
Vincentinum H 1
Vincentinum-Straße G H 1
Virchow-Straße E 6 7
Volks-Garten G 3 4
Wagner-Platz G 1
Wagner-Straße G H 1 2
Waisenhaus, Kgl. F 5
Wall-Gasse F 2
Walther-Straße H 1—4
Wasserwerk, Städtisches F 2
Weingarten-Straße E F 6 7
Weißenburg-Straße A B 2 3
Wickenmayer-Straße J 1
Welz-Straße D 1 2
Wilhelm-Straße E 3
Wintergarten (im k. Hofg.) F 4 5
Wittelsbacher-Platz H J 5 6
Wittelsbacher-Straße H—K 4-6
Wölffel-Straße E 6
Wöller-Gasse E 3
Wörth-Straße B 2 3
Wohlfahrt-Gasse D E 4
Wolfram-Straße F G 3
Wrede-Straße A 3
Ysenburg-Straße B 1 2
Zeller-Straße C D 3 4
Zeughaus B 5
Ziegelau-Straße D 1 2
Zink-Hof (Nr. 12) D 4
Zollamt, Kgl. Haupt- D 3
Zootomisches Institut. d. k. Universität D 2
Zuchthaus, Kgl. D 5
Zürn-Straße G H 5
Zu-Rhein-Straße H 6
Zweite Felsen-Gasse C D 4
Zwinger E F 5

Das Verzeichnis der einzeln liegenden Anwesen, welche nicht mit Nummern versehen sind, ist am Schlusse des Verzeichnisses der Wohnhäuser und deren Bewohner vorgetragen.

Alphabetisches Verzeichnis

der

Straßen mit deren Wohnhäusern und Bewohnern.

NB. Die Namen der **Hauseigentümer** stehen zunächst der Hausnummer und sind fett gedruckt; wohnt der Hausherr nicht im Hause, dann ist der Name in Klammern ( ) vorausgesetzt. Die übrigen Hausbewohner sind nach Reihenfolge der Stockwerke geordnet. Die Sterne vor den Namen bedeuten, daß der Betreffende **Telephon** hat.

Die Abkürzungen der Vornamen und Berufsarten mußten der Uebersichtlichkeit wegen erfolgen; Aufschluß gibt hierüber der I. Teil des Adreßbuchs. Die den einzelnen Straßennamen beigefügte Bezeichnung, z. B. A B 3, bezeichnet das Quadrat des Stadtplanes, in welchem die betr. Straße zu finden ist.

Adelgunde-Straße[1]).

(X. [Zellerau-] Bezirk. An die Luitpoldstraße sich westlich anschließend zw. Wörth- u. Sedanstr.)

A B 3.

[1]) Benannt nach der Prinzessin von Bayern und Herzogin von Modena — Adelgunde, der Schwester des Prinzregenten.

2 (Militärärar.) Halbinvalidenkaserne.

1. Eingang:

Stelzl, Anton, Vizefeldw.
Kaupp, Jos., Vizefeldw. u. Handwerksmstr.
Caselitz, And., Feldwebel.
Karbacher, M., Sergeant.
Vorndran, Ambr., Sergt.

2. Eingang:

Miehling, Fr., Vizefeldw.
Ulses, Peter, Vizefeldw.
Weiß, Nikol., Vizefeldw. u. Handwerksmstr.
Glaser, G., Bekleidungsamtsaspirant.
Hochmuth, J., Vizefeldw.
Riedmeier, Kasp., Feldw. u. Handwerksmstr.

3 Enz, And., Schuhmmstr.
Hellfeld, Karl, Zugführ.
Zang, Kath., Vitthändl.

4 (Rüttinger, Joh., Hofdampfwaschanstalt.)
Gagel, A., Postoberpack.
Voit, Joh., Pensionist.
Fey, Georg, Weinhdlr.
Ott, Elise, Privatiere.
Kreuter, Fr., kgl. Reg.- u. Kreisbauassessor.
Brückner, Hans, kgl. Steueroberkontrolleur.
Oehl, K., Eisenbahnexp.
Scherber, Gg. L., Prok.

5 (Henning, Jorge.)
Schwander, Karl, pens. Postoberpacker.
Weiser, Fritz, Kaufm.
Hinkelmann, E., Kaufm.
Kraus, A., Professorsw.

6 (Rüttinger, Joh., Hofdampfwaschanstalt.)
Schmalzried, G., Kaufm.
Sedelmaier, Max., k. Gymnasialprofessor.
Morgens, L., k. Hauptm.
Roeseneder, Frz. Xav., k. Postoffizial a. D.
Roeseneder, F. X., Kfm.
Schoetz, J., gepr. Rechtspraktikant.
Guerrich, Val., Postaspir.
Rogner, Dr. M., Oberstabs- u. Reg.-Arzt b. k. 11. Art.-Rgt.
Büttner, G., Bekleidungsamts-Assistent.

7 Hofmann, Bab., Priv.
Pfaffenberger, H., Kfm.
Pfaffenberger, K., Kfm.
Klein, Mar., Försterswe.

8 (Rüttinger, Joh., Hofdampfwaschanstalt.)
Reinlein, Marie, Wtw., Produktenhändlerin.
*Wucherer, Hrch., Kfm.
Schuckert, Jos., Privat.
Kuchenmeister, A., Kass.
Fink, Babette, Witwe.
Gehauf, S., Zahlmeister.
Lang, Greg., Major z. D. u. Bezirksoffizier.
Pickel, J., Wallmstr. a. D.
Brucker, E., Wachtmstrw.
Renn, Marie, Privatiere.
Kaiser, Josefine, Witwe.

10*Rüttinger, J., Hofl., Dampfwäschereibesitzer.
Zick, Otto, Assistent beim Bekleidungsamt.
Seel, Christian, Kaufm.
Renner, O., k. Proviantamts-Assistent.
Hahner, Gg., Kaufmann.
Seibert, Wolfg., Pension.

11 *Brennig, M., Holzhändlerswitwe.
Woerler, B., Leutnant.
Böll, Marg., Privatiere.
Huber, Ottilie, Witwe.
Huber, Aenny, Klavierl.
Krost, O., Holzbildhauer.

12 (Betz, A., Baumstr.)
*Spann, Ed., Ingenieur.
Zillig, Peter, Lehrer.
Rüb, Joh., k. Sekr. u. Amtsanwalt a. D.
Goetz, Raim., k. Lazarettoberinspektor.
Seelmeyr, Josef, Buchdruckereibesitzer.
Sperling, Chr., Rangiermeisterswitwe.
Götz, Jos., Bierführer.
Münich, L., Bierführer.
Baunach, Melchior, Postexpeditor I. Kl.
Döllfelder, Gg., Bierführ.

13 Drescher, A., Priv.
Emmerling, Anna, Priv.
Zweckert, M., Postexp. I. Kl.
Brischwein, Joh. Karl, Reisender.
Wirth, Ferd., Bahnexped.
Schmidt, G., k. Oberbauf.
Schamberger, Gg., Tünch.

14 (Betz, A., Baumstr.)
Wimmer, Marie, Apothekerswitwe.
Wimmer, K., k. Oberleut.
Kaffer, H., k. Postexp. I. Kl.
Mayer, Wilhelm, Kaufm.
Holzschuher, Heinr., Tuchappreteur.
Bausewein, G., Schreinermeister.

14a (Rüttinger, J., Hofdampfwaschanstalt.)
Dauch, Ph., Wagenwärt.
Kugler, H., Aktuarsgeh.
Hofmann, N., Brauer.
Liebhart, M., Lagerdien.
Berthold, Georg, städt. Bau-Offiziant.
Renftle, Gust., Küchenchef.
Mehler, T., Wagenwärtg.
Brust, Gottf., Packmeister.
Regula, Jak., Brauer.
Molitor, B., Postbotenw.
Singer, Andr., Schmied.

15 (Drescher, Ad., Priv.)
Hümmer, Heinrich, Produktenhändler.
Eske, Paul, Küchenmstr.
Müller, Dorothea, Priv.
Müller, Anna, Privat.
Beuchert, W., pens. Pfarr.
Hauck, H., Ingenieur.
Will, Dionys, k. Oberexp.
Walter, Hrch., Sortierbriefträger.
Ullrich, Herm., Schreiner.

17 Schömig, J., Privat.
Rheingruber, A., Gastw.
Pröstler, Anton, Kaufm.
Weilhammer, P., Postadj.
Reißweber, F., Schreiner.
Hoehn, Fr., städt. Lehrer.
Sauer, Josefine, Priv.

18 (Militärärar.) *Mil.-Bäckerei u. Prov.-Amt.
Baier, Rud., Proviantamts-Kontrolleur.

Loerner, Josef, Militär-Backmeister.
Hennefeld, Lud., Prov.-Amts-Assistent.
Schmidt, L., Proviantmst.
19 Römmelt, B., Priv.
Reith, Andr., Bäckermstr.
Schreiner, F., Vers.-Insp.
Martin, Gg., Postoffizial a. D.
Alt, L., Maschinist.
König, Johann, Brauer.
Harth, F., Lagerh.-Verw.
Thor, J., Revis.-Oberaufs.
Hagen, Her., Buchhalter.
Steinmitz, Fz., Schreiner.
Nickel, M., Bureaudien.
Weschenfelder, Johann, städt. Kassadiener.
Denk, Joh., Bildhauer.
Schwab, Lorenz, k. Telegraphenamtsdir. a. D.
Geßner, Paul, Schreiner.
Heilmann, Lor., Schutzm.
Oehring, Seb., Kriminal-Schutzmann.
Beßler, Peter, Bierbr.

Allee-Straße[1]).

(VI. [Rennweg-] Bezirk. Führt von der Sandergacisstraße, die Gerbrunnerstraße durchschneidend, östlich bis zur Bahnlinie.)

G 4.

[1]) Früher „Armersünderweg" genannt.

2 *Schwabacher, Ludw., Weinhändler i. F. Gebr. Schwabacher.
Fischer, Otto, Major a. D.
2½ *Carius, H., Kaufm.
Raubenheimer, K., Priv.
Weigand, A., k. Obererp.
Herrmann, Vikt. Eugen, Oberinspektor.
Samstag, G. F., Agent.
Collasowitz, E., k. Amtsr.
Krauß, Marie, Privat.
Linz, Babette, Privat.
Lochner, Hans, Postmstr.
Arnold, Hugo, Holz- u. Kohlenhandlung.
Wehner, Kath., Privat.
4 (Lurz, Karl, Metzgerm.)
*Kleemann, S., Pferdeh.
Griesbeck, K., k. Major.
Kraus, A., k. Gymn.-Lehr.
Hörlein, D., Privatiere.
Gunkel, Mich., Häfnerm.
Schwind, G., Schuhmm.
Fuchs, Karl, Glasermstr.
6 *Hornschuch, F., Weinh.
Nusser, Käthch., Rektorsw.
Finster, Christ., Kaufm.
Weiß, Fr. X., k. Postinsp.
8 Schneider, Ludw., Dekorationsmaler.
Kraus, M. Marg., Priv.
Kraus, Josef, Privatier.
Bastian, E., Pfarrersw.
Bastian, A., k. Baubeamt.
9 (Kratz, Gebr., Baum.)
Schmidt, G., Kaufmann.
Lindner, And., Kaufm.
Fuchs, Max Em., Handwerkskammersekretär.
Lehritter, Karol., Bildhauerswitwe.
Kling, H., gepr. Gerichtsvollziehersbewerber.
10 *Schiffer, A., Bäckermeister.
Stahl, Christ., p. Lehrer.
Wipfelder, Georg, Postbeamter.
Weiglein, Marie, Witwe.
Mark, Phil., Privatier.
Mark, Fr., Buchhalter.
Marx, Aug., Oberkond.
Sturm, Engelb., Ringpark-Inspektor.
Weiglein, M., Privatiere.
Ebert, Georg, Finanzrechnungsrevisor.
11 Bauer, Marie, Priv.
Schmidt, Friedrich, Regierungsbaumeister.
Waechter, Marim. Ritter von, Hauptmann.
*Silbermann, Dr. S., Rechtsanwalt.
Emtmann, A., Schutzm.
Diem, H., Antiquitätenh.
Bader, A., Postamtsgeh.
Bauer, M., Priv.-Witwe.
Ohlenschlager, Rudolf, Assistenz-Arzt.
12 (Werner, M., Brauereibes., Poppenhausen.)
Höret, Joh., Restaurat. z. Schulersgarten. Bierdepot der Exportbierbr. v. Mart. Werner, Poppenhausen.
Hasselbach, A., Zugeherin.
Henke, Daniel, Büttnerm. und Weingroßhändler.
Dörr, J., Monteur.
Kaiser, Mich., Kunstgärt.
14 Steigerwald, Hans, kgl. Bahnadjunkt.
Ziegler, A., Werkm.-W.
Wirart, H., Ingenieur.
Schalk, Karl, Kaufmann.
Zuber, Ferd., k. Postinsp.
Koch, Lisette, Privatiere.
Kemmer, Heinrich, Oberbahninspektor.
Schüller, Anna, Hauptmannswitwe.
Buchner, R., Kaufmann.
Wagner, Joh., Schutzm.
15 Regnault, Friedr., Posterpeditor I. Kl.
Hofmann, Bab., Priv.
Müller, Frdch., Bahnerp.
Stumpf, B., Privatiere.
Schmidt, Ph., Privatiere.
Göbel, Frz., Steinhauer.
Albrecht, R., Buchhalter.
16 Geys, Lud., Priv.
Reuß, Franz, Ingenieur.
Bacharach, Dr. Max, k. Prof. der Realschule.
Hack, Jos., kgl. Oberinspektor a. D.
Alexander, Cajetan, k. Maj. z. D. u. Bezirksoffiz.
Vogt, Eduard, Gymnasialprofessor.
Vogt, Ludw., Rechtspr.
Fiederling, A., Lackierer.
Junker, Gust., Schutzm.
18 (Brunner, Josef, k. Landwirtschaftslehrer.)
*Postamt 5.
Fiedler, Gg., Restaurat. z. Post.
Hufnagel, J. B., Kaufm. und Agent.
Albrecht, Josefine, Witwe.
Völkein, Friedr., Lehrer.
Dengg, Jos., kgl. Eisenbahnverwalter.
Hacker, Gust., Ingenieur.
Rehm, M., Briefträgergh.
20 (Gablers Erben.)
*Rosenberger, H., k. Leut.
*Schwabacher, A., Weinhändler u. Weingutsbes.
*Trümmer, K., k. Oberregierungsrat.
Haas, Lina, Privatiere.
Thomas, Karl, Schutzm.

Alte Kasern-Straße.

(X. [Zellerau-] Bezirk. Führt von der Zellerstraße zur Train-Kaserne.)

C 3.

2 (Standt, Betti, Fischh.)
Herrmann, Elise, Delikat.- und Fischhandlung.
Herrmann, And., Brauer.
3 *Steinhardt, Nathan, Privatier.
Steinhardt, O., Viehhdl.
Gurr, Seb., Postbedienst.
Schubert, St., Bierführer.
3½ (Brauhaus Würzb.)
Mohr, Otto, Brauer.
Ernsthal, Pferdehändler (Stallung).
Turnerbund Jahn (Turnhalle).
4 (Hammelbacher, Margarete, Privatiere.)
Hammelbacher, K., Rest.
Uebler, K., Witwe.
Hergert, Karl, Brauer.
Schramm, Max, Steinh.
König, Kasp., Büttner.
Wendhuck, Marie, Zugeh.
5 (Brauhaus Würzb. A.-G.) Malzkeller und Stallungen.
Metzger, J., Bildhauer (Werkstätte).
6 Büchold, J. F., Glaserm.
Loeffler, A., städt. Arbeiter.
Schneider, A., Schreinersgattin.
Kuhn, A., Kleinviehhdlr.
Henftling, Andr., Küfer.
Scheder, Fr., Schriftsetzer.
8 Schmidt, D., Privatiere.
Langendörfer, A., Waschanstaltsbesitzerin.
Rothenhöfer, K., Agent.
Schwink, Brig., Zugeher.
Werr, J. J., Kaufmann.
Kielmann, M., Büglerin.
10 Ronalder, Barbara, Produktenhandlung.
Meining, M., Bierführer.
12 Manger, Anna M., Schuhmacherswitwe.
Fries, Josef, Hausdiener.
Göpfert, F., Steinh.-Wtw.
14 Köhler, Peter, Schneidermeister.
Baumann, A., Zugeherin.
Walz, Johann, Müller.
16 *Schott & Adler, Mohrsche Malzfabrik.
Römmelt, Th., Ing.-W.
Frey, Phil., Buchhalter.
Adrian, F., k. Zollrevis.-Oberaufseher.
Springer, Marg., Priv.
*Schott, Fr., Fabrikbesitz.
Vollmuth, B., Privatiere.
Männling, Sibylle, Priv.
Ernsthal, K., Pferdehdl.
*Kielmeyer, Soph., Priv.
*Klingler, J., pr. Tierarzt.
Bruchlos, Ed., Malzmstr.
20 (Frank & Stühler.)
Groll, Sebastian, Metzger u. Restaurateur.
Fischer, Sebast., Mälzer.
Lehrmann, Ph., Fischmstr. u. Baggereibesitzer.
Heußinger, August, Tagl.
Breu, Albert, Bierbrauer.
22 Schmitt, Fr., Tüncher meister.
Huke, A., Blumenhdlerin.
24 (Brauhaus Würzb.)
Lauser, Barb., Privat.
Lauser, Jos., Privatiere.
Liebler, Aug., Privatier.
26/28 *(Brauhaus Würzburg.) Mälzerei II.
Ihrig, Emil, Kaufm.
Dörfler, H., Obermälzer.
Metzger, Jos., Bildhauer.
Zehl, Artur, Kaufmann.
Roßteuscher, Alf., Kaufm.
30 (Brauhaus Würzb.)
Balling, W., Wagnerm. (Werkstatt).
Steinruck, M., Spenglermeister (Werkstatt).
32 (Militärärar.) Trainkaserne. 2. Tr.-B.
Herrhammer, Jos., Vizewachtm. u. Bat.-Schreib.
Bock, Gg., Sanitätsfeldw.
Graf, Joh., Kasernwärt.
Ulm, L., Vizewachtmstr.
Hart, Seb., Vizewchtmstr.

Rath, Joh., Vizewchtmstr.
Fuchs, Joh., Vizewchtm.
Rech, Joh., Vizewchtmstr.
Blüm, H., Vizewchtmstr.
Kreis, Josef, Wachtmstr.
Rost, Gg., Wachtmeister.
Gillet, Gg., Vizewchtmstr. u. Oberfahnenschmied.

Amalien-Straße[1]).

(VIII. [Sanderau-] Bezirk. Verbind. die Weingarten- mit der Friedenstraße, die Traubengasse kreuzend.)

F 6.

[1]) Zur Erinnerung an Amalie, Königin von Griechenland.

1 *Kemmer, Gg., Metzgermeister.
Rupp, Anna, Forstmeisterswitwe.
Pickel, Hans, Schuhm.
Seufert, Marg., Zimmermeistersgattin.
Hohmann, J., Schreiner.
2 Schubert, A., Restaur.
Hartmann, Franz Karl, Restaurateur.
Mayer, Dr. phil. Aug., Lehrer a. d. Stadtschule.
Hetzdörfer, Rosina, Priv.
Haßfurther, Adolf, Priv.
Lebermann, L., Lehrer u. Kultusbeamter.
Spiegel, B., Buchhdlsw.
Rohr, M., k. Kreiskasse-Offiziant.
Hend, A., k. Exped. I. Kl.
Heyd, Marie, Privatiere.
Heyd, Gretchen, Privat.
Friederichs, Alw., Kfmw.
3 (Zimmermann, Dr., Nürnberg.)
Haag, Karl, Fabr. von Wasch- u. Putzmittel.
Laudensack, Julie, k. Försterstochter.
Laudensack, Betti, k. Försterstochter.
*Rosenthal, Dr. Karl, Rechtsanwalt.
Schwab, Fr., k. Oekonomierat.
Stern, Fanni, Kfmwtw.
Stern, Karl, Kaufmann.
Stölzle, Dr. R., k. U.-Pr.
Hens, J., p. Wagenw.
3½ Wolfrum, J., Lehr.
Schmidt, Frdr., Kolonialwarengeschäft.
Leibert, Martin, Priv.
Strohmenger, Margar., Privatiere.
Levi, Baruch, Unterhdl.
Lang, Betti, Arbeitslehr.
Hoffmann, Viola, Priv.
Stocker, J., Not.-Buchh.
Hellmuth, A., Obererpw.
5 Graser, Phil., Obering.
Blatterspiel, Kath., Priv.
Leibold, Anna, Privat.
Stuhl, Dr. Kaspar, kgl. Gymnas.-Professor.
Bauer, Kasp., Oberlehrer an d. Stadtschule.
Reffel, H., k. Gymn.-Prof.
Schütz, E., Stiftungsamtsgehilfe.
Fuchs, Lina, Privatiere.
Wolf, Chr., Straßbführ.
6 Steinbeck, G., p. Wagw.
Müller, Wilh., Schuhm.
Bäuerlein, Magd., Priv.
Warmuth, K., Büglerin.
Bick, L., Gipsformator (Werkstätte).
7 Wolf, J., Tünchermstr.
Raps, K., Lehrerswitwe.
Illig, Just., Glasergeh.
Illig, Anna, Näherin.
Neumann, L., Kaufmann.
Preu, E., Fin.-Rechn.-Revisor.
Rosenbaum, J., Weinhdl.
Schepß, L., Kaufmwitwe.
Jung, J., Hotelbesitzerswitwe.
Link, Adam, k. Postinspekt.
Herrnböck, Marie von, Bahninspektorswitwe.
Ehle, Erdm., Schreinermeister.
Trost, Josef, Schuhmach.
8 Lanny, A., Bäckermstr.
Simon, A., pens. Lehrer.
Kaufholz, Anna, Forstmeisterswitwe.
Walther, Julie, Kaufmannswitwe.
Kahn, Jakob, Buchhalter.
Helbig, J., Buchdrucker.
Sieber, Heinr., Feldhüter.
Scherpf, Bab., Stationsdienerswitwe.

Am Exerzier-Platz.

(VIII. [Sanderau-] Bezirk. Führt von der Sanderglacisstraße längs des Sanderwasens u. mündet in die Weingartenstraße.)

E F 6.

1 (Rügemer, H., Bahnexpeditor.)
Schellstede, Heinr., Priv.
Gram, Kathar., Privat.
Schleicher, N., k. Rat, Reg.-Rechn.-Kom. a. D.
Scheder, Marie, Landrichterswitwe.
Benkert, G., Schließwcht.
Daum, Marg., Witwe.
2 *Kleinschrod, Philipp, Lohnkutscherei-Besitzer.
Schmitt, L., k. Zollober-kontrolleur a. D.
Schmitt, A., Forstmstrst.
Mayer, E., Forstamtsass.-Witwe.
Treppner, Herm., k. Reg.-Direktor u. Oberregierungsrat a. D.
3 (Stadtgem.) Kreisrealschule, Mech. Werkstätte.
Schulz, Joh., Werkmstr.
Schamberger, G., Schuldiener.
4 Gilgen, Eva, Privat.
Scheblein, Justine, Post-Spez.-Kassierswitwe.
Kast, Albert, Buchhalter.
Krez, Helene, Privatiere.
Rassiga, Ph., Privatiere.
Schlier, Adam, Privat.
Betz, H., Oberbauratsw.
Linz, Marie A., Fabrikschleiferswitwe.
Rottmann, Berta, Kunstmalerin (Atelier).
4½ Mohr, Jos., Priv.
Breiting, Lina, Privat.
Kohlhepp, E., Zolloberkontrolleur.
Maar, Aug., Rendant, Vorstand der Korpszahlungsstelle.
Braun, Lina, Privatiere.
5 Kalla, Philipp, Rohwarenhändler.
Götzel, W., p. Schullehrer.
Herbert, Ferd., Reisender.
Schiller, Marie, Postoffizialswitwe.
*Sichel, Karl, Kaufmann.
Freytag, W., wissenschftl. Universitäts-Zeichner.
Roth, Dor., Privatiere.
Fraenzel, Karl, k. Regierungs-Rechnungskom.
Kracke, Aug., Int.-Sekr.
Schmitt, Otto, Kaufm.
5½ (Linder, A., Boston.)
Lutz, Dor., Schneiderin.
Lutz, Math., Schneiderin.
Linder, Christine, Privat.
Igler, Gottfr., Schreiner.
6 *Süßer, Ad., Rechtsanwalt.
Süßer, Johanna, Priv.
Heßberger, Bernh., kgl. Staatsbahntechniker.

Anna-Straße.

(VI. [Rennweg-] Bezirk. Führt v. Friedhof, parallel der Rennwegerglacisstr., südlich, die Rottendorferstr. kreuzend, bis zur Gerbrunnerstr.)

G H 3 4.

½ **(Stadtgde.)** * Bureau der Stadtparkinspektion.
*Hollfelder, J., Hausmstr.
Popp, Wolfg., Kriminal-Schutzmann.
Walch, R., Krim.-Wachtmeister.
14 (Fiedler, A., Nürnbg.)
Lehritter, J., Bildh. (Atel.)
Schäfer, Otto, Laborant.
Rosa, Anna, Witwe.
Bieberich, Frz., Schmied.
Schneider, E., Kutscher.
Bauereiß, M., Lagerarb.
Schipper, J., Schreiner.
16 *Jungengel, K., Wwe., Holz- u. Kohlenhdlerin.
Burger, J., Schuhmmstr.
Weiß, Gg., Gärtner.
Hildmann, Osk., Wagenwärtergehilfe.
Kaupper, J., Hilfsbremsm.
17 Krick, Emil, Restaur. z. Erzherzog Karl.
*Bader, B., Metzgermstr.
Gaßner, Marg., Oberingenieurswitwe.
Harter, K., Schuhmmstr.
Ritter, G., Eisenbahnexp.
Steinert, Gg., Posterped. I. Klasse.
Fehn, A., Schneidermstr.
Fersch, Mart., Schreiner.
17½ Springer, Therese., Hotelbesitzerswitwe.
Datz, Karl, Vertreter der Nat.-Reg.-Kassen.
Brandl, G., k. Oberamtsr.
*Keller, Ant., Rechtsanw.
Sinsel, Otto, Kaufmann.
Schamberg, Karl, k. Reg.-Assessor.
Thein, Michael, Büttner.
Herold, Georg W., Postkondukteur.
19 *Dereser, A., Bäckerm. u. Kolonialwarenhdlr.
Tröger, J., k. Posterp. I. Kl.
Reichert, Mich., Privat.
Reichert, L., Postadjunkt.
Fuchs, Johann Anton, Posterp. a. D.
Köhle, Adolf, Bankbeamt.
Dereser, Mich., Privatier.
20 (Herold, Fr., Fabrik.)
Pechtold, Kath., Witwe.
24 (Schramm, Frz., Baumeister.) Neubau, z. Zt. unbewohnt.
26 (Leipold, A., Architekt.)
*Hofmann, Mor., Weingroßhändler.
*Hanauer, M., Kaufm.
*Ballin, Bernard, Agent.
Borberger, Frz., Privat.
Schneider, Friedrich A., k. Kreistierarzt.
Hammon, L., Bankdirekt.
Kayser, Karl, Kaufm.
28 (Bauer, M., Priv.-Witwe.)
Rahm, Friedr., Bahnexp.
Meyer-Olbersleben, M., k. Prof. a. d. Musikschule.
Hersch, Herm., Weinhdlr.
*Oppenheimer, Arnold, Rechtsanwalt.
Kohlenberger, Simon, Schreiner.

Arztlade[1]).

(V. [Dom-] Bezirk. Sackgasse von der Plattnerstr.)

E 4.

[1]) So genannt, weil hier die erste Apotheke stand, die ein Arzt hielt, also: des Arztes Verkaufsstelle.

1 Diem, Martha, Obsthändlerswitwe.
Höppel, Joh., Kaufm.
Diem, Hans, Kaufmann.
3 Baumann, K., Holzspaltenswitwe.
Bittner, Ad., Zeitungsstr.
5 Rothmund, M., Vikth.
Pfister, Barbara, Köchin.
Schmitt, Georg, Privat.
8 (Wagner, Gg., Rest.)
Beil, Theod., Hadernhdlr.
Sauer, Bab., Zugeherin.
Schumann, N., Bierführ.
Wolpert, Kilian Valentin, Handelsmann.

Augustiner-Straße[1]).

(V. [Dom-] Bezirk. Führt vom Vierröhrenbrunnen zur Neubaustr. und zum Johanniterplatz.)

D 4.

[1]) Nach dem ehemaligen Augustinerkloster Nr. 24 und 26 benannt. — Früher Rittergasse.

½ (**Stadtgemeinde.**)
Löw, Berta, Galanteriewarenhandlung.
Naumann, E., Konditor.
Steinheim & Jahreiß, Südfrüchten en gros (Lager).
Oberndörfer, R., Spezialgeschäftsinh. f. Schneiderartikel.
Bauer, Kath., Damensch.
Römmelt, J. Fr., Postadj.
Kuhn, M., Krauthändlw.
Uhlfelder, H., Agentenwe.
Krümpel, Bernh., Schuhmchrmstr. (Werkstätte, Eing. Wohlfahrtgasse).
1 *Eckstein, Metzgermw.
*Eckstein, Fritz, Metzgerei.
Eck, Theo, Spezialputzgeschäft.
Schlenker, Emil, Kleidergeschäftsinhaber.
*Goldschmidt, J., Herrengarderobe- u. Uniform-Maßgeschäftsinhaber.
Bachmann, J., Lederhdl.
*Lippmann, H., Kaufm., Kohl.- u. Agenturgesch.
Stoll, Jakob, Seminar-Oberlehrer.

[1]) Früher stand hier der Hof zu Hermann Münster.

Markert, Margareta, Gerichtsvollzieherswitwe.
Keller, M., Haushälterin.
Münch, Julie, Geschäftsf.
Herrmann, G., Damenschneiderin.
Lichtenberg, A., Schneidr.
2 (Will, Ad., Privatier.)
Will, Fr., Kürschnerei, Hut- u. Militäreffektengeschäft.
Beller, Käthchen, Schirmgeschäft (Laden).
Schlenker, Emil, Herrenkleidergeschäft (Laden).
Kaisers Kaffeegeschäft (Laden).
*Schnauffer, Heinrich, Stellenvermittlungsbur.
*Notariat III. (Bureau.)
Bott, Ludwig, Buchhandlungsdiener.
Bott, Kl., Damenschneid.
Bott, V., Damenschneid.
Sachs, S., Herrnkl.-Fab.
Weigel, Wolfg., Kaufm.
Metzger, B., Fabrikarbeit.
Blatterspiel, V., Schneid.
3 *Fuldheim, Jakob, Metzgermeister.
Kolb, Jakob, Schuhhändl.
*Erste Würzb. Eierteigwarenfabrik Hege & Steinbrückner, Milch- u. Molkereiprodukte 2c.
*Steinbrückner, Gg., Kfm.
*Hege, Joh., Kaufmann.
Hege, Lydia, Privatiere.
Fuchs, Kath., Wäscherin.
Kimmel, J. V., Schuhmm.
4 Wimpfheimer, Max, Schuhgeschäft.
Freudenberger, Felix, Buch- u. Papierhandlg.
Poms, J., Cigarettenfabr. (Laden).
Dillmaier, Steph., Sattler (Laden).
Eberhard, Hein., Kondit. (Laden).
*Straub, O., Rechtsanw.
Finke, R., Herrenkonfekt.-Geschäft.
Neugaß, Fr., Privatiere.
5 Barth, M., Zeugschm.-Witwe.
Barth, G., Eisen- u. Stahlwaren, Werkzeughandlung (Laden).
Barth, Albert, Kaufmann, Inh. d. Fa. G. Barth.
Straußer, Hannchen, Viehhändlerswitwe.
*Mehrer, Apoll., Witwe, Damenfriseuse.
6 *Goldschmidt, Karol., Hotelbesitzerin.
*Hotel J. Goldschmidt.
Goldschmidt, S., Hotelier.

[5]) Zur roten Höll'.

Kaufmann, J., Hotelbes. in Brückenau.
Blumenthal, H., Damenkonfektionsgesch. (Laden).
Kreuzer, Hans, Herrn- u. Damenfriseur.
Seelig, Geschw., Stickereigesch. (Laden).
*Goldschmidt, J., Herrengard.-Gesch.-Inh. (Lad.)
7 (Perathoner, J., Priv.)
Keupp, Ad., Manufakturwaren en gros (Laden).
Schneider, Gregor, Fris., (Laden).
*Saalheimer, M., Teilh. d. F.: J. Saalheimer Söhne, Tuch en gros.
*Silberthau, S., Kaufm.
Haas, Emanuel, Priv.
Männling, M., Spenglermeister.
*Braunschweiger, J., Kfm., Herrenkleiderfabr.
Müller, Gg. Ed., städt. Bauamtsdiener.
Erk, Berta, Kurz-, Weiß-, Wollwarengesch.-Inh.
Weickert, Frz., p. Wechselwärter.
Behr, J. G., Monteur.
Därr, J., Maschinenarb.
8 *Hetterich, St., Schuhwarengeschäft.
Süßer, H., Kolonialw.- u. Landesproduktenhdl. (Laden).
Marx, A., Weißwarenhandlung.
Arnold, L., Färb. (Laden).
Preuß, Hannchen, Privat.
Wehr, H., Dipl.-Ingen. u. k. Reallehrer.
9 Forchheimer, Sara, Inh. d. Fa. L. Forchheimer, Landesprodukte en gros.
Goldbach, M. H., Kolonialw.- und Cigarrenhandlung.
Staudt, Betti, i. F.: H. Träger, Fischgroßhandl.
Staudt, G., k. Gerichtsv.
Dann, Isaak, Warenag.
Glaser, Moritz, Weinh.
Hain, J., Schneiderm.
Schneider, Chr., Tüncher.
11 (Ulrich, Thomas.)
*Frankenfelder, Jerem., Metzgermeister.
Rohrer, Georg, Mineralwasser- u. Brauselimonadenfabr. (Geschäftsr.).
Hubmann, F., Tüncherm.
Scholl, Jak., Auslaufer.
Kohlmann, J., Schreiner.
Schneider, Joh., Arbeiter.
Ostertag, O., Zugeherin.
Seufert, Gg., Büttnerm.
Höfner, Sab., Zugeherin.
Fischer, Kasp., Spediteur.
Weidner, R., Zugeherin.
Straub, M., Schneiderm.
Müller, Gg., Schneiderm.
13 (Ursulinerkloster.)
Erk, Joh., Restaurateur.
Gabriel, A., Drechslermeister. (Werkstatt.)
Wackenreuter, J., Altwarenhandlg. (Laden).
Hetz, Stephan, Büttnermeister (Werkstatt).
Spiegel, Fr., Faßmaler u. Vergolder (Werkstatt).
Spiegel, Jos., Bildhauer (Atelier).
Sprenger, Lud., Tapezier.
Braun, Bab., Modistin.
Deppisch, Karl, Tüncher- u. Lackierermeister.
Betz, Juliane, Privatiere.
Karl, Mathilde, Privat.
Goldstein, Gg., Schreiner.
Kades, Bab., Wärterin.
Volpert, J., Handlungsg.
Keßler, M., Schuhmach.-Witwe.
Dülk, Gertraud, Privat.
Roth, Melch., Privatier.
14 Pröschel, M., Bäckerm.
Pröschel, Christoph, Priv.
Rüttinger, Joh., Hofdampfwaschanst. (Lad.).
Rupprecht, G., Näherin.
Wiesler, Josef, Geschäftsf.
Grubert, J., Kaufmann.
Tröster, J., Schneidermstr.
15 Schädler, Kasp., Priv.
Schädler, W., Tonofen- u. Herdgeschäft.
Führer, Otto, Friseur.
*Nastvogel, J., Essig-, Likör- u. Punschessenz-Verkaufsstelle (Laden).
Richter, Gg., Kolonialw.
Rosenbusch, Siegm., Manufakturwarenhändler.
Hofmann, Wilhelmine, Reg.-Funkt.-Witwe.
Koch, Herm., k. Reallehrer.
Wirsching, K., Witwe.
Blatterspiel, A., Schneid.
Knauer, Joh., Lack.- u. Schriftenmmstr. (Werkst.)
Vogel, A., Tapeziermstr.
*Schlee, Joh., Elekt. Wtt.
Buchele, R., Schneiderm.
Haas, J. Fr., Schriftsetzer.
Dreser, A., Schneiderm.
16 *Weigand, A., Kaufm., Drogen-, Material- u. Farbwarengeschäft.
Heßsche Tabakfabrik, Cig. und Tabak (Laden).
Eismann, L., Hutfabrik (Laden).
Süßer, Herm., Kolonialwarenhändler.
Seelig, Geschwister, Tapisserie- u. Stickereigesch.
Schwab, Geschw., Näher.

[13]) Früher Hof zum Schultheißen.

17 (Ursulinerkloster.)
Breitschwerdt, A., Schreinermeister.
Menko, Gebr., Kleider- u. Möbelgeschäft (Geschäftslokal).
Bock, R., Vergold. (Werkst.)
Lippmann, J., Buchbind. u. Kartonnagenfabrik.
Kirchner, Ant., Schreiner.
Nußbaum, Gebr., Schneidergeschäft.
Nußbaum, S., Schneidermeister.
Nußbaum, N., Schneidermeister.
Mützel, M., Schuhmm.
Häußler, G., Schneidmstr.
Fischer, G., Bäckergeh.
Baumiller, Joh., Kolportage-Buchhändler.

18 *Hammerbacher, H., Direkt. u. Bes. d. Odeonth.
*Odeon, Variététheater, Restaurant u. Café.
Wellhöfer, Magd., Cig.-geschäft (Laden).
Harburger, Ad., Herrenmaßgeschäft.
*Dreyler, Karl, Sekretär.

19 Harren, Jos., Photograph.
*Atelier Harren, Inh.: G. Harren, k. Hoflief.
Belz, Hrch., Warenagent (Comptoir).
Wald, Schaya, Cigarett.-geschäft (Fabrikräume).
Weigand, M., Büttnmstr.
Deville, J., Tapeziermstr.
Schreck, A., städt. Arbeiter.
Fuchsienberger, Josef, Schreinermeister.
Derr, Frz., Buchhalter.
Reges, L., Flaschenbierh. (Gesch.-Lokal).
Müller, Andr., Wäschereibesitzer.
Jungklaus, Mich., Zimmermann.
Thein, F., Ringparkarbeit.

20 (Buchner, Fr.)
*Saalheimer, J., Söhne, Tuchgesch. (Geschäftslok.)
*Sichel, Gebr., Weiß- u. Futterwarengroßhndlg., (Gesch.-Lokal).
Seckbach, B., Versicher.-Agent.
Haberstumpf, Friedrich, Schneidermeister i. Fa.: Gebrüder Haberstumpf.
Haberstumpf, Georg, Schneidermeister i. Fa.: Gebrüder Haberstumpf.
Rothmund, M., Wagenwärterswitwe.
Hetz, Stephan, Büttnermeister.

20) Früher stand hier der Hof zu den 4 Eichen.

22 (Hirth, Hofmann, Nagler, Wolpert.)
„Parsimonia", d. Rabattgesellsch. (Geschäftslok.).
*Schreinerinnung, Möbelmagazin.
Wald, Sch., Cig.-Gesch.
*Faulhaber, Dr. med., Spezialarzt f. inn. Krth.
Kraus, J., Studenten-Utensilienversand.
Rindskopf, J., Weingrh.
Wiedemann, K., Kaufm.
Diemer, Gg., Möbelarchit.
Stöcklein, Matth., Maschinenhausgehilfe.

22 1/2 (Schacht, Georg, Baumeister.)
*Metropol, Café.
*Zeuch, Peter, Cafetier.
Michels, Ch., Uhrmach., Gold-, Silber- u. opt. Waren.
*Hanauer, J., Privatiere.
*Hanauer, F., Bankier.
*Ballin, S., Weinagent.
Victor, S., Antiquit.-Hdlr.
Gehrig, K. Nik., Privat.

24/26 (Staatsärar.)
Altes Gymnasium.
Meirner, August, Hausmeister u. Pedell.

26) Das ehemalige Augustinerkloster. Hier wurde Dr. Martin Luther beherbergt, als er sich im Mai 1518 nach Heidelberg begab.

Aumühl-Straße.

(III. [Grombühl-] Bezirk. Zieht von der Schweinfurterstr. außerhalb der Bahnlinie östlich zur Faulenbergstr.)
J K 23.

12 *Roell, G., & Cie., Masch.- u. Eisenbahnbedarfsfabrik, Brückenbauanstalt.
Meichsner, J., Hausm.

Aumühle.
(Rosenblatt, Albrecht.)
Rosenblatt, J. & A., Handelsmühle.
Englert, Wilh., Restaur. zur Aumühle.
Mai, Fritz, Lohnkutscher.

Auvera-Straße[1].

(III. [Grombühl-] Bezirk. Zieht vom sog. Kohlenhof längs der Bahnlinie unter der Grombühlbrücke durch nach der Rimparerstraße.)
G H 2.

1) Benannt nach der Würzburger Bildhauerfamilie Auvera, welche im 18. Jahrhundert zahlreiche bedeutende Werke an weltlichen und kirchlichen Bauten schuf.

10 Weigand, Wilhelmine, Privatiere.
Weigand, Dr. G., pr. Arzt.
Klum, Marie, Witwe.
Hofmann, A., Bildhauer.
Himmel, A., bad. Zugführ.
Perzl, Klara, Lehrerin.
Bauer, L., k. Postoffizial.

12 (Weippert, Kath., Privatiere.)
Vogel, L., Kohlenhandlung (Lager).
Endres, Marg., Priv.
Claudi, Fritz, Buchdruck.
Herbert, Johann, Glaser.

14 (Weippert, Kath., Privatiere.)
Götzner, Ad., Schneider.
Wolf, M., Wagenw.-Geh.
Weßner, J., Heizer.
Schmidt, A., Taglöhner.

20 (s. Grombühl-Str. 42.)

Bach-Gasse.

(I. [Pleicher-] Bezirk. Parallel der Juliuspromenade von der Pleicherpfarrgasse zur Koellikerstr.)
D E 3.

1 Haaf, F., Metzgerm.
Weiglein, Marg., Produktenhandlung.
Roßkopf, W., Regierungs-Rechnungsrevisor.
Hertlein, J., Maschinenhausgehilfe.
Hertlein, Anna, Bahnwärterswitwe.

2 *Lindner, Fr., Bahnspediteur.
Günther, M., Privatiere.

3 Friedrich, M., Fuhrwerkbesitzer.
Glückert, Jos., Sackträger.
Schulz, Franz, Maschinist.
Wettengel, Martin, Fuhrwerksbesitzer.
Beringer, J., Malergeh.
Freibott, Ursula, Speisträgerin.

4 Erbacher, Kath., Priv.
Haupt, Gabriel, k. Gymnasiallehrer.

5 Roth, Wilhelm, Mat.- u. Farbw.-Händler, i. F. Kießling & Roth.
Brenner, Berta, Expeditorswitwe.

6 Rath, Jos., Schriftsetz.
Rügemer, Ther., Witwe.
Taschner, J., Stationsgh.
Koller, Ant., Wagenwgeh.
Schwarz, Kasp., Tüncher.
Werbach, J., Schneider.
Kreuzer, M., städt. Arbeit.

7 Richter, M., Restaur.-Witwe.
Richter, Hans, Restaur.
Mager, Seb., Dienstm.

8 (Engelbreits Erben.)
Kuhn, A., pens. Wagenw.
Fuchs, Ph., Schutzmann.
Wolf, Th. Fr., Schreiner.
Müller, W., Schneiderm.

9 Steiler, G., Tüncherm.
Deppisch, Wilh., Lagerist.
Stark, Elise, Weißnäher.

10 Urlaub, Sab., Kfmw.
Brendler, Wilh., Kutscher.
Repp, Jos., Schneiderm.
Ehrlicher, G., Pensionist.
Kimmel, Bb., Schrein.-W.
Körner, Ferd., Schieferdeckergehilfe.
Straub, Kath., Witwe.
Kimmel, Lina, Schneider.

11 (Mehling, A., Lager.)

12 Nuß, Ant., Schuhmachermeister.
Kleinschnitz, Andr., Priv.
Haberstumpf, Fritz, Konditoreiw.-Händler.
Wegner, Anton, Wagenw.
Schlütter, Frz., Briefstr.

13 *Mehling, A., Kaufm. i. F. J. Zirkelbach Nachf., Kolonialwar. en gros.

14 Hußla, Henriette, Seifenhandlung i. F. Fr. Hußla.
Jentzsch, F., Fahrradhdlg. u. Rep.-Werkstätte.
Hartung, N., Tapezierg.
Imhoff, K., Schneiderm.
Heilmann, L., Glasermstr.

Bader-Gasse.

(VII. [Peter-] Bezirk. Führt von der Peterskirche südwestl. zur Sanderstr., gegenüber dem Reuererkloster einmündend.)
E 5.

1 Schäfer, Sab., Hefenh.
Willanzheimer, Georg, Schneidermeister.
Lotter, Nik., Seifensieder.
Voll, Marie, Näherin.
Schießer, Eva, Witwe.

3 Lutz, Adam, Büttnerm.
Dömling, Mart. (Laden und Werkstätte).
Meißner, P. (Werkstätte).
Geißler, V., Schriftsetzer.
Hombach, E., Zugeherin.
Graf, Th., Tüncher.
Völker, Kath., Gemüseh.
Schäffner, K., Privatiere.
Kuhn, Kath., Näherin.

5 Balles, B., Schuhmw.
Balles, J. A., Bankdien.
Seltsam, Kunig., Witwe.
Vetter, L., Hausknecht.

7 Grätz, Ernst, Schuhmachermeister.
Kretschmar, K., Straßenbahn-Kassier.
Schätzler, Kath., Näherin.
Heilmann, A., Wäscherin.

9 Müller, Bab., Priv.
Steinmüller, Kunig., Zugeherin.
Alzheimer, Jos., Taglöhn.
Schmitt, F., Schreinergeh.
Karg, Marie, Näherin.
Scholl, Karl, Fuhrmann.
Schiller, Anna, Köchin.
11 Götz, Anna, Restaur.-Wtw. z. guten Quelle.
Fischer, M., Bildhauersw.
Geiß, Joh. Jos., Schuhm.
Flasch, August, Kutscher.
13 *Maier, Fanni, Apothekersw., Inhaberin d. Firma A. Mayer, Mineralwasser u. Spirituosen.
Stangl, Gottfr., Kaufm.
Stangl, Lina, Putzgeschäft (Laden).
Blümert, J., Auslaufer.

Bären-Gasse.

(I. [Pleicher-] Bezirk. Führt von der Gerberstr. zur Pleicherschulg.)
D 3.

1 Spatz, Benno, Kaufm.
2 (Pfannes, A., Kaufm.)
Schobert, Chr., u. F. Groß, Kuttler (Laden).
Hartmann, M., Hadernhändler.
Schmitt, A., Unterhändl.
Hanft, Joh., Güterführer.
Müller, B., Wäscherin.
Stiersdorfer, J., Schrein.
Mohr, Barb., Wäscherin.
3 (Gabler, F. X., Seifens.)
Lagerraum u. Keller von Seifens. Gabler.
Müller, A., Händler.
Langer, Frz., Taglöhner.
Ungerer, Gg., Invalid.
4 (Wundling, M., Restaurateur.)
Ranzenberger, Albert, Handelsmann.
Rupprecht, M., Schriftsetz.
Schardt, J., Auslaufer.
Schmitt, Ant., Schneider.
Adler, Anna M., Witwe.
Bühl, E., Wäscherin.
Schaupp, L., Invalidenrentner.
Staudenraus, Dorothea, Fuhrmanns-Witwe.
Lehrmann, M., Schiffermeister.
5 Kuhn, K., Privatier.
Schleicher, A., Fuhrwbes.
Knorr, J., Glasmaler.
6 Leyer, Dor., Schreinermeisterswitwe.
Sargmag. d. Schreinerinnung.
Lang, F., Hausmetzger.

2) Früher Schenke zum roten Rößlein.

Groß, Frz., Kuttlermstr.
Zimmermann, M., Briefträger.
Helbig, Balt., Kuttlerm.
Pfeuffer, Hans, Reisend.
Dorbath, Jos., Monteur.
Löhr, Gg., Schriftsetzer.
Dürrnagel, Ad., Wagenwärtergehilfe.
Hilpert, Mich., Schlosser.
Hock, Leo, Hilfsheizer.
Kaupert, A., Spengler.
7 Schultheis, Jos., Alteisenhändler.
9 Glos, G., Schlosserm.
Glos, Gg., jun., Schlosser.
Röchner, Gg. Fr., Schneid.
Riegler, Ther., Schneidermeisters-Witwe.
11 (Roth, Wilh., Kfm.)
Keller, J., Monteur.
Siegler, Joh., Postbote.
Bohn, Joh., Dienstmann.
Hagen, Joh., Pensionist.
11½ Weiß, Christian, Fuhrwerkbesitzer.
Amrhein, Jgn., Tüncherg.
Huller, Pet., Taglöhner.
Bayer, J., chem. Wäscher.

Bahnhof-Platz.

(II. [Hauger-] Bezirk. Vor dem Hauptbahnhof.)
F 2.

1 (Stadtgemeinde.) Examinatorhaus.
Fröhling, J. M., Examinator.
2 (Eisenbahnärar.)
*Bahnhof.
Stauber, Karl, Bahnhofrestaurateur.
Rasp, Johann, k. Eisenbahnbetriebsdirektor.
Dümmler, H., k. Oberinsp.
Dantscher, Alois, kgl. Direktionsassessor.
Perge, Th., k. Telegraphen-Oberbauführer.
Wöhrle, F., k. Oberbauinspektor.
Brönner, G., k. Obererped.
Häckelmann, J., k. Obermaschineninspektor.
Oertel, K., k. Oberinspekt.
Morgenroth, J., Badew.
Bitsch, Friedr., Werkf.
Seeber, Peter, k. Maschinenoberbauführer.
Prantl, Friedr., Hauptzollamtsdiener.
Brunner, Joh. Telegr.-, Werkführer.
Benkert, Gg., Stationsdiener.
Wißmann, Wilh., Stationsdiener.
Englert, Frz., Stationsmeister.
Karl, J., Stationsdiener.
Hofmokel, B., Bahnwärt.

Bahnhof-Straße [1].

(II. [Hauger-] Bezirk. Führt von der Stift-Hauger Kirche nördl. bis zum Kaiserplatz.)
F 2.

1) Früher die Teufelstorgasse.

½ **Güntter**, H., Glasermeister.
*Bayr. Bodencredit-Anst.
Gürber, Aug., Dr. med. et phil., Privatdozent f. physiolog. Chemie.
Haas, R., Rabbinersw.
Stern, Sali, Kaufmann.
Knecht, Kath., Rentnerin.
Schwaab, Th., Großhdlr.
Amschler, K., Briefträger.
Lang, K., Bankdiener.
1 Lohr, Anna, Privat.
Ehlen, Jsab., Privatiere.
Lohr, Auguste, Privat.
Lohr, Magd., Privatiere.
Gretsch, Barb., Privat.
Gretsch, Amalie, Privat.
Strauß, Karl, Lehrer.
2 (Staatsärar.) Stift Hauger Pfarrkirche.
3 Gundermann, Konr., k. b. Hofphotograph.
Böhme, Frz., Monteur.
Gehrig, Mathilde, Kleidermacherin.
Dieterich, Anna, Privat.
Bender, Th., Wagnergeh.
Link, J. M., Schneider.
Ehehalt, Jak., Privatiere.
Kühn, E., Theatermusiker.
4 (Kirchenstiftung Stift Haug.)
Scheller, Jos., Privatier.
Schmidt, K., Privatiere.
Albert, Anna, Privatiere.
Schad, Jos., Zugführer.
Flach, Vit., Aufs. d. städt. Krankenversicherung.
Träger, K., Zugmeister.
Warmuth, Mich., Taglöh.
Wagner, R., Bahnaspir.
Gempp, Fritz, Kaufmann.
Metzger, J., Briefträgergehilfe.
5 *Wecker, Gg. K., Bes. d. Hotel z. „Sonne".
6 *Steup, K. L., Spedit. i. F. Ant. Fischer, Speditionsgeschäft.
Weinhäupl, G., Prokur.
Müller, Ad., Buchhalter.
Popp, Marg., Privatiere.
*Müller, Adam, Kaufm.

2) Erbaut 1670 von dem Baumeister Petrini nach der Peterskirche in Rom. Die alte um 997 erbaute Stiftskirche wurde 1657 eingelegt.

7 *Wecker, Gg. K., Bes. d. Hotel z. „Sonne".
8 *Riegel, Gg., Lohnkutschereibesitzer u. Lastfuhrwerksbetrieb.
Seuffert, Josef, landw. u. gew. Maschinengesch. Inh. J. A. Schleicher.
Joas, Jos., Zugführer.
*Seubert, Christ., Kaufm.
*Pfetscher, M., Nachfolg. landwirtschaftl. Samen-, Kraftfutter- und Kunstdüngerhandlung.
Böhringer, G., Oberkelln.
Kraus, A., Kofferträger.
Christ, S. Wachsziehergeh.
Förderer, Frz. J., Kaufm.
9 *Pfister, M., Flügel- u. Pianofabrikant, k. Hofl.
*Pfister, Nik., Flügel- u. Pianofabrik, k. bayer. Hoflief. (Magazine u. Werkstätten.)
Sattler, W., Photogr. u. Ansichtspostkarten-Engros-Händler.
Throner, Ludwig, k. Justizrat u. Notar a. D.
Himmelseher, E., Wtw.
Rauch, Gg., Bankbeamt.
Barthel, Ad., Betriebsleit.
Barthel, K., Bankkommis.
10 u. 10 a Blindeninstitut.
Landthaler, M. Fl., Ober. (Die Schwestern siehe in Abt. III, Kirche.)
11 (Stadtgemeinde.)
Arnold, Dora, Damenkonfekt.-Inhaberin.
Körte, W. M., k. Reg.-Dir.
Zoeller, Jos., Kaufmann.
Arnold, Anna, Kreiskassafunkt.-Witwe.
12 *Scheiner, Käthchen, Privatiere.
Franz, Friedr., Privatier.
Stellwag, Julius, Priv.
Weippert, G., Posterped. a. D. u. Bureaubeamter.
*Volkenstein, M., Papiergroßhändler, Inhaber der Fa. Karl Scheiner.
Körber, Phil., Hoteldien.
Baier, Ant., Spenglerg.
Hostombe, Hans, Packer.
13 Zänglein, Edm., Kfm.
Storz, Herm., Kaufm.
Weis, Anna, Privatiere.
Weis, Eva, Lehrerin.
Rübig, Barbara, Witwe.
Hart, Kath., Wäscherin.
Strohmenger, Eva, Büglerin.
Süßmann, Th., Büglerin.
Lacher, Josef, Portier.
Orth, Karl, Hausdiener.
Zipperich, M., Wäscherin.
Huberth, J., Schuhmach.-Meister.

11) Hof Mährlein.

14 (Stadtgemde.) *Wasserwerk.
*Seufert, Andr., Portier.
Bischofsberger, K., Masch.
Herget, Aug., Rohrmstr.
15 (Th. Buchner, Privatiere i. München.)
Rüdel, Jos., Hotelportier.
Grasser, Joh., Säger.
Roeser, Valentin, Herren- u. Damenfriseur.
Loch, S., Postadjunkt.
Siegler, Fr., p. Zugführ.
*Wildt, Hub. W., Damenschneider.
Schmeißner, Anna M., Zugführerswitwe.
Gack, Gg., Lokomotivf.
Geist, Konrad, Zugführ.
Geist, Marie, Damenschn.
Weber, A., Lehrer a. D.
Busch, Herm., Oberkelln.
Hosling, Dorothea, Wtwe.
Lutz, Ed., Postadjunkt.
16 (Stadtgemeinde.)
Knabenhort II u. Mädchenhort.
Hergenröder, Lorenz, Ingenieur a. D.
Andre, K., Betr.-Assist.
Häusler, M., Examin.-W.
Werberich, J. G., Arb.
Herr, Konrad, Monteur.
Holler, Friedr., Monteur.
Holler, Doroth., Kleiderm.
Prell, Christian, Werkmeister.
Thomaier, Joh., Heizer.
16½ (Stadtgemeinde.)
Hauger Schulhaus.
Schauer, Josef, Schulhausmeister.
Graumann, P., Werkm.
18 *Pachmahr, A., Weinwirtsch. z. „Riesenquelle" u. Bierl. z. „Gifthütte".
Schelbert, Ph., Wagenw.
Bach, Otto, Schenker.
20 Maul, Phil., Rentier.
Hellmuth, Val., Kolonialwarenhändler.
Ströber, Hein., Prokurist.
Maul jr., Mich., Aepfel-, Heidelbeer-, Johannisbeerweinverkauf.
Pfaff, Helene, Privatiere.
Steinleitner, J., Uhrengroßhändler.
Fels, J., Kaufm. u. Agent.
22 Streiter, Eug., Priv.
*Eck, Fritz, Getreidehandlung en gros (Compt.)
Grießmeier, Aug., Forstmeisterswitwe.
Heffner, Jsab., Privat.
Heffner, Anna, Privat.
Schüpferling, J., Postadj.

14) Früher die Gullenmühle. Die Gasfabrik wurde 1854/55 erbaut.
16) Früher Taubstummeninstitut.

24 Klüpfel, Gg., Priv.
*Schloß, M., Weingroßhl.
*Popp, F., „Universal"-Handels- u. Immobil.-Bureau u. Buchdruckerei.
Baldi, Sophie, Gymn.-Prof.-Witwe.
Schlosser, L., Bahnassess.
26 *Oppenheimer, Dr. L., Spezialarzt f. Frauenkrankh. u. k. Hofrat.
Krug, Gg., k. Oberregier.-Rat.
*Meeh, Jul., Großkaufm.

Barbara-Straße[1].

(VI. [Rennweg-] Bezirk. Zieht parallel der Gneisenaustr. in östl. Richtung.)

J K 3.

1) Mit Bezugnahme auf die nahegelegene Artilleriekaserne nach St. Barbara, der Schutzpatronin der Artillerie benannt, früher die „Lehnleite", nach der alten Markungs-Lage gleichen Namens.

10 (Silbermann, Alb., Brauereibes. i. Reppendorf.)
Lauck, F., Restaurateur zur Theresienhöhe.
Röder, Nik., Pensionist.
Vornkeller, Ph., Büttner.
Koch, Friedr., Schlosser.
Hümmer, K., Oekonom.
12 *Eck, Georg, Fuhrunternehmer.
Schneider, M., Arbeiterin.
Schmitt, A., Bahnarbeit.
Hofmann, Ignaz, Stationsgehilfe.
Kellermann, Frz., Zimmermeister.
Huth, August, Monteur.
Fischer, Sebastian, Installationsgehilfe.
Forster, J., Monteur.
Rehm, A., Schneiderm.
Wirth, Babetta, Näherin.
Schüchner, K., Zugeherin.
12½ Friedrich, Johann, Landwirt.
Schneider, H., Schuhm.
Würstlein, Konr., Magazinsarbeiter.
Schneider, J., Maler- und Tünchermeister.
Landwehr, S., Kutscher.
Krümpel, A., Zugeherin.
Simon, J., Taglöhner.
Kaiser, Joh., Fabrikarb.
Kümmet, Marie, Taglöhners-Witwe.
Gurg, Ursula, Witwe.
Endres, Marg., Witwe.
Schott, Josef, Schlosser.
Drechsler, A., Kohlenarb.
14 Reinfurt, E., Mehl- u. Landesproduktenhdlr.
Röll, Bernhard, Masseur und Badmeister.
Joas, Joh., Stationsgeh.
Becker, K., Heizer.
Weininger, M., Maurer.
Kindl, J., Zimmerm.
Rudolph, M., städt. Wegmacher.
Gutermuth, J., Fabrikarb.
16 (Rosenblatt, A., Kfm.)
Neun, Ant., Bäckerswtw.
Naßer, Joh., Fuhrmann.
Neubert, Mich., Privatgärtner.
Muth, Friedr. Schneider.
Löwisch, Magd., Näherin.
Renn, Heinr., Taglöhner.
18 Pfeuffer, Gg., Produktenhändler.
Brönner, Korbin., Masch.-hausgehilfe.
Köhler, Herm., Schreiner.
Schönbein, L., Fabrikarb.
Roth, Ludw., Maschinenhausgehilfe.
20 Faulhaber, Sophie, Viktualienhändlerin.
Roßmark, K., städt. Arbeit.
Sommerer, Franz, Tagl.
Schuckert, B., Zeitungsträgerin.
Eisenreich, Fanni, Taglöhnerin.
22 Schmitt, L., Metalldr.
Bischofsberger, A., Vorarbeiter.
Schmitt, A., Privatiere.
Kaiser, M., Taglöhner.
23 (Ehemannsbrauerei Kitzingen, Konkursverwaltung.)
Streng, Joh., Milchhdlr. und Restaurateur zum „Mönchberger Hof."
Ziegler, K., Taglöhner.
Wagenhäuser, G., Kohlenauslader.
Meder, Ed., Schuhmmstr.
Kilian, G., Musiker.
Emmerling, A., Bahnarb.
Fränznick, J., Oekonom.
Herget, Philipp, Taglöhn.
Roßmark, Gg., st. Arbeit.
24 Heller, Josefine, Produktenhändlerin.
Heller, Andr., Prodkhdlr.
Meier, Marie, Witwe, Taglöhnerin.
Spinnler, Joh., Magazinsarbeiter.
Meierhöfer, Mich., Priv.
25 (Weßner, Gust., u. **Stöhr** Rosa.)
Rommel, Elise, Witwe.
Rönnert, Joh., Maurer.
Karl, Johann, Taglöhner.
Lehrieder, Elise, Näherin.
Weßner, Mich., Schlosser.
Hofmann, Gg., Sackträg.
Grimm, A., Wäscherin.
Meder, J., Alteisenhdl.
Balling, J., Wagner.
Gebhard, Marg., Witwe.
Kimmel, Jos., Taglöhner.
Müller, Kunig., Witwe.
Göb, G., Bohrmaschinist.
Wagner, J., st. Arbeiter.
Bertel, Gregor, Taglöhn.
Rohracker, Elise, Wechselwärterswitwe.
Dirscherl, W., Arbeiterin.
Schmitt, Erh., Taglöhn.
Stark, M., Magazinarb.
Ott, Georg, Fuhrknecht.
Haas, Konr., Taglöhner.
Ehrhard, B., Fabrikarbeit.
Krieger, Josef, Taglöhner.
Balbach, Babette, Witwe.
Geßner, Jos., Taglöhner.
Schimmel, G., Fuhrkn.
26 (Jugenheimer Dampfmühle.)
Kellermann, Michael, Zimmermann.
Bröse, Albr., Zimmerm.
Hertlein, Magd., Witwe.
Schäffer, Fritz, Taglöhner.
Utz, Johann, Taglöhner.
Conrad, K., städt. Arbeit.
Väthröder, G., Fabrikarb.
27 (Schubert, K., Kaufm.)
*Schubert, Carl, & Cie., Kohlenanzünderfabrik u. Holzkohlenspezialhandl.
Spiegel, Gg., Ablöswärt.
Himmler, Fr., Metzgerm.
Kirsch, A., Schrankenw.
Zöller, Joh., Schuhmm.
Eckert, O., Eisendreher.
Kestler, Joh., Schlosser.
Kestler, K., Kleidermach.
Feldle, P., Fabrikarbeit.
Ungemach, Anna, Schifferswitwe.
Adler, Klem., Schlosser.
Hohmann, J., Schlosser.
Fischer, K., Schlosser.
Frauenstein, J., Taglöhn.
28 (Sahlender, Kunig.)
Sahlender, Ed., Bäckerm.
Bischofsberger, Markus, Telegraphenarbeiter.
Ziepfel, J., Schuhmmstr.
Bankl, Joh., Schlosser.
Kraft, A., Magazinsarb
Huth, Karl, Häfner.
Schneider, F., Taglöhn.
Huth, Matth., Schlosser.
Zahn, Barb., Taglöhn.
30 (Faulhaber, Mart.)
Hemm, Nik., Viktualien- u. Produktenhändler.
Zimmermann, Georg, Maschinist.
Gießübel, Ad., Bureaud.
Firsching, Gg., Agent.
Heßdörfer, Fritz, Privat.
Korb, H., Maschinhsgeh.
Meißner, B., Taglöhnerin.
31 (Schloß, A., Kaufm.) Fabrikgebäude. (Eing. Gneisenaustr. 18.)
32 Mittnacht, Valentin, Produktenhändler.
Knauf, Joh., Hilfsheizer.

Marschhäußer, A., Steinh.
Marschhäußer, S., Wwe.
34 Eckhof, Bab., Wtw.
Eckhof, Ph., Schneiderm.
Eckhof, Elise, Schneiderin.
Klein, J., Lagerarbeiter.
Schmitt, Leonh., Maurer.
Rommel, Fr., Taglöhn.
Schwab, Josef, Tüncher.
35 (Staatsärar.)
Schöller, J., Bahnarb.
Pickel, G., Stationsdien.
Bemmerlein, Gg., Maschinenhausgehilfe.
Bär, K., Maschinenhsgeh.
Stühler, M., Kanzleigeh.
36 (Rückert, P., Lohnk.)
Popp, Bernh., Glaser.
38 Callian, J., Blockw.
Rosenberger, G., Maurer.
Kaiser, J., Maschinenm.
Gleußner, Jos., Erdarb.
Fröhlich, M., Steinmetz.
Liebenstein, A., Tüncher u. Maurer.
Hüller, Seb., Hefenhdl.
Reiß, L., Maschinenarb.
Schrüfer, Joh., Taglöhn.
40 (Burkholz, Margar.)
Burkholz, J., pens. Stationsdiener.
Walter, Franz, Taglöhner.

Bauer-Straße[1]).

(I. [Pleicher-] Bezirk. In der Dürrbachau zwischen der Zellerhaltstelle und der ehem. Zeller Mainübersahrt.)

1) Benannt nach Andreas Friedrich Bauer, dem Mitbegründer der Schnellpressenfabrik Koenig & Bauer.

1 *Deutsche Steinwerke C. Vetter, A.-G.
Brandl, J., Werkmeist.
Hofmann, Wilh., Portier.
Schork, Heinr., Brennm.
4 *Belser, Karl, Zementwarenfabrik.

Bergmeister-Gasse[1]).

(VII. [Peter-] Bezirk.) Führt von der Peter- u. Ob. Johannitergasse nach der Elefantengasse.)

E 5.

1) Benannt nach dem „Bergmeisterhof" (jetzt Haus Nr. 2) d. i. dem Hof des Hüters über die domstiftischen Weinberge.

1 Vierheilig, F. X., Univ.-Buchbinder u. Schreibwarenhandlung.
Achtmann, J., Revisions-Oberaufseher.
Riedl, J. B., Stationsgeh.
Brach, Martin, Tüncher.
Stahl, J., Schneidermstr.
Schmitt, Frz., Tapezier.
Mahr, M., Taglöhnerin.
2 (Bergmeisterhof.)
(**Schnabel**, Jak., Pfarrer in Reichenschwand).
Kraft, B., Uhrmacherm.
Walter, Erhard, Sekretariatsgehilfe.
Windisch, K., Schneiderm.
3 Störrlein, L., Privat.
Störrlein, A., jun., Kaufm.
Seitz, Kl., Amtdrswitwe.
Klein, Chr., Schneiderm.
4 Wegmann, Jos., Schreinermeister.
König, B., Aushilfsköch.
Schönberger, M., Zugeh.
Rienecker, K., Zugeherin.
Bischoff, A., Install.-Geh.
Deppisch, Marie, Invalidenrentnerin.
Korb, Georg, Schreiner.
Ziegler, Bb., Verkäuferin.
Theuerlein, Th., Privat.
Botsch, Gret., Strickerin.
5 (Vervier, Jos., Metzg.)
Gander, Fr., Schneiderm.
Ehehalt, Kam., Bureaud.
Wilbald, M., Kleidermacherin.
6 Kluge, Bab., Schlossermeisterswitwe.
Scheller, Jos., Schlosserm.
Seubert, Joh., Schiffer.
Erhard, Gg., Schuhmm.
Heckelmann, A., Kinderfr.
7 (Kratz, Gbr., Baumstr.)
Klüpfel, Pauline, Bügler.
Reinhart, Anna, Bäckermeisterstochter.
Schneider, Franz, Korbm.
Mayring, R., Bezirksarztwitwe.
Küttenbaum, K., Bäckermeisterswitwe.
Häusler, Fr., Lagerhalter.
Limpert, Lor., Auslaufer.
Bayer, E., Maler und Vergolder.
Jäger, Fritz, Photograph.
8 (Brauh. Würzburg.)
Heßdörfer, Andr., Rest. z. Auerhahn.
Heß, J., Schneidermstr.
Wirsching, Frz., Maler.
Bureau d. Mal.-, Tünch.-, u. Lack.-Vereinigung.
Ohly, Heinr. Th., Schrein.
Weißensee, Anna, Steinhauerswitwe.
Neckermann, H., Näherin.
Schmitt, St., Straßenb.-Kontrolleur.
Anger, Elise, Wäscherin.
Anger, Gg., Schreiner.
Dorsch, A., Wäscherin.
9 Marik, J., Vergolderm.
Koch, Anna, Damenschn.
Thinemann, G., Kirchend.
Zimmer, Just., Witwe.
Deutscher, Karl, Postbote.
Röder, Hans, Uhrmm.
Böger, Friedr., Musiker.
Wagner, B., Steindrucker.
11 Fries, H., pens. Feldw.
Fries, Philom., Kolonialwarengeschäft.
Gerpott, Kunig., Privat.
Huberth, Pet., Kellner u. Lohndiener.
Hackstetter, K., k. Regierungsbaumeister.
Page, Gg., städt. Heizer.
Bühl, Kath., Näherin.

Bibra-Straße[1]).

(V. [Dom-] Bezirk. Von der Hofstr. zur Domerschulstr. ziehend, endet gegenüber dem Klerikalseminar.)

E 4.

1) Benannt nach Lorenz von Bibra, dem trefflichen und kunstfreundlichen Würzburger Fürstbischof (1495—1519); früher hieß die Straße „Domerpfaffengasse".

1 (Würtzburg, L., Freiherr v., Kgl. Kämmerer, erbl. Reichsrat u. kgl. Oberstleutnant à l. s.)
Schmitt, J. A., Tapezier.
Stahl, Michael, Fuhrm.
Walther, T., Privatiere.
Moller, C., Schneidermeisterswitwe.
2 Kleinschroth, Georg, Rest. z. Stadt München.
Kurzwart, M., Lokomf.
Kleinschroth, L., Techniker.
Correll, Karl, Kaufmann.
Ott, Greg., Schweineh.
Kanieber, Franz, Büttner.
Söltner, G., Bauführer.
2½ *Putz, J., Schneidm.
Joseph, M., Viehhändl.
Schaefer, J. G., Priv.
Koob, Konst., Oberery. bei d. k. b. Eisenbahnbetriebsdirektion.
Hagemann, Marg., Wtw.
3 Zink, Marie, Priv.
Pension Zink.
Materialverwaltung des k. Oberpostamts.
Wild, M., Arztswitwe.
Stockert, Christ., Gymnasialprofessor a. D.
Bürger, R., St. Anna-Stiftsdame.
Dippold, J., Schreinergehilfe.
4 Hufnagel, G., Holzbildh.
Hartmann, J., Schuhmm.
5 *Köhl, K., Mag.-Rat und Landtagsabgeordneter, Geschäftsl. d. „Verlagsdruck. Würzburg".
*„Verlagsdr. Würzbg." G. m. b. H. (Bureau u. Offizin).

3 u. 5) Domherrnhof Schrotzberg.

Beyl, Gg., Direktor eine Höheren Töchterschule u. Pensionat.
Héraut, Pauline, Lehrerin d. franz. Sprach.
Rosbach, Math., Oberamtsrichterswitwe.
Rosbach, Helene, Klavierlehrerin.
6 (Bamberger, N., Distr.-Rabbiner.)
Isr. Lehrerbildungsanst.
Kuttner, Sally, Lehrer u. Verwalter a. d. isr. Lehrerbildungsanstalt.
Einstädter, R., Präzeptor a. d. isr. Lehrerbildungs-Anstalt.
7 Wüst, J., Kleiderhdl.
Mauckner, Ed., Stationsgehilfe.
Lautenschlager, H., Rentamtsoffiziant.
Rosenberger, Hch., Inzir.
Zahner, J., Kaufmann.
Ort, Gretchen, Damenschneiderin.
8 Micheler, Fr., Tapezier und Dekorationsgesch.
Heller, A., pens. Pfarrer.
Gebhardt, E., Näherin.
Hein, Franz, Techniker.
Meier, Herm., Goldarb.
9 Kronewald, Adalb. Tünchermeister.
Kraus, Peter, Schriftenmaler u. Vergolder.
Albert, Anna, Wasch-Anstaltbesitzerin.
Stühler, Aug., Schneider.
Dotzel, S., Wasserwerksarbeiter.
10 Heim, J., Privatier.
Pfeuffer, A., Kaufmann.
Friederich, K., Restaurw.
Kleinhans, K., Wäscherin.
Knorz, Kath., Witwe.
Falkenmaier, Jak., Kfm.
11 (Stadtgem.) Kinderbewahranstalt.
Herrmann, Bl., Oberin.
12 *Uhl, A., Schlossermeister.
Zuchtriegel, K., Pensw.
13 (Hirth, G. F., Priv.)
*Expedition der Neuen Würzb. Ztg. u. Buchdruckerei C. Huhn.
*Huhn, C., Zeitungsverl. u. Buchdruckereibesitzer.
Schicker, Christ., Auslauf.
Schießer, Ant., Flaschenbierhandlung.
Schneider, Gg., Musiker.
Rothschild, E., Kaufmw.
Hörst, Katharina, Köchin.
14 (Kongregation der Töchter vom göttlichen Erlöser.)
Z. Zt. unbewohnt.

7) Ipsmühle.

15 (Staatsärar.)
Hemmrich, Gg., Domvikar, Militärprediger u. subst. Religionslehrer am neuen Gymnasium.
Hemmrich, M., Lehrerin a. d. Stadtschule.
17 Bamberger, Nathan, Distrikts-Rabbiner und Vorst. d. isr. Lehrerbildungsanstalt.
19 *Mittenzwey, Josef, Tüncher-, Maler- und Lackierermeister.
Beifuß, Gg., Kolonialwarenhändler.
Dettelbacher, F., Dekat.
Fischer, K., Schneiderm.
Hofmann, Val., Schneidermeister.
Dehner, J., Lokomotivh.
Menig, Isidor, Arbeiter.
Strobel, Bab., Witwe.
Zoller, Adam, Auslaufer.
Gerber, Seb., Schreiner.
Kolb, J. G., Papierwar.- u. Dütenfabrikant.
Kaufmann, Fritz, Unterhändler.
Heppel, P., Privatier.
21 (Uhl, Ant., Schlosserm.)
Neth, Josefine, Schneidermeisters-Witwe.
Völkel, G., Briefträger.
Eichner, Lud., Schriftsetz.
23 *Schenk, Andr., Lohnk.
Sennefelder, F., Schrein.
Issing, Adam, Tapezier.
Issing, Joh., Friseurin.
Scholl, Elisabeth, Witwe.
*Schilling, Adam, Gastwirtbureau u. Stellennachweis des Kellnervereins Frankonia.
Dreitz, Vitus, Korb- u. Sesselflechter.
25* Müller, Berta, Priv.
*Müller, Adolph, Weingroßhandlg. (Geschäftslokalitäten).
Hareck, Eugenie, Opernsängerin.
Münzel, Marie, Werkmeisterswitwe.
Schlesinger, K., Lehrersw.
Müller, Justin, Weingroßhändler.
Blum, Mar., Direkt.-We.
Hauser, Klara, Privatiere.
Hauser, Am., Privatiere.
27 Schmitt, Bab., Rechtsrats-Witwe.
Banzer, Frz. X., Maler u. Vergolder.
Schleinkofer, B., Opernsängersgattin.
Fleckenstein, Ottilie, Bezirksamtsdienerswitwe.
Reinhardt, Ad., Schausp.
Riepenhausen, Carola, Redakteurs-Witwe.

Blasius-Gasse[1]).

(IV. [Neumünster-] Bezirk. Führt parallel mit dem Kürschnerhof v. der Domstraße zum Marktplatz.)
E 3 4.

1) Früher Schleifergasse

1 Treutlein, A., Priv.
Engelhardt, Ph., Lederh. (Laden.)
Treutlein, Ad. Dr., Ober-Arzt im kgl. 9. Inf.-Rgt.
Söltner, K., Zahntechn.
*Schwarz, G., Cigarrengeschäfts-Inhaber.
3 *Grimm, Rich., i. F. Joh. Conrad Schäfer, Delikatessen-, Konserv.-, Wein- und Kolonialwaren-Handlung.
Grosch, A., Weißnäherin.
Grosch, R., Schneiderin.
Reichert, Frz., Schneider.
Rügamer, Jos., Fensterreiniger.
Kraft, Gg. P., Schuhmm.
Fritz, Simon, Packer.
5/7 Stecher, Wilh., Zinngieß. m. Elektromotorb.
Böhnlein, H., Metzgerm. (Laden).
Bullinger, Anton, Bäcker.
Kunzmann, Frz., Bäcker.
9 Kraemer, D., Privatierswitwe.
*Popp, Phil., Wildbret- u. Geflügelhdlg. (Lad.)
*Bootz, Dr. A., prakt. Arzt.
11 Gerling, A., Schuhmachermeister.
Ruckert, Ludwig, Zinng. (Lager).
13 *Ruckert, L., i. Firm. Frz. Ruckert, Zinngieß., Glas- u. Steinguthdlg.
15 Kaufmann, G., Rest. z. Blasius.

3) Vormals zum Trauben.
9) Zu den Knöpfen oder Rosenberg genannt.

Blöhlein[1]).

(IV. [Neumünster-] Bezirk. Sackg., nördlich von der Bronnbacherg.)
E 3.

1) Sonst das Retzstadter Höflein.

1 Rudolph, H., Weinhdl.
*Harth, P., Baum.-Hdl. u. Staubabsaugungs- u. Reinigungsgeschäft.
Rudolph, Al., Sprachlehr.
Hofmann, K., Buchhalter.

1) Zum großen Burbaum, sonst zum Eberhorn.

2 (Stadtgem. Grasser'sche Stiftung.)
Kreller, M., Postkondw.
Grasser, Marg., Witwe.
Müller, Magd., Witwe.
Müller, Jos., Zugeherin.
Steiler, Karl, Kellermstr.
3 Wegmann, Ad., Schlossermeister.
Konrad, El., Zugeherin.
Reinhardt, Aug., Schuhmachermeister.
Dietrich, F., Meerrettichhändler.
Endres, A., Zugeherin.
Oppelt, A., Güterführer.
4 (Hofmann, P., Teilh. d. Fa. J. A. Hürlimann.)
*Hürlimann, J. A., Käsegroßhdlg. (P. Hofmann u. O. Mayr).
*Mayr, O., Käsegroßhdlr.
Beck, Lud., Kaufmann.
Seufert, Paul, Korbmach.
Brecht, Barb., Strickerin.
Joa, Marg., Wäscherin.

Blumen-Straße.

(VIII. [Sanderau-] Bezirk. Von der Randersackererstraße [Sanderwasen] zum Main führend.)
D E 6 7.

5 Pschiebel, W., Buchdruckereifaktor.
Baumann, Lench., Oberkondukteurswitwe.
Ruland, Fr., städt. Archit.
Ruland, H., Bankbeamt.
Reuß, Herm., Privatier.
Haseidl, Theodor, Bahnbautechniker.
Ledermann, Ther., Amtsrichterswitwe.
Popp, M., Reall.-Wwe.
Hörner, Anna, Köchin.
Frener, Anna, Privat.
6 Hamm, Marg., Bäckermeisterswitwe.
Müller, Eva, Amtsger.-Sekr.-Witwe.
Amend, A., k. Kreisblindenanstaltslehrer.
Hubert, Bab., Privatiere.
Hartig, Bab., Kellmstrw.
Meixner, Joh., Bahn-Expeditor.
Leuthel, P., Gend.-Oberwachtmeister.
Webenbauer, B., Kellner u. Lohndiener.
Marr, Kil., Zimmerm.
Fleischmann, G., Telephonvorarbeiter.
Kuchenreuther, M., Sekretariatsgehilfe.
Zimmer, Gg., Schreiner.
Bichtel, L., Bur.-Diener.
Bayer, Soph., Wäscherin.
7 Amend, Kilian, Priv.
Schmidt, Nik., Metzgermeister (Laden).
Hennermann, Margar., Privatiere.
Reißelsberger, K., Witwe.
Zorn, G., Hauptlehr. a. D.
Amend, Frz., Buchhalter.
Amend, Hans, Magistr.-Sekretär.
Weber, B., Hptmnwtw.
Ebner, Karl, Architekt.
Fleischmann, B., Priv.
8 (Endres, A., Privat.)
Preisig, Ant., Pensionist.
Spitzer, Jos., Weinhandl.
Markert, Franz, Privat.
Schäfer, Anna Marie, Kaufmannswitwe.
Nöth, Georg, Taglöhner.
Häfner, D., Schmiedswt.
8½ (Endres, A., Priv.)
Gutberlet, Emma, Privat.
Emrich, E., Bezirkshauptlehrer u. Lehrer a. d. Stadtschule.
Baunach, A., Lehr. a. D.
Hoffmann, Hans, städt. Oberbauführer.
Zobel, Konr., Rentamtsoffiziant a. D.
9 Albrecht, A., Privatiere.
Escherich, Adam, pens. Aufschlagverwalter.
Dechelmann, Friedrich, Bahnpostadjunkt.
Mernsinger, Joh., Priv.
Bauch, Heinr., Assistent am pharmaz. Institut.
Hofmann, Elise, Privat.
Singer, Leo, Buchhalter.
Grimm, Marie, Witwe.
Grimm, Rosa, Lehrerin a. d. Stadtschule.
10 Fersch, Marie, Privatierswitwe.
Diem, Karl, Mag.-Sekr.
Rink, Josef, Kaufmann.
Gebhard, Jos., k. Kanzlei-Expeditor.
Them, Gg., Reg.-Funkt.
Schmitt, A., städt. Kassier.
Wütschner, M., Kontr.-W.
Schmitt, Ferdinand, Sekretariats-Assistent.
Wagner, K., Rechtsprakt.
Frohmayer, G., Fensterreiniger.
11 Wagenbrenner, J., Lehrer.
Popp, Amalie, Privat.
Glenk, Joh., fürstl. Rat.
Heil, M., Bahnmeisters w.
Eulenhaupt, Christine, Lehrerswitwe.
Heßberger, F., Privatiere.
Kiesl, F. X., k. Univ.-Prof.
Thein, Konr., Pensionist.
Kirsch, M., pens. Wechselw.
12 Malo, H., Weinwirt z. „Weinst., z. Rheinpfalz".
Mölzer, F., k. Förster a. D.

Schramm, August, Versicherungsbeamter.
Pfeiffer, Ludwig, Stadtschullehrer.
Stengel, Jak. Hermann, Sekretariats-Assistent.
Eichberger, Hans, Verwaltungsfunktionär.
Raith, Kath., Aufschlageinnehmerswitwe.
Raith, Josef, Buchhalter.
Bauereiß, Aug., k. Intendantursekretär.
13 Spieß, F., Privatiere.
Faulhaber, F., Assessorsw.
Mark, Crescentia, Priv.
Bechtold, Oskar, Kaufm.
Bogenberger, Max, k. Intendantur-Sekretär.
Müller, Ludw., Architekt.
Leimeister, Balth., Buchh.
Benkert, A., Schiedsgerichts-Funktionär.
Arnold, F., Schriftsetzer.
Werthel, Marg., Köchin.
14 (Egelhaaf, Hugo u. **Karl**, Franz.)
Klee, Emilie, Witwe.
Franz, Anna, Postspezialkassierswitwe.
Greyer, A., Bankbeamter.
Winter, Hans, Posterpeditor I. Klasse.
Friedrich, Josef, Telegraphenadjunkt.
Wiesner, Kathinka, Oberamtsrichterswitwe.
Götz, Andr., städt. Oberbauführer.
Kistner, P., Stadtschull.
Limpert, K., Stadtschull.
15 (Hartner, Joh. Paul.)
*Stecher, H., Architekt.
Braun, Maximil., Oberleutnant im k. 9. Inf.-R.
Mehling, Franz, Militärgerichtspraktikant.
Zinser, Karl, k. Sekretär am Stadt-Rentamt.
Illig, Sev., Gefängnisw.
Niklaus, Gg., Schneider.
16 (Egelhaaf, Hugo u. **Karl**, Franz.)
Rennert, Kathinka, Priv.
Hamm, K., Postadjunkt.
Schmitt, A., Försterswe.
Schmitt, F., k. Bankbeamt.
Nikola, A. W., Stadtschullehrer.
Hauerwaas, Lench., Oberförsterswitwe.
Schönberger, M., Bankbeamter.
Rausch, P., Obergerichtssekretär.
Bader, Josef, Kaufm.
18 (Engelhaaf, Hugo u. **Karl**, Franz.)
Bade, Marg., Privatiere.
Held, Josef, Privatier.
Diller, J. Bapt., Gymnasiallehrer.
Stoehr, Aug., Architekt u. Sekretär am polytechn. Zentralverein.
Wirth, Theresia, Witwe.

Bock-Gasse.

(V. [Dom-]Bezirk. Von der Augustnerstr. in die Ursulinerg. führend.)
D E 4.

1 Rothenbucher, Georg, Rest. z. „Kaiserblume".
Schlapp, Theresia, Wtw.
Lang, Konr., städt. Arb.
Müller, J., Schlossergeh.
Mayer, K., Maschinist.
Funsch, M., Schuhmw.
Distler, J. P., Schneiderm.
Schäb, S., Zugeherin.
Judae, E., Zugeherin.
Schmitt, M., Zugeherin.
3 Geus, Frz., Rest. z. „Edelweiß".
Schneider, J., Schlosser.
Weiß, Max, Oberkellner.
Hotz, Lor., Schneidermstr.
Kraß, Mich., Schneiderm.
Köberlein, Chr., Schneidermeister.
Hofmann, Bab., Pension.

3) Zum Füchslein vor der Hölle.

Siehe auch: **Untere Bock-Gasse.**

Bohnesmühl-Gasse.

(I. [Pleicher-]Bezirk. Vom Pleicher Kirchplatz zur Koellikerstr. führend.)
D E 2 3.

1 *Schmidt, M., Darmhdl.
Hirmer, Jak., Schneider.
Götz, Therese, Witwe.
Wünschel, Dor., Privat.
Breitenbach, V., Kofferfr.
Müller, Gg., Schneiderm.
Lieb, Franz, Bildhauer.
2 Haaf, Johann, Rest.
Haaf, Jakob, Privatier.
Heidingsfelder, Johann, Güterführer.
Kröniger, G., Schneiderm.
Firsching, F., Schneiderm.
Weckert, Joh., Taglöhner.
Stettner, Ad., Taglöhner.
Keller, H., Kesselschmied.
Kraus, Anton, Taglöhn.
3 Moll, Kunig., Bürstengeschäfts-Inhaberin.
Hausknecht, J., Gärtner.
4 Rausch, Franz, Produktenhändler.
Hoffmann, Ad., Kleber.
Böhm, Fr., Schneiderm.

9) Die Bohnesmühle.

Lurtz, Ludw., Maschinist.
Hirt, Klara, Wäscherin.
5 (Seitz, F. L., Hofliefer.)
*Bau- u. Möbelschrein., Parkettbodenfabrik.
Scheuring, Gg., Kaffee-Import (Lag. u. Compt.)
Kassimir, M. O., Bahnexpeditor.
Appelmann, Joh. Adam, Küchenchef.
Schirmer, Gg., Coiffeur.
Hellwig, W., Stationsgeh.
6* Hellwig, Wilh., Fuhrwerkbesitzer.
7 *Seitz, F. L., Hoflief., Parkettbodenfabrik.
Schneider, Eva, Privat.
Sprenger, Amelie, Haushaltungslehrerin.
Sprenger, Amalie, Bürgermeisterswitwe.
8 Weiß, V., Fuhrmann.
Strauß, F., Zugeherin.
9 (Schwabacher, A., Privat.)
*Schwabacher, Wilhelm, Bohnesmühle, Landesprod.- u. Mehl-Handlg.
Schenk, Elise, Rest.-We.
Stahr, Ad., städt. Arbeit.
Schmitt, B., Spenglerm.
Brand, H., Schriftsetzer.
Brotzeller, G., Bahnaspir.
Weichsel, J., Hilfsdiener.
10 Endres, A., Schrein.
Jüngert, H., Bahnpostadj.
Maier, G., Posterpeditor.
11 (Fürther, M., Lederhandlung.)
Müller, F., Schuhmmstr.
Fries, Gottfr., Metzger.
Beck, Ernst, Zuschneider.
Schneider, Ernst, Maschinenhausgehilfe.
Fehrer, Pet., Wagenwärt.
12 Sohler, B., Dochtfab.
Sohler & Bürger, chem. Wachsbleiche.
13 (Fürther, M., Lederhandlung.)
Rupprecht, Gg., p. Brieftr.
Rupprecht, Joh. Bapt., Telephon-Vorarbeiter.
Weißmantel, E., Krankenwärterin.
Bayer, M., Seifenhändl.
Götz, K., Maschinenhgeh.
14 *Greser, J., Kunst- u. Bauschlosserei.
Dittmann, Mich., Steinhauer.
Zeißner, P., Lokomotivf.
Kaiser, Peter, Maurer.
Weber, M., Metzgersw.
14½, 16, 18 St. Elis.-Verein.
Dempf, Bland., Oberin d. St. E.-V. Vereinshaus.
Barthlme, Klothilde, Priv.

10) Zum roten Hut genannt.

20 Steinfelder, E., Privatiere.
Schneider, J., Pflasterermeister.
Bohn, Franz, Privatier.
Kleespies, K., Damenschneiderin.
22 (St. Elis.-Verein.)
Kleinhenz, A., Weinhändl.
Herold, Otto, Bäcker.
Hußla, Annette, Klavier- und Sprachlehrerin.
Fella, Ph., Mineralwassf.
Höhlein, G., Büttnerswe.
Gerhard, Nik., Büttner.
Kießling, B., Schuhmw.
Hack, St., Universitätsdiener.

Braun-Hof [1]).

(V. [Dom-] Bezirk. Sackg. (Hof), westlich von der Plattnerstraße gelegen.)
E 4.

1) Benannt nach Bischof Bruno.

1 Lehr, H. F., Sekretariats-Assistent.
Ruppert, M. A., Näherin.
Schmitt, Katharina, Obsthändlerin.
Schmitt, Anna, Obsthdlr.
Herberth, Marie, Witwe.
Kraft, Margar., Taglöhnerswitwe.
Neiß, Regina, Ladnerin.
2 Leisner, Aug., Hut- u. Schirmfabrikant.
Reichert, Franz, Kaufm.
3 (Bolongaro Crevenna.)
Brehm, Karl, Fabrikarb.
Wagner, Val., Erdarb.
Werb, Elise, Fabrikarbtn.
Werb, Marie, Fabrikarb.
4 (Runn, Lehrer.)
Gundermann, A., Schuhmachermstr. (Werkstatt.)
Christ, Aug., Erdarbeiter.
Heid, G., Obergarderob.
Heid, Reg., Hebamme.
Baunach, A., Schuhm.
5 Schmaus, M., Amtsgehilfenwitwe.
Ries, Mar., Zugeherin.
6 Dittmaier, B., Schuhmacherswitwe.
Hartmann, Kath., Wwe.
Heil, Karl, Kohlenführer.
Stock, Fel., Schreinergeh.
Winkler, Heinr., Eichgeh.
Katzenberger, Margareta, Zugeherin.
7 Berberich, C., Spenglermeister.
Ruff, Fritz, Erdarbeiter.
Hartmann, Jos., Schuhm.
8 (Geßner, Ludw., Priv.)
Lorenz, Lud., Zimmerer.

Weiß, Karol., Wäscherin.
Heinrich, D., Taglöhnerin.
Denninger, J. M., Tagl.
Leis, Joh., Schriftsetzer.
Herrmann, Georg Peter, Erdarbeiter.
Münch, K., Zugeherin.

Breite Schloß-Gasse.

(X. [Zellerau-] Bezirk. Führt von der Zellerstr. westl. zum Marienberg.)

C 4.

2 Halbig, J., Kaufm.
Niedermeyer, Ant., Buchdrucker.
Metz, Albert, Bierbrauer.
4 (Weidner, Georg, Zimmermeister.)
Scherl, B., Musikerswtw.
Glock, Joh., Fuhrmann.
Papst, Georg, Schlosser.
Schäffer, E., Musikerswe.
Eichhorn, A., Schuhmmst.
Fug, Lina, Zugeherin.
6 (*Schwarz, Peter Ant., Metzgermeister.)
Göpfert, G., Schneiderm.
Endres, Jos., Maschinist.
Anderl, Josef, Brauer.
Endrich, Joh., Schiffer.
8 Heine, W., Schreinerm.
Münich, Georg, Taglöhn.
Staufert, O., Taglöhner.
Wolz, Sebastian, Packer.
Weickinger, J., Schuhmm.
Rickert, Dor., Witwe.
Römling, Kasp., Schrein.
Weiß, Gg., Fuhrmann.
Schwarz, Kasp., Bierführ.

2) Zum Engelhart.

Bronnbacher-Gasse [1]).

(IV. [Neumünster-] Bezirk. Von der Karmelitenstr. bis zum Dominikanerpl. führend.)

D E 3.

1) Nach dem Kloster Bronnbach a. T., das in Nr. 1 u. 3 eine Niederlassung hatte.

1 (Stein, Jl., Metzger.)
Denk, Gg., Möbelgeschäft (Laden).
Seelmeyer, Jos., Buchdruck. (Geschäftsr.)
Büchold, Andr., Glaserei (Werkst.)
Derr, G., Cigarrenhdlg.
*Rosenheimer & Weikersheimer, Kurzwaren en gros (Geschäftsräume).
*Petres, J., Elektrotechn. (Werkstätte).
Scheller, F., Pferdemetzg.

1 u. 3) Der ehemalige Bronnbacher Klosterhof mit Kapelle.

Völlinger, F., Mag.-Offiz.
Gehrsitz, Barb., Stationsdienerswitwe.
*Mechler, Karoline, Stellenvermittlungsbureau.
Mechler, Ver., Kleiderm.
Brack, Matth., Agent.
Mann, Marg., Privat.
Hartmann, S., Schneidermeister.
Reuter, J. A., Schuhmm.
Fuchs, Andr., Obst- u. Südfrüchtenhändler.
Großhaußer, Elis., Priv.
Wolpert, B., Wildbrethl.
2 Seubert, Thr., Kaufm.-Wtw. i. F. W. Seubert, Kolonialwarenhdlg.
Zentner, Lor., Möbelgesch. (Laden).
Sieber, Fr., Porzellanm.
Schlotter, K., Straßenbahnkontrolleur.
Ellmer, Joh., Agent.
Pfister, Barbara, Wtw.
Pfister, Regina, Verkäuf.
Pflüger, Marg., Näherin.
Englert, G., Schuhmm.
3 Fleckenstein, M., Priv.
Griebel, Frd., Tapezier.
Blank, Hch., Kaufmann.
Schaller, Joh., Schlosser.
Graf, Karl Lorenz, pens. Lehrer u. Agent.
Bumm, Anna, Privat.
Dürr, J., Schuhmmstr.
Neubert, S., Dienstmann.
Hönscher, Julius, Priv.
Stumpf, Christian, Priv.
Wadenklee, M., Witwe.
Merk, Mich., Bäckergeh.
Kratzer, Th., Schneider.
Huller, M., Pfründnerin.
Lang, L., Lackierergeh.
Springer, Josef, Packer.
Kirchner, M., Näherin.
4 Boehm, A., Weinwirt.
Urlaubs Weinstube von A. Boehm.
Kimmel, A., Schneiderm.
Droll, Adam, Schneider.
Warmuth, Apoth.-Stöß.
5 Schraut, B., Produkth.
Kleinhenz, M., Brauer.
6 Lebermann, Moses, pens. Kultusbeamter.
Bergner, J., städt. Arbeit.
Neubauer, B., Laufbursch.
Schwarz, G., Dienstm.
Herbert, Th., Hilfsbremsf.
Körner, Josef, Metzger.
Markert, Anna, Zugeh.
Rosentritt, L., Maurer.
Markert, B., Schausteller.
7 Krämer, Geschwister.
Wirth, Gg., Schlossermstr. (Werkst.)
Kleespies, Ludw., Schrein.
8 Rexroth, L., Schmied.
Albert, Val., Schneiderm.

8) Ehemaliger Oberzeller-Klosterhof.

Paty, Josef, Lackierer.
Ehrbar, L., Büttnermstr.
Lehne, Marie, Näherin.
Gärtner, Joh., Milchh.
Stockmann, Kath., Priv.
Ranger, W., Büttnermstr.
Gmeiner, J., Wäscherei.
Rohrer, Jg., Weichenw.
Winter, Gg., Huf- u. Wagenschmiedmeister.
Büttner, Emil, Hausdien
Maier, Mina, Inh. einer Kleiderhandlung.
Kuhn, Val., Schreiner.
Zeier, Franz, Büttner.
Wirsing, Gertraud, We.
Muschler, K., Zugeherin.
Mark, Sebast., Samenh.
Heinlein, J., Lokomotivh.
Knüpfing, Fr., Depotarb.
Schmitt, Jos., Schuhm.
Betsaal der Methodistengemeinde.
9 Emmerling, Johann, Maurermeister.
Markfelder, Karl, Tagl.
Ruß, Joh., pens. Amtsgerichtsdiener.
Hofbauer, Gust., Lackier.
10 (Pens.-u. Unterstütz. für emerit. Priester.)
Roßmann, Gretch., Priv.
Gramling, H., Postadj.
Werner, Dor., Kleiderm.
Reuscher, Antonie, Priv.
Hack, Barb., Witwe.
Fischlein, Barb., Witwe.
Fischlein, Marg., Lehr.
11 *Braun, J., Häfnerm.
Meßmer, Apoll., Witwe.
Siebenlist, Joh. Adam, pens. Amtsgehilfe.
Fries, Mart., Kutscher.
Schaub, Andr., Holzspalt.
Zösch, Gg., Schneider.
12 Schäffer, D., Bäckerm.
Schäffer, J., Bahndadj.
*Schäffer, Dr. Raim., prakt. Arzt.
Hofmann, J., Schneidrm.
13 Hellmuth, Johann, Schreinermeister.
Eberlein, Eva, Witwe.
Gehrling, O., Stationsg.
14 *Schmidt, Gust. Ad., Hoflieferant, Möbelgeschäftsinhaber.
Berres, Anna, Sekretärstochter.
Kasimir, A. M., Wäsch.
Schabel, Marg., Witwe.
Tüchert, Ant., Zuschneid.
Haun, Luz., Briefstr.-We.
Holzleitner, Gg., Schneidermeister.
Ullrich, B., Spenglermstr.
15 Zehnter, Dom., Lokomotivführer.
Ziegler, M., Vorarbeiter.
Hermann, F., Zementarb.
Stumpf, B., Wäscherin.
Kreusler, Eva, Witwe.
16 Kreuzer, M., Waschanstalt.
Popp, P., Produktenhdl. u. Agent.
Mauer, Karl, Schneider.
Sattel, Bab., Wärterin.
Uttinger, K., Hebamme.
Schmitt, M., Kartoffelhdl.
Hartaner, M., Telepharb.
Väth, K., Glacisvorarb.
Rößner, Christine, Witwe.
17 Brennig, Jos., Restaur. z. Bavaria.
Prosser, K., Schneiderm.
Hotz, Jos., gen. Förster, Humorist.
Werner, Kilian, Lagerist.
Bumm, Frz., Schriftsetzer.
18 *Steiler, H., Weinhdl., i. F. K. V. Arnold.
Volk, Chr., Friseur.
Süßmann, Ph., Metzger.
Sebold, J., Wagenwgeh.
Stetter, K., Lokomotivf.
Dietsch, Joh., Sattler.
Rauch, F., Viktualienhdlr.
Röhrig, M., Magazinier.
Baumgärtner, Babette, Buchbindermstrs.-Wtw.
Baumgärtner, Valentin, Buchbinder.
Wieland, R., Handelsgeh.
Blank, Joh., st. Arbeiter.
18 a Beuntner, Josef, Wachswarenfabrikant.
Schöller, W., Stukkateur.
Schöller, Bab., Gemüseh.
Seufert, Matth. Schneid.
19 Hinterberger, Franz Josef, Privatier.
*Hinterberger, A., Maler- und Tünchermeister.
*Hinterberger, J., Maler- und Tünchermeister.
Niebeler, Matth., Erste Würzb. Glasmalerei.
Kirchner, August, Herrnkleidermacher.
Seitz, Joh., Vereinsdien.
Seitz, Stephan, Kaufm.
Hofmann, Georg, Priv.
Reuß, Jos., Schreiner.
Lotzbeck, Jos., Kaufmann.
Berner, Kuni, Viktual.-Händlerin.
Lorenz, Gg., Techniker.
20 *Scharnberger, Jos., Bäckerm. u. Weinwirt „z. Katharinenbäck".
Herget, Bab., Friseurswe.
Amann, G., Schneiderm.
Roth, Seb., Büttnergeh.
Heckert, R., Bureaudiener.
Ruhl, Johann, Kutscher.
21 Schäfer, K., Modistin.
Roehm, F. G., Häfnerm.
Zehnder, Josef, Postadj.

16 u. 18) Der vormalige Dietricher Viertelhof.
20) Die ehemalige Katharinenkapelle.

Schäfer, Leopold, Postadj.
Stelzenmüller, W., Holzbildhauer.
Hansel, Frz., Sattlermstr.
22* Gutmann, Eugen, Metzgermeister.
Blumhof u. Lutzki, Herrnkleiderfabrik.
Steinhardt, Ferd., Weinhandlung (Compt.).
Münch, K., Schuhmachm.
Etthöfer, F., Güterführer.
Kreutzer, Th., Ausbesserin.
Braun, Barb., Witwe.
Hauf, K., Postbureaudien.
Vobis, Nik., Schlosser.
Bayer, F., Schneiderm.
Behl, Susanne, Witwe.
Büttner, Klemens, Glaser.
Rückert, Joh., Schlosser.
Kienle, Eugen, chirurg. Instrumentenmacher.
23 Markert, J. B., u. Sohn, Gürtl. u. Altertumshändler.
Mützel, Theod., Tüncher.
Markert, K., Gürtlerm.
Fluhrer, M., Privatiere.
Bierheilig, A., Hilfsbremsf.
24 (Marienkapellenstift)
Keller, Phil. Lor., Chirurg u. Friseur.
Wachter, Joh., fr. Buchh.
Scheller, B., Posthausm.-Witwe.
Keller, A., Landger.-Akt. u. Sekr.-Aspirant.
Hofmann, L., Postaspir.
25 Richter, Jos., Marktgeldeinnehmer.
Knab, K. J., Essig- u. Spirituosenfabr. (Fil.).
Hering, M., Schneiderm.
Döppler, K., Depotarb.
Schneegold, A., Häfnermeister.
Schneegold, L., Kaufm.
27 Heclein, H., Privatier.
Blaß, Jos., Glasermstr.
Tratt, E., Wagenwärter.
Köber, B., Schneiderm.
29 (Eichhorn, G., Seminarlehrer.) Z. Zt. unbew.
31 Hereth, Ph. G., Notariatsgehilfe a. D.
Wiegartner, Käth. Bab., Bremserswitwe.
33 (Steiler, Heinrich, Weinhändler.)
Baumgärtner, F., Buchbindermeister (Eingang Grabeng.).
35 Steinruck, Ad., Rest. z. hohen Strauß.
37 Bähr, J., Produktenh.
Bühling, J., Sek.-Assist.
Raithel, Karl, Metzger.
39 Meier, Marie, Priv.
Jörg, Val., Restaurateur z. Malteserritter (Bier- u. Weinlok. u. Konzertsaal.)
Scheder, F., Kolporteur.
Wittstadt, G. V., Obsthdlr.
Stock, Gottfr., Kassier.
Gerber, Gg. Ad., Fuhrm.
Heinrich, Sus., Witwe.
Pauli, M., Pensionist.-W.
Friedrich, Andr., Schuhm.
Weidner, Jos., Schneider.
Ziegler, M., Händlerin.
Hofmann, G., Oberkelln.
Gehrig, Mich., Drechsler.
Hölzel, Marg., Schneidermeisterswitwe.
Scherzer, R., Exped.-W.
Blatterspiel, F., Auslauf.
Wolf, Anna, Taglöhnerin.
41 (Kütt, Mich.)
*Uhl, Käthchen, Inhab. d. Firma Fritz Uhl, Hoflieferant, Metzgerei.
Lang, F., k. Oberveterin.
Frankenfelder, E., Metzg.
43 *Kütt, M., i. F. Joh. Kütt, Lohnkutscherei.
Kütt, Anna, Privatiere.
König, Th., Kolonialwh.
König, Otto, Kaufmann.
Schraut, K., p. Wagenw.
Müller, Adam, Kutscher.
Stöhr, Gallus, Fuhrm.
Brodmann, P., Präpar.

29) Zum Strauß.
31) Zum Straußhöflein.
39) Zum Maidbronn.

Bronnbacher-Hof[1]).

(IV. [Neumünster-] Bezirk. Sackgasse der Bronnbachergasse.)

D 3.

[1]) Früher Höllriegel.

1 (Seitz, Franz.)
Feser, Konrad, Hausierer.
Döll, Wilh., Taglöhner.
Meder, Eva, Zugeherin.
2 Schneider, L., Schuhm.
Röhrig, Aug., Zugeherin.
Knauer, Friedr., Packer.
Einwag, Ludw., Samenhändler.
Schipper, Georg, Priv.
Sauer, W., Zeitungsträg.
Hemmerich, A., Maurer.
Beukert, Fr., Strickerin.
3 Dürr, M. Konditorswe.
Götz, Konr., Eisengießer.
Weis, Bab., Wäscherin.
Dürr, F., Konditoreiwarenhändler.
Schinnerer, J. G., Büttn.
Stapf, Joh., Taglöhner.
Mühlfeld, J., Stellenbur.
Mühlfeld, Chr., Landschafts-Gärtner.
Riedmaier, A., Schlosser.
Strohhächer, Georg, Anwaltsbuchhalter.
Brönner, J., Anwaltsgeh.
Rappelt, M., Möbelpack.-Witwe.
Eckard, Dor., Näherin.
Kraus, Sophie, Witwe.
Philipp, B., Schneiderm.
Lösch, Mich., städt. Arbeit.
Staab, Magd., Näherin.
Flach, Mathilde, Witwe.
4 Gärtner, J., Schneidm.
Kretzschmar, Ther., Zugeh.
Jung, Anna, Witwe.
Schurz, J. M., Taglöhner.
Hagenauer, Fr., Korbm.
Prosch, Ther., Einlegerin.
Eisenmann, Hugo, Zimmermann.
5 Schittig, B., Kassadien.
Schrepfer, B., Schuhmm.
Klühspies, J., Lackiererm.
7 (Staatsärar.) Domkirche (Kreuzgang).
9 (Staatsär.) Bisch. Ord. Alles, Karl, Ordinariats-Hausmeister.

Bruder-Hof[1]).

(V. [Dom-] Bezirk. Zwischen der Plattnerstr. und dem Domkreuzgang.)

E 4.

[1]) In dem die Domherren bis zur Auflösung der vita communis (gemeinschaftl. Zusammenleben) beisammen wohnten.

1 Flurschütz, E., Strumpfwarenfabrik (Laden).
Württemberger, Käthch., Näherin.
Württemberger, Jakob., Näherin.
Werkstätten d. mechan. Strickerei u. Strumpfwarenfabrik v. E. Flurschütz.
2 Wolfshöfer, Lisette, Kaufmannswitwe.
Wolfshöfer, Frdr., Rchfg., Kolonialwaren (Laden).
Kühlwein, Fritz, Kaufm.
3 (Geiller, Jak., Priv.)
Hergenröther, A., p. Lehr.
Schiffer, Gg., p. Oberkondukteur.
Blümm, Johann, Gesellschaftsdiener.
4 (Kleinschrodt, Adam, Brauereibes. in Kitzing.)
Götz, Johann, Restaur. z. Bruderhof.
Strätz, Joh., chirurg. Instrumentenmacher und Bandagist.
Schmitt, Veit, Taglöhner.
Kelber, Konr., Taglöhn.
5 (Bischöfl. Domkapitel.)
Heßdörfer, R., Haushält.
Heßdörfer, K. V., Domkapitular und bischöfl. geistl. Rat.
Hergenröther, Dr. Franz, Domkapitular u. päpstl. Geheimkämmerer.
Schreiner, Wolfg., Domkapitular.
Ellmann, Ther., Privat.

1) Zum kleinen Löwen.
3) Zum kleinen Itgenstein.
5) Domherrnhof Guttenberg.
7) Der ehemalige Domkapitelsche Bauhof zur Eichen.
9) Ehemaliges Syndikathaus des Domkapitels.

Brückner-Straße.

(III. [Grombühl-] Bezirk. Schräg gegenüber der Grombühlbrücke, von der Grombühlstraße nördlich ziehend.)

G 1 2.

1 (Danner, Ch., Restaur.)
Schmitt, Isid., Restaur. z. Bacchus.
Horn, Ludwig, Blumengeschäft (Laden).
Zwißler, Peter, Kaufm.
Oesterer, Kar., Zugeherin.
Kaag, H., Spediteurgeb.
König, P., Schneiderm.
2 Dittmann, J., Restaur. Restaurant Luitpold.
Laden von J. Gehrig, Kolonialwarenhandl.
Dotterweich, Georg, Schweinemetzger.
Gehrig, Phil., Kaufm.
Schlayer, Dr. F., pr. Arzt.
Fischer, Joh., Zugführer.
Huber, Joh., Bureaudr.
Koller, W., Lokomotivf.
2½ Wörle, El., Haus- u. Küchengerätehdlg.
Vogel, L., We., Friseurgeschäft und Holz- und Kohlenhandlung.
Platz, Ferdinand, Schuhwarengeschäft (Laden).
Schlientz, Emil, Kaufm.
Vogel, Andr., Kaufmann.
Batz, M., Lokomotivführ.
Preher, Karl, Backofenb.
Billa, Joh., Auslaufer.
3 Kohn, Gg., Uhrmacher.
Stahl, K., Kurzwhandlg.
Mohr, B., p. Post-Oberkondukteur.
Wallner, J., Zugführer.
Roth, Frz., Stationsgeb.
Bayer, Ph., Schutzmann.
Manninger, Jul. Ferd., Dekorationsmaler.
4 Leicht, J., Kaufmann.
Schmitt, P. A., Buchbinder (Laden).
Rink, Ferd., Lokomotivf.
Rink, Kathi, Witwe.
Mayer, K., Maschinenm.
Dittmann, Gg., Postgeb.
Schramm, Th., Ladnerin.
Hofmann, Ad., Schlosser.
Eisenmüller, Margareta, Privatiere.
5 (Lehmann, Rob., Oberpostassistent in Dresden.)

Winkler, Rudolf, Eisenwarenhandlung.
Bumiller, H., Drogeriegeschäft.
Winkler, Max, Agent.
Seyschab, H., Bahnm.
Bauriedl, F., p. Wagenw.
Bauriedl, And., Kaufm.
Giesübel, Kleoph., Maschinenschlosser.
Herrlein, Georg, p. Gerichtsvollzieher.
6 Bieber, Anna, Priv.
Koch, J. A., Schuhmm. (Laden).
Kiemel, Englb., Cigarrengeschäft (Laden).
Arnold, Dr. P., Ass.-Arzt a. d. med. Poliklinik.
Eck, Michael, Kassier.
Ziegler, Anna M., Wtw.
7 *Weickert, F., Metzgerm.
Werner, Kath. Friseurswitwe (Laden).
Sternecker, Joh., Kassend.
Kellner, Fried., Postgeh.
Schürer, Hch., Wagenwärtergehilfe.
Gerber, Emma, Priv.
Vetter, J., Schriftsetzer.
Meder, H., Lokomotivf.
8 Hüttner, H., Produktth.
Becker, Julius, Lehrer.
Leopold, Kath., Wäscher.
Konrad, L., Schriftsetzw.
Sirch, Paul, Werkaufseh.
Kastner, Otto, Kaufmann.
Schenk, E., Postamtsgeh.
Kastner, Rosa, Privat.
Heßdörfer, G. L., Buchh.
8 1/2 Hetterich, M., Cigarrenfabrikant.
Rücker, Joh., Zuschneid.
Bach, K., Lokomotivheiz.
Helfrich, K., Stationsgeh.
Pöpplein, K., Bureaudienergehilfe.
Schwarzmann, Adam, Wagenwärtergehilfe.
Popp, Marie, Wagenwärterswitwe.
Blank, J., pens. Wagenm.
9 Pritzl, Alois, Färberei, Wasch- u. Dekatieranst.
Wenzel, A., Kupferschm.
Lenhart, Gg., Lokomotivf.
Schöffel, Hans, Schriftsf.
Hildner, L., Schneiderm.
Köller, J., Stationsgeh.
Korzendorfer, Martin, Schreiner.
Kreutzer, Georg, Packer.
Ziegler, Hans, Monteur.
Strauß, Gg., Taglöhner.
10 Rüger, G., Schuhmachm. u. Schuhwhdlr.
Wittmann, J., Maschin.
Wittmann, Elise, Produktenhandl.
Eichhorn, Michael, Eisenbahnkanzleigehilfe.
Geisendörfer, Jak., Kaufmann.
Huller, Th., Ob.-Exped.-Witwe.
Mai, Marg., Köchin.
Dietz, Fr., Steinmetz.
Seus, Josef, Lehrer.
11 *Aug, Joh., Holz- u. Kohlenhdl.
Rosenhauer, G., Intendantur-Registrator.
Wohlsecker, Hrch., k. Reg.-Sekretär.
Geier, N., Maschinmstr.
12 Feeser, Gg., Bäckerei.
Schalk, A., Eisenbahnadj.
Horbelt, G., Wagenwärt.
13 *Prozeller, M., Metzgermeister.
Diroll, Andr., Postbote.
Hahn, Jos., p. Wagenw.
Deppisch, Eugen, Steinh.
Rauh, N., Postaspirant.
Wacker, Regina, Witwe.
Rügamer, M., Maschartb.
Bötsch, F., Stationsdien.
Wolf, Leonh., Glaser.
Orth, Daniel, Briefträg.
14 Deißenberger, Ferd., chem. Wäschereibesitzer.
Nöbauer, Johann, Postbureaudiener.
Rudolphi, F., Maschinm.
Geßl, Ludw., Zugführer.
15 Geßner, K., Lohnkutschereibesitzer.
Papst, Adam, Bahnarb.
Jünger, Hans, Schuhm.
16 Klein, E., Lokomotivf.
Dorer, Karl, Uhrmacher und Musiker.
Horndasch, Peter, pens. Zugführer.
Hofmann, Gg., Tapezier.
19 *Grieb, M., Bäckermeister u. Weinwirt.
Brand, M., Witwe.
Kimmel, J., Postkondukt.
Schaub, J., Kondukteur.
Hörner, W., Hilfsheizer.
Rathgeber, J., Schlosser.
Bühler, M., Federreinig.
20 Schüll, G., Produktth.
Dülk, Rud., Bauführer.
Winheim, Josef, pens. Wechselwärter.
Breuder, E., Lokomotivf.
Zimmermann, Heinrich, Maschinist.
Ritter, Josefa, Näherin.
Glony, Marg., Witwe.
Keller, Joh., Bureaudien.
21 Uebbing, K., Schrein.
Volk, K., Briefträgergeh.
Grebner, K., Kondukteur.
Schmitt, Ph., Stationsm.
Schnarr, Gg., Schriftsetz.
Huber, Joh., Kunstmaler.
Schmitt, H., Tünchermstr.
Weingärtner, A., Bügler.
Unger, Mich., Schlosser.
Streck, Ed., Stationsgeh.
Wagner, Magd., Witwe.
Rößner, A., Hilfsschaffn.
22 Issing, B., Häfnermstr.
Pfister, Nik., Sattlermstr.
Reininger, S., Stationsdiener.
Sauer, Gust., Spengler.
Müller, Sophie, Witwe.
Zapf, Erh., Marktaufseh.
Feth, K., p. Güterlader.
Dyroff, Pet., Stationsgeh.
Röder, Kasp., Schreiner.
23 Werner, Josef, Kolonialwarenhandlung.
Sadtler, A., Buchhalter.
Hahn, Georg, Schlosser.
Müller, Lor., Lokomotivf.
Heinisch, B., Wagenwgeh.
Marko, Nik., Ablöswärt.
Schlund, F., Stationsgeh.
Binner, G., Privatier.
Endrich, Val., Brunnengraber.
Stecher, A., Maurer.
Stecher, Gretch., Näherin.
24 (Achtmann, Balth., Milchhändler.)
Rüger, Chr., Schuhmm.
Metz, Valent., Zugführer.
Baumann, M., Kutschereibesitzer.
Rudel, Babette, Witwe.
Pfister, Gg., Lokomotivh.
Walter, K., Wagenwgeh.
Muth, Nikol., Schlosser.
Schmidt, Ant., Schutzm.
Biederer, Alois, Kassier.
Hieronymus, J., Taglöhn.
Bowery, Kasp., Schreiner.
25 Rüger, B., Schuhmm.
Waidt, M., Stationsmstr.
Geiger, K., Bahnbedienst.
Müller, Kil., Schaffner.
Schmitt, A., Kondukteur.
Kohrmann, Mich., Lokomotivheizer.
Gellinger, H., Stat.-Geh.
Mündlein, F., Maschhsg.
26 Wallrapp, Gg., Restaurat. z. Arnsteinerhof.
Endres, K., Zugeherin.
Roth, Andr., Stationsgeh.
Göttler, G., Stationsgeh.
Schürer, Andr., Heizer.
Böhnert, Johann Konr., Maschinenmeister.
Fleckenstein, M., Statsgh.
Großmann, A., Schriftsetz.
Neugebauer, J., Stat.-G.
Heil, Jos., Wagenwtrgeh.
Schott, J., Stationsgeh.
Hofmann, Fr., Schlosser.
27 Nagler, J., Baumstr.
Schmitt, B., Briefträger.
Herrmann, Gg., Hilfsbr.
Popp, Theod., Straßenbahnbediensteter.
Seubert, H., p. Wagenw.
Binner, Ludw., Schlosser.
Seitz, Josef, Hilfsbremser.
Krämmer, G., Stat.-Geh.
Scheuten, Gg. J., Schloss.
Müller, Ferd., Schlosser.
28 Stolz, Nik., Prod.-Händler.
Wagenhäußer, M., Wagn.
Rath, Heinr., Kesselschm.
Stühler, Jakob, Heizer.
Kieswald, Seb., Heizer.
Steigerwald, O., Schrein.
Wallrapp, Thekla, Stationsdienerswitwe.
Auerochs, Joh., Werkf.
Beck, Ant., Stat.-Gehilfe.
Tenner, Sophie, Witwe.
Haußner, F., Bahnarbeit.
Morper, B., Bahnarbeit.
30 (Rockenmeyer, Fr., Kaufmann.)
Göpfert, Peter, Säger.
Hertlein, Barb., Witwe.
Vay, Anna, Bremserswe.
Konrad, Marg., Witwe.
Klüpfel, Joh., Fabrikarb.
Schumann, Joh., Telegraphenarbeiter.
Muth, Anton, Schlosser und Musiker.
Krampert, M., Wagenw.
Fili, Friedr., Schreiner.
Raab, Peter, Lokomotivf.
Herrmann, J., Postbote.
Oehrlein, P. J., Eisendr.
Müller, L., Steinhauer.
Schneider, J., Bahnarb.
Schmitt, Fr., Stationsgeh.
32 (Beer, G., Brauereib.)
Restaur. z. Lindleinsberg.
Müller, Karolina, Restaurateurin.
Müller, J., Militärpens.
Dietz, Joh., Bahnbedienst.
Hammer, J., Wechselw.
Lodromer, J., p. Bahnm.
Schenk, Ans., Lokomotivf.
Methner, Franz, Werkm.
Ludwig, K., Bahnschaffn.
Baderschneider, A., Tagl.
Schmeißer, Heinr., Lokomotivführer.
Dürrmann, Andr., Stationsmeister.

Büttner-Straße.

(V. [Dom-] Bezirk. Parallel dem oberen Mainkai von der Mainbrücke zur Kaserng. ziehend.)

D 4 5.

1 Mehling, A., Schneidermeister u. Kleiderhdlr.
Neubert, Lor., Büttnermeister (Werkstatt).
Bornwald, Franz, Maler.
Schmitt, Gg., Schmied.
Engelbrecht, Walp., Tagl.
Winkler, E., Schlosser.
Kraus, Joh., Erdarbeiter.

2 (Hofmann, Oswald, Kaufmann.)
Drescher, F. & G. Reichart, Buchdr. (Geschäftslok.)
Lippert, Leonh., Militär-, Posamenten- u. Goldstickereigeschäft.
Karpf, Lippmann, Priv.
Beck, Meta, Privatiere.
Knoblach, Frida, Priv.
Hofmann, Mich., Priv.
Faster, Joh., Arbeiter.
Jaros, Viktoria, Witwe.
Ludwig, Klara, Damenschneiderin.

3 Barth, L., Glaserm.
Pfister, Pet., Unterhändl.
Götz, Barbara, Witwe.
Moritz, Karl, Artist.

4 Denk, Gg., Möbelhdl.
Zirkelbach, L., Lagerarb.
Riebenapp, Robert, Photograph.
Heinlein, G., Taglöhner.
Müller, Ferd., Pension.
Häfner, Nik., Schriftsetzer.
Böhm, Alois, Schreiner.
Winter, Ursula, Witwe.

5 Böhm, Marg., Witwe, Kleiderhändlerin.
Rudolph, Jos., Friseur.
Dauch, Paul, Hoteldien.

6 Eyrich, M., Schreinermeister.
Eyrich, Franz, Techniker.
Köhler, Karl, Lackierer.
Thümert, Anton, Kellner.
Rüthlein, Ferd., Schlosser.
Albert, Bernh., Schneidermeister.
Geist, K., Holzmacher.

7 (Baumann, S., Schuhwarenhändler.)
Rüger, J. K., Mineralwasserfabrik (Geschäft).
Fuchs, Jos., Obsthändler.
Grünewald, Franz, Tagl.
Gerber, Anna, Witwe.

8* Beislein, J. B., Priv.
Engeritzer, Antonie, Verkäuferin.
Nunn, A., Lehrerswitwe.
Klüpfel, Leop., Postadj.
Ruß, B., Indstr.-Lehrerin.
Ruß, S., Gesch.-Inh.
Murmann, Erhard, Bezirksamtsgehilfe.
*Stumpf, Georg, Dampffärberei, Chem. Wasch-, Dekatier- u. Appretur-Anstalt.

9 Fey, Ph., Tapezier.
Vornberger, E., Wäscher.

10 Pfeuffer, Fr., Produktenhändler.
Schmitt, K., Glas- und Gebd.-Reinig.-Institut.
Landwehr, P., Schneider.
Zillich, Joh., Metzgergeh.
Grimm, K., Schuhmachm.
Knorr, K., Steinhauergeh.
Bünner, M., Taglöhner.
König, Andr., Maurerg.
Beck, Thomas, Taglöhn.
Klein, Elise, Zugeherin.
Bittner, W., Eisendreher.

11 Reith, F., Schweinemetzger.

12 (Werner, Martin, Bierbrauereibesitzer in Poppenhausen.)
Probst, Karl, Restaurat. zu den 3 Hasen.
Sattes, Johann, Arbeiter.
Berthel, Kilian, Schlosser.
Ellbogen, Berta, Hausier.
Fell, Barbara, Hausier.

13 (Schmitt, L., Ulm.)
Mohr, F., Kleiderhdl. (Ld.)
Schäfer, Kaspar, Müller.
Väth, Karl, Kaufmann.
Zimpfer, Chr., Schlosser.
Reuß, Lor., Schneider.

14 Tasch, Chr., Färberei u. chem. Wäscherei.
Michel, Kun., Arbeiterin.
Stumpf, Gg., Packer.
Kleinhenz, Ph., Lackierer.
Keidel, F., Schneidermstr.
Dunkel, Joh., Arbeiter.
Ziegler, N., Schneiderm.
Sodi, Aug., Pensionistin.

15 Kroner, G., p. Briefstr.
Lochner, M., Schneiderm.
Balling, Gert., Arbeiterin.
Löhe, Frz., Mechaniker.
Mack, Joh., Schneider.
Knaus, J. G., Schweizer.
Volk, Mark., Innungsd.
Diller, S., Hausierin.
Demoll, Kath., Witwe.

16 Offner, L., Büttnerm.
Grimm, Kaspar, Schuhmachermeister (Laden).
Geus, Martin, Büttner.
Herold, Adam, Packer.
Herold, M., Metzgergeh.
Ströbert, Josef, Packer.
Ströbert, M., Händlerin.
Popp, Adam, Maschinist.
Fey, Josef, Postamtsgeh.
Ebert, Friedr., städt. Arb.
Mauter, Joh., Schiffer.

17 Hupp, R., Bäckerm. u. Produktenhändler.
Einzinger, K., Feldhüter.
Grau, Mart., Schlosserg.
Blesch, K., Maschinenarb.
Knör, Max, Schlossergeh.
Oswald, Marg., Zugeher.
Neuhöfer, Anna, Zugeh.
Eichenbach, J., Kohlenf.
Metzger, Gert., Privat.
Deubel, Joh., Taglöhner.
Eck, Jul., Schuhmacherm.
Schübel, G., Buchbinder.
Märzbacher, K., Schneidermeister.

18 Römlein, Magdalena, Privatiere.
Götz, Katharina, Holz- u. Kohlenhandl. (Lager).
Hieser, Fr., Trödler (Lad.).
Schirmer, F., Schreinergeh.
Härth, A., Hausmetzger.
Meißner, Jos., Müllerg.
Rein, K., Taglöhnerin.
Schmitt, Alois, Auslauf.

19 Zemmerich, F., Tuchappret., Dampffärberei, chem. Wäscherei, Desinfektionsanstalt.
Lauer, Joh., Schneiderm.
Hering, Konrad, Packer.
Hieser, Franz, Trödler.
Maißel, Joh., Metzger.
Heck, Th., Obsthändlerin.
Trabel, E., Obsthändlerin.
Rug, Marg., Wäscherin.
Euler, Aug., Zugeherin.
Graf, Franz., Wäscherin.

20 Stock, Kaspar, Gastwirt zum gold. Schiff.

21 Gerst, Söl., Privat.
Gerst, Jos., Mag.-Offiz.
Keil, Josef, Taglöhner.
Trapp, Gg., Ausgeher.
Neubert, H., Wagenwwt.
Schweigert, Ant., Schneidermeister.
Reith, Thekla, Zugeherin.
Gunermann, Andreas, Depotarbeiter.

22 (Binder, J. G.)
Schenk, Mich., Maurer.
Ruttor, K., Zement- u. Asphaltgeschäft.
Dütsch, M., Geschäftsreis.
Imhof, W., Zementarb.
Götz, Katharina, Holz- u. Kohlenhandlung.

23 Langguth, G., Gerichtstaxat. u. Kleiderhdl.

23½ (C. W. Alberts Erben.)
Gruß, Elise, Hadernh. (Laden).

24 Voll, L., Dampffärb., chem. Wäscherei u. Dekatieranstalt.
Endres, M., Kutscher.
Berninger, Kasp., Schneidergehilfe.

25 (Männling, Michael u. **Kauffmann**, Joh.)
Zimmermann, Luise, Produkten- u. Hefenhdl.
Wagner, J., Taglöhner.
Schmelz, J., Taglöhner.
Kupfer, A., Taglöhner.
Pfriem, J., Taglöhner.

26/28* Kißkalt, Joh. M., Hotel z. Schwan.
Geyso, Rudolf Frhr. v., k. b. Kämmerer u. Rittmeister z. D.
Reißmann, F., Oberkelln.

27 Schneider, E., Trödlerswitwe.
Waßmann, A., Bäckerg.
Schultz, F., Metzger.
Karl, Jos., Schuhmmstr.
Lachner, M., Schneiderswitwe.
Lochner, Mart., Restaur.

29 Blanke, H., Büttnerm.
*Fritz, W., Bauspenglerei u. Installationsgeschäft (Werkstatt).
Wohlfarth, Kam., Uhrmachermeister.
Dinkel, Nik., Steinhauer u. Musiker.
Rauch, Apollonia, Privat.
Schultheiß, Ferdinand, Schneidermeister.
Saal, Barb., Sandhdl.
Schlotter, S., Zugeherin.
Grümpel, A., Zugeherin.

30 Eisel, M., Privatier.
Schreiber, D., Schneidermeisterswitwe.
Schreiber, Andr., Priv.

31 *Rückert, L., Pferdemetzger.

32 (Mehling, G.). Z. Z. unbewohnt. (Wird abgebrochen.)

33 Oberdorf, Andreas, Bäckermstr.
Stecher, Luise, Privat.
Hemmerlein, K., Arbeiter.
Dittmayer, Jos., Schneidermeister.
Karl, Josef, städt. Arbeiter.
Kuhn, Gg., Schneidermst.

34 Rosa, Gg., Privatier.
Greubel, M., Schlosser.
Jordan, E., Gürtlersw.

35 Gaß, Kasp., Straßenreinigungsgeschäft.
Müsch, P., Friseur (Lad.).
Ullrich, Steph., Häfner.
Schwertl, Eva, Witwe.

36 (Seuffert, Joh. Bapt. u. Lothar.)
Briemer, Marie, Kleidm.
Fuß, Ed., Korbmacher.
Thee, Gg., Bautechniker.
Herrlein, Marie, Kleidm.
Herrlein, Emma, Kleidermacherin.
Kurz, Barb., Zugeherin.
Herrmann, C., Büglerin.
Herrmann, Marie, Priv.
Hauck, Antonie, Buchhalt.
Stark, Eva, Privatiere.

37 Dörr, Käthch., Oberkond.-Wtw.
Brendler, E., Maurersw.
Kreutzer, Gg., Büttner.
Stapf, Adam, Pflasterer u. Maurer.

2) Badestub zum Löwen.
5) Zum Schutthaufen.
15) Zum Hirschmünster.
28) Erbaut 1584.
31) Zum Wolf genannt.
32) Zum hohen Giebel.
36) Badstube zum Greifen.

38 *Fritz, W., Bauspengl. u. Installationsgeschäft.
Saupe, L., chirurg. Instrumentenmacher.
Saupe, Käth., Masseuse.
Höfch, K., Photograph.
39 Keller, K., Depotarb.
Winter, A., Gärtnerswtw.
Schötz, Josef, Auslaufer.
Leo, Sabine, Zugeherin.
40/42 (Reichert, Hans, Bahnoberexpeditor.)
Fäth, Michael, Agent.
Schleglmünig, H., Bildh.
Schleglmünig, Margar., Pfandvermittlerin.
Kreß, Johann, Kutscher.
Volk, Seb., Buchbinderm.
Schrauth, K., Schreinerm.
Fischer, Karl, Kellner.
Böhnlein, A., Spenglergehilfe.
Hammer, B., Gärtnersw.
44/46 Linz, A., Gitterstricker- u. Kunstschloss.-Witwe.
Wohlfarth, J., Reisender.
Schoenecker, F., Kaufm.
Simon, Friedr., Kaufm.
Baunach, A., Lehrerswtw.
Brückner, Georg, Bäcker.
Schmitt, Genov., Fabrikarbeiterin.
Müller, O., Schneiderm.
Schlenker, Sal., Kaufm.
Hummel, J., Schutzmann.
Frey, Bab., Musikersw.
Moller, Michael, Eisenbahnbediensteter.
48 Graßer, A., Landesproduktenhändler.
Staudenraus, K., Fuhrm.
Häusler, F., Holzspalter.
Opfermann, K., Schneidermeister.
Opfermann, J., Tapezier.
Rosenmüller, N., Fuhrm.
Hofmann, Josef, Buchh.
Memmel, H., Bäckergeh.
Süß, Martha, Näherin.
50 (Schloß, B., Kaufm.)
Graßer, A., Produktenhändl. (Bierniederlage).
Molitor, Andr., Erdarb.
Winter, Anna, Zugeher.
Baier, Heinr., Schreiner.
52 Marquart, Kathar., Konditorswitwe.
54 Fleischmann, Fr., Wagnermeister.
56 Lorenz, Hch., Schneidermeister.
Bauer, Georg, Friseur.
Molitor, J., Taglöhner.
58 Pichler, M., Witwe.
Wolf, Joh., Kohlenführ.
Fischer, J., Fabrikarbeit.
Deville, Jos., Tapezierm.
Itzel, Peter, Pensionist.
Lutz, Anna, Wäscherin.
Stephan, Marg., Blumenhändlerin.

60 (Brauhaus Schweinfurt.)
Hartmann, Daniel, Rest. zum Tigerbräu.
Bickel, Babette, Köchin.
62 Metz, Elise, Privatiere.
Metz, Gg., Weißgerberm.
Karl, Wilh., Schneiderm.
64 Kühl, Jul., Privatiere.
66 Mayer, G., Bürstenfabrikantenwitwe.
Hofmann, M., Hausdien.
Günther, Chr., Schneider.
68 (Schumm, Geschwist.)
Römer, Mar., Privatiere.
Schumm, Klara, Privat.
Schumm, Bab., Stadtschullehrerin.
Deubel, Ph., Schneiderm.
Stück, Karl, Kunstschloss.
70 (Stumpf, Erben.)
Persche, P., Südfrüchtenh.
Mora, Christine, Witwe.
Stumpf, Mrg., Kleiderm.
Stumpf, A., Kleiderm.
Saal, Franz, Maurer.
Ruhl, Joh., Pensionist.
Tempel, B., Kleinhdlerin.
Germer, B., Zugeherin.
72 Lindner, Val., Bauf.
Hahn, L., Rohwaren- u. Alteisenhdlg. (Inh.: A. Lindner).
Deville, Babette, Witwe.
Dumproff, M., Ladnerin.
Grill, Fanni, Arbeiterin.
Schenk, St., Invalide.
König, Therese, Witwe.
74 Pfeuffer, Geschwister, Privatieren.
Pfeuffer, J., Pferdehdlr.
Schenk, Hein., Bautechn.
Häfner, Joh., Schreinerg.
Bergmann, A., Fabrikarb.
Knittel, Marg., Näherin.

60) Bei der Pleiden.
72 u. 74) An der Schänzleinstiege bei der Pleiden.

Burkarder-Straße[1]).

(IX. [Burkard-] Bezirk. Parallelstr. zum Main, v. der Zellerstraße [Brückenberg] südlich bis zur Mergentheimerstraße [Burkardertor] ziehend.)

D 4 5.

1) Nach dem 1. Bischof v. Würzburg St. Burkard genannt.

1 Mainhart, G., Seilerm.
Fritz, G., Metzg. (Laden).
Keß, Anna, Kaufm.-We.
Gradel, Ap., Privatiere.
2 Freitag, Jak., Gastw. z. gold. Gans.
Rüthlein, G., städt. Arb.
Hillenbrand, E., Werkf.

2) Besteht schon seit 1603.

Kleinschrod, K., Bierführ.
Bleffinger, Fr., Schneidermeister.
Beck, Cyr., Haderhdl.
Walter, Jos., Taglöhner.
3 Zimmermann, Ed., Bäckermeister.
Elbert, Brig., Schuhm.-Witwe.
4 Schwarzschild, Isaak, Schmiedmeister.
Burkard, A., Schlossergeh.
Hupp, Emil, Arbeiter.
Büttner, M., Bierführer.
5 (Zimmermann, Ed., Bäckermeister.) Laden.
Botz, Josef, Bildhauer.
Botz, Fritz, Kaufmann.
Pühlhorn, Adolf, Mälzer.
Roth, Barb., Wäscherin.
6 (Jakob, K., Kuttlersw.)
Wachter, Fritz, Wild- u. Geflügelhändler.
Rockenmeier, H., Landschaftsgärtner.
Henneberger, A., Witwe.
7 (Wirschings Erben.)
Rüthlein, Gg., Fahrrad. hdlg. u. mech. Werkst. (Laden).
Scheller, J., Sackträger.
Zoller, Mich., Taglöhner.
Ritter, Josef, Monteur.
Eiselein, Jos., Bahnbed.
Kern, Marg., Witwe.
Wengel, B., Zugeherin.
Wengel, A., Taglöhnerin.
8 Meckel, Gg., Taglöhn.
9 Simon, Ch., Kolonialwarenhändler.
Ruff, A., Tünchermeister.
Schmidbauer, Fr. Wilh., Packer.
Söldner, M., Arbeiterin.
Roth, Mich., Taglöhner.
10 Dereser, K., Glasermeisterswitwe.
Gerschütz, Jak., Schuhm. (Werkstatt).
Keinholz, M., Büttnersfr.
Hofmann, A., Auslaufer.
Seuffert, Ph., Maurer.
Freidhöfer, Seb., Tagl.
Fritz, Joh., Taglöhner.
Palmer, M., Taglöhner.
Fröhlich, Friedr., Tagl.
11 (Eingang Saalgasse)
Hügel, Ph., Kassier am städt. Gas- u. Wasserwk.
Weiser, Bab., Kochswitw.
Ries, Wilh., chir. Instrumentenmacher.
Hügel, Leo, Militärpens.
12 (Romeis, B., Gärtner.)
Götz, Wilh., Maschinist.
Zorn, Joh., Schuhmach.
Veit, Ad., Tünchermstr.
Bock, Adam, Pflasterer.
Endres, M., Zugeherin.

11) Zur kleinen Wildensorg.

Mösslein, B., Reisendfr.
Diem, Marie, Reisendfr.
13 Vogel, F. M., Priv.
Bühl, Käthch., Produkth.
Bühl, Leonh., Maschinist.
Himmer, P., Gärtner.
Seiferling, St., Kutscher.
14 Spath, Martin, Produkten- u. Hefenhändl.
Klinger, Magd., Witwe.
Schäfer, Ant., Arbeiter.
15 (Leis, L., Malermstr.)
Leis, Joh., Obsthändler.
Neuhäuser, Margareta, Privatiere.
Schlosser, Mathilde, Kartoffelhändlerin.
König, Michael, Packer.
Hofmann, O., Schneider.
16 (Schöner, Stephan, Tüncher.)
Müller, Wend., Gärtner.
Rickert, K., Schneidermstr.
Bauer, Fritz, Büttner.
Hetzel, Val., Schriftsetzer.
Englert, M., Bruderschaftsdiener.
Kistner, Anna, Wäscherin.
17 Fröhling, Johann, Restaurat. z. gr. Kranz.
Schmitt, K., Tapezierm.
18 (Teschemacher, Alb., Rentier.)
Hofmann, F., Buchhalt. u. Kolonialwarenhdl.
Linz, H., Privatier.
Lieblein, Sophie, Witwe.
Brantl, Josef, Brauer.
Messelberger, M., Maur.
Schwarzschild, Jakob, Schmiedgehilfe.
Göbel, Kilian, Spengler.
Hofmann, Gg., Maurer.
Schneider, K., Schneider.
19 Zehnter, M., Metzgermeister.
Zehnter, B., jr., Metzger.
20 Held, M., Schuhmm.
Held, Heinr., Schriftsetzer.
Standhartinger, Karl, Taglöhner.
21 Meyer, Gust., Käseh.
Bauer, Mich., Schuhmm.
Kolb, Cäsar, Schreiner.
Arend, P., Schreibgehilfe.
Flammersheim, Otto, Zahntechniker.
22 Balling, W., Wagnermeister u. Wagenbauer.
Tuch, Marg., Näherin.
Kuhn, Friedr., Lackierer.
Frei, Christine, Privat.
Schubert, Jak., Privat.
Rupprecht, A., Büglerin.
Vornberger, B., Zuckerhd.
Hoch, Marg., Privatiere.
Bayer, Max, Dekateur.
23 Riehmann, Marg., Expeditors-Witwe.
Schmitt, K., Flaschenhdlr.
Köth, M., Agentenwitwe.

Schraut, Margareta, Schmiedmeisterswitwe.
Henninger, A., Glacisarb.
Gütlein, Mart., Schrein.
Binzendörfer, Gregor, Schreiner.

24 *König, Fritz, Bierbrauereibesitzer.
*Gablersche Bierbrauer.
Blaß, Jos., Wirtschaftsp.
Wörler, Gg., Braumstr.
Seifert, Karl, Buchhalter.

25 (Stadtgem.) Altes Schulhaus.
Ortloff, Konst., Lehrer.
Ortloff, Anna, Lehrerin.
Ortloff, Fanni, Lehrerin.

25½ (Stadtg.) Schulh.
Vogel, Nik., Hausmeister.

26 Kath. Arb.-Verein. (St. Burkardushof.)
Greubel, R., Restaur. z. Burkardushof.
Pabst, J., Trambahnbed.
Schottenhammer, Gretchen, Offiziantenwitwe.
Hoch, Heinr., Magistrats-Sekretär.
Rehm, Theresia, Witwe.
Klein, Babette, Witwe.
Wachs, A., Pensionistin.
Mayer, Lor., Kaufmann.
Hammerschmied, Josef, Privatgelehrter.
Pfitzer, A., Zollamtsprakt.
Schenk, P., Schreinerm.
Schneider, Leonh., Priv.
Oberst, Therese, Viktualienhändlerin.
Kraus, Lonchen, Priv.
Schweitzer, Ottil., Priv.
Moritz, Ottilie, Briefträgerswitwe.
Ott, Karl, Lackierer.
Zahner, J., Bureaudien.
Zahner, B., Damenschn.
Zahner, A., Bauführer.
Bösch, Lud., Malermstr.

27 (Staatsärar.) *Burkarder Kunstmühle.
Fröhler, Joh., Brunnenw.
*Hofmann, J. J., Müllermeister.

—(Staatsärar.) Schleusenhaus.
*Kiefer, A. J., k. Bauführ.

27½ (Staatsärar.)
Hofmann, H., Müllerm.

28 *Kath. Jungfrauenv.
Schauer, M. Jos., Oberin.

29 (Staatsärar.) Zuchth.
Dereser, Bab., Aufseh.
Becker, Anna, Aufseherin.
Göpfert, Bab., Aufseherin.
Hohenberger, M., Aufseherin.

26) Erbaut 1691, diente als Fronfeste, jetzt umgebaut und Eigentum des Kath. Arbeitervereins.
27) Erbaut 1656.

30 (Stadtgemeinde.)
Molitor, M., Lehrerin, Inh. u. Vorsteher. d. Fröbelschen Kindergartens und der Kinderbewahranstalt im Mainviertel.

32 Blum, Anna, Landrichterswitwe.
Pöhlmann, S., Oberförsterswitwe.

34 *Pritzl, O., Färbereibesitzer, Inhaber d. F.: Mahler, J. B., Dampffärb. u. chem. Wäscherei.

36 (Dehner, P., Mühlbes.)
*Burckhardt, Ludwig, Geschäftsführer.
Stelzl, Jos., Obermüller.

38 Brauner, Nepomuk, Oberkondukteur a. D.
Rößlein, Gretchen, Priv.

40 (Staatsärar.) Pfarrh.
Kempf, Emil, Pfarrer in St. Burkard, Geistl. Rat.
Simon, L., Kaplan.

42 (Staatsärar.)
St. Burkardus-Kirche.

44 (Staatsärar.) Zuchth.
Schöpf, G., Hausverw.
Meinhold, M., Oberaufs.
Walther, Anna, Werkaufs.
Blendl, Anna, Aufseh.
Dagner, Eva, Aufseherin.
Frembs, Karol., Aufseh.
Geiling, Bab., Aufseherin.
Hendelmeyer, Friederike, Aufseherin.
Kißlinger, Marg., Aufseh.
Reindl, Rosa, Aufseherin.
Rückert, Bab., Aufseherin.
Schneid, J., Aufseherin.
Zeitler, Anna, Aufseherin.

46 (Stadtgem.) Altes Examinatorhaus.
Wadenklee & Sohn, Baumaterialienhdl. (Lager).
Heid, Pauline, Witwe.

42) Eine der ältesten Kirchen Würzburgs, erbaut 1033 vom Abt Wilmuth und eingeweiht 1042 vom hl. Bruno.
44) War früher die Münzstätte, später fürstliche Kaserne, wurde 1788 zum Zuchthaus eingerichtet.

Dettelbacher-Gasse[1].

(IV. [Neumünster-]Bezirk. Verbindet die Marktg. und die Häfnerg.)

D 3.

[1]) Hat ihren Namen von einer Familie von Tettelbach.

1 Mainhart, J., Kaufm.
Mainhart, K. Nachf., Draht- u. Hanfseilerei.
Gehring, Marie, Restaurateurswitwe.

1) Zum roten Kolben.

Böhnlein, K., Wagenwärtergehilfenwitwe.
Jobst, Franz, Eierhändl.
Krieger, A., Hausmetzger.
Krieger, S., Obsthändlrn.
Dentler, A., Schneiderm.
Werr, Ambros, Schreinermeister (Werkstätte).
Stoll, A., Spenglermeister (Laden und Werkstatt).
Stelzenmüller, Wilhelm, Holzbildhauer (Werkst.)
Nieberlein, Sophie, Meerrettichhändlerin.

2 (Haaf, Andr.). Siehe Marktgasse 5.

3 Popp, Val., Bäckermstr.
Poetsch, Jul., Lehrersw.
Poetsch, Anna Marie, Wechselwärterswitwe.
Scherr, Noah, Handelsm.
Deeg, Johann, Büttner.
Wiederer, B., Invalide.
Kohlenberger, M., Mälz.

5 Wundling, Anna, Metzgermeisterswitwe.
Straub, Fridolin, Maler (Werkstätte).
Kern, G., Obsthändler.
Querberitz, Nik., Schrein.
Wegner, A., Schuhmw.
Schenk, F., Bremser.
Mathes, J. A., Holzspalt.
Deißinger, B., fr. Köchin.
Popp, Martin, Bäcker.
Beusch, Anna, Zugeherin.
Heelein, S., Holzspalter.
Haas, Georg, Taglöhner.

7 Ebert, A., Schreinerm.
Grübel, A., Metzgersw.
Hock, Heinrich, Depotarb.
Schimmer, Lud., Kurz-, Weiß- u. Wollwaren en gros (Lager).
Bauer, Anna, Kleiderm.
Liebler, Josef, Fuhrmann.
Köhler, P., Schneiderm.
Liebler, Kil., Maschinenhausgehilfe.
Heckelmann, Barb., Invalidenrentnerin.
Mohrhardt, Adam, Korbmacher.

9 (Stern, Siegfried und Adolf, Hirschbräu, Rottendorf.)
Hombach, Gg., Gastw. z. Bauernhof.
Bauer, M., Tapezierm.
Dietz, Georg, Magaziner.
Haschmann, Mar., Weißnäherin.
Trapp, Mich., Schuhmm.
Drechsler, J., Drechsler.
Straub, F., Mal.-, Tünch.- u. Lackierergesch.-Inh.
Weippert, L., Schriftsetzer.
Reinhardt, Pet., Fuhrm.

9) Sog. Bauernhof.

Domer Pfarr-Gasse.

(IV. [Neumünster-] Bezirk. Von der Hofstr. nördlich zur Lochgasse ziehend.)

E 3 4.

1 (Thüngen, Freih. v.)
Vogler, L., Tapezier und Möbelmagazinbesitzer.
Vogler, E., Posterpd. I. Kl.

2 *Memmingers Buchdruck. u. Verlagsanst.
Memminger, A., Schriftsteller u. Landtagsabg.
*Memminger, Th., Buchdruckereibesitzer, Verleg. u. Redakteur.
Hamm, Dora, Klavier-Lehrerin.
Kellermann, Isab., Priv.
Hemmerich, Bab., Privat.
Rädermacher, Sabine, Pfründnerin.

3 *Schmidt, J., Delikatessen- u. Konservenhdl., Wein- u. Frühstücksst.

4 *Kronberger, Fritz, Kohlengroßhdlr., i. Fa. Edgar Tschörtner.
Gebert, S., Restaurateur z. Köhlerei.
Weber, E., Kaufmswtw.

5 (Groß v. Trockau.
Frhl. Familienfideikom.)
Schaefer, K., Verwalter.

6 Hartmann, Ant. Leop., Photograph.
*Bauer, Christ. M., Hofphotogr., amerik. Atelier. Handlung phot. Artikel.
Ziegler, J., Nudelgeschäft.
Hecker, Marie, Buchdruckereibesitzerswitwe.
Dudessand, A. M., Sprachlehrer, Direktor der „Neuen Sprachkurse".
Reuß, Peter, Bureaugeh.
Braun, J. B., Schreiner.
Buschinger, L., Bahnbed.

8 (Vogler, L., Tapezier u. Möbelhdlg.) Laden.
Frey, Wilhelmine, Garn-Verw.-Inspekt.-Witwe.
Reck, Emma, Witwe.
Dorbert, Bab., Näherin.
Brenig, Eva, Witwe.

10 (Dompfarreistiftg.)
v. Béguelin, A., Majorsw.
Braun, Dr. K. R. G., Domkapitul. u. Dompfbisch. geistl. Rat.
Müller, P., Domkaplan.
Drechsel, J., Domkaplan.

12 *Mayer, Simon, Manufakturw. en gros.
Eyssel, Th., Arztswitwe.

2) Alt Lobdenburg.
4) Sonst der Münzhof.
12) Ursprünglich die Liebfrauenkapelle z. goldenen Pfeil bei dem Loch genannt.

Karch, J., Gymn.-Assist.
Linde, Elisabeth Freifr. von, Privatiere.
Sundheim-Schonk, E., Gesangslehrerin.
Henner, Dr. Th., k. Universitätsprofessor.
Bausen, Andr., Friseur.

Domer Schul-Straße[1]).

V. [Dom-]Bezirk. Zieht vom Paradeplatz südlich bis zur Franziskanerkirche, dann östlich nach der Hofpromenade.)

E 4.

[1]) In dieser Straße existierte früher eine Domschule, die Vorläuferin der hiesigen Universität.

1/2 (**Ziegler**, Oskar Frh. v., Gutsbesitzer.)
Strätz, Joh., Chirurg.-Instrumm.(Gesch.-Lok.).
*Eßmann, F. W., Musikalienhandlung (Laden).
Boehme, Emmi, Kfm.-W.
Röder, Dor., Damenschn.
1/3 (**Ziegler**, O. Frhr. v., Gutsbes.)
Schumann & Bolbrinker, Hofphotograph.
Bolbrinker, O., Photogr.
1 (Herbst, M. sen., **Lang**, Fr., **Seißer**, Ph., und **Weber**, J. E.)
*Herbst & Reimer, Wildbret- u. Geflügelgroßhdl. (Lad. u. Comptoir.)
Hebgen, Fr., Cigarren-Spezialgeschäft (Laden).
Goldstein, Nik., Friseur (Geschäfts-Lokal).
Franz, P., Buchbinderei u. Papierhdlg. (Laden).
Riedt, Karl, Spezialist f. Geigenbau (Gesch.-Lk.).
Lassen, Jens, Photogr.-Atelier.
Schloß, Ernest., Damenschneiderin.
Nöth, Jos., Flaschenbierh.
*Reimer, Wilh., Teilh. d. Fa. Herbst & Reimer.
Weber, Johann, Hausm.
Rapp, K., Nachf., Radfahrschule.
*Zehnder, J., Lohnkutsch.
Frembs, Joh., Schlosser.
2 (Staatsärar.)
Diem, Dr. Kasp. Theod., Domprobst u. bischöfl. Generalvikar.
Diem, Marg., Privat.
Kihn, Dr. Heinr., Domdekan u. päpstl. Hauspr.
Kihn, Susanna, Privat.

1) Hof Heideck.
2) Hof Marmelstein.

3 Kongreg. d. Töcht. v. göttl. Erlöser.
Lacher, Karl, Kolonialw.- u. Cigarrenhandlung.
Laden v. M. Schumann, Schokoladegeschäft.
Dorbath, Frz., i. F. Frz. Schumann Nchf., Posamentier (Laden).
Freund, M., Bäcker. (Fil.)
4 *Wolz, Seb., Metzgerm.
Wiesand, K., Konditor.
*Martin, G., Charcut. (Filiale).
Ganzemüller, Hrch., Tapezier und Dekorateur.
Trautmann, Joh., Priv.
*Stahelsche Hofbuchdr. u. Verlagsanstalt.
Honikel, S., Kleidermach.
Niemes, Ph., stm. Postgeh.
5 *Kleinschrod, Adam, Bäckerei u. Weinstube z. Domhof.
Hergenröder, Karl, Dütenfabrikant.
Lacher, K., Kaufmann.
*Full, Dr. jur. Gottl., k. Hofrat u. Rechtsanw.
Full, Dr. jur. Gottl., Rechtsprakt.
Hamburger, Geschwister, Damenschneiderinnen.
*Steinleitner, C., Uhrengroßh., i. F. Steinleitner & Schott.
Berberich, K., Spenglermeister (Werkstätte).
Gado, Jakob, Tapezier (Werkstatt).
6 (J. M. Richters Verlag, k. b. Hofbuchdruck.)
*Lauk, Otto, Weinhdl., i. F. Mich. Lauk.
Mahr, N., v. Wachtmstr.
Kirchner, Alfons, Sekretariatsgehilfe.
Hetz, Geschw., Modes.
Groß, Bab., Privatiere.
Versammlungslokal des Vereins „Frauenheil".
Schwab, Marg., Privat.
Gätschenberger, D., Priv.
Moerdes, E. von, Oberforstratstochter.
Moerdes, M. von, Oberforstratstochter.
*Handels- u. Gewerbekammer f. Unterfranken u. Aschaffenb. Sekret. (Eing. Franziskanerpl.)
*Kittel, Dr. Jos. Balduin, Handelskammer-Synd.
Hertlein, Heinrich von, k. Rittmeister a. D.
7 Amberg, Ph., Buchb.
Amberg, M., Modistin.

3) Hof Seebach.
4) Hof Oettingen.
5) Hof Grumbach.
6) Hof Teutleben.
7) Teil des Hofes Gießübel.

Würzburger, Kath., Mass.
Weinheimer, Urs., Zugeh.
8 *Weiland, O., Restaur. z. Franziskaner.
Kornbrust, L., Schneidermeister.
Kornbrust, S., Damenschneiderin.
Machlet, Gall., Mehl- u. Produktenhändler.
Weiland, Ag., Privatiere.
Krauser, Lina, Privat.
Englert, A., Oberkellner.
Borndran, Karl, Schneidermeister.
Reinfelder, M., Näherin.
9 *Goldstein, E., Weingroßhändler.
Frankenfelder, J., Metzgermeister.
*Pohl, Dr. Artur, k. Justizrat u. Rechtsanwalt.
Will, Paul, Kürschnerm.
Seitz, Bernh., Kaufmann.
Seitz, Julie, Korsettiere.
Rosenthal, S., Schuhwh.
Hundrisser, Lud., freiresj. Pfarrer.
Klinger, Rosa, Privatiere.
Droste-Hülshoff, Marie von, Freifr., Privatiere.
11 *(Schmitt, F., Kohlenhandl.) Compt. u. Stadtkohlenlager.
Benedict, M., Spezereihdl.
Scheuplein, K., Lackierer.
Thoma, A., Schneiderm.
Heinlein, Barb., Privat.
Trübswetter, P., Schneidermeister.
Gensheimer, J., Schuhmachermeister.
Weißenberger, Isid., Tapeziermeister.
Münch, Adam, Kutscher.
Simon, O., Amtsgerichtd.
Lorenz, Gg., Orgelbauer.
13 (Kgl. Universität Würzburg.)
Schöningh, Ferdinand, Verlags- u. Sort.-Buchhandlung.
Lazarus, H. A., Buchhdlr.
Lill, Johannes, Dr. med., pr. Arzt.
Langlotz, Ernst, Weinhdlr.
Pfister, Betti, Lehrerin.
Schubert, Marg., Priv.
Bucher, F. X., Verlags-Buchhändler.
Pritsch, Rob., Mechanik.
Forst, Josef, Buchhalter.
Abler, S., Lehrerswtw.
Spreitzer, Kath., Hausmeisterin.
Schwingenstein, Josefa, Privatiere.

11) Wohnhaus des Obersten Müller und des Enkels desselben, des preuß. Generalstabschefs in den Freiheitskriegen—Gneisenau.
13) Zum kleinen Stern.

Häffner, A., Landr.-Wtw.
Klingl, Marie, Näherin.
15 (Kongregation der Töchter v. g. Erlöser.)
16 (Staatsärar.) *Alte Universität.
Lochmüller, Joh., Univ.-Hausmeister.
17 (Schleinkofer, Bab.) Dreitz, Vitus, Korb- u. Sesselflechterei (Laden).
Schneider, M., Magazinarbeiter.
Weißbart, R., Lehrersw.
Weikersheimer, Josef, Handelsmann.
Voll, Sophie, Privatiere.
Schneck, M., Schuhmm.
Hoh, W., Wagnermstr.
Dietz, R., Schneidermstr.
18 (Staatsärar) Klerikalseminar.
Krampf, Dr. theol. Ad., Regens u. geistl. Rat.
Schmitt, Dr. theol. Val., Subregens.
Staab, Karl, Assistent.
19 Schmitt, Anna u. Marie, Privatieren.
Gutmann, Franz, Jalousien- und Rollläden-geschäft (Werkstätte).
21 (Israel. Kultusverwalt.) Synagogenhof.
Dasch, M., Hausmeister.
Lehmann, Samf., Kantor.
Berlinger, Jak., Agent.
23 (Staatsärar.) (Bewohnt v. einig. Schwest. d. Kongr. d. Töcht. v. göttl. Erl.)
25 *Scheidt, J. L., kgl. span. Hofl., Wein- und Teegroßhandlung.
Gärtner, K., Schneiderm.
Adam, M., Eisendreher.
Seyfried, M., Zugeherin.
*Scheidt, Max, Wein- u. Teegroßhändler.
*Scheidt, Siegm., Wein- und Teegroßhändler.
Heinrich, Gg., Lackiererm.
Siegel, Max, Kaufmann.
Marabini, F., Elektrotech.
Groh, W., Vers.-Beamt.
Bausewein, Joh. Peter. pens. Lehrer.
27 Höfch, Alfr., Buchb. u. Schreibw.-Handlung.
Cäsar, Jos., Produktenhändler (Laden).
Elter, Anna, Witwe.
Elter, Jos., Buchhalterin.

15) Der Zobelsche Hof.
16) Die erste Universität in Würzburg entstand ca. 1430, die zweite 1528.
18) Das ehemalige Jesuitenkollegium.
25) Hof zum kleinen Fresser oder Pfauenhof.

Dominikaner-Gasse[1].

(IV. [Neumünster-]Bezirk. Zieht vom Dominikanerplatz östl. z. Eichhornstr.)

E 3.

[1]) Benannt nach dem früheren Dominikaner- jetzt Augustinerkloster. — Früher Löwengasse nach den Löwen-Höfen.

1 (Augustinerkloster.)
Verein Lehrlingsschutz.
Brandstetter, M. Gen., Oberin.
Wolf, F., Amtsdienersw.
Deppisch, Rosina, Priv.

3 (Schraut, Frz.)
*Gerstacker, A., Restaur. z. Germania.
Schmidt, Karl, Vertr. d. Fränk. Volksblatt.
Gunnermann, Dora, Privatiere.

4 (Weber, F., Kirchner).
*Böckle & Tietge, Warenagentur-Geschäft (Inh. Karl Tietge) (Compt.).
Seligmann, Jette, Fellhändlerswitwe.
Goldstein, Kl., Witwe.
Scheidt, Fr., Kaufmannsgattin.
Klauer, Dor., Büttnersw.
Straub, Ph., Witwe.
Thürmer, Frz., Bureaudienergehilfe.

5 Keller, J., Schuhmm. u. Schuhwarenhdlg.
Scheigele, H., Werkführ.
Straub, Kath., Privatiere.
Wächtler, A., Wagenwärtergehilfen-Witwe.
Schäffer, Marg., Witwe.

6 *Scheiner, P., Buchdruckereibesitzer.
Kiesel, Bab., Privatiere.
Lippert, Marie, Kaminkehrerswitwe.
Herz, Adele, Arztstochter.

7 Knaf, W., Glasermstr.
Frank, J., Friseur (Laden).
Lindner, Mich., Briefträgr.
Zimmer, E., Schneiderm.

8 (Sommer, M.)
*Schraut, Frz., Bureauchef d. deutschen Kellnerbundes u. Gastwirtbur.
Müller, H., Zahntechnik.
*Troll, Jos., Metzgermstr.
Gutbrod, G., Tapezier u. Dekorateur (Werkstätte).

[4]) Zum kleinen Löwen oder zur Katze.
[5]) Zum roten Hahnen.
[6]) Zum großen Löwen oder Katze, hier wohnte von 1524—1550 der fränk. Chronist Lorenz Fries.
[7]) Zum Wolf.
[8]) Zum Küttenbaum.

9 (Preisendörfer, Erb.)
Scharpf, Peter, Landesproduktenhdlr. (Laden.)
Mend, G., Schuhmmstr. (Laden.)
Reuß, B., Lehrerswitwe.
Preisendörfer, Ag., Lehrer.

10 Ostberg, P., Privatier.
Sauer, Gust., Möbelfabr. (Lager).
Suckfüll, Josef, Privatier.
Foelix, A., Inspektorsw.
Mayer, Anna, Tapeziergeschäftsinhaberin.
Wagner, Anna, Kochfrau.

12 *Bayer, A., Kohlenhlg.
Herrmann, N., Schneidermeister.

14 Krines, M., Korb- u. Kinderwagenhändler.
Kettenring, Mina, Witwe.
Frank, Josef, Friseur.
Meier, Käthch., Schneid.
Mäusser, Gg., Gärtner.

16 *Rebs, Longin, Apothekenbesitzer.
*Adlerapotheke.
Fink, K., Juwelier (Lad.)
*Hecht, Jak., Bankkomm.-Geschäft.
Höhn, Robert, Tapezierm.
Preger, Mich., Konditor.
Segner, Kunig., Priv.
Segner, Anna, Priv.

[9]) Zum roten Hahnen, zum kleinen Wolf.
[12]) Zum Raben.
[14]) Beim roten Hahn zum großen Christoph.

Dominikaner-Platz.

(IV. [Neumünster-]Bezirk. Platz zwischen Juliusprom. u. Schönbornstr.)

E 3.

1 Dauch, Kondit. m. Café.
Schabel, G. P., Weißwarengeschäft (Laden).
Schland, Jos., Bilder-Devotionalienhdlg.
Mauder, A., Wagnersw.

2 Augustinerkloster mit Kirche. Brandmann, P. Johannes, Prior. (Patr., Fratres u. Laienbrüder s. unter Abt. III. Kirche.)

3 Emmert, A., Privatier.
*Kolb, Karl, Tapetengesch.
*Ruschkewitz, Siegmund, Warenhaus (Laden).
Seidel, K., Damenschn.
Mayer, L., Weinreisender.
Droll, J. Adam, Herrengarderobemaßgeschäft.
Emmert, M., Privatiere.
Löhnert, H., Schneiderm.
Schneider, J., Arbeiter.
Zöller, Sebast., Brauer.
Hofmann, B., Schriftsetz.

5 (Leipold, M., Baugeschäft.)
*Ruschkewitz, Siegmund, Warenhaus.
Grohe, Dr. A., Oberarzt.
Woerle, M., Bankiersw.
Lagemann, E., Apothek.

7 *Dörrer, Th., Rechtsanwalt.
Scheingraber, Gebrüder, Manufaktur u. Modenwarengeschäft (Laden).
*Brod, Chr., Spezialgeschäft f. Beleuchtg. (Lad.).
Haidt, Math., Posterpw.
Winkelmann, Bab., Kass.
Behr, Karl, Oberkontroll.
Engel, K., Schutzmann.

9 Standinger, Emilie, Verlagsbuchhdlrswtwe.
*Standingersche, F., Sortimentsbuchhdlg., Inh.: Fr. J. Müller.
Höhn, Wilh., Kaufmann.
Bühl, J., Herren- und Damenfriseur.
Vornberger, A., Privat.
Vornberger, L., Privat.
Huller, Bab., Lehrerin a. d. Stadtschule.
Seufert, Bab., Privatiere.

Dom-Straße.

(Süd: V. [Dom-] Bezirk. Nord: IV. [Neumünster-] Bezirk. Mittelstraße der Stadt, führt von der alten Mainbrücke zum Dom.)

D E 4.

1 (Stadtgemeinde.)
Binder, K., Friseur (Ld.).
Buchbinder, K., Musiker.
Rieß, F., Näherin.
Rieß, M., Büttnermeister.
Altvater, André, Kaufm.
Kaiser, Kaspar, Wagenwärter.

2 Hassaner, Anna, Uhren- u. Goldwarengeschäft. (Z. Zt. unbewohnt).

3 (Stadtgemeinde.)
Meyer, Gebrüder, Korbwarenfabrik (Laden).
Meyer, Friedr., Korbwarenfabrikant.
Hindenberger, Margar., Privatiere.
Bischof, H., Telegraphenbureaudiener.
Joa, Gg., Maschinenarb.

4 Grünbaum, J., Charcutier.
Stamm, Apoll., Damenschneiderin.
Grünbaum, L., Herrengarderobe-Maßgesch.-Inhaber.

2 u. 4) Teil des Hofes zum Regenbogen.

5 (Stadtgemeinde.)
Ratsschenke.
*Städt. Arbeitsamt.
Gewerbegericht.
Magistr. Bureaux.
Zagel, Joh., städt. Heizer.
Hofmann, Hans, städt. Maschinist.

6 Hofmann, Sim., Cat.

7 (Stadtgem.) *Rathaus mit Grafen Eckartsturm.
Bauer, Fr., Kol.-W., Cig.- u. Tabakhdlg. (Laden).
*Schmidt, F., Nachfolg., Salzgroßhandlung.
Reßler, Josef, Kapellm.
Völker, F., Feuerwehrd.
Killinger, F., städt. Kassad.

8 *Oefelein, J., Gastw. u. Café-Rest. z. Hirschen.
Kuchenmeister, D., Privatiere.
Stein, Hrch., Kunstmaler.

9 Freudenberger, Math., Weinkommissionär.
Freudenberger, Semi, Inh. d. F. M. Freudenberger Söhne, Manufakturwaren-Handlung u. Damenkonfektion.
Fischer, A., Schweinem. (Laden).
Schwab, A., Cigarrengeschäft (Laden).
Gundermann, Georg, Bürstenmach. (Langg.)
Goldstein, S., Kolonialwaren- u. Fettgeschäft (Langgasse).
Werthmann, F., Blumengeschäft (Laden).
Baumann, S., Schuhw.-Geschäft (Langgasse).
Krines, Chr., Tapezier u. Dekorateur (Werkstatt u. Lagerraum).
Keupp, Adam, Kaufm.
Kaiser, Nikolaus, Kassier.
Stühler, Marie, Witwe.
Rudnitzky, E., Schuhm.
Rapoport, Aisik, Kaufm.
Weisbart, Reg., Wärter.
Michel, Kath., Schuharb.
Söder, Mich., Devotarb.
Müller, Eva, Pensionist.
Hegner, J., Schuhmm.
Rohrer, Gg., Mineralwasserfabrikant.

11 (Frankenfelder, Kar., Witwe.)
*Heeg, K., Kaufm., früh. Gustav Brinkes Nachf., Käse-, Wurst- u. Delikatessenhändler (Laden).
Bauer, Mich., Schreiner.
Naser, Betti, Strickereigeschäftsinhaberin.

[7]) Auf diesem Turme wurde 1456 die erste Turmuhr Würzburgs angebracht.
[9]) Zum grünen Schild.

Speiser, Fritz, Kellner.
Orth, Georg, Schreiner.
13 (Schürer, J., Tabakf.)
*Schürer, J., Fabrikniedl.
Orth, Mich., p. Zugführ.
Stark, K., Privatiere.
Papst, Ed., Geschäftsf.
14 *Rieder, J. Bitus, Eisen- u. Metallw.-Hdlr.
Ansbacher, D., Schuhmacherartikelhdl. (Lad.).
Strauß, Beni., Metzger (Laden).
Fischler, J., prakt. Dentist.
Schäfer, A., Schreinerm.
Schäfer, Jul., Werkmstr.
Kadner, M., Försterswitwe.
Kadner, Ludw., Buchhdl.
Dietz, Walpg., Büttnermeisterswitwe.
Geuder, Daniel, Taglöhn.
Seyfried, A., Schuhmmst.
Bolle, Phil., Zuschneider.
Schmitt, Chr., Metzger.
Reichel, Ant., Schneider.
Werner, Julia, Witwe.
15 *Meisner, Christian, Rechtsanwalt.
*„Frankonia-Automat", Restaurant.
*Meisner, Chr., Rechtsanw. (Geschäftsräume).
Legerlotz, Gust., Bureauvorsteher.
Petschler, K., Hausmeist.
16 Linder, Th., Caféticr.
Demenberger, M., Erste Würzb. Partiewarenhalle (Laden).
*Bub, Mich., k. Notar (Amtsräume).
*Gutmann, Dr. B., p. Arzt.
Rekoskum, J., Schuhmm.
Reiß, Karl, Gasarbeiter.
Bumberger, J., Schneidermeister.
Streng, Gottfr., Vorarb.
Münch, Konr., Maurer.
17 Seißer, A., i. Fa. J. Weber Nf., Kaufm. u. Schirmfabrikant.
*Lippert & Stein, Bankgeschäft.
*Federmann, M., Kfm., Cig.- u. Cigarett.-Fabr.-Lager.
Schmitt, Val., Eichgeh.
Adler, Bernh., Privatier.
Stinzing, G., Schuhmm.
Gunkel, Anton, Schuhmachermeister.
Gunkel, Joh., Spengler.
18 *Schmitt, Frz., Kaufm.
*Schmitt, B., Herrenmodeartikelhandlung.
*Rösch, Ch. J., Cigarrengeschäft (Laden).

15) Zum hinteren und vorderen Helmerich.
16) Hof Bülthart.
17) Zum Hof Arnstein.
18) Zum Rosengarten.

Schwarz, H., Vers.-Insp.
Harbarth, Mich., chirurg. Instrumentenmacher.
Münch, Ed., Buchhalter.
Münch, B., Weißnäherin.
19 (Bauer, Joh., Priv.)
Bauer, Dora, Privatiere.
Hitz, Schirmgesch. (Lad.)
*Levy, Henry, Optik. (Ld.)
*Frank, A. J., Seifenfabrik (Laden).
Holländer, Gg., Kammmacher (Lad. Schusterg.).
Zacharias, R., Blumengeschäft (Lad. Schusterg.).
Agatha, G., Universitäts-Fechtmeister a. D.
Peter, Math., Stadtschullehrerin.
20 (Schnoes, Ph., Kfm.)
*Freudenberger, Siegb., Herren- u. Knabenkonf. u. Maßgeschäft.
*Baer, H., Cigar.-, Kaffee- u. Teehandl. (Laden).
*Süßer, Adolf, Rechtsanwalt (Bureau).
Breunig, Peter, Kaufm.
Schüppert, Adam, Priv.
Schwamberger, L., Briefträger.
21 *Zierlein, Gustav, Brot- u. Feinbäckerei.
Walter, Hans, Auktionat.
Full, Kil., Bäckereiartikelhändler.
Ortheiler, Berta, Priv.
Wagner, Barb., Witwe.
Pohley, Leonh., Friseur.
22 (Wittstadt, Jos., Ober-Amtsrichter.)
Wittstadt, Gebr., Nachf., Hut- u. Filzwarenhdlg.
*Silbermann, Dr. Sieg., Rechtsanwalt (Bureau).
Molitor, J., Hutmmstr.
Molitor, Ph., Kaufm.
Rügemer, J. J., Reisend.
23 *Lippert, F., Cigarrengesch. u. Losverkaufsstelle.
*Fischer, Rud., Herren- u. Damenschneider.
Reichl, H., Bahnadjunkt.
Schramm, Postoberkond.
24 Meiller, Michael, Cig.-, Tabak-, Rauchrequisitengesch. u. Losagentur.
25 *Löser, E., Hamb. en-gros-Lager, i. F. E. Löser & Co.
26/28/30 (Preil, Heinr., Prod.-Hdlr.)
*Silberthau, Siegm., i. F. M. Silberthau, Uhrenh.
Möbius, Alfr., Schokoladen-, Konfitüren-, Tee- u. Kaffeehandlung.

20) Zum Roß auf der Domgasse und zum Bären am alten Schuhmarkt.

Wirth, Gebrüd., Wäschefabrik (Laden).
Bernardini, K., Damenschneiderin.
Emmerling, Hans, Cigarrengeschäftsinhaber.
Echinger, Gabriele, Arbeitslehrerin.
Hartmann, G., Spengler u. Musiker.
Lampert, Anna, Weißnäh.
Plattner, Pet., Herrenkleidermacher.
27 Entres, L., Uhrmach.
Erzgraber, Katharina, Ingenieurswitwe.
Oelze, Therese, Geschäftsf.
29 (Guttenhöfer, Steph., Privatier).
*Guttenhöfer, A., k. Hofjuwelier (Laden).
*Guttenhöfer, Hans, k. Hofjuwelier, Teilh. d. Fa. A. Guttenhöfer.
*Frank, Herm., Kaufm., Inh. der Fa. Meyer & Lißmann.
Vervier, B., Ministerialratswitwe.
Lieb, Pankraz, Postoberkondukteur.
31 (Guttenhöfer, Steph., Privatier.)
*Biow, Ed., Optiker (Ld.).
*Badmann, B., Säcke- und Deckenfabrik (Geschäftsräume.)
Nagel, Max, Graveur.
Zerreiß, J. Gg., Oberkelln.
Weigand, J., Schreiner.
Schmitt, Gg., Schreiner.
Geist, Kasp., Hausmstr.
32 (Moeller, Loni.)
*Baum & Oppenheimer, Tücher- u. Wollwaren en gros (Laden).
Reuter, K., Schneiderm.
Losino, Karl, Kaufmann.
Imhäußer, P., Ingen.
Nicolay, Sophie, Privat.
Meyer, Gg., Bankbeamt.
Lehmayer, J., Kaufmann.
Blank, Friedr., Kaufm.
Plager, Josef, Mechaniker und Fahrradhändler.
Kunze, Olga, Sängerin.
Kuhn, Josef, Kellner.
Peters, Otto, Musiker.
Heßler, J., Schuhmmstr.
33 (Guttenhöfer, A., k. Hofjuwelier).
Heisel, Jos. Fr., Hut- u. Schirmgeschäft (Laden).
Lieb, Josef, Kaufmann.
Schlichting, F., Schneider.
34 (Moeller, Loni.)
*Kohlhaupt & Knorr, Emaille- u. Kurzeisenwarenhandlung en gros (Comptoir u. Lager).
*Neumann, G. M., & Wagner, Papierhdlg., Papierwarenfabrik u. Accidenzdr. (Laden.)
Finke, N., Herrnkonfekt.-Geschäft (Laden).
Moeller, Loni, Privat.
*Seibold, Dr. Alois, prakt. Arzt u. Geburtshelfer.
Seibold, Ursula, Privat.
Herbert, Hier., Privat.
Schuff, Joh., Schuhmmst.
35/37 Meyer, H., Wtw.
*Meyer und Lißmann, Nachf. (Herm. Frank), Putz- u. Seidenw. (Lad.).
Hartmann, Ch. G., staatl. gepr. Heilgehilfe u. Masf.
Schwartz, Ferd., Kaufm.
Maier, G., st. Kassadien.
Schweiker, H., Graveur.
Dell, F., Schuhmacherm.
Lenarz, Kathar., Schuhmachermeisterswitwe.
36 (Freudenberger, Siegbert.)
Reichart, Otto, Uhren-, Gold- u. Silberwarenhandlung.
*Hanauer, Ferd., Bankgeschäft (Geschäftslokal).
Gundersheimer, Mina, Privatiere.
Engel, D., Kaufmann.
Uebel, Paul, Friseur.
38 Müller, Hans, Rest. z. „Abendstern".
Loch, Chr., Bureaudiener.
Opel, Alfred, Schriftsetzer.
39 (Blasiusgasse 1)
Treutlein, Ant., Priv.
*Schwarz, Gg., i. F. Ad. Treutlein Nachf., Cigarrenimportgeschäft.
Oesterreicher, M. A., Uhrengesch. (Laden).
40 Bayer, Gebrüder.
Bayer, Fritz, Restaurat.
Burkardt, Ant., Taglöhn.
Eisenmann, M., Oberkondukteur.
Bayer, Johann, Maler.
Eyrich, Kil., Taglöhner.
42 (Burger, A., Büttner.)
Kellermann, Joh., Schuhmachermeister.
Heinlein, A., Stellenverm.
44 Burger, A., Büttnermeister.
Walter, Anna, Kleiderm.
Winzheimer, Andreas, Bildhauer.
Scholz, J., Maschinensetz.
46 (Bürgerl. Brauhaus Zell-Würzburg.)
Goldstein, B., Friseur.

33) Zur goldenen Kandel.
34) Hof Gainheim.

36) Zum Traubenkorb.
39) Neben dem gold. Knopfe.

*Höhne, Elias, Vertreter des Bürgerbräu.
Roos, M., Kommissionär.
Roos, Mon., Hebamme.
Durst, Erh., Bureaudien.
Keller, Joh., Dienstmann.
Plager, J., (m. Werkst.)
Dell, Friedr., Schuhmachermeister (Werkstätte).

48 Wucherer, K., Priv.
Plager, J., Mechaniker und Velozipedhändler (Laden).
Dier, Anna, Privatiere.
Hofmann, G., Schneidm.
Wehner, Bab., Witwe.

50 Fries, A., Kaufm.
Plager, Josef, Mechaniker u. Velozipedhdlr. (Ld.).
Bachmann, J., Schreiner.
Eberlein, Joh., Bäcker.

52 Wagner, Gg., Gastwirt zum Stern.
Döll, Gg., Magazinarb.
Herbert, Christ., Monteur.
Riel, M., Schneidermstr.
Müllerklein, K., Wäsch.
Lorenz, K., Häfnergehilfe.

54 Dotter, Sophie, Priv.
Schreiber, K., Büchsenmacher.
Jakob, Babette, Damenschneiderin.
Weiß, Frdr., Schneider.

56/58 *Guttenberg, Dr. A., prakt. Arzt.
Schwab, S. K., General-Agent.
*Speiers Schuhwarenhaus, Inh.: S. Schwarz, Schild (Laden).
Scheckenbach, F., Damenschneider.
Lehr, Elise, Revisors-We.
Lehr, Ferd., Bankbeamter.
Dühring, Aug., Sattler.

60 Fischer, V. A., k. Kommerzienrat.
*Fischer, V. A., k. Hofl., Cig.- u. Lotteriegesch., Agentur d. Nordd. Lloyd.
*Burkhard & Cie., Schuhwarengeschäft (Laden).
Wagenhäuser, Magdal., Privatiere.
Hörning, Anna, Näherin.
Hofmann, Th., Bureaud.
Weber, Anna, Dienstmw.
Werner, St., Schreiner.

62 Keller, Nik., Gürtler und Silberarbeiter.
Haas, M. F., Taglöhn.
Bornberger, Ph., Dienstm.
Kröckel, Mich., Bäcker.
Weeth, Margar., Zugeh.

52) „Zum Stern" schon seit dem Jahre 1495.
56) Barbierstube am alten Fischmarkt.
60) Zum kleinen Riesen.

Waltsgott, Brh., Agent.
Breun, Andr., Dienstm.

64 Messerer, W., Priv.
Kramer, W., Cigarettenfabrik.
Beller, Lor., Kohlenführ.
Geißendörfer, Gg., Ausl.
Raab, J., Schneidermst.
Gard, Anna, Witwe.

66 Müller, A., Buchbindermeisterswitwe.
Pröschel, Joh. Chr., Schneidermeister.
Heckmann, A., Briefträgerswitwe.
Seuffert, Joh., Schreiner.

68 (Tzschaschel, O., Buchhändler).
*Kellners, J., Buch- u. Kunsth. (O. Tzschaschel).
Bauer, E., Verlagsbuchhändler.
Edelschild, F., Privatier.
Dreschfeld, A., Agenturen.
Jonas, M., Privatiere.

68½ *Reder, J., Groß-Kaufmann.
*Perathoner, Jos., Nachf. (Karl Oettinger), Spielwarenhandlung.
Finke, Felix, Kaufm.
Finke, Isaak, Kaufmann, Herrengarderobegesch.
Engelhardt, Ph., Lederhändler.

68⅓ *Knell H., Buchbindermstr. u. Papierhdl.
Dehmer, K., Witwe.

68¼ (Fleckenstein, H., Uhrmacher, Lohr a. M.) z. Zt. unbewohnt.

70 *Edenfeld, L., Bank.
*Edenfeld, Sigm., Bankgeschäft.
Edenfeld, S., Prokurist.
Uebel, Paul, Herren- u. Damenfriseur (Laden).
Ebert, J. P., Goldarbeit. (Laden).
Neuberger, Henr., Priv.
Forker, E., Zugführersg.
Schmidt, Franz, Posterpeditor I. Kl.
Rauh, Käthchen, Privat.

72 *Geiller, Jak., Rent.
*Rossat-Geiller, Frz. Ph., Tapeten- u. Linoleumgeschäft. Inh.: Groß, Fr. (Laden).
*Biow, Edmund, Optiker (Werkstätte).
Hutten, Kl., Freifrl. v., Stiftsdame.
Hutten, Anna, Freifrl. v., Stiftsdame.
Faulhaber, Val., pens. Dechantpfarrer.
Schramm, B., Privatier.
Popp, Johann, Hausm.

74 (Staatsärar.) Domkirche.

74) Mit der Schönbornskapelle. Der Bau des Domes begann 862, die Schönbornskapelle wurde erbaut 1721. An letzterer Stelle stand ehemals die Kapelle zum hl. Crispin, auch Schusterkapelle genannt.

Dreikronen-Straße[1]).

(X. [Zellerau-] Bezirk. Zieht von der Zellerstr. parallel dem linken Mainufer abwärts bis zur Elstergasse.)

D 3 4.

1) Zur Erinnerung an das Dreikronentor, welches am südlichen Eingang stand, früher Fischergasse.

1 *(Gebr. Billigheimer, Erste Würzb. Möbelfab.)
Conrad, Joh., Hausm.
3 Albert, J., Zuschneider.
Seubert, Adam Heinrich, Spenglermeister.
Bauer, Georg, Brauer.
Lang, Ant., Gärtnergeh.
Niebling, Georg, Kartoffelhändler.
Ott, Gg., städt. Arbeiter.
Bumm, J., Lackierer.
Bumm, S., Schreinergeh.

4 (Stadtgemeinde.)
Edelschild-Wiener, F., Ofenrohrfabr. (Werkst.).

5 Hiller, J., Schreiner u.
Hiller, M., Schreinerm.
Kohlhepp, A., Wäscherin.
Dürr, Käthch., Wäscherin.
Kohler, Rosina, Witwe.

7 (Hügels Erben.)
Geißler, S., Fischerm.
Geißler, A., Eishdlrswtw.
Buhtz, Ludwig, Maler.
Scheer, F., Beamtentocht.
Eisel, Franz, Fischerm. u. Sandbaggereibesitzer.
Emrich, Alex., Vorarb.

9 (Hoffmann, Marg., Wäschereibesitzerin).
Klobb, Joh., Taglöhner.
Kraußer, Marie, Witwe.
Zitzmann, Gg., Häfner.
Beck, Joh., Taglöhner.
Müller, K., Schneidermst.
Wirth, Julchen, Näherin.

11 Schmitt, Theod., städt. Revis.-Amtmann.
*Guttmann, H., Schlossermeister und Mechaniker.
Lermann, Heinr., Agent.
Boremski, E., Modistin.
Boremski, P., Buchhalter.
13 Höchst, S., Tüchermeisterswitwe.
Leipold, Babette, Schuhmacherswitwe.

68) Zum Riemen.
11) Zum Bleikolben.

Grünewald, Franz, Tagl.
Weippert, N., Taglöhner.
Blatz, Mich., Fabrikarb.
Müller, Adam, Musiker.
Herbert, Fr., Schreinerm.
Bayer, Nik., Taglöhner.

15 (Wolfschlag, K., Kaufmann.)
Wagenbrenner, A., Rest. z. goldenen Schlüssel.
Mons, Val., Depotarb.
Ländner, J., Zementeur.
Keidel, Andreas, städt. Kanalaufseher.
Bausewein, Gg., Lithogr.

17 Krauß, Fr., Schuhmachermeister.
Werner, Franz, Packer.

19 Weiß, M., Hausdien.
Dickert, Nik., Produktenh.
Popp, Marg., Zugeherin.

21 Rupprecht, M., Feldhüterswitwe.
Burde, Alfred, Schlosser u. Mechaniker.
Schulz, Elise, Zugeherin.
Thiem, Georg, Heizer.

23/25 Rauch, Michael, Sattlermeister.
Schaßberger, Andreas, Zementarbeiter.

27 (Geßner, Martin.)
Schmitt, Joh., Bader u. Friseur.
Sahlender, M., Kaufmannswitwe.
Hirsch, Andr., Händler u. Musiker.

29 *Braun, H., Kohlenhl. 2c., Damenbad-Besitzer.
Schönhammer, H., Kaufmann.
Mohr, Jos., städt. Arbeit.
Zinner, Fried., Werkm.
Hügel, Joh., Baggereibesitzerswitwe.
Kilian, Nik., Arbeiter.
Schneider, A., Schriftsetz.

31 Schüchner, Georg, Restaurateur.
Geiger, Christ., Büttner.
Hiller, K., Bäckerswtw.
Popp, Georg, Schreiner.

33 Wundling, Michael, Restaurateur.
Göpfert, Andr., Steinh.
Ganz, Käthch., Näherin.
Reißweber, Th., Witwe.
Gerhardt, Br., Kellner.
Goldstein, Kil., Büttner.
Götz, Ph., Kasernarbeiter.

35 Weiler, Andreas Wilh., Baggereibesitzer.
Schäfer, Kath., Witwe.
Schäfer, Eva, Näherin.
Wedel, Thom., Spengler.
Rickert, Mich., Schlosser.
Schorr, N., Taglöhner.

19) Das Seehäuslein.
21) Der Tanzflecken.

Drescher, Mich., Büttner.
Haidt, Joh., Taglöhner.
37 (Lehrmann, Philipp, Fischer.)
Uhl, Anna, Taglöhnerin.
39 Lehrmann, Philipp, Fischer.
Lehrmann, Pet., Baggereibesitzer.
41 Gebhart, J., Brauer u. Mälzer.
Klüspies, M., Taglöhner.
43 Eyrich, Bab., Wtw.
Köberlein, Jos., Tüncher.
Walter, A., Zugeherin.
45 Ebert, F., Kolporteur.
Brändlein, Mich., Schuhmachermeister.
47 Hoffmann, Marg., Wäschereibesitzerin.
Lehrmann, Leonhard, Fischermeister.
Düngfelder, Leonhard, Schreinermeister.
49 (Bruder, F. u. Gg., Frankfurt a. M.).
Herberth, Joh., Kutscher.
Krämer, L., Ablöswärter.
Spindler, Marie, Witwe.
51 Müller, Anna, Schneidermeisterswitwe.
Günther, Adolf, Taglöhn.
Schneider, Ant., Taglöhn.
Kilian, A., Holzspalter.
Römer, Kath., Witwe.

Dritte Felsen-Gasse[1]).

(IX. [Burkard-] Bezirk. Zieht v. der Burkarderstr. nach der Spitalg.)
C D 4.

[1]) Nach der alten Stadtlage „der Fels" benannt.

1 Heller, M., Sattlerm.
2 Bausenwein, Ad. K., Arbeiter.
Hörner, K., Bierführer.
3 *Dürr, Nikolaus, Holz- u. Kohlenhändler.
Göbel, Rudolf, Tüncher.
Puff, August, Müller.
Halbig, Ap., Taglöhnerin.
3½ Gabler, B., Färbers witwe.
Drucker, Andr., Schiffer.
Büttner, Gg., Arbeiter.
Münch, Gg., Bäckergeh.
Bechold, Ludw., Erdarb.
Pabst, Jos., städt. Arbeiter.
Hayder, Ap., Witwe.
Streicher, Bab., Kirchn.-Witwe.
Baumann, Jos., Arbeiter.
Dereser, K., Lackierersw.
Heilmann, B., Zugeherin.
4 (Hartmann, J., Priv.)
Heitzer, A., Maschinist.
Ganz, Joh., Bierführer.
Breunig, Marie, Taglöhn.
Eder, F., Witwe.
Rottmann, Th., Taglöhn.
Rügamer, F., Schneidm.
Mayer, Marie, Witwe.
5 Freitag, M., Büttnerm.
Fischer, Friedr., Heizer.
Grether, M., Wäscherin.
Lang, Max, Taglöhner.
Weiß, Ernst, Büttner.
Loos, Berta, Köchin.
Wischer, J., Hausdiener.
Schneider, Joh., Musiker.
Neubert, Mich., Taglöhn.
Gräf, K., Schuhmmstr.
Urlaub, M., Wäscherin.
Kröckel, Andr., Gärtner.
Lanny, Eva, Witwe.
Loos, Jos., Hausdiener.
5½ (Reichart, Gregor, Druckereibesitzer.)
Schwarz, Joh., Maurer.
6 Eichelmann, W., Maschinist.
Büscheberger, K., Tagl.
Laufer, Frz., Taglöhner.
Kramer, Fr., Taglöhner.
Seltzam, Dor., Taglöhn.
Engelbrecht, F., Taglöhn.
Veit, Marg., Zugeherin.
7 Reichart, Gr., Buchdruckereibesitzer.
Kretzer, G., städt. Gasbeleuchtungsaufseher.
8 Muck, Gg. F., Privatier.
Sell, Jos., Näherin.
Kröckel, N., städt. Arbeiter.
Zipf, Joh., Schneider.
9 Gabler, Ant. Ludw., Rentier (Villa).
10 Reichert, Th., Aufseherswitwe.
Reichert, Karl, Gasaufm.
Beck, K., Ausgeher.
Erhard, J., Schreinerm.

Ebracher-Gasse[1]).

(V. [Dom-] Bezirk. Verbindet den Paradeplatz mit der Bibrastraße.)
E 4.

[1]) So benannt, weil das Cisterzienser-Kloster Ebrach in Nr. 6 früher seine Niederl. hatte.

1 (Stadtgem.) *Zentralschulhaus.
Gruber, Ludw., Schulhausmeister.
Siegler, Peter, Polizeiwachtmeister.
2 (Eckstein, B., Metzgermeisterswitwe.)
Schwab, Fr., Hausdiener.
*Kirchner, Dr. W., Univ.-Prof., Spez.-Arzt für Ohrenkrankheiten.
Oppmann, Anna, Witwe.
Schuhmann, S., Kaufm.
Schumann, F., Privatier.

[1]) Hier stand früher der Domherrnhof Sternberg.
[2]) Zum Kalb.

Schumann, Frz., Nachf., Posam.-Gesch. (Werkst.)
Schumann, M., Schok.- u. Kaffeegesch.-Inhaberin.
Dorbath, G., Posament.
Weber, Ferd., Kirchner.
Strauß, K., Schäftefabr.
Brack, Franz, Sattlermstr.
Lotter, J. Chr., Mechan.
Münster, Amalie Freifr. von, Privatiere.
Drechsel, Heinrich, pens. Postoberkondukteur.
Schlereth, Th., Privatiere.
4 *Eckstein, B., Metzgerei.
Mahler, Gert., Privatiere.
Müller, St., Monteur.
Meder, Herm., Schuhmachermeister.
Schnackig, J., Pensionist.
Schnackig, Fz., Konditor.
Kempf, Johann, Amtsgerichtsdiener.
Popp, Eug., Sekretariats-Assistent a. D.
Ruttor, E., Theatermusik.
Lieb, Adam, Pedell.
Münzel, B., Büglerin.
Weigand, A., p. Dechant.
Schäfer, S., Weißnäherin.
Schäfer, Ther., Näherin.
6 Kongegr. d. Töchter v. göttl. Erl. Mutterhaus.
Kullmann, M. L., Generaloberin.
8 (Thüngen, Frhr. v.)
Krug, Richard, Restaurateur zur Teutonia.
Höpfner, Gg., Schneidermeister u. Teilzahlungsgeschäftsinhaber.
Endres, Joh., Pensionist.
Seebach, F., Schneiderm.
Schneider, L., Schneidermeister.
Schwabacher, G., Priv.
Heinrich, G., Lackierermstr.
Zahn, A., Wagenwärter.
Zahn, Gretch., Produktenhandlung (Laden).
Link, Ottilie, Näherin.
Volk, Agnes, Näherin.
Scheuering, A., Hausd.

[6]) Ebracher Hof.

Edel-Straße[1]).

(VIII. [Sanderau-] Bezirk. Verbindet Keesburg- und Kantstraße.)
G 7.

[1]) Benannt nach dem Prof. und Abgeordneten Edel.

6 Emmerling, Ther., Amtsrichterswitwe.
10 (Häusler, A., Kaufm.)
Schroeter, L., Zuschneider.
11 (Häusler, A., Kaufm.)
Harnisch, Jul., Zentral-Inkassostellenvorsteher.
12 Kunder, E., Privatiere.

Eich-Straße.

(II. [Hauger-] Bezirk. Verbindung der Ludwig- u. Kapuzinerstr.)
G 3.

2 (Stadtgemeinde.) Eichamt I u. Faßeichanstalt.
Karg, Joh., Eichmeister.
4 (Stadtgem.) Gimperlein, Melch., Restaur. z. „Goldfasan".
Herbst, Gg., Zugführer.
Dorsch, G., Postoberkond.
Schneider, Joh. Ad., Tüncher u. Lackierer.
Emmert, Bab., Zugeher.
6 (Stadtgemeinde.)
Henkel, M., Bildhauer. (Werkstätte.)
*Schulz, Karl, Schlosserm.

Eichhorn-Straße[1]).

(IV. [Neumünster-] Bezirk. Zieht vom Marktpl. östlich nach der Theaterstr.)
E 3.

[1]) Nach dem Gasthause „Zum Eichhorn". Hs.-Nr. 6, benannt.

1 *Günthert, B., Bankdirektorswitwe.
*Bayer. Disconto- und Wechselb. A.-G., Filiale Würzbrg. (Geschäftslok.)
*Cramer, B., Schreibwarenhandlung (Lad.).
*Schimmel, Herm., Manufakturhdlg. (Laden.)
*Rösch, Christ., Cigarrenhandlung (Laden).
*Heinemann, D., Herrenkonfektion (Laden).
Schwabacher, Isidor, Weingroßhändler.
*Schmidt, Dr. A., pr. Arzt.
Hersam, Andr., Polizeiwachtmeister.
Schmitt, Val., Maschinist.
Müller, Herm., Kaufm.
Schmitt, Val., Hausmstr.
2 *Bolzano, K., Privat.
*Bolzano, Dr. A., pr. Arzt.
Kreisel, Fried., Drechsler u. Spielwarenhändl.
Jüngst, K., prakt. Zahnarzt (Atelier).
Beck, Gg., Rechtsanwalt (Bureau).
*Tauber, J., Modewgesch. (Laden).
Breunig, And., Damen- u. Kinderkonf. (Laden).
*Troll, J., Metzgermeister (Laden).
Pottler, M., Cigarrengeschäft (Laden).
Kleinmann & Roßmann, Weißwgesch. (Laden).
Jennes, J., Privatiere.

Götz, Andr., Schriftsetzer.
Götz, K., Damenschneid.
Milz, Mich., Sattlerm.
2a (**Steinam**, B., Kaufm.)
Spiegel, K., Schuhmachermstr. u. Schuhwarenhdl.
*Stock, Andr., Bäckerei u. Konditorei (Laden).
Hofmann, Chr., Früchtehandlung (Laden).
Sanitätsbasar A. Müller, Inh.: Babette Müller, Witwe (Laden).
*Heilmaier, Dr. O., pr. A.
Ehrmanntraut, Gg., Kfm.
3 Brendel, L., Weinhdlg.
*Bauch, Val., Buchhdlr. (Laden).
Dippert, Josefine, Filialleiterin v. Th. Reichardt, Kakao-Komp.
Heinemann, D., Kaufm.
Levy, H., Optiker.
Bräu, Fr., Posterpeditor.
4 (Mayer, Jeann., Siegfried u. Otto.)
*Goos, Carl, Papier- u. Schreibwhdlg. (Laden.)
Wolff, Lippmann, Tuschfarbenfabrikant.
Hoffmann, Emil, i. F. Hans Seibert, Putz- u. Seidenw. en gros et en détail.
5 *Simon, W., Kolonialwaren- u. Delikatessenh.
*Ehrmanntraut & Zeidler, Porzellan- u. Glashdlg. (Laden).
Huth & Rüger, Nähmaschinenhdlg. (Laden.)
*Apetz, Dr. W., Spezialarzt f. Augenkrankheiten u. Inhaber einer Privataugenheilanstalt.
Müller, Babette, Witwe.
Müller, Magd., Klavier- u. Gesangslehrerin.
Schöner, W., Lithograph.
Bauch, Val., Buch- u. Kunsthändler.
*Oettinger, Karl, Kaufm.
Schultz, Anna, Kleidermacherin.
Westerhausen, P., Hausmeister u. Vereinsdiener.
6 *Mayer, F., Spenglermeister, Hoflieferant.
Weller, Joh., Weiß-, Kurz- u. Wollwarenhdlr.
Mayer, Adrian, Handschuhfabrikant.
*Rosenthal, J., Nachfolg., Fahrradhandlg. Inh.: L. Rosenthal, - Kaufm. (Laden).
Mayer, Jakob, Friseur.
Mayer, Elise, Privatiere.
Ach, Eva, Privatiere.
Söket, M., Schwertfeger.
Körner, S., Schneiderm.

6) Zum roten Eichhorn.

Staudenraus, Elise, Zugeherin.
Mayer, S., Oberpack.-W.
7 Rüttinger, Anna, Inh. d. F.: St. Rüttinger, Hutgeschäft.
*Stubers, A., Buch- u. Kunsthandlg., Inh. W. Sackheim (Laden).
*Langsdorf, H., Drogerie (Laden).
Schmitt, Dr. Gust., Rechtsanwalt.
Munz, Karl, Kaufmann.
Langer, G., Eisenb.-Expd.
*Rohrbach, Gottfr., prakt. Zahnarzt u. American Dental Surgeon.
*Kaspar, S., Privatiersw.
Wölfel, Theod., Stadtschullehrerin.
Klopf, Ros., Weißnäherin.
Müller, J. B., Briefträger.
8 Rasp, M., Privatiere.
*Rasp, Karl, Nachf., Inh.: Hans Metzel u. Fritz Hasenknopf, Handlg. in Fahrrädern, Schreib- u. Nähmasch., photograph. Bedarfsartikel, Repar.-Werkstätte.
*Ackermann & Laub, Herrengarderobegesch.
*Metzel, Hans, Kaufm.
*Ackermann, H., Herrengarderobegeschäftsinh.
*Then I., Dr. J. B., Rechtsanwalt.
Bittermann, A., Kolportagebuchhändler.
Bittermann, J., Hebam.
Rosenbaum, Zerline, Mitinh. d. F.: Eisenheimer & Fuchs.
Eisenheimer, Getta, Mitinh. d. F.: Eisenheimer & Fuchs.
Rosenbaum, Dav., Weingroßhändler.
Kirchner, W., Schriftenmaler.
Gollwitzer, G., Accisngeh.
Hain, Marg., Witwe.
Proff, Magd., Witwe.
Schneider, Aug., Schriftf.
*Hasenknopf, F., Kaufm.
Müller, Friedr., Klaviermacher.
Schwab, Anna, Wurstwarengeschäft (Laden).
10 (Stadtgemeinde.)
*Marx, B., Cigarrenimportgesch. u. Annoncen-Expedition.

8) Zum schwarzen Eichhorn.
10) Zur Scharten. Die Häuser 12, 14 u. 16 wurden 1890 zum Zweck der Straßenerweiterung abgebrochen.
11) Das Haus Nr. 13 wurde 1899 behufs Straßenerweiterung abgebrochen; es hieß ehemals zum kleinen Herzog und kam urkundlich schon 1613 vor.

Fey, Klemens, Sattlerm. Reise- u. Schulartikel (Laden).
*Bitterauf, Aug., Drog.-, Farb-, Material.- u. Kolonialwarenhandlung (Laden).
Albert, Peter, Herrn- u. Knaben-Konfektion.
Scholl, Wilh., Blumengeschäft. (Laden.)
*Fritz, Karl, Delikat.- u. Kolonialwarenhandlg.
Mohr, Heinr., Uhrmachermeister (Laden).
*Döst, G., Agent (Compt.)
*Freudenthal I., Dr. Jgn., k. Justizrat u. Rechtsanwalt.
Kanzlei d. Rechtanwälte Dr. J. Freudenthal I u. Dr Rosenthal.
*Petres, J., Elektrotechn. u. Turmuhrmacher.
Faber, Paul, Lithograph.
Kaufmann, H. J., Schnittwarenhdlg. (Laden).
13½ *Bouffier, Albert, Möbelfabrikant.
*Bayerische Bank f. Handel u. Industrie, Zweigniederlassung Würzburg.
Weber, Otto, Kaufmann.
Moser, Lud., Uhrmacher.
Konrad, S., Schutzmann.
15 Vollmuth, J., Bäckermeister.
Fischer, W., Lokomotivf.
Herold, G., Kellermeister.
Döst, Gg., Agent.
Rügamer, Kath., Witwe.
17 (Strobel, N., Priv.)
Einwag, Bib., Wein- u. Spirituosenhdlg.
Trost, Joh. Bapt., Schuhmachermeister.
18 *Mayer, J., Metallwarenfabrikant u. Installationsgesch.-Inh.
19 Herbert, Cöl., Theater-Friseur.
20 (*Kleinschnitz, Mich., Weinhändler.) Fa.: Th. Oehrlein, Compt. u. Verkaufsstelle.
Kaiser, Jakob, Seifen-, Kerzen-, Flaschenmilch- u. Mineralwasser-Hdl. (Laden).
Fill, Frz., Bahnbedienst.
Käppner, M., Seiler.
Schimmel, Heinr., Bankbeamter.
Schmutzler, O., Kontorist.
Kirchner, F., Lokomotivh.
Riegel, Joh., Reisender.
Imhof, Marg., Büglerin.
Käb, Joh., Schreiner.
Straub, K., Zugeherin.

19) Unterrambach.

21 *Landauer, August, Hotel und Restaurant. (Fränk. Hof, Frankenkeller, Frankensäle).
22 *Mayr, Dr. Alois, k. Hofrat, Spezialarzt.
23 *Broili, Mar., Kfmw.
*C. A. Veninos Erben, k. bayer. Hoflieferanten, Kolonialwaren-, Tabak- und Cigarrenhandlung.
*Broili, J. F., Prokurist.
Dabis, Kath., Doktorsw.
24 *Geer, J. G., Kaufmann.
Saupe, J., Bandagist u. chirurg. Instrumentenmacher (Laden u. Werkstätte).
*Breunig, K., Dr. med., prakt. Zahnarzt.
Fallenbacher, J., Buchb.
Stemig, J., Geschäftsd.
26 *Bing, Max, Kaufm.
*Bing, S. jr., Lederhdl. (Laden), Inh. Max Bing.
Kirchner, Fr., Bankier, Teilh. d. Fa. R. Kirchner.
Bing, Johanna, Witwe.
Albert, Frz., Zuschneider.
28 Beßler, Anna, Gürtlermeisterswitwe.
Beßler, Karl, Ziseleur.
Knapp, J., Privatier.
30 Jäger, Bab., Zeug- u. Messerschmiedswtw.
Jäger, Jos., Zeug- und Messerschmied. (Werkst.)
Hofmann, Val., Tüncher.
Jordan, L., Schneiderm.
32 *Rom, Anton, Modewareng., k. Hoflieferant.
*Rom & Wagner, k. Hoflieferanten, Modewaren- und Damenkonfektionsgeschäft, Ausstattungsmagazin, Teppich- u. Möbelstoffhdlg.
*Hörlein, Konr., Bankgeschäft.
Rom, Erwin, Kaufmann.
Vervier, J., Herrenschn.
Vervier, Dr. Heinrich, Rechtspraktikant.
Ohlhaut, M., kgl. Landgerichts-Sekr.-Assistent.
Treml, Joh., Accisnachg.

23) Großrambach oder zum großen und kleinen Rambach.
24) Zur Kaulen.

Eisen-Straße[1]).

(VI. [Rennweg-] Bezirk. Verbindet die Gerbrunnerstr. mit d. Valentin Beckerstraße.)

G H 4 5.

1) Weil dort früher die Roellsche Waggonfabrik stand.

5 Kaufmann, K., Priv.
Piper, Luise, Privatiere.

7 (**Riesenfeld**, Alfr.)
Fulte, J., Geflügelmstr.
Hupp, Alois, Schriftsetz.
Krause, Alfr., lith. Maschinenmeister.
Müller, Marie, Witwe.
Müller, Ad., Taglöhner.
Karl, Sophie, Witwe.
Kömp, G., Möbelfabrikt.
Schneider, Gg., Kutscher.
9 (**Englerth**, M. Th., Postoffizials-Witwe.

Elefanten-Gasse[1]).

(VII. [Peter-] Bezirk. Inn. Stadt. Führt vom Peterplatz zur Sanderstraße.)
E 5.

[1]) Benannt nach dem Hof „zum Elefanten" (Haus Nr. 7).

2 (**Mahr**, B., Schreinerm.
Laufer, Georg, Backofenbauer.
Mahr, J., Schreinergeh.
Heimann, M., Näherin.
Gau, W., Maschinenm.
Fuchs, J., Schuhmmstr.
4 (**Christoph**, Lor., Metzgermeister.
Christoph, Kl., Metzger.
6 (**Ketter**, Joh., Schiefer- und Dachdeckermstr.
Hock, Jos., Postoberkond.
Schömig, Lina, Privat.
Straub, Anna, Gerichtsvollziehers-Witwe.
Straub, Wilh., Kaufm.
Seufert, Walp., Witwe.
Wolk, Magd., Fabrikarb.
7 (**Knorz**, Frz., Schreinerm.
Sauer, M., Prod.-Handl.
Karpf, Marie, Näherin.
Vornberger, Ant., Postbedienstet.
Vornberger, M., Witwe.
Schlereth, Gg., Gärtner.
Weber, B., Taglöhner.
Eck, Josefa, Witwe
Fuchs, Joh., Schneider.
Eigenher, Hans, Kupferschmied.
Rittsteiger, Kasp. Joh., Viktualienhändler.
Konrad, Chr., Zugeherin.
8 (**Störmer**, Th., Kaminkehrermeister.
Wezel, Dr. E., Privatier.
Wich, Ursula, Privatiere.
9 (**Schmidt**, Alb., Packer.
Edelmann, B., Schutzm.
Edelmann, A., Witwe.
Schmidt, Anna, Stickereigeschäft.
Wich, Marg., Privatiere.
Reichenbecher, El., Amtsgerichtssekretärs-Wwe.
Schneider, Hch., Büttner.
Schuler, B., Kutschersw.

[7]) Zum „Elefanten", wonach die Gasse benannt ist.

10 (**Pohl**, K. v., Ministerialrat in München.)
Rüth, Jos., Reisender.
Rick, Josefine, Privatiere.
Pfeiffer, K., Ausgeher.
Glöbert, Eva, Zugeherin.
Löser, Anna, Näherin.
11 (**Breitschwerdt**, Alois, Schreinermeister.
Weber, Michael, Rentamtsdiener.
Meisner, P., Lackiererm.
Müller-Honikel, Marie, Not.-Buchh.-Witwe.
Brell, Johann, Metzger.
Konrad, Georg, Schuhmachermeister.
Post, Bab., Eisenbahnkondukteurswitwe.
Tröbst, Ferd., Maurer u. Zementgeschäftsinh.
Schäfer, G., Schneiderm.
Fischer, Käthch., Näherin.
Bräutigam, M., Schneidermeister.
12 (**Pohl**, K. v., Ministerialrat in München.)
Bauer, Karol., Glasermw.
*Deppisch, M., Zivilingenieur f. Elektrotechnik.
*Deppisch, Jos., Prokur.
Engelcke, H., Uhrmacher.
Engelcke, Wilh., Posterpd. I. Klasse.
Platz, Franz., Lehrerin a. d. Stadtschule.
Platz, Karl, Schriftsetzer.
Platz, Andreas, Agent.
Hintenberger, Dora, Priv.
13 (**Müller**, Gg., Restaur. zu „St. Peter".
Breunig, Babette, Kanzlistenwitwe.
Müller, Apollon., Witwe.
Ohligschläger, T., Schneidermeister.
Ohligschläger, Geschwstr., Nähterinnen.
Hartung, J., Schneiderm.

Elster-Gasse.

(X. [Zellerau-] Bezirk. Verbindet die Dreikronenstraße nach Westen mit der alten Kasernstraße.)
C 3.

1 *(**Frank**, K., & P. M. **Stühler**, Schlosserei u. mechan. Werkstätte.
Stühler, P. M., Schlosser.
Neubert, Leo, Buchhalter.
Günther, Barb., Wäscher.
Blatz, Peter, Auslaufer.
Dusel, Anton, Erdarbeit.
2 (**Sollfrank**, Michael, Drechslermeister.)
3 (**Theobald**, D., Schreinermeister.
Kretzer, J., Depotarbeit.
Dusel, Ludwig, Schreiner.
Krines, Chr., Tapezier.
Aufschläger, L., Fuhrm.
Pfannes, Gg., Schreiner.
Gerhard, Karl, Tüncher.
5 (**Kirch**, J., Restaurat.
Hiller, Joh., Schreiner.
Schiffer, Sever., Friseur.
Wagenbrönner, Marie, Büglerin.
Radezki, Anna, Näherin.
Mayer, Ad., Schreiner.
Kleinhenz, Maschinenp.
Wiesneth, Joh., Zement.
Korb, Emil, Werkmeister.
Scheuring, Jg., Zement.
Trösch, Franz, Maler.
Mandel, J., Steindruck.
7 (**Mirling**, J., Kleiderm.
Mirling, D., Kleiderm.
9 (**Hilpert**, L., Bäckermstr.
Berg, H., Inval.-Rentn.
Bauer, Kath., Stationsdienerswitwe.

Erste Felsen-Gasse.

(IX. [Burkard-] Bezirk. Zieht von der Burkarderstraße zur Spitalgasse.)
C D 4.

1 (**Endrich**, J., Weinw.)
Schulz, Joh., Händlerin.
Riepel, Ther., Witwe.
Weißenseel, Joh., Tagl.
Gaßner, A., Zugeherin.
2 (**Endrich**, Josef, Weinwirt z. Lochfischer.
3 (**Bullemer**, L., Gärtner.
Ziegler, Fridol., Tagl.
4 (**Zahner**, J., städt. Arb.
Geißler, Marg., Haushlt.
Mark, Adam, Schuhmach.
5 (**Grünewald**, Val.)
Griebel, Andr., Schuhmachermeister.
Keßler, Enf., Steinmetz.
Hofmann, M., Maurer.
6 (**Schneider**, Adam, Schrein. u. Produkthdlr.
Reuß, Gg., städt. Arbeiter.
Keupp, Burkard, Erdarb.

Erste Schloß-Gasse.

(X. [Zellerau-] Bezirk. Führt von der Zellerstr. zum Marienberg.)
C 4.

2 (**Fischer**, S., Bäckerm.
Lamm, Andr., Brauer.
Feineis, And., Maurer.
Popp, Jak., Schutzmann.
Braumandl, J., Braugeh.
3 (**Brauh. Würzburg.**)
*Mälzerei I.
Greilinger, A., Mälzer.

[3]) Ehemals Hofbrauhaus.

4 (**Arnold**, G., Privatier.)
Weber, U., Stadtmusiker.
Spiegel, Kasp., Schuhm.
6 (**Arnold**, G., Privatier.)
Nöth, Josef, Taglöhner.
Gurr, Christ., Holzspalter.
Fleckenstein, Doroth., Zugeherin.
Rottmann, Gg., Taglöhn.
Geißler, Gg., Steinhauer.
8 (**Arnold**, G., Privatier.)
Kordwich, A., städt. Arb.
Kordwich, Marg., Witwe.
10 (**Rügamer**, Gretchen, Lehrerswitwe.
Rügamer, M., Stadtsch.-Lehrerin.
Berger, B., städt. Arbeit.
Rath, Josef, Taglöhner.

Erthal-Straße[1]).

(VIII. [Sanderauer-] Bezirk. Bildet die Fortsetzung der Franz-Ludwigstraße jenseits der Bahnlinie und zieht südöstlich gegen Gerbrunn zu.)
G 6.

[1]) Wie die Franz-Ludwigstr. nach Fürstbischof Franz Ludwig von Erthal (1779—1795) benannt.

1 (**Scheller**, Ant., Priv.)
Graßer, Gg., Restaur. z. Rosenau.
Fuchs, Joh., Fuhrmann.
Sauer, Josef, Dienstm.
Nagler, And., Altsitzer.
Fuchsenberger, Friedr., Schreiner.
Keidel, Bab., Witwe.
2 (**Hofmann**, J., Priv.)
Schönberger, F., Orgelb.
Willareth, Otto, Taubstummenlehrer.
Martius, Dr. Gg., Stabs- u. Garnisonsarzt.
Oechsner, Dietr., Architekt.
Dorsch, Joh., pens. Lehrer.
3 (**Eiber**, Geschwister.)
*Riedinger, Dr. J., Privatdoz., Privatklinik f. orthopädische Chirurgie.
Eiber, Jakob, Baumstr.
Schenzler, Klar., Näherin.
Kopp, Kar., Lehrersw.
4 (**Hofmann**, J., Priv.)
Eichelsbacher, A., Volksschullehrer.
Freisen, Prof. Dr. Josef, Privatdozent.
Hellwig, Marie, Privat.
Trübswetter, Dr. Ad., k. Forstrat.
5 **Schweizer**, E., Kfm.
*Vaselinfabr. Karlstadt-Würzbg., Oelgroßhdl., chem.-techn. Prod.
Wendel, M., k. Bahnbauf.

Englert, Frz., k. Brandversicherungs-Assistent.
Klughardt, Karl, kgl. Bahnoberexpeditor.
Eisenmann, Hch., Schreinermstr. (Werkstätte).
6 (Hofmann, J., Priv.)
Müller, Fr., Buchhändl.
Schumm, Friedr., Teilh. d. Fa. Ott & Cie.
Röckl, Karl, Hauptm. u. Platzmajor.
9 Wahler, W., Baumschulenbesitzer.
Englert, Adam, Oberlandesgerichtsrat a. D.
Küth, Georg, Kutscher.
12 Weiler, P., Oekonom.
Reinhart, J., Maschinist.
Häusler, August, Privat.
Drescher, K., Hausdiener.
Stuhling, Dora, Taglöhn.
Franz, O., Schreinermstr.
14 Raithel, G., Büttner u. Oekonom.
Erhard, Isabella, Privat.
Loch, Simon, Privatier.
Hofmann, H., k. Oberpostassessor.
Seiler, Ferd., Privatier.
Pfriem, Seb., Kaufmann.
Löffler, Engelb., k. Telegr.-Oberexpeditor.
Oeffner, A., Hauptm. a. D.
Kranner, O., städt. Arbeit.
Heinrich, M., Näherin.
Heinrich, Josef, Tapezier.
Kordowich, Fr., Oekon.
Erk, Joh., Taglöhner.
Gäbelein, G., Trambahnf.
Köhler, Elisab., Taglöhn.
Lohe, Fr., Schreinermstr.
Schäfer, Nik., städt. Arbeit.
Kleinschroth, M., Witwe.
Bauer, Rob., Steinhauer.
16 Keller, G., Wäscherei.
Veit, Friedr., Fabrikarb.
Sieber, Mich., Privatstud.
Roth, Josef, Müller.
Endres, Joh., Schreiner.
Krisam, Phil., Schreiner.
Spiegel, G., Schuhmach.
18 (Wacker & Harren.)
Wacker, Emilie, Privat.
Schlösser, Wilhelm, Schokoladenmeister.
Mews, Wilh., Kaufmann.
Stroh, Therese, Privat.
Wolf, Max, Kaufmann.
Mock, Hans, Kaufmann.
Doll, J. L., Reg.-Funkt.
Hoffmann, Magd., Priv.
Seipel, Ed., Wäschereibesitzer.
Emmerich, Fr., Schutzm.
Weickert, Adam, Lackierer.
Wohlleben, A., Zugf. a. D.
20 (Wacker & Harren.)
Herbert, Heinrich, pens. Magistratssekretär.
Gradel, H., Buchhalter.
Greven, Eug., Philologe.
Baum, E., Geschäftsführ.
Reus, Chr., p. Lehrer.
Herrmann, Hans, Bankbuchhalter.
Muenich, K. Eug., Kaufm.
20a Mauter, Chr., Gärt.
Reich, Martin, Gärtner.
Wendel, Josefa, Wtw.
Feinauer, J., Holzbildh.
22 Oppmann, H., Oekon.
Siedler, J., Tapeziergeh.
Friedrich, Helene, Witwe.
Hartling, Sophie, Witwe.
Wohlleben, L., Schriftsetz.
32* Steinhardt, S., Priv.
Heil, M., Zimmermann.
Michel, Jul., Geflügelhdl.
Weissenberger, Rosa, Lehrerswitwe.

Erzherzog Karl-Platz[1]).

(VI. [Rennweg-] Bezirk. Platz vor dem „letzten Hieb", am Ende der Rottendorferstraße.)

J 4.

[1]) Benannt nach Erzherzog Karl, der am 4. Sept. 1796 bei Würzburg die Franzosen unter Jourdan schlug und hiedurch Würzburg und das Land von den Franzosen befreite. Die Gefechte zwischen Seligenstadt und Würzburg erstreckten sich bis auf den Galgenberg.

Z. Zt. ohne Gebäude.

Fabrik-Straße.

(III. [Grombühl-] Bezirk. Führt von der Rimparerstraße quer durch Grombühl bis zur Oberdürrbacherstraße.)

G H 1.

1 (Gersters Erben.)
Danhardt, J., Oberstationsmeister.
Landeck, G., Bureaudien.
Mulfinger, S., Lokomotivheizer.
Rascher, J., Zugführer.
Roßmann, Ag., Witwe.
Hofmann, Marg., Oberstationsmeisterswitwe.
Leitner, Joh., Lokomotivf.
Gottwald, A., Schutzm.
Seßler, Joh., Schrein.
1½ Schramm, J., Tünchermeister.
Schömig, Leop., Techniker.
Holzschuh, S., Lokomotivf.
Schnepper, M., Kondukt.
Albrecht, K., Bahn-Bauzeichner.
Hepp, J., Lokomotivführ.
Hepp, K., Lokomotivführ.
Eppelein, A., Zugführerswitwe.
Beeh, Georg, Zugführer.
Grieb, Gg., Zentralisierungsgehilfe.
Brack, K., Bahnheizer.
Hochhauser, Jos., Zentralisierungsmonteur.
Götz, Valent., Bremser.
Muckelbauer, Mich., Stationsgehilfe.
3 (Pfriem, M., Privatier.)
Haut, J., Produktenhdlr.
Heilmann, Johann, bad. Schaffner.
Hartmann, M., Witwe.
Adelmann, M., Wagenmeister.
Rundler, E., bad. Schaff.
Müller, Aug., Bahnkond.
Scheder, Fr., Lokomotivf.
Eulefeld, Ch., Lokomotivf.
Steiger, G., Revisionsaufseher.
Bald, N., Wagenwärterg.
Schoedel, F., Postbureaudiener.
Flammersberger, Joh., Lokomotivheizer.
5 Pfriem, M., Privatier u. Hauptagent.
Pfriem, Fr., Rechtspraktt.
Hofmann, Peter, Packer.
Schneider, Joh., Holz- u. Kohlenhändler.
Rügemer, Ad., Briefträg.
Schwander, K., Lokomotivführer.
Kron, A., Wagenwgeh.
Wirsching, A., Bureaud.
Stühler, Gg., Lok.-Führ.
Richter, F., Wagenwgeh.
Burger, G., Schlosservorarbeiter.
Off, N., Lokomotivheizer.
7 (Brauh. Schweinfurt.)
Ullrich, Gg., Restaur. zur „Diana".
Herget, A., Reisender.
Karlein, A., Stationsgeh.
Bernhard, Gr., Feldhüter.
Fell, Ignaz, Heizer.
Bott, J., Wagenwärterg.
Eberlein, L., Schreiner.
8 (Schacht, Baumeister.)
Weißenbach, E., Kaminkehrermeisterswitwe.
Precht, Ph., Maschinenhausgehilfe.
Billmann, B., Müllersw.
Ferch, K., Lokomotivführ.
Holzinger, M., Spengler.
Holzinger, Max, Kaufm.
Eymelt, Val., Zugführer.
Köllner, Gg., Zugführer.
Kühnert, L., Lokomotivführerbewerber.
Geißler, R., Kofferträger.
Kübert, J., Lokomotivf.
Lex, Michael, Wagenw.
Friedrich, A., Wagenw.-Gehilfe.
9 Beck, Herm., Metzgerm.
Wohlhöfner, J., Lokom.-Führer.
Stangl, K., Lokomotivführ.
Bonfig, Jos., städt. Wegm.
Wolf, Joh., Zugführer.
Müller, Joh., Bahnerp.
Schneider, J., Bahnadj.
Kern, A., Zugführer.
10 (Schacht, G., Baumstr.)
Reich, Hans, Schreinerg.
Eckardt, K., Maurer.
Löffler, Ant., Schaffner.
Schick, Johann, Wagenwärtergehilfe.
Schardler, J., Wechselw.
Hebert, Gg., Lokomotivf.
Rabus, F., Wagenwgeh.
Happersberger, Andreas, Werkführer.
Schrepfer, K., Schlosser.
11 Leisner, Gg., Postamtsgehilfe.
Dickert, A., Produktenhdl.
Schleiß, Erh., Schutzm.
Czerwenka, J., Schlosser.
Ehrlich, Nik., Schreiner.
Stecher, Mart., Bremser.
Rüb, Anton, Schlosser.
Lautenschläger, Lok.-F.
Baldauf, E., Lokomotivführerswitwe.
Bruckner, Chr., Wagenw.
Benkert, Joh., Zugführer.
Page, A., Straßenwtw.
12 König, Jos., Produktenhändler.
Güßregen, M., Briefträg.
Mohrhard, Ed., Lokomotivführer.
Baumgartner, Babette, Zugführerswitwe.
Elling, Rich., Lokomotivf.
Küffner, B., Lokomotivh.
Kraus, Andr., Lokomotivf.
Schleret, E., v. Bahnwtr.
13 Keil, B., Büttnermstr.
Kick, W., Schriftsetzer.
Bayer, W., Stationsgeh.
Bayer, Gg. Dienstmann.
Köller, L., Stationsgeh.
Gunzelmann, Andreas, Stationsgehilfe.
Kümmel, Kath., Witwe.
Gernet, B., Witwe.
Kraus, Josef, Schreiner.
Kain, Ludw., Mechaniker.
Beck, Theod., Maschinenhausgehilfe.
Angene, Gg., Gasarbeit.
Rumpel, M., Milchkutsch.
15 Herbig, M., Bäckerm.
Schmachtenberger, Ad., Lokomotivheizer.
Haas, Fr., Rangiergeh.
Brecht, Joh., Heizer.
Engel, G., Schriftsetzer.
Seßler, Joh., Monteur.
Heinrich, J., Maschinenhausgehilfe.
Schmitt, M., Bahnarbeit.
17 Mölzer, J., Agent.
Demmerle, H., Malergeh.
Feldner, Andreas, Wagenwärtergehilfe.

Wagenbrenner, Nikol., Glasergehilfe.
Lorenz, Joh., Postkondukt.
Wendel, Joh., Schuhmachermeister.
Lausch, Joh., Schriftsetzer.
Gernet, Joh., Taglöhner.
18 Häckner, Gg., Kfm. (Kolonialwaren).
Butz, Val., Steinmetz.
Hümpfner, G., Eisendreh.
Spindler, K. v., Kaufm., Waren- u. Vers.-Agent.
Schmitt, F., Schreinerm.
Röder, Math., Einlegerin.
Stahl, K. I, Lokomf. a. D.
Stahl, K. II, Lokomotivf.
Kunkel, Josef, Bremser.
Schrod, Jak., Privatier.
Klein, W., juliussp. Verwaltungsassistent.
Biebrich, G., Maschinenschlosser.
Lippert, A., p. Stationsd.
19 Küspert, Gr., Sparkassenkontr.-Witwe.
Strebel, G., Stationsmstr.
Loherstorfer, J., Wagenm.
Popp, Mich., Schmied.
20 (Bub, F., Zimmermst.)
Ammer, S., Produktenhd.
Schmitt, H., Schneiderm.
Kneitz, Jos., Maschinenhausgehilfe.
Wirsing, F., Wagenwgeh.
Kraft, M., Wagenw.-Geh.
Brunner, N., Monteur.
Brandl, A., Bankdiener.
Krug, Josef, Schreiner.
Hartmann, B., Vorarb.
Bürkner, E., Wäscherin.
Wittmer, M., Wäscherin.
21 Düring, Friederike, Wagenwärterswitwe.
Büttner, Rich., Schlosser.
Joß, Jos., Wagenaufschr.
Blank, G., Briefträger.
Oedamer, A., Schlosserg.
Gerchsheimer, M., Postkondukteur.
Eppelein, J., Schlosser.
Pfister, J., Stationsgeh.
Fünkner, Heinr., Kutscher.
Rödinger, K., Hilfsheizer.
22 Sinner, Eva, Wwe., Cigarrengeschäft.
Bauer, Andreas, pens. Wagenwärter.
Horndasch, A., Bahnadj.
Freudensprung, Georg, Stationsgehilfe.
23 Aug, Joh., Restaur., Holz- u. Kohlenhändler.
Gareis, Jos., Monteur.
Dittmann, J., Briefträg.
Ringelmann, Elisabeth, Wechselwärterswitwe.
Koleda, Jakob, Agent.
Seidlein, Elise, Näherin.
25 Fleischmann, Joh., Produktenhändler.
Schultes, J., Lokomotivf.
Fath, F., Techniker.
Huth, Gr., Maschinenarb.
Sauer, Gg., Schlosser.
26 (Döller, A., Bäckerm.)
Dekant, Joh., Bürstenm.
Werner, H., p. Wagenw.
Oehrlein, J., Kondukteur.
Hein, Ant., Schneiderm.
Müller, Aug., Schlosser.
27 *Riesenfeld, Dr. N., prakt. Arzt.
Mittenmaier, Johann, Gauleiter.
Hesselbach, K., Schuhmm.
Göbig, F., Revisionsaufs.
Ehehalt, Karl, Chirurg.
Zeiß, Joh., Taglöhner.
Felsberg, Olga, Verkäuf.
28 Döller, A., Bäckermstr.
Bieberich, Ed., Uhrmach.
Bamberger, Joh., bad. Zugführer.
Polster, Jos., Lackierer.
Schmitt, Barb., Witwe.
29 Semmel, M., Witwe, Weinhandlung.
Heininger, P., Lokomotivführer.
Schramm, Marie, Priv.
Zimmermann, G., Bremsf.
Halbig, Ad., Postadjunkt.
Semmelmann, J. Bapt., Eisenbahnexpeditor.
Schlötterlein, J., Bahnschaffner.
Stephan, Jos., Schaffner.
Kuhring, G., Postbureaudiener.
Karches, K., bad. Schaffn.
30 König, M., Prod.-Hdl.
Göß, Eva, Witwe.
Griebel, Luzie, Näherin.
31 Rabenstein, Georg, Bäckermeister.
Faust, Phil., Wäscherin i. Fa. Geschw. Faust.
Magdalener, Gg., Pens.
32 (Volk, Jakob.)
Schüll, Jos., Wagenwärt.
Försch, Flor., Reisender.
Baumann, Anna Marie, Schirmmacherin.
Seibert, B., Zugeherin.
Hofmann, Gg., Kohlenf.
33 Gäb, Nik., Schuhmachermeister.
Heim, M., Wagenwärt.-Witwe.
Pregler, Joh., k. Postexp.
Henke, Paul, Schlosser.
Meinberger, G., Einkass.
34 Volk, Jak., Schaffner.
Nagel, W., Feilenhauerm.
Link, Joh., Tünchermstr.
35 Pfister, B., Priv.-W.
Pfister, Fridol., Kaufm.
36 Holländer, Andreas, Lokomotivführer.
Köhler, St., Heizer.
Donhauser, M., Wagenwärterswitwe.
Stadler, Jos., p. Feldweb.
Götz, A., Wagenwärtwe.
37 Lorenz, Georg Josef, Zimmerer.
Rosenblatt, Dr. G., prakt. Arzt.
Brückner, Bab., Stationsdienerswitwe.
Lorenz, G., p. Wechselw.
Will, Aug., Kellermeister.
Hofmann, R., Brauersw.
Wiesmann, A., Schutzm.
Bäuerlein, Lor., Heizer.
Borst, Vinzenz, Schlosser.
38 (Brauh. Schweinfurt.)
Wittmer, Hrch., Rest. z. gold. Sonne.
Wittmer, Friedr., Glaser.
Krappmann, M., Steinm.
Schmitt, Joh., Invalide.
Mayer, A., Cigarrenfabr.
39 (Kath. Kirchenbau-Verein Grombühl.)
Lochner, Max, Kuratus.
Reinhardt, Karol., Fabrikantenwitwe.
Jordan & Co., Lackfabr.
Jordan, Hrch., Lackfabrik.
Dosch, Joh. M., Packer u. Hausmeister.
40 Rebholz, N., Bürstenhändler.
Schönholz, Max, Rentier.
Dill, Joh., Bahnschmied.
42 Rockenmaier, Egid, Bäckermeister.
Huth, A., Stationsmstw.
Schmitt, Anna, Wechselwärterswitwe.
Heßdörfer, F., Bremser.
Brenner, Aug., Maurer.
Schlotter, L., Stationsg.
Müller, Gg., Schlosser.
44 *Rockenmeyer, Gg., Baumeister u. Dampfsägewerkbesitzer, Magistratsrat.
Hürner, M., Privatiere.
Nützel, Andr., Zugführer.
Baumgärtner, J., Witwe.
Klein, M., Expeditorsw.
Becker, Otto, Privatier.
Roßteuscher, K., Witwe.
Fülg, J., Wagenwärter.
Breu, A., Wagenwärterg.
Stötzel, E., Inf.-Sergt.
45 (Kath. Kirchenbau-Verein Grombühl.)
Skt. Josefs-Kirche.
46 Rockenmeyer, Franz, Prokurist.
Graf, F., Maschinenhsg.
Hezner, Fr., Bahnexped.
Fritz, J., Postoberpacker.
Eisenfelder, G., Wechselw.
Schöner, A., Oberlithogr.
Götz, M., Wagenwärtgh.
47 Weth, Josef, Rentamtsdiener.
Weth, Marg., Prod.-Hdl.
Boxberger, K., Spengler.
Itzel, Bernh., Postamtsg.
Blatz, Mich., Bremser.
Lenard, Gg., Schreiner.
Popp, M., Bahnschlosser.
Stapf, J., städt. Arbeit.
Berberich, Jak., Bremser.
Scheller, A., Stationsgeh.
Wagner, Joh., Bahnwärterswitwe.
Wagenhäuser, P., Postb.
48 (Maus, Bab., Priv.)
Leopold, J., Schneiderm.
Scheller, K., Wäscherin.
Möhres, Barb., Gemüseh.
Kalb, P., Schuhmm.
Popp, Bruno, Stationsg.
Lehmann, P., Bahnhofportier.
Hümpfner, J., Pensionist.
Brandmann, Lokomheiz.
Blenk, Kathar., Zugeher.
Gleser, Ant., Schriftsetzer.
Sendner, J., städt. Arb.
Drescher, Gg., Hausm.
49 Glos, G., Fuhrwerkb.
Heim, M., Taglöhner.
Filbig, Jos., Stationsd.
Drößmar, H., Stationsgehilfe.
Esses, K., Schuhmacherm.
Müller, Ad., Maschinenhausgehilfe.
Pohln, Andr., Heizer.
Hiller, Adam, Schmied.
50 Schmitt, Marie, Privatiere.
Ditterich, Michael, Restaurateur zum Gabelsberger Hof.
Mader, Jul., Eisendreher.
Pfeffermann, J., Bahnschmied.
Samstag, Georg, Heizer.
Preger, Josef, Stationsm.
Meier, A., Feldhüter.
Schmidt, J., Maschinensetzer.
Endres, R., Postbedienst.
Haupt, A., Lokom.-Heizer.
51 (Morstadt, Alois.)
Lurtz, Karl, Auslaufer.
Toepel, G. Willi, Musikinstrumentengeschäft.
Staudacher, J., Schrein.
Schmitt, Herm., Heizer.
Gerfitz, Gg., Schmied.
Baumgart, R., Schutzm.
Bayer, Joh., Bremser.
Hahn, Joh., Lokomotivf.
Bonfig, Val., Lagermstr.
Dörfler, M., Fuhrknecht.
Seufert, Mich., städt. Arb.
Bieberich, Joh., Tapezier.
Joa, Mich., Glasermstr.
52 (Baumeister, K., Baumeister.)
Schneider, M., Produkthl.
Mösslein, Frz., Wagnerei (Werkstatt).
Schmitt, G., Einkassierer.
Trapp, Bab., Privatiere.

Trapp, Marie, Lehrerin.
Burkard, Phil., Postbote.
Bock, Josef, Kondukteur.
Kaiser, S., Kondukteursw.
Weier, A., Cigarrenfabr.
Dammbach, P. J., Hilfsh.
Schnitzbauer, L., Koffertr.
Turner, O., Kondukteur.
Kremer, K., Schreinervorarbeiter.
Bedent, Ph., Holzmacher.
Rohracker, K., Näherin.
53 (Dereser, A., Privat.)
Steigner, M., Buchbind.
Steigner, Bab., Schreibwaren- u. Schulartikelhandlung.
Ranzenberger, Pr., Kurzwarenhandlung.
Söllner, Fz., Magazinier.
Vornwald, L., Schmied.
Schmitt, Ph., Lokomotivf.
Roth, Peter, Postkondukt.
Bayer, Fr., Stationsdien.
Seuffert, Gg., Schmied.
Faatz, K., Maurer.
Schnackig, J., Taglöhn.
53a (Angles, Sim., Postoberkondukteur.)
Sauer, Seb., Steinhauer.
Siedler, Rich., Dachdecker.
Nirsberger, Pet., Bureaudienergehilfe.
Nirsberger, Joh., Maschinenhausgehilfe.
54 *Keidel, J., Baumstr.
Balling, M., Maschinenhausgehilfe.
Buchert, K., Glasreiniger.
Baumgärtner, G., Tagl.
Englert, K., Stationsgeh.
Weingärtner, F., Lagerd.
Albert, K., Stationsgeh.
Gebhardt, J., Zugführer.
Rauch, Jos., Maschinenhausgehilfe.
Grünewald, K., Maschinenhausgehilfe.
Weth, Otto, Stationsgeh.
Wiener, K., Steinhauer.
55 Rößner, B., Wagenw.
Boch, Ad., Schreinergeh.
Rößner, Gg., Werkstgeh.
Breunig, M., Steinhauer.
Wenz, Jos., Fuhrmann.
56 Böhm, G., Schreinermeister.
Lechner, Pet., Produktenh.
Hart, Gg., Schreiner.
Popp, Barb., Privat.
Kleinlein, Val., Schmied.
Maier, J., Stationsdien.
Wenz, Kasp., Pflasterer.
Kleinschnitz, K., Witwe.
Wiesner, Kasp., Maurer.
Beetz, Joh., Stationsmstr.
Schmitt, J., Invalide.
Willacker, A., Steinmetz.
Renniger, B., Taglöhn.
58 (Köberlein, Heinrich, Eisenhandlung.)
Stierhof, J., Wäschereibes.
Böttger, Paul, pens. Lokomotivführer.
Ortlauf, J., Wagenwgeh.
Pfarr, Mich., Bremser.
Krausmann, Josef, Lokomotivführer.
Rudloff, Ch., Schneiderm.
Düring, Seb., Wagenw.
Herold, Marie, Witwe.
Klug, A. J., Inspekt. a. D.
Heps, Joh., Mechaniker.
60 (Rockenmeyer, Gg.)
Günder, Ludw., Restaur. z. „Orient".
Hochrein, G., Oberkellner.
Blaß, H., Serg. u. Schreib. d. Gen.-Kdo. II. A.-K.
Blendinger, E., Obermaschinenmeister.
Blendinger, M., Briefstr.
Blendinger, M., Witwe.
Häußner, M., Wagenwärtergehilfe.
Kurtz, Joh. Gg., Postkond.
Güthlein, A., Zugführer.
65 (Stadtgemeinde.)
*Pestalozzi-Schule.
*Döpfner, Mart., Schuldiener u. Hausmeister.
Gehrig, E., Schulhausm.
67 (Wickenmeyerstiftg.) Neubau.
— **(Menna,** Frz. u. Joh.) Unbewohnt.

Faulenberg-Straße.

(III. [Grombühl-] Bezirk. Ist die Fortsetzung der Aumühlstraße und zieht nach Osten der Rottendorfer Chaussee zu.)
K—L 3.

Neue Artilleriekaserne.
a) *Fouragemagazin.
Schneider, Paul, Magazins-Aufseher.
b) Offiziersbau:
Hofmann, Josef, Leutn.
Knauer, Herm., Leutn.
Seither, Herm., Leutn.
c) *Kaserne 2. Reg.
Albrecht, Karl, Wachtm.
Riedl, J., Sanitätsfeldw.
Florschütz, J., Wachtm.
Franz, G., Vizewachtm.
Pfister, Jos., Wachtmstr.
Kirchner, A., Vizewachtm.
Kaufmann, M., Vizew.
Straßer, J., Waffenmstr.
Brunk, Ph., Wachtmstr.
Knobling, Ambr., Wachtmeister.
Fuchs, Ew., Zahlmstr.-Aspirant.
Rüttger, J., Vizewachtm.
Wack, F., Vizewachtm.
Maul, J., Vizewachtm.
Fleischmann, J., Waffenmeister.
Ballerstedt, Ernst, Unterzahlmeister.
d) *Kaserne 11. Reg.
Huttinger, J., Kasernw.
Uebel, Gg., Wachtmstr.
Metzger, Adolf, Unterzahlmeister.
Straub, E., Vizewachtm.
Kotter, Fel., Waffenmstr.
Fröhlich, H., Waffenmstr.
Kleiber, Andr., Vizew.
Kölbel, H., Vizewachtm.
Starkmann, J., Vizew.
Tell, Paul, Sergeant.
Hopf, Josef, Wachtmstr.
Rutz, Jakob, Wachtmstr.
28 *Zahlender, Joh., Rest. „zum Leopold".
Langohr, Marie, Witwe.
Becker, Fr., Lohnkutscher.
Oschmann, R., st. Arbeiter.
Schönbein, G., Schmied.
Benz, Jos., Kaufmann.
30 (Hürner, Brauereibesitzer in Ansbach.)
Dörfler, H., Friseur (Ld.).
Rühmer, Erh., Restaur. zur neuen Artilleriekas.
Klein, M., Stationsd.-Wt.
Müller, Greg., Schlosser.
— **Benz,** Jos., Kaufm., (Filiale d. Fa.: G. Schneider Wtw., Militäreffekten).
42 (Silbermann, Paul, Bierbr. i. Repperndorf.) Bierheilig, Josef, Restr. zur bayerischen Krone.
82 (Stadtgemeinde.)
*Examinatorhaus.
Wendler, J., Examinator.
— ***Adami,** Fritz, Gutsbesitzer (Josefshof).
Schiefer, Kfp., Schweizer.
Gerschütz, B., Pferdeknecht.
Nusser, A., Schweizer.
Ulrich, Adolf, Schweizer.
Schlander, J., Milchf.
Bräuning, Gg., Pferdekn.
Haas, Ludwig, Kutscher.
— **(Bürgerspital.)** Schlüpferleinsmühle.
Hege, Peter, Gutspächt.
Grieb, Ad., Bäckermstr. (Mühlbetrieb).
— **(Israel. Kultusgem.)** Israel. Friedhof.
Behrens, Bernh., Gärtn.
— ***Zankl,** J., Wasenmeister.
Wasenmeisterei.
Zankl, Josef, Taglöhner.

Felix Dahn-Straße[1].

(VIII. [Sanderau-] Bezirk.
Verbindet die Randersackerer- mit der Neuberg-Straße.)
F 7.

[1]) Benannt nach dem Schriftsteller, Dichter und Rechtsgelehrten Dr. Felix Dahn, z. Zt. in Breslau.

4 (Stadtgemeinde.)
Schulleiterschule (Neubau).
9 Döring, A., Arztswtw.
*Schubert, Ernst, techn. Bureau f. Baubedarf.
*Haselmayer, Hch., Direk. des Einj.-Freiw.-Inst.
Guttenberg, Frhr. Franz Karl von, Oberst a. D.
Röder, Joh., Briefträger.
Jenke, F., Uhrmacher.
Oegg, F., Landgerichtsrat.
Sibin, Sophie, Landger.-Direktors-Witwe.
Manz, Aug., Kaufmannstochter.
Manz, Jos., Kaufmannstochter.

Felsen-Gasse siehe: **Erste, Zweite, Dritte Felsen-Gasse.**

Fischer-Gasse[1].

(X. [Zellerau-] Bezirk. Zieht nördlich von der Elsterg.)
C 3.

[1]) Früher Hintere Fischergasse.

1/3 (Brauhaus Würzburg.)
Wehner, Joh., Gärtner.
Albrecht, Joh., Maschinist.
Schröder, K., Bierführer.
1 Romeis, B., Gärtnereibesitzer.
Romeis, Frz., Gärtnereibesitzer.
2 (Müller, A., Schneiders-Witwe.)
Knorr, Josef, Erdarbeit.
Vorläufer, Joh., Fuhrm.
Gehring, J., Taglöhner.
4 (Systus, Eduard, Privatier, Nürnberg.)
Rüger, Val., Taglöhner.
6 (Stadtgemeinde.)
Müller, Josefa, Wäscher.
8 (Lütjens, Emilie, Privatiere.)
Lütjens, Karl, Kaufmann.
10 *Lütjens, E., Priv.
12 *Mautner, Amalie, Privatiere.
12 1/2 (Stadtgemeinde.)
Kümmeth, Ph., Maurer.
14 (Stadtgemeinde.)
Mergenthaler, K., Mälz.
Schlereth, Jak., Musiker.
Hofstetter, And., Taglöhn.
Frank, Josef, Schreiner.
Rieß, Mich., Büttnerm. (Werkstätte).

12 u. 14) Beim dicken Turm.

Bär, Chr., Gasarbeiter.
Knorz, K., Gasarbeiter.
Weber, B., Schneider.
Veit, K., Schreinermstr.
Grail, Barbara, Witwe.
14½ *Löser, Anna, Priv.
16 *Schönhamer, Cäc., Privatiere.

Flora-Straße [1]).

(VIII. [Sanderau-] Bezirk. Von der Randersackererstr. westl. z. Heidingsfelderstr. führend.)
F 8.

[1]) Veranlassung zur Benennung der Straße soll der Umstand gegeben haben, daß in dieser Gegend ehem. größere Blumenzüchtereien bestanden.

1 **Bemmerlein**, Leonh., Rest. z. „Flora."
Löhr, Donat, Bauführer.
Kehl, L., Amtsgerichtsd.
Lutz, Nikol., Kaufmann.
Winkler, Josef, Kaufm.
Riegel, Mich., Schuhm.
Moser, Jos., Reg.-Funkt.
Fellmeth, A., Försterswe.
Jäger, Paul., Lehrerswe.
Leisentritt, M., Dek.-Mal.
2 (**Oestemer**, Philipp, freir. Pfarrer.)
Bergmann, Lorenz, Zeitungs-Agent.
Schuler, L., Bildhauer.
3 (**Bausewein**, Ignaz, Schreinermeister.)
Blatt, Bl., Straßenwärt.
Molitor, Val., Straßenbahnführer.
Gerber, Alb., Auslaufer.
Neubelt, A., Sekr.-Gehilf.
Hummel, P., Straßenbahnführer.
Bischoff, H., Gefängniswe.
Petz, Joh., pf. Wagenw.
Wich, Dorothea, Privat.
Bausewein, Fr., Schreinermeister.
Weber, Anton, Vergolder.
Schmitt, Kord., Lehrerswe.
Imhof, J., Reisender.
Schmiedel, L., Straßenbahnführer.
4 (**Oppenheimer**, Recha, Privatiere.)
Krause, Aug., Straßenb.-Oberkontrolleur.
Brückner, Eug., Kaufm.
Wenzel, Ch., Obergärtner.
Nicol, St., pf. Wechselw.
Hofmann, G. A., Sekretariatsgehilfe.
Müller, F., Steindrucker.
Bauer, K., Straßenbahnf.
Wimmer, Johann, pens. Gend.-Sergeant.
5 **Bausewein**, Ignaz, Schreinermeister.
Dorn, W., Stadtgärtner.
Ehrbar, Jos., Kaufm.
Schlechtweg, M., Lehrerswitwe.
Schirber, J., Buchhalter.
Keßler, J., pens. Lehrer.
Fleckenstein, Blas., pens. Wechselwärter.
Grumbach, W., k. Bauamtsaktuar.
Popp, Matth., Taglöhn.
Clemen, Chr., Privatiere.
7 (**Full**, Dr., k. Hofrat, Rechtsanwalt.)
Wild, Joh., Bäckermstr.
Fischer, Ferd., Buchhalt.
Hauch, Heinr., k. Gymnasiallehrer a. D.
Schreck, Leo, Straßenbahnkontrolleur.
Albrecht, L., k. Posterped. I. Klasse.
Hößlein, B., Amtsger.-Sekretärs-Witwe.
Sturm, Urban, Privat.

Frankfurter-Straße.

(X. [Zellerau-] Bezirk. Zieht von der Zellerstr. aus westlich gegen Zell zu.)
A—C 3 4.

1 (**Trunk**, Lehrer, Marktheidenfeld.)
Nagel, Johann, Restaur. z. Linde.
Geißler, Max, Werkmstr.
Breitenbach, Elias, pens. Wachtmeister.
Uttinger, Regina, Kasernwärterswitwe.
3 **Fürter**, Martha, Weinwirtschaft z. Traminer.
*Oberle, K., Photograph.
Hiemer, F., Oberleutnant.
Mende, B., Eisendreher.
5 **Fiederling**, A., Ingenieur.
Huber, Rich., Kaufm.
Huber, Therese, Kfm.-We.
Bauer, Josef, Büttner.
Schmitt, Franz., Rentamtsbotenwitwe.
Tettenborn, Babette v., Hauptmannswitwe.
Tettenborn, H. v., Posterpeditor I. Klasse.
Müller, M., Lehrerswe.
Wolfschmidt, M., Lehrer.
Haupt, Käthch., Privat.
Haupt, Berta, Privat.
Huber, Edwin, Leutnant u. Bat.-Adjutant.
Baier, M., Rechtskonsul.
Vogt, Andr., Bierführer.
Thoma, Ad., Milchhdlr.
Uehlein, F., Sattlermstr.
Kern, G., Geschäftsführer.
Isenhardt, Gust., Kaufm.
Isenhardt, M., Hebam.
Börnichen, E., Postbur.-Diener.
Scholl, A., Depotarbeiter.
Iff, Anton, Postgehilfe.
Reichl, J., Steueradjunkt.
7 **Blickle**, G. H., Bäckerm.
Hofmann, Wilh., Friseur (Laden).
Kalb, Franz, Bierbrauer.
Amrhein, J., Werkmstrg.
Holzberger, L., Feldw. a. Bekleidungsamt.
Lenz, Kaspar, Büttner.
Rauch, Ferd., Steinmetz.
Hauck, M., Brauerswe.
Keßler, Kath., Lehrersw.
8 (**Stadtgemeinde.**)
Schulbaracke. (Unbew.)
9 *Küttenbaum, Leonh., Schlossereibesitzer.
Pfriem, Aug., Restaur. zum Wörther Hof.
Ganz, P., Schneidermst.
Wirsing, M., Doktorsw.
Schaam, W., k. Kasern-Inspektor.
Bischoff, Ad., Privatier.
Nelkenstock, Joh., Schreinermeister.
Mayer, Quir., Schutzm.
Steigner, M., Bierführer.
10 *Seitz, Fr., Fabrikant.
*Seitz, Fritz, Bauschreinerei, Fabrik f. Wohnungs-, Bureau- und Schuleinrichtungen.
Lauterer, E., Kaufmann.
Fischach, Hans, Leutnant.
Betzel, Norbert, Leutnant.
Hennch, S., Assessorswtw.
Henkelmann, B., Musikmeisterswitwe.
Vogel, E., Brauerei-Insp.
Franck, H., Oberleutnant.
Moennichs, A., Oberleutn.
Müller, Egon, Leutnant.
Kömpel, A., Bekleidungsamtsassistent.
Knorz, Frdr., Schutzm.
Graf, Friedr., Schutzm.
11 (**Winter**, Th., Tünchermeister.)
Büttner, Ant., Lagerarb.
Krapf, Philipp, Wichsm.
Hofmann, Agatha, Reisendenwitwe.
Meißler, M., Privatier.
Carl, Gg. Andr., Postkondukteur.
Nicolay, A., k. Posterped.
Sack, Konrad, Expedient.
Götz, Rob., Bierbrauer.
Renz, Ignaz, Bautechnik.
Seufert, J., Maschinenschlosser.
Mühlbauer, Al., Bierbr.
Veit, Marie, Witwe.
Paul, Johann, Lackierer.
Paul, Joh., Bierbrauer.
Klüpfel, Marie, Expedientin.
12 (**Seitz**, Fr., Fabrikant.)
*Postamt 8, Zellerau.
Wolz, K., Stadtschullehrer.
Strobel, Nik., Privatier.
Wagner, K., Lehrschmied a. d. k. Hufbeschlagschule.
Hauser, Otto, Oberleutn.
*Lossen, W., Holzgroßhdl.
Voll, Joh., Bankbeamter.
Bohrer, Chr., k. Oberzahlmeister.
14 (**Rosenthal**, Gebr., Holzhändler.)
*Spann u. Speer, Spezialgesch. f. Fußbodenbel., Beton- u. Monierbaut. (Lager).
Klopf, Gg. M., Holz- u. Kohlenhandlg. (Lager.)
15 **K. Hufbeschlaglehranstalt.**
Singer, V., Hausmstr.
16 **Trost**, Ant., Metzgerm.
Schmitt, Fr., Produktenhändler.
Klingensteiner, G., Sattl.
Rauch, Seb., Maschinist.
Lunz, J., Depotarbeiter.
Alt, J., Seifensiedergeh.
Schubert, J., Heizer.
Koeßel, Joh., Hufschmiedgehilfe.
18 **Scheuermann**, Mich., Rest. z. Vogelsburg.
Pöpplein, K., pens. Lehrer.
Ruland, Aug., Zolloberaufseher.
Biernefäs, G., Brauführ.
Frank, Joh., Schreiner.
19 (**Ungemach**, J., Gärtn.)
Rauch, E., Steinhauer.
Trett, J. Gg., Gärtnergeh.
Haider, Gottfr., Schuhmachermeister.
20 **Freund**, Frz. J., Baumaterialien-, Holz- und Kohlenhandlung.
Sarfert, Emilie, Produktenhandlung.
Sarfert, M., Schriftsetz.
Oswald, B., Schneiderm.
Altmanshöfer, Johann, Oberbrauer.
Uting, G., Taglöhner.
Tröster, Aug., Depotarb.
Werle, Ludwig, Brauer.
Lechner, M., Oberbrauer.
Schraut, J., Maschinenw.
Willneker, J., Brauer.
Völler, Joh., Portier.
Hotz, Medardus, Taglöhn.
*Steinruck, Jos, Maler, Tüncher u. Lackierer.
Herbert, A., Bremser.
21 **Ungemach**, J., Kunst- u. Handelsgärtner.
Stangl, M., Posterpedw.
Gehrig, B., Maschinist.
22 *Mahler, Frz., Chem. Wäschereibesitzer.
Horn, L., Mineralwfabr.

Neugebauer, Gustav, Schneidermeister.
Glück, Emanuel, Heizer.
Roßmann, W., Arbeiter.
Then, Karl Josef, pens. Wagenwärter.
23 Ungemach, G., Gärtn.
Kirsch, Franz, Brauer.
Keiser, Max, Brauer.
Deppisch, G., fr. Bäckerm.
Degen, R. F., Hauptzollamtsregistrator.
Steinruck, Joh., Briefstr.
Kaiser, Marie, Witwe.
Veth, Georg, Kaufmann.
Sauer, Ant., Schutzm.
24 *Trentlein, Eva, Witwe, Waschanstalt.
Herrmann, A., Glacisarb.
26 Geyer, E., Musiklehrerin.
*Geyer, Jos., Wagenfabr.
*Geyersche Wagenfabrik.
Geyer, Kaspar, Wagenfabrikant.
Michel, J., Wagnermstr.
Zwack, Xaver, Wagner.
27 *Boegler, A., Buchdruckereibesitzer.
28 *Frank, Jgn. P., Seif.- und Parfüm.-Fabrik.
Messer, Magd., Privat.
Albrecht, Marg., Priv.
Köstler, H., Postadiunkt.
Walter, Kar., Privatiere.
33 Schmitt, Joh., Priv.
Neubauer, H., Bierführer.
Amrhen, Ed., Taglöhner.
Uehlein, M., Seifensieder.
Wachter, Karl, Wild- u. Geflügelhändler.
Gilch, A., Obsthändler.
34 Lang, A., Restaurat. z. Onkel.
Krieg, J., Schuhmmstr.
Schmitt, J., Bierbrauer.
Prell, Ed., Bierführer.
Beck, Val., Bierführer.
Bünner, Gg., Schmied.
35 (Hellmuth, Johann, Schreinermeister.)
Haas, Georg, Aschenhdlr.
Schlegel, A., Bierführer.
Gottwald, Jos., Bierführ.
Mosthaf, Jul., Schmied.
Dereser, Gg., Gärtner.
37 (Heßdörfer, Georg, Kaufmann.)
Hartmann, P., Kunst- und Handelsgärtner.
39 Bauer, N., Wäschereibesitzer.
Schwarz, F., Bierbrauer.
Richter, Joh., Hufschmied.
40 Steinruck, Konrad, Gärtnerei.
42/46 (Adelmanns Erben.)
Wachter, Babette, Wild- und Geflügelhandlung.
Weis, Gg., Milchhändler.
Walter, J. St., Bahnpens.
Stangl, S., Buchhalter.
47 Kuchenmeister, Josef, Gärtnereibesitzer.
67 Rügemer, Eva, Fischhändlerswitwe.
Rügemer, Barb., Privat.
81 *Geys, A. & L., Malzfabrik.
Bauermees, Adam, Maschinist.
82 (Nagler u. Konsort.).
Böll, Wilhelmine, Rest. z. Hopfenblüte.
Böhlen, P., Maschinenm.
Hilpoltsteiner, K., Brauer.
Hagen, S., Schneidermstr.
Rieder, Johann, Brauer.
*Bauer, K., Fuhrwerksbesitzer.
Reichert, J., Maschinist.
Sahr, Ed., Maschinenhsg.
Endrich, And., Portier.
Wanbach, K. W., Bierf.
Löffler, Joh., Obermälzer.
87 *Kinzinger & d'Hengelière, Bürgerbräu Würzburg, G. m. b. H.
Heinemann, H., Hausmst.
*d'Hengelière, H., Brauereidirektor.
Senf, F., Brauereitechn. u. Diplom-Ing.
Deppisch, Seb., Buchhlt.
Karlinger, J., Braumeist.
Johanni, J., Kantinier.
91 (Adelmanns Erben.)
Dorbath, D., Gutspächt.
91a Heß, Dr. K., Univ.-Prof.
93 Schüll, B., Fuhrw.-Besitzer.
94 (Koenig & Bauer, Schnellprfabr. Kloster-Oberzell.)
*Wolf, Franz, Kaufmann.
Zippelius, A., Gärtner.
Scheller, Jgn., Stallmstr.
Schneider, F., Maschin.-Schlosser.
Schneider, Reg., Witwe.
Runge, Otto, Kutscher.
95 Konrad, J., Fabrikarb.
96 * Pels Leusden, A., Ingenieur.
Strumpf, E., Privatier.
97 Schüll, Ph., Fuhrwerkbesitzer.
99 *K. Jungfrauen-Ver. v. hl. Kind Jesu.
Wenninger, Ph., Gen.-Oberin d. k. Jungfr.-Ver. (Die Schwestern des k. Jungfrauen-Vereins sind im III. Teil unter Behörden 2c. verzeichnet.)
120 (Stadtgemeinde.)
Examinatorhaus.
Götz, Mich., Examinator.
142 Tivoli. **(Adelmanns Erben.)**
*Adelmann, K., Rentier.
Metzner, W., Gärtner.

Franziskaner-Gasse.

(V. [Dom-]Bezirk. Führt von der Sterngasse nach Süden zur Neubaustr.)
E 4.

1 (Hauck, Johann.)
Reißing, Andr., Rest. z. Riemenschneiderhof.
Dobring, W., Pensionist.
Häßner, Theod., Tapezier u. Dekorateur.
Dellert, Val., Kaufmann.
Beck, Bab., Institutslehr.
2 Jüngst, H., Lederhdl.
Jüngst, Herm., Kaufm.
Jüngst, K., prkt. Zahnarzt.
Straulino, Valt., Aukt., i. F. Gg. Fischers Auktionshalle.
Straulino, Mich., Möbelhändler.
*Wortsmann, D., Weinhändler.
Krümpel, Anna, Kleidermacherin.
Krümpel, B., Schuhmmst.
3 *Leinecker, J., Kolonialwarengroßhandlung, Inh.: J. u. A. Leinecker.
Albrecht, Marie, Privat.
Scheuer, Anton, k. Justizrat u. Notar.
Günter, K., Hausbursche.
3½ (Richters, J. M. Verlag, kgl. bayer. Hofbuchdruckerei.)
Cahn, J., Antiquitätenhdl.
4 Gutmann, Dora, We.
Hammelburger, Moses, Bäckermeister.
Meindl, Therese, Privat.
Schneider, A., Depotarb.
Pecht, J., Privatier.
Eisenmann, Jos., Notariatsgehilfe.
Hellmann, Moritz, Lehrer.
Gärtner, L., Schneiderm.
Beuschel, L., Maler-, Lackierer- u. Tünchermstr.
Christ, L., Schuhmacherm.
5 *Falkenstörfer, Georg, Weingroßhändler.
Dehm, A., Polizeichirurg.
Kleiner, E., Handelslehr.
Strobel, Ther., Priv. We.
Kliebert, Dr. Karl, k. Hofrat u. Musikschuldirekt.
Kliebert, H., Rechtspraft.
5½ *Richters, J. M. Verlag: Exped. u. Redakt. d. Würzb. General-Anz., Süddeutsche Eisenbahnzeitg., Frankenkalender.
*Café-Rest. Alhambra.
*Schmidt, G., Geschäftsf.
Lauber, Samuel, Agent.
*Würzburger Wach- u. Schließgesellsch. m. b. H.
*Schwarzschild, S., Dir. d. Würzburger Wach- u. Schließgesellsch. m. b. H. u. Inhaber v. Speiers Schuhwarenhandlung.
Oppmann, Anna, Witw.
Fleckenstein, Wilh., Bahnexpeditor.
Daube & Co., Gesell. m. b. H., Annonc.-Exped.
Langer, J. K., freires. Pfarrer.
*Prakt. Wegweiser, G. m. b. H., Würzburg und Berlin.
Hochgeschwender, Steph., Hausmeister.
6 Kiliani, Gertr., Modist.
Oechsner, Martha, Witw.
Baunach, Heinr., Diener.
Alt, Lor., Viktualienhdl.
Erlewein, Rud., Kellner.
Elsässer, Karol., Zugeh.
7 Franziskanerkloster nebst Kirche, Patr. und Laienbr., unter Abt. III. Kirche.
Generalkommissär: P. Pacificus Schmitz.
8 (Kremers Erben.)
Mauer, M., kirchl. Kunstanstalt u. Devotionalienhandlung.
Keller, A., Handels-Sprach- u. Stenographie-Lehrer.
Aigner, Wagenw.-Wtw.
Wolf, F., Schneidermstr.
10 Langer, Ph., Farb- u. Material-Waren.
Lutz, N., Viktualienhdl. (Laden).
Lott, J., Korbm. (Laden).
Rüttinger, Joh., k. Hofl. Wäschereibesitz. (Laden).
Holl, Valent, Schlosser.
Heymann, J., Taglöhner.
Kühl, Magd., Südfrüchtenhändlerin.
Noll, M., Oberstatmstr.
Berberich, Joh., Taglöhn.
Bayowisch, Isaak, Handelsmann.
Düll, Babette, Privat.
Sauer, Karol., Privat.
Weiß, Elise, Näherin.
12 *Schäfer, M., Weinh.
Muenich, Karl E., Konsumhaus.
Bachmann, S., Lehr. W.
Strauß, Sam. Abr., Priv.
Baumeister, B., Privatier.

1) Hof zum Wolfmannszichlein.
2) Hof Oberfrankfurt.
3) Zum grünen Stein.
6) Zum kleinen Protzt Gerlach.

Baumeister, V., Kanzlist.
Markert, M., Zugeherin.
Schmidt, J., Schuhmm.

14 (Hauer, G., Kinder.)
Stecher, M., Wtw., Mehl- u. Kolonialwarenhdlg.
Dehner, Kasp., Zivil-Ingen., techn. Bureau u. Maschinengeschäft.
*Herbst, G. C., Salzgroßhandlung u. Kolonialwaren-Agentur (Lager u. Comptoir).
Lotter, Kaspar, Güterführ.
Mitesser, Aug., Kaufm.
Rothmar, Hans, Schuhmachermeister (Laden).
Krümpel, Apollon., Taglöhnerin.
Leipold, Gg., Unterhändl.
Raum, Frz., Bildhauer.
Riedl, M., Witwe.
Riedl, K., Strickerin.
Wolfschlag, K., Kaufm.
Krezici, J., Schäftenmach.
Weyerich, freiresg. Pfarr.
Schuler, M., Tapeziermn.
Schuler, Gr., Lehranstalt für Damenschneiderei.
Stumpf, Frz. X., Buchbindermeister.
Fries, Agn., Büglerin.
Reichelmann, M., Schneidermeister.
Schäflein, N., Schneidermeister.
Benkert, A., Kassadiener.
Hauk, J., Vereinsdiener.
Friedrich, Anna, Witwe.
Weiß, Nik., Lackierer.

Franz-Ludwig-Straße[1]).

(VIII. [Sanderauer-]Bezirk. Zieht vom Sanderwasen südöstlich aufwärts bis zur Bahnlinie; der Straßenzug jenseits der Bahn heißt nun Erthalstr.)

F 6.

[1]) Nach Fürstbischof Franz Ludwig von Erthal (1779—1795) benannt, früher Kirchbühlstraße.

1 Stark, Seb., Kaufmann.
Gernet, V., Kolonialwhdl.
Meyer, Luise, Privatiere.
Scheder, Nik., p. Packmstr.
Scholl, Heinr., k. Finanzrechnungskommissär.
Schwarz, W., Pfarrersw.
Rothenhöfer, K., Privat.
Ries, Elisab., Privatiere.
Körber, Kunig., Privat.

3 May, A., Bäckermstr. u. Weinwirt.
Seefried auf Buttenheim, Joh. Freiin v., Privat.
Pfeuffer, A., Landrichtw.
Rheinisch, Chr., Kaufm.
Fischer, Ars., Assist. a. d. Univ.-Bibliothek.
Leibl, M., Arztswitwe.

7 Rambour, Mina und Babette, Privatieren.
Reichert, Thom., k. Postamtsdirektor a. D.
Fischer, Karl, k. Bezirksgerichts-Rat a. D.
Schauer, J., Intend.-Sek.
Roth, Marie, Privatiere.
Rheinisch, F., Glasermstr.
Günther, G., Uhrmacherg.
Schüpferling, H., Glaserg.
Flurer, Kath., Privatiere.

7½ Wolz, Mich., Metzgermeister.
Burkhardt, L., Major a. D.
Reisert, Dr. Karl, k. Gymnasialprofessor.
Pfeifroth, L., Magistrats-Sekretärswitwe.
May, Hrch., Offiz. a. D.
Heß, Bab., Lehrerswitwe.
Riedel, K., Schneidermstr.
Sauer, A., Hofbüttnerm.
Spinner, Marie, Wurstwarenhandlung.
Gerhard, J., Zimmerer.

8 Spiegel, J. Fort., Priv.
Dietmann, A., Schreinmst.
Bieber, Dorothea, Witwe, Zeitungsträgerin.
Förster, Gg., Schuhmach.
Reichert, L., Möbelsped.
Mitterwieser, Dr. jur. A., kgl. Kreisarchivsekretär.
Korb, Magd., Bezirkstierarztswitwe.
Strauß, Johann, Privat.
Linder, Fr. und Marie, Privatieren.
Kitz, J., k. Obererpeditor.
Fröhling, M., Privatiere.
Petzolt, Rosa, Oberförsttr.
Eppenauer, Mart., pens. Aufschlag-Einnehmer.
Eppenauer, Gottfr. Jul., Lithograph.
Dahl, Georg, Lackierer.

9 Amberg, J., Gold- u. Silberschm. u. Emaill.
Schmitt, A., k. Postrat.
Dusch, Fr., k. Gym.-Prof.
Maier, Marie, Kontrolleurswitwe.
Hübner, J., Häfnermstr.
Stieß, W., Küfer.
Moritz, Pankraz, Kaufm.
Vierling, Mar., Damenschneiderin.
Schretzenmayer, D., Wtw.
Nöth, Joh., Landger.-B.
Aulmich, Marie, Witwe.
Schmück, Frz., Glaserm.

10 Bäurle, Georg, Schlossermeister.
Spinner, Marie, Wurstwarengeschäft.
Burckhardt, W., Privat.
Lutz, Karl, qu. k. Gerichtsvollzieher.
Thierfelder, P., Schriftsetz.
Herrmann, Anna, Priv.

11 (Amberg, J., Gold- u. Silberschm. u. Emaill.)
Wild, O., k. Kreisgeometer.
Kreichgauer, L., k. Militär-Baurat.
Koch, Fr., Weingesch., en gros.
Rain, Fried., k. Forstrat.

12 Fellmann, M., Kolonialwarenhandlung.
Fellmann, H., Privatier.
Müller, F., Prof.-Witwe.
Helmstaedt, G., Bureau-Vorsteher.
Schmitt, Jos., pens. Lehrer.
Schmitt, Adelg., Taubstummenlehrerin.
Pfaff, Heinr., Postadj.
Löffler, H., Schreiner.
Wolz, J., Schuhmacherm.
Kanz, Joh., Pensionist.
Kohlhepp, Theresia, Maschinistenwitwe.

13 (Baumann, A., Priv.)
Stern, Pauline, Privat.
Stern, Elisabeth, Klavierlehrerin.
Schachner, Rudolf, Priv.
Petzolt, El., Priv.-Witwe.
Bitterauf, B., Privatiere.
Klappenberger, A., Lehrerswitwe.
Buchert, Gottl., Lehrer.
Stumpf, Antonie, Priv.
Kirchdorffer, Aug., Musiklehrerin.
Kirchdorffer, Kath., Priv.
Müller, M., Skribentenw.

14 Schäfer, M., Gärtnerei u. Landesproduktenhdl.
Bergold, M., Privatiere.
Lurz, Ottil., Privatiere.
Faulhaber, W., Privatier.
Uehlein, A., Gymnasiallehrer a. D.
Schäfer, Theod., Agent.

15 König, M., Priv.-Ww.
Baumeister, Ad., Kaufm.
Göpfert, Frz., Dr. theol., k. Universitäts-Professor.

16 *Martin, C., Baumaterial.-Großhändler.
*Martin, J., k. Rat u. Brandverj.-Insp. a. D.
Schneegans, Dr. Heinr., k. Univ.-Professor.
Lehl, Ed., Postoffizial a. D.
*Martin & Magnus, Bau-Artikelgroßhandlg. u. Heftverbandstofffabr. (Compt. und Lager).

17 (Kriner, Josef, Instrumentenmacher.)
Nätscher, Therese, Wtw.
Schneider, Marie, Privat.
Roll, Martin, Lackierer.

18 (Frhr. v. Thüngensche Brauerei.)
Rühr, J., Restaurateur.
Schrittenlochner, Hans, Redakteur.
Klughardt, F., k. Obersekr.
Schwab, M., Dienstmannswitwe.
Kraus, S., Maschinenarb.

19 Heinrich, M., Schreinermeister.
Hoffmann, Bab., Privat.
Oehrlein, Eg., Tapezier u. Dekorateur.
Steigleder, K., Privatiere.
Pflier, Paul, Kaufmann.
Vornberger, M., Tüncher.
Trautner, A., Zugeherin.
May, L. G., Taglöhner.
Schneider, F., Schuhmm.
Roßhirt, Nik., Kaufmann.
Gutbrod, Ed., Monteur.
Kaiser, A., Privatiere.
Bachmann, Seb., Lagerarbeiter.
Bachmann, A., Taglöhn.

20 Biedermann, M., Privatierswitwe.
Haindl, Frz., k. Reallehrer.
Schreyer, A., Arzts-We.
Reichold, Tob., Tapezier.
Schraut, Kath., Witwe.
Blatt, D., Feldwebelsw.

21 (Blinden-Institut.)
Heinrich, Tob., Oekonom.
Pfnausch, Helene, Priv.
Wolf, F., Institt.-Lehrerin.
Braun, M., Privatiere.
Filippino, A., Lehrerin.
Filippino, Rosa, Priv.
Wegner, K., Arbeiter.
Heuning, M. Apoll., Priv.

21⅓ (Taubstummeninstitutsstiftung.)
Kgl. Kreis-Taubstummenanstalt.
Kroiß, Karl, Anstaltsvorst.
Ewald, M., Arb.-Lehrerin.
Hangen, L., Schulverwes.
Hauck, Gg., Hilfslehrer.

22 Marienanst. Kirche.

23 Kordowich, J., Landw.
Schmaeling, M., Kreiskassa-Zahlmeister.
Reuthel, And., Schreiner.

24 u. 26 *Marienanstalt.
*M. Hirner, E., Oberin der Marien-Anstalt.
Ketterer, P., Pfründnerin.
Fenn, K., Pfründnerin.
Neckermann, Johanna, Pfründnerin.
Lutz, M., Pfründnerin.
Beck, M., Pfründnerin.
Rettelbach, Margareta, Pfründnerin.
Wegemer, Elis., Pfründn.
Spinner, R., Pfründn.
Pfister, Ap., Pfründnerin.
Bock, B., Pfründnerin.
Bösenecker, S., Pfründn.
Armbruster, A., Pfründn.
Appel, Dor., Pfründnerin.

Dümler, Th., Pfründn.
Haupt, Bab., Pfründn.
Weber, Kuni, Pfründner.
Horn, Magd., Pfründner.
Reinstein, Eva, Pfründn.
Keller, Kun., Pfründn.
Satzinger, A., Pfründn.
Walzer, Marg., Pfründn.
Melzer, M., Pfründnerin.
Henneberger, Marie, Pfründnerin.
Schneider, Dor., Pfründn.
Heil, Marg., Pfründn.
Herbert, B., Pfründnerin.
Neterd, Marg., Pfründn.

25 Spengler, J. Bapt., Bäckermeister.
Faulhaber, M., Kaufm.
Betz, K., Schuhmachm.
Oehm, L., Möbelpacker.
Kunkel, Kath., Wäschereibesitzerin.
*Volland, J., Schreinermeister.
Hofmann, K., Dienstm.
Müller, Jak., Straßenbahnführer.
Schmachtenberger, Ferd., Schreiner.

27 Röhm, Jos., Büttnermeister.
Feineis, Urb., Schuhmachermeister.
Heß, Paul, Schuhmachermeister.

29 *Kordowich, Franz, Möbeltransportgeschäft u. Eishandlung in Fa. L. Kordowich Söhne.
Oestreicher, Bab., Priv.
Denninger, St., Privat.
Roßdeutscher, Möbelpack.

Frieden-Straße[1]).

(Südl. der Sieboldstr.: VIII. [Sanderau-] und nördlich der Sieboldstr.: VI. [Rennweg-] Bezirk. Zieht von der Sanderglacisstr. südlich, die Sieboldstr. u. Franz-Ludwigstraße kreuzend, zur Neubergstraße.)

F G 5 6.

[1]) Zur Erinnerung an den Frankfurter Frieden 1871, benannt, früher „Vor dem Göbelsleben".

3 Bieling, Dr. J., p. Arzt.
Reinhard, Pet., Pension.
*Geigel, Dr. R., Univpr.
*Geigel, A., Univprofw.

5 *Selig, K., Weingroßhl. i. F. C. F. Selig & Co.
Reitzenstein, Dr. phil. F., k. Univ.-Professor.
Trabert, Joh., k. Steueroberkontrolleur.
Friedreich, Herm., Oberleutn. i. 11. Feldart.-R.
Fleischmann, E., k. Regierungs.- u. Kreisbaurat.
Weber, Ludw., k. Hauptm.
Gugel, Eugen, Professor.
Schneider, G. J., Gärtner.

6 Tröltsch, Aug., Freifr. von, Univ.-Prof.-Wtw.
Krück, M., k. Oberstudienrat u. Rekt. d. Realg.

7 *Eck, Marie, Privat.
Schullehner, G., Taglöhner.

8 (Mörschell, L., Kaufm. in Aschaffenburg.)
Joedecke, Wilh., Architekt u. Zementbautechniker.

11 Mangold, J., Privat.
Wohlpart, M., Schreinergehilfe und Hausmstr.
Schmid, Max, k. Kriegsgerichtsrat.
*Friese, Friedrich, städt. Oberbaurat.
Kresinski, Rud., Optiker.

13 (Eisenbahnär.) Sanderau, Bahnstation, bad. Stationsamt.
Jaugstetter, Gg., Bahnexpeditor u. Stat.-Vorst.
Heim, Gg., Bahnadjunkt.
Bott, Lorenz, Stationsd.

14 *Versicherungs-Anstalt für Unterfranken und Aschaffenburg.
Schiedsgericht f. Arbeiterversicherung in Unterfr. und Aschaffenburg.
*Groll, L., k. Oberreg.-R., Vorsitz. d. Versich.-Anst.
Meusel, K., k. Rech.-Kom.
Oechsner, K., Hausmstr.
Windsheimer, K., Kanzleifunktionär.

15 Lesch, Frz., Kaufmann.
Dietmann, Anton, Produktenhandl. (Laden).
Hümmer, H., Eisendreher.
*Wucherer, W. F., Fabrikbesitzer.
Stang, Andr., Amtsdien.

17 (Lesch, Franz, Kaufm.).
Dietmann, A., pf. Lehrer u. Produktenhändler.
Seubert, Rosa, Landgerichtsratswitwe.
Bermann, Dav. L., Rohproduktengeschäft in Bürsten- u. Polsterart.
Günzburger, A., Oberlagerist.

19 Sippel, M., privat. Apotheker.
Rügamer, A., städt. Arbeit.
Albrecht, G., Bankbuchh. u. stellvertr. Bankvorst.

20 *Wolpert, Ad., Kfm.
***Wolpert**, Anna, Privat.
Mohr, W., Apothekerswe.
Mohr, Vinzenz, Rechtspr.
Röder, Karl, Prokurist.
Brenner, Josef, Kassier.

21 Hoffmann, A., Rentier.
Hinterberger, Bernhard., Privatiere.

22 (Domänenverwaltung Thüngen.)
Felsinger, J., Restr.-Ww.
Hörnes, August, k. Eisenbahnexpeditor.
Bockemüller, L., Postexp.
Hofmann, W., Exp.-Wtw.
Sigle, Hrch., Schneiderm.
Fischer, V., Sekret.-Geh.

23 *Wackenreuder, Paul, k. Intendanturrat.
Nappert, A., Maschinenhausgehilfe.

24 *Nagler, J., Architekt u. Baumeister.
Baum, Kr., Privatiere.
Schultes, Marie v., Hofrats- u. Bürgerm.-Wtw.
Lotz, Paul., Amtsricht. We.
Lotz, Hrch., Rechtspraktt.
Lotz, K., Regierungspraktt.
Adami, Marie, Privat.
Kremser, Wilhelmine, Oberingenieurswitwe.
Mohrhardt, Hs., k. Stabsveterinär.
Küneth, H., Postoberexp.
Kümmel, Joh., Schreiner.

25 Holzmann, F., Priv.

26 Oppenheimer, R., Privatiere.
Seybold, Gg., Privatier.
Mämpfer, Math., Privat.
Henn, A., Oberleutn.-We.
Förtsch, W., k. Bauamtm.

27 *Burckhard, Dr. H. v., k. Geh. Rat u. Univ.-Prof.

28 (Hilfiker, Alb., Dr. jur.)
Moslehner, Gerrr., Priv.
Heinbeck, H., Konservenm.
Wegstein, M., Arztswe.
Einstein, Karl, k. II. Staatsanwalt.
Pütterich, Kathar., Rentbeamtenwitwe
Scheppler, P., Privatiere.
Langbein, Paul, Ingen.
Sixt, Anton, Restaurat.

29 Gerhard, M., Rentbeamtenwitwe.
Pöhlmann, Sophie, Priv.
Pöhlmann, Dr. K., Priv.
Hagen, Lina, Privatiere.
Sodeur, Dr. G., k. prot. Pfarrer.
Dumpert, K., Sekretärsw.

30 *Hilfiker, A., Dr. jur., Privatgelehrter.
Gramming, Dr. K., k. Not.

31 *Seifert, Dr. Otto, k. Universitätsprofessor.

32 Mugler, Aug., Kaufm.
Krebiel, Gg., Milchhdlg.
Schmidt, G., Sekr.-Assist.
Bür, A., Assessorswitwe.
Bür, Josef, Kaufmann.
Reuß, J., Notarswitwe.
Senft, J., Kreiskassenkont.
Fell, Gretchen, Universitäts-Sekretärswitwe.
Küchler, Anna, Rentamtmannswitwe.
Schmitt, Th., Administrw.
Wegner, Gg., Lackierer.

34 Kordowich, Kath., Privatiere.
Bauer, P. J., priv. Apoth.
Mehltretter, John, Priv.
Ballin, Betti, Privat.
Ballin, Rosine, Privat.
Günder, J., Gymnas.-Professor a. D.
Schnepper, Ap., Bez.-Tierarztswitwe.
Heilig, J., Oberlehr. a. D.
Heßel, G., k. Professor.

35 Aschenbach, Hch., Priv.
Walter, M., Vereinsdien.
Goldschmidt, E., Kaufm.
Reichart, Otto, Uhrmach.
*Rothstein, S., Weingrh.
Benkendorff, Josefine, Oberstleutnantswitwe.
Bollermann, Karl, Priv.
Deuerling, K., Kaufmw.
Blümlein, M., k. Postinsp.
Pfeuffer, N., Privatier.
Jooß, K., Hausmstrsw.

36 (Kordowich, Kath., Privatiere.)
Krampf, Fr., Lehrer a. d. Stadtschule.
Meyer, Dr. Leonhard, Arzt u. Zahnarzt, Assistenzarzt b. 11. F.-Art.-R.
Otto, Ottomar, Architekt und k. Reallehrer.
Koch, Josefine, Oberlandesgerichtsratswitw.
Koch, J., Rechtspraktik.
Stabernau, Jos., Schreinermeister.
Lamb, Elise, Büglerin.
Döll, Jos., Fuhrmann.

37 Burlefinger, Karl, Wallmeister a. D.
Leschmann, F., k. Postinsp.
Sambeth, Marg., Priv.
Maul, A., k. Postinspektor.
Stumpf, Antonie, Priv.
Amend, Philipp, k. Bahnmeister a. D.
Zapff, Peter, Kaufmann.

38 (Kordowich, Kath., Privatiere.)
Lauterbach, K., k. Finanzrechnungskommissär.
Klein, El., Privatiere.
Kauffmann, Karl, Forstmeister a. D.
Neumaier, M., Rittmeister a. D.

39 *Meuschel, A., Bankdirektor.
Happ, Andr., Privatier.
Geiger, Chr., Oberst a. D.
Geiger, K., Hauptmann.
Barnard, Jos., Gärtner.

40 Spaeth, Thomas Jos., Privatier.

Perschmann, Fr., Superintendent u. Oberpfarrer a. D.
Perschmann, W., Buchhändler.
Hippler, Wilh., k. Postoffiz.
Dömling, J., Privatiere.
41 Ostberg, M., Rentier u. Magistratsrat.
Aderholdt, M., Rentwtw.
42 Linsenmaier, W., Rentamtsdiener.
Ehrbar, Ed., Milchhändl.
Becker, Hch., Regs.-Funkt.
Auer, M. v., Offizierstocht.
Ripberger, F., Reg.-Kanz.
Fleischmann, L., k. Postoberexpeditor I. Kl.
Müller, Hch., Bahnmstr.
Adam, Luis., Stabarztsw.
Ewald, Pankr., Lehr. a. D.
Scheby-Buch, Berta, Arztstochter.
44 Endres, Mich., Priv.
Appel, A., Regierungsb.
Körblein, Alfr., Flaschenbierhändler.
Forster, Theodor, k. Reg.-Rechnungskommiss. a. D.
Kolb, Marg., Privatiere.
Grimm, Wilhelm, Gefängnisverwalter a. D.
Grimm, A., Reisender.
Kuhn, Ver., Privatiere.
Kuhn, Bab., Privatiere.
Full, Gg., Lehrer a. D.
Weiß, L., Volksschullehr.
Jost, Anna, Privatiere.
45 Seißer, L., Rentner.
Roth, Gg., Rentamtsperzipient a. D.
Kaerst, Dr. J., Univ.-Prof.
Dorsch, Ern., Privatiere.
47 Heinlein, Dor., Priv.
Gerber, A., k. Oberpostass.
Häckelmann, Joh., Maschineninspektor a. D.
Zipperer, Dr. Wilh., kgl. Rekt. d. n. Gymnasiums.
Weber, Dr. V., Univ.-Pr.
Beck, F., Expeditorswtw.
Zängler, Magdal., Ober-Spähmannswitwe.
49 Kriner, J., Geigenbauer.
Falkenberg, A., Privat.
Münch, M., Administratorswitwe.
Gaab, Fr., Professor.
51 Bauer, Ad., Priv.
Reiß, Sam., Privatier.
Rosenberger, W., Sekr.
Wegele, M., Geheimratswitwe.
Kohlmann, Georg, Oberamtsrichter a. D.
Schäflein, Gg., Privat.
53 Matthes, J., Privat.
Endres, Kasp., Friseur.
Baumann, A., Privatiere.
Lutz, And., Privatier.
Vogl, Kath., Privatiere.
Matthes, E., Schiffbau-Ingenieur.
55 Müller, L., Bureauinhaber und Pianist.
Kallenbach, L., Landger.-Sekretariatsassistent.
Sauer, Pet., Landger.-B.
Bourgin, Nik., Taglöhner.
57 Amrhein, L., Werkm.
Sippel, G., Postexp. I. Kl.
Rückel, Marg., Witwe.
Rückel, Alb., Damenschn.
59 (Kronberg, Michael, Küchenchef.)
Stein, M., Friseuse.
Stein, Gg., Friseur u. Möbeltransporteur.
Hering, Marg., Köchin.
61 (Witschko, J. E., Baumeister.)
Förster, Dr. Max, k. Universitäts-Professor.
Utz, Karl, k. Oberleutnant.
Lell, Dr. Franz, k. Gymnasialprofessor.
63 (Haas & Siligmüller, Brauereibesitzer, Karlstadt.)
Bierrether, G. Jos., Rest. zum Neuberg.
Schepß, Wilh., Gymn.-Professors-Witwe.
Kolb, Marie, Bezirksgeometerswitwe.

Friedhof-Straße.

(VI. [Rennweg-] Bezirk. Zieht von der Rennweger-glacisstr. östl. längs des Kirchhofes bis zum Bahnübergang und zur Gneisenaustr.)
G—J 3.

1 (Stürtz, Heinrich, k. Kommerz.-Rat.)
*Kgl. Univers.-Druckerei v. H. Stürtz.
Knittel, Kasp., Oberfakt. u. Prokurist.
Kaufmann, J., Hausmstr.

Friedrich Koenig-Straße[1]).

(I. [Pleicher-] Bezirk. Verbindet an der Westseite des Fabrikanwesens von Koenig & Bauer in der Dürrbachau die neue Zeller Brücke mit dem Weg zur Zeller Fähre.)

[1]) Benannt zur Ehrung des Erfinders der Schnellpresse und Mitgründers der einen Weltruf genießenden Schnellpressenfabrik Koenig & Bauer.

3 Christoph, Joh., Priv.
Christoph, Ad., Restaur. z. Maintal.
Ludwig, E., Vorarbeiter.
Giesübel, Gg., Monteur.
Häfner, R., Handelsgärt.
Korzendorfer, G., Schloss.
Obertshauser, Michael, Maurer.
4 *Koenig & Bauer, Maschinenfabr. Kloster Oberzell, G. m. b. H.
*Jann, Gg., Portier.
Berthold, Andr., Verwalt.
Seufert, Jos., Monteur.
Weckmeister, Helene, Postgehilfin.
Richter, Ad., Maschinist.

Fries-Straße[1]).

(VI. [Rennweg-] Bezirk. Zieht hinter dem neuen Schullehrerseminar parall. mit der Wittelsbacherstr.)
J 5 6.

1) Benannt nach Fries, Lorenz, Magister, fürstl. Würzburgischer Rat und Geheimschreiber, Verfasser der Würzburger Chronik. 1491—1550.

Zur Zeit ohne Gebäude.

Fröhlich-Straße[1]).

(VI. [Rennweg-] Bezirk. An der nordöstl. Seite des neuen Schullehrerseminars.)
J 5 6.

1) Benannt nach Fröhlich, Franz Ludwig, geb. 1780, gest. 1862. Gründer und langjähriger Leiter der hiesigen Musikschule, Professor der Aesthetik.

Zur Zeit ohne Gebäude.

Frühling-Straße.

(VIII. [Sanderau-] Bezirk. Führt von der Randersackerer-Str. zum Maine.)
E F 7 8.

1 (Hofmann, J., Privat.)
*Ostberg, Frz., Architekt.
Nastvogel, Dr. O., Chemik.
2 (Hofmann, J., Privat.)
Berninger, Josef Anton, k. Oberamtsrichter a. D.
Bechmann, S., Oberexpw.
Cordes, Auguste, Hauptmannswitwe.
Münch, E., Bahnhofinspektorswitwe.
Mangold, Fr., Privatier.
Nüßler, Gretchen, Amtsrichterswitwe.
Nüßler, L., Reg.-Baumst.
Dieminger, Ros., Oberstabsarztswitwe.
Eidelmann, Ph., Bauf.
3 Gutmann, Binz., Rest. z. Heidingsfelder Hof.
Beyl, Magd., Lehrersw.
Kuhn, Eva, Privatiere.
Diehm, A. Fr., General-Agent.
Koch, Ludwig, Privatier.
Ronnger, K., Privatiere.
Schneyer, B., Pensionist.
Samper, W., Steindruck.
Theobald, Rosa, Köchin.
Schmitt, Gg., Pensionist.
Dünckelmeyer, Friedrich, Bahnkanzleigehilfe.
3½ Pohl, M., Apothgatt.
Modery, A., Tel.-Werkf.
Noll, Otto, Univ.-Bibl.-Funktionär.
Pohl, M., priv. Apotheker.
Wolf, L., Messungsassist.
Engelhardt, K., Magistratssekretär.
Scheller, Franz, Hofgärtner a. D.
Dahl, Luise, Bezirksmaschinen-Ingen.-Witwe.
Then, Math., Verwalterswitwe.
Then, O., Rechtsanwalt.
4 (Hofmann, J., Privat.)
Boller, Michael, k. Oberexpeditor.
*Herbst, G. C., Kaufm., Salzgroßh. u. Warenag.
Englert, A., Stadtschull.
Feldbaum, Ant., Rentamtsoffiziant a. D.
Feldbaum, E., Rechtspr.
5 Becker, W., Schuhmm.
Ströber, H., Amtsgr.-Skr.
Kaufmann, A., Sekr.-We.
Schönauer, B., Forstwartswitwe.
Rill, Emma, Privatiere.
Bögner, H., Magistratssekretär.
Magin, M., Chirurgenwitwe.
6 Hofmann, B., Baum.
Richter, J., Lehrer a. D.
Fuchs, M., Bezirks-Amtmann a. D.
Kohlhaupt, Andr., Kaufm.
7 Semmelmann, Karol., Privatiere.
Semmelmann, Kathar. Privatiere.
Vogel, Joh., pens. Lehrer.
Kroder, Ad., Mess.-Assist.
Krieger, Kaspar, Schuhm.
Stepper, Eugenie, Priv.
Stepper, Elsa, Privatiere.
Baumann, Dr. Adolf, Gymnasialassistent.
Wich, Joh., Majors-W.
Wich, W., Expedit.-Wtw.
Meyer, K., Gymn.-Assist.
Seufert, Babette, Privat.
7½ (Moritz, B., Spengl.)
*Philipp, B., Metzgerm.
Schlotter, Ad., Postadjkt.
Feineis, Jos., Bankprok.
Nett, Max, Gym.-Lehrer.

Spiegel, Dr. Nikolaus, k. Gymnasialprofessor.
Weiß, Andr., Oberst a. D.
Bretz, Thekla, Arztswtw.
8 (Hofmann, Valentin, Baumeister.)
Drobegg, Fr., städt. Obergärtner.
Kolb, M., Präparanden-Hauptlehrerswitwe.
Wanka, Karl, Domänenrat a. D.
Holl, Ludw., Privatier.
Kunkel, Otto, k. Posterpeditor I. Kl.
Cazalet, Fritz, Privatier.
Hartung, Eva, Privatiere.
Marschall, M., Lehrersw.
9 *Seubert, K., Metzgermeister.
Scheder, P., Steinhauer.
Pfaffenzeller, Jos., Bahnobererpeditor.
Pfaffenzeller, K., Rechtspraktikant.
Weidenfeld, J., Geschäftsvertreter.
Welscher, Jos., techn. Aufsichts- u. Rechn.-Beamt.
Schmid, Hans, Militär-Kassen-Buchhalter.
Roth, Gg., Schiedsgerichtssekretär.
*Berberich, A., Immobil.-Agent.
10 Pfriem, G. M., Rest. z. Frühlingsgarten.
Grauvogel, A., Privatiere.
Frey, Jos., Buchhändler.
Amend, Ther., Kleiderm.
Kappelmann, L., Steinmetzwitwe.
Hartling, J., Tapezierm.
11 (Selling, Dr. Eduard, Univ.-Professor.)
Mischon, El., Waschanstaltsbesitzerin.
Gaub, Konrad, Gärtner.
Dütsch, A., Reg.-Bote.
Bucher, A., Schreinerm.
Dessauer, M., Weinhdls.-Witwe.
Rost, Phil., Schlosser.
Göpfert, Joh., Maurer.
Schmiedigen, H., Leutnantswitwe.
Müller, M., Maschinist.
12 Römmelt, Markus, Schlossermeister.
Schmitt, Christ., Kaufm.
Falk, Gg., Büttnermstr.
Weinrader, K., Gärtner.
Gräb, Gg., städt. Arbeiter.
13 Solf, Seb., Pensionist.
Solf, Bab., Wäschereibes.
Christoph, Aug., Handelsgärtner.
Ebert, Andr., Schuhmach.
Eisenmann, L., Auslaufer.
Moritz, Ant., Schreiner.
Furkel, Frdr., Kaufmann.
Treu, Sim., Bahngärtn.
Eichinger, K., Theatergarderobier.
Eichinger, Walp., Damen-Friseuse.
Braun, Frz., pens. Lehrer.
14 Reußner, B., Oekon.
Kühnlein, Elise, Studienlehrerswitwe.
Weidner, V., Lokomotivführer a. D.
Sieglein, Marg., Priv.
Nörpel, Joh., Bau- u. Möbelschrein. (Werkst.).
15 Schneider, Gr., Bäckermeister.
Wunder, A., Reg.-Bote.
Hillenbrand, K., Postadj.
Diemer, Mich., Regierungs-Funktionär.
Müller, Joh., Schreiner.
Stumpf, Mark., Privat.
15½ (Winter, J., Glasm.)
Büttner, H., Lehrer a. D.
Schleunung, Matthäus, Sekretariatsassistent.
Kern, Kath. u. Luise, Priv.
Ries, Joh., Lehrer a. D.
Berninger, Alexand., Instrumentenmacher.
Fischer, Andr., Zitherlehr.
Fuchs, Math., Witwe.
Bauer, Math., Witwe.
Mayer, Ther., Lehrersw.
Götz, Gg., Privatier.
Roschlau, Chr., Kaufm.
16 Weiler, Franz, Milchhändler.
Reinhardt, M., Schreinermeister (Werkst.)
Reuter, H., Kaufmann.
Eck, Kilian, Schreiner.
Rüger, J., Kaufmann.
Dietz, Frz., freiref. Pfarrer.
Wißmeyer, A., Regfunkt.
Edelmann, R., Straßenbahnführer.
Fink, Hans, Postamtsgeh.
Meyer, And., Mag.-Sekr.
Rothenhöfer, Gg., Priv.
Striffler, Joh., Straßenbahnführer.
Spörer, J., Bierbrauer.
17 Dereser, A., Privatier.
Weitzdörfer, W., Kaufm.
Göbel, Dorothea, Priv.
Hümpfner, F., Privatier.
Friedrich, V., Rentamtsoffiziant.
Seelig, Val., Privatier.
Bandorf, Herm., Rechtspraktikant.
Fink, Gabriele, Rentamtmannstochter.
18 (Dereser, A., Privat.)
Faltenbacher, E., Amtsgerichts-Obersekretär.
Bauer, Fr., k. Posterped.
Engert, Georg, Privat.
Halbig, A., kais. Oberpostsekretär a. D.
Rüger, Ed., Kaufmann.
Rauch, Kasp., Finanzrechn.-Revisor.
Nützel, Joh., Büttner.
Würz, Gg., Gärtner.
Zoller, Mich., Waschanst.-Besitzer.
Wachter, Mich., Straßenbahnführer.
Baunach, J., Schneiderm.
Issig, S., Schuhmacher.
19 (Lömpel, Georg, Zimmermeister.)
Lehrmeyer, Marie, Regierungssekretärs-Wtw.
Lehrmeyer, H., Kaufm.
Müller, Franziska, Restaurateurswitwe.
Rube, F., Privatier.
Fuchs, Anna, Privatiere.
Ruppert, L., Kanzlei-Expeditor.
Schenk, V., Volksschull.
Baier, F., k. Rentamtssekr.
20 (Rockenmeyer, Gg., Zimmermeister.)
Zapf, B., Witwe.
Dotter, Ludw., Privatier.
Mayer, J., Pferdehändl.
Herrmann, Joh. M., Priv.
Fischer, Chr., Regierungsfunktionär.
Schreyer, F., Amtsgdien.
Bergmann, Wilh., Vers.-Oberinspektor.
Kempf, F. X., Oberaufs.
Feser, Joh., Knecht.
21 Albert, Ben., Wäschereibesitzer.
Fischer, Steph., Müller u. Produktenhändler.
Meßbacher, F., Postadj.
Fuchs, F., pens. Lehrerin.
Büchler, Ther., Witwe.
Düll, Fr., p. Reg.-Bote.
Alsmann, Steph., Kaufm.
Hörner, F., p. Lokomotivf.
22 *Henninger, Mich., K. Haßlauers Nachf., Zimmergesch. u. Sägew.
Henninger, Magd., Priv.
Boeckler, Eduard, kgl. Telegr.-Obererpeditor.
Wind, Nik., Regierungskanzlist.
Walter, G., st. Volksschull.
Keller, Ph., Geigenbauer.
Nunn, Ferdin., Finanz-Rechnungsrevisor.
Engelbreit, Hans, kgl. Posterped. I. Kl.
Hofmockel, W., Bauaufs.
24 (Henninger, Mich.)
Liesering, Lud., Lehrer a. d. Musikschule.
Endres, Val., Privatier.
Rothenhöfer, H., Kaufm.
Eisenmüller, J., Finanzrechnungsrevisor.
Bauer, J. Bapt., Privat.

Füchslein-Straße [1]).

(III. [Grombühl-] Bezirk. Führt von der Ständerbühlstr. hinter dem Bahnhof herum bis zur Rimparerstr.)
E F 1.

[1]) Nach der Feldlage „Zum Füchslein" benannt.

1 (Eisenbahnärar.)
Babinger, F., kgl. Direktions-Rat.
Weiß, W., k. Direkt.-Rat.
Schmidt, F., k. Direkt.-Rat.
7 (Eisenbahnärar.)
Danner, Hrch., Werkführ.
Maurer, E., k. Oberbauf.
Wachs, Th., Werkf.-Wtw.
9 (Eisenbahnärar.)
Fuchs, Leonh., Bahnm.
Hauck, Josef, Bahnm.
Thomas, J., Bauaufseher.
15 (Staatsärar.) *Psychiatrische Klinik.
Krick, Josef, Verwalter.
Kistenfeger, Dr. med. J., Assistenzarzt d. psychiatr. Klinik.
— am Schalksberg:
Rieger, Dr. K., k. Univ.-Professor u. Oberarzt am Juliusspital.

Gabelsberger-Straße [1]).

(III. [Grombühl-] Bezirk. Führt von der Grombühlstr. links der Bohn & Herberschen Fabrik nördlich.)
H 1 2.

[1]) Nach dem Erfinder der Stenographie benannt.

1 (Buchner, Anna, Kommerzienratswitwe.)
Dirschbacher, Pet., Bahnbediensteter.
Schobert, E., Bureaud.
Horndasch, Joh., Oberstationsmeister.
Adlon, Ph., Kohlenführ.
Kirchner, S., Rangierm.
Hock, Peter, Postkondukt.
Reisinger, G., Bahnbed.
Müller, Emil, Schmied.
Kilian, Pet., Schriftsetzer.
Rübig, J., Wagenwgeb.
Schnös, B., Hilfsbremser.
3 (Buchner, Anna, Kommerzienratswitwe.)
Heckel, J., Schuhmachm.
Gehrling, A., Wechselwrt.
Schertlein, Martin, Lokomotivführer.
Schindelmann, Sebast., Schreiner.
Galvagni, A., Witwe.
Göllner, Ant., Gasaufn.

Hirskorn, Josef, Kanzlist.
Herbst, K., Postbureaud.
Winkler, A., Zimmerm.
Hermann, Barb., Witwe.
Wellhöfer, G., Bahnarb.
Lochner, M., Taglöhner.
Weidner, Georg, Vorarb.
Jauchstedter, J., Steinh.
Mahr, Joh., Kondukteur.
Kern, F., Gasaufnehmer.
Keßler, Eb., Pensionist.
4 Gernert, A., Bäckerm.
Gernert, A. jun., Bäckerei u. Weinstube z. Harfen.
Fuchs, Jak., Auslaufer.
Weickert, A., Maschinhsg.
Kraus, Gr., Metzger.
Pfeuffer, J., pens. Wagenwärtergehilfe.
Simon, Fr., Schriftsetzer.
König, Gg., Maurer.
Baumann, S., Maschhsg.
Klöffel, Elise, Witwe.
5 (Buchner, Anna, Kommerzienratswtw.)
Kohr, Ernst, Stationsgeh.
Bäuerlein, M., Vorarb.
Wölfel, Mich., Heizer.
Müller, Joh., Lichtdruck.
Adelhard, J., Wagenwg.
Mayrlipp, H., Kaufm.
Müllender, Gg., Postbote.
Amann, R., Postbedienst.
Metz, Franz, Schreiner.
Meirner, A., Postbureaud.
Gerhart, Frz., Buchhalter.
Fischer, Th., Briefträger.
Schmalholz, J., Steinmetzpalier.
Lampert, J., Maschinenhausgehilfe.
Rauh, Gg., Maschhsgeh.
Feller, Gust., Schlosser.
8 (Kunz Erben.)
Kuhn, W., Geschäftsdien.
Schmitt, Chr., Werkmstr.
Schmitt, Andr., Techniker.
Dieter, Ph., Stationsarb.
Schnös, El., Witwe.
Dittmann, J., Werkmstr.
Hock, L., Schneidermeister.
Perkuhn, Jak., Kellermstr.
Stimmler, L., Taglöhner.
—(**Conrad,** M., Bahnm. in Heidingsfeld.)
Baumeister, K., Baumeist.
17 (Rockenmeyer, Georg, Baumeister.)
Fuß, Georg, Schlosser.
Hillenbrandt, S., Buchh.
Filbig, G., Briefträger.
Weiß, Joh., Zugführer.
Baumeister, S., Zimmermann.
Schrepfer, A., Lehrerin.
Greßmann, Z., Schaffner.
Eichinger, J., Stationsm.
Fery, Nik., Schlosser.
Reinhardt, Fr., Tapezier.
Fleischmann, M., Zugf.
Klaus, Franz, Kriminal-Schutzmann.

Gardisten-Straße[1]).

(II. [Hauger-] Bezirk. Läuft von der Hofstallstr. aus, parallel einem Teil der Kapuzinerstr.)

G 3.

[1]) Hier befanden sich die Wohnungen d. fürstbischöflichen Leibgarde (Gardisten).

1 Wiedemann, E., Kaufm. u. Warenagent.
Deppisch, Alb., Geschäftsf.
Geißler, J., Privatiere.
Clausen, Julie, Feinbüglerin.
Förster, Fr., Privatier.
Amend, A., Schreinergeh.
Amend, Kath., Wäscherin.
2 und **7 (Militärärar,** Dienstgeb. für höhere Kommandostellen.)
*Geschäftszimm. d. Garnisonkommando.
4. *Feldartill.-Brigade.
4. *Division.
*Intendant. d. 4. Div.
*Gericht d. 4. Division.
*7. Infanterie-Brigade.
Cawein, A., Kasernwärt.
Lutz, Jos., Gerichtsbote beim Gericht d. k. 4. Div.
Jung, A. R., Sergeant u. Garn.-Kom.-Schreib.
Mohr, Karl, Sergeant u. Divisionsschreiber.
Schorr, Gg., Vizefeldw. u. Brigadeschreiber.
Hechelhammer, K., Zahlmeisteraspirant.
Teichtweier, G., Sergeant u. Gen.-Kom.-Schreib.
Rabitsch, L., Oberfeuerwk.
3 Mack, Bertr., Restaur. „zum Gardisten".
Göbel, Karl, Requisiteur.
Pfab, Georg, Bankdiener.
Heinz, Luise, Privatiere.
5 (Mack, Bertr., Restaur.)
Blank, Joh., Schutzmann.

Garten-Straße.

(VIII. [Sanderau-] Bezirk. Zweigt von der Heidingsfelderstraße ab, und läuft westlich in gleicher Richtung wie diese.)

E F 7 8.

1 Schütze, Fr., Schlossermeister u. Mechaniker.
Feulner, Sab., Witwe.
Richter, Chr., Taglöhner.
Albert, Gg., Taglöhner.
Rößner, P., Zimmerm.
2 Fiala, A., Privatier.
Reitzenstein, S., Lehrerin an der Stadtschule.
Hannwacker, G., Privat.
Bandleon, K., Näherin.
3 Amrehn, Gg., Gärtnereibesitzer.
Amrehn, Dor., Privatiere.
4 Sendelbach, Roman, Schweinemetzger.
Bräutigam, M., Bauführ.
Enser, Marg., Hebamme
Griesbauer, H., k. Finanzrechnungskommissär.
Bornkamm, Frz., Privat.
Stegner, F., Taubstumm.-Lehrer.
Goldstein, Lene, Witwe.
Mayerhöfer, K., Straßenbahnführer.
6 Droll, Jos., Restaur. z. „Rückert".
Mees, Agnes, Privatiere.
John, Gg., k. Marine-Oberingenieur a. D.
Illinger, Ludwig, k. Indentantur-Registrator.
Zwirlein, Mich., Bankbeamter.
Sebastian, P., Musiker.
Silling, Hrch., Konditor.
10 (Witschko, Baumstr.). Neubau.
12 (Witschko, Baumstr.). Neubau.
16 Stüber, Nik., Bäckerm.
Hartung, K., Privatier.
Benz, Eleonore, Steuerverwalterswitwe.
Krank, L., Bahnexp. a. D.
Sackerer, L., k. Amtsricht.
Driesler, A. J., Staatsbauassistent a. D.
Krauß, Dora, Hauptzollamtsoffizialswitwe.
Engelhardt, G., st. Bauf.
Zirkelbach, J., Lackierer.
16 1/3 Romeis, A., Kunst- u. Handelsgärtner.
16 1/6 (Stumpf, Adam, Privatier.)
Füller, K., Gärtner.
Bauer, Nikol., Lohnk.-Besitzer.
18 (Schömig, Paul, Ing.)
Hohm, G. F., Kunst- und Handelsgärtner.
20 Romeis, F., Handelsgärtner.
22 (Romeis, F., Gärtner.)
Steidel, Frdr., Pensionist.
40 Fiala, Ernst, Handelsgärtner.
50 Diemar, Franz, Handelsgärtner.

Gerber-Straße.

(I. [Pleicher-] Bezirk. Fortsetzung der Karmelitenstraße, von der Juliuspromenade ab parallel dem Kranenkai bis zur Pleichertorstr.)

D 3.

1 *Pfannes A., Cigarren-Import.
Schröder, Fr., Uhrmacher (Laden).
*Pfannes, Gr., Stickereig.
Hetterich, B., Privatiere.
Weinbeer, A., Zuckerwhdl.
2 Kreß, M., Kunstmaler.
Riegel, Joh., Schuhmm.
Sattler, Ph., Schreinerm.
Günther, O., Buchdrucker.
Dilling, Mart., Kohlenf.
Schüßler, A., Kuttler.
Endres, J., Güterlader.
Groll, Joh., Schuhmmstr.
Krug, Joh. M., Sackträg.
Mölter, V., Schneiderm.
3 *Geiger, Josef, Holz- u. Kohlenhändler.
Weber, Robert, Kuttlermeister (Laden).
Weber, Joh., Tapeziermeister (Werkstätte).
Staus, Joh., Spezerei-Händler (Laden).
Landvogt, Peter, Gipsfigurenfabrikant.
Ledermann, El., Witwe.
Werner, A., Hilfsbremser.
4 Wagner, L., Tapeziermeister.
Müsch, F., Darmhändl.
5 *Kurz, J., sen., Privat.
Griebel, F., Möbel- u. Tapeziergesch. (Werkst.).
Storg, Bab., Privatiere
Storg, Josef, Invalide.
Hartl, Obererped.-Wtwe.
Griebel, Eva, Näherin.
6 Spatz, Benno, Seifenfabrikant.
Schäffer, F., Butter- u. Eierhdlg. en gros (Inh. B. Spatz.)
Hartlaub, A., Kaufmann.
Lang, Karl, Spengler.
7 Götz, M., Fischermstr. und Wäschereibesitzer.
Schenk, Mich., Bildhauer (Werkst.).
Christ, Joh., Spenglerm. (Werkst.).
Göß, Sabina, Rentiere.
8 Will, Fr., Bäckermstr.
Fuchs, D., Güterführer.
Sauer, Herm., Schlosser.
Staub, Jak., städt. Arbeit.
Bertel, G., Tünchergeh.
Kaiser, Joh., Schneider.
9 Rückert, B., Privat.
Rix, Franz, Restaur. z. Mainlust.
Rix, Dor., Witwe.
10 Winkler, Eva, Metzgermeisterswitwe.
*Zipfel, Joh., Metzgerm.
Winkler, M., Pharmaz
11 Hufnagel, W., Kaufmannswitwe.
Schnackig, K., Tüncher- u. Lackierermstr. (Werkst.)

[3]) Zum roten Rößlein.

Scherg, G., Steuermann.
Streit, M., Wagenw.-Witwe.
12 Zentner, L., Möbelfabrikant.
Steiler, Gr., Tüchermeister (Werkst.).
Pirner, Sim., Volkscafé.
Bumm, Gg., Bandagist u. chir. Instrumentenm. (Werkst.).
Seuffert, A., Sattler- u. Tapeziermeister.
Schneller, V., Schieferdeckermeister, Teilhab. d. F. Gebrüd. Schneller.
Pottler, A., Wagenwärt.
Knöchel, Joh., Kofferträg.
Leitner, Gg., Stationsgeh.
13 Ros, Marg., Büttnermeisterswitwe.
Reiß, A., Kuttlerei (Lad.).
Reiß, M., Kuttlermstrsw.
Stecher, J., Auslaufer.
14 (Reuner, J., Privat.)
Schwab, H., Restaur. z. „Schwarzen Bock".
Schmitt, Marie, Witwe.
Goldfinger, Maschinenstrickerei.
Messelberger, Gg., Zimmermann.
15 Schmidt, Peter, Restaurateur.
Falk, J., Privatier.
17 Hebentanz, M., Wtw., Spengler- u. Verzinkerei. „Havanahaus", (J. Rick) Cigar.-Handl. (Laden).
Hofmann, Hans, Chirurg (Gesch.-Lok.).
19 *Ebert, O., Schiffsrheder, Spediteur- u. Kohlengroßhändler.
*Weber, Jak., Restaur. z. „Mainstrand".
*Geschäftsstelle d. Mainschifferverbandes.
Kraus, Bab., Witwe.
Hamm, K., Förster a. D.
Neubert, L., Büttnermstr.
Eichholz, J., Wagenwgeh.
21 *Dinkel, Gg., Weinrest. zum weißen Lamm.
Müller, Dr. Joh., Chemik.
Kemmerich, J., Architekt.

Gerbrunner-Straße.

(VI. [Rennweg-] Bezirk. Zieht von der Rottendorferstraße südöstlich.)
G H 4 5.

1 (Kratz, Gebr., Baum.)
Herbst, Nik., Privatier.
Kratz, Nik., Baumeister.
Kratz, Fr. R., Ingenieur.
Senger, Sal., Lehrer a. D.
2 (Fries, A., Fabrikant.)
Zur Zeit unbewohnt.
3 (Full, Dr. Gottlieb, k. Hofr., Rechts-Anw.)
Grübel, G., Amtsger.-Diener.
Heß, Kathar., Lehrers-W.
Winter, G., Intendanturssekretär.
Stiefel, M., Privatier.
Gaßner, K., Bankprokur.
Brand, Joh., Domänenverwalter.
5 (Lömpel, Gg., Zimmermeister.)
Zimmermann, O., Werkmeister.
Moor, O., Oberregisseur.
Pfannenmüller, Dr. H., kgl. Oberarzt.
Strohmenger, Th., k. Seminarlehrer.
Röttger, Prof. Dr. Herm., Dir. der k. Unterr.-Anst.
Prell, Gg., Bureaudien.
Kammermeier, Josef, k. Postinspektor.
Kammermeier, F., Fin.-Rechn.-Kommissär.
Hofmann, K., Lehrersw.
Hammer, Jos., Postbote.
7 Bauer, Marie, Privat.
Dörfler, Agnes, Landg.-Sekretärswitwe.
*Neupert, Georg, Stabstrompeter.
Reblitz, Heinr., kgl. Postexpeditor I. Kl.
Bauer, Anna, Privatiere.
Wolf, Marie, Privatiere.
Schneider, N., Magazin.
8 (Ewald, Dorothea.)
Himmler, Wolfg., Metzg.
Waldt, Fried., Monteur.
Kronewald, A., Witwe.
Heller, G., Milchhändler.
10 (Marschall, Privat.)
Ihlée, H., Agent.
Emmerich, El., Spezereiwarenhändlerin.
Gernet, Joh., Milchhdlr.
Marx, Fritz, Kaufmann.
Fuchs, K., Glasermstr.
Weidinger, F., Bureaudienergehilfe.
Schneider, G., Arbeiterin.
Knauer, Gg., Stationsd.
18 (Stadtgemeinde.)
Siechenhaus.
Götz, Anna, Hausmutter des Siechenhauses.
20 *Israel. Kranken- u. Pfründnerhausstiftg.
*Oster, Nanni, Krankenhausverwalterin.
—Elbert, G., Gärtn.-Bes.

Gertraud-Gasse[1]).

(I. [Pleicher-] Bezirk. Verbindet die Gerberstr. mit dem Pleicherkirchplatz.)
D 3.

[1]) Nach der Pfarrkirche St. Gertraud.

1 Dittmann, N., Tapezier
Schöpf, J., Schutzmann.
Schretzenmeyer, Marie, Privatiere.
Rockenmeyer, Elise, Pens.
Häring, Kunig., Wäsch.
Schmitt, Jos., Zugeherin.
Ohl, Joh., Näherin.
2 Harter, Konr., Kondit. u. Kolonialwarenhdlg.
Eusemann, J., Flaschenbierhdlg. (Gesch.-Lokal).
Bennewitz, M., Schriftsetzer.
Meuschel, L., Pensionist.
Heun, Kath., Wagenwärterswitwe.
Schumann, B., Witwe.
Wiesner, Joh., Arbeiter.
Endres, D., Wäscherin.
3 Sersi, Seb., Privat.
Rettelbach, J., Tüncherm.
Wittauer, Bab., Witwe.
Kutter, Alois, Kaufmann.
Reuß, Bab., p. Lehrerin.
4 Reuther, M., Schneidermeister.
Behr, Heinr., Inspektor.
Falk, Käthch., Privatiere.
Wolpert, M., Fuhrmann.
Bauer, K., Feldw.-Wtw.
Dölger, Frz., Schutzm.
Schmetzer, C., Hausdien.
Lochner, Andr., Postbote.
Seidel, Viktor, Kaufm.
Mandel, M., Güterbestätt.
6 (Koch, Joh., Tapezier.)
Hessenauer, Joh., Priv.
Hartmann, M., Schuhm.
Kaufmann, M., Buchdr.-Maschinenmeister.
Feineis, M., Steinhauer.
Amrhein, Therese, Witwe.
7 Hock, M., Privatier.
Ruppert, R., Schneiderm.
Grebner, Mathilde, Priv.
Grebner, E., Schneiderin.
Storch, F., Wagenwgeh.
Markert, Ant., Ablösw.
8 (Geist, Kasp., Küfer.)
Diem, Andr., p. Wagenw.
Reuß, Kasp., Taglöhner.
Eisemann, Gg., Frachtbriefträger.
Moser, Geschw., Näherin.
Geist, Marg., Privatiere.
10 Betz, Andreas, Restaur. z. „St. Gertraud".
Ruß, Mich., Taglöhner.
Steinruck, St., Güterführ.
Gütling, U., Schneiderm.
Weiß, G., Verkäuferin.
Truckenmüller, Moritz, Schneider.
Gletzgau, Jg., Auslaufer.
12 Schneidawind, Joh., Schneidermeister.
Fessel, W., Zementarbeit.
Pfriem, Elise, Privatiere.
Gräf, N., k. Posterped. I. Kl.
Gerling, Karol., Witwe.
Isser, Mar., Verkäuferin.
14 Wirsing, Matth., Gerichtsvollzieher a. D.
Fick, Ad., Erdarbeiter.
Gernhäuser, M., Schlachtaufseherswitwe.

Glocken-Gasse[1]).

(V. [Dom-] Bezirk. Zieht vom Vierröhrenbrunnen nach der Büttnerstr.)
D 4.

[1]) Nach dem ehem. Gasthaus zur Sturmglocke.

1 Uttendörfer, A., Trödler.
Löber, Kaspar, Schuhmachermeister.
Hemmerich, J., Maurergehilfe.
Markert, M., Taglöhner.
2 Wilhelm, M., Trödler.
Böschel, G., Taglöhner.
Wilhelm, Gertr., Näherin.
Mohr, Andr., Bäcker.
3 *Schild, A., Metzgersw.
Wolf, Rich., Kaufmann.
Schild, Herm., Metzger.
4 Steuermann, Bäckerm.
Körber, Elise, Privatiere.
Leicht, Gertraud, Privat.
Rumpel, G., Erdarbeiter.
Göpfert, Gg., Lackierer.
Banzer, Mich., Tapezier.
Dressel, M., Auslaufer.
Weiß, Hch., Schuhmacher.
Gütlein, Georg, Erdarb.
5 *Hirsch, S., Hotel zur Glocke.
Umhöfer, B., Schenker.
6 Eisenheimer, S., Rest.
Eisenheimer, S., Kaufm.
Weißbart, J., Buchhdl. (Laden).
Oehler, M., Milchhdlg. (Laden.)
8 *Schild, S., Metzgerm.
9 (Ambach, Th., u. Sal. **Sachs**, Lederhändler.)
Weißbart, J., Buchhdl.
10 Sell, Rob., Kaufm.
Walter, Fr., Witwe.
Greber, J., Schreinergeh.
Rüger, Kasp., Mineralwasserfabrikant.
Noll, Alfred, Gärtner.
11 *Zander, Ad., Lederhandlung.
*Wohnungsbur. d. Hausbesitzer-Vereins.
Kern, Frid., Pensionist.
*Zander, G., Lederh. u. Sekr. d. Hausbes.-Ver.
Göpfert, F., Zuschneider.
Endres, F., Schneiderm.
Heß, A., Buchhalterswe.

[7]) Zur Sturmglocke. War ehemals das Rathaus, bis 1316 der Hof zum Grafen Eckart gekauft wurde.
[8]) Zum Glockeneck.
[9]) Zum weißen Adler.
[10]) Nächst dem Nadendrunnen.

Schmitt, K., städt. Arbeiter.
Albert, Anna, Büttnersw.
Bauer, Kasp., Fabrikarb.
Kleinhenz, Gg., Arbeiter.
13 Zander, Josef, Metzgermeister.
Hinterland, Joh., Schuhmachermst. u. Musiker.
Herrlein, A., Händler.
Götz, B., Zugeherin.
Blesch, R., Spenglergeh.
Ortlauf, Barb., Zugeher.
Lösch, A., städt. Arbeiter.
Wolf, Wilh., Auslaufer.
Heiligenthal, J., Bahn-Arbeiter.
15 (Zander, Gg., Kaufm.)
Freund, M., Bäckermstr.
Kuhngamberger, Frz., Zugeherin.
Hohbach, Bab., Kleidermacherin.
Müller, J., Privatier.
Greber, Frz., Güterlader.
Faßnacht, Anna, Witwe.
Kilian, Joh., Bierbrauer.
Kilian, Christine, Mägdeverdingerin.
Feser, J., Schneidermstr.
Heiligenthal, A., Tagl.
Binder, G., Hausmeister.
Ullmann, Joh., Maler.
Jung, Pet., Braugehilfe.
Kellermann, Zugeherin.

Gneisenau-Straße[1]).

(VI. [Rennweg-] Bezirk. Nimmt ihren Anfang von der Friedhofstr. und zieht längs der Bahnlinie Würzburg—Rottendorf gegen Osten.)

J—L 3.

[1]) Früher ein Teil der Faulenberaftraße. So benannt nach dem Chef des preuß. Generalstabes in den Freiheitskriegen — Gneisenau —, welcher dahier vom 8. Lebensjahre ab von seinem Großvater mütterlicherseits, dem Artilleriehauptmann (später Obersten) Andreas Müller, aufgezogen worden ist.

2 (Bahnärar.)
Huth, Joh., Stationsdien.
Münch, Marg., Witwe.
Hoffmann, F., Stationsm.
Holzmann, J., Stationsd.
Glock, K., Stationsmstr.
Steigerwald, M., Bahnw.
Helfrich, Lor., Stationsd.
Kaas, Gg., Schrankenw.

3 (Bahnärar.)
Scheuring, Gg., Oberstationsmeister.
Miltenberger, Ph., Oberstationsmeisterswitwe.
Miltenberger, Ant., Postamtsgehilfe.
Heckelmann, M., Oberstationsmeister.
Klein, Gg., Oberstationsmeister.
4 (Silbermann, Albin, Bierbrauereibes. i. Reppendorf.)
König, Karl, Restaur.
Baumeister, A., st. Arb.
Keller, G., Fabrikarbeiter.
Weis, M., Schneidmüller.
Brand, Elise, Näherin.
Hegel, J., Wagenwärterg.
Reinhard, J., Bureaud.
Schramm, J., Schuhmm.
Staudinger, J., Arbeiter.
Haas, Andr., Telegr.-Arb.
Möhler, Fr., Arbeiter.
Grünewald, J., Korbm.
5 Möhler, Michael, Bäcker. u. Produktenhdg.
Wendel, Andr., Taglöhn.
König, Gg., Fabrikarb.
David, L., Mützenmacher.
Härterich, B., Wäscherin.
Schneider, G., Fabrikarb.
Müller, Lor., Taglöhn.
Herbst, Ad., Schriftsetzer.
Weißenbach, S., Schrein.
Baumann, B., Arbeiter.
Müller, M., Schneiderm.
Pfister, Kilian, Maler.
6 (Kratz, Gbr., Baugesch.)
Müller, Fr. Jos., Fahrradhändler.
Schedel, Barb., Witwe.
Göb, Fr., Stationsgeh.
Keller, Osk., Hobler.
Mößner, Joh., Heizer.
Mayer, D., Einlegerin.
Lipp, B., Postbedienstet.
7 (Kratz, Gbr., Baugesch.)
Schmitt, A., Schneider.
Krümpel, Max, Friseur.
Hampel, Hch., Schlosser.
Krümpel, J., Schlosser.
Brückner, A., Fabrikarb.
Römmert, Fz., Hausdien.
Förster, Joh., Pflasterer.
Mayer, B., Telegraphen-Vorarbeiter.
Berger, H., Schlosser.
Bötsch, Anna, Köchin.
8 (Kratz, Gbr., Baugesch.)
Wellhöfer, Elisab., Witwe.
Paulus, Christ., Taglöhn.
Gerner, Josef., Witwe.
Starz, Steph., Schriftsetzer.
Kreidlein, D., Bahnbed.
Ruff, Gg., Schriftsetzer.
9 Rötting, J., Schlosser.
Fischer, B., Produktenhändlerswitwe.
Mesch, Andr., Taglöhner.
Markert, K., Taglöhnerin.
Römmert, A., Bahnarb.
Gehret, G., Steinbruchaufseher.
Roth, M. J., Erdarb.
Ehrmann, Ad., Oberschweizer.
Hammelmann, Jak., Vorarbeiter.
Eitelwein, M., Stationsg.
Demar, Anna, Putzerin.
Schindelmann, Sebast., Schreiner.
Bialucha, K., Heizer.
Schnarr, J., st. Arbeiter.
10 Endres, Elise, Priv.
Heinrich, A. Produktenhlr.
Seufert, Eug., Wagner.
Engert, Marg., Witwe.
Hofmann, A., Zimmerm.
Walker, Jos., Schweizer.
Durchholz, B., Wäscherin.
Lechner, Anna, Witwe.
11 (Brauh. Würzburg.)
Rest. z. Sonnenblume.
Hofmann, Ad., Restaur.
Benedikt, G., Rangiergeh.
Pfaff, Joh., Taglöhner.
Stöcklein, Karl, Schmied.
Geßner, A., Magazinarb.
Bach, Mart., Güterlad.
Kurz, Jos., Häfner.
Kurz, Marg., Fabrikarb.
Müller, Chr., Heizer.
12 (Weßner, Gustav u. **Stöhr**, Rosa.)
Weßner, Johann, Restr. z. „weißen Hahn".
Stöhr, Peter, Häfner.
Dörfler, Hans, Friseur.
Markert, Gg., Installat.
Zimmermann, Josef, Eisenhobler.
Kestler, A., Eisendreher.
Adler, Mich., Schlosser.
Stöhr, Joh., Monteur.
18 (Schloß, A., Fabrik.).
Rau, P., Hausmeister.
—(**Bahnärar.**) Post. 55.
Machlet, G., Bahnwärter.
—(**Bahnärar.**) Post. 95.
Krümpel, P., Stationsd.
Hillenbrand, Elis., Wtwe.

Göbelslehen-Straße[1]).

(VI. [Rennweg-] Bezirk. Zieht von der Sieboldzur Seinsheimstr. parall. der Bahnlinie.)

G 5.

[1]) Nach der alten Feldlage „Göbelslehne" benannt.

9 (Pfetscher, Maximilian, Kaufmann.)
Schwarz, Joh., Schriftsf.
Schwarz, M., Wäscherin.

Goethe-Straße.

(VI. [Rennweg-] Bezirk. Zieht von der Sanderglacis- u. Valentin Beckerstraße z. Riemenschneiderstraße [Göbelslehen].)

G 4 5.

1 Oestreicher, Joh. A., Kaufmann.
Karches, Gust., Kolonialwarenhdl. (Laden).
*Kraus, Adolf, hrzl. anh. Hofl., Weinhdlg. (Kont.).
Scheubel, M., Notarsw.
*Amslinger, K., Buchhdlr.
Lehmann, O., Kapellm.
Schaffteck, A., k. Landgerichtsrat.
Stenglein, Friedrich, k. Regierungs-Rat.
Betcke, A., Apothekersw.
Pfeiffer, Fr., k. Postoberexpeditor.
Lampert, Gg., Papierm.
Lampert, H., Kaufmann.
Mühlbach, A., Geschäftsführerin.
Winkler, H., Rechngsrev.
3 *Rosenheim, S., Weinh.
Mayer, Bernh., Kaufm.
*Rosenheim, P., Weinh.
*Rosenheim, Gebr., Weingroßhandlung.
Marc, Dr. Alex., Stabsarzt a. D.
Breuning, W., k. Rektor d. Kreisrealschule.
5 Köstner, Nicolo, akad. Bildhauer.
*Kreßner, Lor., Buchhdl.
Englert, J., Oberlehr. a. D.
Englert, A., Stadtbauass.
Trost, Hch., k. Oberinspekt.
Geßner, Ph., k. Oberamtsrichter a. D.
Göllner, Joh., Schlosser.
Schilling, K., Schreiner.
Friedrich, Jos., Kaufm.
Müller, M., Bremsersw.
6 *Brunner, Josef, kgl. Landwirtschaftslehrer.
Kohlhaas, F. W., Justizrat, k. Notar a. D.
Briegleb, Reinh., Priv.
Grün, F., k. Postinspektor.
Endres, Ad., Schreiner.
7 (Wadenklee Erben u. **Kregler.)**
Gerneth, A., Forstmstrw.
Briegleb, M., k. Major.
Schäb, B., Stationsmstr.
Messerer, B., k. Posterpeditor I. Kl.
Mußbach, Wilh., Reichsbankbeamter.
Schöler, Ad., Kaufmann.
Bauer, Fr., k. Obererped.
Dünner, Natalie, Privat.
Stockmann, J., Maschhs.-Gehilfe.
9 (*Wadenklee u. **Kregler.)**
Geyer, A., Bauamtmw.
Mayer, R., Privat.-Ww.
Wadenklee, B., Tiefbauunternehmer. Inh. d. F. Wadenklee & Sohn.
Thorwarth, B., Kellermst.
Bergmann, Nat., Oberamtsrichterswitwe.
Firnhaber, Jul., Kaufm.

Fraaß, S., k. Postoberexp.
Koch, N., Volksschullehrer.
Klinger, Kasp., Palier.
10 Girisch, Eug., Rentamtmannswitwe.
Wahler, A., Privatiere.
*Schulz, Leonh., Kaufm.
Stummer, Ad., k. Gymnasialprofessor.
11 Bauer, F. M., Priv.
Scheuring, J., Lehrer a. d. Stadtschule.
Ofenstein, F., Lehrer a. d. Stadtschule.
Glaser, Karol., Gesangslehrerin.
Scherf, K. A., Privatier.
Kannamüller, Ludwig, Intendantur-Sekretär.
Stern, Ida, Privatiere.
Fasching, M., Lehrerin a. d. Stadtschule.
Mattheis, Karl, Schriftf.
13 Weiermann, Christ., Privatiere.
Braun, Dorina, Privat.
Sackheim, W., Buchhdler.
Weigand, Anna, Privat.
Oertel, Max, k. Bahnexp.
Noichl, A., k. Intend.-Sekr.
Jurschina, Frz., Ingen.
Bock, Anton, Schreiner.
Hartling, E., Wäscherin.
15 (Ott, M., Privatier.)
Ort, Ad., Produktenhdl.
Neudecker, Dr. Gg., k. Gymnasialprofessor u. Privatdozent.
Pfisterer, A., Lehrer a. d. k. Musikschule.
Lesch, Babette, Rentiere.
Kurtz, Marie, Rentiere.
Scopin, Sophie, Landgerichtsdirektorswitwe.
Modlmayr, Dr. H., Gymnasial-Professor.
Lang, M., st. Desinfekteur.

Goten-Gasse.

(V. [Dom-]Bezirk. Zieht von der Augustinerstr. am alten Gymnasium vorbei zur Büttnerstr.)
D 4.

1 Hummel, L., Wirtschaftsbesitzer.
Weber, Adam, Restaur. z. Kutscher-Union.
Kraus, Gretchen, Witwe, Produkten-Händlerin.
Krönert, Gg., Pflasterer.
Huber, Joh., Auslaufer.
Fuchs, Jos., städt. Arbeit.
3 (Müller, J., Frankfurt a. M.)
Eubel, Stephan, Restaur. z. Württemberger Hof.

3 u. 5) Hier stand früher der sog. Kilianshof.

Pfeuffer, Gg., Flaschenbierhändler.
Kreitlein, Ad., Kutscher.
Wolfgang, A., Reisender.
Kleemann, S., Pferdehdl.
Herrlein, A., Schneiderm.
Schedel, Adam, Kellner.
5 (Hirth, Wolpert, Nagler u. Hofmann.)
*Schreinerinnung, Möbelmagazin (Lager).
Rupprecht, H., Buchhalt.
Weiglein, Mar., Damenschneiderin.
Fleischmann, J., Metzger.
Hecht, Bernh., Buchhalt.
Rein, And., Schneidergeh.
Weith, Nik., Vierteldiener.
Blatterspiel, M., Bankvertreter.
*Schlee, J., Elektrotechn.

Graben-Berg [1]).

(IV. [Neumünster-]Bezirk. Verbindet die Oberthürstr. mit dem Dominikanerpl. und Inneren Graben.)
E 3.

1) Zur Erinnerung an den früheren Stadtgraben, jetzt Juliuspromenade.

1 (Weis, W., Rentner Berlin.)
Neidert, Babette, Priv.
Neidert, Johanna, Priv.
Noll, Dr. med. Heinrich, Oberarzt.
*Rosenberger, Dr. J. A., k. b. Hofrat u. Univ.-Professor.
Sattler, Dr. L., prakt. Arzt.
1½ (Weis, W., Rentner, Berlin.)
*Fichter, Aug., Weingroßhdlg. (Laden u. Kellerei.)
*Agentur der Hamburg-Amerikalinie (Auswanderung.)
*Verein Creditreform (e. V.), Geschäftslokal.
Stöber, Anna, Privatiere.
Henninger, Luise, Geh.-Rechnungsrats-Wtw.
Henninger, Aug., Privatmusiklehrer und Musikl. am k. adel. Juliannm.
Paramenten-Verein (Vereinslokal).
Zahner, A., Pfründnerin.
2 (Augustiner-Kloster.)
*Hofmann, J. A., Nachf. (C. A. Steffan) Papier- u. Zeichenmat.-Handlung.
Röther, Anna, Haushält.
Schäfer, Sus., Lehrerin.

1) Am Klettenberg beim Schneller, vormals der Frhrl. v. Würtzburgsche Hof.

*Steffan, C. A., Kaufm.
Hofmann, El., Privatiere.
4 Link, L., Kunstschreiner.
Hansel, Franz, Sattlermeister (Werkstatt).
Hoppe, Karl, Vergolder.
Lampe, Marie, Witwe.
Lampe, Frz., Bankbeamt.
Schlereth, E., Kaufmann.
Stiegler, Sabine, Priv.
6 (Fiedler, Frz., Wagenwärtergehilfe.)
Streng, A., Schuhmmstr.
Ringelmann, F., Lagerist.
8 (Betz, Andr., Produkt.-Händler.)
Messerer, Willib., Schreinergehilfe.
Suckfüll, A., Kartoffhdlr.
Besold, Rosa, Kartoffhdl.
Marschhäuser, O., Witwe.
Dellerl, Barbara, Wtw.
Oefelein, Gg., Bureaud.
10 Amrein, S., Liniieranstaltsbesitzer.
Amrein, Kath., Stellenverm.-Bur.-Inhaberin.

Graben-Gasse.

(IV. [Neumünster-]Bezirk. Verbindung der Bronnbachergasse mit dem Inneren Graben.)
E 3.

1 Spänkuch, K., Wagenwärtergehilfe.
Volkenstein, Franz, pens. Wechselwärter.
Fuchs, M., Obsthändlerin.
Karl, M., Tünchnermstrw.
Schuhmann, P., Dammbauer.
2 *Nagengast, J., Delik.- und Fischhandlung.
Neubauer, J., Zementeur.
3 Wütscher, Georg, Schweinemetzger.
Hamburger, G., Spenglermstr. u. Installateur.
Fäller, Joh., Schreinersfrau.
Müller, A., Färber.
Umminger, M., Steinh.
Rößner, B., Steinhauer.
Stocker, Marie, Witwe.
4 Steigerwald, J., Rest.-Witwe.
Oechsner, Lor., Tüncher.
Kohlhepp, B., Fabrikarb.
Wolf, J., Wagenwärtergehilfe.
Spehnkuch, Margareta, Spenglerswitwe.
Rath, J., Schneidersw.
Hofmann, K., Strickerin.
Keller, E., Schenkerswtw.
5 (Mehling, A., Kaufm.)
Weber, Mart., Wildbret- und Geflügelhandlung (Inh.: Marie Weber).
6 Diemer, A., Drechslerm.
Lausch, Theresia, Nagelschmiedswitwe.
Zöpf, Th., Weißnäherin.
7 Ziegler, Chr., Schuhmacherm u. Produkthdl.
Gersitz, Gottl., Schlosser.
Fuchs, Joh., Schneiderm.
Siegler, F., Hilfsbremser.
Weingärtner, A., Stationsmeister.
8 Halbig, M., Inhaberin einer Papierhandl.
Schmitt, Nik., Ausgeher.
Hofmann, J., st. Arbeiter.
9 Hettiger, Anton, Geschirrhändler.
Wundling, J., Auslaufer.
Vogel, Magd., Zugeherin.
Schmitt, B., Schneid.-We.
Habermann, M., Zugeh.
Schäffner, K., Schneider.
Schneider, A., Zugeherin.
10 Gutbrod, Marie, Messerschmiedswitwe.
Kraus, Ludwig, Schuhmachermstr. (Laden).
11 Heckel, G., Bäckerm., k. b. Hoflieferant.
Kunkel, A., Metzgergeh.
Hauerwas, A., Modistin.
Wintergerst, J., Schrein.
12 (Schubert, Sophie, Sekret.-Witwe.)
Stybal, Barb., Näherin.

6) Zur weißen oder kleinen Taube.
11) Zum weißen Strauß genannt.

Gressen-Gasse [1]).

(IV. [Neumünster-]Bezirk. Verbindung zwischen der Marktgasse und dem westlichen Teil d. Marktplatzes.)
D 3.

1) Dürfte nach der alten Würzburger Familie Cresse, welche früher in Würzburg u. Umgebung reich begütert war, ihren Namen erhalten haben.

1 *Burger, Kaspar, Weinwirt, Rest. z. Stachel, ält. Weinwirtsch. Würzb.
Adrio, Josef, Pensionist.
Oehrlein, K., Zugeherin.
Niedermayer, Anna, Zugeherin.
Stretz, Aug., Taglöhner.
Stadtmüller, Konrad, Cigarrenmacher.
Baumann, A., Drechsler.
Zink, Dor., Teppichweb.
Rehhäuser, A., Taglöhn.
Rubin, Adolf, Händler.
Volkmuth, L., Schneider.
Dees, Ferd., Arbeiter.
Zentgraf, Gg., Produkt.-Händler. (Laden.)
Würth, L., Rohwarenhändler. (Laden.)

1) Zum hinteren Gressen.

Grombühl-Straße[1]).

(III. [Grombühl-]Bezirk. Zieht von d. Rimparerstr. bis zur Schweinfurter- u. Oberdürrbacherstraße.)
G–J 12.

[1]) Name soll von „Krähenbühel", (von 1296 ab „Krahnbühel", später „Krombühl") stammen, vielleicht auch von „Grüner Bühl".

1 (Eisenbahnärar.)
Wagner, A., Ablöswärter.
Büttel, S., Stationsmstr.
Schneider, A., Stationsmeister.
Brenner, N., Stationsm.
Heerhammer, P., Wechselwärter.
Lang, Johann, Wechselw.
Schmitt, A., Stationsd.
Bischung, J., Stationsm.
3 Stenz, Ch., Schlosserm.
4 (Eisenbahnärar.)
Schüler, Jos., Stationsd.
Schubert, F., Stationsm.
Schubert, Franz, Vermessungstechniker.
Prem, Joh., Stationsd.
Prem, Franz, Musiker.
Wölfel, G., Stationsmstr.
Spieler, A., Bahnarbeiter.
5 (Stenz, Ch., Schlosserm.)
Kleedörfer, Ad., Techniker.
Kleedörfer, Ros., Kleiderhändlerin.
Volpp, Gg., Eisenhobler.
Betzner, A., Lok.-Heizer.
Schmidt, E., Cigarrenm.
Hofmann, Seb., Postbote.
Beck, Jak., Kistenschreiner.
6 (Bürgerbräu.)
Schäfer, M. Th., Restaur. (Vollraths Kolosseum).
Hofmann, M., Monteur.
Zobel, Joh., Taglöhner.
Fleckenstein, Gerhard, Schneidermeister.
Röder, Marg., Händlerin.
Braunwart, J., Taglöhn.
Heizenröther, Johann, Laternenputzer.
Walter, Anna, Taglöhn.
7 *Bub, Frdr., Zimmerm.
Kains, Georg, Packer.
Heuler, Mich., Buchdr.-Maschinenmeister.
Wander, Mich., Werkm.
Mandel, J., p. Wagenw.
Mandel, M., Lehrerin.
Weichsel, Babette, Examinatorswitwe.
Kröner, K., Lokomotivf.
Schauer, J., Oberportier.
Sator, A., Lokomotivführ.
Fleischmann, Michael, pens. Wechselwärter.
Fischer, K. J., Bahnadj.
Bischorr, A., Zugführersw.
Käppel, Karl, Kaufmann.
Herz, Chr., Wechselwärter.
Küffner, Gg., Wagenwtr.
Fischer, Frz., Stationsd.
8 (Thüngen, Frhr. v.)
*Frhr. v. Thüngensche Eiswerke.
Weber, Mich., Bierführ. u. Hausmeister.
9 (Geßner, Fr., Direkt.)
Freitag, Ad., Sortierbriefträger.
Ehrl, Jos., Chirurg u. Zahntechniker.
Ayx, Roland von, Phot.
Wilz, Eva, Lehrerswitwe.
Wilz, Isabella, Lehrerin.
Folz, Karl, Bahnexpedit.
Graf, Nik., Reisender.
Eppmeier, Lor., Kondukt.
Günkel, M., Briefträger.
10 Erk, Marg., Restaurateurswitwe.
Rest. zur „Alpenrose".
Dietz, M., Hausmetzger.
Spinnler, R., p. Wagenw.
Senftinger, M., Witwe.
Bergmiller, B., Schreinermeisterswitwe.
Wellner, Gg., Schreiner.
Unger, Barb., Witwe.
Zürn, Fr., Taglöhner.
11 *Henco, Leonz, Inh. d. Fa.: A. Henco, Konservenfabrik.
Barthelmes, Kasp., Rest. z. Gemütlichkeit.
*Henco, Paul., Witwe.
Furter, L., Bahnbed.-We.
Hartmann, F., Zugführer.
Löhr, Ph., Wagenwrtgeh.
Oursin, A., Privatiere.
Leidel, Joh., Monteur.
Frank, Klara, Privatiere.
— **von Ayx**, Roland, phot. Atelier.
12 (Schwabacher, A.)
Will, Adolf, Bäckermstr.
Bach, Georg, Schmied.
13 Fluhrer, L., Gasthaus z. Stadt Wien.
Knauer, K., Lehrerswtw.
Spiegel, Mich., Wagenwärtergehilfe.
Spiegel, Rosa, Gemüshd.
Rottmann, Gg., p. Zugf.
Seitz, J., Fabrikarbeiter.
Schmitt, A., Tüncher.
Dotterweich, S., Arbeiter.
14 Keller, Fritz, Bäckerm. u. Produktenhändler.
Lehrmann, S., Arbeiterin.
Lehr, Josef, Musiker.
Ludwig, Nik., Büttnerm.
Debois, P., Schneiderm.
Brenner, And., Schreiner.
Englert, Kil., Taglöhner.
Kleeberger, Josef, Tagl.
Haas, Nikolaus, Wagner.
Benkert, Georg, Maurer.
Eck, W., Schneidermstr.
Knäule, Sophie, Taglöhn.
Körner, Dora, Köchin.
15 (Kraft, B., k. Notar.)
Sauer, Anton, Cigarrenfabrik (Laden).
Adler, Otto, Konditorm.
Ehrl, Jos., Friseur. (Ld.)
Blümert, Joh., p. Briefstr.
Knehrler, W., Postkondukt.
Kuhn, Sebast., Zugführer.
Glücker, Nik., städt. Arb.
16 (Keller, F., Bäckerm.)
Schäffner, Joh., Heizer.
Behl, B., Schuhmachm.
Ruhland, K., Stadtheb.
Neckermann, Adolf, Immobilienbureau.
Hoch, Marg., Lehrerswe.
Wagner, F., Oberkond.
Sauer, M., Taglöhnerin.
Heß, J., Stationsmeister.
Pfeuffer, J., Glasreinig.
Gruhle, J., Güterführ.
17 *Weigand, A., Metzgm.
Albert, M., Obkonduktw.
Albert, Dr. R., Rechtsprak.
Zeilmann, M., Lokom.-Führerswitwe.
Förtsch, And., Lokomotivf.
Stock, J., Militärpens.
Blank, Frz., Güterführer.
Lang, Phil., Maschinenhausgehilfe.
Leipold, Friedr., Schlosser.
Hirt, A., Feldhüter.
Stepper, A., Stationsg.
18 (Stadtgemeinde.)
Polizeiwache Grombühl.
Krämer, Joh., Fabrikarb.
Kirchner, M., Polizei-Wachtmeister.
Heppel, J., Schutzmann.
Böhm, Barb., Glacisarb.
Müller, J., Posterpedit.
Bockemüller, K., Lokomotivführerswitwe.
Fischer, Nik., Zugführer.
Constantin, L., Lokomotf.
Willkomm, J., pens. Lokomotivführer.
Mehling, Fr., Zimmerm.
Erhard, M., Schreinerg.
Grünewald, J., Oberkontrolleur.
Wolf, Susanna, Witwe.
19 Heps, P., Schuhmmstr.
Schlier, Georg, Friseur.
Becker, F., p. Gendarm.
Bischoff, G. A., Hausmetz.
Modl, F., Hilfsbremser.
Köhler, Gg., Werkmeister.
Liebstückel, M., Witwe.
Oberhofer, A., Schreiner.
Stuhlfelder, A., Spengl.
Schneider, Matth., Stationsgehilfe.
Hammer, J., Eisendreh.
20 *Bieger, G., Apothek. (Sternapotheke) und Magistratsrat.
Eck, Wendelin, Schneidermeister (Laden).
Stumpf, B., Manufakt.- u. Weißw.-Geschäft.
Schoder, Fr., k. Posterped.
Schüllermann, B., Lehr.
Hildenbrand, A., Zugf.
Lutz, J., bad. Schaffner.
Benkert, Gg., Lok.-Führ.
Kuhn, J., Schreinergeh.
21 (Roth, Marie.)
Vogt, A., Offiziantenw.
Platz, Ferdinand, Schuhgeschäftsinhaber.
*Roth, J., Immobilien- u. Hypothekenbureau.
Schäfer, O., Büffetfräul.
Fuchs, Dor., Witwe.
Weber, M., Telegraphen-Vorarbeiter.
22 (Weippert, Kathar.)
Ranzenberger, A. F., Kurz- u. Wollwhandlg.
Böhm, J., Bahnschrein.
Bold, Chr., p. Wechselw.
Kemmer, J., Bahnschaffn.
Brychsin, Josef, Installat.
Scharpenack, Jul., Maschinenmeister u. Agent.
Müller, Herm., Kaufm.
Reinhardt, Aug., Bahnbureaugehilfe.
23 Knehr, K., Privatier.
Graber, Loth., Monteur u. Restaur. z. Walhalla.
Mahler, X., pf. Zugführ.
Werner, K., Stationsgeh.
Angles, Sim., Ob.-Kond.
Lebeis, Fr., Bahnmeister.
Schmitt, Anton, Schlosser.
Wagner, Gg., Heizer.
Grün, Karl, Gärtner.
24 (Weippert, Kathar.)
Stein, Isidor, Metzgermeister (Laden.)
Kirstein, Val., bad. Zugf.
Hertinger, J., Lok.-Führ.
Preis, Paul, Stationsm.
Nebel, Martin, k. Eisenbahn-Oberexpeditor.
Grimm, A., Schriftsetzer.
Hofmann, Ant., Witwe.
Meisel, Erh., Lokomotivf.
Hornberger, St., badisch. Schaffner.
25 Kitzing, E., Produktth.
Wehner, F., Schuhmmstr.
Harmening, Margareta, Viktualienhändlerin.
Harmening, W., Schriftf.
Schmitt, Heinrich, Maschinensetzer.
Schmitt, Karl, Packmstr.
Eck, Johann, Taglöhner.
26 Seger, Jos., Faßholzgeschäft u. -Handlung.
Drentwett, Fr., Former.
Ermel, Karl, Elektrotechn.
Hart, Bonif., Hilfsbremsf.
Palmreuther, Johann, Lokomotivheizer.
Schneider, J., Schneider.
Steiner, Jos., Zimmerm.
Rathgeber, A., Zinngießer.
Pfeufer, Jak., Taglöhner.

Stolz, Th., Schuhmacher.
Geus, Christian, Daubholzhauer.
27 Hirth, Fr., Bäckerm. u. Kolonialwarenhändl.
Strauß, Wolf, Metzgermeister (Laden).
Heller, Anton, Bremser.
Schilling, Ad., Pensionist.
Hahn, A., Wagenwärter.
Geyer, Anna, Witwe.
29 (Kronberger, Fritz, Privatier.)
Kuhn, Wilhelmine, Restaurateurin z. bad. Hof.
Kuhn, J., p. Stationsm.
Heberlein, Frz., Bremser.
Hartmann, L., Bahnadj.
Kaim, H., Postoberkond.
Schaller, J., Lokomotivf.
Bechtold, J., k. Postinspekt.
Göpfert, M., Lehrerswe.
Eisemann, B., Stationsg.
Dotzel, G., Postoberkond.
Schmitt, Gg., Feldhüter.
30 (Kratz, H., **& Cie.)**
Schlereth, Pet., Postkond.
Purucker, J., Lokomotivh.
Zeller, H., Lokom.-Führ.
Jahn, Chr., Schaffner.
Stamminger, J., Lokomotivführer.
Wirsing, F., Zugführer.
Karl, Frz., Fabrikarbeiter.
Kirchheimer, Joh., Stationsgehilfe.
Mohr, Gg., Arbeiter.
31 Wackenreuter, G., Spenglermeister.
Rabenstein, Mich., Lokomotivführer.
Meyer, R., Obererp.-We.
Nagengast, J., Werkführ.
Maisel, A., Wagenwgeh.
Reis, A., Postkondukteur.
Lausch, M., Holzspalter.
32 (Schramm, Franz, Baugeschäft.)
*Baumgart, A., & Söhne, Spezialgeschäft f. Explosionsmot. u. Transm.
Baumgart, H., Teilh. d. Fa. Baumgart & Söhne.
Baumgart, G., Teilh. d. Fa. Baumgart & Söhne.
Bayer, R., Molkereigesch.
Musmann, Jul., Gasaufnehmer.
Bruer, Sophie, Witwe.
Hösch, Heinrich, Kaufm.
Harth, Leo, Schutzmann.
Mayer, M., Buchbinder.
Michel, Marg., Witwe.
Merkel, Franz, Apotheker u. Chemiker.
33 (Blatz & Cie., Holzh.)
Hoh, M., Stationsdien.
Dieterich, W., Postpacker.
Rohrbacher, Ch., Privatierswitwe.
Knorz, B., Wagenwwtw.
Dittmaier, J., Stationsm.
Weigand, G., Taglöhn.
Burger, Wilh., Platzmstr.
Nille, Mich., Taglöhner.
34 Preller, L., Glaserm.
Helfrich, Ad., Wechselw.
Mitnacht, Bartholomäus, k. Ober-Expeditor.
Bauriedl, Joh., Lokomotivführer.
Amm, Josef, Kondukt.
Strobel, Gottfr., Lokomotivführer.
Sack, Adam, Schaffner.
Dippold, G., Stationsgeh.
Trebes, Joh., Stationsd.
35 (Blatz & Cie., Holzh.)
*Anderlohr & Schulz, Kaffeegroßhandlung.
Behner, H., Lokomotivführ.
Harbach, Apoll., Zugeh.
Heinrich, K., Fuhrmann.
36/40 *Blatz & Cie. Holzgroßhandlung.
*Kirschten, Gg., Kaufm.
Blatz, Friedr., Privatier.
*Wolpert, Aug., Kaufm.
39 Foertsch, G., Postmstr.
Müller, G., Kunstbildh.
Kunzelmann, M., Werkm.
Meißner, Heinr., Postoberkondukteur.
Veith, F., Stationsmstr.
Kleinhenz, Hrch., Heizer.
Hofmann, A., Korrektor.
Ort, Chr., Wagenw.-Geh.
41 *Rockenmeyer, Val., Kaufmann.
*Fahrradwerk Moenania (Compt.).
Sturz, El., Kontr.-Wtw.
42 [= Auverastr. 20.]
(Blatz & Cie.)
Wander, A. Einkassierer.
Pörtner, Gg., Taglöhner.
Birk, M., Fuhrmannswt.
43 a (Buchner, Friedr., Baugeschäft.)
Gerschütz, M., Milchhdl.
Wirsing, A., Obermaschin.
Kügle, Gg., Bahnkondukt.
Eisenbeis, J., Monteur.
Müller, R., Bildhauer.
Reichert, Frz., Techniker.
Wohlgemuth, A., Technik.
Edelhäuser, Joh., Postbureaudienergehilfe.
Scheiner, A., Werkmeister.
43 b (Buchner, Friedr.)
Braun, Lud., Schlosser.
Hauer, Leonh., Verwalt.
Galm, A., Buchdrucker.
Bieberich, F., Badmeister.
Wagner, G., Postoberkondukteur.
Schmitt, Marie, Wagenwärterswitwe.
Tomaschke, A., Monteur.
Langguth, F., Briefträger.
Grübert, A., Kondukteur.
— **(Stadtgemeinde.)**
Feuerhaus (Bez.-Feuerwehr Grombühl).
44 Mainberger, M. J., Restaur. z. Wachtel.
Emmerling, J., Güterl.
Neumeyer, K., Schlosser.
Bressel, Joh., Lagerarb.
Merthan, J., Maschinist.
Müller, Barb., Witwe.
*Reder, M., Kohlenhdlr.
Mainberger, R., Witwe.
Seufert, Jak., Monteur.
Hohmann, L., Rangierg.
Pfister, Barb., Witwe.
Bau, Joh., Stationsgeh.
Oppmann, Chr., Werkst.-Arbeiter.
Seubert, Os., Buchhalter.
45 (Bohn, A., Masch.-Fabrikant.)
*Bohn & Herber, Maschinenfabrik.
Oberer, J., Werkmeister.
Oberer, Barb., Hebamme.
Teufel, Georg, Hausmstr.
46 Schmitt, Karl, Produktenhändler.
Zirkelbach, F., Friseur (Laden).
Stäblein, M., Arbeiter.
Nürnberger, H., Tapezier.
Schemmel, K., Schreiner.
Maier, Valentin, Dreher.
Oppelt, M., Briefträger.
Weiß, Mich., Schlosser.
Kümmel, J., städt. Arbeit.
Reder, J., Güterlader.
Förtig, Otto, Wagner.
Stenger, Ed., Bremser.
Scholl, Herm., Reisender.
Pfeuffer, Joh., Kutscher.
Emmert, Mich., Bremser.
Göb, Georg, Bäcker.
47 (Köberlein, Hrch.)
Röthlein, M., Pensionist.
Amtmann, Joh., Schuhmachermeister.
Keßler, Karl, Arbeiter.
Kerber, S., Pensionist.
Braunwart, A., Maschin.
Schiele, Anna, Witwe.
Englert, J., Bahnschloss.
Krauß, Aug., Maschinist.
Hofmann, A., Stationsd.
Häußler, Gg., Wechselwtr.
Kemmer, Martin, Maschinenhausgehilfe.
Bengert, Hans, Kartonnagenzuschneider.
Gößwein, Joh., Steindr.
48 (Zürrlein, Gg., Priv.)
Wagenbrenner, K., Glasermeister.
Münch, Joh., Arbeiter.
Braun, Ad., Maschhsgeh.
Riedel, Marg., Zugeherin.
Dupier, Andr., Mälzer.
Mühlbeck, Kath., Fabrikarbeiterin.
Haas, Sebast., Taglöhner.
Scheuermann, M., Priv.
Dittmann, El., Privatiere.
Neeser, Gg., Hilfsheizer.
Eckhof, Elise, Fabrikarb.
Keß, Pet., Maurermstr.
Hartung, A., Dachdecker.
Liebert, Georg, Schlosser.
Brand, Georg, Drehorgelspieler.
Spindler, Eva, Privat.
Stühler, Elise, Haushält.
Fiedler, Paul, Privatier.
Schömig, Cöl., Taglöhn.
Stark, Friedr., Taglöhner.
Wazlawik, Joh., Arbeiter.
Müller, Franz, Arbeiter.
Rötzer, Adolf, Schweizer.
Flößer, Jos., Privatier.
Wildemann, Katharina, Arbeiterin.
Seufert, Philipp, Arbeit.
Hühnerkopf, Jos., Schneidermeister.
Potscher, K., Arbeiterin.
Nicol, Fritz, Taglöhner.
49 Hirt, Josef, Bäckerm. und Produktenhändler.
Thorwart, A., Stationsg.
Seubert, Seb., Gürtler.
Schuh, Th., Maschhsgeh.
Christel, Gg., Schleifer.
Oehrlein, Ad., Schlosser.
Huth, Edm., Reisender.
Heß, Therese, Witwe.
Racky, Adolf, Schriftsetzer.
Reuß, Mich., Sattler.
Schirmer, Joh. Sebast., Schneidermeister.
51 *Gotthilf, H., & Cie., Haderngroßhandlung.
Ziegler, Andr., Arbeiter.
53 *Gotthilf, Herm., Haderngroßhändler.
Hellfritsch, E., Bahnerped.
55 Leimeister, K., Resi. z. Jägerruhe.
Schwan, K., p. Wachtmstr.
Kiefer, Jul., Werkmeister.
Schmalholz, F., Techniker.
Bersenfelder, A., Auslademeister.
Strauß, A., Oberbriefstr.
Regensburger, Kaspar, Steinmetz.
Dier, Therese, Näherin.
Neckermann, B., Witwe.
Schelbert, M., Mechanik.
Schäffer, M., Witwe.

Große Katzen-Gasse.

(X. [Zellerau-] Bezirk. Verbindung der Dreikronenstraße u. Zellerstraße.)

C D 4.

1 (Emmert, K., Heizer.)
Knauer, K., Kohlenführer.
Kötz, Marie, Witwe.
Hugo, Sophie, Zugeherin.
Beth, Sebast., Erdarbeit.
2 Pfeiffer, G., Näherin.
Pfeiffer, Apoll., Haushält.
Friedrich, Gg., Brauereireisender.

3 Hiller, L., Schriftsetzer.
Raum, Georg, Schlosser.
Schönbein, Gg. Aquil., städt. Arbeiter.
Ruf, Andr., Baggergeh.
Knauer, Ludwig, Erdarb.
4 Desch, Marie, Prod.-Handlung.
Schmitt, Adam, Erdarb.
Hasenöhrl, Ferd., Erdarb.
Herrmann, Luise, Tagl.
5 (Stadtgemeinde.)
Hey, Heinrich, Schiffer.
Schmitt, Josef, Holz- u. Kohlenhändler.
Rückert, Simon, Taglöhn.
Habel, Mich., Zementarb.
Niezel, Chr., Dienstm.-W.
Burkard, Sebast., städt. Taglöhner.
Neubert, L., Schreinergeh.
Metz, Anna, Witwe.
Kohler, A., Schlosser.
6 Bauer, Jf., Garderobeverleihanstalt.
Rambacher, E., Witwe.
Nagengast, A., Braumstr.
Uehlein, Bab., Agentenw.
Gehring, A., Buchhalter.
Römmelt, J., Tapeziermeister.
Ott, Babette, Köchin.
Göß, F., Fischermeister.
Becher, Bab., Zugeherin.
Schreiner, Josef, Taglöhn.
Friedrich, J., Schlosserm.
7 Beringer, K., Witwe.
Reisweber, Am., Witwe.
Schömig, A., Zugeherin.
Hahn, Jul., Zugeherin.
Pfleger, H., Maschmstr.
Kraus, Anna, Wäscherin.
Kraus, Adalb., Taglöhn.
8 Rückert, Marg., Lohnkutscherswitwe.
Rückert, Paul, Lohnkutschereibesitzer.
Siebeck, F., Schreinergeh.
Kiesel, Sabine, Näherin.
Schwager, Ad., Schreiner.
Hemmerich, Fr., Witwe.
Breunig, A., Privatier.
Kilian, Val., Taglöhner.
9 Müller, G., Obsthändl.
Bondran, K., Maschinenarbeiter.
Grebner, B., Taglöhner.
Heim, Martha, Zugeh.
11 Düthorn, Gg., Schuhmachermeister.
13 Trautmann, Therese, Restaurateurswitwe.
14 Held, A., Produktenhdl.
Schleißinger, Gg. Anton, Maurer.
Gütlein, Bab., Wäscherin.

Grünewald-Straße[1]).

(VI. [Rennweg-]Bezirk. Verbindungsstraße zwisch. Riemenschneider- und Valentin Beckerstr. längs des Bahnkörpers.)

G 5.

[1]) Benannt zur Erinnerung an den Maler Matthias Grünewald, geb. um 1470, wahrscheinlich zu Frankfurt a. M., gest. nach 152[1] z. Aschaffenburg.

5 Neumeister, Joh. Gg., Rentamtsdiener.
Kreß, Lisette, Kammerdienerswitwe.
Hofer, Gust., Postadjunkt.
Zeitner, E., Bahnexpedit.
Roelle, L., Postadjunkt.
Raab, M., Notarstochter.
Mahr, P., k. Postoffizial.
Schubert, A., Lokomotivführerswitwe.
Schubert, M., Posterped. I. Kl.
Schmitt, Julie, Gymnasiallehrerswitwe.
Banner, Gg., Notenbankbeamter.
Roemmelt, Anna, Buchhalterin.
Fuchs, Josef, Lackierer.
6 (Kratz, Gebrüder, Baugeschäft.)
Mühlhäuser, O., Leutn.
Roschmann, G., Leutnant.
Holl, Frz., Bankprokurist.
Goller, Gottl., Privatier.
Goller, Dr. Adam, kgl. Gymnasiallehrer.
Trauschel, Val., Posterp. I. Kl.
Hezner, Adolf, k. Bezirksamtsassessor.
Paulis, H., Realgymnasiallehrer a. D.
Stetter, F., Cigarrenmach.
Römer, Apoll., Oberamtsrichterswitwe.
7 (Kratz, Gebrüder.)
Baum, Leonh., Lehrer.
Siebenlist, Ph., Bauaufs.
Gaymann, Dr. Val., k. Gymnasiallehrer.
Appel, Dr. L., k. Reallehr.
Krodel, E., k. Posterp. I. Kl.
Müller, R., k. Posterp. I. Kl.
Mogg, A., k. Posterp. I. Kl.
Krieger, Joh., Maurer.

Gutenberg-Straße[1]).

(III. [Grombühl-] Bezirk. Zieht von der Grombühlstr. aus, rechts an der Bohn & Herberschen Schnellpressenfabrik vorbei, nordw.)

H 1 2.

[1]) Nach dem Erfinder der Buchdruckerkunst benannt.

1 *Fischer, Val., Baum.
Marstatt, M., Lehrersfr.
Bemerl, Jos., Schutzm.
Haupt, M., Stationsm.
Maurer, Andr., Musiker.
Brönner, Joh., Fabrikarb.
Schimmel, Justine, Tagl.
Sporrer, Gg., Tapezier.
1½ (Fischer, B., Baum.)
Volpert, Josef, Schlosser.
Lang, B., Lokomotivheiz.
Dürr, A., Bureaudienerg.
Hemmelmann, G., Korrespondent.
Rascher, Fr., Schlosser.
Grieb, B., Postkondukt.
Müller, E., Briefträgerg.
Lausch, Paul, Schlosser.
Schmitt, Ph., Schlosser.
2*Thaler, P., Schlosserm. u. Restaurat. z. „Waffenschmied".
Mack, Joh., Fuhrmann.
Döderlein, W., Lokomotivführer.
Döderlein, Kath., Oberexpeditors-Witwe.
Holländer, G., Ingen.
Reitz, Max, k. Werkführer.
Klinger, Pet., Schutzm.
Mock, Lib., Modellschr.
Neubert, Gg., Lackierer.
3 Wehr, J., Lokomotivf.
Wehr, M., Wagenmwe.
Stürmer, Fr., Metalldr.
Dietz, Siegfr., Monteur.
Ranninger, Hch., Schriftf.
Schmidtbauer, A., Näher.
Fey, C., Cigarrenmacher.
Wehr, Andr., Schlosser.
4 Wittwer, Heinrich, Schmiedemeister.
Jacob, Leop., Schmiedm.
Spiegel, Val., Wagnermeister (Werkstätte).
—Göllner, A., Monteur.
Leisentritt, J., Schweizereibesitzer.
5 Fischer, Joh., Palier.
Lützenburger, Peter, Cigarrenmacher.
Hartmann, F., Schreiner.
Sautner, B., Mech.-Wtw.
Stumpf, Hans, Bahnadj.
Rüger, Anna, Köchin.
Kirchner, Ursula, Witwe.
Bersenfelder, V., Heizer.
Neus, Konr., Taglöhner.
6 (Lenel, Gebr., Mannh.)
*Gebr. Korn, Deutsche Oel- u. Fettw.-Industr.
*Korn, M., Fabrikant.
8 (Brand, Ad., Baumstr.)
Sporrer, Joh., Schlosser.
Greubel, Ph., Kaufmann.
Hofmann, Joh., Schlosser.
Metz, J., Briefträger.
Betzel, Johann, Heizer.
Winzenhörlein, Friedr., Geschäftsreisender.
Mayer, U., p. Wagenw.
Feser, M., Monteurswe.
Böhm, Michael, Stanzer.
Rix, Adam, Schlosser.
Endres, Val., Büttner.
Endres, Gg., Schreiner.
10 (Rockenmeyer, Gg.)
Großelfinger, Christine, Buchdruckerswitwe.
Dettelbacher, Andreas, Geschäftsreisender.
Lang, And., Maschinist.
Gerlich, N., Wagenwärtg.
Dieser, Adam, Schaffner.
Kleinschnitz, B., Kanzleig.
Bosch, Gg., Buchbinder.
Lang, Fritz, Buchbinder.
12 (Rockenmeyer, Gg.)
Mehling, Joh., Braumstr.
Breitung, L., Bahnschloss.
Wolf, Joh., Stationsd.
Röder, A., Postoberkond.
Freund, Th., Reisender.
Sprenger, Ad., Werkmstr.
Kraus, Kil., Lokomotivf.
Schmalz, Greg., Postbed.
14 Paulus, Gg. Bened., Bäckermeister.
Geis, J., Lokom.-Heizer.
Miltenberger, Ph., Bahnvermessungsbeamter.
Lechner, Hans, Buchhalt.
Langenfeld, Joh. Bapt., Stationsmeister.
Adelmann, G. J., Gärtn.
Meisner, J., Ausgeher.

Häfner-Gasse.

(IV. [Neumünster-] Bezirk. Verbindet den Marienplatz mit der Bronnbacherg.)

D 3.

1 Bänerlein, Frz., Rest. z. Greifenstein.
Reus, Josef, Schreiner.
2 Sauer, Lud., Metzgerm.
Lutz, Mich., Obsthändler.
Endres, M., Kaufm.
Förster, Apoll., Büchsenmacherswitwe.
Müller, J., Stationsm.
Witzel, Th., Maschinenmeisterswitwe.
Beringer, Jos., Näherin.
3 *Fink, H., Restaurat. z. Aschaffenburger Hof.
Steinthal, Gg., Damenschneiderei.
Giesübel, Aug., Kellner.
Purmann, F., Redakteur.
4 (Jacobi, Philipp.)
Schellenberger, Johann, Tapeziermeister.
Walter, G., Buchbinder.
Walter, Anna, Kleidermacherin.

1) Zum Greifenstein.
2) Der alte Präsenzhof.
3) Der Aschaffenburger Hof. „Zur eisernen Hose".
4) Der alte Zellerhof.

Barth, Anna, Kunstschreinerstochter.
Barth, Babette, Kunstschreinerstochter.
Knüttel, Marg., Witwe.
Göpfert, Marie, Weißnäherin.
Klinger, Bab., Privatiere.
Barth, Sus., Privatiere.
Roth, Eva, Witwe.
Försch, Bab., Verkäuferin.
Kergel, J. K., Expedient.
Kergel, Eva, Kleidermacherin.
Dassing, L., Bildhauer, Kunst- u. Antiqu.-Gesch.
5 Wagenhäuser, Anna, Privatiere.
Graber, M., Wirtschftinh.
Kraus, Apoll., Lehrerswt.
Oster, Dor., Handarblehr.
Schulz, Anna, Witwe.
Zängler, M., Zugeherin.

Hahnen-Hof.

(IV. [Neumünster-] Bezirk. Verbindet durch zwei Tore den Marktpl. (östl. Teil) mit der Katharineng.)

E 3.

½ (**Köberlein**, H., Eisenhändler.) Lagerhaus.
1 Knörr, Juliana, Wildbrethandlung.
Knobling, Sabina, Metzgerswitwe.
Seufert, P., Korbmacher (Geschäftslokal).
2 Schäffer, Joh. Georg, Eier- und Butterhandlg.
Schmidt, Jg., Dienstm.
Götz, M., städt. Arbeiter.
Brand, C., Schuhmmstr.
Bayer, Bernh., Färber.
Wollinger, J. Gg., Arb.
Schleier, A., Obsthdlrin.
Wiener, Ludw., Maurer.
Wahler, Bb., Zugeherin.
Dorsch, M., Depotarbeiter.
Mai, M., Weißnäherin.
Weinbeer, Lorenz, Ausl.
Nöll, Marie, Obsthändl.
3 (Steinhardt, Simon.)
Baumann, A., Schirmm. u. Drechsler (Laden).
Schäfer, Karol., Geschirrhändlerin (Laden).
Dürr, F., Zuckerw.-Fabr. u. Konditor (Laden).
Keß, H., Friseur (Laden).
Frank, S., Kaufmann.
Rottau, M., Schneidmstr.
Schmidt, G., Maschinenschlosser.
Schwetzler, Barb., Schifferswitwe.
Gensler, J., Schneiderm.
Wiedrich, R., Schuhmch.
4 (Kernwein, Eva, Ww.)
*„Phönix" Reparatur- u. Bügelanstalt f. Damen- u. Herrngarderobe.
Neubert, Frch., Lackierer.
Neubert, Bab., Stellenvermittlerin.
Sauer, H., Schneidermstr.
Karl, K., Kleidermacherin.
Karl, Leonh., Kaufmann.

Hammel, siehe: **Im Hammel.**

Hand-Gasse.

(II. [Hauger-] Bezirk Verbindung der Semmel- u. Ludwigstr.)

F 3.

1 Metzger, Anna, Witwe, Inh. d. Bäckerei u. Weinstube „z. Schulzenbäck".
Bühler, Dor., Witwe.
Stark, Minna, Konduktteurstochter.
Vorndran, K., Schneidm.
3 Wischert, Aug., fkt. Zugführer.
4 (Kraus, F. W., Kaufmann.) Lagerhaus.
5 Silberzahn, Johann, Briefträgergehilfe.
Schad, J., Schuhmachm.
Diener, P., Schreinergeh. u. Musiker.
6 Schmitt, B., Schreinermeisterswitwe.
Faust, Joh., Schreinerm. (Werkstatt).
Dörr, K., Kaufm. u. Agent.
Stark, H., Wagnermstr.
Vögeli, M., Haushälterin.
Greier, H., Bautechniker.
Sauer, L., Schneidermstr.
Weiß, Max, Bauarbeiter.
7 Haas, F. J., Viktualienh.
Dörr, Konrad, Kolonialwarenh., Agent (Lad.).
Strauß, A., Wäschereibes.
Glück, Valent., Pflasterer.
Schmidt, Ap., Privatiere.
Mohrländer, O., Steindr.
Hainsch, Aug., Näherin.
Hainsch, Fr., Buchbinder.
8 Stapf, St., Schneiderm.
Stapf, J., Dampf-Bettfedernreinig.-Anstalt.
Zach, Otto, Schreinergeh.
Spahn, M., Briefträgwe.
Groha, Alois, Oberbüttn.
Hunold, Amanda, Schauspielersgattin.
Trapbühler, L., Lackiererg.
Eckhof, K., Fuhrmann.
Distler, Gg., Tapezier u. Dekorateur.
Rost, Konst., Lehrersw.
9 Buhl, Kath., Bäckersw.
Haupt, Josef, Schreiner.
Reichenwallner, Friedr., Schneider.
Raith, Barb., Witwe.
Schmitt, Jos., bad. Hilfsschaffner.
Gerhard, Kunig., Witwe.
Glony, Franz, Pensionist.
Dietl, Adam, Magazinier.
10 (Schech, Sim., Erben.)
Riegel, Heinr., Schreinermeister.
Greubel, Gg., Pensionist.
Angler, Ambros, Erdarb.
11 Grimm, Ph., Büttnermeister.
Hofmann, J., Schmied.
13 Jahreis, Margareta, Privatiere.
15 Leidner, J., Schuhmachermeister.
Weikert, Babette, Privat.
Friedel, Joh., Lehrer a. D.
Krug, Jean, Drogist.
Schmitt, Georg, Müller.
Lönicker, Wilhelm, Agent.
Schmitt, J., Dienstmann u. Musiker.
Meckelein, Sim., Dienstm.
Hölzlein, E., Büttnerm.
17 (Schwabacher, Aug.)
Krug, Ella, Inhab. der Restauration Gutbrod.
Krug, Theod., Stationsm.
Korn, Georg, Maurer.
Gutzeit, Ad., Bierbrauer.
Kempf, And., Oberkellner.

Harfen-Straße [1]).

(I. [Pleicher-] Bezirk. Zieht von der Rotkreuzstraße aus nach dem Bahnhof zu bis zur Quellenbachbrücke.)

D E 1.

[1]) Nach der Weinbergslage „zur Harfe".

1 Götz, A., Bahnkond.
Rüger, Ch., Schuhmmstr.
Ullerich, Karl, Hauptm. u. Kompagniechef.
Lüpke, Alb., Buchhalter.
Stanger, Georg, Postexpeditor I. Kl.
Schmitt, Jul., Postadjkt.
Hofmann, Gg., Kaufm.
Scheuplein, Klara, Oberbriefträgerswitwe.
2 *Lammerer, O., Wachswarenfabrik i. Fa. Frz. Jos. Dunzinger Nachf.
Gramm, L., Pensionist.
Götzelmann, Joh., Maschinenhausgehilfe.
Heuler, R., Stadtschull.
Reifert, Dor., Privatiere.
Reifert, K., Hauptmann u. Kompagniechef.
Wirthle, Dr. Ferd., k. Ober-Inspektor.
Neidert, L., Arztswitwe.
Kleinhenz, Reg., Bahnexpeditors-Witwe.
Kleinhenz, Th., Bahnadjkt.
Güntzer, Anna, Rechtsanwaltswitwe.
Freidhof, A., Schreinerg.
Schneider, A., Wagenwärtergehilfe.
3 (Schömig, J., Privat.)
Eisenmann, F., Postbote.
Weid, N., p. Briefträg.
Kelber, Konr., Hausdien.
Franz, Seb., Schneider.
4 *Stürtz, Heinr., k. Kom.-Rat. (Sommerw. Mai bis Okt.)
6 Storg, F., Rest. „z. Eisenbahn".
Schimmer, Aler., Oberexp.
Halbig, Andr., Zugführer.
Burrlein, Gg., Postexped.
Sommer, Jul., Eisenbahn-Oberexpeditor.
Schmidwenzl, Wenzesl., Telegraphenvorarbeiter.
Erhardt, A., Bahnexped.
8 Kleinschnitz, A., Priv.
*Lossen, P., Großhdlr.
*Lossen, C., Stammholzhandl. en gros (Compt.).
Jahreiß, Adam, Fa. W. Franz Nachf. (Compt. u. Kell.).
*Kleemann, Her., Kfm.
Kleinschnitz, Chr., Eisenbahnexpeditor.
*Gotthilf, J., Kaufmann.
Streitberg, Gert., Priv.
Mulzer, F., Bahnexpedit.
Hürner, Joh., Lokomotivführer a. D.
Hürner, J., Reg.-Accessist.

Hartmann-Straße [1]).

(X. [Zellerau-] Bezirk. Zieht von der Jäger- und Schützenstraße durch die Zellerau nördl. gegen den Main zu, die Frankfurter u. Wredestraße kreuzend.)

A 2 3.

[1]) Nach dem General Hartmann, dem Führer des II. bayr. Armeekorps im Kriege 1870/71, benannt.

— (**Adelmanns Erben**.)
Gutbrod, B., Oekonom.
Vilbig, Geschw., Gärtner.
Bauer, Peter, Arbeiter.
Kestler, Jak., Bierführer.

Hauger Glacis-Straße.

(II. [Hauger-] Bezirk. Führt von der Schweinfurterstraße am äußeren Ringpark-Rand bis zum Bahnhof.)

F G 2.

7 (Eisenbahnärar.)

Staatsbahningenieur 1 (Bureau).
Heintz, Ed., k. Reg.-Rat. Geometer d. Dir. (Bur.) Direktions-Bureau IIIc (Bureauräume).
8 *Burger, Eug., Sped.- u. Sammelladungsgesch.
Dick, Marie, Privatiere.
*Dehler, Dr. med. O., k. Hofrat und Bahnarzt.
Wachs, Luise, Oberbahnamts-Inspektorswitwe.
Wachs, Fr., Bankkassier u. Prokurist.
Metzger, F., k. Obererped.
*Neumann & Wagner, Papiergroßhandlung u. Buchdr. (Gesch.-Lokal.)
Stühler, A., Schneider.
Dähler, Ernst, Wagenwärtergehilfe.

Hauger Kirch-Gasse.

(II. [Hauger-]Bezirk. Zieht von der Semmelstr. bis z. Stift-Hauger-kirche.)
F 3.

1 (*Friedrich, O., u. Ad. **Wolz**, Kaufl., i. Firma Graab & Maurer), Lagerhaus.
3 Gehling, Jos., Privat.
Maul, G., Schuhmachm.
Gramm, O., Bahnadjkt.
Wiederhold, A., Kmmwtw.
4 Stößel, B., Wagnerm.-Witwe. (Inhab. d. F.: Leop. Stößel, Wagenbaugeschäft.)
Mann, E., Schneiderm.
5 Heiler, K., Glasersw.
Heiler, O., Glasermeister.
Henninger, K., Posterped.
Heiler, Fr., Eisenb.-Exp.
6 Seißer, M., Arztswe.
*Bing, B., Weingroßhdl.
Henkel, St., priv. Apothek.
Zahn, O., Kesselschmiedswitwe.
Zahn, K., Kesselschmiedswitwe.
Hennermann, B., Wärt.
7 *Hünnerkopf & Franz, Mühlenfab. u. Landespr.
Kornacher, Otto, Kaufm.
Schnupp, Martin, Priv.
Gräf, J., Institutslehrer.

4 Ehemals Hauger Viertelhof, d. f zur Aich genannt, 1587 erbaut.

Hauger Pfarr-Gasse.

(II. [Hauger-] Bezirk. Verbindung der Juliuspromenade m. d. Heinestr.)
E F 3.

1 Schloß, Adolf, Kaufm.

1) Zur Orgel.

Stern, J., Schlosser.
*Löwenthal, S., Schneiderartikelgroßhandlung.
Baumgarten & Stern, Manufakturw. en gros.
Adlon, Josef, Wagenwärtergehilfe.
Breitschwert, H., Witwe.
Menig, D., Schuhmachermeister.
Schleyer, K., Molkerei-Produktenhändler.
3 Fersch, E., Gastw. z. d. 4 Jahreszeiten.
Hartinger, Matth., Posttelegr.-Mechaniker.
Dorsch, Franz., Witwe.
Schuler, J., Schneiderm.
Bald, Joh., Dienstmann.
Hofmann, L. Schneiderm.
4 Raab, Ch., Bäckerm.
Eberlein, Karl, Kaufm.
Ritter, Hugo, Werkführer.
Schultheis, Anna, Landrichterstochter.
Hein, Osk., Metzgermstr.
Friedrich, J., Zugführer.
5 (Kuhn, Andreas.)
Leimgrub, G., Wäscherin.
Börlein, L., Eisendreher.
Grünewald, K., Büttnm.
Schedel, Adalb., Privat.
Leipold, Fr., Offiziant.
Bär, K., Briefträgerswte.
6 *Böhnlein, J., Metzgermeister.
Sittich, Gg., Oekonomieaufseher.
*Url ub, E., Hebamme.
7 (Staatsärar.)
Lorz, Vinzenz, Kirchner.
Heil, Karl, Schneider.
8 Wex, E., Kaufm.-We.
Bocklet, Oskar, Landesprodukten-Geschäft.
Lang, E., Tapeziergeh.
Hahn, Marie, Stationsassistentenwitwe.
Langenbrunner, Just., Privatiere.
9 (Scheiner, Frz.)
*Gebhard, G., Ingenieur.
Dreßler, H., k. Oberst.
*Scheiner, E., Druckereibesitzer.
Sperlich, H., Kunstmal.
Hieber, L. F., Buchhalter.
Kraus, Marg., Lohnkutscherswitwe.
Deeg, L., Volksschullehrer.
Koch, Karl, Kaufmann.
10 (Ostberg, Val., Hofmöbelfabrikant.)
Schnabel, J., Restaurat. z. Freischütz.
*Kuhn, A., Metzgermstr.
12 *Ostberg, B., k. Hofmöbelfabrik., Inh. d. Fa. F. C. Ostberg.

5 Ehemaliger Hauger Pfarrhof.

14 (Staatsärar.)
Haugerpfarrhof.
Heßdörfer, K., bischöfl. geistl. Rat u. Stadtpf.
Dürnagel, M., Kaplan.
Grünewald, J., Kaplan.

Hauger Ring.

(II. [Hauger-] Bezirk. Zieht vom Ende der Ludwigstr., die Schweinfurterstraße kreuzend, am innern Ringpark-Rand bis zum Kaiserplatz.)
F G 2.

1 (Dietz, Gustav.)
Fechenbach, Freihr. von, Major a. D.
*d'Hengelière, Gustav, k. Kommerzienrat u. k. Handelsrichter.
Hemmer, Fr., k. Hauptm.
Ehrenburg, Dr. Karl, Privatdozent.
Herber, Adele, Privatiere.
Schwerthöfer, M., Hausmeister.
2 Hindl, Int.-Sekr.-Wtw.
Schloß, B., Viehhändler.
Glaser, Max, Kaufm.
3 Holzapfel, Ad., Priv.
Strauß, Sam., Priv.
Gresbeck, Rob., k. Postrat.
Edrich, F., k. Major a. D.
4 *Siegler, Gg., Dampfziegelei u. Verblendsteinfabrik. (Comptoir.)
Siegler, Theres., Privat.
*Siegler, L., Fabrikant.
*Würzburger Ziegeleisyndikat (Comptoir).
*Kahle, M., Fabrikdirekt.
Fuß, H., Major a. D.
Schmid, E., Oberstleutn. u. Reg.-Kommandeur.
6 (Hofmann, Privatier.)
Mirus, Christine, Priv.
Eisinger, Charl., Privat.
Schubert, M., Privatiere.
Fernberger, Jul., Priv.
Lampert, Karl, Kaufm.
Lippmann, Fr., Weingroßhändler.
Leisinger, M., Witwe.
Leisinger, Mar., Ges.-Lehrerin.
Hoeflmayr, Jos., Lehrer.
Gunderlach, Kath., Priv.
Waiz, Sophie Babette, Technikersfrau.
7 (Juliusspital.)
Hoernes, Marie, Bezirksammannswitwe.
Lutz, Sab., Direktorsw.
Baumgarten, J., Kaufm.
Donner, E., Hauptm.-We.
Donner, Jul., Leutnant i. k. 9. Inf.-Reg.
8 (Juliusspital.)
Münzenthaler, K., Kaufmannswitwe.
*Blößer, G., Bez.-Verw. d. Gothaer Lebensvers.-Bank.
*Simon, J., Warenag.
Böckle, E., Kaufmann.
Böckle, O., k. Bankbeamt.
Köhl, Mich., Gärtner u. Hausmeister.
9 (Juliusspital.)
Löb, Moses K., Kaufm.
*Prof. Dr. Helfreichsche Augenklinik (stationäre Abteilung).
*Helfreich, Dr. F., k. Univ.-Prof. u. Spezialarzt d. Augenhlkde. (Ambulat.)
10 (Juliusspital.)
Brauser, Lina, Privatiere.
Dehmer, W., Privatiere.
*Schütze, H., Getreidehdl.
Forster, Helene v., Reg.-Direktorswitwe.
Asmut, K., Postratswe.
11 (Siegler, Ther., Priv.)
*Lang, Fritz, Baumat.-Großhdlg. (Comptoir).
Sündermann, Karl, Stickereigeschäftsinhab.
*Millner, Willi, Kaufm., i. F. W. Millner & Cie., Mühlenfabrikate.
Wünsch, Fr., Privatiere.
Knarr, Luise, Stabsauditeurswitwe.
Schneider, E., Bahnexp. a. D.
Ehemann, B., Privatiere.
Giesübel, P., Auslaufer.
12 Schwab, F., Priv.-W.
*Millner, W., & Cie., Mühlenfabrik. (Compt.).
Fürther, M., Privatier.
Hofreiter, Ludw., Oberzollinspektor a. D.
Oster, Dag., Weingroßhandlung (Kellerei).
13 *Schmitt, Fr., Kaufm. u. Magistratsrat.
*Otto, L., Nchf., Mehl- u. Landpr. en grs. (Compt.)
Straus, Rosa, Witwe.
Blatt, M., Chem. Produkte u. Oel-Import.
13½ Frank, Gebrüder.
*Frank, Gebrüder, Manufaktur-War.-Geschäft en gros (Geschäftslokal).
Frank, M., Kaufmann.
Heimann, W., Mehlhdlg.
Frank, J., Kaufmann.
Oster, D., Weinhändler.
Feustel, Postoberkondukt.
Röschert, Gg., Posterped.
Lehmann, Klara, Privat.
Gerst, Ed., Weingroßhandlung (Kellerei).
Lippmann, Fritz, Weingroßhandlung (Kellerei).
14 *Vogt, B., Möbelfabr.
Frank, Adolf, Privatier.

Dechelmann, F., Oberlehrer a. D.
*Müller, H., Weingroßh.
Zierlein, Konr., Beleucht.-Diener.
15 *Adler, Adolf, i. F. Gebr. Adler, Weinhdlg.
Schleßinger, S., Kaufm.-Witwe.
*Müller, Hugo, Weinhdl. (Compt. u. Kellerei.)
*Münster, Mor., Mehlgroßhandlung.
Bäumler, Jos., Oberexp.
16 (Adler, Adolf.)
*Klau u. Sichel, Tuchhdlg. en gros (Gesch.-Lok.).
Ullmann, J., Malzfabr.
Rosenbaum, L., Kaufm.
Laudenbacher, A., Kaufm.
Laudenbacher, J., Kaufm.
Laudenbacher, William, Kaufmann.
*Adler, Gebrüder, Inh. Adolf Adler, Weingroßhandlg. (Kell. u. Compt.)
17 Dieterich, G., Lehrer.
*Metzger, Jak., Kaufm., Teilh. d. Fa. Schneider & Eigner.
*Schenk, Karl Ferdinand, Waren-Agent.
Lay, Georg, Kaufmann.
18 *Buxbaum, Em., Maschinenhandlung.
Oppenheimer, Reg., Priv.
*Baer, J., Privatier.
*Burlein, Otto, Kaufm.
*Burlein, L., Getreidegroßhandlung.
19 *Schloß, P., Privatierswitwe.
Schmitt, Hch., Privatier.
Friedrich, Julie, Privat.
Hirsch, R., Privatiere.
*Schloß, D. j., Weingßh., bzgl. Sachs.-M. Hoflief.
Franz, Ph., Kaufmann.
Limmayr, Josef, k. Oberbauführer.
20 Will, Fr., herzogl. Hoflieferant, Weingroßhdl.
Schöberl, K., Ingen. u. Vertr. d. Allg. Elektrizitäts-Gesellsch. Münch.
Dittmayer, Meta, Priv.
Steinberg, Jul., Fabrik.
21/22 *Schmidt, L., Hotelier. (Bahnhofhotel u. Restaurant.)

Heidingsfelder-Straße.

(VIII. [Sanderau-] Bezirk Zweigt am Ehehaltenhaus von der Randersackerer-straße ab und führt gegen die Heidingsfelder Brücke.)
F 7 8.

1/2 **Winter**, J., Glaserm.
Gundermann, Lehrerin.
Kammerer, Ap., Gend.-Oberwachtmstrs.-Wtw.
Kammerer, K., Lehrerin.
Drescher, Kasp., Privat.
1/3 **Drescher**, A., Gärtnereibesitzerin.
Eckopf, Chr., Restaurat. z. St. Georg.
Krines, K., Gerichtsvollz.
Schmidt, Ad., Ger.-Vollz.
Mittelstaedt, Jul., Assekuranz-Inspektor.
Mainberger, J., Privat.
Barther, Bab., Privat.
Matthäus, M., Privat.
Seifert, K., Forstmeistersgattin.
Hümmer, Franz, Pension.
Schwab, Georg, Palier.
Scherpf, M., Baumeist.-Frau.
Krämer, J., Schutzmann.
1 Stumpf, A., Privatier.
Kiesel, Jos., Privatiere.
Kiesel, Marg., Privatiere.
Müller, Marg., Privat.
Muß, G., Notarstochter.
Muß, M., Notarstochter.
Layritz, Friedr., k. Werkführer a. D.
Schnabel, M., Lehrersw.
Dehm, Jak., Privatier.
Heil, R., Messungsassist.
Weidner, A., Assessorsw.
1 1/2 **Leipold**, Hrch., Priv.
Emnet, Kath., Arztswtw.
Kornbrust, Friedrich, k. Rentamtssekretär.
Schmitt, A., Privatiere.
1 1/3 **Gaßner**, Joh., Metzgermeister.
Brendel, Jos., Aufschlagverwalter a. D.
Bergold, Friedrich, Bahnobererped. a. D.
Götz, Luise, Damenschneiderin.
2 Uehlein, Bab., Restaurateurswitwe.
Ruff, L., Försterswitwe.
Fischer, M., Invaliden-Rentnerin.
Eck, Marie, Inval.-Rent.
Radler, Elise, Inv.-Rent.
3 Weippert, B., Agent.
Lamm, Andr., Milch- u. Produktenhandlung.
Schodorf, Dr. K., Gymn.-Assistent.
Holzinger, K., Näherin.
Holzinger, A., Näherin.
Braun, Jos., Maschinist.
4 Strauß, Dina, Priv.
Janson, Art., Gartenbauinspektor.
5 Schenk, A., k. Rat u. Reg.-Registrator.
Hofmann, H., k. Amtsr.
Kolb, E., k. Bahnexped.
Hock, Frida, Privatiere.
6 (Hofmann, J., Priv.)
Fink, Ad., Privatier.
Engelhardt, W., Postexpeditor I. Klasse.
Spies, J. Gg., Reisender.
7 Pickel, A., Bäckermstr.
Schober, H., Kaufmann.
8 (Hofmann, J., Privat.)
Koeth, Aug., k. juliussp. Hauptkassier und Oberpflegamtsrat.
Kuhn, J., Hauptzollamtsverwalter a. D.
Ulzheimer, M., k. Reallehrer u. Dipl.-Ing.
Schwander, F., pens. Wagenwärter.
9 Moritz, V., Spenglerm.
10 (Hofmann, Privatier.)
Schuster, L., Major a. D.
Schuster, Th., Instituts-lehrerin.
Wedler, P. L., Lehrer a. d. Stadtschule und gepr. Stenogr.-Lehrer.
Schmitt, A., Materialverwalterswitwe.
10 1/2 **(Hofmann**, Priv.)
Gerber, Adolf, k. Reg.-Rat a. D.
Gerber, Karl, k. Postexpeditor I. Klasse.
Middendorff, Dr. Heinr., k. Gymn.-Professor.
Schoener, Jos., Kreisarchivfunktionär.
11 Meeder, Georg, Schweinemetzgerei.
Menninger, Alex., Postamtsgehilfe.
Zetlmeyer, Th., Witwe.
12 König, J., Privatier.
Leimer, Kathar., k. Bez.-Tierarzts-Witwe.
Dietz, Marg., Priv.-Wwe.
13 (Hofmann, J., Priv.)
Eidel, Karol., Witwe.
Eidel, Jos., Techniker.
Bredebusch, W., Kaufm.
Klör, Gg., Pfarrer und bischöfl. geistl. Rat.
Brinkmann, Agnes, Rechnungsratswitwe.
Ott, Val., Posterped. I. Kl.
Bach, S., Posterped. I. Kl.
Löblein, Gg., Kaufmann.
Schmitt, Karoline, Zollverwalterswitwe.
14 Pfeuffer, Waschanst.
Stein, Gg., Friseur u. Möbeltransport. (Lad.).
Aurich, J., Schneiderm.
Aurich, B., Magistrats-Sekretär.
Müller, A., Hausmstr.
15 (Hofmann, Privat.)
Astel, A., k. Landger.-Sekr.
Kneib, Dr. P., k. U.-Prof.
Güntzer, K., Juweliersw.
Krönlein, Elise, Privat.
Krönlein, Bab., Privat.
Seuß, R., Privatier.
Hopf, J., Postoberpacker.
Eidling, K., Regs.-Funkt.
16 (Ebert, A., Kfm.-Wtw.)
*Postamt, k., Filiale 9.
Novitsch, Adolf, Privatier.
Kißler, Chr., Rentamtmannswitwe.
17 (Hofmann, Privat.)
Sohn, Josef, Kolonialwaren- und Cigarrenhandlung (Filiale).
Geis, Ph., Magistr.-Sekr.
Bergmann, A., k. Oberstudienrat, Gymnasialrektor a. D.
Kuhn, Otto, Kaufmann.
Muntsch, K., Landger.-R.
Uebelherr, Joh., k. Militärkassenbuchhalter.
Strauß, K., Majorswitw.
Fuchs, R., Kontrollwtw.
18 Ebert, A., Kfm.-Wtw.
*Schmidt, Rich., Kaufmann, Delikatessen- u. Kolonialwarenhandlg.
Käsbohrer, Dr. Leonhard, Gymnasialprofessor.
19 (Wagner, Michael, Baumeister.)
Büttner, L., Weinhdlr.
Herrmann, Philippine, Privatiere.
Müller, Erhard, k. Univ.-Quästor.
Reuter, Marg., Privat.
Lorsch, Gustav Adolf, Oberexpeditor a. D.
Niedermeyer, Jos., Kaufmann und Hauptagent.
23 Pasquay, K., Kaufm.
Ruckert, Alois Jos., pens. Stadtschullehrer.
Saupert, J. B., Schlosser.
25 (Gudelius, Gustav.)
Rügemer, K., Restaurat. (Weinkellerei.)
Kömm, Eva, Privatiere.
Bauer, K., Staatsbauass.
Binder, Dr. W., Privatdoz.
Keupp, J., Generalagent.
Jörg, Jos., Ratsassessor.
Teschemacher, A., Rentier.
Helmling, Karl, Kaufm.
Glück, Paul, Archivsekret.
26 Rügemer, K., Rest. z. deutsch. Schützengart.
Väth, Franz, Privatier.
30 (Hofmann, Privat.)
Luff, Joh., Dienstmann.
Manger, K., Schreinerm.
Dodel, Karl, Hausmstr.
Heinisch, A., Taglöhner.
Hehn, Ad., Taglöhner.
Göllner, Gg., Schmied.
32 *Hofmann, J., Priv.
Boll, Dr. Franz, kgl. Univ.-Professor.
Schmied, Frz., Regier.-Funktionär.

34 **Häusler**, H., Oekonom.
Rützel, Georg, Zeichenlehrer a. D.
Zeis, Anna, Majorsw.
35 **Tröster**, Joh., Tagl.
Mark, Peter, Gärtner.
37 **Rug**, Franz Peter, Kolonialwarenhändler.
Müller, K., Warenagent.
Neubert, Hans, Kaufm.
Wolz, Phil., Privatier.
Krell, M., Aktuarswitwe.
Epp, Agnes, Privatiere.
Roth, Friedr., Kassediener.
Strauß, M., Zugführ.-W.
Vornkeller, R., Kunstmal.
Baumann, J. M., st. Arb.
Breuning, F., Bauamtsaktuar.
Böger, Anna, Wittwe.
38 **Hebbel**, Marie, Gärtnerei u. Kohlenhandlg.
Hebbel, W., Kohlenhdl.
Igersheim, V., Dachd., (Lager).
40 **Ritter**, P., Kunstgärt.
Manger, Valentin Leo, Straßenbahnführer.
Reuß, M., Straßenbahnf.
Göpfert, Marg., Viktualienhändlerin.
41 **Lermann**, B., Kaufmannswitwe.
Preger, Stephan, k. Landgerichtssekretär.
Lutz, M., Bezirksamtsoff.
Lachner, K., Bäckergeh.
Sattler, A., ehem. Köchin.
43 (**Herbst**, G. C.) Neubau.
45 **Driesler**, Fr., Vergold.
Dreß, Gg., pens. Bankdien.
Dolles, M., Oberförst.-W.
Dolles, K., Rechtspraktt.
Hartmann, M., Rechn.-Kommissärs-Witwe.
Vollkommer, M., Postadj.
Schmitt, M., Bildhauer.
46 **Romeis**, A., Gärtnereibesitzer.
Thomas, J., Lohnkutscher.
47 **Engert**, Mich., Kaufm.
Meyer, Adolf, Sekretariatsgehilfe.
Lamb, K., Gas- u. Wasserwerksdirektor a. D.
Lamprecht, M., Straßenbahnführer.
Dicker, A., Handelsgärtn.
Schreiber, H., Spengler.
Veit, Joh., Agent.
Adler, Julius, Agent.
Jung, Joh., Wäscherei.
47a **Engert**, Michael, Rest. z. „Grünau".
*Kittel, Dr. J. B., Handelskammersyndikus.
Wabler, Jos., Schriftsetz.
48 ***Nagengast**, Ernst, Kunst- u. Handelsgärt.
49 (**Büdel**, A., Leutn.)
Adelmann, H., Restaur. z. „Kyffhäuser."
Popp, Hans, Privatier.
Stamminger, Leonhard, Reg.-Rechnungsrevisor.
Melzer, Aug., Buchhändl.
Simer, Phil., k. Forstamtsassistent.
Hümmler, Th., Palier.
Seufert, V., Zimmermstr.
51 **Connemann**, J., Rent.
53 (**Oppenheimer**, Jak., Erben.)
Werner, K., Privatiere.
Freund, Ph., pens. Bezirksamtsoffiziant.
Ebert, K., Maschinensetz.
56 **Kaiser**, A., Gärtner.
57 **Oppmann**, F., Mont.
Meißner, Frz., Postoberkondukteur a. D.
Oppmann, S., Schuhwarenhändlerin.
58 ***Würzb. Straßenbahn. A.-G.** (Bureaux).
*Mollenhauer, O., Ingen. u. Direktor der W. St.-B.
Hafen, Karl, Werkmstr.
Ziegler, Joh., Kutscher.
59 **Weippert**, Kath., Priv.
66 **Kaiser**, W., Kunst- u. Handelsgärtner.
68 **Werther**, Paul, Gärtnereibesitzer.
Burkard, H., Schlosser.
84 **Lenz**, J., Gärtnereibesitzer.

Heine-Straße [1].

(II. [Hauger-]Bezirk. Zieht von der Haug. Pfarrkirche bis zur Biegung d. Semmelstraße.)

F 2 3.

1) Nach dem berühmten Orthopäden J. G. Heine geb. 1770, † 1838 benannt, der im Hause Nr. 8 seine erste Werkstatt hatte; früher hieß die Straße: Strohgasse.

1 (**Haug.-Kirchenverw.**)
*Kleinschnitz & Kuhn, Mineralwasser-, Holz- u. Kohlenhandlg., Kohlensäuredepot.
2 (**Seißer**, Marie, Arztswitwe.)
Kleinschnitz, F. J., Kfm.
*Orschler, W., Getreidehd.
Mieg, Hans, Hauptmann.
Uebelhör, Urs., Privat.
Greßer, Anna, Privat.
Papellier, Nik., Landg.-Sekretär a. D.
2½ **Siebert**, A., Privat.
Druschel, M., Priv.-Wtw.
*Kohler, Theod., Kaufm.
Seyb, M., Privatiersw.
Grieb, A., Wagenwärter.
Badersbach, M., Witwe.
2⅓ (**Siebert**, A., Priv.)
Nusser, E., städt. Tierarzt.
Arnold, H., Lokomotivf.
Dietzel, K., Zugführer a. D.
Söllner, J., Geschäftsd.
Kämmerer, K., Kaufmw.
Winkler, Klav.-Stimmer.
Winkler, A., Postadjunkt.
Büttel, Mich., Maschinenmeister.
Endres, Nikolaus, Kustos.
Friedrich, K., k. Bahnmstr.
Geßert, Fr., Regierungssekretärstochter.
Dietel, Anna, Witwe.
Zeilmann, Gretch., Wtw.
Küttenbaum, Anna, Damenschneiderin.
Stephan, Frz., Kaufm.
Brünner, Kaspar, Oberstationsmeister a. D.
Karpf, Rud., Prokurist.
Geister, O., Zuschneider.
3 **Menna**, Frz., Kaufm.
Köhler, Anna, Postoberkondukteurswitwe.
Köhler, H., Bankbeamter.
Groß, J., Wagenwärter.
Roth, Albert, Oberleutn.
Danzer, Paul, Leutnant.
Hamm, A., Postadjunkt.
*Ziegler, Osk., Prokurist.
Ziegler, Artur, Elektrotechniker.
Schwarm, L., Oberkelln.
Baumgartner, Michael, Bankbeamter.
Krula, Franz, Zuschneid.
Höhn, B., Damenschneid.
Höhn, Anna, Privatiere.
Väth, J. A., Stationsmstr.
Bartelmann, J., Postadj.
Seuferling, F., Techniker.
Bonfig, Th., Restr.-Wtw.
Heller, Wilh., Mechaniker.
3a ***Menna**, J., Tüncher-meister.
Rigel, Frz., Großkaufm.
Krug, Pet., Stadtbautech.
Eck, Dor., Zugeherin.
*Menna, And., Tüncher-, Maler- u. Lackierergesch. (Comptoir u. Werkstatt).
*Kohler, Th., Samenhdlg. (Comptoir u. Lager).
Höhn, Eduard, Hausmstr.
3b (**Menna**, J., Tünchermeister.)
Inkassostelle der Viktoria, Lebensversicherungsges.
Wiegand, Geschw., i. F. O. Wiegand, opt. Inst.
Wiegand, Gust., Optiker.
Kaufmann, Joh., Oberförsterswitwe.
Keyßner, O., Kaufmann.
Freidhof, F., kunstgewerbl. Zeichner.
Göbel, Karl, Reisender.
4 **Haas**, A., Bildhauer.
*Riedinger, Dr. F., k. Hofrat u. Univ.-Prof., chir. Privatklinik.
5 ***Siligmüller**, F. A., Schaumweink. (Compt.)
Greß, K., Bez.-Amtm.-We.
Siligmüller, K., Priv.
Fink, Kasp., Kellermeister.
Nees, K., Witwe.
6 **Neuland**, M., Privat.
Greul, A., Pensionistin.
Ehrenburg, Kath., Priv.
Gegenbauer, J., Lokom. Führer.
Braun, Ad., Magazinverwalter.
Neuland, J., Apotheker.
Schmidtmann, T., Kaufm.
Meyer, Wilh., Obertelegraphenassistentenwitw.
Meyer, Hch., Postadjunkt.
Schwander, Ap., Witwe.
Hösling, M., Schlossergeh.
Büttner, Lor., Bureaud.
Hoffmann, Otto, Maschinenhausgehilfe.
7 (**Weber**, J. E., Kommerzienrat u. Mag.-Rat.)
*Weber, J. E., Baugesch.
*Weber, Otto, Architekt.
Weber, Kath., Privatiere.
Reuß, Franz, Privatier.
Grümpel, G., Hausmstr.
Stühler, Ben., Kutscher.
8 **Schmitt**, A., Priv.-W.
Weickert, M., Stationsgehilfe.
Porzelt, Gg., Schneiderm.
Schmitt, Aug., Lehrerin.
9 ***Ried**, Phil., Kaufm.
Gofferjé, W., Arztswe.
Appelmann, B., Witwe.
*Ried, Phil., Nachf. (Ph. Greubel), Samenhdlg.
*Blatt, Mor., Kaufmann (Compt. u. Lagerräume).
*Würzb. Transp.-Gesellschaft H. Hausmann & Co. (Rückgebäude).
10 (**Schmitt**, A., Priv.)
Zipprich, M., Produkthdl.
Scherer, J. K., Schlosserm.
Martin, Joh., Taglöhn.
11 (**Wirsing**, Dr. Fr., Erben.)
Schaffsteck, Ph., Inspektor b. d. Eisenb.-Betr.-Direk.
Kellermann, L., Kaufm.
Fleckenstein, Frz., Briefträger a. D.
*Kleinschnitz & Kuhn, Mineralwasserfabr. (Fabr.)
*Wirsing, Dr. F., Erben, Badeanstalt.
Riedinger, Dr. J., medicomech. Zander-Institut.

5) Hof Großburkstatt.
7) Hof Kleinburkstatt; einst Wohnung des Medizinal-Rats Prof. v. d'Outrepont, gestorben 1845.
8) Einst die Heilstätte des berühmten Orthopäden Joh. Georg Heine, gestorben 1838 zu Haag in Holland. Dessen Standbild ist gegenüber dem Leichenhaus im Friedhof.

12 Teufel, J., Bahnarb.
Kolb, Hch., Buchbinder.
Götz, Greg., Kohlenführ.
Schäfer, J., Schuhmach. (Werkstatt.)
13*Sauter, B., Häfnerm.
Rumpel, Joh., Privat.
Büdel, Dina, Privat.
Neudörffer, O., Kaufm.
Schorr, Gg., Lagerist.
Koller, F., Schriftsetzer.
Hock, Dor., Witwe.
Geisler, Lydia, Näherin.
Knorr, F., Schneidermstr.
14 (Hanauer, Ferd.)
Peter, E., Fuhrwerksbes.
Raab, Nik., Gärtner.
16 Bez, L., Schreinermeisterswitwe.
Eckhoff, A., Magazinier.
Hofmann, K., Büttnerm.
Winter, Seb., Portier.
Müller, Jos., Schreiner.
18 Höller, M., Dir.-Wtw.
Greger, J., Posterp. I. Kl.
Frank, B., Briefträgersw.
Köck, M., Oberkond. a. D.
Nolpa, Hans, Photogr.
Ullrich, J., Wagenwärter.
Weindler, J., Expd.-Wtw.
Wirsching, Barb., Priv.
Nüßlein, Hein., Posterped. I. Klasse.
Eschenbach, K. L., Lehrer a. d. Stadtschule.
Glony, P., Postoberkond.
20 Bauer, Anna, Witwe.
Gutmann, F., Jalousiem.
Brüstle, Paul, Zuschneid.
Gerner, Joh., Lackierer.
22 Mark, Andr., Fuhrm.
Mark, Bab., Waschanst.
24 Stöhr, Marg., Wtw.
Werner, M., Arbeiter.
Weigand, G., Metzger.
Mons, Joh., Maschinist.

Herrn-Straße[1]).

(IV. [Neumünster-] Bezirk. Verbindet die Hofstraße mit der Eichhornstraße.)
E 3 4.

[1]) Wegen der in großer Anzahl hier früher bestandenen Domherrnhöfe abgekürzt die Herrnstraße genannt.

1 Guttenberg, Marie Freifrau von und zu, geb. Gräfin v. Rotenhan, Reichsrats- und Gutsbesitzerswitwe.
Wolfskeel, Berta Frfr. von, Gutsbesitzerswtw.
Guttenberg, L. Frfr. von u. zu, geb. Fürstin Thurn u. Taxis, Reichsratswtw.
Rees, August, kgl. Stiftungskontrolleur.

[1]) Der vormalige Domstiftshof St. Gallenhof genannt.

2 Thüngen, E. Freih. v., k. u. k. Oberst a. D.
3 (Zieglersches Benefizium zu St. Anna.)
Gerber, J. B., Benefiziat u. Landtagsabgeordnet.
Herbert, Val., Privatier.
Hofmann, B., Privatiere.
4 (Dombechant Anselm Freih. **Groß v. Trockau**sches Familien-Fideik.)
Magerl, Adele Freifr. v., k. Kämmererswitwe.
5 Krampf, J., Justizr.-W.
*Stengel, Dr. Hans, prakt. Arzt.
Krampf, M., Rechtsprakt.
6 Institut d. engl. Frl.
Schmitt, M. Melanie, Oberin. (Lehrerinnen u. Schwestern s. unt. Abteilung III: Kirche.)
Ott, Fanni, Sprachlehrer.
7 (Kirchgeßner, G., Oberlandesger.-Rat a. D.)
Schmitt, L., Modist. (Lad.).
Röder, H., Fr. Rösch Nchf., Uhrmacher (Laden).
Menig, Dom., Schuhmachermeister (Laden).
Wahl, Anna, Priv.-Wtw.
*Storg, Max, Kaufmann.
8 (Staatsarar.) Bischöfl. Palais.
Schloer, Dr. F. v., Bischof.
Schloer, A., Privatiere.
Schloer, Sabina, Priv.
9 (Bischöfl. Domkapitel.)
Strubel, Joh., Domvikar.
Strubel, Alp., Privatiere.
Emmerich Dr., Franz, Geistl. Rat u. Domkap.
Emmerich, J., Privatiere.
10 (Institut der engl. Fräulein.)
Bourdy, A., Kaufmann.
*Schmitt, Chr., Konditor.
Mayer, Jak., Friseur.
Ludwig, Adele, Privat.
Schimmel, H., Kaufmann.
Steinhardt, M., Kaufm.
Scheerbaum, H., Ingen.
Zübert, J., Lehrerin.

2) Curie Wemsberg.
3) Vikarie St. Margaret.
4) Curie Ussigheim.
5) Vikarie Weinsberg.
6) Curie Meßbach.
8) Curia Conti von Mosbach, erbaut vom Domherrn Julius Ludwig Echter von Meipelbrunn, † 1609.
9) Vormals die Wohnung des Fräulein Josefine Sartorius, Gründerin der nach ihr benannten Stipendienstiftung.

Herzogen-Straße.

(IV. [Neumünster-] Bezirk. Zieht von der Schönbornstr. östlich zur Eichhornstr.)
E 3.

2 Schädler, Phil., Ofenfabrikant.
*Konsumverein (Lad. I).
Frankenfelder, Jeremias, Metzgermstr. (Laden).
Schmitt, Gg., Konditorei und Café.
Schild, D., Kellereiartik.-Händler.
Apetz, M., Kreiskassiersw.
Steinhardt, J., Privatier.
Diegler, G., Geschäftsf. d. Bur.-Verb. „Reform".
Seitz, Hans, Zuschneider.
4 Gast, Wilh., Witwe, i. F. R. Gast, phot. Atelier.
Halbig, Marie, Papier- u. Schreibw.-Gesch. (Lad.)
*Obermeier, L., Kaufm., Leder- u. Schuhmacher-Artikelhandlung.
5 (Seuffert, Erben.)
Lockemann, H., Landgerichts-Sekr. a. D.
Eußner, B., Prof.-Wtw.
Seuffert, Elise, Privat.
6 (Rüttinger, St., Wwe.)
Burgard, F., Goldarb. (Werkst.)
Goos, Karl, Papier- und Schreibwhdlg. (Lager.)
*Langsdorf, Hermann, Drogeriebesitzer.
Kohlrieser, J., Bureaudienergehilfe.
7 *Diem, Dr. W., pr. Arzt.
Maier, Ch., pens. Zugf.
Schmitt, Marg., Privat.
8 (Roeser, J. M., Erben.)
*Roeser, J. M., jr., Generalagenturen.
*Breiting & Zwanziger, Tuchgeschäft (Laden).
Mayer, J., Kaufmwitwe.
Mayer, Wilh., Prokurist.
Brandt, Max, Kaufm.
Roeser, W., Gen.-Agent.
Pfister, Andreas, Hutfabrik u. Handlung.
Roeser, J., Gen.-Agent.
Scheingraber, J., Kaufm.
Scheingraber, M., Kauf.
9 (Schmelz, Gg., Bierbrauerei, Heidingsfeld.)
Konrad, Anton, Rest. z. Eichhorn.
Wirtheim, A., Witwe.
11 Büttner, Franziska, Kurz- u. Wollwarenhdl.
Freitag, A., Postassist.-W.
Freitag, Th., Lehrerin a. d. Stadtschule.
Oppmann, Anna, Priv.
Büttner, Wilh., Lehrerin a. d. Stadtschule.
Back, A., Pensionärin.
13 (Ostberg, P., Privat.)
Stöcklein, Jos., Weinrest. z. Prinzen Ludwig.
Steinhardt, Emilie, Priv.

8) Der vormalige Stiftshof „Herzogenhof".
11) Vikarie St. Anna.
13) Ehem. Curia Grünsfeld.

Höchberger-Straße.

(X. [Zellerau-] Bezirk. Zieht vom Anfang der Frankfurterstraße gegen Höchberg zu.)
A B 4.

1 Kunkel, Fr., Schmiedm.
2 Hertwig, A., Privatiere.
Reulein, Franz Jos., Priv.
Reulein, Joh., Lehrer a. D.
Raps, W., Lehrer a. D.
3 Heller, Jak., Schreinermeister.
Decker, Adam, Schreiner.
Klett, J., Privatier.
Stadelmaier, A., Buchh.
Freystädter, Crescentia, Betriebs-Sekretärswte.
Greis, Franz, Kaufm.
Widmann, A., k. Leutn.
Mayer, H., k. Leutnant.
Neos, Friedrich, Privat.
Henning, Paul, Maler.
Setzer, Johann, Büttner.
3½ Pfadenhauer, Marie, Bauführerswitwe.
Rügemer, H., k. Expeditor.
Klüpfel, M., Privatiere.
4 Leipold, M., sen., Baumeister.
*Leipold, Michael, Bau-, Steinmetzgeschäft und Zimmereibetrieb.
Fiederling, Kl., Witwe.
Ullrich, Fr., k. Gymnasiallehrer.
Wolpert, Vitus, Palier.
Walter, Nik., Bierführer.
Seubert, Al., Bierführer.
Seubert, F., Taglöhner.
Stahl, Marg., Witwe.
5 (Leipold, M., Baugesch.)
*Leipold, M. (Tech. Bur.).
Mackh, H., k. Bekl.-Amtsassistent.
Vogt, M., Kasern-Insp.
Siedler, Pet., Kutscher.
5½ *Leipold, M., Baugeschäft (Compt.).
Leipold, M., jr., Baumstr.
Leipold, Ag., Baumeister.
Leipold, Leop., Baumstr.
Schreiber, M., Obersäger.
5⅓ *Fersch, A., Faßfabr.
6 *Brauhaus Würzburg, A.-G. (Brauerei und Comptoir.).
*Bock, H., k. Komm.-Rat u. Brauereidirektor.
Meir, Karl, Braumstr.
Pickel, R., Maschinenm.
Bomländer, R., Restaur. Brauhauskeller.
Liegl, Joh., Gärführer.
15 (Stadtgemeinde.)
Examinatorhaus.
Weyrich, Fr., Examinat.

Höllriegel, siehe: **Brombacher-Hof.**

Hörlein-Gasse [1]).

(VII. [Peter-] Bezirk. Verbindet die Neubaustraße mit der Stephanstraße und dem Peterplatz.)

E 5.

1) Früher Schmied-Gasse.

1 Hofmann, A., Büglerin.
Hofmann, E., Schneidermeister.
2 Wiederer, K., Privatier.
Eschenbach, M., Zugeher.
Wiederer, Joh., Schriftf.
Burkard, A., Hausdiener.
Krapf, Mich., Taglöhn.
3 *Wall, K., Kupfer- u. Metallwarenfabrikant, mech. Werkstätte.
4 Müller, W., Dachdeckermeister.
Müller, J., Dachdecker.
5 Lutz, St., Schreinerm.
Thomann, M., Privatlehrerin.
Bohn, Magd., Haushält.
Böhm, Kaspar, Kutscher.
6 *Behringer, A., Lohnkutschereibesitzer.
Düring, B., Steinhauer.
Holzhäuser, Philipp, Cigarrenmacher.
*Behringer, A., & Söhne, Lohnkutscherei.
Schober, G., Seifensieder.
Franz, Jakob, Taglöhner.
7 Fuchs, Joh., Glaserm.-Witwe.
Bauft, Dora, Näherin.
Tempel, Hugo, Tapezier.
Nickola, Jos., Zugeherin.
Lang, M., Hausiererin.
8 Günther, G., Weinw. und Weinhändler.
9 Wetzel, Fr., Büttner.
Konrad, B., Steindrucker.
Konrad, Emma, Bügler.
Hemmkäppler, S., Lackier.
10 Schneider, G. W., Schneidermeister.
Eidel, J., Militärpens.
Burgard, Gg., p. Oberpostkondukteur.
Müller, A. W., Korrektor.
Schneider, J., Schneidm.
12 Rothstein, F., k. Poststallmeister u. Magistr.-Rat.
Kaffer, Adolf, Büttner.
Müller, G. L., Glasermstr.
Rothengaß, A., Postillion.
Loher, Max, Postillion.
Schink, Joh., Postillion.
Schad, Christ., Postillion.
Göbel, Mich., Postillion.
Troll, Val., Postillion.
Brumer, M., Wärterin.
14 Brenneis, Ludwig, Restaur. z. Lindenbaum.
Weiskopf, Kath., Köchin.
Brod, A., Zugeherin.
Romstöck, Fr., Konditor.
Zehe, Jul., Näherin.
Hausner, G., Fuhrmann.
Bösenecker, G., Mützenm.
Zellhöfer, Frdr., Taglöhn.
Dietl, Apollonia, Accisnachgeherswitwe.
Weth, Elise, Zugeherin.
Glück, B., Wäscherin.
Schott, Marie, Witwe.

5) Das ehemalige Beguinenhaus „Zur hohen Zinne".
7) Geburtshaus des hl. Aquilin, gest. 832 in Mailand.
14) Das vormalige Armenhaus St. Gabriel, gestiftet 1519—1540.

Hof-Platz, siehe: **Renn-Weg.**

Hof-Promenade.

(V. [Dom-] Bezirk. Vom Residenzplatz längs des Hofgartens bis zur Seminarkirche führend; der Haupteingang d. meisten Häuser liegt rückwärts in der Kettengasse, daher auch dort die Numerierung.)

F 4.

1 Herterich, Dr. M., prakt. Arzt.
Herterich, A., Arzts-Wtw.
Baumann, Hch., k. Univ.-Rat.
Scherpf, Mich., k. Oberlandesgerichtsrat.

Hofstall-Straße.

(II. [Hauger-] Bezirk. Führt von der Kapuzinerstraße zum Ringpark an der neuen protest. Kirche.)

F G 3.

4 *Müller, Dr. Joh., k. Univ.-Prof.
*Privatklinik für innere Krankheiten.
Sator, Eug., Privatiere.
6/8 (Staatsärar.)
Schönberger, A., Pedells-Witwe.
Fieger, Marg., Näherin.
Sack, W., Feldwebelsw.
Gutbrod, L., Privatiere.
Wittmann, E., Doktorsw.
Schuster, Kath., Schloßdienerswitwe.
Goller, M., Sergeantenw.
Pfaff, M., Kasernwärtw.
Dreier, F., Trompeter, Korpsälteſter.

Hof-Straße.

(Nord: IV. [Neumünster-], Süd: V. [Dom-] Bezirk. Zieht vom Dom zum Residenzplatz.)

E F 4.

2 (Staatsärar.)
Volk, Seb., Buchbindermeister (Werkstatt).
3 *(Harmoniegesellsch.)
Schmitt, G., I. Harmoniediener.
*Neuschwanger, Adolf, Harmonierestaurateur.
*Belz, Gust., Harmonie-Inspektor.
Agatz, Balth., II. Harmoniediener.
4 (Staatsärar.)
Sauer, B., Domoberkirch.
5 *Wirsing, J., Hauptm. u. Batt.-Chef i. k. 2. Feld-Art.-Regt.
Mühlbauer, M., Hausm.
Vogt, Ther., Medizinalratswitwe.
*Oehninger, Marie, Priv.
Geiller, E., Leutnantsw.
6 (Staatsärar.) *Oberpostamt.
Eyrich, G., Posthausm.
7 (Wirsing, J., k. Hptm.)
*Heim, Felix, Bankgesch. (Comptoir.)
Hergenröther, B. Lehrerin.
Treutlein-Moerdes, A., Justizratswitwe.
Holzwarth, Frz., k. Kommerzienrat u. Privatier.
*Kgl. Militär-Bauamt Würzburg I u. II.
Haselbrunner, Ad., Vergolder u. Rahmengesch. (Laden, Domerpfarrg.)
8 Medicus, Ed., kgl. Justizrat.
*Kgl. Hofatelier Frankonia (Inh.: F. Backmund, Kunstmaler und Hofphotograph).
*Mayer, Julius Söhne (Inh. J. u. Jak. Vorchheimer), Manufakturwarengeschäft.
Loewenthal, P., Privatiere.
Oppenheimer, Dr. Hch., prakt. Arzt.
Heß, Ida, Privatiere.
Deßloch, A., Privatiere.
9 Lesch, Marie, Privat.
Stang, Heinr., Kolonial- u. Konditorei-Waren.
*Müller, G., Friseur- u. Parfümeriegeschäft.
*Kirchgeßner, Dr. Ph., Frauenarzt.
*Reichardt, Dr. Martin, Privatdozent, Spezialarzt für Nervenkr.
Drechsler, M., k. Konrekt.
Gordon, Emy, Witwe.
Schimmel, Fr., Bureaud.
Heinlein, Bab., Univ.-Dienerswitwe.
10 (Würtzburg, Ludw. Frhr. v., Gutsbesitzer, Käm., erbl. Reichsrat.)
Vogel, M., Schutzmann.
Eckbrecht v. Dürckheim-Montmartin, Graf A., Exz., Generalleutn. u. Kommand. d. 4. Divis.
11 Steigerwald, A., Kaufmannswitwe.
*Bachmann, M., Kondit.
Schwarz, Jos., Gothaer Wurstwarenhdl.
Bauer, Frz., Buchbindermeister u. Papierhdlr.
Zobel, Evel. Frfrl. v., Stiftsdame.
Zobel, Herm. Frfrl. v., Stiftsdame.
Zobel, Marie Frfrl. v., Stiftsdame.
Busl, Jos., k. Oberpostinsp.
Müller, J., k. Reg.-Kanzl.
Schwarz, J., akad. Bildhauer u. Modelleur.
Blatterspiel, M., Privatiere.
Blatterspiel, Hans, Mag.-Kanzlist.
12 Grübert, G., Bäckerm.
Herold, A., Pedellswitwe.
Hartmann, M., Näherin.
Dettelbacher, J., Auslauf.
13 (Staatsärar.) *K. Filialbank.
Wilhelm, A., Bankdiener.
Steinheimer, J., k. Bankoberbeamter u. Vorst. d. Filialbank.
Pailler, G., k. Bankkassier.
Müller, K., k. Bankbuchh.
Zinser, Gg., Bankdien.
14 *Thaler, Dr. Johann., k. Justizr. u. Rechtsanw., Reichstagsabgeordnet.
Thaler, P., Rechtspraktik.
*Thaler II, Dr. J., Rechtsanwalt.
Happ, Bilhilde, Priv.
Grünbaum, Sig., Privat.

3) Currie Rannenberg, nach der Säkularisation die Residenz des letzten Fürstbischofs von Würzburg, Georg Karl von Fechenbach, † 1808 zu Bamberg.
5) Früher Hof Osternach, Eigentum des Domstiftes. Hier fanden, wie die Gerichtsordnung von 1447 besagt, die feierlichen Gerichtssitzungen unter Vorsitz der Bischöfe als Herzoge von Franken statt. (Vgl. Heffner S. 202.)
6) Ehemal. Hof Grindlach und zur Weide, in dem vom 14.—25. Oktober 1631 Gustav Adolf residierte.
7) Teil des Hofes Osternach.
8) Teil des Hofes Grindlach.
10) Hof Neu-Lobdenburg.

Sondheimer, Rof., Priv.
Oechsner, Barb., Schutzmanns-Witwe.
Engert, E., Kleidermach.
Blank, Elif., Privatiere.
14½ ***Schneider**, Aug., Hufschmied u. Wagenb.
Hofmann, Fel., Gemüseversandgeschäft.
Weingärtner, Aug., Postb.
Keck, Jos., Hausmeister.
Hohmann, Leop., Wagenwärtergehilfe.
Drechsler, M., Schneidermeister.
16 (Oppmann, Erben.)
*Oppmann, M., Hofschaumweinfabrik.
*Leininger, Hans, Kfm.
Weber, J. G., Hausm.
Cadenbach, B., Schaumweinfabrikant.
Oppmann, L., Schaumweinfabrik-Inhaberin.
Pöhlmann, K., Maj. a. D.
Schmitt, Dr. Greg., k. Reg.- u. Kreis-Med.-Rat.
Sohn, M., Zahnarztwtw.
Schwab, Anna, Wurstgeschäftsinhaberin.
18 *Rosenberger, Dr. med. J. A., k. Hofrat u. Univ.-Prof., Chir. Priv.-Klinik.
20 (Seuffert, Geschwist.)
Trapp, E., Aktuarswitwe.
Krampert, Lisette, Priv.
Vollert, J. B., Landger.-Präs. a. D.
Seuffert, B., Privatiere.

Holztor-Gasse.

(IV. [Neumünster-] Bezirk. Verbindung der Karmelitenstraße mit dem Main-Kai.)
D 3.

1 Beck, Karl, Restaur.
Gradwohl, Ad., Packer.
Schneider, Joh. Bapt., Schneidermeister.
2 Förtig, Kreszenz, Wtw., Möbelhandlung.
Amend, Andr., Friseur.
3 (Hein, Jos., Möbelh.)
Herbach, Marg., Kohlenhandlung.
Herbach, S., Stockfischhdl.
Schneider, K., Schuhmm.
Schneider, G., Schneidm.
Streitenberger, Georg, Fuhrmann.
Müller, Kil., Taglöhner.
Frieß, Jos., Zugeherin.
Rüthlein, A., Zugeherin.
4 (Schuckert, J., Privat.)
Simon, P., Zementarb.
Oechsner, M., Schuhwhd.
5 Kufterer, A., Kupferschmiedmeister.
Werr, A., Schreinerm.
Einwich, M., Obsthändl.
Kocher, Elis., Wäscherin.
6 (Rauch, Gg., Gastw.)
Gasthaus zum Matrosen.
Vogelsang, Jos., Buchb.
Bach, Franz, Metzger.
Lutz, Marg., Witwe.
Kaniber, G., Hausknecht.

Hueber-Gasse[1]).

(II. [Hauger-] Bezirk. Führt in einer Biegung von der Theater- zur Kapuzinerstraße.)
F 3.

[1]) Nach dem Stifter der Huebers-Pflege, Adam Josef Hueber, gest. 1794, benannt.

1 Wunderling, Johann, Schlossermeister.
Schäfer, A., Mechaniker.
2 (Treppner, H., Regierungs-Direktor.)
Amthor, G., p. Stationsd.
Firnekäs, Anna, Witwe.
Firnekäs, Aug., Magazin.
Ach, Heinr., Privatgärtn.
Horst, F. Jak., Privatier.
Kirchner, Gg., Schlosser.
Schmitt, Marg., Witwe.
Völlinger, Th., Zugeherin.
3 (Frauenverein v. rot. Kreuz.)
*Pflegestation der Rotkreuzschwestern.
Rotkreuzklinik.
Seißer, Val., Oberschwest.
(Schwestern s. u. V. Priv.-Anst.: Niederl. d. Schwest. vom Roten Kreuz.)
Hölterhoff, E., Privatiere.
4 Bleisteiner, J. K., Rest.
Kurzwart, Ther., Bezirksfeldwebels-Witwe.
Hauck, Ch., Schneidermst.
Behringer, Nik., Postbote.
Rust, G., städt. Arbeiter.
Hirsch, M., Güterführer.
Hoffmann, S., Lackierer.
5 *Lindner, J., Kohlenhändler (Compt. u. Lg.).
Wolf, Wilh., Milchhdlr.

[2]) Beim Siebnersbrunnen.
[3]) Im neuen Dorf.

Hutten-Straße[1]).

(VIII. [Sanderau-] Bezirk. Zieht in südlicher Richtung von der Sanderglacisstr.; ein äußerer Teil d. Straße ist mit der vorderen Strecke noch nicht verbunden.)
E 6.

[1]) Zur Erinnerung an den vom Fürstbischof Christian Franz von Hutten angelegten großen Garten.

1 (Stahl, H., Justizrat u. Notar in Landshut.)
Stahl, Kath., Privatiere.
Stahl, Joh., Privatiere.
Stahl, Marg., Privatiere.
Uhl, G., Kreisschol. a. D.
Feineis, H., Kaufmsw.
Schmidt, Dorothea, Kaufmanns-Witwe.
2 Rottenhäuser, K., Priv.
Rottenhäuser, Jos., Bankbeamter.
Kaufmann, Sabine, Priv.
Kaufmann, Elise, Priv.
Kaufmann, Thekla, Priv.
Sartorius, Josef., Apothekerswitwe.
Nickels, Frz., pr. Apotheker.
Herkommer, Marie, Priv.
3 Ankenbrand, J., Priv.
Hoffmann, Therese, Landgerichtsratswtwe.
Bauer, Kl., Glasermstr.
Wirth, Heinrich, Amtsgerichtssekretär.
Minoprio, L., Privatiere.
Minoprio, Ant., Prokur.
Scharnberger, Reallehr.-Witwe.
Scharnberger, Marie, Lehrerin a. d. Stadtsch.
Uhl, Marie, Pfarrerswe.
Loster, P., ak. Bildhauer u. Fachlehrer.
Warg, A., Notarswtw.
Schumann, M., Musiklehrerin.
Gmelch, Friedr., Straßenbahnführer.
Hofer, Eva, Zugeherin.
Strohm, K., Arbeiter.
4 Lortz, Marg., Hofjuwelierswitwe.
Hall, Luise, Privatiere.
Schober, L., Witwe.
5 (Ankenbrand, J., Priv.)
Holländer, Gg., k. geh. Rechnungsrat a. D.
Weingärtner, Paul, kgl. Zollinspektor.
6 Dehner, P., Mühlbes.
Kiesel, Josef, k. Präparandenlehrer a. D.
Scheuring, L., Rechtsrat.
Bayer, Franz, Privat.
7 Breitenbücher, A., Priv.
Mölzer, Kasp., Privatier.
Issig, M., Zuschneider.
Böhm, E., Rentamtm.-W.
Böhm, Theo, Apotheker.
Hecht, Dr. Otto, Professs.
Dietz, Ad., Lehrer.
Pfaff, Math., Oberamtsrichterswitwe.
Frühling, Gg., Taglöhner.
Wolf, Mich., Briefträger.
Willert, A., Milchhändler
Hart, Val., Baggereibes.
Klee, Matth., Schuhmm.
Hofmann, Jul., Faktor.
Plank, A., Witwe.
8 Turngemeinde Würzburg, a. V. (Turnhalle).
9 Sommer, Marg., Priv.
Haselmayer, F., Lehr. a. D.
Haselmayer, R., Rechtspr.
Schenk, Rosa, Weinhändlerswitwe.
Witzel, Anna, Privatiere.
Stengel, Agnes, k. Oberlandesgerichtsratswitw.
Silberthau, Marie Anna, Privatiere.
Silberthau, Sophie, Priv.
Schmitt, Luise, Rechtsanwaltswitwe.
Wehren, Otto v., Privat.
Link, Aug., Gymn.-Ass.
*Schott, Georg, Elektrotechniker (Werkst.).
Sommer, M., Privatiere.
Metz, Josefine, Oberamtsrichterswitwe.
Metz, Max, Kaufmann.
10 Albert, A., Schreinm.
Franz, A., Produktenhdlg.
Frant, Alb., Hoteldirektor.
Schamberger, G., Notars-Witwe.
Aecker, H., k. Fin.-Rechn.-Kommissär.
Schmitt, M., Hptmswtw.
Vogel, A., Rg.-Rats-We.
Guggenmos, Oskar, k. Eisenbahnexpeditor.
Weickert, Fr., Lehrer.
Ottenweller, J., Instrumentenmacher.
Scharf, Sab., Näherin.
Wachtel, D., Schneiderm.
11 Seyfried, H., Kaufm.
Schwender, W., Gymnasialturnlehrer.
Lurati, A., Bankbeamter.
Reitmaier, B., Gymnas.- u. Univ.-Turnlehrer.
Hamm, Gr., Obererpedw.
Leist, Wilhelm, Lehrer.
Heres, Jos., Rentiersw.
Buchmann, G., Privatier.
Oefelein, Jos., Bezirksarztswitwe.
Müller, J., Posterpd. I. Kl.
Müller, Eva, Lehrersw.
12 Dorsch, Josef, Priv.
Wettinger, A., Notariatsbuchhalter.
Konrad, Joh., Witwe.
Spiesberger, Fr., Privat.
Röther, Donat., k. Bezirksgeometer.
Bureau der k. Messungsbehörde Würzburg.
Dorsch, Wilh., Kaufmann u. Agenturen.
Försch, Heinr., Kaufm.
Hartung, Ant., Schlosser.
Reis, Lud., Bahnbedienst.
Breun, B., Schutzmann.
Schott, Ludw., Schneider.
13 Zacherl, L., Privatier.
Endres, Sabina, Witwe.
Königer, Georg, Privat.
Huttner, M., Arztswtw.

Stengel, Georg, k. Amtsrichter a. D.
Jekstatt, J. Freifr. von, Landgerichtsratswitwe.
Spies, Fritz, naturwissenschaftlicher Schriftsteller.
Geißler, Barb., Witwe.
Geißler, Al., Gymnas.-Assistent.
Pfister, Mar., Strickerin.
14 Egelhaaf, J., Rentn.
Molter, Jgn., Hausmstr.
Piris, Dr. R., k. Reallehrer.
Rüppel, Phil., Pfarrer.
Herzog, Aug., k. Amtsricht.
Weber, M., Gymn.-Prof.
Weber, Rob., Rechtspraktt.
Dotterweich, M., Sticker.
Nees, Marg., Oberpostassistentenwitwe.
Müller, Fr., Spielwhdl.
Monatsberger, Jakob, Regierungs-Kanzlist.
Seitz, B., Amtsgerichtsd.
Woeber, Eva, Verw.-Ww.
Bauer, Burk., Regiergs.-Steindrucker.
15 Stahl, Erhard, Priv.
Rappert, G., Näherin.
Pfister, Anna, Sekret.-W.
Mayer, W., Bankbeamt.
Weidmann, Anna, Expeditorswitwe.
Lutz, Joh., Stiftgs.-Kontr.
Betz, Fr., Privatier.
Betz, Marie, Privatiere.
Maisel, G., k. Bez.-Amts-Sekretär.
16 Rhein, Adolf, städt. Pfandamtmann.
Haag, Johann, Taubstummenlehrer.
Popp, Karl, Bahnexped.
Steidl, K., Gymnasialass.
Fleischmann, J., Justizr.
Guggenmos, H., Lehrerin a. d. Stadtschule.
Rudolf, Marg., Privat.
Baumann, Joh. Mich., Rechnungsassistent.
Werle, Anna, p. Lehrerin.
Thöbes, Agn., p. Lehrerin.
17 Steinbach, L., Kaufm.
Fischer, Chr., k. Maj. a. D.
Häckel, Karl, k. Finanz-Rechnungskommissär.
Cantzler, Henriette, Landgerichtsratswitwe.
Zorn, Jakob, Arbeiter.
18 *Emmerling, Joh., Schreinermeister.
Scharner, Walb., Lehrerstochter.
Schmitt, J., Schreiner.
Raup, Jos., Kaufmann.
Zorn, Lonchen, Privat.
Spätt, Lenchen, Oberförsterswitwe.
Krieger, Elise, Arztswtw.
Heerwagen, Gg., Kaufm.
Beck, Jak., Intend.-Sekr.
Wahlen, Ant., Oberpostdirektorstochter.
Emmerling, Johann, Schreinermeister.
Göpfert, Peter, Taglöhn.
18½ Endres, Ant., Priv.
Förster, J., Bahnexped.
Diener, A., Postadjunkt.
Büchler, Eduard, Lehrer.
Kühnreich, O., Posterpeditor I. Kl.
Müller, Nik., Schutzm.
20 Hartner, J. P., Rest. zur Blume.
Mahlmeister, A., Lehrerswitwe.
Ruckert, Ernst, Magist.-Sekretär.
Ziegler, Mich., Finanz-Rechnungs-Kommissär.
Urlaub, J. B., Holz- u. Kohlenhandlung.
Amrhein, B., Privatiere.
Maier, Jos., Finanzrechnungsrevisor.
Scholl, A., Lehrerswtw.
33 Prechtlein, Kaspar, Kaufmann.
Berg, Paul, Kaufmann.
Hauth, Jak., Amtsrichter.
Hauth, J. B., Amtsrichter a. D.
Dippert, H., Oberst a. D.
Köhler, Johann, Kaminkehrermeister.
Friedel, Joh., Privatier.
Englert, M., Trambahnf.
34 Hack, Aug., Bäckermst.
Fleischer, Herm., Metzger.
Baunach, B., Lehrerswe.
Kirchner, Christ., Sekretärswitwe.
Rückert, Lor., Bauführer.
Wolf, Bruno, Lehrer a. D.
Baunach, Lorenz, Volksschullehrer a. D.
Schmitt, Max, Bahnadj.
Riegel, Hedwig, Bezirksratstochter.
Riegel, A., Stiftsdame.
Schuhmann, G., Schriftf.
35 Beck, Marie, Oberamtsrichterswitwe.
Beck, Gretch., Privatiere.
Weber, B., Weinreisender.
Müller, L., Inspektorswe.
Handel, Elise, Prof.-We.
Boysen, M. Luise, Landgerichtsdirektorstochter.
Schierlitz, F., Regierungsratswitwe.
Lindner, Max, Prokurist.
Joa, Josef, Postgehilfe.
Roth, Mich., Invalide.
Eusemann, A., Schutzm.
36 Ströbert, A., Posterpeditor I. Kl.
Hallensleben, E., Kaufmannswitwe.
Eppeneder, Ulrich, k. Intendantur-Sekretär.
Brust, Heinr., Steinmetz.
Sauer, Marg., Witwe.
Händel, M., Obergeomet.
Heil, G., Straßenbahnf.
Fuß, Andr., Buchhalter.
Schwab, G., Kanzleigeh.
Kopisch, F., Buchhändler.
Geiß, Jak., Kaufmann.
37 Zorn, Rosa, Privat.
Werner, A., Försterswtw.
Köhl, J., Förster a. D.
Nützel, M., Strafanstaltsbuchhalter.
Werner, M., Kfmswtw.
Steinlein, F. H. L., Miss.-Pfarrer u. Sprachlehrer.
Gähme, M., Bauführersgattin.
Seubert, Val., Schreiner.
Kunde, F. L., Werkmeister.
Heilmann, Ad., Büttner.
Hoffmann, J., Privatiere.
Hoffmann, Marie, Priv.
Gerhart, Wilh., Wäscher.
38 Fuchs, Mich., Produktenhändler.
Weiß, Jos., Postadjunkt.
Bauer, M., Posterp. I. Kl.
Dietz, Phil., k. Forstamtsassessor a. D.
Gillitzer, S., Diplom-Ing.
Becker, F., Feldw. a. D.
39 (Witschka, E., Baumst.)
Hennemann, Dr. theol. K., k. Strafanstaltsgeistlich.
Zinser, Josef, k. Regierungsassessor.
Heisenberg, Dr. A., Gymnasialprof. u. Privatdoz.
Nörpel, J., Schreinerm.
42 (Henninger, Mich., Zimmergeschäft.)
Beck, Gg., Rechtsanwalt.
Kaufmann, A., Privatiere.
Lein, Aug., Postadjunkt.
Wieselberger, Michael, Stadtbauassessor.
Wehr, F., Volksschullehr.
Dinkel, H., Posterp. I. Kl.
Platz, J., Holzbildhauer.
Beck, Gg., Gerichtsbote.
43 (Emmerling, Joh., Schreinermeister.)
Bachmann, E., Kaufm.
Auffarth, Aug., Kaufm.
Schenk, K., Versich.-Insp.
Gilzinger, J., Schauspiel.
44 (Henninger, Mich., Zimmergeschäft.)
Rabb, Walp., Witwe.
Schießer, M., Schreinerm.
Neubert, Eduard, Sekretariatsgehilfe.
Kunkel, L., st. Kassenkontr.
Fischer, M., Kanzleifunkt.
Schlüter, Karl, Prokurist.
Ringelmann, M., Priv.
Dahinten, Josef, Lehrerobmann.
Plonner, Gg., Buchhalter.
Dölger, Marie, Privat.
Schmitt, Ludw., Posterpeditor I. Klasse.
Hufnagel, Konr., Telegr.-Mechaniker I. Klasse.
Albert, Elise, Postoberpackerswitwe.
45 (Wirth, Johann, Schreinermeister.)
Köderitz, J., Schutzmann.
Köster, Anna, Privatiere.
Klein, Wilh., Privatier.
Jünger, Pauline, Witwe.
46 (Henninger, Mich., Zimmermeister.)
Dorrer, F., Regierungsf.
Lorenz, W., Postmstrwitw
Schuster, L., Techniker.
Düll, A., Apothekerswtw.
Vonhausen, M., Privat.
Münch, Th., Exp.-Wtw.
Erb, Sim., Bahnadjunkt.
Steigerwald, Andr., Priv.
47 Wirth, Gg., Restaur. zum Linderhof.
Schwaab, Magd., Privat.
Düring, L., Regierungsb.
Herbig, B., Not.-Buchh.
Neumann, Max., Privat.
Büttner, Josefine, Priv.
Braun, W., Reg.-Funkt
Senft, A., Anwaltsbuchh.
Senft, S., Amtsrichter.
Senft, F., Aktuar.
Senft, G., Mag.-Offiz.

Jäger-Straße[1]).

(X. [Zellerau-] Bezirk. Zweigt von der Höchbergerstr. rechts ab und führt zur Schützenstr. und nach der Zeller Waldspitze.)

A B 4.

[1]) Früher der sog. Eselsweg.

2 (Fiederling, Ad., Ing. und Baumeister.)
Weber, Max, Leutnant im k. 9. Inf.-Regt. u. Bezirksadjutant.
Dürr, Dora, Kleidermach.
Großmann, Alb., Kellner.
Rausch, K., Geschäftsführ.
Dahinten, Simon, Posterpeditor I. Kl.
Seiffarth, Karl, k. Garnisonsverwaltungskontr.
Hertlein, Gg., Vizefeldw. u. Meister a. Bekl.-Amt.
Ringelmann, Fr., Lehrer.
Isenberg, F., Schneider.
Klüpfel, N., Telegraphenbau-Werkführer.
3 (Vornberger, A., Fabr.)
Staab, G., Laternanzünd.
Glücker, Ulr., Steinhauer.
4 (Zitter, Konrad, Produktenhändler.)
Buhl, Andr., Privatier.
Gerschütz, F., Mag.-Arb.
Hofmann, Wilh., Friseur.
Berney, Moses, Priv.

Köth, Aler., Wagner.
Emmert, Franz, Portier.
Leipold, Eva, Lehrersw.
Cleve, W., Reisender.
Englert, W., Büttnerswe.
Blöchl, Franz, Brauer.
6 *Winter, T. A., Tünchermeister.
Nelkenstock, H., Schreiner.
Schneider, Ph., Taglöhn.
Fuchs, Anna, Wäscherin.
Koberstein, G., Brauer.
Hügelschäffer, F., Brauer.
Mutzbauer, G., Brauer.
Schmitt, Gretchen, Kaminkehrerswitwe.
Bach, Fr., Büttner.
8 (Stadtgemeinde.)
Feuerhaus Zellerau.
9 Kinzy, Karl, Sattlerm.
11 (Lannig, Th., Oekon.)
Schober, Gg., Heizer.
Jander, Karl, Erdarbeit.
Schelbert, A., Schmiedgh.
Engelbrecht, Hel., Witwe.
Debes, F., Schneidermstr.
13 Mayer, A., Kaminkehrermeister.
18 *Kurz, F. J. Söhne, Kessel- u. Kupferschmiederei, Metallwaren- u. Pumpenfabrik.
*Kurz, J. N., Metallwarenfabrikant.
*Kurz, Frdr., Metallwarenfabrikant.
Grieß, Adam, Expedient.
Imhof, K., Magnetopath.
Schmitt, K., Oberfeuerw.
Schaefer, W., Buchhalter.
Karg, H., Oberfeuerwerk.
Jordan, H., Kellermeister.

Jakob-Straße.

(VI. [Rennweg-] Bezirk. Zieht von der Rennweger-glacisstr., links an der Sektkellerei J. Oppmann vorbei, in östl. Richtung.)
G H 3 4.

— (**Pfaff**, Karl, Kunst- u. Handelsgärtner.)
*Hoffmann, M., Witwe, Kunst- u. Handelsgärtn. „Tabatteldil".
2 (Herold, Fr., Fabrikt.)
Trost, Melchior, Kutscher.
4 (Herold, Fr., Fabrikt.)
*Kratz, H., & Cie., Baumeister (Werkpl.).
Koch, Georg, Pferdeknecht.

—) Vom Bauherrn Dr. Karl Gottfr. Semper, Univ.-Prof. der Zoologie, „Tabatteldil", benannt d. h. Haus des guten Herrn; Taba = heilig, unverletzlich, Herr, Herrscher; atta = gut, aber zugleich auch Vater, el — Genetivform; dil — diele = Haus; demnach Taba atta el dil oder Tab' att' el dil.

Im Hammel.

(IV. [Neumünster-]Bezirk. Verbindet in einer Biegung den Dominikanerplatz mit dem Innern Graben.)
E 3.

1 Hofmann, Julie, Schreinermeisterswitw.
Buchner, Rud., Kaufmann (Werkst. u. Lager).
Oesterreicher, Albert, & Mich. Neun, Bau- u. Möbelschrein. (Werkst.).
Graber, Gg., Kartoffelhdl.
Rost, G., Schuhmacherm.
Gado, Jak., Gerichtstax. u. Tapeziermeister.
Reinhard, O., Näherin.
Mohrmann, K., Lackierergehilfe.
2 Ziegler, G., Dachdeckermeister.
Lindner, M., Reisender.
Reißmann, G., Schneidermeister.

1) Zum Hammel.

Ingolstadter-Hof [1]).

(IV. [Neumünster-]Bezirk. Durch zwei Tore mit d. Domerpfarrgasse und der Maxstr. [an der Schrannenhalle] verbunden.)
E F 3.

[1]) Nach dem Dorfe Ingolstadt bei Ochsenfurt benannt.

1 Beez, Philipp., Priv.
Hörner, A. M., Köchin.
Roth, Anna, Privatiere.
Attenkover, J., Buchbind.
Müller, Elis., Witwe.
2 (Grätz, Geschwister.)
Seufert, Veronika, Produktenhändlersgattin.
Querberitz, Anna, Weißnäherin.
Fromm, Kath., Privat.
Wahler, Ther., Verkäuf.
3 Wolz, Phil., Bäckerm.
Schlegel, G., Eisendreher.
Füller, Joh., Bahnarb.
4 Dittmeier, Ad., Privat.
Schemm, Joh., p. Wagenwärter.
Schmitt, M., Wäscherin.
Weigand, M., Schneidermeister.
5 Mergenthaler, Geschwister.
Mergenthaler, M., Kleidermacherin.
Mergenthaler, Rosa, Schlossermeisterstochter.
Mergenthaler, Barbara, Schlossermeisterstochter.
Bayer, Andr., Bäckergeh.
6 (Schöner, A., Hotelbes.)
Berner, F., Kohlenführer.
Seitz, L., Postbureaudien.
7 Kohlmüller, S., Schuhmachermeisterstochter.
Lutz, Stephan, Kaminkehrergeschäftsführer.
Manger, Mich., Gärtner.
Schiefer, A., Schneiderm.
Schneider, J., Flaschenbierhändler.
Conrath, Lud., Schäftenmacher.
Kraus, A., Schreinm.-W.
Körner, M., Schuhmm. (Werkstätte).
10 (Hümmer, A. Marie, Gärtn.-Witwe.)
Emmerling, B., Witwe.
Schell, Franz, Kutscher.
Fuchs, Gg., Schreiner.
Wolf, Bab., Zugeherin.
11 Imhof, Frz., Kunstvereinsd. u. Produktenh.
12 (Dompfarreistiftung.)
Friedrich, Rosine, Privat.
Friedrich, Franz., Priv.
Grätz, G., Dompfarrkirch.
Grätz, A. M., Privatiere.
Korb, Marg., Büglerin.

Innerer Graben.

(IV. [Neumünster-]Bezirk. V. d. Karmelitenstr. paralt. m. d. Juliuspromen. laufend bis zum Dominikanerplatz und Grabenberg.)
D E 3.

1 Königer, Geschwister.
Königer, A., Kond. u. Caf.
Laubreis, L., Witwe.
Köhler, Marg., Holzbildhauerswitwe.
Krapf, Val., Pensionist.
Fischer, Eva, Privatiere.
Kastner, J., Techniker.
Grimm, K., Pensionist.
Schmitt, Engelbert, städt. Taglöhner.
2 *Schenk, Gg., Metzgerm.
Heipelein, A., Schneidermeister.
Hofmann, Ch., Stationsd.
Lutz, Gg., Schuhmacher.
Wittmann, J., Stationsd.
3 (Reichert, Josefa.)
Reichert, Peter, Herrnkleidergeschäftsinhaber.
Weißmann, S. und J. Lasser, Warenkreditgeschäft (Laden).
Uehlein, Peter, Kaufm.
Gärtner, G., Schneiderin.
Bischoff, Marg., Modist.
Gundling, J. A., Schriftf.
Kasimir, Agatha, Bahnwärterswitwe.
4 *Saus, A., Schweinemetzger.
Klemenz, M., Kontrolleur.
Jooß, Anna Marie, Näh.
5 Gütter, Wilh., Mech.
Café Gütter.
Wadenklee, Dor., Priv.
Kamleiter, M., Näherin.
Fleischmann, Marie, Zugeherin.
6 Beck, Georg, Kuttler.
Baldi, Marie, Privat.
Wenisch, Franz, Dekorationsmaler.
7 Ströbel, Seb., Restaur.
Hümmer, Joh., Lagerarb.
Schübel, K., Privatiere.
Stühler, F., Schneiderm.
Schramm, Anna, Wäsch.
8 Wörle, Ph., Privatier.
Leimeister, A., Kartoffelhändlerswitwe.
Hofmann, Christ., Schneidermeister.
Wörle, Gg., Rentamtsgeh.
Dodel, P., Chirurg.
Hälbig, A., Schneidermstr.
Hofmann, B., Maurer.
Lorenz, Marg., Witwe.
9 Götz, K., Schneiderm.
Guggenburger, Kaspar, Schuhmachermeister.
Hasensahl, Peter, Erdarb.
Häusler, Kath., Zeitungsträgerin.
10 (Bürgerspitalstiftg.)
Lurz, K., Postoberkond.
Roßmann, Jos., Magistr.-Sekretär.
Straub, A., Warenagent.
Grünewald, G., Kellerm.
Markert, M., Stadtkäm.
11 (Vergl. Juliuspromenade 2 1/3.)
12 Holländer, G., Kammmachermeister.
Limpert, Aug., Brauer.
Münch, S. M., Schneidm.
13 (Brauhaus Würzb.)
Braun, Kasp., Restaurat. z. Schieferstein.
Schauer, Th., Schuhmm.
Förster, Gg., Sattlerm.
Ziegler, Kilian, Metzger.
Ziegler, F., Obsthdlerin.
Ebert, Nikol., Schutzm.
Kraus, J., Maschinenhausgehilfe.
14 Meder, Av., Schlossermeisterswitwe.
Meder, Karl, Kaufmann.
Meder, Aug., Schlosser.
Stemmer, J. Gg., Pens.
Sommer, C., appr. Arzt.
15 (Werner, Martin, Braereibes. in Poppenhausen.)
Winkler, Melch., Restaur. zum „Mocca".

9) Geburtshaus des berühmten Tonkünstlers Abt Gg. Josef Vogler, geb. 1749, gest. 1814.

Thomas, B., Musiklehrerstochter.
Glasmacher, Heinrich, Apotheker.
Nörr, W., Möbelschreiner.
Gresser, Jos., Messerschmiedmeisterswitwe.
Gresser, Joh., Zitherlehr.
Fleischmann, K., Witwe.
16 Seufert, S., Prodhdlr.
Fleder, Andr., Metzger.
Willner, Joh., Schuhmm.
17 Reisweber, August, Friseur u. Hühneraugenoperateur.
Faulstich, J., Schneiderm.
Eichelmann, Fr., Kellner.
Kraus, Kunig., Witwe.
Kraus, Marg., Kleidermacherin.
Baumann, G. K., Schriftf.
18 Karches, Geschwister.
Karches, J., Schreinerm.
Karches, Marie, Privat.
Mauder, Anna, Witwe.
Mauder, G., Damenschn.
Endres, Martin, Agent.
19 *Lindner, Jul., Fett- u. Farbwarenhandlg.
20 *Kastanienbaum, R., u. ***Kastanienbaum**, J., Eisen-, Glas- u. Metallgeschäfts-Inhaberinnen.
21 Zehnder, Metzgermst.
Schäfer, B., Milchhdlrin.
Heinrich, Seb., städt. Arb.
Heinrich, M., Stationsgh.
Stühler, Jgn., Briefträg.
22 *Ziegler, M., Weingutsbesitzer.
*Ziegler, M., Weinhdlg. (Comptoir.)
Ziegler, Hans, Weinhdl. (Inh. d. Fa. M. Ziegler.)
23 Schäfer, Ph. H., Rest. z. Loreley.
Gipp, Leop., Kaufmann.
Werb, Burk., Schneiderm.
König, Jos., Schneiderm.
Martin, Sim., Büttner.
24 Schubert, S., Sekr.-W.
Baumgärtner, F., Buchbindermstr. (Geschäftsl.)
25 (Geßner, Michael).
Meindel, Marie, Stellenvermittlerin.
Eckert, Joh., Tapezier.
Schmitt, Seb., Schneidm.
Wießinger, Anna, Oberkellnerswitwe.
Scherer, Marie, Näherin.
26/28 Kreiner, Margar., Oberkondukteurswitwe.
Antlitz, M., Prdkthdlerin.
Dümig, F., Steinmetzpal.
27 *Geßner, Michael, Besitz. der Weinwirtsch. zur gold. Traube.

16) Zum Gugelhahn.
18) Ehem. Entbindungshaus.

Kehr, F. M., Maschinenhausgehilfe.
Stoll, Bernh., Kaufm.
30 Weber, L., Schuhmm.
Stephan, Kath., Postoberpackerswitwe.
31/33 *Müller, Martin, Restaurateur.
Vogel, D., Häfnermstrsw.
*Vogel, Hans, Häfnerm.
Sahr, B., Zugführersw.
Weiglein, Gg., Postkond.
Konrad, K., Schuhmmstr.
Bieringer, S., Witwe.
32 Beckert, Ph., Privat.
Beck, L., Produktenhändlr.
Gehrig, Ant., Kaufmann.
34 Leimeister, Anna, Produktenhändlerin.
35 Dörflein, Georg, Bürstenfabrikant.
Walther, R., Klaviertechn.
Schober, F., Schneiderm.
36 (Dünninger, A. u. B., Chirurgentöchter.)
Henninger, B., Wäscherin.
Gerner, Sabine, Witwe.
Pfingstl, F., Telegr.-Mech.
Baak, George, Installat.
Kern, Kasp., Schneiderm.
Grießinger, Th., Witwe.
Büchl, Hildegard, Witwe.
Pröls, Anna, Zugeherin.
37 Dülk, Alois, Bäckerm.
Brönner, D., Gesch.-Pack.
Bumm, Gg., chir. Instrumentenmacher.
38 (Blum, Marie und Auguste.)
Konrad, F., Mechaniker.
Leipold, Jakob, Tapezier u. Dekorateur.
Reismann, Dr. Martin, Assistenzarzt.
Lutz, Josefine, Damenschneiderin.
Rathgeber, M., Zugführ.
Bötsch, Joh., Schuhmm.
Siebenhaar, Georg, Maschinenstrickerei.
Blum, B., k. Postoffiz. a. D.
Ledermann, Fr., Schneid.
Trautner, S., Erdarbeiter.
Trautner, M., Arbeiterin.
39 Schmitt, G. Franz, Weinhändler.
Schmitt, Ad., Elektrotechn.
Gloggengießer, J., Uhrm.
Hub, Marie, Hebamme.
Hub, J. A., Faktor.
Schneider, J. P., Schneidermeister.
Kraft, Karl, Geschäftsreis.
Hofmann, J., Schuhmm.
Großer, St., Hausdiener.
40 (Leipold, M., Baum.)
*Thaler, Geschw., Rest.
*Schneller, G., Schieferdeckermeister.
Mock, F., Bremser.
Nägerl, Kon., Kaufmann.

38) Zum kleinen Hammel.

Sauer, Matthias, Packer.
Müller, Th., Hausm.-We.
40½ (Leipold, Mich., Baumeister.)
Popp, Henriette, Gerichtsvollzieherswitwe.
Kraus, Michael, Herrenkleidergeschäft.
Lange, Emm., Musiklehrer.
Hauck, Karl, Kaufmann.
41 Mohr, K. F., Hausd.
Unterfichter, K., Friseur, (Frisiersalon).
Flurschütz, S., Schuhmm.
Kraus, Ludw., Schuhmm.
Späth, Joh., Güterlader.
Seuffert, M., Kinderfrau.
Schönberger, E., Zugeher.
Bey, Franz, Fuhrknecht.
42 Kleinschnitz, A., Priv.
Mees, Mich., Restaurat. und Cafétier z. Dominikaner.
*Hippeli, O., Rechtsanw. (Kanzlei).
Neubert, Elise, Privatiere.
Hoehn, Wilh., Kaufmann.
Schmitt, Fr., Zimmerm.
43 Keidel, Marg., Privat.
Keidel, Anna, Privatier.
Kugler, G. J., Schuhmm.
Schneider, Eug., Schneidermeister.
Schneider, Max, Schneidermeister.
Henkel, Alois, Heizer.
Bühl, Jakob, Friseur.
Bühl, Betti, Damenfris.
45 *Weindling, Moritz, Metzgerbedarfsartikelhl.
Wüchner, J. G., Schrein.
Dittmann, Anna, Privat.
Herrmann, Marie, Priv.
Reuther, Marzellin, Inspektionsbeamter.
47 *Unterfichter, Frdr., Damen-Friseur.
Herbert, S., Immobilag.
Sauer, Nik., Schlosserm.
Sauer, Gr., Schneiderin.
Natterer, A., Elektrotechn.
49 Lang, Rosa, Witwe.
Schmitt, Gg. S., Buchbinderei und Papierwarenfabrik (Eingang Juliuspromenade).
Weinig, Babette, Witwe.
Baumann, K., Handelsm.
51 Glück, H., Bäckermstr.
*Knorr, Kas., Spezial-Damen-Atelier u. Werkstatt für Orthopädie.
Schmitt, G. S., Cigarrenhandlung (Laden).
Schindelmann, Geschw., Damenschneiderei.
Römmelt, Jak., Verkäuf.
Schießer, G., Schneiderm.
Bayer, Bab., Witwe.
Dieterich, K., Kaufmann.
53 *Breiting, J., Essig- u. Likörfabrik.
55 Danner, Bab., Rest.-Witwe.
Bullinger, Christ., Café Julia.
Rottenberger, G., Heizer.
Schubert, M., Kaufmwe.
Hartmann, S., Kolport.
Albert, J., Versich.-Insp.
57 Evangel. Arbeiterverein.
Pfeiffer, Joh., Restaurat.
Herberge zur Heimat.
Hoppe, W., Hausvater.
59 Eydam, E., Privatiere.
Eydam, W., Lampenfabr. (Inh.: Siebert, Ad.)
Schmidt, Ad., Kaufm.
Hümpfner, Schneiderm.

53) Zum Klettenbaum.
59) Das ehem. Elisabethenhaus mit Kapelle.

Johanniter-Gasse siehe auch **Obere Johanniter-Gasse.**

Johanniter-Gasse [1].

(VII. [Peter-]Bezirk. Von der Kaserng. bezw. vom Oberen Mainkai nach dem Johanniterplatz führend.)

D 5.

1) Nach der ehemaligen Komturei des Johanniter-Ritterordens (jetzt Johanniter-Platz Nr. 2) benannt.

1 (Gram, Karl.)
Dreitz, L., Korb- und Sesselflechterei.
2 Winter, C. A., Privat.
Weber, Th., Lehrer a. D.
Bonfig, Theod., Lehrer.
Lurz, Karl, Metzgerm.
Oegg, Mina, Landger.-Rats-Witwe.
Schnell, Therese, Forstmeisterstochter.
Gloetzner, L., k. Professor an der k. Musikschule.
Scherer, Fr., Oberamtsrichterswitwe.
Scherer, Dr. phil. et theol. Christoph, Privatdoz.
Lengauer, k. Konrektor.
Herold, Marg., Stadtschullehrerin.
Wehner, H., Schreinermst. (Werkstätte).
3 Hofmann, A., Priv.
*Hofmann, F., Holz- u. Kohlenhändler.
Hoffmann, Gustav, Postbureaudiener.
Knauer, Hans, Aktuar.
Burger, Marg., Büglerin.
3½ *Lutz, K., Bau- u. Möbelschreinerei.

Eck, Zacharias, Privat.
Eck, Jakob, Buchhalter.
Günther, S., Rechtspraktikant.
Kleemann, S., Warenagent.
Werner, M., Schreinerswitwe.
Blümm, L., Ziviltransp.
4 Mohr, J., Kleiderhdlr.
Stadtmüller, J., Mechan.
Müller, Barb., Wäscher.
Kindler, H., Impressario.
5 (Rex, Laz., Mehlhdlr. in Darmstadt.)
Staub, F., Kolonialwhdlr.
Schloß, L., Viktualienhdlr.
Brehm, Gg., Blumenbinderei.
Betz, L., Schneidermstr.
6 (Mohr, J., Kleiderhdl.)
Gottwald, Marg., Witwe.
Mirus, Gg., Holzbildhdlr.
Koch, Gg., Erdarbeiter.
Martin, Th., Preßvergold.
7 *Wolf, Max., Inh. d. F. Chr. Wolf We., Mineralwasserf. z. rot. Kreuz.
*Wolf, Mich., Prokurist.
Eichelsbacher, Friedrich, k. Bahnexpeditor.
8 (Urlaub, Priv. i. Wiesb.)
Dieck, Arnold, Kaufmann.
Ebert, M., Goldarb.-Wt.
*Oppenheimer, E., Agent.
Dosch, Ad., Poliz.-Insp.
Lang, Joh., Privatier.
Lang, Karl, Kaufmann.
Lang, Ferd., Kaufmann.
Burger, Emma, Sekr.-W.
Straub, Andr., Kriminalwachtmeister.
Häfelein, M., Musiklehr.
Wittmann, S., Damenschneiderin.
Bauer, Bruno, Privatier.
Lock, Lona, Privatiere.
Lehnig, Gustav, Eisenhdl.
10 Pfau, P., Schmiedem.
Müller, Ad., Schreiner.
Hank, Rich., Gärtnergeh.
Troschke, Albert, Möbeltransportgeschäft.
Martin, Fr., Schneider.
Knenlein, B., Händlerin.
Knenlein, L., Palier.
Schmitt, Josef, Tapezier.
Kitz, Jos., Schneiderin.
Kitz, Marg., Witwe.
Walter, Babette, Zugeh.
Väth, Fr., Schneiderm.
12 Röth, J., Schreinerm.
Neidning, E., Eierhändln.
Fuchsberger, J., Spengl.
Renner, Joh., Taglöhner.
Kern, Vinz., Dienstmann.
14 Dotter, Th., Drechslermeister.
Lummel, G. J., Arbeiter.
Baumann, D., Zugeherin.
Meyer, L., Buchdrucker.
Huller, Anna, Taglöhn.
Reffel, A., Zugeherin.
16 Anforg, F., Büchsenm.
Ansbacher, D., Lederhdlg.
Ansbacher, Jos., Kaufm.
Halle, Gers., Kaufmann.
Rosenthal, Laz., Holzhdl.
Rosenthal, Jos., Privat.
Goldschmidt, Felix, Weinhandlung.
Wirth, Heinrich, Wäschefabrikinhaber.
Wirth, Albert, Wäschefabrikinhaber.

16) Zur Henne.

Johanniter-Platz.

(VII. [Peter-] Bezirk. Zwischen Augustiner- und Sanderstraße.)

D E 5.

1 Moritz, P., Kaufmann.
Schnackig, L., Zuschneid.
Finkenberger, Leo, Archit.
2 Seligsberger, Geschw.
*Seligsberger, S., Wwe., Möbel-Ausstattungsgeschäft u. Antiquitätenhdl.
Baumeister, J., Restaur. zum Deutschen Hof.
*Seligsberger, B., Kaufmannswitwe.
Seligsberger, Ernestine, Möbelhändlerin.
Seligsberger, Simon, Möbelhändler.
Seligsberger, Siegmund, Möbelhändler.
*Stumpf, Dr. J., k. Univ.-Prof. u. k. Landgerichtsarzt.
Kittel, J., Regiergsr. a. D.
3 *Herrmann, Valentin, Schweinemetzger.
Reulein, L., k. Posterped.
Roth, Magd., Wärterin.
Schießler, Dora, Monteurswitwe.
4 Oechsner, M. u. Fr., Weinhandlung.
Oechsner, Fr., Weinhdlr.
Oechsner, B., Privat.
Fischer, G., Großhdlrswe.
Schauer, B., k. Oberamtsrichter a. D.
Behr, Sabine, Privat.
Behr, F., k. Bahnoberexpd.
Tachauer, Dr. G., Relig.-Lehrer.
Goldstein, Sim., Kaufm.
Herzing, Regine, Priv.
Becher, Ferd., Reisender.
Uzuber, Wilh., Kaufm.
Schmitt, M., Magnetopathin.
Dehner, K., Zivilingen.
Weinkamer, Marie, Priv.
Schiestl, M., Bildhauer.
Schiestl, Heinr., ak. Bildh.
Schmitt, O., Lehrerswtw.
Eisemann, Elise, Privat.
Eisemann, Dor., Privat.
Redelberger, A., Hausm. u. Gärtner.
5 (Rosenthal, H., Priv.)
Walter, Barb., Witwe.
Döhler, Fried., Wäscherin.
7 *Bernhard, K., Kondit.
9 *Oechsner, M., Bäcker und Weinwirt.
Dotter, Emilie, Privat.
Schmidt, J., Postoberkondukteur.
Zängler, A., Schutzmann.
Burkard, A., Fabrikarb.
Johannes, G., Zugeherin.
Winter, Andr., Schlosser.

8) Zur Waffen nächst dem Johanniterhof.
10) Der vormalige Johannitergarten.

Josef-Platz.

(III. [Grombühl-] Bezirk. Südlich von der Steinheilstr. gelegen.)

H 1.

1 (Wurm, Ad., Brauereibesitzer, Werneck.)
Heßmer, Josef, Restaur. z. St. Josef.
Wolf, C., Fabrikarbeiter.
Lechner, F., Schreinerm.
Brust, Nikol., Maurer.
Schreppel, Th., städt. Arb.
Eckart, Joh., Ablöswärt.
Gößmann, Kasp., Lok.-Heizer.
2 (Kathol. Kirchenbauverein Grombühl.) St. Josefskirche.
3 Wöhrer, Mich., Stationsmeister.
Rothdauscher, Friedrich, Fabrikarbeiter.
Schulze, Marg., Produktenhändlerin.
Werthmann, Philipp, Wagenwärtergehilfe.
Endres, M. J., Exped.
Vorndran, A., Kanzleigeh.
Altmann, Gg. M., Install.
Faust, El., Büglerin.
Fiedler, Lor., Arbeiter.
5 (Bayer. Notenbank.)
Inderwies, B., Stationsmeisterswitwe.
Rupprecht, Joh., Kutscher.
Fleischmann, Elise, Priv.
Göpfert, J., Telegr.-Arb.
Neckermann, J., Hausmetzger.
Blendinger, G., Wagenw.
Tremer, Lud., Kondukt.
Aufmuth, J., Stationsgehilfe.
Schwinn, M., Kirchner.
Karg, Josef, Schriftsetzer.
7 Vogel, K., Briefträger.
Jahritorfer, F., Schlosser.
Albrecht, F., Steinhauer.
Hornung, Gg., Schreiner.
Flechtner, H., Reg.-Funkt.

2) Das ehemalige St. Oswaldspital und die daraus entstandene Johanniter-Ordens-Komturei samt Kirche.

Josef-Straße.

(III. [Grombühl-] Bezirk. Verbindet die Steinheilstraße mit dem Josefplatz.)

H 1.

2 Bühler, R., Büttnerm.
Schömig, Frz., Restaur. zum Josefshof.
Stopfer, Bab., Witwe.
Sauer, Joh., Lokomotivf.
Zenker, G., Kondukteur.
Höfler, A., Postbedienst.
Herrmann, H., Postgeh.
Brünner, Ph., städt. Arb.

Julius-Promenade[1])

(mit Ochsenplatz).

(Nord: I. [Pleicher-] Bezirk, Süd: IV. [Neumünster-] Bezirk. Zieht vom Ausgang der Karmelitenstraße ostwärts bis zur Einmündung der Kaiserstraße, Theaterstraße und Hauger-Pfarrgasse; auf der südlichen Straßenseite tragen die Häuser vielfach ihre Nummern rückwärts im Inneren Graben.)

D E 3.

[1]) Nach Fürstbischof Julius Echter von Mespelbrunn, dem Gründer des Juliusspitals und der Universität benannt.
Die untere oder Spitalpromenade wurde angelegt 1764, die obere oder Hofpromenade in den 1780er Jahren.

1 *Borst, F., Lith. Kunstanstalt u. Etikettenfab.
Luthardt, Chr., Redakteur u. Schriftsteller.
2 *Landauer, M., Apoth.-Besitz. (Hirschapotheke).
Doehling, H., Apotheker.
Hirsch, Hans, Apotheker.
2 1/3 Roos, Kath., Privat.
Ball, M., Schuhmachm. (Werkst., Eingang Inn. Graben 11.)
Mahlmeister, W., Kellner.
Braun, Franz, Schneider.
3 Schmitt, Rest. z. Ochsen.
Götz, P., Nachtfeuerm.
Götz, Val., Maurer.
Flock, S., v. Zugführer.
Grömling, M., Wagenw.
Pfrang, Gg., Auslaufer.
Leitner, Gg., Bahnarb.
3 1/2 (Fuldheim, Zak.)
Dormann, Ad., Prodhdlr.

3) Ehemals Herberge und Eigentum der Metzgerzunft.

Reiß, A., Kuttler.
Krieger, B., Kuttlersw.
Held, F., Kleidermacherin.
Döblinger, G., Spengler.
Höppel, A., Schneiderm.
Oppenheimer, Ther., Priv.
Oppenheimer, B., Damenkonfektion.
Schlamme, N., Weinhdl.
4 *Unterfichter, Friedr., Damenfriseur.
Maul, Karl, Bahnerped.
Bloß, Jos., Kaufmann.
4½ *Ott, Fritz, Weingroßhändler.
*Ott, Fr. C., Deutsches Spezialeinfuhrh. griech. Edelweine.
Broderjen, P., Kellerm.
5 *Wolz, Jos., Gastwirt zum „Strauß".
*Stern, N., Kfm., Würzb. Glas- u. Holzmanufakt.
Brehm, Gg., Buchdruck.
Rindsberger, Meta, Priv.
Löwenberger, Rika, Priv.
Brust, S., Viktualienhdlr.
Linz, B., Viehhändler.
*Lewald, M., Häutehdlr.
Braun, Marie, Privat.
Weippert, Marg., Witwe.
Thomas, Otto, Schuhmm.
Güßmann, Kun., Holzmacherin.
Günther, J., Schriftsetzer.
Hippeli, Frid., Friseur.
Neeser, Monika, Witwe.
Philipp, A., Zugeherin.
Michel, Andr., Privatier.
6 Klingler, V., Besitzer des Gasthauses z. „Stadt Würzburg".
Greiner, L., Friseur (Lad).
Langer, Jak., Restaurat. z. Stadt Würzburg.
*Guttmann, Ch., Waren- u. Möbel-Kredithaus.
Neustädter, Geschwister, Korsettenhaus.
7 (Stadtgemeinde.)
Pleich. Schulhaus.
Holzheimer, J., Hausm.
Bundschuh, Josef, städt. Kassediener.
Rüger, Johann, Heizer.
Eßl, J., Polizeioberwachtmeister.
Schwinn, A., Accisnachg.
Heun, Hans, Oberlehrer.
9 (Arens, Dr. K., Augen-Arzt.)
*Dr. Arens Privataugenklinik (vorm. Dr. Bäuerleins Augenklinik).
Weigand, P., Wagenw.

4½) Genannt Hof zum gold. Löwen oder zum großen oder kleinen Greifenstein, vormals das fürstlich Salmsche Palais.

7) Das ehem. Strafarbeitshaus; im Jahre 1867 von der Stadtgemeinde gekauft und zu Schulen eingerichtet.

11 *Arens, Dr. K., Augen-Arzt.
*Dr. Arens Privataugenklinik (vorm. Dr. Bäuerleins Augenklinik).
13 *Staudenraus, Frz., Buchdruckereibesitzer.
*Türk, J., Chirurg.
Aumüller, J., Schutzm.
Muselmann, C., Arbeiter.
Selig, Hugo, Kaufmann.
Sellmann, M., Monteur.
15 (Lindner, F., Bahnsp.)
*Lagerhaus der Firma Isid. Biernikel.
17 *Frisch, Dr., prakt. Arzt u. Spezialarzt f. Lichtth.
*Mediz. Lichtheilanstalt.
Gros, Gg., Mg.-Sek. a. D.
Streiter, Ph., Brandversicherungs-Inspekt.-T.
17½ (Löser, Dr. Wend., prakt. Arzt.)
Schlapp, Louis, Friseur z. „Stelzenecke".
Reuß, S., Schutzmann.
Wildner, M., Damenschn.
Lungershausen, Alma, Privatiere.
Zembsch, Hch., Inspektor.
Herrligkoffer, K., Doktors-Witwe.
Gerhard, Gg., Büttnerm.
Heßdörfer, Eduard, Maschinenarbeiter.
Stein, Js., Metzgermstr.
19 (*Juliusspitalstiftg.)
*Rosenberger, G., k. Insp. u. Hauptkassekontrolleur.
Schäfer, Vitus, Privatier.
Leube, Dr. M., Ass.-Arzt.
Lüdke, Dr. H., Ass.-Arzt.
Flörken, Dr. H., Ass.-Arzt.
Mehler, Ludw., Heilgeh.
Braunwart, Th., pharm. Assistent.
Scheblein, A., pharm. Ass.
*Schuler, G., Pfarrer, geistl. Rat u. Oberpflegamtsrat.
Hesse, Dr. K., Assist.-Arzt.
Fleischer, Mich., Kaplan.
Schuck, Joh., Kaplan.
Hofmann, Dr. H., Assist.-Arzt.
Kappis, Dr. A., Ass.-Arzt.
Auth, Marg. Oberköchin.
Martin, M., Weißz.-Aufs.
Endres, juliusfp. Mühlp.
21 Feile, J., Bildhauer.
Loffen, W., Rest. z. Julius Echter (Eing. Klinikstr.).

17) Das vormalige kurfürstliche Brauhaus.

19) Der ehemalige Judenleichenacker. Der Bau des Juliusspitales wurde vollendet im Jahre 1579 nach einer Bauzeit von nur 3 Jahren. Vor dem Juliusspitale auf der Promenade steht das Standbild d. Stifters, Fürstbischof Julius Echter von Mespelbrunn, geb. 18. März 1544, gest. 13. Sept. 1617; er regierte 44 Jahre.

*Sans, Alb., Schweinem.
Müller, Mich., Cigarrenimport.
Engelhardt, Aug., Restaurateurswitwe.
27 Haßloch, Th., Cafet.
*Brehm, Georg, Hoflief., Herrengarderobengesch.
*Café Wittelsbach.
*Frank, M., pr. Zahnarzt.
Frank, S., Witwe.
*Freudenthal II, Dr. Fel., Rechtsanwalt (Bureau).
29/31 *Schäfer, Bäckerm.
Rösch, Chr., Cigarr.- u. Tabakhandlung (Laden).
Neumann, Alb., Kaufm.
Steiner, A., Schirmfabrik.
Wölfel, Konr., Konditor.
Stelzer, Dr. Art., pr. Arzt.
Schneider, A. F., Stabsauditeur a. D.
Frank, Friederike, Dam.-Konfektion i. F. A. Frank.
Schilling, H., Mechaniker u. Optiker.
33 (Sattler, Dr. L. u. J. G. Reiderts Erben.)
Krug, K., Kolonialwarenhändler.
Schmitt, P., Buchbindermeister u. Papierhdlg.
Mainberger & Bühler, Herrengarderobengesch. (Laden).
Göthel, O., Kaufmann.
*Laubheimer, K., Weingroßhändler.
Poll von Pollenburg, H., Privatiere.

Kärner-Gasse.

(IV. [Neumünster-] Bezirk. Führt parallel der Karmelitenstraße vom Gasth. z. Anker bis zur Fleischbank.)

D 3 4.

1 (Oechsner, Valentin, Baumaterialienhändlr.)
Eydel, G., Schneidermstr.
Eydel, B., Stadthebamme.
2 (Würth, C. A., Kunstschlosserei.)
Kamberger, Joh. Konrad, Fuhrmann.
Schuhmann, L., Gärtner.
Schäfer, Kath., Schutzmannswitwe.
Wald, Klara, Taglöhner.
Tempel, Joh., Gasarb.
3 Amend, Marg., Holzhändlerswitwe.
Amend, Lorenz, Schiffer und Holzhändler.
Seitz, Fr., Möbelpacker.
4 Betz, Elise, Kärnerswe.
Barthel, Magd., Zugeher.
Rauch, Barb., Viktualienhändlerin.

5/7 *Würth, C. A., Kunstschlosser u. Gitterstrick.
*Würth, C. A., jr., Kunstschlosser.
6 (Mayer, Anton) und Huth, Kilian, Kaufm.
Huth, Marg., Privatiere.
Metzger, Pet., Tapezier.
8 (Säger, Kunigunde.)
Schick, Leonhard, Tagl.
Säger, A., Schreinermstr.
Kohlhepp, Jos., Lackierer.
Stephan, Herm., Steindr.
9 Seuffert, A., Kärnersw.
Nungeß, Anton, Holzspalt.
10 Schmitt, E., Güterführerswitwe.
Weigand, G., Steinhauer.
11 (Stadtgemeinde.)
Lochner, K., Fuhrwerkbes.
12 (Dorsch, Michael.)
Popp, Seb., Schuhmm.
Kolb, Marg., Zugeherin.
13 (Wolpert, Eva.)
Wohlfahrt, Joh., Fuhrwerksbesitzer.
14 (Dorsch, Michael.)
*Dorsch, M., jr., Schuhfabrik (Werkst. u. Lager).
Konrad, A., städt. Arbeit.
Stahl, Josefa, Zugeherin.
Kirsch, Barb., Wäscherin.
15 (Karches, J., Erben.)
Dumor, F., Schlossermstr. u. Heuhändler.
16 (Koch, Joh.)
Weiß, L., Bahnarbeiter.
Nunn, Albert, Hundehdlr.
Weigand, J., Bahnschloss.
17 Popp, Peter, Rest. z. Mainkette.
18 (Dorsch, Michael.)
Dorsch, M., jr., Schuhfabrik (Lager).
19 Wolpert, G., Fuhrm.
20 Wohlfahrt, Mich., Produktenhändler.
Bauft, Gg., Depotarbeit.
Kordwich, G., städt. Arb.
21 Leppich, B., Fuhrwerksbesitzer.
Graber, J., Schneiderm.
22 Roth, J. M., Schlossermeister.
Molitor, J., fr. Restaur.
23 Koch, J., Holzhdlr.
Schneider, J., Schneidm.
Schmitt, H., Wäscherin.
Menna, Kath., Büglerin.
24 (Roth, J., Schlosser.)
Schrätz, J., Schneider.
Müller, J., Kohlenführ.
Wirsching, Br., Möbeltransporteur.
25 Koch, Johann, Stockfischhandlung.
Koch, Siegm., Kärner.
Hetterich, M., Wäscherin.

25) An der Holzpforte „Zum roten Tor".

26 Völker, M., Schmiedmeister.
Hofmann, F., Schneidm.
Conrads, J., Schriftsetz.
27 *Ullrich, Rof., Fischhandlg., i. Fa. C. Ullrich.
Ebert, Peter, Pflasterer.
Reichert, A., Zeitungsstr.
27⅓ Schönlein, Georg, Kolonialwarenhändler.
28 (Kusterer, A., Kupferschmied.)
Horn, A., Zugeherin.
Bullmer, Barbara, Vikt.-Händlerin.
Biedermann, Gg., Hausmetzger.
Bach, J., städt. Arbeiter.
29 (Rauch, Gg., Gastw. z. Matrosen) Stallung.
30 Rauch, Gg., Gastw. zum Matrosen.
Dettelbacher, J. A., Wagnermeister.
Willmuth, A., Glasergeh.
31 (Ziegler, Jos., Kfm.)
Schönlein, Gg., Kolonialwarenhdl. (Laden).
Ziegler, A., Steinmetzmeister.
Braun, Luise, Witwe.
Dormann, A., Prod.-Hdl.
Huth, Anna, Zugeherin.
Hörning, J., Hausknecht.
Mandel, Ap., Witwe.
32 Wirth, M., Witwe, Fuhrwerksbesitzerin.
Schmitt, Apoll., Privat.
33 Wieland, J., Postkond.
Thüngersleber, Holz- u. Kohlenhandlg. (Laden).
Brönner, B., Holzhändl.
Strammer, G., Schneider.
35 Krenig, B., Schuhmachermeisterswitwe.
Schraut, G., städt. Tagl.
Scholl, K., Auslaufersgat.
Hering, Ad., Verkäuferin.
Brunn, B., Maschinhgeh.
37 (Stadtgemeinde.)
Schäffner, Anna, Witwe.
Ullrich, Marg., Privat.
Grünewald, Heinrich, Schlachthofaufseher.
Fuchs, Rud., gepr. Lehramtskandidat.
Thüngersleber, Anna M., Holz- u. Kohlenhdlerin.
Kaniber, E., Privatiere.
Dennerlein, Elise, Witwe.
39 (Stadtgemeinde.)
Städt. Holzmagaz.-Kasse.
Denk, Gg., Möbelhdlr. (Lager).
Streng, J., pens. Schutzm.
Böth, L., funkt. Examinat.
Lederer, Max., Privatiere.

31) Am roten Tor „Zum kleinen Christophel".
37) Auf dem Schlüpf zum Hollerstock.
39) Zum Seidenbeutel.

41 (Seligmann, Hedw.)
Oppel, Fr., Zimmermann.
Jörg, Seb., Fuhrmann.
Billenstein, Theod., Holzspalterswitwe.
Schäfer, F., Stationsgeh.
43 (Stadtgemeinde.)
Seipel, Anton, städtisch. Holzmesser.
Rosenberger, H., Holzsp.
45 (Stadtgemeinde.)
Wagner, J., Fuhrmann.
47 (Stadtgemeinde.)
Städt. Holzmagaz.-Kasse. Unbewohnt.
49 (Stadtgemeinde.)
Durchholz, E., Polizei-Wachtmeister.
Großmann, J., Schutzm.
Pfriem, Kunig., Witwe.
51 (Stadtgemeinde.)
*Lewald, M., Häutehdl. (Lager u. Comptoir).
Baer, H., Häutehandlung (Lager u. Comptoir.)
Lautzer, A., Unterhdlr.-W.
Schmidt, J., Metzger.
Simon, Wilh., Reisender.
Utitz, Salom., Handelsm.
Reusch, Marg., Güterführerswitwe.
Wagner, K., Zugeherin.
Roßner, A., Witwe, Händl.
Rüttinger, M., Schuhmm.
Rüttinger, K., Tapezier.
Süßmann, Barb., Schneidermeisterswitwe.

41) Zum Unterschlüpf.
49) Zum Gatter.

Kaiser-Platz.

(II. [Hauger-] Bezirk. Am Hauptbahnhof.)

F 2.

1 (Buchner, Ther., Kom.-Ratsw. in München.)
Bing & Fürther, Ledergroßhandlung.
*Kohn, Gebr., Manufakturwarengroßhandlg.
Fürther, J., Kaufmann.
Guth, Luise, Privatiere.
Kohn, E., Kaufmann.
*Kohn, K., Kaufmann.
Becker, Karl, Großhdler.
Schultes, Wilh., k. Reg.-Rat.
*Pfetscher, Max, Gutsbes.
Leipold, F., k. Obererped.
Knell, V., k. Eisenbahnverwalter a. D.

Kaiser-Straße.

(West: I. [Pleicher-] Bezirk, Ost: II. [Hauger-] Bezirk. Führt von der Juliuspromenade u. der Theaterstraße nördlich bis zum Kaiserplatz [u. zum Bahnhof].)

E F 2.

1 *Lüpsch, Gg., Kaufm., Manuf.-, Leinen- und Baumwollwarengesch.
Stern, S., Privatier.
Wiesner, L., Justizratsw.
Wiesner, K., Rechtspraktt.
Wiesner, Dr. Hans, Rechtspraktikant.
Born, L., Schneidermstr.
2 *Volkenstein, G., Kaufmann, Delikatessen- u. Kolonialwarenhandlg.
Schneider, Leonh., Friseur (Laden).
Grupp, Josef, Optiker.
Valta, Th., Kaufm., Inh. d. Fa. L. Valta, Kostüm- u. Frackverleihgeschäft.
Schmitt, Wilh., Kaufm.
3 Bechtold, Jak., privat. Apotheker.
Loeb, Mos. K., Hut- u. Herrenmodehdlg. (Lad.)
*Hereth, F., Kurz-, Weiß- u. Wollw.-Händler.
Ehrenstein, A., Privatier.
Biow, Edm., Optiker.
4 *Hug, Th., Gummi- u. Guttapercha-Geschäfts-Inhaberin.
*Hug, V., chir. u. techn. Gummi-, Guttapercha- u. Asbestwar.-Geschäft, Sanitätsbasar.
*Hoffmann, J., Blumengesch. u. Gärtn. (Laden).
*Löwenthal, S., Kaufm., Futterstoffe en gros u. Schneiderartikel.
Osterchrist, K., k. Bahnexp.
5 Stickler, R., Zahnarztswitwe.
*Laredo, J., Kaufmann, Galanteriewarengesch.
*Laredo, Oskar, Kaufm.
Fleckner, Dr. Kl., prakt. Arzt und Zahnarzt.
*Heidenheimer, J., Priv.
*Heidenheimer, D., Weingroßhandlung.
6 *Kieß, Ernst, Bäcker, Konditor u. Cafetier.
Schoch, H., Kaufmann, Tuchgeschäft.
*Weglein, Dav., Bankier.
Lutz, Ida, Kunstmalerin.
Stapf, F., Einkassierer.
7 (Strauß, W., Weinhdlr.)
*Zapff, W., Manufakt.-, Aussteuer-, Tuch- und Modew.-Gesch. (Lad.).
*Laredo, Josef, Beleuchtungsgegenst., Lampen aller Art (Laden).
Förderer, F. J., Spezialpostkartengesch. (i. Torw.)
*Bollenhagen, Dr. Heino, Frauenarzt.
*Fels, R., Weinagentur.
Gunzenhäuser, Hermann, Kaufmann.
Meder, Gg., Hausdiener.
Reuschel, Fried., Postadj.
8 Stümmer, F. K., Priv.
Mai, Johanna, Restaur. z. Hohenzoller.
Schmincke, A., prakt. Arzt.
Mai, Michael, Agent.
Schwinn, Gg., Schenker.
9 (Glock, Georg.)
Nees, A., Juwelier (Lad.).
*Wedel, G., Photograph (Atelier).
*Weglein & Lehmann, Bankgesch. (Gesch.-Lok.)
*Zapff, W., Tuch-, Manufaktur-, Aussteuer- und Modewarengesch. Inh.: Karl Simon. (Laden).
Steinam, A., Kaufmann.
*Weiler, Dr. Alb., pr. Arzt, Spezialarzt für Kinderkrankheiten.
Kreuzer, Val., Hausdien.
10 *Popp, J., Glas-, Porzellan- u. Lampengeschäft.
Deymann, Fritz, Kaufm.
Vorchheimer, A., Kaufm.
Schwab, S., Kaufmann.
Zeyl, Henri van, Prof. a. d. k. Musikschule.
Fuchs, Val., Bahnbed.
11 *Engert, Karl, Kaufm., i. F.: Dauner & Engert, Drog.- u. Kolonialwhdlg.
Neumann, Johanna, Handschuh- u. Krawattengeschäft (Laden).
Forchheimer, Dr. L., Spezialarzt f. Blasen-, Haut- u. Geschlechtskrankheit.
*Herrmann, J., Bankier.
Engert, S., Kaufmann.
Tuch, R., Holzbildhauer.
12 (Stühler, Gg., Priv.)
Schwab, S., Weißwhdlg. (Laden).
Gunzenhäuser, H., Tuchgeschäft (Laden).
Ettlinger, Ph., lith. Maschin.-Mstr. u. Cig.-Hdlr.
Maier, Joh., Schneider.
13 *Scheiner, F., Papierhandl., graph. Kunstanstalt, kgl. bayr. Hoflief. Scheiner, Herm., Teilh. d. Fa. Franz Scheiner
Stettenheimer, H., & Cie., Schuhwaren en gros. (Comptoir u. Geschäftslokal im Hinterhaus.)
Stettenheimer, H., Kaufm.
Stettenheimer, L., Zahnarzt u. I. Assistent.
Rosenbusch, S., Kaufm.
Rosenbusch, W., Rechtspr.
Pfister, Jak., p. Zugführ.

14 (**Buchner**, Ther., Kom.-Ratsw. in München.)
*Herzfelder, A. J., Tuchgroßhandlung (Inhaber Albert Haas).
Schirmer, Gg., Friseur (Laden).
Vornberger, M., Milchgeschäft (Laden).
Haas, Alb., Kaufmann.
Herzfelder, Berta, Kfmw.
Huberti, Fried., juliusspit. Offiz. u. Administrator.
Klett, O., Oberingenieur.
15 Koch, Jos., Kaufm.-Wtw., Inh. d. Firma: G. F. Koch, Kolonialw.- und Cigarrenhandlung.
*Heß, Emil, Uniformen-, Militäreffekten- u. Herrengarderobegesch. (Ld.).
Lindner, Kath., Privatier.
Koch, Karl, Kaufmann.
16 (Bucherer, W. F. & Cie.)
Wucherer & Cie., Schokoladefabr. (Detailgesch.).
*Tietge, Karl, Kaufmann.
Stern, Max, Weingroßh.
Titscher, Karl, Kaufmann.
17 Linz, Aaron, Privatier.
Altschüler, Rud., Schuhwhdlg. (Laden.)
Lanzl, Marie, Cigarrengeschäft (Laden).
Glaser, Berta, Privat.
*Rosenthal, L., Kaufm.
Welden, L. Frh. v., k. Oberinsp. b. d. E.-B.-D.
18 (Kriner, Jos., Priv.)
Wittstadt, E., Musik-Instrum.-Geschäft (Laden).
*Hirschmanns, A., Sohn, Tuch en gros, Inh. Sally Saalheimer (Laden).
Hirschmann, M., Kaufm.
Löwenheim, L., Oberinspektorswitwe.
19 Baumann, J., Priv.
Franck & Cie., Filiale d. Straßb. Schirmfabr.
Automaten-Restaurant.
Raab, Seb., Restaurat.
Spangenberg, Marie, Privatiere.
Hahn, Elise, Oberamtsrichterstochter.
Hahn, Justine, Oberamtsrichterstochter.
20 (Schott, Emil.)
*Sattler, W., Handlung photogr. Bedarfsartikel, Ansichtspostk. en gros.
Bongert, Wilh., Friseur (Laden).
21 Fuchs, F. M., Privat.
*Weyrauch, Gg. (Schmitt, A., Nachf.), Charcutier (Laden).
Kaisers Kaffee-Geschäft (Laden).
Lewin, M. & Ch., Cigarettenfabrik (Laden).
Mertz v. Quirnheim, H., Hauptm. im 9. Inf.-Reg.
Oehninger, Henr., Postoffizials-Witwe.
Heinlein, Th., Privatiere.
Bourquard, Kath., Priv.
22 *Schott, Emil, Hotelbes. Deutscher Kaiser.
23 Reich, M., Privatiere.
Möbius, Alfred, Tee- u. Konfitürenhandlung. (Laden).
Pelletier, B., Privatiere.
*Hausmann, H., Spedit.
24 Mainhart, K., Gürtler u. Silberarbeiter, kirchl. Kunsthandlung.
*Fulder, Gebr., Manuf., Modewaren- und Aussteuergeschäft (Laden).
*Lustig, B., Kaufmann, Schneiderartikel u. Kurzwaren en gros.
*Brandenburger, Leop., Waren-Agent.
25 *Möller, Ls., Hotelbesitzer zum Kaiserhof.
26 (Ambach & Cassel.)
*Burger, Joh., Hotelier, (Hotel Viktoria).
27 *Knab, A., Privatier.
*Knab, K. J., Essig- u. Spirituosenfabr., Hofl.
*Hellmann, Dr. L., Spezialarzt f. Nasen-, Hals- u. Ohrenkrankheiten.
Saupe, Alfr., Kaufmann.
*Knab, Josef, Fabrikant.
*Knab, Karl, Fabrikant.
Freund, Jean, Privatier.
Ott, M., Amtsrichtswtw.
Kießling, Rud., Landgerichts-Sekretär a. D.
Knobel, F., Kaufmann.
Schmitt, Karl, Kutscher.
Schmitt, L., Hausmeister.
28 (Buchner, Therese, Kommerzienrats-Wwe., München.)
*Baer, S. M., Kurz-, Weiß- u. Wollwgrßhdlg.
Baer, J., Privatiere.
Uebel, C. B., Oberkelln.
Vollert, Heinr., Kaufm.
Schleicher, J. A., Kaufm.
Mainberger, M., Herrengarderobegeschäftsinh.
Heß, D., Unif.-, Militäreffekt.- u. Herrenmoden-Geschäfts-Inhaber.
29 *Stern, Dr. Otto, k. Justizr. u. Rechtsanw.
*Stern, Dr. O., k. Justizrat, Dr. G. Haas und Dr. B. Stern, Rechtsanwälte (Kanzlei.)
*Saupe, R., vrm. L. Wallmüller, Cigarren- und Kolonialwarengeschäft.
*Kahn & Co., Tuch- u. Manufakturw. en gros.
*Kahn, S., Kaufmann.
Wallmüller, Therese, We.
Adler, M., Apoth.-Wtw.
31 Väth, G., Cigarrenhdl. u. Agent.
Kreuzer, Hans, Friseur (Laden).
*Schwinn, G., Konditor (Laden).
Dreißigackerpreis, Georg, k. Maschinenbauführer.
Zeidler, G. Kaufmann.
Wiegand, L., Dipl.-Ing.
Dorsch, Anna, Privatiere.
Rösch, Christ., Kaufm.
33 *Buck, Anna, Hotelbesitzerin, Hotel National.
Buck, M., Hoteldirektor.

Kant-Straße [1]).

(VIII. [Sanderau-]Bezirk. Zieht jenseits der Bahnlinie längs derselben von der Siebold- bis zur Randersackererstraße.)

G 6 7.

[1]) Nach dem Philosophen Kant benannt, früh. Philosophenweg.

12 *(Lömpel, G., Zimmermeister.)
Ammann, N., Buchhalt.
Ammann, Max, Magist.-Kanzlist.
Büdenbender, E., Arzts-Witwe.
Böhm, Benno, Restaur.
Scheller, P., Tapezierm.
Werner, Ed., Bauführ.
Larcher, Bab., Witwe.
Loster, Seb., Fuhrknecht.
13 *Lömpel, Zimmerm.
Benghauser, M., Wtw.
14 (Lömpel, Zimmerm.)
Zwack, E., Posterp. I. Kl.
Schneider, Eug., Architekt.
Stockert, Joh., Kriegsgerichts-Sekretär.
Burger, Phil., Werkmstr.
15 (Lömpel, Gg., Zimmermeister.)
Kleber, F., Eisenbahnadj.
Wolf, K., Seminarlehrer.
Schmitt, F., Oberamtsrw.
Link, Aug., Justizratswe.
Baum, A., Bez.-Kulturingenieur.
Baum, G., k. Amtsrichter.
Bogendörfer, L., k. Regierungsrat.
Eyrich, K., Buchhalter.
Siebenhaar, H., k. Gymnasiallehrer.
Reichert, K., Theatermus.
Harth, Phil., Kaufmann.
16 Schad, F., Fuhrwerksb.
Kirchner, Ad., Taglöhner.
Krenzer, A., Maurerswt.
Zehnter, E., Möbelpacker.
Bühler, H., Taglöhner.
Kühorn, H., Laborant.
17 Oehrlein, Büttnerm.
Dill, Lorenz, Gärtner.
Gensheimer, Phil., Arb.
Beck, Jos., Militärpens.
Weisenberger, Max, Schreiner.
Schoenecker, K., Kaufm.
Löser, Kath., Witwe.
Schmitt, Klara, Lehrersw.
18 Katzenberger, Heinr., Milchhändler.
Eberlein, Magd., Privat.
Bohnengel, J., Pensionist.
Eisenmann, J., Schrein.
Precht, Peter, Arbeiter.
Lindner, Joh., Schneider.
19 Sällner, G., Privat.
Riedmann, Hans, Lehramtspraktikant.
Döring, Karl, Buchbinder.
Balling, Joh., Schreiner.
Regula, Jak., Zimmerm.
Beck, Hans, Schreiner.
Röll, Kilian, Agent.
Rumpel, Josef, Packer.
20 (Kordowich, Lorenz.)
Wagenbrenner, M., Wtw.
Kemmer, Matth., akad. Bildhauer.
Ettinger, A., Steinhauer.
Zängler, Kunig., Examinatorswitwe.
Deppisch, Georg, Kaufm.
Freytag, F., Magazinier.
Dittmar, H., Kaufmann.
Prösfiler, Marg., Witwe.
Geißner, Magd., Witwe.
Schwarz, Seb., Lackierer.
Pfriem, Jos., Schreiner.
Deeg, Adalb., Kaufmann.
21 Kordowich, Lorenz, Kolonialwarenhandl.
Heppner, Kilian, Lehrer.
Diem, Fr., Mag.-Sekr.
Brach, Gg., Maschinenbauführer.
24 (Hofmann, J., Priv.)
Prys, B., Religionslehr.
Wachter, Berta, Privat.
Langenfaß, Chr., Privat.
25 (Hofmann, J., Priv.)
Königer, Kath., Forstmw.
Königer, J., Forstamtsass.
Aign, Th. Fr., Architekt, k. Professor, Vorst. d. k. Kreisbaugewerkschule.
Mammel, P., Lehrersw.
Zinser, L., k. Amtsrichter.
Spörl, Karl, Kaufmann.
26 Wolf, F., Schreinerm.
Schwab, Ph., Stationsd.
Scheder, Anna, Witwe.
Rübeck, J., Metzgermstr. u. Geschäftsreisender.
27 (Fries, H., Pensionist.)
Schmitt, Joh., Kutscher.
Hofmann, Paul, Kaufm.
Eisenmann, H., Schreinermeister.

Offenberg, Alice, Witwe.
Heirich, A., pens. Bezirksamtsoberschreiber.
Schneider, M., Fabrikarb.
28 Fürter, St., Privatier.
Saukel, Lud., Zimmerer.
Liebst, Mich., Zimmerer.
Uehlein, Aug., Gefängnisaufseher.
Hartmann, M., Lackierer.
Welzenbach, Kasp., Sekretariatsgehilfe.
Höhne, H., Lithograph.
33 *Stein, W., Essigfabr.
Schmitt, Ferd., Küfer.
34 Mandel, A., Schriftf.
Reiß, K., Schuhmacher.
35 (Mandel, A., Schriftf.)
Oestreicher, A., Fuhrm.
36 Heeg, M., Privatiere.
*Heeg, St., Schieferdecker.
— (**Riegel**, Georg.)
Aßländer, Jos., Taglöhn.
43 Schätzlein, Josef, Kunstgärtnerei.
45 Tröger, Gg., Priv.
Müller, W., Postadjunkt.
46 (Arnold, Jos., Weingroßhändlerswitwe.)
Buchmann, kais. Bankass.
47 Schliermann, Lokomf.
50 (Schramm, Franz, Baumeister.)
Brönner, H., Lehrer a. d. Musikschule.
Stahl, Gg., Fuhrmann.
50½ (Steinhardt, S.)
Knapp, Emil, Posterped.
Bechmann, H., Buchhalt.
Fach, Martin, Bäcker.
Ferrlein, P., Schlosser.
51 (Stahel, Oskar.)
Hetterich, Erh., Schrein.
Weber, Jos., Taglöhner.
Molter, Frz., Steinmetz.
52 (Knürr, G.)
Bandorf, Dr. M., k. Stabsarzt a. D.
Schmitt, Frieder., Witwe.
53 Nold, Emil, Privatier.
54 Rahn, L., Reg.-Forstsekretär.
54½ (Bänerlein, Mich.)
Brenner, O., Privatier.
Borst, A., p. Examinator.
55 Sachs, A., k. Oberexpeditor.
56 Weyde, Wilh., Priv.
Weyde, H., Posterped.

Kapuziner-Straße.

(II [Hauger-]Bezirk. Führt vom Residenzplatz bezw. Rennweg nach dem Rennweger Ring.)

F G 3 4.

1 (Schlötter, Marg.)

1) Ehemal. Sandscher Hof.

*Schwabacher, A. W., k. Hofl., Weingroßhdlg. (Kellerei u. Comptoir.)
Stephan, Joh., Kunst- u. Möbelschreinerei.
Schäfer, A., Mechaniker (Werkstätte).
Sator, Jos., Försterswtw.
Götz, Seb., Privatier.
Zorn, G., st. Wagamtsgeh.
Götz, Joh., Telegr.-Bauf.
Troll, Anna, Privatiere.
Knauth, Th., Privatiere.
Mayer, Gottf., Zollamts-Kontrolleur.
Plettner, Ant., Privatier.
1½ Wehner, Dr., Andr., Hofrat u. Brunnenarzt. Frankenweinstub. „Sankt Kilian" (Inh. J. Härth).
Steinhäuser, Anna, Rent.
Härth, Jg., Weinhändler.
1⅓ (Wehner, Dr. Hofr.)
Kolb, Ign., Weinhdlg. (Compt. u. Kellerei).
Saalheimer, J., Kaufm.
Schraud, Jos., Schutzm.
Lucas, K., k. Finanzrat u. Bankoberbeamter a. D.
Meder, Ther., Privatiere.
Haas, Ernst, Reg.-Funkt.
2 (Hutten, Karl Frh. v.)
Leube, W. v., Geh.-Rat u. Univ.-Professor.
*Montgelas, Graf Theod., k. Kämmerer, Major u. Bat.-Kommandeur.
Ungemach, Mel., Oberlandesgerichtsratswitw.
Hoffmann, K., Witwe.
Full, Dr. K., Professor.
3 Bentheim-Tecklenburg, Mel. Gräfin, Rent.
Schlegl, Jos., städt. Friedhofverwalter.
Härth, A., Weinhändler.
4 Hueberspflege.
*Fink, Eust., Hausvater.
Frank, P., Hausmutter.
5 Sartorius, J., Privat.
Sartorius, K., Privat.
Eilles, Ludw., Rittmstr. im k. 2. Train-Bat.
6 Adeliges Julianum.
Geiger, Alois, Direktor.
Beuschlein, H. K., I. Präf.
Schönhuber, Dr. Fr. X., II. Präfekt.
Geiger, L., Haushaltsv.
7 Lindner, J., Holz- u. Kohlenhändler.
Rust, Franz, Kohlen- u. Holzhändler.
Brehm, Anna, Privatiere.

4) Gegründet 1794 vom Kaufmann und Stadtrat A. J. Hueber.

7) Mit Gedenktafel an den Komponisten Richard Wagner, der hier wohnte und seine „Feen" komponierte.

Ernst, Lis., Privatiere.
Genser, Anna, Privatiere.
8 (Militärärar.) *Gardistenkaserne.
Lindemann, A., Musikdirigent.
Lowig, M., Wachtmeister.
Michel, H., Unterzahlm.
Fiederling, M., Sergeant.
Huber, M., Oberfahnsch.
Lautenschläger, E., Trompetersergeant.
Oschmann, K., Vizewachtmeister.
9 (Jacobi, Philipp.)
Wackenreuder, Josefine, Landgerichtsassessorsw.
Lutz, Lina, Privatiere.
Sachs, Betti, Privatiere.
11 (Jacobi, Philipp.)
Lagerhaus d. Chemikal.-, Drogen-, Material- u. Farbwaren-Großhdlg. Ebert & Jacobi.
13 Geys, K., Malzfabr.
*Geys, A. L., Malzfabrik.
15 (Geys, K., Malzfabr.)
*Geys, A. L., Malzfabrik.
Krämer, J., Obermälzer.
17 Schlötter, M., Privatiere.
*Bonitas-Bauer, k. Hofbuchdr. u. Plakat-Inst.
Faulhaber, M., Privat.
Rummel, J., Oberpackmeister a. D.
Rummel, A., k. Postassess.
Breitenbach, Lea, Privat.
Hell, A., Kleidermacherin.
Bauschatz, Magd., Wtw.
17½ Habersack, Emilie, Privatiere.
Schierlinger, Angelina, Stiftsdame.
Schierlinger, Therese, Privatiere.
Walcha, Elise, Privat.
*Nieberding, Prof. Dr. W., gynäkolog. Privatklinik.
19 *Straus, J., Weingrh.
*Straus, J., & Co., Weingroßhandlung.
*Straus, M., Weingroßh.
*Straus, R., Weingroßh.
*Oppenheimer, Fr., Privatiere.
Pleß, Karl, k. Int.-Kanzl.
Kögler, Gg., Rentamtsd.
Eck, Joh., Privatier.
21 (Ganzmanns Erben.)
Schell, M., Kesselschmied.
Döhling, Joh., Kaufm.
Northmann, J., Witwe.
*Kimpel, A., Weinhdlr., fürstl. Lippescher Kommerzienrat u. Hoflief.
Gutbrod, B., Witwe.
Baumblatt, L., Privatier.

15) Ehemalige Kirche des Kartäuserklosters.

Backmund, H., Kaufm.
Fuchs, Frdr., Major a. D.
Scheller, H., Accis.-Kontr.
Löber, Joh., Tüncher.
Siedler, Ignaz, Telegraphenarbeiter.
Nied, Kath., Wäscherin.
Moritz, Val., Schreiner.
21a (Fey, Gg.) Neubau.
23 *Feller, J., Def.-Mal. u. Restaur. „z. Römer".
Lang, A., Oberkellnersw.
Nastvogel, R., Prokurist.
Senft, Andreas, Weinkommissionsgeschäft.
Lutze, Felix, Apotheker.
Behr, Dora, Lehrerin.
Zübert, L., Schuhmachm.
25 Simon, Fr., Stallm. und Reitlehrer.
Lange, H., Theatermusik.
Weber, Karl, Restaurat. z. Kartause.
Kaspar, Seb., Faktor.
Brönner, Gg., Pferdew.
Schunder, W., Schuhmm.
Lieb, Joh., Schneiderm.
Leipold, Heinr., Fuhrm.
Pfriem, D., Hausmstrsw.
Krapf, Gg., Schneiderm.
Schneider, M., städt. Arb.
Häfner, R., Dienstmann.
27 Seufert, F., Bäckerm.
Hirschberger, S., Privat.
Ruprecht, K., Pensionist.
Dymo, Ant., Lok.-Heizer.
29 (Benkerts Erben.)
Keller, Valent, Tüncher.
Benkert, O., Privatiere.
Schuster, J., Eisendreher.
31 (Stadtgemeinde.)
*Müller, Erhard, Maschinenbauanstalt.
Auffahrt, Aug., Dampfkaffeerösterei.

Karmeliten-Straße,

mit Ankerplatz und Fischmarkt.

(IV. [Neumünster-]Bezirk. Führt von der alten Mainbrücke in nördl. Richtung zur Juliuspromen. bezw. Gerberstraße.)

D 3 4.

1 *Leininger, Schnittw., Betten- u. Wäschegesch. (Lagerhaus).
2 (Stadtgemeinde.)
Wadenklee, Gg., Café Central.
Trost, H., jr., Schneidmstr.
3/3½ (Stadtgemeinde.)
Mark, Dor., Restaur. z. alten Brücke.
5 Störrlein, A., Säcklerm.
7 Breyer, Josef, Priv.
Schmidt, Agathe, Möbelhandlung (Laden).

Brener, Anton, Privatier.
Schädel, Kath., Witwe.
Handschuh, Gertr., Näher.
9 Schmidt, A., Möbelhändlerin.
Batta, K., Zuschneider.
Mees, Eva, Privatiere.
Wackenreuter, J., Trödler.
10 (Stadtgemeinde.)
*Rathaus-Neubau.
Wechsler, J., Ratsdiener.
Stock, Eduard, Polizeihausmeister.
11 Schmidt, Agathe, Möbelh. (Gesch.-Lok.).
Müller, K., Bürstenmach.
Fendt, J., Schneidermst.
Christ, G., Spenglermstr.
Gräb, M., Tapeziergeh.
12 (Stadtgemeinde.)
Polizeigebäude.
*Ibler, G., 1. Polizeiobermachtmeister.
Fischer, K., Polizeiwachm.
Gernert, R., Arrest.-Wrtr.
Neeb, Karl, Schutzmann.
Wohlfahrt, Frz., Schutzm.
Limmer, L., Schutzmann.
Schmidt V, G., Schutzm.
Sponsel, Fr., Schutzm.
Gerstenkorn, H., Schutzm.
Stark, Georg, Schutzm.
Schmitt III, L., Schutzm.
13 (Stadtgemeinde.)
Dietz, Karl, Gastwirt z. Anker.
Dahmen, H., Tapezierm.
Zelt, Ant., Schneidermstr.
Hußlein, M., Büttner.
Nikolay, Ph., Schneider.
Ulersch, A., Zugeherin.
14 (Stadtgemeinde.)
Bayer, Marie, Spenglergeschäfts-Inhaberin.
Konrad, Barb., Zuckerwarenhdlr. (Laden).
Bayer, Val., Spenglerm.
Strobel, K., Wäscherin.
15 Kuhn, Jak., Korbwarenfabrikant.
Weikert, F., Pferdeunterh.
Kuhn, J., Korbmacher.
Wenzel, M., Magazinier.
Linder, F., st. Fleischbesch.
Lenhard, Karl, Bahnarb.
Herzing, M., Blumenhdl.
Bauer, Isidor, Kaufm.
16 (Stadtgemeinde.)
Wüst, Joh., Kleiderhdl. (Laden).
17 Geist, K., Weißküferm.
Frank, B., Privatier.
18 *Held, Burk., Kaufm.
*Neundörffer & Held, k. Hofl., Tuch- u. Buckskingeschäft.
*Held, Bernh., Kaufm.
19 (Holzwarth, Franz.)
Zacharias, Rud., Kaufm.
20 (Staatsarar.) Landrentamt (Bureaulokal).
Schäfer, N., k. Rentamtm.
Hein, Gebr., Möb.-Mag.
Förtig, Möbel-Magazin.
Metz, Lorenz, Rentamtsd.
Wittstadt, Jul., k. Rentamtsdiener.
Hellmuth, Friedr., Weinbergsaufseher.
21 Wahler, J., Bäckerm.
Warmuth, M., Tüncher.
Mittnacht, L., Kaufmann.
Endres, Joh., Schneider.
Hemmrich, K., Tüncherm.
22 Weingärtner, Bab., Bäckerei u. Weinwirt.
Dittmar, M., Holzhdl. u. Bes. d. Maximiliansbad.
23 (*Unterfichter, Fried., Damenfriseur.)
Müller, H., Hut- und Mützengeschäft (Inh. Paula Müller).
24 *Schwab, Seifenfab., i. F. G. M. Roth.
Unkel, Rob., Buchhalter.
25 Säger, Kunig., Priv.
Bayer, L., Trödler (Ld.).
Brand, V., Schutzm.-We.
Hermansdörfer, Marg., Zugeherin.
Weber, Adam, Schneider.
26 *Sedlmaier, Jsid. A., Inhaber der Fa. Georg Hagen, Kolonialwhdl.
Hagen, Georg, Privat.
27 (Ohl, Georg.)
Förtig, Karl, Kleiderhdlr.
Lanzl, Marie, Cigarrengeschäftsinhaberin.
28 Pröszler, A., Restaur. z. Aschaffenburger Hof.
Riedner, Eva, Witwe.
Demeberger, Jgn., Handelsmann.
Gumpert, M., Schirmmacherin.
Ullrich, L., Privatmann.
Vey, Joh., Magazinier.
Streng, Kuni, Witwe.
Schultheiß, Anna, Wtw.
29 Reitzenstein, Seb., Spenglermeister.
Pohley, L., Friseur (Lad.).
Schnabel, Magd., Musiklehrers-Witwe.
Thoma, Lina, Weißnäher.
Thoma, M., Weißnäher.
Siegler, Bruno, Agent.
Seubert, Mich., Schlosser.
30 Kirchner, Christian, Kleiderhändler.
Conci, Ang., Stickerin.
Dotter, S., Privatiere.
Dotter, K., Tapezier.
Thiry, Fr., Schriftsetzer.
31 Aull, W., Kolonialw.-Hdlg., i. F. J. Wachters Nachf.
Schmidt, F., Dam.-Schn.
Friedrich, Joh., Bäcker.
Oppmann, A., freires. Benefiziat.
Lamotte, Gg., Zimmerer.
Zitter, Jos., Zimmerer.
32 Himmelserb, Gürtlermeister.
Vogel, Leonh., Arbeiter.
Noggler, J., Wachszhrgh.
33 Schmidt, N., Metzgermeister.
Wittstatt, Dora, Näherin.
Bayer, Gg., Obsthändler.
Dillner, Wilh., Musiker.
Liebstückel, Jos., Tüncher.
Kühn, Klara, Privatiere.
Kamberger, K., Taglöhn.
34 Brümmer, K., Gastwirt z. weißen Roß.
Kirchner, G., Reisender.
Koeth, Karl, Buchhalter.
Degen, St., Trödler (Lad.).
Müller, A., Metzger.
Herbig, G., Agentenwtw.
35 Weber, A., Privatier.
Menig, Ulr., Schenker.
Menig, K., Näherin.
Wagner, H., Schirmfabr.
36 *Hartlieb, J., Spenglermeister.
Kunzelmann, D., Briefträgerswitwe.
Bauer, M., Schneiderm.
37 *Rügemer, E., Fischhandlung.
Baumann, Jos., Dienstm.
Stämmer, Gust., Taglöhn.
Kohlhepp, G., Schuhmm.
Utz, Mich., Dienstmann.
39 *Dorsch, M., Lederh. u. Schuhfabrikant.
*Dorsch, M. jr., Schuhwarengeschäft u. Lederhandlung.
Dorsch, Marg., Privat.
41 Spörer, M., Gastwirt zum Reichsapfel.
Fries, Jos., Feldhüter.
Fries, Mar., Hebamme.
Körner, H., Schneiderm.
Günthner, B., Witwe.
Rupprecht, B., Wäscherin.
43 Traub, M., Ger.-Tax.
Greubel, Hel., Trödlerin. (Laden).
45 (Hein, Möbelhdlswe.)
Hein, J., Möbelhändler.
Mehler, O., in Firma O. Dittmar, Spezereiwhdl.
Straulino, V., Kleiderhdl.
Stoll, Andr., Spenglerm.
Zügner, W., Privatiere.
Beunlein, J., Glacisarb.
Spahn, Joh., Maurerm.
Wilde, Paul, Siedmstr.
Gehrig, B., Zugeherin.
Mennig, Joh., Anwaltsbuchhalter.
Scherer, B., Werkmeister.
Grünsfelder, M., Witwe.
47 Meyer, E., Schweinemetzger.
Wehner, Ad., Kutscher.
Weiglein, Joh., Maler.
Scheuer, Ad., Schneider.
49 Rosenthal, J., Metzgermeister.
Schill, A., Arbeiter.
Schill, K., Plisseepresserei.
Mußmächer, F., Schneid.
Knies, Gg., Mälzer.
Eisert, Seb., Telephonarb.
51 Stühler, Kath., Wtw.
Stühler, Nik., We., Seilerwarenhandlung.
Amadei, Manf., Schleiferei (Laden).
Schneider, F., Schreiner.
Post, F., Wagenwärtgeh.
Kißkalt, Fr., Schreiner.
53 (Stadtgemeinde.)
Ehemalige Fleischbank.
Lurz, Karl,
Stein, Jsidor,
*Strauß, Wolf,
Pfriem, Georg,
} Metzgerstd.
Freibank, städt., Inh.: Bapt. Vollert.
Maier, M., Kleiderhdlr. (Laden.)
Landvogt, Gipsfigurenfabr. (Laden u. Atelier.)
Zentner, L., Möbelschrein. (Laden u. Werkst.)
Seufert, Gg., Rot- u. Weißbüttnerei (Werkst.).
*Lewald, M., Rauhwhlr. (Comptoir.)
Fuchs, Rob., Schuhmach. (Werkst.)
Hofmann, K., Milchhdlr. (Laden).
Ehrbar, L., Büttnerm. (Laden).
Stern, Nathan, Glas- u. Holzmanufaktur (Lag.).
Unterfr. Kreislehrmittel-Anstalt.
55 (Eckert, Gg., Privat. in Heidingsfeld.)
Raps, Ad. Fr., Gastwirt „zum goldn. Kreuz".
Christ, Kil., Sackträger.
Schott, G., Schuhmach.
Emmerich, S., städt. Arb.

12) Das ehem. Karmelitenkloster, das der Straße den Namen gab. Die Klosterkirche wurde erbaut 1265, abgebrochen 1482.
17 u. 19) Sonst die Pfuhlhütten.
20) Das sog. Rückermaingebäude.
28) Hof zum großen Willmuth.
34) „Zum Wallfisch."
45) „Zum goldnen Löwen".
49) „Zum Holderstock".
53) An Stelle dieses Gebäudes, erbaut 1821/22, stand die vormals kleine Fleischbank, der Gresser Viertelhof u. die vormalige Stadtwage.

57 **Deuerlein**, J., Bäcker.
Hippeli, Fr., Frisl. (Lad.)
Förster, Georg, Sattler (Werkstätte).
Schröder, Fr., Uhrmach.
Hilpert, Joh., Privatier.
Wich, Ursula, Privatiere.

Karolinen-Straße.

(VI. [Rennweg-] Bezirk. Bei der „Karolinenruhe" [Anlagen].)
H 4.

Z. Zt. ohne Gebäude.

Kartause.

(II. [Hauger-] Bezirk. Führt von der Handgasse erst parallel, dann einbiegend in d. Semmelstr.)
F 3.

1 (Wadenklee & Zollner.)
Seyler, J., Geschäftsleit.
Schneider, Frz., Postexpeditor I. Kl.
Wolfius, Lina, Rentiere.
Kirchner, Chr., Posterped. 1. Kl.
Rüdel, M., Militärbauschreiber.
Karl, Val., Lokomotivführer.
Markert, Jos., Monteur.
Hartmann, Karl, Schriftf.
1½ (Wadenklee & Zollner.)
Glück, Barth., Bureaudr.
Groß, Dora, Privatiere.
Wadenklee, F., juliusfp.
Büttner- u. Kellermstr.
Straub, Anna, Wechselwärterswitwe.
Straub, J., Lokomotivführer.
Straub, Josefine, Volksschullehrerin.
Gollwitzer, B., Lokomotivführerswitwe.
Metzner, Frz., Kaufm.
Reitz, Sabine, Witwe.
Nürmberger, O., Postb.
Beck, Ulrich, Kaufmann.
Bauchhens, Joh. Gg., Geschäftsdiener.
3 Gräf, Peter, Privat.
Kohn, Bertram, Kaufm.
Kohn, J., Weingroßhdlr.
Dietz, Marie, Privatiere.
Seufert, A., Privatiere.
Vaeth, Marie, Amtsgerichtsdienerswitwe.
5 (Heyd & Scheuernstuhl in Kitzingen.)
Scheller, Matth., Rest. z. Kapuzinergärtchen.
Schenk, Kath., Witwe.
Jaa, G., Schneiderin.
Jaa, Ella, Schneiderin.
7 (Gutmann, E.)
Stöger, Joh., Eisendreher.
9 (Gutmann, Johanna.)
Kaupert, Kl., Restaur. z. Rosengarten.
Kaupert, A., Briefträger.
Sonderland, M., Zahntechniker.
Spenkuch, J., Friseur.
9½ (Zürrlein, G., Priv.)
Haaß, W., Schneidermstr.
Steingräber, M., Wtw.
Heinrich, K., Schuhmm.
Keh, Elisabeth, Witwe.
Hierl, Josef, Kutscher.
Aich, Max, Wachszieher.
Roßmann, A., Bankdien.
Heil, Ambros, Postpacker.
Rützel, A., Postadjunkt.
Rützel, Joh., Stationsmst.
Keller, M., Stationsgeh.
Geisendörfer, M., Bildh.
9⅓ Zürrlein, G., Priv.
Schirmer, R., Bankbeamt.
Breunig, G., Bahnerped.
Harth, Karl, Lokomotivf.
Seeger, Gg., Reisender.
Hippeli, P., Elektromont.
Hippeli, Gg., Schreiner.
Dotzauer, D., Bankbeamt.
Seebach, Kunig., Witwe.
Rückert, Anna, Witwe.
Betzold, M., Pensionist.
Hörst, Josef, Schlosser.
9¼ (Hanauer, M.)
***Reiß**, H., Likörfabrikt.
*Hanauer & Sohn, M., Branntweinbr., Cogn.- u. Likörfabrik.
Fritz, Bab., Regierungsfunktionärswitwe.
Oestreicher, W., Kaufm.
Wimmelbacher, L., Wtw.
Leithe, Alois, Gürtler.
11 (Rothmund, Auguste, Assessors-Witwe.)
Winter, Gg., k. Bahnexp.
Zeidler, H., kgl. Offizial.
Reitz, Sophie, Privatiere.
Gammel, St., Bahnexp.
Jordan, M., Witwe.

Kasern-Gasse.

(VII. [Peter-] Bezirk. Fortsetzung der Büttnerstr. bis zur Landwehrstr.)
C 3.

1 (Michel, Josef, Bierbrauereibesitz. i. Ochsenf.)
*Mahler, B., Restaurat. z. Storchen.
Freund, B., Lehrerswtw.
Freund, P., Bahnerped.
Eder, Luise, Sprachlehr.
Eder, St., k. Oberamtsrichter.
Lauber, F., Notariatsgeh.
Gundermann, K. Theod., Photograph.
3 Hörner, Rechgsr. a. D.
Fischer, J., Schriftsetzer.
Karl, Rosa, Rentbeamtent.
Karl, B., Rentbeamtent.
Götz, Joh., Doktorswtw.
Schweighofer, Prof.-Ww.
Günther, J., Schriftsetzer.
Kempf, El., Lehrerswe.
Pfeuffer, M., Privatiere.
Sommer, F., p. Feldweb.
Schmitt, Paul., Gesanglehrerswitwe.
Schmitt, Dr. phil. Rich., Assistent a. d. k. Untersuchungs-Anstalt.
Schmitt, E., Rechtsprakt.
Popp, Jak., Privatier.
Metzger, M., Privatiere.
Beck, Ottilie, Wäscherin.
5*Schneider, P., Restaur. z. schwarzen Walfisch.
Göb, A., Kaufmann.
Schwab, A., Wirtswitwe.
Büttner, J., Maurerg.
Büttner, Käthchen, Kleidermacherin.
6 (Militärärar.) Alte Infanteriekaserne.
Universitäts-Fechtboden (Weegmann, M., Fechtl.)
Fuchs, L., Seifenhdlerin.
Kerber, Karl, Vizefeldw. u. Handwerksmeister.
Dotzel, M., Unterzahlmstr.
Elbert, Aug., Pensionist.
Schiller, Ch., Oberkriegsgerichts-Bote.
Koller, Vizefeldwebel u. Meister im Korps-Bekleidungsamt.
Pfort, M., Kasernwärter.
Geis, Hch., San.-Feldw.

6) Erbaut 1724.

Kasern-Gasse, siehe auch: **Alte Kasern-Straße.**

Katharinen-Gasse[1].

(IV. [Neumünster-] Bezirk. Zieht vom Marienplatz in einer Biegung zur Bronnbachergasse.)
E 3.

1) Die Katharinengasse erhielt ihren Namen nach der Katharinenkapelle, welche da stand, wo jetzt das Haus Bronnbachergasse 20 sich befindet.

1 Bader, A., Wagnermstr.
Bader, M., Witwe.
Schmidt, G., Taglöhner.
Fell, Am., Näherin.
2*Kirchner, H., Kaufm.
*Kempf, J. F., Nachf., Kolonialwarenhandlg.
Götz, Georg, Säcklerm. u. Bandagist (Laden).

1) Die sogenannte Lommel.

Broili, Fz., kath. Bilderverlag (Laden).
Schön, Elise, Kleiderm.
Schön, L., Kleidermach.
Weickert, Lor., städt. Arb.
3 Zeisner, Val., Gastw. zur Himmelsleiter.
Weßner, M., Schneiderm.
Baum, Just., Kaufmann.
Klarmann, J., Stationsmeister.
Borst, J., Schreinermstr.
Keß, Hch., Friseur.
4 Kalb, Hugo, Putzgesch.
Kümmet, M., Unterhdlr.
5 Meinzinger, Johann, Melb. u. Kolonialwhdl.
Meinzinger, Magd., Priv.
Wehner, K., Bureaudgeh.
Sauer, M., Schneiderm.
6*Hecker, H., Buchbind.
Herbert, Andr., k. Eisenbahn-Adjunkt.
Dörfer, M., Verkäuferin.
Steinmüller, A., Wagenwärtergehilfe.
Bonfig, Eva, Witwe.
7 Hörner, Albrecht, Rest. zur Burg.
8 Drescher, K., Metzgerm.
Geißendörfer, Ap., Haushälterin.
Wildgruber, Joh., Hausb.
9 Fischer, P., Produktenhändler.
Dees, Andr., Dienstmann.
Höhn, Hrch., Erdarbeit.
10 Neckermann, Max, Schäftenmacher.
Ullrich, B., Spenglermstr. (Werkst.)
Neumeister, F., Obsthdlr.
Hahn, Susanne, Priv.
Günter, Max, Bremser.
11 Beuntner, Josef, Wachswarenfabrikant.
Essig, F., Schuhmacherm.
Markert, A., Schneiderm.

4) Die Burgpfarre bei unserer Liebfrauenkapelle auf d. Judenplatze.
6) Zu der Armenruh.

Katzen-Gasse s.: **Große u. Kleine Katzen-Gasse.**

Keesburg-Straße[1].

(VIII. [Sanderau-] Bezirk. Führt von der Kantstr. an deren Kreuzung mit der Erthalstraße in südöstlicher Richtung gegen die „Sieboldsruhe" und „Keesburg" zu.)
G 7.

1) Nach dem Maurer Kees, der auf der Höhe einen Sommersitz sich erbaut hatte, benannt.

½ **Nagler**, And., Baum. u. Restaur. z. Lindenau.

Tschall, Ant., Fuhrmann.
Röder, L., städt. Wegmach.
Götz, J. R., Maurer.
Schüßler, Aug., Invalide.
Herrlein, Gg., Kellner.
Welsch, Bab., Zugeherin.
Reith, Joh., Schneider.
Peter, R., Stationsgeh.
Ostberg, Gg., Schreiner.
Raiher, Marg., Tagl.
Endrich, A., Schneiderm.
1/3 **Wolf**, Thom., Bäckerm.
Englert, Andr., städt. Arb.
Günther, W., Kutscher.
Lamm, Frz., p. Lehrer.
Schnabel, G., Straßenbf.
1 (Hofmann, Joh., Priv.)
Mundschenk, Chr., Priv.
Neubert, E., Ratssekret.
*K. Forstamt Würzburg.
*Angerer, O., k. Forstmstr.
Düll, Fritz, Lehrer an der Stadtschule.
Kopp, Richard, Lehrer.
Firnekaes, G., Feldw.-W.
2 Ziegler, Anna, Priv.
Weis, Joh., Buchhalter.
Herrmann, K., Bureaud.
Paul, G., Sekretar.-Assist.
Thomas, R., Sekr.-Assist.
Greiner, M., Oberlithog.
Bügner, A., Reisender.
Mohrmann, Faktorswe.
Reichold, Th., Schreiner.
3 *Nastvogel, Ernst, Fabrikant.
Nastvogel, Max, Fabrik.
*Nastvogel, J., Essig- u. Litörfabrik.
Aurich, Jos., Rechn.-Rev.
4 Beck, Joh., Baupalier.
Reichenwallner, B., Wtw.
Niedermeyer, J., Musikl.
Herrlein, St., Informat.
Hunsinger, A., Comptoir.
Friedel, Ad., Buchhalter.
Vierheilig, P., Bildhauer.
Schaber, Fr., Straßenbf.
Scholl, K., Bahnwärter.
5 *Lahr, Eug., Apotheker und Fabrikbesitzer.
Chem. Fabrik „Ara".
6 Baumgartner, L., Priv.
Schmidt, M., Schuhmm.
Reuter, Mich., Schreiner.
Wolf, A., Buchhalter.
Bertel, Gall., Tüncherm.
Müller, Gg., Kutscher.
Schacht, Max, Faktor.
7 (Römmelt, Markus, Schlossermeister.)
Barth, A., Zimmermeist.
Hippeli, A., pens. Lehrer.
Hüdel, Jak., Privatier.
Wagenhäuser, Katharina, Gerichtsvollzieherswe.
Grieshammer, F., Sekr.-Gehilfe.
Schmelz, J., Maurer.
Zwirrlein, R., Zimmerm.

1) Ehemals das Theresien-Erziehungs-Institut.

Schicks, H., Bauführer.
Wolf, Georg, Buchhalter.
11 Leimig, A., Landw.-Witwe.
Schenk, A., Reg.-Registr.
13 Manstein, E. v., Priv.
Schiffmann, L., Kreiskassafunktionär.
Silberschmidt, L., Privatiere.
Platz, E., p. Feldwebel.
14 Berninger, J., Priv.
— **Enard**, Therese, Wtw.
Streng, Fritz, Postbed.
Staub, Gg., Agenturen.
Streng, Jos., städt. Arb.
25 (Rom, Ant., Hoflief.) Neubau.
30 (Löffler, H., Rechtsrat.) Neubau.
— **Stadtgemeinde.**
Zeller, Fr., Gutspächter.

Ketten-Gasse.

(V. [Dom-] Bezirk. Zieht parallel d. Hofpromenade von der Hofstr. zur Domerschulstraße.)
E F 4.

1 Kongregation der Töchter v. göttl. Erlöser. (Barmh. Schwestern.)
Wehner, M. Lucia, Oberin des Damenstifts. (Die Schwestern siehe in Abt. III, Kirche.)
Narciß, Franziska von, Generalswitwe.
Gerold, Anna, k. Telegr.-Obering.-Witwe.
Schmuck, K., Kaufm.-We.
Roth, Jos., Privatiere.
Rügemer, Anna, Privat.
Feineis, Anna, Witwe.
Götz, B., Postoffiz.-Wtw.
Scheller, Marg., Witwe.
Lamprecht, Christine, Privatiere.
Göttel, Marie, Privat.
Göttel, Luise, Privat.
Bür, Marg., Privatiere.
Zorn, F., freires. Pfarrer.
Koch, K., Justizratswe.
Kronenberger, Magdal., Privatiere.
Rottenhäuser, Ph., Priv.
Kaiser, Elis., Privatiere.
Zehelein, Anna, Privat.
2 (Staatsärar.)
Stahl, H. J., Domvikar.
Stahl, Helene, Privatiere.
3 (Edel, Geschwister.)
Edel, E., k. Oberlandesgerichtsrat.
Edel, Emilie, Stiftsdame.
Edel, Marg., Privatiere.
Handwerker, Dr. phil. O., k. Bibliothek-Sekretär.
4 *Schubert, Melchior, Weinwirt zur Kette.
5 Hemmerlein, Jos., Restaur. z. Hofpromenade.
Eisenmann, Lis., Rentbeamtenwitwe.
Korbacher, Aug., Militärgerichtspraktikant.
Oechsner, L., Postbote.
Scarbath, August, Stadtschullehrer.
Seuffert, F., Lehrerswtw.
Hofmann, K., Rechtsprak.
Karl, Ludwig, Kaufm.
Sturm, Ed., p. Lehrer.
Speiser, F., Schreinerm.
Speiser, Anna, Friseuse.
Hattemer, M., Kaufm.-W.
6 Streit, K., Eisenbahnexpeditorswitwe.
Streit, M., Rechtsprakt.
Strauß, Gerson, Kaufm.
Hörschlein, Babette, Priv.
Deißler, Lina, Privatiere.
Deißler, Crescentia, Priv.
Hart, M., Witwe, Zugeh.
8 Stutz, Babette, Sekr.-Assist.-Witwe.
Jöstlein, Ludwig, Privat.
Scheerbaum, Fr., Sekretariats-Assistent.
9 Diem, A., Wwe., Priv.
Hein, Gg., i. F.: A. Diem Nachf., Landesproduktenhandlung.
*Diem, W., Bankkassier u. II. Vorst. d. Bayer. Bank f. H. u. Ind.
Diem, Hans, Kaufmann.
Eisenmann, A., Zimmermeister.
Dürr, Anna, Näherin.
Then, Franz, Agent.
Drechsler, Elisab., Witwe.
10 Kapp, G., Kaufmann.
Kapp, Therese, Produktenhändlerin.
Dietrich, Karl, Kommis.
Jäger, J., Zeugschmied.
Gottwald, J., Privatier.
Drescher, K., Wäscherin.
Wagner, B., Näherin.
11 Ley, Marie, Privat.
Wiehl, H., Gymn.-Lehrer.
Fleischer, Ad., Privatier.
Wurm, Kath., Rentamtsdienerswitwe.
12 Schaupp, E., Schrein.
Düring, E., Wagenmw.
Strobl, M., Pfarrer a. D.
Baetz, Friedr., p. Lehrer.
Ruck, Julie, Privatiere.
Stahl, Phil., Wtw., Priv.
13 Münch, Kaspar, Priv.
Renn, B., Schneidermstr.
Seuffert, W., Privatiere.
Schmitt, Mar., Postoberkondukteurswitwe.
14 Schlenker, B., Lehrerswitwe.
Schlesinger, Klara, Kaufmannswitwe.
Cäsar, Jos., Produktenhd.
Levi, Bella, Lehrerswte.
Baumblatt, Mina, Händl.
15 Goldstein, N., Friseur.
Gei, Bartolo, Südfrüchten- u. Speiseeishändl.
Prozeller, Val., Wagenwärtergehilfe.
Ganzemüller, Joh., Inspektors-Witwe.
Koch, Frz. Joh., Buchhalt.
Pfeuffer, Ant., Friseurgeh.
Jobst, Kath., Zugeherin.
16 Schüßler, M., Wtw.
Dörrer, Dor., Strickerin.
Neubert, M., Schließw.
Scholl, Franziska, Schreinersgattin.
17 (Hösch, Alfred, Buchbindermeister.)
Kirchner, Christian, Rest. z. St. Michael.
Zerr, Otto, Buchhalter.
Schmidt, Anna, Köchin.
Dauch, Marie, Privatiere.
18 Neubert, Elise, Pens.
Kunkel, M. J., Musiklehr.
Behr, Gg., Schreinergeh.
Heinrich, Kunig., Privat.
20 Hartmann, Johann, Cigarrenmacher.
Barthelmes, Petronella, Buchhalterswitwe.
Brehm, Philipp, Schuhmachermeister.
Liebler, Ad. Martin, Tagl.
Diehm, Vinz., Schuhm.
Amberg, Aug., Zugeherin.
22 Pirner, Marg., We.
Höfle, Otto, Schuhmmstr.
Raum, Hans, Schlosser.
Ronco, Carl di, Hausierer.
24 (Israel. Kultusgem.)
Link, Bernh., Tapezierm.
Mathes, Val., Wagenwärtergehilfe.
26 (Israel. Kultusgem.)
Ullmann, S., Kultusdien.
28 (Mayer, Frz., Hoflief.)
Mayer, B., Spengler u. Installateur.
Amend, Frz., Handschuhwäscherei.
Bauer, Joh., Schreiner.
Seidenbusch, L., Privat.
Dietrich, F., Fuhrm.-W.
Ach, Kasp., Install.-Geh.
Endres, Agnes, Pfründn.
30 Abert, J., Schreinermeister u. Möbelmagazinsinhaber.

21) Zum kleinen Fresser oder Pfauenhof.

Kleine Katzen-Gasse.

(X. [Zellerau-] Bezirk. Abzweigung der Großen Katzeng., mündet in die Zellerstr.)
C 3 4.

1 Hümmer, J., Produktenhandlung.

Frantzen, Max, Schriftf.
Renner, Barb., Witwe.
Hartung, Anna, Kasernwärterswitwe.
Frantzen, L., Näherin.
Scheiner, M., Stickerin.
Haag, Barb., Witwe.
2 Emmert, K., Heizer.
Knauer, Joh., Taglöhner.
Schneider, Josef, städt. Wegmacher.
3 Weinig, G., Privat.
Marx, Marg., Händlerin.
Plettner, Joh., Taglöhn.
Pfrang, M., Witwe.
Konrad, M., Taglöhner.
5 Volpert, Marie, Ober-Briefträgers-Witwe.
Dittmann, J., Taglöhner.
Wegner, G., Schriftsetzer.
Lehrmann, S., Büglerin.
7 *Greb, J., Weinwirt z. Schiffbäuerin.
Erk, Melchior, Pflasterer.
Nachtrab, J., Schuhmm.
Regner, Bab., Hausmstw.

Klinik-Straße.

(I. [Pleicher-] Bezirk. Führt von der Juliuspromenade zum Pleicher Ring.)

E 2 3.

1 (Universität.) Bot. Inst.
Krumbach, P., Hausm.
Stier, Gotth., Gärtnergeh.
Herbst, Rud., Gärtnergeh.
2 Graber, L., Restaur.
Kohles, J., Restaurateur.
4 Oehrlein, M., Maler, Tüncher u. Lackierer.
6 (Univers.) *Frauenklin.
Kuhn, C., Oberhebamme.
Scharr, J., Hausmstr.
Harte, Dr. H., Vol.-Arzt.
8 *Univ.-Frauenklinik.
Löhnert, G., Hilfsdiener.
Feid, Marie, Köchin.
Fürst, Agn., Hebamme.
Sommer, Ph., Hebamme.
Möglich, Dr. O., Ass.-Arzt.
Reinecke, Dr. P., Ass.-Arzt.
10 (Juliusspital.) Epileptiker-Anstalt.
Kehl, E., Wärterin.
Schmitze, M., Wärterin.
Rüppel, M., Krankenw.
Klüber, Adam, Wärter.
12 (Metzger, J., Erben.)
Seubert, B., Privatiere.
Späth, Fritz, Reisender.
Prager, Ernst, Kaufm.
Tauer, M., Obererp.-W.
Brar, K., pens. Lehrer.
Metzger, A., Wachsfabrik. Inh. d. Fa. J. Metzger.
Volkmann, W., Kaufm.
Volkmann, Marg., Kaufmannswitwe.
*Kraus, Dr. G., Univ.-Prof., Dir. d. Bot. Inst.
Stautner, Geh. Baurat.
Fuß, G., k. Bahninspekt.
Küffner, Karl, Prokurist.
Hausmann, R., Kaufm.
Schuttshalter, Martha, Privatiere.
14 (Metzger, J., Erben.)
Sitzmann, M., Lehrersw.
Sitzmann, U., k. Bahnerp.
Eitzenberger, M., k. Bahnobererp. u. Landtagsabg.
Maisch, L., Direktionsbeamter.
Trautzer, Th., Ingenieur und Fabrikant.
Klüpfel, K., Briefträgerwitwe.
Klüpfel, Ph., Kaufmann.
Oestemer, P., freir. Pfarr.
16 (Metzger, J., Erben.)
Vollrath, J. B., Kommissionsgeschäft.
Meuschel, S., Priv.-Wwe.
*Pretzfelder, Dr. Max, Spez.-Arzt f. Chirurgie.
Menz, A., Privatiere.
Schneider, Maximilian, k. Intendantursekretär.

Klostergasse[1]).

(V. [Dom-] Bezirk. Verbindet die Ursulinergasse mit d. Franziskanergasse.)

E 4.

[1]) Früher ein Teil der Ursulinergasse.

Z. Zt. o. Hausnummern.

Koelliker-Straße[1]).

(I. [Pleicher-] Bezirk. Führt von der Juliuspromenade zum Pleicher Ring, an der Anatomie einmündend.)

D E 2 3.

[1]) Benannt nach dem Anatomen Albert v. Koelliker. Früher hieß die Straße Stelzengasse; dieser Name kommt urkundlich bereits im Jahre 1365 vor.

1 *Mehling, Andreas, Kaufmann, i. Fa. Josef Zirkelbach Nachfl., Kolonialwarenhandlung.
Tann, K. v. d., Kaufm.
Mehling, M., Kaufm.
Richter, L., Magist.-Sekr.
2 (Universität.) Medizin. Kollegienhaus.
*Wirthmann, Georg A., Hausmeister.
Im Gebäude sind folg. Institute:
1. Med. Poliklinik und ambulante Kinderkl.
2. Technol. Institut.
3. Kgl. Nahrungsmitt.-Untersuchungsanst.
4. Ohrenklinik.
5. Hygien. Institut.
6. Pharmakol. Instit.

3 Hammer, Johanna, Gastwirtswitwe.
Poliklinisches Institut f. Nervenkranke.
Poliklinik für Nasen- u. Halskranke.
Kemmer, K., Postbureaud.
Türk, Kasp., Stationsmstr.
Bachmann, Karl, Eisenbahnexpeditor.
Meisner, N., Schaffner.
Böhnlein, V., Institutsd.
4 (Universität.) Pathol. Institut.
*Hebendanz, A., Hausm.
5 (Thüngen, Frhr. v.)
Engel, Vinz., Restaurat. z. „Heroldsgarten".
Feser, Gg. K., Lokomotivf.
Meyer, Em., Kaufmann.
Bayerlipp, Ad., Univ.-D.
Lövenich, Marg., Schneid.
Lippert, K., Kaminkehrergeschäftsführer.
Schuller, O., Zugführer.
6 (Univers.) Anatomie.
Hofmann, G. P., Kustos.
*Mosandel, M., Hausm.
7 (Union.) Vereinshaus.
Heßdörfer, B., Hausmw.
Lobenhofer, Ed., Eisenbk.
Kapperer, Berta, Eisenbahnkondukteurswitwe.
Hirsch, Ser., Univ.-Dien.
*Martin, J., Kaufmann.
Krapf, Doroth., Köchin.
Schubert, Anton, jul. Verwaltungs-Assistent.
Graef, Karl, Postadjunkt.
9 (Union.) Vereinshaus.
Ohlenschläger, V., Schaff.
Krüger, A., Putzdirektrice.
Casper, Alois, k. württemb. Finanzrat a. D.
Schröter, Os., Zuschneid.

Körner-Straße[1]).

(VIII. [Sanderau-] Bezirk. Zweigt von der Blumenstraße nach Süden ab.)

E 7.

[1]) So benannt nach dem Dichter und Freiheitskämpfer Theodor Körner.

1 (Betz, And., Baumstr.) Neubau.
2 Stahl, Ad., Bäckermstr. u. Produktenhändler.
Joa, Mina, Privatiere.
Oertel, A., Musikalienhdl.
Dölger, Dr. Franz Josef, Privatdozent.
Wagner, Fr., Bierbrauer.
Gschrey, Hans, Reisender.
Motsch, K., Oberfeuerwerker.
Gerhard, Anton, Büttner.
Gräf, Georg, Taglöhner.
4 (Betz, And., Baumstr.) Neubau.

Konrad-Straße[1]).

(VI. [Rennweg-] Bezirk. Längs der Bahn zwischen der Gerbrunner- u. Seelbergstr.)

H 4.

[1]) Benannt nach dem mittelalterlichen Dichter Konrad von Würzburg († 1287 zu Basel). Eine Handschrift seines Hauptwerks „Der trojanische Krieg" bewahrt die kgl. Universitätsbibliothek.

1 (Gablers Erben.)
Casella, Th., k. Oberleut.
Donle, Ernst, Ritter von, Oberlandesgerichts-Senatspräsident a. D.
Peringer, Eug., k. Hauptmann u. Batteriechef.
Meirner, Th., Schutzm.
3 (Gablers Erben.)
*Sigmund, Albert, Weingroßhandlung.
Bausewein, A., Oberstleutnant a. D.
Grasmann, Dr. Eustach, k. Forstrat.
Traumann, Dr. W., Chem.
Knoblauch, Dr. phil. K., Institutsassistent.
Schneider, A., Mag.-Sekr.
Gerhart, K., Kaufmann.
5 Bauer, Alb., Privat.
Rüger, K., Rektorswitwe.
Lösch, Jul., k. Zahlmeister.
Benkert, K., Lehrerswtw.
Heinlein, Simon, Stadtbaurat.
Baumann, M., Privat.
Fech, O. E., Sekr.-Assist.
7 (Bauer, M., Privatiere.)
Oelhafen-Schoellenbach, Sigm. von, k. Rittmeister.
Burkhardt, Dr. med. Lud., Privatdozent.
Piper, Dr. med. Wilh., k. Sanitätsrat.
Goetz, Marie Chr., Bügl.
Goetz, Eva, Schneiderin.
9 (Gablers Erben.)
Stahl, Sam., Fabrikant.
Gramlich, Franz, Kaufm.
Albert, Jul., k. Landwirtschaftslehrer.
Furtner, M., k. Leutnant.
Herrmann, Theodor, k. Hauptm. u. Batteriechef.
Massenbach, Wilh., Freiherr von, k. Generalmajor a. D.
Stahl, Fritz, Rechtspraktt.

[2]) Erbaut 1849—1853

Korn-Gasse[1]).

(VII. [Peter-]Bezirk. Läuft von der Kaserng. östlich zur Neuerberg.)

D E 5.

[1]) Nach dem Kornhaus, jetzige Turnhalle Nr. 4, benannt.

1 (Bauch, A., Privatiere.)
Körner, Mart. J., Rest. z. Ludwigsbrücke.
Lott, J., Korb- u. Sesselfl.
Rauschner, A., Strickerin.
Herbolsheimer, Georg, Baggergehilfe.
Brockensammlung (Verkaufslok.). (Eing. gegenüber d. Mainkaf.)

2 (Arnolds Erben.)
Spieß, A., Produktenhdl.
Amend, Anna, Hebamme.
Hoerath, W., Häfnermstr.
Ruscher, E., Heizer.
Barthelmes, K., Witwe.

3 (Ziegler, G., Metzgerm.)
Reuß, Ferd., Heizer.
Ziegler, Kath., Zugeherin.
Hofmann, M., Alteisenhd.
Jäger, Kasp., Taglöhner.
Müller, A., Bremser.
Rockenmeyer, J., Tagl.
Brennfleck, J., Kohlentrg.

4 (Stadtgem.) Turnhalle.
Englert, Seb., Wachtmst. und Feldoberhüter.
Meder, Karl, Schutzm.
Karches, F., Meßgehilfe.

5 Goldmann, Katharina, Produktenhandlung.
Behl, Karol., Produkthdl.
Rügemer, Joh., Tüncher.
Kippes, G., Stukkateur.
Kölbl, Josef, Auslaufer.
Schuler, Fr., Schreiner.

6 Raisz, Aug., Sattlerm.
Krähe, Kath., Witwe.
Joßberger, A., Zugeherin.
Lenhart, Kasp., Taglöhn.
Ros, Johann, Tüncher.
Burger, J. C., Erdarb.
Ries, Josef, Erdarbeiter.
Heimbrecht, M., Witwe.
Schneider, K., Tüncher.
Roll, Lor., Tüncher.
Rügamer, Gg., Kutscher.

7 Senfert, M., Holzspalt.
Schubert, K., Taglöhner.
Herterich, Ludw., Taglöh.
Zink, Anna, Witwe.
Sillig, Joh., Taglöhner.

8 (Raisz, Aug.)
Englert, Josef, Taglöhn.
Heppner, Joh., Taglöhn.
Mai, Johann, Packer.

9 Albrecht, J., Ziegler.
Schmitt, J., Schieferdeckg.
Ziegler, Johann, Heizer.
Kemmer, Magd., Pfründ.
Schäflein, J. G., Erdarb.
Breitenberger, Philipp., Fabrikarbeiterin.
Fuchs, B., Zeitungsträg.

10 (Rügemer, Nikolaus, Schuhmacher.)
Roth, Vitus, Lackierer.
Pfahl, Fel., Erdarbeiter.
Dorsch, M., Schmiedgeh.
Horn, Sebast., Maurer.
Schmitt, J., Tünchermstr.
Schmitt, Rich., Korb- u. Sesselflechter.
Sauer, F. J., Kohlenführ.
Mauter, K., Sandschöpfer.
Fili, Heinrich, Auslaufer.
Ott, Johann, Erdarbeiter.
Kraus, Kath., Zugeherin.
Decarli, J., Zementarbeit.
Suttner, Marg., Tagl.
Traut, Kaspar, Kutscher.
Schrempf, Joh., Taglöhn.

11 (Fleischer, M., Wtw.)
Nagel, Fr., Kohlenführer.
Kautz, Jos., Taglöhner.
Singer, El., Taglöhnerin.
Bandorf, M., Büglerin.
Weisel, Andreas, Mälzer.

12 Englert, Th., Witwe.
Grassinger, Glasreiniger.
Rieß, Engelb., Erdarbeit.
Räth, Ad., Taglöhner.
Fleischmann, Katharina, Wäscherin.
Fleischmann, Kasp., Postbedienstet.
Brembs, G., Wegmacher.
Ostertag, K., Zeitungstr.
Müßig, Dor., Witwe.
Brändel, Simon, Fuhrm.

13 (Trieschmann, Joh., Kontrolleur.)
Störlein, Andr., Arbeiter.
Schraub, Anton, Schiffer.
Breunig, Adam, Fuhrm.
Ankenbrand, G., Erdarb.

14 Hauck, N., Produktenh.
Hofmann, J., Feldhüter.
Hauck, Ap., Zeitungstr.
Klösel, S., Strickerin.
Ströbert, Kasp., Brauer.
Wegert, M., Taglöhner.
Rüth, Kunig., Falzerin.
Rausch, Peter, Kutscher.

15 Sauer, G., Arbeiter.
Binus, El., Holzmacherin.
Glößlein, A., Zementarb.
Endres, Joh., Taglöhner.
Seitz, Ad., Schuhmmstr.
Storf, Rika, Zugeherin.
Horn, Gertr., Wäscherin.
Supp, A., Kohlenführer.
Grabinger, Marie, Arbeit.
Kraus, Joh., Zementarb.

16 (Wolf, F., Tüncherm.)
Windheim, B., Zugeherin.
Beck, S., Kohlenführer.
Fischer, Nik., st. Arbeiter.

17 Schmitt, J., Oberbütt.
Will, Elise, Viktualienh.
Spanheimer, A., Schrein.
Wirsching, A., Maurer.
Spöringer, Gottfried, Maschinenarbeiter.
Suda, Th., Schneidermstr.
Schauer, Andreas, Telegraphenarbeiter.
Zorn, Georg, Schreiner.

18 (Neu, Luise, Darmst.)
Wenz, S., Bäckermeister.
Wirsching, M., st. Arbeit.
Seidel, Joh., Taglöhner.
Kollmar, A., Wäscherin.
Gebhardt, J., Näherin.
Rausch, Georg, Maurer.
Schmitt, Marie A., Witwe.
Kunzmann, Magdalene, Zugeherin.
Hummel, M., Witwe.
Brönner, Babette, Witwe.
Schmitt, Anna, Privat.

19 Stößlein, Johann, Milch- u. Produktenhdlr.
Machlet, Frz., Tünchermst.
Ramig, M., Packer.
Schaaf, Karl, Taglöhner.

20 (Goßler, Frz., Aufseh., Gamburg a. T.)
Hennisch, Kunig., Witwe.
Jopp, Adam, Maurer.
Fuchs, Mich., städt. Arb.
Albrecht, A., st. Arbeit.
Weller, Fr., Büttner.
Leo, Kaspar, Tüncher.
Simon, Heinrich, Tagl.
Köhler, Kar., Näherin.
Koob, J., Zugeherin.
Försch, Joh. Taglöhner.
Meier, Josef, Gärtner.

22 Pfeuffer, J., Büttnermeister.
Götz, Kaspar, Taglöhner.
Götz, Franz, Häfnermstr.
Hillenbrand, A., Taglöhn.
Schreck, Mart., Pensionist.
Pfeuffer, Anna, Damenschneiderin.
Pfeuffer, Johann, Packer.
Kohlhepp, Ursula, Tagl.
Senger, Bab., Näherin.
Roßmann, Otto, Häfner.

24 Eyrich, A., Privatier.
Fuchs, Georg, Maurer.
Löbel, Eva, Haushälterin.
Försch, Reg., Wäscherin.
Kühnlein, Georg, Privat.
Busch, A. M., Strickerin.

26 (Busch, H., Oberkelln.)
Endres, Heinr., Restaur. zum scharfen Eck.
Sußner, M., Packer.
Spiegel, Joh., Taglöhner.
Schliermann, M., Tagl.
Stumpf, Christ., Metzger.
Strauß, S., Näherin.
Bötsch, E., Rest.-Witwe.

Kranen-Kai.

(I. [Pleicher-]Bezirk. Vom alten Zollamt bis zur Luitpoldbrücke führend.)

D 2 3.

1 (Staatsärar.) k. * Hauptzollamt. (Bis 1. IV.)

2 *Oechsner, Val., Baumaterialienhlg., Zementwarenfabrik.

Kroaten-Gasse[1]).

(II. [Hauger-]Bezirk. Beginnt an der Biegung der Semmelstr., kreuzt die Theresienstr., dann Sackgasse o stwärts.)

F G 3.

[1]) So benannt nach einer im 30jährigen Kriege entstandenen Kroatenniederlassung. (Kroatendörfchen.)

3 Romeis, M., Kunst- u. Handelsgärtner.
Samstag, H., Kaufmann.
Stephan, J., Stadtschullehrer.
Schnabel, A., Schreinermeister.
Gesell, El., Zeitungsträg.
Baumann, L., Schreiner.
Lehrmann, A., Schriftsetz.
Drechsler, G., Fabrikarb.

4 *Siebenlist, F. K., Photograph.
Merz, Pet., Kaufmann.
Kastanienbaum, Julius, Kaufmann.
Weitzenfels, Anna Th. Stabsarztswitwe.
Dehler, Kathar., Univ.-Prof.-Witwe.
Brodmann, Otto, Postamtsgehilfe.
Stark, M., Privatiere.
Endres, M., Privatiere.
Kahn, Wilh., Privatiere.

5 (Hofmann, Val., Baumeister.)
Kistner, Pauline, Oberkondukteurs-Witwe.
Kistner, G., Posterp. I. Kl.
Kistner, Gottlieb, Kaufm.
*Rosenheimer, A., Kaufm.
Kohn, S., Weingroßhdlr.
Sieber, H., Kultusbeamt.
Hoch, Charl., Bauamtmannstochter.
Hoch, Kath., Bauamtmannstochter
Knauer, J., Stationsm.

6/8 *Siligmüller, F. A., Champagnerfabrik.

7 *Lang, A. J., Warenagentur u. Großhandlg.
Schultes, J., Vers.-Insp.
Lutz, J., Briefträger.

2) „Zur neuen Burg".
3) „Zum weißen Roß".
4) Sog. Kastenböden oder Kornhaus.

9 (Siegler, L., Fabrikant.)
Müller, Albin, Kutscher.
Burrlein, P., Wäscherin.
Heintze, F., Maschinenm.
Hanf, F., Maschinenhsg.
10 Kraus, K., Restaurat.
Voullié, Elise, Weißnäh.
Pfeiffer, Fr. K., Kaufm.
Kirchner, Thadd., Postexpeditor I. Klasse.
Platz, Gg., Tünchergeh.
11 Samweber, J., Büttnermeister.
12 Reiner, G., Lohnkutsch.
Gernert, Ph., Milchhändl.
Reiner, Theresia, Lohnkutscherswitwe.
Fersch, M., Werkmeister.
Oeffner, Seb., Dienstm. und Möbeltransport.
Gerschütz, Alexand., Maschinensetzer.
Schmitt, Jos., Schuhmm.
Schiele, Konrad, Privat.
Weyer, M., Wäscherin.
13 Röder, Karl, Spenglermeister.
Böhnlein, B., Kinderfr.
Fischer, J., Spenglergeh.
Häfner, A., Hausmetzger.
Hüttner, Marg., Witwe.
Lausch, Charl., Privatiere.
Guttmann, Doroth., Zugeherin.
Pfanz, Frdr., Güterführ.
Krappmann, Gg., Bäckergehilfe.
Wolf, Gg., Bahnschlosser.
Holzheimer, Anna, Priv.
Seynstall, B., Güterführ.
14 (Strauß, J., Privat.)
Huth, P., Zollamtsgütld.
Liebler, B., Hilfsbremser.
Schmitt, H., Schutzmann.
Bromüller, Josef, Hilfsbremser.
Schmitt, J., Fabrikarb.
Faust, J., Schreinermstr.
Moser, B., Schreinergeh.
Friedrich, L., Bureaudien.
16 Schramm, J., Werkm.
Münch, A., Schneidmüll.
Kolb, Rich., Mechaniker.
Nissel, H., Notariatsgeh.
Schmitt, Anton, Wagenwärter.
Kaiser, Gg., Friedhofgärt.
Loos, Ernst, Friedhofgärt.
18 Falk, Max, pens. Lokomotivführer.
Mayer, Martin, Klavierschreiner.
Fuchs, Mich., Hadernhdl.
20 Hau, Jak., Schuhmm.
Oechsner, J., Güterführ.
Schuler, Fritz, Mälzer.
Baumann, M., Tüncher.
Torger, Rich., Chorsänger u. Zitherlehrer.
22 (Knorz, Marg.)
Horn, Anna, Flaschenbierhändlerstochter.
Rohrer, Adam, Flaschenbiergeschäft (Laden).
Kleinschroth, J., Taglöhn.
Schmitt, Karl, Taglöhner.
Weber, Seb., Schneiderm.
Schubert-Rügmer, Kath., Witwe.

Kürschner-Hof [1]).

(IV. [Neumünster-]Bezirk. Verbindet die Domstraße mit dem Marktplatz u. der Schönborn- bezw. Eichhornstr.)

E 3 4.

[1]) Früher der Saalhof, wo sonst die Kürschner ihre Ware feilhielten. Seit Abbruch des ehemaligen Landgerichtsgebäudes zwischen dem Neumünster und der jetzigen Haus-Nr. 1 hat die Straße den Hofcharakter verloren.

1 *Egstein, F. A., Buchbinderei u. Schreibmh. u. Agentur.
*Wagner, J. B., & Cie., Seide-, Modew.- und Damenkonfektionsgesch.
Neudecker, B., Stationsd.
Gimperlein, Eva, Witwe.
2 (Staatsarar.) Neumünsterkirche.
3 Hohe, Gg., Graveur.
Adler, Fanni, Putz- und Modewarengeschäft.
4 Manes, A., Privatier.
Steinhardt, Otto, Herrengarderobegeschäftsinh.
*Hamburger, L., Manufakturwaren (Laden).
Jünger, Hrch., Schuhwarenhandlg. (Laden).
*Göbel & Scherer, Verlags- und Sortiments-Buchhandlung.
Schneider, Alw. Magd., Schneidermeisterswitw.
Schneider, Peter, Bankbeamter.
5 Huber, Konrad, Pelzwaren- u. Hutgeschäft.
6 (Seißer, Philipp, k. Kommerzienrat.)
*Seißer, M., Ph., Kaufh. f. Kurz-, Woll-, Weiß-, Modewar., Manufaktur und Ausstattungen (Geschäftsräume).
*Furtner, R., Major a. D.
*Seißer, Dr. R., prakt. Arzt.
*Hußla, B., Kaufmann.
Diener, Mich., Amtsgeh.
Appel, Ignaz, Pensionist.
7 Scheller, Em., i. F. Gg. Scheller, Handschuhm.

[2]) Grabstätte des hl. Kilian † 688. An der Ostseite das Grabdenkmal Walthers von der Vogelweide.

Jakob, Christian, Uhrmachermeister (Laden).
Reichert, Paul, Delikatessen- u. Kolonialw.-Geschäft (Laden).
Bäuerlein, Marie, Priv.
Friedrich, Agnes, Privat.
Friedrich, Therese, Privat.
Kneitz, D., Baderswitwe.
Kneitz, Betti, Stickerin.
9 (Schleicher, C., Erben.)
Spiegel, Karl, Schuhwarenhandlg. (Laden).
Schmidt, Dr. phil., Herm., prakt. Zahnarzt.
Eibel, Anna, Privatiere.
Jünger, H., Schuhwarenhändler.
Dittmann, G., Schneid. u. Theatergarderobiere.
11 (Schleicher, C., Erben.)
*Schleicher, Carl, Juwel.-Geschäft u. Uhrenhdlg.
*Emmericher Warenexpedition J. L. Kemkes, Kaffee- u. Tee-Spezialgeschäft (Laden).
Foerg u. Seitz, Putzgesch. (Laden).
Schleicher, Chr., Juwel.-Witwe.
Schleicher, C., Juwelier.
Schleicher, E., Uhrmacher.
Heidenheimer, Löb, Priv.
Heyd, Julie, Kaufmannswitwe.
Bachmann, Wilhelmine, Inh. d. gr. Münch. Damenmodeakademie.
Zimmermann, N., k. Fin.-Rechn.-Kommissär.
Foerg, Josef, Ziseleur.
Borst, A., Wachswar. u. Devotionalenhändlerin.
13 *Hetz, S., Kaufm., Cigarren-Spezial-Versand und Importhaus.
*Gensler, A., Herrenmodewaren.
Hofmann, Nikol., Postbeamter.
Drescher, Georg, Kaufm.
15 *Schwarz, F., Juwel. u. Taschenuhrenlager.
Engel, D. M., Herrengarderobegesch. (Laden).
17 Ortner, F., Handsch.-, Kravatten- u. Herrenwäsche-Spez.-Geschäft (Laden).
Dittmar, Martin, Kaufm.
19 Ruckert, K., Graveur.
Titscher, K., Parfümerie Viktoria (Laden).
Wirtheim, B., Privat.
Wirtheim, Anna, Modist.
21 Kunert, Gg., Uhrmach.
*Oppenheimer, Arnold, Rechtsanwalt (Kanzlei).

[13]) Hier stand früher das Haus „Zum englischen Gruß".

Landwehr-Straße [1]).

(VII. [Peter-] Bezirk. Verbindet die Kaserngasse mit der Sanderstraße.)

D E 5.

[1]) Früher Armen-Sündergasse auf einem der großen Gräben, die „Landwehr" hießen und zur Verteidigung dienten, aufgebaut.

1 Hümmert, Ad., Lohnkutscher u. Fuhrwerksbes.
Burger, M., Fuhrknecht.
Lott, Sus., Zugeherin.
Hartmann, H., Taglöhn.
Kelber, Gg., Schmied.
2 (Hereth, Ph., Notariatsbuchhalter.)
Gundermann, Anton, Bürstenmachermeister.
Krug, Barb., Zugeherin.
3 Dumor, H., Schlosserm.
Wenz, Kasp., Maler.
Amthor, Joh., Kohlenführer.
3½ Beck, Reinh., Restaur. „zur Schützenliesel".
Dorsch, A., Hausmetzger.
Kyppes, Bab., Zugeherin.
4 Koch, Jos., Friseur.
Aufschnatter, H., Schuhm.
Sauer, J., Inval.-Rentn.
5 (Beck, Reinh., Restaur.)
Habermann, Marie, Zugeherin.
Schmitt, A., Möbelpacker.
Feser, Konrad, Schlosser.
6 (Schmitt, J., Sattlerm.)
Kappes, Magd., Privat.
Kappes, Rosa, Privat.
Trost, J., Weinbergsbes.
Reichert, Marg., Privat.
Fuchs, Joh., Büttnermstr.
Käfer, J., Privatiere.
7 Kuhn, Marg., Produktth.
Czeguhn, Kath., Kupferschmiedswitwe.
Schlereth, Elise, Witwe.
Salb, Georg, Auslaufer.
8 Gräbner, Leonhard, Straßenbahnkontr.
Nöll, M., Kaufmswitwe.
Müller, G., Schneiderm.
Eisenmann, G., Sanit.-Diener.
Keller, S., Schneiderm.
Keller, M., Schneiderin.
Kraus, M., Privatiere.
Kraus, Barb., Privatiere.
Fuchs, M., Witwe.
Fuchs, Marie, Verkäuf.
9 Schlör, Alois, Schuhmachermstr. u. Musiker.
Krug, Josef, Schreiner.
Krug, Jak., Schuhmmstr.
Möslein, Fabian, Musik.
Hörl, Marie, Witwe.

Zänglein, M., Büttn.-W.
Jopp, Joh., Wegmacher.
10 Huller, J., Privatiere.
Huller, Sebast., Friseur.
Roth, El., Privatiere.
Lohrbacher, Marg., Priv.
Seufert, Eva, Strickerin.
Kolb, Eva, Witwe.
Haneschläger, Amalie, Wäscheausbesserin.
Bunten, D., Zugführ.-W.
11 Scheuermann, Jak., Güterführer.
Weigand, K., Taglöhner.
Brust, L., Baggergehilfe.
Spiegel, M., Zimmerpal.
Rockenberger, J., Arbeit.
Greger, M., Strickerin.
Nikola, Math., Näherin.
13 Spiesberger, F., Chir. und Friseur.
Walter, Bab., Witwe.
Walter, Frdr., Buchbind.
Spiegel, M., Steinhauer.
Spörer, S., Bäckergehilfe.
Meder, M., Näherin.
Schloß, Eva, Zugeherin.
15 Loser, E., Schieferdeckerswitwe.
Grimm, Josef, Tüncherm.
Klingler, B., fr. Köchin.
Boepple, Fr., Schriftsetz.
Mechler, A., Zugeherin.
Bader, M., Pflasterersw.
Brand, Ferd., Tüncher.
Fick, Wilh., Schriftsetzer.
Frisch, J., Glasermeister.
Oehrlein, G., Schieferdeckermeister und Blitzableitersetzer.
Hart, Ad., Spengler.
17 Gundermann, Math., Näherin.
Gundermann, Gg., Bürstenfabrikant.
Roda, Kath. v., Baurechnerswitwe.
19 (Schlimbach, Mart., Orgelbauer.)
Weber, Johann, Agent.
Ziegler, Blasius, Antiquitätenschreiner.
Rauh, J., Rentamtsoffiz.
Morgenroth, Gg., Rentamtsgehilfe.
Sopp, M., Schreinersw.
Schäfer, A., Maler-, Tüncher- u. Lackiermeister.
Wegner, J., Schuhmach.
Ludwig, A., Militärpens.
Vogt, M., Monteursw.
21 Fischer, F., Privatier.
Rost, Heinr., Maschinist.
Sauer, Karl, pens. Lehrer.
Roth, Käthchen, Näherin.
Albrecht, Val., Privatier.
Liedtke, Wilhelm, Reggs.-Funktionär.
Groß, G., Gärtnerswtw.
Rhein, Emma, Vorarbeit.
23 Schneider, G., Produktenhändler.
Pickel, Adam, Depotarb.
Pfister, Joh., Schreiner.
Sauer, Marg., Privatier.
Orf, Mich., Kutscher.
Thomas, Mich., Pension.
25 Seufert, Kaspar, Produktenhändler.
Schneider, A., Schndrm.
Reißmann, B., Hilfsheiz.
Loser, Anna, Privatiere.
Weigand, Marie, Pfründ.

Lang-Gasse.

(IV. [Neumünster-] Bezirk. Zieht vom Vierröhrenbrunnen nördlich längs dem Rathaus zum Marktplatz.)

D 4.

1 (Stadtgemeinde.)
Städt. Pfandhaus.
2 *Ott, Mich., Seifenfabr. (Fabrikräume u. Laden.)
*Klee, M., Charcut. (Lad.)
4 Barget, Jos., Restaur. zur Rehhecke.
Dietz, Leonh., Oberkellner.
Schipper, Marie, Obsthändlerswitwe.
Zinoni, Xaver, Schneidermeister.
Syptroth, J., Oberkellner.
Söllner, Doroth., Herrnkleidergeschäft.
Rehm, Frz., Postbedienst.
6 (Scheuk, Th., Kaufm.)
*Schenk, Th., vorm. Korb & Schreibersche Filiale, Manuf. u. Modewaren (Geschäftsräume).
Schmitt, E., Aufseherswe.
Gruber, Gg., Buchdrucker.
Wolf, Wilh., Hausmeister.
8 *Feser, Aug., Weinwirt.
Müller, K., Bürstengesch. (Laden).
Wagner, G., Landesproduktenhändler.
Deppert, Barb., Gemüsegroßhändlerin.
Zink, H., Lokomotivheizer.
Dornauer, Georg, Kolportagebuchhändler.
Damm, K., Damenschneid.
Seuffert, Aug., Taglöhner.
Hartmann, W., Schuhmachermeister.
Baldauf, Jos., Schneider.
Oppmann, Th., Schneid.
10 Fischer, H., Lederh.
Pechmann, J., Zuschneider u. Produktenhändl.
Altvater, A., Partiewgesch.
Rauch, M., Schneiderm.
Boepple, Eug., Schreiner.
Schmitt, Jos., Depotarb.
Schmitt, Eugenie, Arbeitslehrerin.

4) Die sogenannte Rehhecke.

Laufer-Gasse.

(X. [Zellerau-] Bezirk. Verbind. die Alte Kasernstr. mit der Dreikronenstr.)

C 3.

1 Rahner, J., Viktualienhändler.
2 König, Mich., Schuhmachermeister.
König, A., Schriftsetzersw.
Heid, Mich., Maurerm.
Müller, Hans, Buchhalt.
Scheuerlein, M., Wäsch.
3 Kempf, And., Lackierer.
Bätz, Frz., Schreinergeh.
Schnarr, J., Depotarbeit.
4 Scheller, F., Landwirt.
Scheller, Josef, Kaufm.
Schmitt, Lukas, Taglöhn.
Keller, Leonhard, Küfer.
Göpfert, Bab., Privat.
Flurschütz, Marie, Zugeh.
5 (Lehrmanns Erben.)
Unbewohnt.
6 Keupp, Frd., Schreiner.
Krohe, Barb., Taglöhn.
Fritz, And., Pensionist.
Paul, Marie, Witwe.
Lehmann, Jos., Schreiner.
Schellhorn, Mar., Witwe.
Löser, Liborius, Erdarb.
Michel, A., Hausmetzg.
7 Grüner, Fritz, pens. Briefträger.
Weber, J., Dienstknecht.
8 Fries, A., Schneidersw.
Zwicker, Ad., Gärtner.
Linz, Josef, Arbeiter.
Heß, Joh., Bierführer.
Steingässer, Hch., Arbeit.
Walter, Joh., Lackierer.
9 Schneider, K., Bäckermeister u. Produktenhdg.
Seubert, Adam, Fuhrkn.
Schnell, Jakob, Bierführ.
Müller, Andr., Auslaufer.
Ebert, Jos., Magazinier.
10 Müller, A., Produktenhändlers-Witwe.
Kobald, K., Pensionistin.
Kern, Ant., Schlossergeh.
Zettl, Jakob, Bierführer.
Schmitt, J., Schuhmmstr.
11 Klopf, Gg., Kohlenhdl.
Frank, Joh., Maurer.
Weiß, Jakob, Bierführer.
Raum, Pet., Arbeiter.
Wöhrer, N., Holzspalter.
Thee, Lorenz, Maurer.
Kießling, Franz, Maurer.
Weigand, A., Steinbrech.
Weißenbach, Jos., Steinh.
12 Müller, Anna, Produktenhändlerswitwe.
Fritz, Phil., Schlossergeh.
Bedacht, Berta, Näherin.
Hein, Mart., Taglöhner.
Leuz, Hel., Taglöhnerin.

3) Zum Eichhorn.

13 (Schott, Frz. u. **Adler** Willi.)
Link, Friedr., Maschinist.
Dusold, W., Schuhmmstr.
14 Rothenbucher, Joh., Schneidermeister.
Walther, Gg. Frz., Spenglermstr. (Werkstätte).
Ruhl, Gg., Schneider.
Kröckel, F., Gemüsehdlr.
Schuck, P., Schließwächt.
Keller, K., Holzbildhauer.
Ort, Nikol., Bierführer.
Körber, Nik., Pflasterer.
Scheiner, Franz, Taglöhn.
Löw, Kathar., Wäscherin.
Herold, Kasp., Erbarbeit.
15 Dörr, G., Lohnkutsch.
Lechner, Joh., Maschinist.
Jäger, Josef, Taglöhner.
Schirmer, J., Geflügelhändlerswitwe.
Bedacht, Fr., Taglöhner.
Schneider, A., städt. Arb.
Nuß, Georg, Maurer.
17 Seyfried, J., Fischerm
Baumann, M., Taglöhn.
Fischer, Gg., städt. Arbeit.
Leipold, B., Tapeziersw.
Weissenberger, Gg., Priv.
19 Herterich, Mühlarzt.
Ackermann, Marie, Feldwebelswitwe.
Betz, Sebast., Taglöhner.
Schwetzler, Chr., Wtw.

13) Frankensteinscher Hof.

Lehrer-Straße[1]).

(VII. [Peter-] Bezirk. Zieht von der Büttnerstraße zur Neubaustraße.)

D 5.

[1]) Nach dem Schullehrer-Seminar, das bis zum Bezug des Neubaues im Frauenland die Ecke der Straße bildete (jetzt Altes Gymnasium), benannt.

2 Molter, Jos., Büttner.
Wagenhäußer, Andreas, Privatier.
4 (Molter, F., Büttner.)
Burkart, Kath., Zugeh.
Kohler, M., Zugeherin.
6 Sander, F., Tapezierm.
Bedel, Wilh., Postbote.
Reuß, Peter, Lackierer.
8 Döring, M., Obst- u. Blumenhändlerin.
Zeltner, Leonhard J., Obst- und Gemüsehdlr.
10 (Hofmann, Ferdin.)
Hofmann, Ferd., Holz-, Kohlen- u. Baumaterial.-Handlung (Lager).
Blatterspiel, A., Holzspalt.
Widhalm, Anna, Oberexpeditorswitwe.
Manger, Elise, Lohnkutschers-Witwe.

Martin, G., Schutzmann.
Schmidtlein, J., Schmied.
Bözel, Bab., Verwalterst.
12 Hein, Rud., städt. Oberbauführer.
Mend, G., Schuhmmstr.
*Uhrig, Th., Rechtsanw.
Dornonau, Karol., franz. Sprachlehrerin.
Weiglein, S., Büffetfrl.
Dürr, Georg, Lehrer a. d. Stadtschule.
Haibig, Joh., Kaufmann.
14 Sturm, J., Schreinermeister.
Lehmann, M., Privat.
Stumpf, Anna, St. Anna-Stiftsdame.
Lonnerstädter, S., Kaufm.
Pfriem, Franz, Schneider.
Mayer, Andr., Schreiner.
16 Billigheimer, M., Privatier.
*Wilhelm, A. Gg., Nähmasch.- u. Fahrradhdlg.
*Mayer, E., Gen.-Agent.

Leisten-Straße[1]).

(IX. [Burkard-] Bezirk. Zieht von der Mergentheimerstraße aus im sog. Kühbachsgrund gegen Höchberg zu.)

A—D 5.

[1]) Bekam ihren Namen von der Weinbergslage „Zum Leisten" am Südhang des Festungsberges.

1 Käppner, J., Restaurat. zum goldenen Ring.
Raupp, Lorenz, Friseur.
Rößlein, Gg., Amtsrichter.
Betz, Karl, Hauptm. a. D.
Zöller, Ludwig, Kaufm.
Faber, Alfred, Kaufmann.
2 (Spath, J. Peter.)
Schröder, Kathar., Produktenhändlerin.
Schröder, K., Gefängnisaufseher.
Hemmerich, A., Pflasterm.
Adelmann, G., k. Postoff.
Schmidt, P., Vers.-Insp.
Hack, Josef, Reisender.
Ziegler, Fr., Rentbeamt.-Witwe.
Ziegler, L., Rechtsprakt.
3 Keßler, F., Kolonialwarenhändler.
Müller u. Sonnleitner, Bildhauergesch. (Atelier).
Walter, Jos., Schlossermeisterswitwe (Werkst.).
Stöhr, Josef, Privatier.
Müller, Marie, Oberamtsrichterswitwe.
Walther, F. J., Lehrer.
Walther, G., Spenglerm.
Altenburg, Wilh., Gymn.-Prof. a. D.
Prölß, Berta, Stabsapothekersgattin.
Hofmann, A., Witwe.
4 Altenhöfer, M., Steinmetzmeister.
De Marco, Gebrüder, Zement- und Terrazzogeschäft (Werkstätte).
Schulz, K., Examin.-Ww.
Schulz, Gustav, Kaufm.
Weinreich, Rob., Bureau-Vorsteher.
Bausenwein, Marie, Privatiere.
Walter, J., Schlossermwe.
Bayerlein, Don., städt. Kassakontrolleur.
Seyfried, S., Steinmetz.
Ebert, Eva, Witwe.
5 Bonengel, Hans, Metzgermeister.
Allio, Otto, Staatsbahnbauführer.
Albert, J. G., Mag.-Sekr.
Friedrich, Martin, Lehrer a. d. Stadtschule.
Heuler, Felix, Lehrer a. der Stadtschule.
Höchst, Kathar., Witwe.
Brehm, R., Gendarmenw.
Mangold, W., Privatier.
6 Friedmann, J., Bäcker u. Weinw. z. Posthörnle.
Wagner, J., p. Zugführer.
Schultheis, Wilh., Kaufm.
Ziegler, Anna, Privatiere
Diller, Michael, Kaufm.
Düring, B., Steinhauerg.
Endres, Matth., Trambahnbedienstet.
Ebert, Mart., Modelleur.
Frantzen, Paul, Maler.
Frantzen & Ebert, kirchl. Kunstanstalt (Werkst.).
7 Trabold, Ant., Restaur. zur Stadt Heidelberg.
Holzschuher, H., Privatier.
Englert, Stephan, kgl. Steueradjunkt.
Huth, Gg., Buchhalter.
Schonder, M., Maurer.
Raßkopf, Fried., Kaufm.
Heinbücher, A., Kutscher.
8 (Alberts Erben.)
Dönges, Ludw., Privat.
Löffler, Severin, Müller.
Kahle-Petzoldt, Georg, Kapellmeister.
Syptroth, Anna, Witwe.
Gerhard, Josef Nikol., Briefträger.
Schneider, J., Tüncherm.
Fritz, Franziska, Witwe.
Röhrbein, K., Formenm.
Gruß, Gg., Rohproduktenhändler.
9 Lutz, Kasp., Privatier.
Hohm, Heinrich, Kolonialwarenhändler.
Heußer, Karl, Kaufmann.
Neumann, G., Bagg.-Bes.
Mack, Marie, Verlagshändlerin.
Ursprung, Andr., Lokomotivheizer.
Hecker, J. A., Privatier.
Mend, Leonhard, techn. Leiter.
10 Alzheimer, A., Justizrat, Notar a. D.
Laudensack, V., Kassad.
Kraft, H., Regierungsrechnungsrevisor.
Hedrich, B., Kontroll.-We.
Flury, Th., k. Reg.-Fin.-Kommissär.
Botzler, H., Oberförst. a. D.
Zehbauer, Marie, Hauptzollamtverwalterswitw.
11 (Kratz, Gebrüder.)
Heß, J. N., Wäschereigeschäftsinhaber.
Orgeldinger, H., Postbureaudienergehilfe.
Sturm, O., k. techn. Reg.-Revisor.
Göpfert, Heinr., Amtsgerichtsaktuar.
Strobel, G., Bauführer.
Mahr, Tob., Müller.
12 *Röder, Franziska, Flaschenbierhändlersw.
Drescher, Franz, Restaur. z. Marienberg.
Di Lena, Jak., Terrazzo- u. Zementgeschäftsinh.
Mergenthaler, F., Postill.
Zängler, Joh., Kriminal-Wachtmeister.
Wirtheim, Max, Kunstmaler u. Präparator.
Weiler, Johann, Dampfbaggereibesitzer.
Pabst, Mich., Trambahnf.
13 Rügemer, N., Schuhmachermeister.
Di Lena, Jak., Terrazzo- u. Zementgesch. (Lagpl.)
Dülk, Franz, Lohnkutsch.-Besitzer.
Prötzel, Gg., Wäschereigeschäftsinhaber.
Lindner, Joh., Fuhrm.
14 (Rockenmeyer, Georg, Zimmermeister.)
Bemerl, G. III, Schutzm.
Christoph, A. jr., Dampfbaggereibes. u. Bootever.
Keiner, Lukas, Kaufm.
Greulich, Michael Jos., k. Weinbergaufseher.
Büttner, G., Maurer.
Dotter, G., Eisenbahnadj.
Kempf, A., Reg.-Funkt.
Reichert, Aloisia, Witwe.
Keß, Ludw., städt. Arb.
Theuerlein, Soph., Zugeh.
Hesse, Gustav, Bügler.
Rudolph, J., Erdarbeit.
16 Heß, Frz., Baumstr.
Drescher, Kil., Briefträg.
Raab, M., Stenograph.
Hayek, Artur, Kaufm.
Drescher, Franz, Buchdruckereibesitzer.
Franz, E., Schneidermstr.
Dietz, Joh., Zimmerm.
17 Kreuzer, F., Oekonom.
19 (Bäuerlein, Dr. A., Hofrat.) Sommerwohn.
33 *Beers Felsenkeller.
40 Dittmar, J., Sekr.-Assistent.
Dittmar, B., p. Wagenwg.
Reinhardt, Br., Privat.
42 (Gütter, Fr., Erben.)
Fetzer, G., p. Lokomotivf.
44 (Wehner, K., Frisi.-W.)
Ball, Kilian, Briefträger.
Reuthe, F., Reallehr. a. D.
46 (Wehner, K., Frisi.-W.)
Wolf, Aug., k. Finanzrechnungskommissär.
48 (Wehner, K., Frisi.-W.)
54 Bals, Ed., Schriftsetz.
Schaupp, J., st. Magazinverwalter.
56 Radetzky, A., Geflügelzüchter.
Kamm, M. Jos., Büttner.
58 (Wadenklee, J. A., Erben.)
Kleinhenz, Nik., Obsthdler.
Hein, Josef, Taglöhner.
Iff, Josef, Taglöhner.
Lachner, Frz., Schlosser.
Müller, Eva, Witwe.
64 Spath, P., Restaur. z. Wertheimer Hof.
Examinatorstelle.
Dorsch, A., Maurerpalier.
Spanheimer, Karl, Fabrikschmied.
Krönert, Br., Pflasterer.
Pregel, Jos., Pflasterer.
Herrscher, A. M., Witwe.
Haimann, Karl, Arbeiter.
Haimann, Frz., Arbeiter.
Brand, J., Kupferschmied.
87 (Straßen- u. Flußbauamt.)
Straßenwärterhaus mit Baumagazin.

Lessing-Straße[1]).

(VIII. [Sanderau-] Bezirk. Neue Straße zwischen dem Ludwigkai u. d. Virchowstraße.)

E 7.

[1]) Benannt nach dem Dichter Gotthold Ephraim Lessing, geb. 22. Januar 1729 zu Camenz (Oberlausitz), gest. 15. Febr. 1781 zu Braunschweig.

1 (Schramm, Franz.)
Meurer, Dr. Christian, k. Univ.-Professor.
Rommel, Edw., Gartening enieur.
Konrad, Fr., Rechtsprakt.
Breitschwert, Otto Karl, Mechanikergehilfe.

Lindlein-Straße[1]).

(III. [Grombühl-] Bezirk. Nördlichste Straße im Grombühl, zieht von der Rimparerstraße ostwärts.)
G—J 1.

[1]) Nach der Markungslage gleichen Namens benannt.

6 (**Kraus**, W., Kaufm.)
Weidner, J. A., Werkmstr.
Reichelmann, G., Maur.
Weiß, Fr., Wagenwtrgeh.
Fries, M. J., Stationsg.
Gittinger, Jg., Maschhsg.
Graf, Johann, Oberexped.
Wolf, R., Wagenwtrgeh.
Wolf, Josef, Buchhalter.
Meyerhöfer, A., Heizersw.
Groß, K., Stationsgehwe.
Lindner, Gg., Bahnarbeit.
Ehrbar, Nik., Bahnarbeit.
Schmidt, K. J., Lokomotf.

7 (**Ev. Verein f. Grombühl.**)
Kinderbewahranstalt.
Evang. Kinder- u. Waisenpflege.
Weiß, Dora, Kinderschulschwester.
Deng, Bab., Diakonissin.
Thoma, M., Diakonissin.
Großner, L., Vorprobeschwester.

8 (**Tosch**, J., Privatier.)
Seybert, Gg., Mineralwasserfabrikant.
Bäthbrückner, Pet., Fuhrwerksbesitzer.

12 (**Wolf**, J., Tüncherm.)
Thiergärtner, F., Werkm.
Steinbach, G., Packmstr.
Heß, Georg, Heizer.
Popp, A., Lokomotivheiz.
Schwenk, G., Postbureaudienergehilfe.
Küffner, W., Zugführer.
Müller, L., Eisendreher.
Kümmelschuh, Karl, Stationsgehilfe.

14 (**Wolf**, J., Tüncherm.)
Strauß, Bernhard, Maschinenhausgehilfe.
Weth, Georg, Heizer.
Sohl, Simon, Heizer.
Schloß, A., Wechselwärter.
Gräsl, J. B., Briefträger.
Christ, J., Wagenwtrgeh.
Wagner, Adam, Bahnbauaufseher.
Mauckner, Gg., Wagenwärtergehilfe.

16 (**Nagler**, J., Baumstr.)
Wirth, Joh. Wilh., Stationsgehilfe.
Vogt, Jakob, Hilfsbremsf.
Kerroth, W., Lokomotivf.
Wendler, H., Stationsgeh.
Müller, Leonh., Werkführ.
Amrhein, A., Wagwgeh.
Heusler, Peter, Metzger u. Wirt.
Brünner, Marg., Witwe.
Benkert, Nikol., Arbeiter.

20 (Kath. Kleinkinderbewahranstalt Grombühl.)
Kögel, M. R., Oberin.
(Schwestern siehe unter Abt. III, Kirche.)

Ludwig-Kai[1]).

(VIII. [Sanderau-] Bezirk. Beginnt bei der Ludwigsbrücke, wo früher das alte Schießhaus stand, und zieht längs des Mains nach Süden.)
D 6.

[1]) Benannt nach dem Prinzen Ludwig v. Bayern, Sohn des Prinzregenten.

5 (**Egelhaaf**, Hugo u. **Karl**, Franz.)
Röttinger, Friedrich, k. Intendantur-Registrat.
Sorg, Sophie, Privatiere.
Silberschmidt, D., Arztwt.
Beck, H., k. Gerichtsvollz.
Manrique, Ch., Kaufm.
Röll, K., Arztswitwe.
Fritz, Marie, Witwe.
Beck, Karl, Rechtspraktt.

6 *(**Betz**, A., Baumstr.
Billigheimer, J., Fabrikantenwitwe.
Hoffmann, W., Privat.
Lucas, A., priv. Apotheker.
Strauß, Joh., Privatier.
Hagel, Mich., Privatier.
Straub, O., Rechtsanwlt.
Heidinger, F., Geschäftsf.
Redelberger, J., Schutzm.
Krämer, St., Reg.-Funkt.

7 (**Betz**, Andr., Baumstr.)
Ströbel, Christ., k. Intendantursekretär.
Osthelder, Jos., Oberpostinspektorswitwe.
Kümmet, Berta, Oberförsterswitwe.
Drummond, Dr. J. Douglas, Universitätslektor.
Ott, Mich., Seifenfabrik.
Schleich, M., Arztswtw.
Reichart, Dr. J., k. Amtsr
Ott, Max, Seifenfabrik.
Burkhardt, Paul, Lith.-Maschinenmeister.

8 **Link**, Joh., Glasermstr.
Zapff, Eugen, Kaufmann.
Teubern, Andr. v., Hauptmann a. D.
Engelhardt, Babette, Bezirksarztswitwe.
Hock, Dr. G., Univ.-Ass.
Jander, Hans, Kaufm.
Pagenstecher, Dr. jur. Max, Privatdozent.
Lampert, Joh., Privatier.
Imhof, Gg. Ant., Kanzleiexpeditor.

9 **Egelhaaf**, J., Rentner.
Utz, F., k. Korps-Stabsapotheker.
*Manchot, Dr. Wilh., k. Universitätsprofessor.
Löwenstein, Leop., Likörfabrikant.
Wunderlich, Dr. Georg, prakt. Arzt.
Cantor, Dr. Matthias, k. Universitätsprofessor.
*Silbermann, Alb., Bierbrauereibesitzer.
Siegler, Therese, Rentiere.
Harms, Fr., Privatdozent.
Schlötter, K., Bauführer.

16 (**Henninger**, Mich. Zimmermstr.) Neubau. Unbewohnt.

17 (**Henninger**, Mich., Zimmermstr.) Neubau. Unbewohnt.

18 (**Henninger**, Mich., Zimmermstr.)
Gehring, Alois, Postadj.
Bayer, Ant., Kohlenhdlr.
Heinz, Rich., Kaufmann.
Pfriem, Georg, Privat.
*Grosch, Anna, Privat.
Kraus, Georg, Bildhauer u. Stukkateur.
Klemmer, Heinrich, Verlagsbuchhändler.

Ludwig-Straße.

(II. [Hauger-] Bezirk. Beginnt gegenüber dem Theater und läuft ostwärts bis zur Schweinfurterstr.)
F G 2 3.

1 *(**Gerock**, G., Weinhdl., J. B. Rügamers Nachf.
*Gerocks Weinst. (Inh. Gust. Schuhmacher.)
Goldstein, B., Friseur (Ld.
Nold, Phil., Cigarrenhdl. (Laden).
*Langlotz, Ernst, Inh. d. Fa. J. A. Weis jun., Spirituosenausschank (Laden).
Goldsteinsche Buchhdlg. u. Antiquariat. (Laden.)
Oppenheimer, M., Priv.
Tretzel, Dr. L., prakt. Arzt.
Beckmann, A., Kaufm.
Schuhmacher, G., Restaurateur.

1½ **(Bürgerspital.)**
*Adler, S., jr., Getreide en gros (Comptoir).
*Adler, S., Fruchthändl.
*Buhlheller, B., Kaufm.
*Hügel, Bab., Privatiere.
Kuchenbrod, G., Briefstr.
Ködel, Kath., Hausmstr.

2 (**Bayer. Notenbank**, München.)
*Bayer. Notenbank Filiale Würzb. (Bureau.)
*Kraus, Andr., Bankoberbeamter.
Martini, A., Bankkassier.

3 **Ziegler**, Osk. Frhr. v., Gutsbesitzer.
Rug, Kath., Zugeherin.
*Stern, L., Weinhdl.-W.
*Mayr, Dr. Karl, prakt. Arzt und Privatdozent.
Wochinger, Gg., Oberstleutnant z. D. u. Kommandeur d. Landwehr-Bezirks Würzburg.
Rost, S., Eisenbahnadjkt.
Elsäßer, Ernst, Kaufm.
Hirsch, August, Friseur.
Feser, Notariatsbuchhalt.

4 **Bauch**, Eugen, Priv.
Knobel, M., Kaufmwtwe.
Bockhardt, Ottilie, Priv.

5 (**Voigt**, Wilh. u. Karl.)
Hofmann, A., Möbelschr.
Sündermann, M., Priv.
*Eppstein, A., Großkaufm.
Voigt, Karl, kgl. Landgerichtsrat.
Voigt, Pauline, Privat.
Lutz, Alois, Zugführer.
Gary, Jak., Briefträger.
Czeguhn, Alex., Lithogr.

6 *(**Hirsch-Gereuth**, J. v., Gutsbesitzer.
*Baer, Max, Großhändl.

7 (**Oberhaeußer**, L.)
*Oberhaeußer & Landauer, Kneippsche Heilm.
Schneidt, Gust., Privat.
Haas, Dr. H., Spezialarzt.
*Lockner, G. H., Fabrik.
Ritter, Herm., Prof. a. d. k. Musikschule.
Häcker, B., Polizeitierarztswitwe.

8 *(**Rosenthal**, Hermann, Großkaufmann.
*Rosenthal, Jgn., Baumwollwaren en gros.
*Rosenheim, J., Privat.
Hofmann, Dr. Eduard, k. Bezirksarzt.
Hofmann, Fr., Leutnant i. k. 11. Feld-Art.-Reg.
Schleupner, J., Hausm.

9 *(**Speth**, Dr. J., prakt. Arzt.
Laub, Ludwig, Kaufm.
*Stürtz, H., k. Kommerzienrat, Univ.-Buch- u. Steindruckereibesitzer.

10 *(**Etlinger**, C., Weinag.
Dobmeyer, Hrch., Bankbeamter.
Wolffing, B., Privatiere.
Groß, Friedr., Kaufmann.

10½ *(**Metzner**, Ludwig, Kaufmann.
Lebermann, Ernst, Weingroßhandlung.
Feldhahn, R., Privatiere.
Müller, Rentbeamtenw.

10 1/3 *Reich, K., Hoflief.
Reich, Emilie, Privatiere.
Conrad, A., Privatiere.
Heil, Ed., Bankprokurist.

11 (Schechs Erben.)
Herold, A., Kaufmannsw.
Schech, Simon, Privat.
Lenk, B., Rechtsanw.-W.

12 *Rosenthal, H., Priv.
Kauffmann, Ad. Jakob, Privatier.
Ulrich, Josef, Getreidehändler.
Schmidt, Heinr., k. Direktionsrat u. Major a. D.

13 *Schürer, H., Tabakfabrikant, k. Kommerzienrat.
Thüngen, W. Frhr. v., Ritter-Gutsbesitzer.
*Riedinger, Dr. F., k. Hofrat u. Univ.-Prof.
Schäfer, Joh., Schuhmachermeister.

14 (Zwanziger, Erben.)
Dahmen, Alb., Kaufm.
Zwanziger, Sophie, Priv.
Kloetzen, G., priv. Apothek.
Schultze, H. R., Gesanglehrer a. d. k. Musikschule.
Fulder, Nath., Kaufmann.

15 Geist, Max, Bankier.
Eger, Marg., Privatiere.

16 (Mayring, k. Oberlandesger.-R., Münch.)
Steigerwald, E., Fabrik-Direktor.
Steigerwald, Hel., Priv.
*Anderlohr, A., Großhdlr.
Pfister, Marie, Privatiere.
Blaß, Max, Kaufmann.
Schönland, Fritz, Spengl. u. Hausmeister.

17 Kollmann, Dr. Osk., Bezirksarzt a. D.
Schwartzenau, Karoline Freifrau v., Rentiere.
*Kahn, G., Privatiere.
*Hünnerkopf, P., Kaufm.

18 Reeg, Th., Verwalt.
Heim, Meta, Privatiere.
*Stern, Ferd., Weinag.
*Vorchheimer, J., Teilh. d. F. J. Mayers Söhne.

19 Berchtold, A., Major a. D.
Schneider, Napol., Priv.
Lazarus, L., Buchhändl.

20 *Fleischmann, K., Holzgroßhändler.
Schmitt, A., Prokurist.
*Gregorius, C., Warenagent u. Kohlengroßhdl.
Türkheim, L., k. Profess.

21 Roeder, L., Bezirksarztswitwe.
Will, Ritter Franz v., Generalmajor a. D.
Aßmy, P., Geh. Justizrat.
Stern, Dr. B., Rechtsanwalt.

22 *Hellmann, J., & Cie., Weingroßhandlung.
Hellmann, B., Kaufmw.
*Hellmann, B., jun., Kfm. u. Magistratsrat.
Hellmann, A., Kaufmwe.

23 (Brehm, Gg., Hoflief.)
Schäfer, Joh., Hausmstr.
Thurm, Charlotte, Oberstabsarztswitwe.
Schaffteck, Amalie, Priv.
Wolf, Dr. med. Mich., Assistenzarzt.
Winzheimer, Anton, kgl. Justizrat, Notar a. D.
*Freudenthal II, Dr. F., Rechtsanwalt.
Sturm, Dr. J., Gymnasialprofessor.

23 1/2 Wibelitz, Bernh., k. Baurat.
Friedreich, Kunig., Bauamtmannswitwe.
Protzmann, K., Ingen.
Molitor, Osk., k. Regier.- u. Kreisbaurat a. D.
Segner, Dr. F., k. Univers.-Bibliothekar.

24* Heim, Emma, Kommerzienratswitwe.
Heim, M. J., Prokurist.
Zunz, B., Kommerzienrats-Witwe.
Oppenheimer, Privatier.
Herold, O., Schaumweinf.
Zippelius, Kreistierarzt a. D. u. Vorst. d. k. Hufbeschlag-Lehranstalt.
Schröder, A., Geh. Medizinalrats-Witwe.

25 (Militärärar.) *Generalkommando, *Gericht, *Sanitätsamt, *Intendantur, *Zahlst., sämtl. II. A.-K., u. Garnisonsgefängnis.
Ziegler, Hans, Feldwebel.
Gesell, Gust., Wachtmstr. u. Registrator.

26 Roth, Jak., Privatier.
Goldschmidt, A., Priv.
Kahn, S., Privatiere.
Gompf, E., Ingenieur.

27 Then, Adele, Komm.-Rats-Witwe.
Wisbeck, Aug., Leutnant.
Sendelbach, B., Privat.

28 Kremer, O., k. Juliusspital-Oberapotheker.
Böhnlein, K., Hallenaufs.
Kinzinger, J. B., k. Kommerzienr. u. Brauereibes.
Bub, Michael, k. Notar.
Erbshäuser, F., k. Kreisschulrat.
Huberti, E., Notar a. D.
Strauß, E., Privatiere.
Frey, G., Privatier und Magistratsrat.

29 (Buchner, Friedrich.)
Ewald, K., Hausm.-W.
Oppenheimer, S., Kaufm.
Müller, E., Stabsveterin.
Kehl, J., Leichenbeerdiger.

30 (Stadtgemeinde.)
Feuermeldestelle.
Hörner, Ludwig, Polizei-Wachtmeister.

31 Bothof, Marie, Priv.
Herfeldt, Frz., Bauamtmann a. D.
Denner, Marg., Oberpostsekretärs-Witwe.
Lang, K., k. Regierungsrat.

Luitpold-Straße [1].

(X. [Zellerau-] Bezirk. Fortsetzung der Luitpoldbrücke bis zur Wörth- und Adelgundestraße.)

B C 2 3.

1) Benannt nach dem Prinzregenten Luitpold.

Zur Zeit ohne Gebäude.

Luxburg-Straße [1].

(VI. [Rennweg-] Bezirk. Im Frauenland rechts vom neu. Schullehrerseminar.)

H J 6.

1) Benannt nach Dr. Friedrich Graf von Luxburg, Regierungspräsident, Exzellenz.

4 (Kreisgemeinde von Unterfr. u. Aschaffenbg.)
Kgl. Landwirtschaftliche Winterschule.
Landwirtschaftl. Kreisversuchsstation.
Kulturtechn. Bureau der k. Kreisregierung.
Röder, Johann, Oekon.-Rat u. Kreiskulturing.
Knauer, Joh., Hausmstr.

Maas-Weg.

(IX. [Burkard-] Bezirk. Zieht von der Nikolausstr. gegen Westen.)

C 6.

1 Harren, J., Photogr. (Sommerwohnung.)
Wacker, Emilie, Privat. (Sommerwohnung.)
14 Müller, A., Zahntechn. (Sommerwohnung.)

Mai-Straße.

(VIII. [Sanderau-] Bezirk. Verlängerung der Frühlingstr. von der Kreuzung der Randersackerer- bis zur Neubergstraße.)

F 7.

1 (Löhe, Baumeistersw.)
*Ott, W., Verlagsbuchhändler.
Seufert, Mich. Joh., k. Hofrat und Justizrat, Notar a. D.
Faber, Ed., k. Bauamtm.
Englert, P., Amtsgeh.
Heumader, K., Finanzrechn.-Komm. a. D.

2 *Repp, Joh., Archit., Bau- u. Installationsgeschäft.
Repp, Anna, Lehrersw.
Reis, Wilh., Kaufm.
Günder, Otto, Amtsricht.
Troll, Anna, Witwe.
Rath, J., Straßenbahnf.
Stempfle, L., Trambahnf.

3 Gudelius, G., Kaufm.
Sauer, Joh., Privatiere.
Lother, Amalie, Reallehrerswitwe.
Oechsner, E., Witwe.
Drescher, Heinr., Postexp.
Späth, E., Privatier.
Sans, Franz., Privatiere.
Hofmann, Ernst, Bahnpostadjunkt.
Reisweber, Johann, Klaviertechniker.
Pasquay, E., Bankbeamt.
Gumppenberg, Th., Freiin v., Stiftsdame.
Bayer, Mar., Privatiere.
Mainberger, Josef, Katastertechniker.
Uhl, Mich., Bierbrauer.
Lippert, Heinr., Rentamtsoffiziant.
Wohlleben, Fr., Buchhalt.

4 Müller, Joh., Privat.
Rhein, Jos., Obersekret.
Selling, Dr. E., Univ.-Pr.
Büchs, G., Druckereifakt.
Büchs, Barb., Witwe.

6 (Seybold, Gg., Privat.)
Kränzlein, J., Privatier.
Spangenberg, G., Privat.
Schmitt, Dr. Peter, Gymnasialprofessor.
Braun, P., Straßenbahnf.
Linde, August, Monteur.

7 (Betz, A., Baumstr.)
Vollmer, M., Geschäftsleiter.
Weinzierl, S., Postexpeditor I. Kl.
Rothmüller, Gg., Obergeometer.
Braun, Rud., Privatier.
Häusler, Josef, Privatier.
Schreiber, Heinr., Lehrer.
Appel, Ed., Eisenbahnadj.
Hermanni, Kor., Kaufm.

8 (Seybold, Gg., Privat.)
Kirchner, J. N., Schiffer.

Storch, Emil, Reg.-Funkt.
Rügamer, Sophie, Priv.
Rügamer, V., Rentamtsgehilfe.
Eytel, M., Univ.-Kanzlist.
Lehr, K., Oberlithograph.
Hagen, A., Kaufmannsw.
Oelling, K., Betriebsbeamter d. Straßenbahn.
Kühnlein, Dor., Zugf.-W.
Küstner, Erhard, Lohnkutschereibesitzer.
Pfeuffer, Mich., Agent.
10 *Klier, W., I. Wiener Dampfwäscherei.
de Longe, Th., Schiedsgerichts-Funktionär.
Herbert, K., Univ.-Pedell.
Popp, Marg., Privat.
Romeis, P., Lehrer a. D.
Hanow, G., Apotheker.
Metzger, Marie, Witwe.
Müller, Karl, Auslaufer.

Maier-Gasse.

(VII. [Peter-] Bezirk. Zwischen Badergasse und Münzstraße.)
E 5.

1 Müller, Th., Schuhmw.
Hirt, Bab., Zugeherin.
Herget, A., Näherin.
2 Borst, Al., Buchdruckerei und Buchbinderei.
Moufang, El., Privatiere.
Krämer, A., Mag.-Sekr.
Moers, St. von, Privatier.
3 Sauer, Kath., Witwe.
Sauer, Marie, Privat.
Schüpfer, V., Köchin.
Schüpfer, Elis., Büttn.-Witwe.
Sieder, Gg., Schlosser.
5 Ruppert, G., Häfnerm.
Ruppert, Anna, Witwe.
Seufert, K., Schreinergeh.
Gerstenkorn, P., Kutscher.
7 (Borst, Alex.)
Merz, Joh., Holzspalter.
Ullrich, Anna, Lehrersw.
Döll, G., Schneidermstr.
Vogt, K., Schuhmacherm.
Zumk, A. Mar., Witwe.
Reuchlein, J., Buchbind.
Heim, Val., Schlosser.
Flettner, Mich., Dienstm.

7) „Zur großen Weintraube".

Maillinger-Straße[1].

(X. [Zellerau-] Bezirk. Zwischen Wörthstraße und Sedanstraße, unterhalb des neuen Korps-Bekleidungsamtes.)
A B 2.

1) Benannt nach Maillinger Ritter v., General d. Inf. z. D. vorm. Kriegsminister, Inh. des 9. Inf.-Rgts., v. 24. April 1873 bis 4. April 1875, kommand. General des II. Armee-Korps.

— (Stadtgemeinde.)
Gut Moskau.
Endres, Margar., Gutspächterin.

Main-Brücke[1].

(Nord: IV. [Neumünster-], Süd: V. [Dom-] Bezirk. Auffahrt zur alten Brücke rechts des Mains von der Domstr. her.)
D 4.

1) Der Bau der alten Mainbrücke begann 1476 und wurde vollendet 1607. Sie ist 603' lang. Die früher bestandene Brücke wurde bei einer im Jahre 1342 erfolgten großen Ueberschwemmung weggerissen.

1/3 Hassauer, Anna, Uhrengeschäfts-Inhab.
Emmerling, H., Cigarren-Geschäft.
Dietsch, H., Geschäftsführ.
Hassauer, Emil, Uhrmach.
2 (Mangers Erben.)
*Leininger, Frz., Manuf.-Waren (Laden u. Lager).
Röder, D., Hut-, Mützen- u. Pelzwarenhdlg. (Lad.)
Peter, K., Samen- und Vogelhandl.
Elser, Anton, Zahntechn.
4 (Staatsärar, ehemal. Wachthaus, k. Garnisonsverwaltung.)
Berninger, A., & A. Fischer, Musikalien- u. Instrumentenhandlung (Laden).
*Stöhr, K., Weinhandlg. u. Agentur (Comptoir).
Geißler, J., Unterzahlm.
5 Bätz, Marg., Witwe, Hutgeschäfts-Inh.
Bätz, Ph. A., Hutgeschäft.
Bätz, K., Dipl.-Ing. u. Reallehrer.
Großhauser, H., Kaufm.
Michel, Nik., Oberkellner.
Röder, D., Kürschnerm.
Ehrenreich, A., Schriftsetz.
7/9 Müller, F., Weinhdl. u. Weinw. z. Brückenb.
Ganz, Ludw., Bäckerm.
11 Schmidt, J., Sattlerm.
Klein, Ad., Schneidermstr.
Betz, Anna, Pensionistin.
13 *Hofmann, Osw., Kaufm., i. F. Schäflein & Co., Kolonw., Tab.- u. Delikatessenhandlung.
15 (Raumers Erben.)
Mächtle, E., Siebmacher u. Gitterstrickerei (Lad.)

9) „Zum Renninger".
15) Früher Gotthardskapelle, später „Zum Schwertfeger".

Jencke, F., Uhrm. (Lad.).
Weiglein, Anna, Damenschneiderin.
Weiglein, H., Bautechn.
Hajek, M., Prof. an der Musikschule.
17 (Militärärar.)
Bauer, Georg, Friseur u. Perückenmach. (Ld.).

Main-Gäßchen.

(VIII. [Sanderau-] Bezirk. Fortsetzung der Wölffelstraße in südwestlicher Richtung bis zum Main.)
E 6 7.

3 (Juliusspital.)
Dreubig, A., Häfnermstr.
4 (Heidenheimer, L., Privatier.)
Gotthardt, Franz, Zimmermeister.
Gotthardt, G., Zimmerer.
5 (Juliusspital.)
Gumbrecht, Gg., Gärtner.
Mahlmeister, Fl., Gärtn.
6 Hartmann, Gärtner.
6 1/2 Zier, K., Gartenw. u. Eisbahnbesitzer.
Baus, F. A., Taglöhner.
Walter, Jos., Schreiner.
Franz, Gg., Magazinarb.
Drescher, Aug., Pensionist.
Donner, M., Zugeherin.
Donerling, Gg., Arbeiter.
Hildmann, Phil., Schuhmachermeister.
Diemar, Josef, Gärtner.
Mark, Frz., Dienstmann.
Kühorn, B., Zugeherin.
Schmitt, J., Taglöhner.
Bott, Josef, Schreiner.
Hofmann, W., Maschinist.
Riese, Felix, Schriftsetzer.
7 (Stadtgemeinde.) Ehehaltenhausstiftung.
*Krisam, Hausvater des städt. Ehehaltenhauses.
8 Götzner, V., Gärtnereibesitzer.
9 *Hennig, J., Tüncherm.
9 1/2 (Krummrein, Magd. u. **Sixtus**, Ed., in Nürnberg.)
Beck, Marg., Arbeiterin.
Backmund, N., Schneidermeister.
Schreiber, M., Stickerin.
Höbel, Friedr., Invalid.
Kuchenmeister, Jos., Alteisenhändler.
Karl, Seb., Hadernhdlr.
Schneider, J., Taglöhner.
10 (Ursuliner-Konvent.) Garten.
Dereser, Lorenz, Gärtner.
11 Breitenbach, Johann, Schreinerm. u. Produktenhändler.

Häfner, Joh., Taglöhner.
Waldrab, Eva, Wäsch.
Heimbach, J., Gärtnerm.
11 1/2 (Stadtgemeinde.)
Ebert, Bern., Taglöhner.
Müller, M., Erdarbeiter.
Fischer, M., Taglöhner.
Münzel, El., Witwe.
13 (Ströbert, A., Exped.). Unbewohnt.
15 (Stadtgemeinde.)
Ströbel, J., Fuhrknecht.
Voleth, Ag., Witwe.
17 (Billigheimer, Gebr., Möbelfabrikanten.)
Heck, Andr., Schreiner.
Veit, Herm., Schreiner.
Veit, Heinr., Schreiner.

Main-Kai.

(IV. [Neumünster-] Bezirk. Von der alten Mainbrücke bis zum alten Zollamt.)
D 3—5.

1 (Staatsärar.)
Erb, Kaspar, Mühlbes.
3 (Stadtgemeinde.) Wellenbad.
*Böhnlein, Josef, Badeanstaltspächt. u. Mass.
Händel, Georg, Masseur u. Badmeister.
Händel, Babetta, Hebamme u. Masseuse.
4 (Stadtgem.) Städtisch. Holzmagaz., Bureaulok.

1) Erbaut 1644.
4) Das sogen. Schänzlein.

Main-Kai, siehe auch: **Oberer Main-Kai** und **Kranen-Kai**.

Mainau-Straße.

(X. [Zellerau-] Bezirk. [Projektiert.] Zieht von der Luitpoldbrücke längs dem Main gegen Kloster Himmelspforten.)
A—C 1 2.

Z. Zt. ohne Gebäude.

Marcus-Straße[1].

(I. [Pleicher-] Bezirk. Zwischen der Klinikstraße, am botanischen Garten beginnend, u. der Kaiserstraße.)
E 2.

1) Nach dem berühmten Kliniker und Universitäts-Professor Karl Friedrich v. Marcus, 1802—1862.

2 (Juliusspital, Epileptiker-Fonds.)
Frör, Sekret. i. Juliussp.

7 (**Knab**, Ant., Privatier.)
*Fränkel, H. A., f., Manufakturwaren en gros (Lagerhaus).
9 Hartmann, J., Privat.
*Sußmann, M. S., Schuhwarenh. en gros (Lager).
Moralt, E., Exp.-Witwe.
Weißmann, Jakob, Maschinenbauführer.
Eisenmann, O., Postadj.,
*Wolfsheimer, Ferdin., Getreide-, Mehl- und Landesprodukten.
Peetz, Ludwig, Agent.
Spehnkuch, Emil, k. Postexpeditor I. Kl.
Ferstl, Hans, k. Postmstr.
Kraft, A., Bahnarbeiter.
9 a, b, c, d (**Hartmann**, J.)
*Tretter, K., Elektrotechn. (Werkstätte.)
Schäfer, S., Dienstmann u. Bettfedernreiniger.
Memmel, M., städt. Arb.
Bischoff, A., Schuhmachm.
*Sachs, S., Herrenkleid.-Fabrikant.
Hofmann, Val., Glaserm.
Gernert, Jos., Schenker.
Grömling, A., Schreinermeister.
Carnier, A., Kondukteur.
Herold, L., Schneidermst.
Oberlies, Fritz, Möbelschreiner.
Seubert, H., Maschinmst.
Brückner, L., Stationsm.
Zöller, Josef, Einkassier.
Walzer, D., Farbenfabrik.
10 (Juliusspital.)
Restauration Häusler.
Pfriem, Kasp., Restaur.
11 (Hartmann, J., Priv.)
Teisel, Babette, Witwe, Kinderkonfektionsgesch.
Spiegel, Ad. Ag., Weinhd.
Moritz, E., Postadjunkt.
*Prager, Samuel, Cig.- u. Fettwarengroßhandlg.
*Tretter, K., Elektrotechn.
Seibold, Marg., Kfmw.
Mühleisen, Fritz, Kaufm.
Oeffner, L., Offizialswe.
Oeffner, A., Handarbeitsl.
Hirth, A., Posterp. I. Kl.
Kaufmann, F., Ass.-Arzt.
Achilles, Aug., Kaufmann.
Greim, Jak., Pensionist.

Marien-Platz.

(IV. [Neumünster-] Bezirk. Hinter der Marienkapelle, zwisch. Marktplatz, Häfner- u. Katharinengasse.)

D E 3.

1 *Geiger, Gg., Kaufm.
*Geiger, Gg., vorm. C. Koch, Drogerie.
*Schimmer, Ldw., Kurz-, Weiß- u. Wollwaren.
Oechsner, Mich., Schuhgeschäft (Laden).
*Mahler, J. B., Inh. O. Pritzl, chem. Wäscherei, Färberei u. Dekatieranst. (Laden).
Backmund, H., Reisender.
Blesch, Fr., Privatier.
Keller, Christian, Privat.
Albert, H., Schneidermstr.
Ködel, Johann, Metzger.
2 (Staatsärar.)
Marienkapelle.
Vogel, Karl, Kirchner.
3 Binner, N., Restaurat.
Friedrich, Mich., Privat.
Bauer, Joh., Schneider.
Pfeuffer, Marg., Näherin.
4 (Leußer, Anna, Oberlandesgerichtsratswe.)
*Fränkische Gesellschaftsdruckerei G. m. b. H.
Kathol. Volksbibliothek.
Kath. Arbeitersekretariat.
5 *Hochrein, Phil., Gasthofbesitz. z. weiß. Lamm.
Amling, Anna, Privat.

Marien-Straße.

(II. [Hauger-] Bezirk. Verbindet die Wallgasse mit dem Hauger Ring.)

F 2.

2 Förtsch, Joh., Weinh.-Witwe.
Eichinger, Eva, Landrichterstochter.
Eichinger, Helene, Landrichterstochter.
Fux, A., gepr. Klavierlehrerin.
Ickstatt, Th., Freifrau v., prakt. Arztswitwe.
Ickstatt, P., Freiherr v., gepr. Rechtsprakt.
4 Scheiner, Eva, Priv.
Scheiner, F., Privatiere.
Kahn, Max, Kaufmann.
*Kuhn, Hugo, Nachfolg. (Comptoir).
Saulze, J. B., Univ.-Lekt.
*Zimmermann, J., Kfm.
Scheuermann, Regina, Forstmeisterswitwe.

Markt-Gasse [1]).

(IV. [Neumünster-] Bezirk. Verbindet die Karmelitenstraße mit dem Marktplatz.)

D 3.

[1]) Früher die Maingasse.

1 (Urlaub, Sabine, We.)
Volk, Chr., Friseur (Lad.).

1) Zum Dettelbacher Hof.

Herterich, Marg., Korbwarengeschäft.
Krämer, Hermann, Weiß- u. Rotbüttnerei.
Böhnlein, J., Geschirrhdl.
Hommel, J., Unterhdlr.
Drescher, E., Kutscherswe.
Grundel, Gg., Häfnerm.
Voll, Anna, Maurerswt.
Flaschenträger, A., Steinh.
Rüttinger, M., Pfründnerin.
2 *Duschl, H., Apotheker (Hofapotheke z. Löwen).
3 Staab, M., Witwe, Bäckerei-Inhaberin.
Christ, Ther., Privatiere.
Herbert, A., Speditionsmeister.
Geßner, Gg., Schreiner.
Babilard, Marg., Wäsch.
5 *Haaf, And., Gastwirt zum schwarzen Adler.
Weberbauer, P., Vorarb.
Then, Ottilie, Lehrersw.
Sauer, G., Schneiderm.
Oehler, Marie, Milchhdl.
Müggenborg, Heinrich, Schreiner.
Feser, Gg., Maurer.
Neun, Mich., Schreinermeister.
Biernickel, S., Privatier.
Albert, Fanni, Privatiere.
Müller, Barb., Privat.
7 Friedrich, J., Metzger u. Gastwirt zum goldenen Hahn.
Popp, E., Hausmetzger.
Ebel, Anna, Stickerin.
Schmiedel, G., Schndrm.
Roth, Nik., städt. Arbeit.
Ortlauf, Lor., Bäckerinnungsdiener.
9 (Kirschten, Geschwister.)
Heß, Karl, Kolonialwaren-, Delikat.- u. Cigarrengeschäft.
Borst, Anna, Wachs- u. Devotionalhdl. (Laden).
Kirschten, O., Kaufm.
Frank, Jos., Weinhändl.
Franz, G., Privatiere.
Franz, Babette, Privat.
Oppelt, J., Schneidmstr.
Schmidt, K., Pharmazeut.
Schloßnagel, Anna, Priv.
Fischer, Eva, Köchin.
Grimm, S., Pfründnerin.

3 und 5) Hof Kaulenberg.
7) Zum langen Konrad.
9) Zum kurzen Heinrich, vorm. Gasthaus „Zur goldenen Krone".

Markt-Platz.

(IV. [Neumünster-] Bezirk. In Mitte der Stadt gelegen, erstreckt sich von der Karmelitenstr. bis zum Kürschnerhof und Schönbornstr.)

D E 3 4.

1 (Kronberger, Fr.)
*Hofmann, Gg., Hotelier z. Wittelsbacher Hof.
*Ebner—H. Wehr, techn. Bureau.
Härder, A., gepr. Tanzlehr.
2 *Steinam, A., Kaufm.
*Steinam, F. G., Teppich-Kaufhaus.
*Pfister, Fried., Kolonialwarenhändler.
Fleischer, W., Uhrmachermeister (Laden).
*Dampfmolkerei Würzb. (Laden).
Würth, Lorenz, Kaufm.
Lutz, Sebast., Kaufmann.
Holzbauer, F., Verwalt.-Witwe.
Holzbauer, Franz, Postexpeditor.
Holzbauer, P., Postadj.
Müller, Magd., Wäscher.
Tränkner, R., Uhrmach.
Haeberlein, R., Kaufm.
3 Rödelberger, G., Eisenhändler.
Horn, Franz, Friseur.
Burger, A., Büttn. (Lad.)
Schmitt, B., Handschuhwäscherin.
Albert, M., Privatiere.
Englert, R., Einkassierer.
Hergenröther, Anna, Assessorswitwe.
Hergenröther, O., Priest. u. Rektor d. Marienkap.
Zeller, K., k. Reg.-Rat a. D.
Brehm, H., Kolonialwarenhändler.
Schmitt, L., Korsettmach.
Schmitt, M., Korsettenm.
Borst, Anna, Viktualien-Händlerin.
Jacob, Math., Sprachlehrerin.
Göb, P., Verkäuferin.
Simon, J., pens. Lehrer.
Endres, E., Postadjunkt.
4 Kempf, J. F., Drogeng.
Winter, Babette, Weißw.-Gesch. i. Fa. Ed. Winter.
Häusler, R., Spezialgesch. f. Putz u. künstl. Blumen.
Schulhöfer, J., Privatiere.
Schulhöfer, A., Kaufm.
Schulhöfer, W., Kaufm.
Tauberschmitt, J., Kaufm.
Wahl, Magn., Kürschner und Pelzhändler.
Grosch, El., Privatiere.

1) Zum vorderen Greffen.
2) Erbaut und Eigentum des Baumeisters A. Petrini, gest. 1701.
3 u. 5) Der vorm. Himmelspforten-Nonnenhof.
4) Zum Vögelein.

Schneider, J., st. Lagerhausbuchhalter.
5 (Rödelberger, Eisenh.) Brehm, H., Kolonialwhdl. (Laden: Marktg.)
Schappelrein, A., Mehlh. (Laden: Marktg.)
Schmitt, S., Wtw., Metzgerei. (Lad.: Marktg.)
Knott, Marg., Gärtnereibesitzerin.
Kühnlein, St., Schreiner.
Dengler, K., Posament.
Guttmann, L., Zugeherin.
Michel, J., Schneiderm.
Burger, Marg., Privat.
Eusemann, M., Marktschutzmannswitwe.
Meißner, Ad., Kaufm.
Müller, M., Privatiere.
Oppelt, L., Kleidermach.
6/8 *Schenk, Th., vorm. Korb & Schreiber, Fil., Manufakt.- u. Modew.
Werner, Ch., Kaufmann, Inh. d. Fa. Mad. Köth.
Werner, Ferd., Schlosser.
Ritz, Frz., Kaufmann.
Hamm, Aug., Bahnadj.
Spörer, Mar., Privatiere.
Franz, Barb., Privatiere.
Guck, Joh., Pfandamtskassadiener.
Gunkel, Anna, Privatiere.
7 (Marienkap.-Stiftg.) Marienkapelle. Läden:
Siebenhaar, Gg., Kurz- u. Wollwarenhandlung.
Kutter, Al., Woll- und Schuhwarenhandlg.
Moll, Ad., Bürstengesch.
Stang, Eduard, Zuckerwarenfabrik.
Bureau des Marktpersonals.
*Rüttinger, Joh., k.b. Hof-Dampf-Waschanstalt.
Lammerer, O., Wachswarenfabrikant.
Lampert, J. B., Wachswarenfabrikant.
Endres, M., Kurz-, Weiß- u. Wollwarengeschäft.
Beumtner, Josef, Wachswarenfabrikant.
Hußla, Henriette, Seifen-, Lichter- u. Parfümeriewarenhandlung.
9 Leußer, Anna, Oberlandesgerichtsr.-Wtw.
Leußer, B., Reg.-Accessist.
Sündermann, K., vorm. P. M. Treutlein, Stick.-Geschäft (Laden).
Faßnacht, M., Direktrice.
*Lang, K., Warenagent. (Firma: J. C. Zorn.)

Gerstenberger, Liborius, Benefiziat, Redakteur, Reichs- u. Landtagsabg.
Pfnausch, B., Wäscherin.
Hörnig, Joh., Hausmstr.
Kirchner, P., Vereinsd.
10 Gries, Otto, Kaufm., Inhab. d. Fa. Bertha Römer, I. Spezial-Blumenhaus.
Fuß, Ed., Korbmach. u. Händler (Eingang im Schenkhof).
*Singer Co., Nähmasch. Akt.-Ges. (Geschäftsführer: Keßler, Ferd.)
Springmann, A., Schuhwarenhaus.
Kullmann, Gg., Vers.-Inspektor.
*Spann & Speer, Asph.- u. Betonbaugeschäft.
Horn, Al., Schneidermstr.
Baden, Berta, Privat.
Ammerbacher, H., Prokur.
Ammerbacher, W., Kfm.
Vogt, K., Wagenwärter.
Geißler, Anna, Lehrerin.
Geißler, M., Fischermwe.
Geißler, W., Fischermstr.
Seitz, E., Lehrerswitwe.
11 Wolpert, Seb., Priv.
*Köberlein, H., vorm. A. F. Lindner, Eisenhändler.
*Hofmann, R., Architekt.
*Klug, Gosbert, Bäckerm. u. Weinwirt.
Hofmann, K., Kondukt.
Brüning, Hch., Kondukt.
12 *Roeder, K., Kaufm., Inh. d. Firma: F. A. Roeder, Manufaktur- u. Modewarengeschäft.
13 *Langlotz, J. Andr., Kaufmann, Inh. d. Fa. Langlotz, J. A., Manuf.- u. Modewaren.-Gesch.
Tengelmann, E., Kaffeegeschäft.
*Roth, Karl, Studentenutensilienfabrik.
*Burckhard, Dr. Georg, Privatdoz. u. Frauenarzt.
Bohlig, Hans, Prokurist.
Bohlig, M., Büttnermwe.
14 *Langlotz, J. Andr., Manuf.- und Modew.-Geschäft (Laden).
Straub, F., p. Briefträg.
Winter, W., Kaufmann.
Hoch, Adalb., Schutzm.
15 (Wehner, K., Priv.)
Kaiser-Panorama, Inh. Karl Gerling.
Samson & Co., Photogr. Atelier, Inh. S. Spier.
Pfister, A., Hutgeschäft (Laden).
Ansbacher & Fränkel, Kurzw. en gros (Lag.).

Fischer-Leu, Damenkonfektion, Inh. M. Fischer.
Fischer, Gg., Kaufmann.
16 Bundschuh, Kaufmw. Firma: J. F. Weigand, Kolonialw.-Geschäft.
Wagner, Therese, Putzgeschäfts-Inhaberin.
Nicola, Lor., Bureaud.
18 Nagengast, Friedr., Samen- u. Vogelfutterhändler.
Bühler, K., Juwelier.
Mayer, Kaspar, Bürstenfabrikant (Laden).
Hornung, Agn., Kurz- u. Wollwarenhndlg. (Lad.)
Hornung, E., mechanische Strickerei.
Schmitt, A., Metzgermstr.
Dotter, Aug., k. Eisenbahnexpeditor.
20 *Steinam, K., Wtw., Teilh. d. Fa. J. Steinam.
*Steinam, J., Herrenkleidergeschäft.
22 Haßmüller, A., Buchbindermeister.
Kaisers Kaffeegesch. (Fil.)
Guggenberger, J., Priv.
Hipfel, Bab., Witwe.
Hartung, Luise, Näherin.
24 (Ballin, B.)
*Friedmann, H., Kurz-, Woll- u. Schuhwarenhl. (B. Ballins Nachf.)
Friedmann, Eva, Privat.
Nagel, L., Lokomotivführ.
26 Göbel, H., Tapisseriewarenhändler.
Schenk, Th., Wachswarenfabr. (Laden.)
Kahn, Berta, Privatiere.
Greulich, A., Oberbriefstr.
28 Uhl, Anna, Kaufmwe., i. Fa. Franz Uhl, Kurz-, Weiß-, Woll- u. Posamentengeschäft.
*Dornberger, J. K., Chem. Waschanstalt (Filiale).
*Handwerkskammer (Bureau).
Körber, L., Rentner.
Tollhausen, A., Arztsw.
Weigand, A., Schreibgeh.
Walter, L., Witwe.
Schumm, A., Posament.
Wolfenter, Dora, Witwe.
30 (Leußer, Oberlandesgerichtsratswitwe.)
*Lonnerstädter, M., Kurzwarenhandlung.
Schneider, F., Herrengarderobegeschäft.
Schneider, A., Postadjkt.
Schloß, M., Häutehdlr.
Oliv, Bened., Installat.

32/34 *Völk, Gg., Kaufh. f. Kurz-, Weiß-, Woll- u. Modew.-Ausstattg.
Müller, A., Zahntechniker.
Breunig, A., Damenkonfektionsgeschäftsinh.
36 *Oberhäußer, L., Apotheker z. Engel.
38 *Deppisch, L., Kaufm.
***Deppisch**, E., Kaufm.
*Deppisch, J. B., Eisenhandlg. u. Küchenmag.
*Raab, Alb., Kaufmann.
Pflaum, Ther., Rentnerin.
Diem, Jean., Privatiere.
Schroll, M., Ratsd.-W.
Steininger, Lench., Priv.
Harrer, Seb., Hausmstr.

Martin-Straße.

(IV. [Neumünster-] Bezirk. Zieht vom Kürschnerhof zunächst östlich, dann in nördlicher Richtung zur Eichhornstr., in südlicher zur Hofstraße.)

E 3 4.

1/2 ***Seißer**, Philipp, k. Kommerzienrat, Kaufhaus für Kurz-, Woll-, Weiß-, Manufaktur-, Modewaren u. Ausstatt.
Beck, Jos., Hausmeister.
1/4 **(Rosenthal**, Prof. Dr. E., in Jena.)
Nies, K., Nachf. (Inh. H. Jünger), Schuhgeschäft.
Bücherl, Al., Friseurgesch.
Holleber, Bab., Modist.
*Klein, Osk., Kaufmann.
*„Vorwärts", Glas- u. Gebäudereinigungsinst. u. chem. Anst. „Diabol", Vakuumreiniger.
Schmidt, M., Herrenkleidergeschäft.
Schell, L., Damenschneid.
Schmitt, Marie M., Priv.
Schnetter, Jos., Reisender.
1 *Keil, H., Galanterie- u. Lederwarengeschäft.
Nußbaum, Amandus, Frankf. Schuhw.-Haus.
Hoffmann, M., Damenschneiderin.
2 *Nußbaumer, Viktor, Butter- u. Käsehandlg.
Reiß, Rob., Schuhgesch. (Laden).
Ihlée, M., Verkäuferin.
Seybold, Franz., Privat.
Schmitt, Mich., Univ.-Fechtmeister a. D.
3 Schwab, N., Metzgerm.
Wendel, M., Metzgerm.
Birnthaler, Frz., Installateur (Laden).
Höller, Th., Direktorswe.
Broili, K., Landwirt.

7) Erbaut auf dem Judenplatze 1377, woselbst früher eine Synagoge stand.
9) Zum Falken.

20—28 und 38) Das ehem. Dietricher Spital, gegründet 1140.

2) Hof Katzbach.

4 (Neumünster Kirchenstiftung.)
Winterstein, Dr. Alfred, Rekt. eccl. am Neumünst.
Winterstein, Th., Lehrerswitwe.
Winterstein, H., Lehrerin.
5 (Staatsgär.)
Hiller, G. D., Domkapitul.
Kettemann, J., Domkapit.
7 (Kirchner, W. u. Frdr.)
*Sonnenberg & Steinhardt, Instal.-Geschäft (Laden).
*Steuermann & Wimmelbacher, Tuch- u. Manufakturwgesch. en gros.
Schmidt, K., Bahnbeamt.
Pöllmann, L., k. Hauptm.
Fahrner, L., Oberkellner.
Kropff, K., Witwe.
Meitzner, E., Apothek.-W.
Heß, David, Metzger.
Bärnklau, P., Vizefeldw.
Bärnklau, V., Damenkonfektion.
Fischer, V., Schriftsetzer.
Bauer, Ad., Buchbinder.
9 *Kirchner, Rich., Bank- u. Wechselgesch. (Lad.).
Redelberger, M., Dienstmann u. Hausmeister.
11 *Steinam, Seligmann, i. F. Steinam & Cie., k. Hofl., Herrenkleidergeschäft.
*Arnold, L., k. Hofl., Färb. u. chem. Waschanstalt (Laden: Eichhornstr.).
Kaisers Kaffeegesch. (Lad.: Eichhornstr.)
Leisner, Aug., Hutgesch. (Laden: Eichhornstr.)
Graf, Frida, Korsettengesch. (Lad.: Eichhornstr.)
13 (Bisch. Domkapitel.)
Kaufmann, H., Dompred.
Kaufmann, M., Prokurist.
Glöggler, Jos., Domvik.
15 *Kirchgeßner, M., Oberlandger.-Ratswte.
Friedrich, F., Wollwhdlg. (Laden.)
Kröhner, Gg., Friseur.
Friedrich, S., Kaufmann.
Friedrich, Lisette, Teilh. der Fa. F. Friedrich.
*Storg, M. J., Spielwarenhändler.
17 (Holzschuher, H., Privatier.)
Appel, F., i. Fa. H. Holzschuher, Tuchappr. und chem. Wäscherei.

11) Zum Schildhof, der ehem. Dompfarrhof.
13) Weißenfeld oder Hadamar.
15) Alter Dechant, vormals Neumünsterscher Stiftshof.
17) Die vorm. St. Martinskapelle, die erste Pfarrkirche der Stadt, die der Straße den Namen gab.

Wormser, S., Modistin.
Kaufmann, H. Josef, Kaufmann.
19 Hiller, Julie, i. F. C. A. Hiller jr., Kurz- und Weißwarengeschäft.
Keller, Ph., Geigenbauer (Laden).
Keck, St., Gymnasialprofessor a. D.
Pappenberger, Babette, Lehrerswitwe.
Langmantel, Bab., Priv.
Horber, Elise, Privatiere.
21 (Hofmanns Erben.)
Restauration Hofmann.
Kaifer, Jakob, Seifen-, Flaschenmilch- u. Mineralwasserhändler.
Reck, Joh., Schreiber.
Seufert, Josef, Arbeiter.
Eberlein, G., Schneiderm.
Rüttiger, L., Büttner.
Baumeister, J., Sattlerm.
23 Kaufmann, Th., Priv.
*Mühleisen, Fritz, Kolonialwarengroßhandlg.
Notariat IV.
Lang, J., k. Justizrat u. Notar.

21) Curie Kesseler, ehemal. Neumünster Stiftshof.

Maulhard-Gasse.

(IV. [Neumünster-] Bezirk. Verbindet die Katharinenmit der Schönbornstr.)
E 3.

2 (Kernwein, Eva, We.).
Steebs Filiale, Spirituosengeschäft.
Dörfer, Mar., Geschäftsf.
Volkmuth, K., p. Postbote.
Messerer, A., Stadtchir.
Messerer, K., Hebamme.
Knoll, K., Friseur.
Schweigert, Ph., Plattenleger.
Martin, A., Briefträger.
Ort, Mich., Hilfsbremser.
Rumpel, Joh., Taglöhn.
3 Gunzelmann, Jos., Bäckermeister.
Lorenz, Dor., Witwe.
Volpert, M., Stationsdienerswitwe.
Fleischmann, K., Packer.
Hofmann, N., Schuhmm.
Bohnengel, Frz., Kohlenf.
Burkard, V., Monteur.
4 (Glock, Emilie.)
Deißenberger, F., Chem. Waschanstalt (Fil.).
Emmert, Jos., Milchgesch.
Hofmann, P., Maschhsg.
Römer, M., Zugeherin.
Roth, Joh., städt. Arbeit.
Jansen, W., Schneiderm.

4) „Zur Sonne" oder „Götz von Meiningen".

Horcher, Marg., Näherin.
Geus, G., Steinhauer.
Lindner, G., Zementarb.
5 Pfeuffer, M., Metzgerm.
Leippert, Jak., Kellner.
Pfister, G., Viehbegleiter.
6 (Schierlinger, Ernst, Weingutsbesitzer.)
*Vaitl, Peter, Restaurat. zum Sandhof.
Harff, Jul., Ausgeher.
Grischy, M., Briefstr.-We.
Bocklet, N., Hausdiener.
Frankonia, Korps (Kneiplokal).
Eintracht, kaufm. Gesellschaft. (Kneiplokal.)
Amicitia, kaufm. Gesellschaft. (Kneiplokal.)
Guestphalia, Korps (Kneiplokal).
Salia, frei-schl. Verbindung (Kneiplokal).
7 Fackelmann, R., Restr. z. Hahnenhof.
Boser, Joh., Glaser.
Benz, Gust., Mechaniker.
Greier, Georg, Maurer.
9 Hofmann, A., Bäckerm.- u. Weinwirtswitwe.
Weinst. z. Augustinerbäck.
Bäuerle, Wilh., Schlosser.
Krug, Magd., Witwe.
Lang, Karl, Schlosser.
Lang, Bab., Hebamme.
Lämmlein, K., Witwe.
Brehm, Elise, Witwe.
Lang, Friedr., Schuhmm.
Bauer, Bab., Wäscherin.
Pabst, Berta, Näherin.
Seufert, A., Schneiderm.
11 *Schwarz, Michael, Schweinemetzger.
Rüthlein, V., Maurerpal.
13 (Bouffier, Jakob.)
*Lein & Steinberg, Herrenkleiderfabrik en gros.
Schlossareck, H., Drechsler.
Derr, Adam, Schreinerm.

Max-Straße[1]).

(IV. [Neumünster-] Bezirk. Verbindet die Hofstr. mit der Theaterstraße; ein Arm führt links der Schrannenhalle bis zur Spiegelstr.)
E F 3 4.

1) Zur Erinnerung an König Max II.

1 *Reidert, O., Rentner.
*Weygandt, Dr. med. et phil. W., k. Univ.-Prof.

1 u. 2) Hof „Zum Katzenwicker", oder „Katzenwigbaus", auch Rulandswarte genannt, einst Eigentum und Wohnung des deutschen Kaisers Friedrich Barbarossa, welcher hier mit Beatrice, Gräfin von Burgund im Jahre 1158 seine Hochzeit hielt.

*Stöhr, Dr. Ph., k. Univ.-Professor.
2 (Stadtgemeind.) Maxschule.
*Polyt. Zentralverein.
Kreisrealschule.
Realgymnasium.
Richter, Frz., Hausm. u. Pedell.
3 (Broili, F. B., Gutsbes. in Mühlbach.)
Scherber, Luise, Privat.
Neppenbacher, Th., Oberamtsrichterswitwe.
Neppenbacher, K., Rechtspraktikant.
Lippert, Heinr., k. Bez.-Amtmann a. D.
Lippert, H., Rechtsprakt.
4 (Stadtgemeinde.)
Mech. Fachschule.
Sammlungen d. Kunst- u. Altertumsvereins, d. polyt. Zentralvereins u. der Stadt.
Wittstadt, Val., Hausm.
5 *Danner, Dr. H., Rechtsanwalt.
Meintzinger, Gg., Priv.
*Lindner, Dr. med. Aug., k. Hofrat u. prakt. Arzt.
Schneider, A. G., Witwe.
7 *Würzburger Volksbank, A.-G. (Gesch.-L.)
Hilcken, W., k. Kommerzienrat u. Bankvorst.
Mesch-Hilcken, El., Rentn.
*Müller, Dr. Frz., pr. Arzt u. Theaterarzt.
*Löbmann, Wilh., Kfm.
Bauer, Alfr., Dr. jur. u. Hofbuchdruckereibesitzer.
Huppmann, F., Bankdien.
9 *Schöner, Anton, Gasthofbes. Hotel Rügmer.
Bitzthum-Eckstädt, Graf Benno v., Rentner.
9 1/2 Müller, Franz X., Glasermeister.
Sixt, Ant., Privatiere.
d'Arcy, M., Sprachlehrer.
Lederer, Ad., Kaufmann.
9 1/3 Zehelein, Spenglermeister.
Schmitt, Lina, Privatiere.
Herbert, S., Theaterfris.
Wehrle, H., Hofgärtn.-W.
9 1/4 Müller, F., Oberexpeditor a. D.
Freudenberger, J., Generalagent.
Lang, H., I. Assistent am Hygien. Institut.
Verbeck, F., Opernsänger.
Körner, M., Schuhmstr.
11 (Stadtgemeinde.)
*Schrannenhalle.
*Accisamt.
*Wagamt.
Hetterich, Wagamtsdien.

Mergentheimer-Straße.

(IX. [Burkard-] Bezirk. Beginnt am Burkardertor und führt südlich gegen Heidingsfeld zu.)
D 5—8.

1 Körber, E., Privatiere.
Hager, Christian, k. Regierungskanzlist a. D.
Ablaßmaier, Val., Zuchthausportier.
Weis, Kuni, Witwe.
Donderer, Gottfr., gepr. Geometerpraktikant.
Schneider, K., Maschinist.
Redelberger, M., Büglerin.
3 (Balling, Agn., Priv.)
Zimmermann, Michael, Schreinermeister.
Sander, Joh., Delikatessenhändler.
Herterich, K., Konditorsw.
Dütsch, Andr., Depotarb.
Stahl, A., Schneidermwe.
Fröhlich, J., Stadtkirchn.
Heil, Joh., Schutzmann.
Drexler, Sab., Sekr.-Wtw.
Weidner, G., Zimmerm.
Kirchner, Marg., Privat.
Heim, Jak., städt. Arbeit.
Kuhn, Michael, Invalidenrentner.
Kuhn, Anna, Wäscherin.
Hofmann, Joh., Maurer.
Schiller, Mich., Arbeiter.
Ort, Georg, Maurer.
Riegel, Leop., Lackierer.
Schleicher, Gg., Fuhrwerksbesitzer.
Michel, V., Magazinier.
5 (Balling, Agn., Privat.)
Aßmann, Gg., Schriftsetz.
Aßmann, M., Spezereiwarenhandlung.
Dürr, Ad., Küfermstr.
König, Käth., Privatiere.
Leitner, Ida, Privatiere.
Beh, Mich., Examin. a. D.
Blasy, Pfandamtm.-W.
Schipper, Joh., Lohnk.
Groß, Anna, Witwe.
Stark, Fr., Schriftsetzer.
6 (Gast, Karl, Lehrer.)
Schönberger, Leonhard, Magazinier.
Schönberger, Philipp, Magistrats-Funktionär.
Weißenberger, M., Priv.
Heinhaus, M., Doktorsg.
Schwind, Eva, Privat.
Frank, Joh., k. Steuer-Revisor.
Rost, Dr. phil. G., kgl. Univ.-Professor.
Lauer, Lorenz, Privat.
Redelberger, A., Schrein.
7 (Martenstein & Josseaux.)
*Jöst, Christ., Prokurist.
Krieger, Bab., Polizeikommissärswitwe.
Hein, Frz. M., Buchhaltr.
Steigerwald, M., Witwe.
Ruttor, Ant., Schriftsetzer.
Ruttor, Nik., Schriftsetzer.
Widmaier, Ch., Lehr. a. D.
8 (Heinrich, Th., Frankfurt a. M.)
Baumann, Jos., Rest. z. Mergentheimer Hof.
Gräf, Franz, Metzgerm.
Hahner, Philipp, Priv.
Reichelt, Prof.-Witwe.
Klüpfel, P., Lohnkutsch.
Bourgin, Urban, Glaser.
9 *Würzb. Ruderverein von 1875. Bootshaus.
10 Göb, Fl., Büchsenm.
Marr, P., k. Postoffizial.
Stahel, Jgn., Privatier.
Schneider, Marie, Privat.
Schneider, K., Privatiere.
Böckler, Gg., Schreiner.
— **Akademischer Ruderklub e. V.** Bootshaus.
11 (Brauhs. Würzburg.)
Wasser- u. Maschinenhs.
Baumann, Ad., Maschin.
Kühnlein, Johann Georg, Maschinist.
12 Pfeuffer, M., Bäcker u. Weinwirt.
Brech, Joh., Privatier.
Endres, Johann, k. Gerichtsvollzieher.
Dereser, Luise, Privat.
Full, Otto, Finanzrechnungsrevisor.
12½ Oestreicher, J. G., Restaur. z. Leimsud u. zu den Ludwigsterrassen.
Leipold, Andr., Restaurat.
14 (Korps Mönania.)
Mainländerheim.
Ziegler, A., Hausmeister u. Korpsdiener.
16 (K. Brandversicherungsanstalt.)
Amtslokale.
Bussigel, Gg., k. Brandversicherungsinspektor.
Memmert, Ph., Priv.
Endreß, Andr., k. Brandversicherungsinspektor.
18 (Siegler, B., Baum., Garten.)
22 (Müller, Weinwirt.)
Cimbria, Burschenschaft.
Weimer, S., Studentend.
Eckert, G., Gipsform.
22½ (Strobel, Jos., Fabrikdirektor).
Kaufmann, H., Garnis.-Bauführer.
Knorr, Emil, Kaufmann.
Methfessel, Max, Redakt.
Wolf, Dr. Heinrich, Priv.
Specht, Nik., Architekt.
Volpert, J., gepr. Rentamtsgehilfe.
Haf, J., Telegr.-Mech.
24 Danner, Chr., Restaur. z. Ludwigsbrücke.
Reuter, Fr., Bierbrauer.
Weiler, Joh., Dampfbaggereibesitzer.
Stark, Leop., Finanzrechnungsrevisor.
Jäger, Hans, Schreinerg.
Jäger, Dina, Kleiderm.
Reder, Marie, Privat.
25 Danner, P., Kaufm.
Kraus, F., k. Weinbauinspekt. u. Hofkellermstr.
Unger, A., k. Feuerwerkshauptmann.
Reuchlein, Marg., Witwe.
Reuchlein, G., Schriftsetz.
26 (Gebr. Hügel, Badebesitzer.)
Dietz, Wilh., Badbesitzer.
Hügel, M., Badbesitzerin.
Hügel, Ph., Badebesitzer.
Frühwacht, Kresz., Privatiere.
Kistenberger, Katharina, Tüncherswitwe.
34 (Leipold, A., Architekt.)
36 (Leipold, A., Architekt.)
40 Bonn, Otto, st. Bauamtmann.
Amedick, Felix, Kaiserl. Eisenbahnsekretär a. D.
41 *Rudolph, Rudolf, k. Strafanstaltsassessor.
Lenz, Agn., Eisenbahnsekretärswitwe.
43 (Thaler, Dr. J., k. Justizrat, Villa.)
43a (Schwabacher, Alb., Weingroßhändl., Villa.)
44 Feineis, Geschwister.
Feineis, Joh. Cyr., Fettwarenhändler.
Seyfried, Anna, Fischermeisterswitwe u. Stockfischhändlerin.
Seubert, Pet., Schreiner.
Endres, A., Tünchermstr.
46 (Buhlheller, Val., Kaufmann.)
Groß, Sebast., Kutscher.
Vogel, S., Lackierergeh.
48 *Albert, Dr. Franz, prakt. Arzt.
50 (Stadtgemeinde.)
Examinatorhaus.

Mönchberg-Straße[1]).

(VI. [Rennweg-] Bezirk. Biegt von der Rottendorferstr. jenseits der Bahnlinie als 2. Seitenstr. ab.)
H J 4.

[1]) Nach der Feldlage „Mönchberg" benannt.

5 Albrecht, G., Theatermusiker.
Albrecht, Rosa, Theaterkassierin.
Heußner, P., Maschinist.
Hetzer, Joh., Stationsgh.
Kimmel, Nik., Schlosser.
7 (Bauer, Marie, Priv.)
Hanecker, K., Theatermus.
Hanecker, Sus., Klaviermacherswitwe.
Lehmann, K., Musiklehr.
Feser, C., Kommissionär.
Hartung, A., Cigarrenarb.
Kühner, Ben., Stabsauditeurstochter.
Kühner, Math., Stabsauditeurstochter.
Englert, Kath., Zugeher.
Kotzbach, P., Erdarbeit.

Moltke-Straße.

(X. [Zellerau-] Bezirk. Verlängerung der Sedanstr. von der Frankfurter- zur Jägerstr.)
A 3 4.

2 (Lang, k. Amtsrichter in Schweinfurt.)
Fischer, Georg, Restaur.
Will, Johann, Kutscher.
Deppisch, Andr., Agent.
Dörr, Hch., Bureaudien.
Gerpott, Kunig., Privat.
Blaimer, K., Wagenwärt.
Kleinlein, B., Brauer.
Hochreuter, K., Schmied.
Reeg, E., Musiklehrerin.
4 (Lang, k. Amtsrichter in Schweinfurt.)
Heller, Georg, Kaufmann, Landesproduktengesch.
Rückert, J. Gg., Büttner.
Hahn, J. L., Schreiner.
Trautwein, E., Korresp.
Hegerich, Karl, Postbureaudiener.
Konrad, Franz, Privat.
Reinhardt, Ch., Bezirksbeamter.
Blaha, Ant., Stationsm.
6 (Lang, k. Amtsrichter in Schweinfurt.)
Hauerwaas, Anton, kgl. Förster a. D.
Moertlbauer, J., Zeugfeldwebel.
Gaßner, K., Eisenbahnkanzleigehilfe.
Brand, Joh., Agent und Hausverwalter.
Herrmann, J., k. Forstoff.
Pickel, O., Bankbeamter.
8 (Lang, k. Amtsrichter in Schweinfurt.)
Scheckenbach, Philipp, Brennmeister.
Vorndran, A. J., Postadj.
Feierabend, Fr., Witwe.
Fischer, W., Buchhalter.
10 (Lang, k. Amtsrichter in Schweinfurt.)
Heinlein, Eleonore, Oberbauführerswitwe.

Heinlein, Otto, bautechn. Aspirant.
Hennig, Jakob, Baumaterialiengroßhandlg.
Ballmann, Kath., Feldwebelswitwe.
Habel, Johann, Brauer.
Merr, Adam., Privatiere.
Landeck, Ed., Fabrikant
Müller, Fritz, Brauer.
12 (Enz, Gg., Feldwebel.)
Heinz, Georg, Schreiner.
Kölle, Anna, Produkthdlr.
Stricker, J., Lagerdiener.
Krieger, Rob., Maschinist.
Schweitzer, M., Hilfsheiz.
Wilhelm, Hub., Lackierer.
Grosch, H., Lagerdiener.
Müller, Josef, Büttner.
Dreßler, Herm., Werkm.
14 Enz, Gg., Feldwebel.
Böhnlein, Adam, Herrschaftsgärtner.
Göbel, Karl, Bierführer.
Schmidt, K. F., Kaufm.
Hen, Wilh., Techniker.
Beyrer, Albert, Büttner.
Nürnberger, M., Mälzer.
Dietl, K., Kasernwärters-Witwe.
Fürst, Aug., Werkführer.

Moritz-Gasse[1]).

(V. [Dom-] Bezirk. Verbindet die Bibrastraße mit der Kettengasse.)

F 4.

[1]) Benannt nach dem Hofz. hl. Moritz, jetzt Hausnummer 2; früher hieß die Gasse „Schüttgasse".

2 Sauer, Babette, Witwe.
Zeller, H., Lagerhausarb.
Sauer, J., Postexp. I. Kl.
Feuerstein, Eva, Bahnwärterswitwe.
Feuerstein, B., Kleidermacherin.
Jung, Fritz, Tüncher.
Römmelt, Ros., Maschinistenwitwe.
Nagel, Georg, Wagner.
Brenner, B., Zugeherin.

Münz-Straße[1]).

(VII. [Peter-] Bezirk. Zieht vom Peterplatz südwärts bis zur Sanderglacisstr.)

E 5 6.

[1]) Nach der fürstbischöflichen Münzanstalt (jetzt Sanderschulhaus) benannt.

1 (Stadtgemeinde.) Sander-Schulhaus.
Lang, Josef, Hausmstr.

[1]) Früher die fürstbischöfliche Münze.

2 Kalb, Frdr., Bäckermstr.
Wagner, Joh., Metzgerm. (Laden.)
Gundling, B., Erdarbeit.
Queck, Franz, Taglöhn.
Brückner, Kl., Wäscherin.
3 Vogt, Chr., Oekonom.
Mangold, E., Mechaniker.
Niedermeyer, E., Näherin.
Scholz, Adolf, Kutscher.
Solf, Therese, Näherin.
Sambeth, Wilh., Tagl.
Fries, Frz., Schneider.
Fries, M., Weißnäherin.
4 Tröscher, A., Buchbindermstr. u. Papierh.
5 Vogt, Marg., Privat.
Dürr, Gg., Privatier.
Schwab, Marg., Witwe.
Christ, Marg., Taglöhn.
Weckert, M., Zugeherin.
Brill, Anna, Zugeherin.
Kümert, Marg., Taglöhn.
6 Morgenroth, Andreas, Schweinemetzger.
Sauer, M., Privatiere.
Schmitt, A., Privatiere.
Singer, M., Witwe.
7 Heinrich, H., Schreinermeister.
Reichold, Tob., Tapeziermeister (Werkstätte).
Thoma, K., Maler-, Tüncher- u. Lackierermeister (Werkstätte).
Kleinschnitz, J., Schuhm.
Iff, M., Büttnermstrswe.
Nagel, Eva, Müllerswe.
8 Wagner, Joh. Th., Metzgermeister.
Scheuering, M., Näherin.
9*Götz, G. jun., Molkereigeschäft.
Besenreiter, M., Kanzlistenwitwe.
Bohnengel, G., Zementr.
10 Endres, Jos., Kfm.-Witwe.
Endres, Heinr., Kolonialwarenhandlung.
Bopp, M., Wagenw.-W.
Dillinger, G., Elektrotech.
Isblinger, Kath., Bahnmeisterswitwe.
Närrisch, Joh., Postillion.
Kammel, Gg., Bautechn.
Aulbach, M., Ratsdien.-Witwe.
Haub, Marg., Näherin.
10½ Knürr, Gg., Inh. der „Fränk. Weinstube".
Schmitt, Karl, Bäckermstr.
Schneider, Marie, Kurz- u. Wollwarengeschäfts-Inhaberin.
Kraft, Gg., Kondukteur.
Zitzmann, Gret., Priv.
Zitzmann, Elise, Privat.
Zitzmann, B., Privatiere.

[3]) Zum Vogelsang.
[10]) Zur vorderen Weinrebe.

Ebert, Gg., Goldarb. u. Pianist.
Mohrmann, L., Musikinstrum.-Versandhaus.
11 Häfner, L., Schweinemetzger.
Dunkel, K., Taglöhner.
Schleunung, J., Taglöhn.
12 Götz, G. sen., Oekon. u. Gärtn.-Bes., k. Hofl.
Götz, L. W., Gärtner.
Roth, Marg., Witwe.
13 Staudigel, Philipp, Charcutier.
14 Götz, G. j., Oekonomie u. Gärtn.-Bes., k. Hofl.
Hebbel, Marie, Taglöhn.
Hebbel, Marg., Taglöhn.
Winter, Hans, Auslaufer.
15 Leimeister, Heinr., Schuhmachermeister.
Sauer, Anton, Cigarrenfabrik (Laden).
Platzer, El., Verkäuferin.
Platzer, Bab., Zugeherin.
16 Schneider, G., Friseur, staatl. gepr. Heilgehilfe u. Masseur.
Fuesers Niederlage in Kaffee, Tee, Kakao, Schokolade 2c., Inh. Magd. Neth.
Dodel, Heinr., Schriftsetz.
Nöth, Joh., Taglöhner.
Stadtmüller, Elise, Zugeherin.
18 Graf, J., Kaufmann.
Rützel, Joh., Musiklehrer.
Graf, Franz, Stempelfabrikant.
19 (Stadtgemeinde.) Protest. Schulhaus.
Hartmann, A., Hausmstr.

Neubau-Straße[1]).

(Nord: V. [Dom-], Süd: VII. [Peter-] Bezirk. Zieht von der Augustinerstr. [am alten Gymnasium] südöstlich bis zum Hofgarten hin.)

E 5.

[1]) Auf dem ehem. Festungsgraben ca. 1738 „neu erbaut".

1*Friede, J., Apotheker.
Landauer, R., Einhornapotheke (Bes. J. Friede).
Haas, Fritz, Privatier.
Lüft, Marie, Kriminalwachtmeisterswitwe.
Landauer, Fi., Apothek.-Tochter.
2*Bachmann, A., Spenglermeister.
3 (Friede, J., Apotheker.)
Heppt, L., Rechtsanwalt.
*Siber, Dr. Stephan, Spezialarzt f. Chirurgie.

[1, 3 u. 5]) Zu den drei Kronen.

Welsch, B., Oberstleutnw.
Zimmermann, Heinrich, Bankbeamter.
Rattinger, Joh., Lokomotivführerswitwe.
4 Hefner, Marg., Priv.
Machlet, Gallus, Produktengeschäft (Laden).
Trettenbrein, S., Schneidermeister.
Hofmann, O., Schneidermeister.
5 Dirnf, Dr. Osk., geh. Hofrat, Brunnenarzt.
Pröstler, Leonh., Oberstleutnant a. D.
Zürn, Bab., Privatiere.
Bauer, F., Forstmeisterst.
Bechtel, A., Kleidermach.
6 Fink, Jos., Bäckerm.
Krebs, J., Briefträgergeh.
Lochner, F. M., Hebamme.
Krämer, Georg, Agent.
7*Brennfleck, M., i. F. Jos. Brennfleck, Weinhdl.
Goeb, Marie, Privatiere.
*Brennfleck, J., jr., Kfm.
Geßlein, Dr., prakt. Arzt.
Geßlein, F., k. Oberleutn.
*Brod, Dr. Jos., pr. Arzt.
Söder, B., Privatier.
8*Ullmann, J., Lithogr. Anst., Etiketten-Fabrik und Schreibwarenhdlg. Muglers Nachfolger.
Baus, Gretch., Kleiderm.
Prinz, Helene, Kleiderm.
Väth, Ad., Lackierermstr. u. Schriftenmaler.
9 (Staatsärar.) Univers.-Neubaukirche.
10 Bauswein, Karl, Schneidermeister.
*Rößler, Emil, Kaufmann, Landesprodukten en gros u. Kartoffelexp.
Stang, K., Hofarztswtw.
Greul, M., Zeitungsexpeditorswitwe.
Ohlhaut, Sab., Näherin.
Pfrundt, Th., Privatiere.
11 (Staatsärar.) Univ.-Bibliothek.
Martin, G., Hausmeist.
12*Stürmer, G., Charct.
Fettig, Magdalena, Zeitungsträgerin.
13 (Staatsärar.) Michaelskirche.
14 Frankenfelder, Kar., Privatiere.
Pfeuffer, S., Passementrien en gros.

[7]) Zum Rebstock.
[9]) Erbaut 1582 von Julius Echter v. Mespelbrunn, höchster Turm der Stadt.
[12]) Zum roten Hahn.
[13]) Einst die Agnetenkirche.
[14]) Teil des Hofes zum Heuwagen.

„Janus", Versich.-Ges., Gen.-Agentur. (Bur.)
Goldschmidt, Louis, i. F. Leonard Müller, Weingroßhandlung.

15 (Staatsärar.)
Sailer, Alb., Revisions-Oberaufseher.
Federl, Mich., Revisions-Oberaufseher.
Weber, Friedr., k. Hauptzollamts-Verwalter.
Klein, V., k. Oberzollinsp.

16 Röthlein. J., Chem. Wäscherei- u. Dampffärbereibesitzer.
Nagel, K., Friseur. (Lad.)
Bauer, J., Möbelschrein.
Reuß, M., Pensionist.
Reif, Friedr., Oberkellner.
Rivar, M., Schneider.
Wackenreuder, B., Amtsrichterswitwe.

18 *Stein, W., Weinessig- u. Likörfabrik, vorm. Hauer, Georg.
*Uhrig, Th., u. A. Hock, Rechtsanw. (Kanzlei).
*Rösgen, Dr. Philipp, prakt. Arzt.

20 Becker, Fr., Buchdruckereibesitzer.
Becker, C. J., Universitäts-Buchdruckerei.
Drechsler, Ant., Kaufm.
Ziegler, Anna, Privat.
Straub, Oskar, Agent.
Sauer, A. M., Händlerin.

22 *Schäfer, L., Weinwirt z. Muskateller.
Schmitt, André u. Frz., Installationsgeschäft u. Schlosserei.
Sommer, L., Privatier.
Schmitt, Franz, Installateur u. Schlossermeister.
Mehrlich, M., Hebam.
Riedmann, W., Postadikt.
Sprenger, F., Monteur.

24 (Reinlein, Marie, W.)
Bohn, Mich., Restaurat. z. „Rose".
Schubert, A., Schneiderm.
Siedler, Gg. F., Sprachlehrer, Lehrbur. f. Buchführung u. Handelsfäch.
Burkart, Fr., Schriftsetz.

26 Beck, Rosf., Bürstenfabrikantenwitwe.
Nagel, Karl, Friseur.
Nagel, Lenchen, Friseurin.
Beuschel, S., gepr. Zuschneidelehrerin u. Inh. e. Zuschneidelehrinst.
Derksen, L., Kunstmaler.
Urban, Marie, Witwe.

16) Zum goldenen Schlüssel
22) Teil des Hofes zum kleinen Engel.
26) Zum großen Engel.
28.) Zum goldenen Kamm.

Rövel, Elise, Handschuhnäherin.

32 *Paukrath, K., Kaufmann, Drogerieinhaber.
*Schott, G. V., Elektrot. Geschäft (Laden).
*Wördehoff, Dr. Josef, prakt. Arzt.
*Backmund, F., Hofphotograph u. Kunstmaler.
Knecht, K., Privatiere.
Eisinger, Marg., Privat.
Pfeuffer, Mar., Privat.
Pfeuffer, L., Bes. e. Lehranstalt f. Damenschneid.

34 (Brückner, Geschwst.)
Kresinski, Gg., Tapezier u. Dekorateur.
Brückner, A., Glasermstr.
Brückner, Joh., Glaser u. Musiker.
Geißler, Sus., Privatiere.
Stollmeyer, Ad., Kaufm.
Toni, Fanni, Privatiere.
Böhmer, Dr. Emil, Rechtspraktikant.
Peters, H., Molkereigeschäftsinhaberin.

36 *Hirth, A., Bäckerm., Konditorei und Café.
Weber, Lud., Buchhandlung u. Postkartenverlag.
Hohlweg, Rud., k. Gymnasial-Turnassistent.
Felsberg, J., Schriftsetzer.
Neubauer, Val., Dienstm.
Lippert, Mich., Schreiner.
Häusler, Mich., Kutscher.
Haberkorn, J., Taglöhn.
Wüst, Marie, Schuhmw.
Wölfling, M., Zugeherin.
Seufert, Fr., Zuschneider.
Schlereth, Regina, Köchin.

38 Helmer, Pet., Landesproduktenhändler.
Thee, A., Bautechniker.

40 Ev. Pfründeanstalt. Evangel. Kinderbewahranstalt.
Dannhardt, Ad., Dampfkesselreiniger.
*Michels, A., Weingroßh.
Wiesinger, M., Malerin.
Merkel, Gg., Stadtvikar.
Steiner, O., Bankkommis.
Brupbacher, Emma, Diakonissin.
Mangold, M., Kanzleigehilfenwitwe.
Krug, K., Taglöhnerin.
Weinberger, Kath., Diak.
Pecher, Marg., Witwe.

42 Spiegel, B., Büttnermeisterswitwe, Büttnereigeschäftsinhaberin.
Fischer, J., Monteur.
Fries, Ad., Heizer.
Braun, Gg., Buchhandlungsdiener.

40) Hof zum Bären.

44 Röder, M., Milchhdlr.
Hensge, Albert, Schriftf.
Kolb, Michael, Kutscher.

46 Haselbrunner, M., Vergoldermeister.
Haselbrunner, A., Verg.
Schloß, Jakob, Privatier.
Fischlein, Eva, Privatiere.
Braun, Bab., Büglerin.
Braun, Luise, Büglerin.

48 Diemer, F., Schreiner.
Derr, Marg., Privatiere.
Hieße, Rosa, Privatiere.
Geiger, Marg., Lehrerin.
Mohr, Anna, Privatiere.

50 Matterstock, Babetta, Schneidermeisterswtw.
Eichhorn, M., Schreinermeister u. Möbelhdlr. (Werkstatt).
Schäfer, Anna, Witwe.
Jopp, Rob., Häfnermst.
Weber, M., Schuhmmstr.
Krempel, G., Kolportagebuchhändler.

52 (Berthold, Andreas.)
Walter, M., Schutzmann.
Kemmer, B., Schreiner.
Feineis, A., Posterpeditor.
Kayser, A., Maschinensetz.
Werner, Val., Schreiner.

54 Dorn, Karol., Amtsdienerswitwe.
Rößler, R., Näherin.

56 Geiger, M., Schutzm.
Wagner, M., Produktengeschäfts-Inhaberin.
Ebert, J., Bureaudiener.
Raum, Kr., Witwe.

58 (Domdechant Otto Phil. Freihrl. **Groß v. Trockau**'sches F.-Fideik.)
Beyer, M. B., Arztswitwe.
Vogel, F., Klavierlehrerin.
Wolz, J. A., Zuschneider.
Thomas, Ant., Schlosser.
Bieber, Anna, Privatiere.

60 (Domdechant Otto Phil. Freihrl. **Groß v. Trockau**'sches F.-Fideik.)
[Rückgebäude (Stephan-Straße Nr. 11 1/2)].
*Wahler, J., Rechtsanw.
Keßler, G., Generalmajor z. D.
Trenner, Fr., Korpsdien.
Neundörffer, K., Wäsch.
Wiesand, Anna, Zugeh.

62 Vaeth, W., Schreinermstr. u. Möbelmag.-Besitzer.
Demling, Gg., Schneider.
Bauer, K., p. Wagenw.
Kerner, M., Zugeherin.

64 (Vornberger, Privat.)
Fehn, Eva, Witwe.
Bauer, Elise, Witwe.

50) Zum Schild.
72 und 74) Teile des ehem. Frauenklosters St. Afra.

Michel, Kasp., Privatier.
Scheuring, K., Paramentenstickerin.
Goldstein, Val., Friseur.
Giesler, Franz, Oberleutnant a. D.

72/74 (Bischöfl. Knabenseminar.) *Chilianeum.
*Meckel, Ed., Regens.
Mühlbauer, R., Präfekt.
Klug, Jgn., Präfekt.
Hersam, G., Präfekt.
*Bäuerlein, F., Weinhandlung, Inh.: Rob. Friedrich (Comptoir u. Kellerei).

Neuberg-Straße.

(VIII. [Sanderau-] Bezirk. Beginnt in der Weingartenstr. [am Sanderwasen] und läuft südwärts in gestrecktem Bogen in die Randersackererstr. ein.)

F G 6—8.

1 (Hofmann, J., Privat.)
*Herbst, Gr., Kaufmann.
*Held, Burk., Kaufmann.
Ammersbacher, Justine, Regierungsratswitwe.
Haag, L., Privatiere.
Schöner, Charlotte, Priv.

2 Truckenbrod, E., Apothekerswitwe.
*Marienapotheke O. Truckenbrod.
Krapf, J. J., Hausmstr.
Vogt, A., Apotheker.
Schmitt, Rob., Apotheker.

3 (Hofmann, J., Privat.)
Aich, R., Finanzratswtw.
Sander, Ida, Witwe.
Lettenmayer, E., Hauptm. i. k. 9. Inf.-Regt.
Muselmann, Hch., k. Postexpeditor I. Kl.

4 Humpf, Seb., Privatier.
Eck, M., Schneidermstr.
Auer, G., k. Postinspekt.
Reinhardt, H., k. Postinsp.
*Hillenbrand, Eugen, Kreisanwalt.
*Geschäftsstelle d. bayr. Zentraldarlehenskasse.
Goller, G., Flaschenbierh.
Monz, Therese, Privat.
Zink, Elise, Privatiere.

5 (Günther, B., Witwe.)
Schneider, G., Fabrikant.
Popp, Adam, Auslaufer.

6 Reinisch, G., Privat.
Reinisch, Fr., Glaserm. (Werkstätte).
Reinisch, A., Privatier.
Wengritzky, Eva, Priv.
Scheller, Ant., Privatier.
Schnorr, Max., Kreiskassekontrolleurswitwe.

7 **Ehemann**, Therese, Kommerzienratswitwe.
7a ***Mahler**, J., Privat.
8 **Weichsel**, A., Lehrerobm.
Bohn, F., Dreschmaschbes.
Weingärtner, Fr., Ingen.
9 **Küttenbaum**, Ludw., Steinmetz.
Kopp, L., Bahnexpeditor.
Schrimpf, F. W., Prokur.
Stümmer, M., Postamtsdirektorswitwe.
Hoderlein, F., Majorsw.
Hoderlein, A., Hauptmw.
Weigand, Jos., Kaufm.
Rink, Alois, Schutzmann.
May, Barb., Packerswe.
Bauer, M., Straßenb.-F.
Wehnert, B., Schreinerg.
10 **Thierry**, Geschwister, Freiinnen v., Staatsratstöchter.
Ueberfeld, Aug. Breat v., Witwe.
Geßlein, J., Bahnexped.
11 (**Betz**, A., Baumstr.)
Keller, B., Bäckermeister.
Henn, Alois, Privatier.
Körber, St., Reisender.
Wolters, Dr. P., k. Universitätsprofessor.
Fritsch, L., Oberlandesgerichtsratswitwe.
Fritsch, Oskar, Rechtspr.
Hertel, A., Kassendiener.
Seitz, Georg, Metzger.
Pauli, J., Aktuar.
Falkenmaier, J., Briefstr.
Wagner, A., Architekt.
Gumbrecht, K., Häfner.
12 **Seubert**, K., Lackierermeister.
Seubert, P., Lackiererm.
13 **Schellenberger**, Jos., Trockenanstaltbesitzer.
Konrad, L., Zimmerer.
15 **Willfarth**, G., Gärtn.
Antlitz, Gg., Schuhmach.
Schätzlein, K., Obsthdlr.
Wetzel, Christ., Taglöhn.
Schott, Marie, Wäscherin.
16 (**Hofmann**, J., Priv.)
Lieb, Elise, Wäscherin.
Götz, Aug., Wäscherin.
Scholl, Val., Pensionist.
Scholl, M. J., Asphalteur.
17 **Mayer**, H., Weinhdlr.
19* **Schlier**, Fritz, Kaufm. (Sommerwohnung.)
19½ ***Hoffmann**, F. A., Privatier (Sommerw.).
21 ***Witschko**, E., Baum.
26 (**Stadtgemeinde.**)
*Baubureau f. d. Neubau d. Schillerschule.
König, G., pens. Schutzm.
Berg, Adolf, Buchhalter.
Brenner, G., Dachdeckm.
Steinbeck, G., Schreinerg.
Berger, Hans, Gärtner.
27 (**Vogt**, Chr., Oekonom.) Feldscheune (Abbruch).
28 **Fritz**, M., Gärtnereibesitzerswitwe.
29 **Brod**, Dr. J., pr. Arzt. (Sommerwohnung.)
31 (**Schuler**, Lina.)
Schuler, Phil., Mag.-Obersekretär a. D.
Schuler, J. B., ak. Bildh.
33 (**Rüffelmacher**, S., Messerschmied, Somm.-Wohnung.)
38 (**Schädler**, K., Häfnermeister.)
Nagel, K., Rest. z. Klinge.
Ries, Ad., Postadjunkt.
Schwind, Dr. phil. Ad., k. Gymnasiallehrer.
Reuß, G., priv. Apotheker.
Bauer, Dr. phil. Fritz, Univ.-Bibl.-Sekretär.
Bauer, Agnes, Privatiere.
Dippert, F., Kanzleierped.
Zahn, K., Posterp.-Witwe.
Zahn, Jul., Rechtsanw.
Zahn, K., Rechtspraktik.
Schunk, K., Oberamtsrichterswitwe.
Nätscher, A., Postamtsgeh.
39 **Drescher**, J., Gärtn.-Besitzer.
Drescher, D., Obsthdlrin.
Gehrsitz, A., Dienstmann.
Walter, J. T., Schneiderm.
Geisner, Joh., Taglöhner.
Meußer, P., Gärtner.
Willner, Karl, Arbeiter.
48 (**Gast**, Frz., Lehrer in Allersheim.)
Gast, Jos., Lehrer a. D.
Iff, Andr. K., Reallehrer.
Kölle, Babette, Privat.
Kölle, Mathilde, Privat.
Schäfer, H., Bahnadjunkt.
49 (**Dicker**, J., Gärtnereibesitzer.)
Neubau.
— (**Eisenbahnärar**, Posten Nr. 80.)
Schulz, Karl, Bahnwärt.

Neumann-Straße [1]).

(Mit Neumann-Platz.)

(III. [Grombühl-] Bezirk. Läuft von der Grombühlstraße nördlich gegen den Bavaria-Keller zu.)

G 1.

[1]) Nach Balthasar Neumann 1687—1753, dem Erbauer des Residenzschlosses, benannt.

(1 **Steuz**, Ch., Schlosserm.)
Leupold, K., Cigarrengeschäfts-Inhaberin.
Ermel, Adalb., Friseur.
Huth, J., Wagenwärt.
Hofmann, F., Schlosser.
3 **Krönmüller**, L., Wagenwärter.
Berlacher, G., Privatier.
Zinßer, J. L., Zimmerm.
Dreyer, K., Schriftsetzer.
Hofmann, Adam, Postoberkondukteur.
Berger, A., Stationsm.
Mayer, A., Wagenwärt.
Freudenberger, J., Briefträger.
Düll, Joh. Jos., Postbote.
Richter, Karol., Wagenwärters-Witwe.
Köhler, Fr., Schuhmmstr.
Strobel, M., Zugführ.-W.
4 (**Bub**, F., Zimmermstr.)
Martin, V., p. Konduktr.
Reithel, J., Zugführer.
Merkel, Chr., Lokomotivf.
Geis, Gg., Kaufmann.
Lutz, Kaspar, Zugführer.
Schemm, M., Zugführer.
Lorenz, Gretch., Näherin.
Fauth, H., Postoberpacker.
Schneider, J., Metallgieß.
4½ **Wundling**, Theres., Metzgermstrs.-Witwe.
Käb, H., Schweinemetzg.
Neumeier, E., Wagenw.
Schultheiß, Joh., pens. Wechselwärter.
Hehn, Dom., Wäscherin.
Popp, Josefine, Zugeher.
5 **Schmelz**, A., Schmiedmeisterswitwe.
Stang, Anna, Produktenhändlerin.
Feller, M., Pensionist.
Schmelz, E., Schmied- u. Schlossermeister.
Weippert, Nik., Briefträg.
Pittroff, G., Wagenwtrg.
Gittelbauer, Andreas, Telegraphenwerkführer.
Weinmann, Josef, Bahnschlosser.
Kolb, Joh., Maschhsgeh.
Geißler, J., Stationsgeh.
Ehrle, Georg, Lokomotivführeraspirant.
Oestreicher, Joh., Eisendr.
6 (**Bub**, F., Zimmermstr.)
Baumeister, Fr., Zimmerpalier.
Wagenblast, A., Kanzleig.
Burk, Hrch., Schlosserm.
Windschiegl, M., Kondukt.
Fäth, Kasp., Lokomotivf.
Krimm, Kilian, Postadjkt.
Zapf, Joh., Briefträger.
Röttinger, W., Postexpeditor I. Kl.
Brack, Joh., p. Wagenw.
Imhof, M., Wagenwärtg.
7 (**Bäuerlein**, G., Bäcker.)
Wagenhäuser, O., Bäckermeister.
Volpert, A., Hilfsbremser.
Müller, J. Chr., Arbeiter.
Pfenning, L., Stationsm.
Schmitt, A., Maschhsgeh.
Konrad, J., Stationsmstr.
Richter, J., Maschinenwärter.
Beck, Aug., Schriftsetzer.
Emmes, Lorenz, Schriftf.
Beifuß, Gg., Postkondukt.
Gülling, Joh. Nord., städt. Arbeiter.
Schlör, B., städt. Arbeiter.
Brehm, A., Stationsgeh.
Endres, Leonh., Konditor.
Metzger, J., Hilfsheizer.
8 (**Rieder**, J. B., Eisenh.)
Sauer, J., Maschinenhsg.
Rockenmeyer, Michael, Maurer.
Krebs, Leonh., Taglöhner.
Weißenberger, Johann, Maschinist.
Fersch, Konr., Stationsd.
Schuster, B., Wechselwwe.
Sendner, J., Fuhrmann.
Heß, Mart., Heizer.
Blaß, M., Wagenwärt.
Klingler, Alfred, Schriftf.
Förster, J., Pflastererm.
Holler, M., Wagenwärt.
9 **Seuffert**, J., Gastw. zum Adlerhorst.
Ermel, Ph., approb. Bad. (Laden.)
Pfeuffer, J., bad. Schaffn.
Meißel, Nik., Lokomotivf.
Rieß, Ph., Bahnschlosser.
Hartmann, Ed., Kaufm.
Bürner, Hans, städtisch. Messungsgehilfe.
10 **Schneider**, M., Mont.
Pabst, K., Häfnermstr.
Keupp, Anna, Produktenhändlerin.
Keupp, Val., Maschinist.
Fischlein, J., Wagnersw.
Haas, Kil., Stationsgeh.
Groß, W., Wagenwärter.
Weyrauther, Gr., Wäsch.
Buchberger, Fritz, Heizer.
Buchberger, Ph., Kaufm.
Häfner, Gg., Zugführer.
Scholl, Wilh., Malerm.
Meyer, Babette, Witwe.
Epple, Joh., Kaminkehrer.
Schneidawind, Karl, Lokomotivführer.
Köller, Gg., Postbedienst.
Wegerer, Seb., Bahnarb.
Eyrich, Th., Lokomotivf.
11 **Fasel**, Val., Bäckermst.
Maunz, J., Maschinenhausgehilfe.
Selzam, F., Wagenwärt.
Karg, Joh., Kondukteur.
Feder, Frdr., Kondukteur.
Schliermann, Margar., Witwe.
Burger, Marie, Bildhw.
Schott, Josef, Maschinenhausgehilfe.
Grösch, Chr., p. Wagenw.
Grösch, H., Lokomotivf.
Oschmann, O., Taglöhn.
Stöhr, J., Straßenbahnschaffner.

Knauer, Joh., Ablöswärt.
Schmitt, Mich., Bahnarb.
Kopf, Rud., Bahnarbeit.
12 Rockenmeyer, Jos., Priv. u. Hypoth.-Schätz.
Reißweber, J., Schuhmachermeister.
Holzapfel, G., Privatier.
Fuß, Simon, Zugführer.
Kunzmann, P., Kondukt.
Beck, E., Wagenwärtgeh.
Wöhrer, Jos., Stationsd.
13 (Laufer, S., Gärtner).
Vierötther, J., Schuhmm.
Kahl, Babette, Witwe.
Heßler, A., Zugführer.
Appel, Eduard, Schaffner.
Lampert, G., Lokom.-Heiz.
Kern, F., Hilfskondukteur.
Körber, Joh., Gasfüller.
14 Schneider, J., Schneidermeister.
Röder, A., Zimmermann.
Brasch, Kaspar, Taglöh.
Seuß, S., Lokom.-Heizer.
Meisel, M., Vizewachtmeisterswitwe.
Hoffmann, A., p. Straßenwärter.
Raab, A., Schutzmann.
Wagner, S., Metallhdlr.
Wagner, A., Buchhalter.
Wolf, Phil., Gasaufneh.
Engelhard, A., Maschhs.-Gehilfe.
15 (Bauch, Anna, Priv.)
Müller, A., Wagenwg.
Zorn, J., Maschinenhsg.
Filbig, G., Stationsgeh.
Gerbig, K., Stationsgeh.
Staab, A., Wagenwärtgh.
Schmidt, B., Postbedien.
Götz, Joh., Stationsgeh.
Schüler, Heinr., Bahnschlosser.
Kohler, S., Heizerswitwe.
Rosenmeier, Gg., Heizer.
Klein, Kasp., Heizer.
Herbst, Johann, Heizer.
16 (Heinritz, Fr., Lok.-F.)
Fegelein, J., Stationsd.
Walter, L., Bahnschrein.
Weckert, J., Schneider.
Becker, Fr., Werkmstr.
Rieß, J., Wagenwärter.
Welsch, K., Stationsgeh.
Stritzinger, L., Arbeitersekretär.
Baumeister, M., Streckenwärter.
Wirth, Joh. Stationsgeh.
Welsch, Ch., Werkstättegh.
17 (Brenner, F., Mühlenbesitzersw. in Zellingen.)
Düring, Anna, Witwe.
Amthor, S., Maschinenhausgehilfe.
Vetterl, Jak., Führerbew.
Huth, Mich., Wechselw.
Seubert, Ursula, Witwe.
Batz, G., Lokomotivheizer.
Herold, G., Schneiderin.
Hesselbach, K., Stationsg.
Vogel, Karl, Stationsgeh.
Münz, Karl, Maschinenhausgehilfe.
Grosch, B., Wagenwgh.
Brünner, Gr., Schlosser.
Harbeuther, G., Wagenwärtergehilfe.
18 (Neckermann, Wtw.)
Repp, Josef, Heizer.
Kretz, V., Zimmermann.
Müller, W., Bahnschrein.
Platz, E., Wagenw.-Geh.
Nöth, M., Wagenw.-Geh.
Streicher, M., Witwe.
Schäfer, J., Stationsgeh.
Götz, P., Stationsdiener.
19 Schott, V., p. Briefstr.
Popp, H., Schneidermstr.
Müller, Adam, Monteur.
Wagner, A., Schriftsetzer.
Nagel, Gg., Bremser.
20 Gundlach, Aug., Rest.
Decker, Ludwig, Restaur. z. Neumannshof.
Zeller, Joh., Bremser.
Lutz, Gg., Stationsmstr.
Zübert, Josef, Schreiner.
Bardroff, O., Stationsg.
Rein, N., Stationsgehilfe.
Meisenzahl, J., Büttner.
Kleinlein, Kaspar, Maschinenhausgehilfe.
Lessig, Seb., Schreiner.
21 (Hergenröther, J.)
Häuslein, J. F., Schuhm.
Then, J. H., Schneider.
Förster, G., Lokomotivf.
Stuffler, L., Priv.
Biedermann, A., Stationsmeister.
Gros, Kunig., Witwe.
Mauer, H., Lokomotivf.
Raum, K., Wagenwgeh.
Lorenz, A., Dreher.
22 (Witschko, Baumstr.)
Schmitt, M., Hausmstr.
Leimeister, Joh., Witwe.
Hotz, Gg., Stationsgeh.
Seng, Lud., Stationsgeh.
Rüger, G., Stereotypeur.
Werthmann, J., Postbote.
Keidel, Siegmund, Hilfsschaffner.
Werb, Joh., Rangierm.
Neun, M., Postbedienst.
Walter, F., Stationsdien.
Nun, A., Lokomotivheizer.
Kirchner, G., Postbedienst.
Rieder, Joh., Gasmacher.

Nikolaus-Straße.

(IX. [Burkard-] Bezirk.
Zieht von der Mergentheimerstr. in großem Bogen den Nikolausberg hinan.)
C D 5 6.

2 (Wagner, M., Baumstr.)
Hammer, Erh. Jos., Rentamtssekretär.
Zwecker, K., pens. Univ.-Hausmeister.
Wilhelm, A. E., Witwe.
Schacherer, Jul., Kaufm.
Holzapfel, J., Sek.-Assist.
Klotz, A., Regierungssekr.
Rügamer, Joh., Dienstm.
Hoos, S., Holzbildhauer.
Reith, Frz., Schuhmmstr.
3 Leybach, J., Privatier.
Schubert, J., Schneiderm.
Spieß, H., Rentbeamter, a. D.
Sturm, El., Privatiere.
4 (Brech, Joh., Privatier.)
Weckesser, Anna, Kol.- u. Landesproduktenhdlg.
Weckesser, V., Buchhalter.
Weckesser, Anna, Kaminkehrermeisterswitwe.
Dambach, Joh., Metzger.
Hartlieb, E., Bäckerm.-W.
Ströbert, Joh., Privat.
Schardt, J., Brunnenbaugeschäft.
Weißmann, A., Maj. a. D.
Käppner, M., Privatiere.
Weiß, Franz, Schutzm.
Wolf, H., Lehrerswitwe.
Spitznagel, Seb., Erdarb.
5 Rothof, Ph., Faßhändl.
Blüm, Mich., Taglöhner.
Schmitt, Josef, Schuhm.
6 (Kratz, Gbr., Baumstr.)
Burkard, Christ., Steinh.
Behringer, Fr., Dekateur.
Weigert, K., Viktualienh.
Bauer, H., Dekorationsm.
Kaiser, Jul., Gärtner.
Düngfelder, Fr., Schriftf.
Brembs, A., Bierbrauer.
Brembs, K., Bautechnik.
Flügel, B., Lehrers-We.
Weit, Kil., Zimmermann.
Unser, Therese, Witwe.
Feser, Elis., Fabrikarbeit.
7 (Balling, Agnes, Priv.)
Henke, J., Schuhmmstr.
Nees, Mich., st. Arbeiter.
Weimann, Joh., Fuhrm.
Kolb, J., Depotarbeiter.
Schmitt, G., Heizer.
Heid, Michael, Maurer.
Landeck, M., Photograph.
Orth, K., Taglöhner.
Bauer, G., Taglöhner.
Weißenseel, Kil., Taglöhn.
Grötsch, M., Metzger.
Seubert, Joh., Taglöhner.
Hayder, Joh., Zementarb.
8 Laufer, Gottfr., Privat.
Rehm, Andr., Brennmstr.
Wagenbrenner, E., Küfer.
Wirzberger, W., Schutzm.
Brückner, Gg., Architekt.
Herbert, F., stat. Postgeh.
Malik, Ed., k. Militärbausekretär.
Häfner, J., Privatiere.
Klingenschmidt, Gg., Notariatsbuchhalter.
Eisel, Rosa, Fischersw.
Meyer, S., Schneider.
Ziegler, M., Bootbauer.
Schmitt, Jean, Schriftf.
9 (Balling, Agnes, Priv.)
Frank, Mich., Schreinermeister (Werkstätte).
Kohlhepp, F., Maurer.
Bott, Wend., Schreiner.
Krapf, Johann, Maurer.
Pregel, Marie, Witwe.
Heid, Chr., Witwe.
Ziegler, Elise, Wäscherin.
Darlapp, G., Cigarrenm.
Schneider, Fr., Hausdien.
Schmitt, Bab., Zugeherin.
Dinsenbacher, J., Tagl.
Scheller, G., städt. Arb.
10 (Kratz, Gebrüder.)
Konrad, B., Schneiderm.
Bemerl, M., Schutzmann.
Köhler, Frz., Zementeur.
Sonnleitner, L., Kunstbildhauer.
Müller, P., akad. Bildh.
Wolf, Hans, k. Bauführer.
Krug, Frz., Bahnmeister.
Wichner, G., Stiftungsamtsdiener.
Münch, H., Militärarb.
Bertling, Marg., Kontrolleurswitwe.
Meißner, Kath., Weißnäh.
11 Neubert, K., Maurermeisterswitwe.
Deppisch, Hrch., Monteur.
Rumpel, E., Büglerin.
12 (Kratz, Gebrüder.)
Hofmann, Hrch., Werkm.
Girz, Oskar, Schlosser.
Gauff, Chr., Buchhalter.
De Marco, O., Terrazzo- u. Betonbaugeschäft.
Fischer, K., Försterswe.
Richter, Anna, Bäckermeisterswitwe.
Arnold, F. J., Mag.-Offiz.
Geyer, Marg., Witwe.
Jordan, Joh., Arbeiter.
Hofbauer, J., Schneider.
Geßner, Ph., Inw.-Rentn.
Hofbauer, Barb., Witwe.
Oehme, P., Telegrwärtg.
13 Balling, Agn., Priv.
Seitzer, J., städt. Badem.
Lockemann, K., Schreiner.
Weber, Pauline, Köchin.
Welzbacher, K., Reg.-Fkt.
Kaufmann, Franziska, Privatiere.
Spieß, J., Depotarbeiter.
Guttmann, Anna, Wtw.
Warnberg, Kunig., Rittmeisterswitwe.
Borst, Kuni, Privatiere.
Fleckenstein, A., Witwe.
Hauk, Ed., Schriftsetzer.
Grohganz, L., Vorarbeit.
Porzner, G., Werkmstr.
Weber, O., Schneidermstr.
14 Köhler, G., Landw.
Köhler, K., Zementgesch.
Bach, Apoll., Zugeherin.

18 **Ebner**, Brauerswe.
21 **(Brauhaus Würzburg.)**
Flasch, Aug., Restaur. zur Nikolausburg.
Dotter, Joh., p. Lehrer.

Oberdürrbacher-Straße.

(III. [Grombühl-] Bezirk. Zweigt von der Schweinfurterstr. nordwärts ab.)
J K 1 2.

1 **Nastvogel**, Frdr., Priv.
Binner, Jos., Metzger und Wirt.
Herold, H., Postbureaud.
Grünewald, B., Postbureaudiener.
Umhöfer, M., Lehrerswt.
Haupt, J., Wäschereibes.
3 **(Nastvogel**, Friedrich.)
Fuchs, Kasp., Schreiner.
Lorenz, F., pens. Briefträg.
Popp, L., Eisenbahnerp.
Siblitz, Frdr., Schaffner.
Rast, J., Kaminkehrerm.
Kimmel, Ph., Stationsm.
3a **(Nagler**, A., Baum.)
Stier, F., pens. Wechselw.
Klein, Peter, Büttner.
Büchner, P., Bahnkondkt.
Markert, G., Wagenwgh.
Heuler, Jos., Bahnarb.
Eberhardt, Joh., Witwe.
Rabus, M., Werkführwt.
Rabus, M., Stenographielehrer.
Witt, W., Maschinenmstr.
Holzheimer, M., Witwe.
Holzheimer, E., Bahnadj.
Wallrapp, S., Stationsm.
Wallrapp, K., Lehrer.
Pfund, Joh., Monteur.
Schmidt, Ph., Privatiere.
Lamster, P., Bahnkondkt.
Nees, Mart., Schlosser.
Hempfling, J., Schneider.
Hein, K., Maschinenhsgh.
Neupert, Ch., Korrespond.
5 **(Nagler**, And., Baumst.)
Käferböck, J., Bankregistr.
Simon, O., Stationsgeh.
Firnekaes, A., Buchhalter.
Arnold, G., Postbureaud.
Buckl, Aug., Bankdiener.
Döring, Ad., Werkmstr.
Schricker, M., Kanzleigeh.
Weit, Johann, Lackierer.
Heiligenthal, G., Schloss.
— **(Juliusspitäl. Gut.)**
Papst, E., Stationsdien.
— **(Erker**, Peter Josef.)
Petroleumkeller.

Obere Johanniter-Gasse

(mit Storchshöfchen).
(VII. [Peter-] Bezirk. Vom Johanniterplatz zur Peterstraße führend.)
E 5.

1 **Hügel**, H., Kurzwhändl. u. Teilhaber der Gebr. Hügel, Badeanstalt.
Hügel, Anna, Korsettenspezialgesch.-Inhaberin.
Schiff, Sal., Privatier.
Hofmann, K., Stickerin.
Hofmann, E. E., Arbeiter.
Heimbeck, J., Geschäftsreisender.
2 ***Winter**, M., Inh. d. Firma Phil. Heilmann, Nachf., Drogen- und Farbwarenhandlung.
Schmidt, Magd., Witwe.
Scheder, J., pens. Postoberkondukteur.
Gehring, S., Unterhändl.
Witzel, A., Privatiere.
3 **Zuber**, Lor., Maler, Lackier. u. Tünchergesch.
Fischer, Michael, Geldbriefträger.
Brück, B., Pfründnerin.
Brück, K., Pfründnerin.
Burkardt, M., Witwe.
Eisemann, M., Maurer.
Wich, H., Gerichtsfunkt.
4 **(Winter**, Martin.)
Friedrich, Frz., Restaur. zu den drei Aehren.
Weiß, N., Schneiderm.
Hermann, R., Ladnerin.
Hahn, Lena, Zugeherin.
5 **(Jung**, X., Stuttgart.)
Geiger, Ph., Weinwirt z. Johanniter.
Knott, Max, Kellner.
Rüdlein, Sab., Witwe.
Rüdlein, E., Buchdrw.
6 ***Brückner**, M., Metzgermeister.
Dotzel, Aug., Bäckermstr.
Muschaweckh, A., Bezirkstierarztswitwe.
Backmund, J., Fabrikarb.
Boupony, S., Näherin.
Güth, Ida, Verkäuferin.
Hufnagel, M., Kutscher.
Fischer, K., Müllersw.
Lang, Bab., Privatiere.
Hümmer, A., Schuhmm.
Seufert, J., Schneiderm.
Seufert, Fr., Rechtspraktt.
Häfner, Adam, Glaser.
Stöcklein, G., Mag.-Arb.
Fuchs, A., Oekon.-Wwe.
7 **Weyrich**, K., Zahntechn.
Mark, St., Briefträger.
Mark, Käthch., Molkereigeschäft.
Ambach, Th., Privatier.
Gradmann, E., Pfarrers-Witwe.
8 **Schurz**, J., Schmiedm. u. Wagenbauer.

3 und 5) Teil des Hofes „Zum Heuwagen".
4) „Zum Vetterlein".

Rindskopf, M., Weinhdlr.
Knauer, G., Schuhmm.
Platz, Anna, Witwe.
Martin, Franz, Büttner.
Reuther, Barb., Witwe.
Fuchs, B., Tüncher.
Hetzer, K., Telegr.-Arb.
Mees, Magd., Zugeherin.
9 **(Stein**, W., Essigfabrkt.)
Zink, M., Schuhmachm.
Weyerich, Chr., Univers.-Bibliothekdiener.
Henninger, L., Bankbmtr.
Straub, M., Schneiderm.
Bauer, A., Kleidermach.
10 **Kreuzer**, El., Privat.
Kreuzer, Konrad, Weiß-, Mode- u. Manufakturw.
Freidhof, Jos., Schreiner.
Benkert, M., Näherin.
11 **Grau**, M., Glaserm.
Knobling, A., Schneiderm.
Adloff, L., Buchbinderm. u. Schreibwarenhdlr.
Eberhardt, B., Schneidm.
12 **Neckermann**, J., Produktenhändler.
Baumeister, M., Haushlt.
Griebel, Ant., Invalide.
Huth, Joh., Schneiderm.
Barack, M., Zugeherin.
13 **Moser**, L., Tapezierm.
Albert, M., Schreinerm.
14 **Trautmann**, Anton, Wagnerm. (Storchshof).
Liebler, Nik., Arbeiter.
Lechner, M., Näherin.
15 **Schmitt**, M., Tünchermeister.
Schmachtenberger, R., Privatiere.
Bongert, W., Friseur.
Stenger, Käthch., Privat.
Dettelbacher, M., Privat.
Dettelbacher, M., Pension.
Boll, Fr., Schneidermstr.
Gresser, Gg., Fuhrm.
16 **Neßfelder**, Oblatenb.
17 **Scholl**, Ph., Restaur. z. Ceres.
Schier, M., Zugeherin.
Engel, Mich., Tüncher.
Kiesel, Jos., Taglöhner.
Knüpfing, H., Schneidm.
Suffa, Joh., Hausdien.
18 **Orth**, A., Schneiderswitwe.
Bechold, A., Wäscherin.
Koch, Marg., Zugeherin.
Müller, Barb., Näherin.
20 **Strauß**, H., Metzgerm.
Müller, K., Maurer.
22 **Schwab**, Sina, Rest. z. Pelikan.
Dereser, Ferd., Auslaufer.
Steinmüller, K., Tüncher.

9) „Zum Hirsch", vormals das „Gasthaus zum Pelikan." 10, 14, 18 u. 20) Das Storchshöfchen oder Kleinrenkheim.
17) Anteil zum großen Engel.

Bauer, A., Krankenwärt.
Lutz, Joh., Gärtner.
24 **Kestler**, G., Schuhmm.
Rothenhöfer, D., Wäsch.
Geist, Gg., Schlossergeh.
Dittmann, M., Wäscherin.
Grünwicht, Katharina, Bremserswitwe.
Zorn, St., Maler.
Baumbach, A., Steinmetz.
Grombach, Hch., Taglöhn.

Obere Schloß-Gasse.

(X. [Zellerau-] Bezirk. Führt südwestlich von der Zellerstraße zum Marienberg.)
C 4.

1 **Fröhlich**, J., Häcker.
Fröhlich, J., Glasermstr.
Wagner, G., Maschin.
Deckert, Gustav, Taglöhn.
2 **(Kempp**, Ad., Kaufm.)
Nörpel, F., Taglöhner.
Kempp, M., Schreiner.
Ott, T., Maler u. Lackier.
Weingast, Jakob, Erdarb.
Schober, Chr., Erdarbeit.
3 **(Fröhlich**, J., Häcker.)
Balling, Mich., Fuhrm.
Hornung, Ch., Depotarb.
Wolf, Nikol., Holzspalter u. Krautschneider.
4 **Brandner**, G., Häfnermeister.
Staab, J., städt. Arbeiter.
5 **Scheller**, Fr., Privatier.
Keßler, Fr., Maschinist.
Hartung, V., k. Bahnadj.

Oberer Main-Kai.

(Nördl. d. Lehrerstr.: V. [Dom-], südl. d. Lehrerstr.: VII. [Peter-] Bezirk. Zieht von der alten Mainbrücke bis zur Ludwigsbrücke.)
D 4 5.

1 **(Raumers Erben.)**
Mächtle, Eug., Sieb- u. Gitterstricker.
3 **Seuffert**, Ph., Holz- u. Kohlenh. (Gesch.-Lok.)
Seuffert, J. B., Kaufm.
5 **(Seuffert**, Ph.) Lager, unbewohnt.

Oberthür-Straße[1]).

(IV. [Neumünster-] Bezirk. Führt von der Eichhornstr. zur Juliuspromenade.)
E 3.

1) Nach dem Universitätsprofessor und geistlichen Rat Dr. Franz Oberthür, 1745—1831 Gründer der Gesellschaft zur Vervollkommnung der Künste und Gewerbe, nun polytechn. Zentralverein; sein Wohnhaus war das Haus Nr. 11.

1 **Rügamer**, M., Privat.

Rügamer, Pet., Kolonialwarenhändler.
Staudenraus, Johann, Schreinermstr. (Werkst.).
Jacob, Chr., Uhrmacherm.
2 Scherer, Lina, Weinw. z. Frankenweinstube.
*Herrmann, J., Bankgeschäft. (Comptoir.)
Gräb, B., Privatierswte.
Prell, Elise, Lokomotivführerswitwe.
Hofer, Ant., Zugführer.
Weißmann, M., Kaufm.
Schäder, A., Schneiderm.
Lohmann, W., Reisender.
Müller, Aug., Militärmützenmacher.
Rippel, Peter, Lehrer a. D.
Rippel, Hch., Postadjkt.
Gugel, G., Universitätsd.
Lampert, Postkonduktsw.
Litz, J., Taglöhner.
3 Brand, Gottfr., chem. Waschanstalt.
Brendel, Luise, Witwe.
Beck, B., Intendantursekr.
Hofmann, M., Sekr.-Ass.
Essig, A., Sekretariatsgeh.
Hentschel, B., Kaufmann.
Schiener, Marie, Witwe.
4 (Conradi, Emil.)
Mühlig, P., Damenschn.
Mühlig, M., Witwe.
Weiser, Frz., Küchenchef.
Häfelein, K., Theatermeisterswitwe.
Schmitt, Ad., Kunsthdlr. u. Einrahmgesch.-Inh.
Müller, F., Bahnbeamter.
Schmitt, B., Bandagist.
5 Dürr, Jf. J., Restaur. „zum Augustiner".
Wallrapp, R., Zugeherin.
Bernhard, Fr., Friseur.
Kolb, Marg., Zugeherin.
Balbach, M., Näherin.
Ludwig, K., Theatermusik.
6 Hörlein, K., Privatiere.
Kühner, Max, Zugführer.
Rößner, H., Privatiere.
Rößner, B., Verkäuferin.
Rößner, M., Verkäuferin.
Schön, Anna, Privatiere.
Graf, Barb., Schmiedsw.
Graf, Elise, Näherin.
Schatz, Josef, Schlosser.
7 Lettenbauer, Joh. B., Oberstationsmeister.
Schmitt, Adolf, Kunsthandlung u. Einrahmgeschäft (Verkaufslokal u. Werkstatt).
Bucher, Marie, Stationsdienerswitwe.
Peter, A., p. Wagenw.
8 Grünewald, Valentin, Schuhmachermeister.
Harbarth, M., chir. Instrumentenmach. (Werkst.)
Hartmann, M., Schneidermeister.
Meiner, Leo, Schuhmach.
Seeitz, Adam, Schneider.
9 (Meißler, Martin.)
Müller, Gg., Bahnarbeit.
Schreck, Peter, Damenschneider.
Liebler, J. M., Schließw.
Hümpfner, Gg., Holzspalt.
10 (Reuß, J., Arztsw.)
Pfaff, Mart., Briefträger.
Kettmann, Joh., Kaufm.
Seelmann, J., Vierteld.
Winter, Joh., Schneider.
Oehrlein, Cresc., Köchin.
11 Hämmelmann, Franz, Restaurat. z. Oberthür.
Arbeitersekretariat (Bur.).
Grimmer, Ad., Hausmstr.
Mennig, Karl, Schuhmm.
Eberhard, K., Arb.-Sekr. u. Magistratsrat.
Müller, Joh., Näherin.
Kuchenmeister, Margar., Obsthändlerin.
Herrlein, Kun., Witwe.
Hämmelmann, Gretchen, Privatiere.
12 (Wüstefeld, Privatier.)
Fischer, Bab., Witwe.
13 *Müller-Schiedmayer, Erwin, Hof-Pianofortefabrik.
Mitzlaff, Emilie, Witwe.
Kiesel, R., Postoberkond.
14 (Wallner, k. Major a. D.)
Unbewohnt.
15 Sell, Kath., Privatiere.
Sell, R., Photolithograph.
Fuchs, Christ., Kaufm.

Ochsen-Platz.

(I. [Pleicher-] Bezirk. Platz an der unteren Juliuspromenade bei dem Gasthause zum Ochsen.)
D 3.

Vergl. Juliuspromenade.

Oegg-Straße[1]).

(II. [Hauger-] Bezirk. Führt von der Theaterstr. nordostwärts, rechts längs der Ludwigshalle.)
F 3.

[1]) Nach dem Schlosser Oegg, dem Verfertiger der kunstvollen schmiedeisernen Tore an der Residenz

1 *Jacobi, Philipp, Chemikalien-, Drogen-, Material- u. Farbwarengroßhandlg. (Comptoir.)
*Bayerischer Revisionsverein, Bezirk Würzburg. (Bureau.)
Rothmund, H., Schlossermeister.
Jacobi, Ph., Kaufmann.
Ebert, E., Privatiere.
Braun, F., Hauptmann u. Komp.-Chef im 9. F.-R.
2 (Jacobi, Philipp.)
Leupold, B., Privatiere.
Braun, Kunigunde von, Reichsgerichtsrats-We.
Herbst, Cäcilie, Geh. Regierungsratswitwe.
Weiglein, E., Juwelen-, Gold- u. Silberhändler.
Schneider, Marie, Witwe.
Ball, W., Bankbeamter.
3 (Jacobi, Philipp.)
Lagerhaus m. Transitlg.
4 (Jacobi, Philipp.)
Nees, Mich., Hausmstr.
Hepp, Fr., Schneidermstr.
Brummer, Marg., Wtw.
Brummer, Gg., Schriftf.
Böhler, E., Kunstmaler.
Wirth, Eva, Privatiere.
Wirth, Christine, Privat.
Behr, Karolina, Näherin.

Otto-Straße[1]).

(VII. [Peter-] Bezirk. Führt vom Ende der Neubaustr. südöstlich zur Sandergacisstr.)
F 5.

[1]) Zum Andenken an König „Otto" von Griechenland.

1 (Waisenhausstiftung.) Dettenrieder, Oberin des Waisenhauses.
3 (Staatsärar.) Landgerichtsgefängnis.
Pätzold, Ed., Gef.-Verw.
Bohn, Marie, Gefängnisaufseherin.
4 Neeser, L., Restaur. z. Justitia.
Huller, S., Friseur (Lad.).
Rottenhäuser, J., Bankbeamter.
5 (Staatsärar.) *Justizgebäude.
Parr, J., Gerichtsbote u. Hausmeister.
Hertlein, K., Gerichtsbote u. Heizer.
6 (Baldi, F., k. Oberamtsrichter in Wiesentheid.)
*Benz, G., Motorholzsäg.
Schwab, Jos., Privatier.
Friedrich, R., Weinhdlr.
Grömling, Bab., Priv.
Schaller, Ottil., Arztswe.
8 (Landessanitätskasse.)
*K. Stiftungsamt, Kasse. Amtsräume d. Vorstand. u. Kanzlei.
Kopp, J., k. Stiftungsamtmann.
Kleespies, F., Ritter v., k. Oberforstrat.
10 (Wilke, Karl, Rechtsanwalt in Berlin.)
Dippold, S., k. II. Staatsanwalt.
Diem, Joh., Privatiere.
Scholz, Dr. Anton von, k. Geh. Rat u. Universitätsprofessor.
Kröncke, E., Apothekersw.
Alwens, A., Direktorsw.
12 Hilpl, Jos., Kriegsrat a. D.
*Gnad & Cie. (Bes. Karl Amslinger), Buchhandl. u. Antiquariat (Lad.).
Veith, J., Oberstlt.-Tocht.
Heilmann, Katharina, Privatiere.

Parade-Platz[1]).

(V. [Dom-] Bezirk. Südlich von der Hofstraße bis zu den Mündungen der Ebrachergasse u. Domerschulstr.)
E 4.

[1]) Hier stand die St. Gallus-Kapelle, erbaut 1130, abgebrochen 1554. Bis Anfang der 60er Jahre wurden hier die Paraden der Garnison abgehalten.

1 (Staatsärar.) *Kgl. Musikschule.
*Scheuring, M., Hausm.
2 (Ziegler, O. Frhr. v., Gutsbesitzer.)
Hirsch, Fr., Hausmstr.
*Laden von Jos. Schenk, Möbelfabr. u. H. Tiefel, Tapez.- u. Dekor.-Gesch.
*Zahnärztl. Universitäts-Institut (Vorst.: Prof. Dr. A. Michel).
*Heim, M., k. Justizrat u. Rechtsanwalt.
Tiefel, Hans, Tapezier u. Dekorateur.
Schreyer, G., Vergolder.
Jacob, M., Schneidermstr.
Eichhorn, M., Schreiner.
4 (Staatsärar.)
Kühl, Adalb., Bureaud. u. Posthausmeister.
*Kgl. Oberpostamt, Referat II (Telegr.-Abt.)
*Schoenborn, Rosa, Geheime Medizinalrats- u. Hofratswitwe.
Bürklein, R., Oberst a. D.
Rinecker, Anna, Oberlandesger.-Ratswitwe.
*Banger, R., Nachfolg., (Inh. A. Oertel) Musikalien- u. Kunsthandlg.
Schiffer, W., Spez.-Gesch. photogr. Artikel. (Laden.)
*Moser, M., k., Hoflief., Kunstgärtn. u. Blumenhandlung (Laden).
Ermel, Ad., Friseur (Lad.).

Paradies-Straße.

(I. [Pleicher-] Bezirk. [Dürrbachau]. Neue Straße zwischen der Zeller

Mainbrücke und der neu erbauten Station Würzburg-Zell und die Verlängerung dieser Straßenstrecke bis zur Veitshöchheimerstraße in der Feldlage Paradies.)

— **(König,** F., Brauereibesitzer.)
König, Hrch., Restaurat. z. Paradieshof.
Böhler, Adam, Schmied.
Stubenhofer, J., Stukkat.
— **(Staatsärar.)**
Wolk, K., Streckenwärt.
— **(Staatsärar.)** Bahnstation Würzburg-Zell.
Preis, J., Stationsdien.

Pestalozzi-Straße[1]).

(III. [Grombühl-] Bezirk. Zieht von der Fabrik- u. Senefelderstr. am neuen Grombühler Schulhaus entlang gegen Nordwest.)

J 1.

[1]) Benannt nach dem Pädagogen Joh. Heinr. Pestalozzi, geb. 1746 zu Zürich, gest. 1827 zu Brugg.

Z. Z. ohne Gebäude.

Peter Pfarr-Gasse.

(VII. [Peter-] Bezirk. Verbindet die Stephanstraße mit dem Zwinger.)

E 5.

1/3 *(Kath. Jungfrauenverein.)
Schober, M. Ver., Oberin.
(Die Namen d. Schwestern siehe unter Abt. III, Kirche.)
2 (Emeritenfond.)
Scheller, G., Tapezierm.
4 Seßler, J., Bauschlosserei.
Schlier, Nik., Privatier.
Scheuring, K., Schuhmachermeister.
Kirsner, M., Zimmerm.
Hümmler, W., Glaser.
Grün, El., Zugeherin.
5 (St. Anna-Verein.)
St. Anna-Heim.
Koch, Ther., Leiterin des St. Anna-Heims.
Pfister, Josef, Lehrer a. D.
Wahler, Marg., Sprachl.
Seubert, Bab., Privatiere.
6 Freund, Franz, Mehlhändler.
Richter, Konr., Packer.
Rappel, Kath., Wäscherin.
Reichert, Jos., Kaufmann.
Schmitt, Sus., Zugeherin.
Schmitt, El., Einlegerin.
Kreuzer, Anna, Köchin.
7 Lang, Hrch., Büttnerm.
8 Volk, Bab., Spenglermeisterswitwe.
Kröninger, Kath., Zugeh.
Friedrich, K., Büglerin.
9 Dömling, G., Glaserm.
Schmitt, J., Produkthdl.
Wölfel, Josef, Heizer.
Faul, F. J., Kaufmann.
Dömling, Julie, Priv.
Dömling, M., Spengler.
Wintzheimer, B., Lehrerin.
Wintzheimer, Anna, Priv.
Wintzheimer, Fr., Priv.
10 (Volk, Bab., Spenglermeisterswitwe.)
Schmitt, Joh., Taglöhn.
Friedrich, K., p. Postoberk.
Deschner, Kath., Taglöhn.
12 Seitz, Fr., Kassa-Dien.
Förster, Am., Witwe.
Braun, Alois, Bäcker.
Mantel, M., Försters w.
14 u. 16 Bauer, Andr., Bäckerm. u. Produkthdlr.
Heppel, Peter, Taglöhner.
Vornberger, A., Wäschrin.
18 (Potschkas Erben.)
Melber, J., Möbelpacker.
Melber, A., Hadernhdl.

Peter-Platz.

(VII. [Peter-] Bezirk. Vor d. Pfarrkirche zu St. Peter.)

E 5.

1 Gehling, A., Privatier.
Schmitt, Isabella, Priv.
Schmitt, Auguste, Priv.
Greis, Andr., Privatier.
Kohlhepp, J., städt. Arbeit.
Kohlhepp, F., Privatiere.
Dotter, R., Schreinersw.
2 (Frau Dr. Fröhlich Erben.)
Fröhlich, Dr. Karl, k. pr. Oberstabsarzt I. Kl. a. D.
Aschenbrandt, Dr. Th., Spezialarzt.
3 *Rothstein, F., Poststallmeister (Poststallhaltg.) u. Magistratsrat.
Rothstein, Josefa, Priv.
Henneberger, O., Privat.
4 Seuffert, Geschwister.
Seuffert, Loth., Kaufm.
Seuffert, Fr., Privatiere.
Seuffert, Marg., Privat.
Seuffert, Eva, Privat.
5 (Rothstein, Posthalter.)
Wirsing, Albert, Kirchner.
Brückner, Edm., freires. Pfarrer.
Müller, Magd., Privat.
Feghelm, J., Reg.-Funkt. a. D.
Keller, Adam, Privatier.
Sonntag, Elise, Privat.
6 Albrecht, Pankr., Priv. u. Magistratsrat.
Trautmann, Dina, Privat.
Trautmann, Gret., Priv.
Siebenlist, Rechn.-Kom.
Ruckert, E., k. Posterpedit.
Schießl, A., Kaufmann.
7 *(Staatsärar.) Regier.-Gebäude.
Heilmann, Regierungsbote u. Hausmeister.
Ullrich, A., Regierungsbote u. Pförtner.
*Pachelbel, Joh. F., k. Dekan u. 1. Stadtpfarrer.
8 (Emeritenfond.)
Pfarrhaus.
Ackermann, Dr. Leopold, Stadtpfarrer.
Klein, Josef, Stadtkaplan.
Giegerich, Al., Stadtkapl.
10 (Staatsärar.) Pfarrkirche z. St. Peter u. Paul.

Peter-Straße[1]).

(VII. [Peter-] Bezirk. Verbindet die Neubaustr. mit dem Peterplatz.)

E 5.

[1]) Früher Brunnengäßchen und Petersgasse.

1 (Stadtgemeinde.)
Städt. Brausebad.
*Herzers, A., Buch- u. Kunsthandlung. (Inh. Gebr. Perschmann.)
Rottenhäuser, K., Kurz-, Woll- und Weißwarenhandlung (Laden).
Süßer, S., Kaufmann.
*Mayring, Dr. A., prakt. Arzt u. Geburtshelfer.
Asberger, G., Gen.-Agent.
Perschmann, S., Buchhdl.
Ruckdeschel, Karl, städt. Bademeister.
2 Rüttger, J. M., Tapez.
Wohlsecker, Heinr., pens. Gendarmeriewachtmst.
2 1/2 (Drescher, Ad., Priv.)
Ritter, L., Schwertfeger, Inh. einer Militär- u. Studenten-Effekt.-Fabr.
Kemmer, J., Fris. (Laden).
Bauer, H., Cigarrenhdl.
Ritter, Marg., Witwe.
Nikola, Frz., Schneiderm.
Lang, Käthch., Näherin.
Bundschuh, Anna, Kaufmannswitwe.
2 1/3 *Stein, G., Metzgermeister.
Hillenbrand, Mart., pens. Eisenbahnschaffner.
3 *Kurz, M., Kolonialwarengeschäft.
Mayer, Martin, Priv.
Göpfert, K., Privatiere.
Göpfert, Al., Kaufmann.
4 *Vervier, J., Metzgerm.
Nunn, K., pens. Lehrer.
Vervier, Bab., Privat.
Kemmer, Jak., Friseur.
5 *Reinhard, Gebrüder, Eisenhandlung en gros.
*Reinhard, K., Kaufm.
Reinhard, W., Kaufm.
Strauß, S., Weinhdlg. i. F. Gebr. Strauß.
Kiliani, Apoll., Bezirksgerichtsrats-Witwe.
Kiliani, Loni, Lehrerin.
Weickert, K., Lehrerohm.
Weickert, Kun., Privatiere.
Krapf, A., Lehrerswitwe.
Krapf, Mar., Lehrerin.
Brehm, A., städt. Amtsb.
6 (Kratz, Gbr., Baumstr.)
Walther, Max, Friseur.
*Naumann, G. W., Konditorei u. Café.
Weiß, J., k. Regierungsregistrator.
Last, Leop., Kaufmann.
Aberbach, B., Weinhdlr.
7 *Humpf, K., Weingroßh. i. F. J. M. Hoffmann.
*Wolz, M., Rechtsanwalt.
Hoffmann, O., Kaufm.
Biner, Barb., Lehrerin.
Herlitz, Crescent., Witwe.
Bruder, Max, Kaufm.
8 Grieb, A., Bäcker u. Weinw. z. Bayer. Post.
Berninger, Joh. Ad., pens. Lehrer.
Dornberger, Gg., Pens.
Kraus, E. Fr., Gerichtsaktuar.
9 *Hoffmann, F. A., Privatier, Weingutsbes. u. kgl. Handelsrichter.
Generalagentur d. Vers.-Ges. Viktoria zu Berlin (Compt.).
Heymann, Sam., Priv.
Hoffmann, Th., Rentiere.
*Stengel, Dr. A., k. Hofrat u. prakt. Arzt.
Roßteuscher, L., Lehrer.
Roßteuscher, Dr. Ph., Rechtspraktikant.

[2]) „Zum kleinen Lindenbaum".

[4]) Früher stand hier das Haus „Zum Gatter".

[5]) Früher stand hier der sogenannte Viertelhof. Ein solches Gebäude besaß jedes Stadtviertel und diente als Sammelplatz der bewaffneten Bürgerschaft und als Aufbewahrungs- und Verteilungsort der städtischen Almosen.

[6]) Früher stand hier der Hof „Zum Birnbaum".

Petrini-Straße[1]).

(III. [Grombühl-] Bezirk. Zieht von der Brückner str.)

[1]) Benannt nach dem berühmten Architekten Antonio Petrini, gest. 1701, Erbauer der Stiftbauger-Kirche.

am Wagnerplatz vorbei, bis zur Gutenbergstraße.)
G H 1 2.

1 Weiß, A., p. Oberbriefstr.
Berger, Fried., Bildhauer.
Gönner, O., Lithograph.
Völker, Jos., Lok.-Führ.
Körner, L., Zugführer.
Huber, Ant., Lokomotivf.
Hotz, Jos., Schlosserheizer.
Lindenthaler, Barbara, Oberpackerswitwe.
Bayer, W., Stationsgeh.
2 Kaiser, Adelh., Witwe.
*Konsumverein f. Würzb. u. Umg., G. m. b. H. (Lad. II u. Comptoir.)
Winter, Leonhard, Postoberkondukteur.
Herbig, Joh., Stationsm.
Hüfner, W., Stationsm.
Rößner, Ed., Werkaufseh.
Tomas, J., Bahnarbeiter.
Schleret, Edm., Bahnarb.
Büchlein, Gg., Geschäftsf.
3 Pfeiffer, L., Metzgerm.
Rehmann, G., Militärp.
Wintzheimer, Mich., Stationsgehilfe.
Wintzheimer, Margar., Hebamme.
Steinmüller, G., Schaffn.
Brendel, J., Eisenbahn-Schaffner.
Wolf, Franz, Monteur.
Wolf, Gg., Schreiner.
Meyer, Fr., Hilfsheizer.
Keilholz, G., Stationsgeh.
Pfarr, Gg., Maschinenhg.
Krug, M., Schuhmmstr.
Heimbeck, Fr., Maler u. Lackierer.
Henkel, M., Steinbildh.
Kreß, G., Holzbildhauer.
4 Zenter, M., Weinhw.
Schmid, J., p. Expeditor.
Wild, Karl, Lokomotivf.
Blank, Jos., Witwe.
*Heil, H., Versich.-Insp.
Kuhn, Agn., Ass.-Witwe.
Kuhn, Kasp., Postadjunkt.
Stumpf, N., Briefträger.
Dietz, A., Briefträgergeh.
Löser, Leonh., Monteur.
Karlein, B., Schuhm.-W.
Karlein, A., Schriftsetzer.
Karlein, Vit., Schreiner.
Schleier, Aug., p. Lehrer.
Hölldobler, Ad., Adjunkt.
5 (Koelges, R., Privatier, Wiesbaden.)
Schmitt, J., Rest. z. Neust.
Lippert, J., Stationsgeh.
Rauschert, G., Briefträg.
Rüth, Ed., Maschinenhsg.
Mölkner, Aquil., Wagenwärtergehilfe.
Günther, O., Schriftsetzer.
Weißenberger, A., Postb.
Borst, J., Maschinhsgeh.
Knittel, W., Hausdiener.
Markfelder, K., Stationsgehilfenwitwe.
6 (Gerhard, A., Tünchermeister.)
Kastner, M., Schweinehd.
Kastner, S., Hebamme.
Mack, M., Maschinenhg.
Hept, Joh., Taglöhner.
Deckert, Josef, Müller.
Götzner, Gg., Heizer.
Hartmann, Wilh., Heizer.
Sammeth, Anna, Oberstationsmstr.-Witwe.
Müller, K., Maschinenm.
Grießner, A., p. Wechselwärter.
Kormann, M., Stationsg.
Kirchner, Hans, Maler.
Heyn, Jos., Schreiner.
Bolz, Herm., Schriftsetz.
Rüppel, A., Maschinenm.
Ponader, H., Pensionist.
Keller, Joh., Schlosser.
Kleinschrot, A., Fabrikarb.
Endres, Gg., Schneiderm.
Haas, Josef, Erdarbeiter.
7 (Gerhard, A., Tünchermeister.)
Krapf, Oskar, Heizer.
Meßner, J., Pensionist.
Schindler, J., Stationsm.
Weißenberger, Michael, Telegraphenarbeiter.
Günther, Bernh., Mont.
Günther, M., Hebamme.
Dassing, K., Stationsd.
Bartelmes, M., Telegr.-Vorarbeiter.
Althaus, Josef, Heizer.
Emig, Marg., Wagenwärterswitwe.
Rupprecht, Ch., Kaufm.
Amreihn, Ad., Schließw.
Möhler, F., Stationsgeh.
Zimmermann, L., Dreher.
Reich, Gg., Schreinerm.
Ermel, B., Wechselww.
Heinlein, E., Kasernww.
Boll, Andr., Ablöswärter.
Schmitt, G., Telephonarb.
8 Kreß, Franz, Bäckerm.
Himmer, F., Auslaufer.
Hermann, L., Stationsd.
Appel, Andr., Schaffner.
Höchst, Karl, Schlosser.
Hohenberger, Joh., pens. Wechselwärter.
Helfrich, B., Lokomotivhz.
Löser, J., Stationsgeh.
Rack, Karl, Hausdiener.
Korn, Theod., Reisender.
Ziegler, Mich., Hilfsbr.
9 (Gerhard, Ad., Tünchermeister.)
Klein, Kasp., Hausmstr.
Mandel, Albert, Herrenkleidermacher.
Engel, Hch., Pensionist.
Brech, Wilh., Schutzm.
Peter, Ad., Lokomotivf.
Steinbach, K., bad. Schaff.
Schmitt, Joh., Vorarbeit.
Schmitt, A., p. Zugführ.
Meyer, M., Expeditorsw.
Windmeißer, J., Arbeiter.
Heß, Josef, Schreiner.
Reinhard, Reg., Witwe.
Pfeffermann, J., Mont.
Schmitt, M., Schlosser.
Hösch, Vinzenz, Heizer.
Roth, Kasp., Müller.
Döll, Gottfr., Maschhsg.
Bäuerlein, Veron., Wtw.
Glücker, N., städt. Arb.
10 Gehring, J., Metzgm.
Krimmel, Babette, Kolonialwarenhändlerin.
Mechler, Ad., Packer.
Greulich, M., Briefträger.
Wirth, Josef, Schlosser.
Gräf, Joh., Bureaudien.
Merz, Gretch., Arbeiterin.
Ott, Andr., Wagenwgeh.
Geis, Hans, Eisendreher.
Eichhorn, H., Wagenwg.
Schmitt, J., Stationsgeh.
Hösling, J., Hilfsbremser.
11 (Gerhard, A., Tünchermeister.)
Dinsenbacher, M., Holz- u. Kohlenhändler.
Waldmann, Ph., Schrein.
Feser, Kaspar, Arbeiter.
Lützenburger, J., Vorarbeiter.
Dratz, M., Postkondukt.
Magel, J., Lokomotivheiz.
Ankenbrand, G., Stat.-D.
Bauer, J., bad. Zugführ.
Zimmermann, Marinus, Schaffner.
Klinger, Bab., Näherin.
Busch, Rosine, Witwe.
Raab, Friedr., Briefträg.
Schwarz, M., Maschinist.
Wehnert, L., Mechaniker.
Hofmann, Val., Schlosser.
Bröse, J., Stationsdiener.
Schwarz, Josef., Witwe.
Schwarz, B., Damenschn.
Hertel, F., Wagenwärtg.
Feser, Seb., Stationsgeh.
13 Reinhardt, Wolfg., Produkt.- u. Mehlhdlr.
Frankenberger, Alois, Kaufmann.
Dach, Stephan, Schuhm.
Beth, Anton, Hausmeister.
Seiler, Georg, Postbote.
Holzinger, K., Spenglerg.
Staudt, Friedr., Schlosser.
Zänglein, Gg., Stationsg.
Kolb, Valent., Pensionist.
Wich, Simon, Taglöhner.
14 *Rockenmeyer, Val., Fabrikant (Moenania-Fahrradwerke).
Dinsenbacher, M., Holz- u. Kohlenhdlg. (Lager.)
15 Schmitt, M., Rest.-Witwe.
Peller, Sebast., Restaur. z. Petrini.
Zürl, Gg., Abzahlungsgeschäftsinhaber.
Schmitt, Steph., Tüncher.
Götz, Karl, Stationsmstr.
Emrich, K., Zugführersw.
Fuchs, Karl, Schreinerm.
16 (Rockenmeyer, Frz., Prokurist.)
*Wöhrer, J., Spenglerei und Installationsgesch.
Schäfer, Thom., Glaserm.
Kristel, Karl, Zugführer.
Wasser, Marie, Witwe.
Baadsch, Val., Taglöhner.
Häfelein, Rud., Maschinenhausgehilfe.
Heimbeck, Gg., Tapezierm.
17 Seynstall, B., Lohnkutscher.
Graf, A., Telegr.-Werkfhr.
Oehrlein, C., Lehrersw.
Bier, Gregor, Buchhalter.
Oppenheimer, M., Weinreisender.
Berberich, H., bd. Zugf.
Daßing, Marg., Wechselwärterswitwe.
Beyschlag, Gg., Schlosser.
Beyschlag, K., Schlosser.
Ziegler, L., Stationsdien.
Karch, J., Bahnbauführ.
Wirth, J., Fuhrwerksbes.
Müller, J., Fuhrwerksb.
17½ Hubert, Michael, Kolonial- u. Papierwarenhändler.
Stauder, Karl, Maler u. Lackierer (Werkstätte).
Machlet, J., Bremser.
Roos, A., Lokomotivführ.
Ruckdeschel, Heinr., Lokomotivführer.
Gerhart, A., Feldwebwt.
Wendel, Joh., Eisenbahnfunktionär.
Spieler, J., Kondukteur.
Hillenbrand, K., Gasarb.
Werrlein, Gg., Gasarb.
Baumeister, M., Dienstm.
18 Verlagsgesellschaft Kath. Familienheim A.-G.
*Druckereilokalitäten der Verlagsges. Familienheim A.-G.
*Wirth-Ganz, Otto, stellv. Direktor.
Link, J. B., Lokomotivführ.
19 (Heil, S., Brauereibes. in Tückelhausen.)
Schmalz, Peter, Restaur. z. Erholung.
Hilpert, A. G., Fabrikschmied.
Gresser, V., Eisendreher.
Then, Kil., Schutzmann.
Then, W., Schutzmann.
Kamm, N., Wechselwärt.
Grümpel, And., Kaminb.

Scheckenbach, Michael, Maschinenschlosser.
Stahl, Georg, Postbote.
Kurzweil, G., Taglöhner.
20 (Bürgerbräu Würzburg.)
Völkel, Hrch., Restaurat.
z. Gutenberg.
Paul, K., Kutscherswtw.
Seltsam, A., Cigarrenm.
Kern, Frz., Bahnarbeit.
Häberlein, L., Stationsd.
Steinsdorf, M. v., Oberkondukteurswitwe.
König, Jos., Schutzmann.
Müller, G., Spenglergeh.
Schmitt, Ch., Briefträger.
Wischert, B., Briefträger.
Ostberg, Karl, Dreher.
Wimmer, G., Schlosser.
21 (Alzheimer, Alex., k. Justizrat u. Notar a. D.)
Müller, Joh., Schutzm.
Schemm, G., Büttnerm.
Dunkel, L. W., Buchbind.
Rausch, Joh., Fabrikarb.
Nußer, Marg., Näherin.
Markert, Max, Postbote.
Kitz, Adam, Briefträger.
Kitz, M., Kleidermacherin.
Brand, Alois, Kondukt.
Mieger, J., Schweinehdl.
Pfeuffer, H., Stationsm.
Pittroff, Andr., Pedell.
Götz, K., Postbedienstet.
Krämer, A., Wechselwärt.
23 (Memmert, Elise.)
Schäfer, J., Arbeit.-Sekr.
Günzer, Ph., Tünchergeh.
Schipper, M., Maurer.
Deppisch, Gg., Taglöhn.
Weiglein, A., Handlgsgeh.
Weber, V., Schreinerm.
Schuhmann, F., Mont.
Pfister, Elise, Witwe.
Weckert, A., Briefträggeh.
Süß, M., Stationsgehilfe.
Schmitt, S., Stat.-Geh.
Hückmann, K., Maschhg.
25 (Rockenmeyer, Gg., Baumeister.)
Kühltrunk, Johann Nik., Postbureaudiener.
Brummer, J., Wagenwärtergehilfe.
Müller, J., Schutzmann.
Kraus, E., Stationsmstr.
Sack, J., Eisenbschaffn.
Müller, O., Stationsdien.
Schlegel, K., Buchhalter.
Pfeiffer, N., Schriftsetzer.
Back, Emil, Schaffner.
Trabold, G., Mechaniker.
Grösch, N., Maschbauer.
Wolf, Albr., Schreiner.
Huhn, H. A., Schreiner.
27 *Rockenmeyer, Georg, Baugeschäft u. Dampfsägewerk (Lagerplatz u. Comptoir).
Schmidt, H., Fuhrmann.

Pfauen-Gasse[1]).

(V. [Dom-] Bezirk. Von der Kettengasse als Verbindung zur Bibrastraße führend, früher ein Teil der Kettengasse.)

E F 4.

1) Nach dem Hofe zum kleinen Fresser oder zum Pfauen.

1 Gett, A., Appellat.-Gerichtsratstochter.
Baumann, A., Buchhalt.
Baumann, K., Privatiere.
Trabert, A., Landrichttoch.
Gorth, J., Bankprokurist.
Sturm, F., Privatiere.
Lendner, Marg., Pfründ.
2 Scheer, Mar., Privat.
Ludwig, J., Wagenmstr.
Knörzer, A., Privatiere.
Scheer, Wilh., Benefiziat.
Schmitt, B., Spenglersw.
Bühler, J., Lehrerstocht.
Weiß, Ther., Arbeiterin.
Schneller, Marg., Zugeh.
Kany, Sal., Aufs.-We.
Behr, Dor., Holzsp.-Wwe.
4 Gehling, G., Buchhalt.
Zimmermann, Käthchen, Kleidermacherin.
Jakob, Anna, Invalidin.
Weigand, M., Invalidin.
6 Joßberger, Fz., Oekon.
Hammer, M., Taglöhner.
Reißmann, G., Lackierer.
Reißmann, K., Witwe.
Freund, Ad., Vergolder u. Lackierer.
Stollberger, Fr., Büttner.
8 (Schüßler, Margar.)
Wecke, Gg., Schlosser.
Weber, Kasp., Lackierer.
Weber, Eva, Maschinenstrickerin.
Stark, Josef, Kutscher.

Plattner-Straße[1]).

(V. [Dom-] Bezirk. Zieht von der Domstr. zunächst südlich bis zur Mündung der Sterngasse, dann östlich zur Domerschulstraße.)

E 4.

1) Nach den Plattnern oder Blechschmieden genannt.

1 (Kneitz, Th., Witwe in Siegsdorf b. München.)
Eisenheimer & Fuchs, Schuhwaren (Laden).
Schlund, Val., Kassier.
Sonderland, Max, Zahntechniker.
Hein, Dorothea, Witwe.
Goetz, S., Rittm.-Tocht.
2 Dehner, J., Privatier.
*Dehner, J., Spezialgesch. f. Leinen, Wäsche, Betten u. Aussteuerartikel.
*Dehner, H., Kaufmann.
3 (Güntzer, Kath., Juweliers-Witwe.)
Schramm, Gg., Juwelier (J. Kneitz Nachf.).
Spiegel, Kath., Privat.
4 Hansen, H., Apotheker.
*Kronenapotheke.
5 Ball, F., Schuhmm.
Werthmann, F., Blumengeschäftsinhaber.
6 Voll, Frd. Fz., Drechsl.-Mstr. u. Elfenbeinschnitz.
Henninger, St., Kellner.
7 (Edenfeld, L., Bankier.)
Baumblatt, N., Butter- und Eierhändler.
8 Dürr, Ignaz, Bäckerm.
9 Schmelz, J., Metzgerm.
Ulrich, Phil., Friseur.
Hack, S., Schuhmacher.
Heilmann, J., Glasergeh.
10 *Klüg, Gg., Kaufm.
*Alzheimer, Kolonialw.-, Delikatessen- u. Cig.-Hdl.
Lausch, Jos., Schirmgesch.
Stöckinger, F., Metzgerm.
11 *Gresser, A., Buchbinder u. Papierhdler.
Gresser, W., Privatiere.
Mann, Eva, Näherin.
12 Martin, G., Musik-Instrumentenfabrikant.
Martin, M., Privatiere.
Pfister, Anna, Lehrerin.
Ruhl, M., Bäckermstrsw.
13 Burger, T., Privatier.
*Stöckinger, F., Metzgermeister (Laden).
Hämmerlein, J., Gärtner.
Burger, J., Schuhmmstr.
Paulus, Hans, Kaufm.
Vogl, Theod., Straßenbahnbedienstet.
Burkard, M., Witwe.
14 *Dietmann, R., Konditor u. Roheishandlg. (Mümpfers Nachfolg.)
Göbel, Joh., Privatier.
Graf, Th., Oberbauführerswitwe.
15 Paul, L., Drechslerm.
Schmitt, D., Produktenhandlung. (Laden.)
Broili, Fr. Jos. Maria, Kaufm., kath. Bilderverl.
Schletz, Chr., Bankbeamt.
Winterholler, J., Kutscher.
Müller, Th., Schneiderm.
Müller, L., Mag.-Diurn.
Schwert, J., Schuhmmstr.
Meder, Heinr., Schneider.
Rummel, G., Oberpacker.
16 (Staatsärar.)
Krampf, Fr., Domkapit.
Krampf, El., Privatiere.
Krampf, Jul., Privatiere.

16) Hof „Zum kleinen Marmelstein."

17 Richter, A., Privatiere
*Pröstler, M., Kolonialwaren- u. Weinhdlg. (Filiale.)
Dühring, A. (i. Fa. K. Läßner), Sattlerei.
Klug, Kurz- u. Wollwhdl.
Richter, K., k. Kom.-Rat, Buchdruckereibesitzer.
Richter, August, Buchdruckereibesitzer.
*Richter, O., Buchdruck.-Besitzer.
Weinberger, K., Seminaroberl. u. Domkapellmstr.
Gäbisch, A., Lehrersw.

Pleicher Glacis-Straße[1]).

(I. [Pleicher-] Bezirk. Zieht von der Veitshöchheimerstr. am äußern Rand des Ringparks bis zum Bahnhof.)

D—F 2.

1) Der Name Pleich kommt von „Bleiche am Bach".

1 (Eckert, A., Baugesch.)
Spahn, Anna, Witwe, Hausmeisterin.
Sorg, Adolf, k. Reg.-Rat.
*Heß, Dr. K., Univ.-Prof. u. Vorstand der Univ.-Augenklinik.
*Deidesheimer, August, Ingen. u. Fabrikdirekt.
Ritter, K., Hauptm. a. D.
2 (Eckert, A., Baugesch.)
Bauer, J., Packer.
Pauly, Dr. H., Privatdoz.
Spemann, Dr. Hans, k. Univ.-Professor.
Netschert, E., Hauptm.-W.
Sobotta, Dr. J., k. Univ.-Professor u. Prosektor.
3 Haus, A., Postadjkt.
*Klein, Joh., Kolonialwarenhändler.
Bätz, Georg, Privatier.
Falkenstein, Ther., Privat.
Arneth, Dr. J., Privatdoz.
Chambosse, F., Prokurist.
Simon, M., Zugführ.-W.
4 (Lehritter, B., Baum.)
Schwinn, Gg., Konditor.
Köhler, Lor., Kolonialwarenhandlung.
Völk, Barth., Privatier.
Rogler, Chr., Ober-Exp.
Winterling, K., Privat.
Ludwig, Karl, Zugführ.
Heß, Karl, Schutzmann.
Kehlmeier, J., Kutscher.
Neuner, S., Fuhrmann.
5 *Lehritter, B., Baum.
Schmitt, Josef, Privatier.
Dunzinger, F., Privatier.
Hurst, Emilie, Privatiere.
Huber, Chr., Privatier.

6 *Lehritter, B., Baugeschäft (Comptoir).
Ruchti, L., Bankkassier.
Wirthmann, A., k. Oberbauführer.
Wagner, Konr., Intendantur-Bausekretär.
7 Veit, Dr. Gust., Arzt.
Schwabacher, A., Privat.
*Sußmann, E., Kaufm.
Metz, Max., Oberleutnant u. Bat.-Adjutant.
Gartenvilla:
Prockes, J., Lokom.-Heiz.
Geiger, Math., Lokomotivführerswitwe.
Schwind, H., Postamtsgh.
Herold, Pauline, Priv.
Ilg, Vermessungsbeamt.
8 (Veit, Dr. Gust., Arzt.)
Berninger, Ant., Hausm.
Boveri, Dr. T., Univ.-Prof.
Harsdorf v. Enderndorf, A. Frhr., k. Oberstleutn.
König, Otto, Privatier.
Schönborn, Kl., Privat.
Gartenvilla:
Schmitt, E., Eichmstrsw.
Kießling, Marg., Privat.
Bür, Bab., Lokomotivfw.
Göpfert, Frz., k. Posterped.
9 Roth, Reg., We., Inh. d. Fa. G. M. Roth, Sodaf.
*Südd. Zementwerk.-St. G. m. b. H. (Gesch.-Lok.)
Karl, Pet., Bureaugeh.
Ach, H. St., Bankdirekt. u. k. Handelsrichter.
Piloty, Dr. R., k. Univ.-Professor.
Reyscher, Dr. jur. Gustav, k. Intendanturrat.
Belz, Wilh., Werkmeister.
Herderich, Hch., Kutscher und Hausmeister.
10 *Katzmann, H., Großkaufmann.
Rittmann, J., Generalmajor u. Kommdr. d. k. 7. Inf.-Brigade.
*Polano, Dr. O., Privdoz.
Gleitsmann, G., k. Oberstleutnant z. D.
Frohwein, St., Kaufm.
Scheuermann, Büttnerm.
Wenglein, Hans, Büttner.
Rehbock, A., Kaufmann.
Bachmann, E., Kaufm.
11 Franz, Th., priv. Apotheker.
Geradwohl, P., Hausm.
Stock, J., Fabrikdirektor.
Straub, Dr. Walther, k. Univ.-Professor.
Ebert, Mart., Privatier.
Lehmann, K., Univ.-Prof.
Mönnich, E., Buchhändl.
Tretzel, Dr. Fr., Chemiker.
12 Löhe, K., Baumstrswe.
*Borst, Dr. M., k. U.-Prof.
*Sauer, L., Bankdirektor und Rechtsanwalt.
Haas, Dr. G., Rechtsanw.
Braendl, H., k. Oberpostinspektor.
Bausewein, B., Amtmwe.
Sommer, Dr. Alfred, Prosektor am anat. Institut.
Heß, Otto, Universitätsd.
Schlapp, Lor., Wechselw.
Schmittberger, M., Lohnkutscher.
13 *Lang, F., k. Komm.-R.
Söhner, Kil., Hausmstr.
14 Kneuer, Fr., Priv.
Lender, Mich., Taglöhner.
*Bayer. Hartstein-Ind. A.-G. i. Wzbg. (Bureau).
Wolffing, M., Privatiere.
Römer, Dr. P., k. Univ.-Professor.
*Sußmann, J., Kaufm.
*Sichel, A., Kaufmwtw.
Schmidt, Karol., Privat.
Brunnet, J., Zugführer.
Ulrich, Fr., Postkondukt.
Tauer, K., Zugführer.
Zierof, Ant., Chauffeur.
15 *Kolb, Jg., Privatier.
Reinhard, M., Lackierer.
Reuter, K., Rentamtm. a. D.
Horstig v., gen. d'Aubigny v. Engelbrunner, Rudolf, k. Bauamtmann.
Kirchbach, M. Frfr. v., Witwe.
Pfister, P., Posterpedit.
Bürner, Ch., k. Obererp.
16 *Schürer, F., Tabakfabrikant.
May, Andr., Gärtner u. Hausmeister.
18 *Seißer, Ph., Großkaufm., k. Komm.-Rat.
Arnold, Anna, Privat.
19 (Nagler, A., Baumstr.)
Schwind, Frz., Bahnadj.
*Altschüler & Co., Bayer. Schiffahrts-Kontor.
Kulpe, Otto, Buchhalter.
*Bolza, A., Ingen., Teilh. d. F. Koenig & Bauer.
Woller, W., Postamtsgeh.
Gloggengießer, J. Gottl., Uhrmacher.
Moser, H., Bankbeamter.
Pfeiffer, K., Kaufmann.
20 (Nagler, A., Baumstr.)
Becker, Karl, Kaufmann.
Menze, Elis., Privatiere.
*Weber, K., Direktor d. Bay. Hartstein-Indust.
*Mai, D., Mehl-, Getr.- u. Futterartikel en gros.
*Bolza, A., Ingen., Teilh. d. F. Koenig & Bauer.
Scheffler, P., Disponent.
Feineis, W., Kaufmann.
Konrad, J., Briefträger.
Spahn, Lor., Postkondukt.
21 (Nagler, A., Baumstr.)
Endres, K., Lokomotheiz.
*Mai, D., Mehl-, Getr.- u. Futterartikel en gros (Comptoir).
*Riedlinger, Ph., Bezirksingenieur.
*Laredo, Os., Kaufmann.
Ammon, Elise, Büglerin.
Leininger, Jos., Comptoiristin.
Landgraf, M., Stationsg.
23 (Postärar.) *Postgeb. am Bahnhof.
*Svoboda, Wolfgang, k. Oberpostamtsdirektor u. Oberpostamtsvorstand.
Lißner, P., Posthausmstr.

Pleicher Kirch-Gasse.

(I. [Pleicher-] Bezirk. Führt von der Juliuspromenade zur Pleicherpfarrgasse und zum Pleicher Kirchplatz.)

D 3.

1 (Sturm, Dr. Leonh., prakt. Arzt, Waldwiese bei Mertzig.)
Seufert, Frz., ehem. Fuhrwerksbesitzer.
Reuter, Gg., Schuhmm.
Kilian, A., Wagner.
Stumpf, Kath., Bahnbedienstetenwitwe.
Stumpf, L. J. G., Schriftf.
Rittsteiger, Magd., Viktualienhdlerin u. Stellenvermittlerin.
Müller, Chr., Sackträger.
Dettelbacher, G., Obsthdlr.
Träubler, W., Packer.
Escherisch, L., Buchbinder.
Baumblatt, F., Fellhdlr.
Rodamer, Reg., Wäsch.
Göbel, H., Dienstmann.
Zerr, Ad., Bahnarbeiter.
Härdlein, Walp., Witwe.
Jankowsky, Gr., Zugeh.
Schwab, Jak., Kutscher.
2 (Hartmann, Marie, Privatiere.)
Rothenhöfer, J., Büttnermeister.
Ziegler, Jos., Witwe.
Härtlein, A., Witwe.
Kämmer, J., Steinhauer.
3 Schwink, Kath., Glasermeisterswitwe.
Müller, Barb., Witwe.
Hiller, Marie, Näherin.
Schneider, W., Schuhm.
Schad, Leonh., Kutscher.
Schröder, C., Wäscherin.
4 Joneck, Eva, Krautgeschäfts-Inhaberin.
Graf, Wolfg., Pensionist.
Bregenzer, D., Schlosserswitwe.
Schmitt, Ludwig, Maler.
Zeller, J., Gasarbeiter.
5 Mattern, S., Konditorswitwe.
Lodroner, Ad., Konditor.
6 Kneupp, Gg. Lukas, Wagenwärtergehilfe.
Schwinn, Gg., Monteur.
Söldner, B., Wagenwtw.
Heim, M., Stationsgeh.
7 Haßfurter, Güterswtw.
Klingler, G., Fabrikarb.
8 Vormwald, Josef, Bäckermeister.
Bauer, J., Wagenw. a. D.
Schneider, J., Schneidermeister.
Lang, J., Bremser.
Schirmbeck, R., Zugeher.
Schmitt, L., Installateur.
Markert, J., Kommission.
9 (Goll, Joh., Heuhändl.)
Leißner, K., Erdarbeiter.
Stürmer, Nik., Kohlenf.
Hupp, Jul., Heilkünstler.
10 Huber, M., Kaufm.
Strobeck, F., Molkerei- u. Produktengeschäft.
Müller, Val., Tüncher.
Geys, B., Eisengießersw.
Eftenfelder, L., Büttner.
Endreß, Anna, Näherin.
Gredinger, B., Univ.-Dienerswitwe.
Jungklaus, M., Zimmermann.
Herschel, L., Näherin.
Wansch, J., Postoberkond.
Dehler, Alex., Tapezier.
Beyer, Hrch., Briefträg.
Paul, Marg., Glasermeisterswitwe.
Schäfer, Gg., Metzger.
11 Halboth, P., Metzgm.
12 Buchdrucker, Sophie, Witwe, Produktenhdlr.
Hofmann, K., Privatiere.
Feuerbach, E., Schutzm.
Werner, G., Hausdiener.
Schottdorf, G., Schreiner.
Schottdorf, J., Wasch- u. Bügelgeschäft.
Engert, Jakob, Privatier.
Höhnlein, Anna, Witwe.
14 Kuhn, A., Metzgerm.
16 Gaymann, Schlosser.
Erhardt, Elise, Witwe.
Rummel, Ad., Schmiedmeister u. Werkzeugmach. (Werkstätte).
Gaymann, S., Lehrerin.
Siebenbürger, Schuhmm.
18 Vogel, Val., Restaur. z. Lorbeerbaum.
Kern, H., Maschinhsgeh.
Himmer, J., Kofferträger.
Müller, Elise, Bettfedernreinigerin.
Braun, Walp., Näherin.
20 (Hünnerkopfs Erb.)
Schedler, S., Telegr.-Wtr.
Niebeler, Matth., Glasmalerei (Geschäftslokal).
Gärtner, J. A., Arbeiter.
Wehrwein, J., Schuhmm.
Vogentanz, A., Schreiner.

Pleicher Kirch-Platz.

(I. [Pleicher-] Bezirk. Um die Pfarrkirche zu St. Gertraud.)
D 3.

1 (Staatsärar.) Pfarrhaus z. St. Gertraud.
Fischer, Dr. phil. Lor., Prälat, päpstl. Geheimkammerherr u. Stadtpf.
Körner, O., Stadtkaplan.
Salbeck, Joh., Kirchner.
Rückert, Kath., Lehrerin.
Rückert, M., Privatiere.
2 (Staatsärar.) Pfarrkirche zu St. Gertraud.
3 Gegner, Henr., Privat.
Schmitt, A., Agent u. Produktenhändler.
Leißner, Lona, Briefträgerswe.
Pabst, Gg., Postbote.
Lochner, Magd., Musiklehrerswitwe.
Keller, G., Witwe.
Faulhaber, L., k. Bahnerp.
3½ Zeileis, A., k. Bahn-Obererpeditor.
Burkert, K., Privatiere.
Pfister, A., Kassier.
Meyer, Anna, Privatiere.
Uebel, E., Försterstochter.
Kaufmann, B., st. Kassier.
Herrmann, M., Försterswitwe.
Bühler, R., Teilh. d. Fa. Mainberger & Bühler, Herrengarderobegesch.
Knorr, Kasim., Bandagist (Werkstätte).
5 (Weis, W., in Berlin.)
*Fichter, A., Weingroßhlg.
*Knorr, Kas., Mechaniker.
Gros, Math., Arztswe.
Bräumling, J., Zimmermann.
Leis, L., Malermeister.
7 Königer, J., Gastwirt.
Schott. Leonh., Kutscher.
Jakob, Paul, Kuttler.
Hümmer, Lokomführ.-W.
Krapf, H., Lokomotivheiz.
Nüchtern, Hrch., Schneidermeister.
Vogt, Engelb., Auslauf.
Dörr, Jak., Schneider.
Förtner, F., Güterführer.
9 Seitz, Walp., Privat.
Natterer, A., Elektrotechn.
Bassing, Marg., Witwe.
Kolb, Hch., Gärtnergeh.
Wischert, A., Fuhrmann.
Lang, Franz, Händler.
Welzenbach, Chr., Glaser.
11 Schulz, M., Fuhrm.
Dürr, Benno, Schlosser.
Bauer, Joh., Cigarrenm.
Menig, Mich., Schreiner.
Bühl, Konr., Schneider.
13 (Schürger, J., Weinwirt.)
Göbel, J., Wagenwgeh.
Falkner, Konr., Kutscher.
Krug, M., Briefträger.
Herrmann, Gg., Müller.
Schöpplein, Fr., Schaffn.
Pickel, Marg., Witwe.
Hacker, Nik., städt. Arb.
Mack, M., Packer.
15 Gutbrod, Bab., Oekonomenwitwe.
17 (Guth, G., i. Bonn.)
Hofmann, Kolonialwhdl. i. F. Kupprion Nachf.
Brehm, Elise, Pfründn.
Stephan, L., Handschhm.
Reisig, Elise, Privatiere.
Beusch, M., Wagenw.-G.
Schmidt, M., Lokomotivf.
Müller, R., Exped.-Wtw.
Müller, Fr., k. Expeditor.
Nöth, Johann, Faktor.

[1]) Früher Kübgasse.

Pleicher Pfarr-Gasse[1]).

(I. [Pleicher-]Bezirk. Zieht von der Juliuspromenade nördlich bis zur Bohnesmühlgasse.)
D 2 3.

1 Geßner, M., Weinbgb.
Wiegand, P., Schneidrm.
Seubert, J., Auslaufer.
Götz, Marg., Zugeherin.
Dietz, Berta, Wäscherin.
2 *Lorenzer, J., Spenglermeister.
3 Schwinn, Schreinerm.
Höhn, M., Zugeherin.
Wiegand, Th., Univers.-Diener.
Klaus, J., Stationsgeh.
Müller, K., Kutscher.
Reinhart, A., Kutscher.
Schleicher, H., Schneider.
Sell, Regine, Witwe.
4 Goll, Joh., Heuhdlr.
Goll, Rich., Heuhändler.
Goll, Rupr., Heuhändler.
5 Schramm, P., Tapeziermeister.
Stephan, P., p. Wechselw.
Vogel, H., Häfnermstr. (Lager.)
Eller, M., Tünchermstr.
Wagner, M., Bahnschloss.
Veh, Marg., Zugeherin.
Meder, Amalie, Aushilfsköchin.
Schittig, Rom., Tüncherg.
Bohn, Franz, Unterhdlr.
Bauer, Frz., Lackiererm.
Reichstein, Gotth., Gasuhrenaufnehmer.
Sturm, Rud., Kürschner.
Mayer, Joh., Tapezierg.
Bauer, Joh., Telegraph.-Arbeiter.
Schmitt, M., Bremser.
Schippert, Jos., Unterhdl.
6 Specht, A., i. Fa. K. Specht, Tuchappret. u. chem. Waschanstalt.
Specht, M., Zugeherin.
Etthöfer, F., Zugeherin.
Keller, Gg., Monteur.
Krämer, Ch., Postbedienst.
Eberlein, R., Händlerin.
Bauer, Frz., Lackierermeister (Werkstatt).
7 Spiegel, F., Oekonom.
8 (Lindner, F., Spedit.)
Bernard, Andr., Händler.
Dereser, A., Näherin.
Fiedler, Frz., Wagenwg.
9 Wißmann, G., Schloss.
Hofmann, J., Schuhmm.
Schäfer, K., Geschirrhdl.
Brehm, H., Maschinenm.
Mahlmeister, J., Schrein.
Eckstein, Ph., Schlosser.
Amend, Peter, Metzger.
10 Priem, G., Metzgerm.
Winzenhörlein, M., Zug.
11 Geßner, Soph., Priv.
Lochner, Joh., Häfnerges.
12 Hefner, Gg., Schriftf.
Walz, Mich., Fuhrmann.
Rauh, Kath., Zugeherin.
Probst, Joh., Telegrarb.
Lengler, Gust., Güterführ.
Englerth, G., Bremser.
Brönner, L., Schlosser.
Hecht, K., Tünchergehilfe.
Hefner, Gebr., Werkzeug-Geschäft.
Hefner, S., Werkzeugm.
Hefner, J., Werkzeugm.
14 Silberschmidt, Reg., Weinhändlerswitwe.
Silberschmidt, H. (Inh. N. Schlamme), Weingroßhandlung (Kellerei).
Holzapfel, Bab., Schneid.
Hartung, J., Wasserwerksarbeiter.
Götz, M., Schneidermstr.
16 (Dehner, K., Privat.)
Wengertsmann, Friedr., Bäckermeister.
Degen, Bab., Zugeherin.
Schenk, Alois, Sattlerm.
Rath, K., Maschinenhsg.
Kresser, Marg., Witwe.
Mauer, Therese, Stellenvermittlerin.
Hümmer, N., Schuhmm.
Heim, Jos., Teppichweber.
Dürnagel, O., Witwe.
Herbert, A., Installateur.
Huth, Mich., Invalide.
Seufert, G., Schreinerm.
18 Geist, A., Fuhrw.-Besitzerswitwe.
Leimeister, R., Zugeherin.
20 Klühspies, M., Wtw.
Seufert, Gg., Schreinermeister (Werkst.).
Rummel, A., Schmiedm.
Hopf, F., Schuhmmstr.
Krämer, Joh., Taglöhner.
22 (Klühspies, Magd.)
Scheder, J., Tünchergeh.
24 Fuchs, Fr., Tüncherm. u. Produktenhändler.
Grumbach, G., Hilfsbremser.
Ludwig, G., Schlosser.
Hoh, Andr., Schneider.

[2]) Erbaut 1133, neu aufgeführt 1613.
[3]) Die vorm. Klosterkirche St. Markus.
[5]) Teil des ehem. Marxer-Klosters.
[3]) Sonst das „Fäßleinswirtshaus."

Pleicher Ring.

(I. [Pleicher-]Bezirk. Zieht vom Ende der Kaiserstraße westwärts am inneren Rand des Ringparks bis zur Veitshöchheimerstraße und Luitpoldbrücke.)
D—F 2.

1 Hahn, M., Privatiere.
Schröder, M., Arztsw.
Mehltretter, J., Regierungsdirektor a. D.
*Taeuber, R., Getreidehdl.
Bauer, Gg., Posterp. I. Kl.
Nusser, X., k. Postoffizial.
2 *Schierlinger, Ernst, k. Handelsrichter, Weingutsbes. u. Weingroßhändler, i. Fa. Heinr. Schierlinger.
*Bureau der Portland-Zement-Fabr. Karlstadt a. M. vorm. Ludwig Roth, A.-G.
Otto, Louis, Privatier.
Menz, Elise, Privatiere.
Gabler, Ant. L., Rentier.
Bein, Alex., Schuldirekt.
Fertig, Dr. H., k. Gymn.-Professor.
Ballin, Jul., Kaufmann.
Deingruber, Joh., Postbureaudiener.
Mahlmeister, K., Schuhmacherswitwe.
Mahlmeister, G., Bureaudiener.
3 Sturm, F., Privatiere.
*Ambach, B., Weingroßhändler.
*Ambach, Dr. H., Rechtspraktikant.
Ambach, Th., Kaufm.
Bauch, S., Privatiere.
Rump, Dr. Ed., Gerichtsassessor a. D.
*Sturm, E., techn. Bur. für Zentralheizungs- u. Ventilations-Anlagen Inh.: Th. Trautzer u. P. Schömig, Ingenieur
Gaul, Seb., Schreiner

4 (**Hofmann**, Johann.)
Alsheimer, K., städt. Arb.
Humpel, J., Oberkonduk.
Ziegler, E., Privatiere.
Witte, Ad., k. Musiklehrer.
Nehmann, A., Rechnungs-Rat a. D.
Weber, J., Privatiere.
Völker, Th., Oberförstwtw.
Mayer, Gg., Zugführer.
Schütz, H., Zugführer.
Prinzing, Zugführ. a. D.
Reiter, Osk., Postadjunkt.
Goettling, Matth., Fahrkartenkontrolleur.

5 (**Hofmann**, Johann.)
Riegel, M., Wagenwgeh.
Rothmar, Jos., Bremser.
Götz, Hans, k. Major.
Schmitt, V., Oberförst.-W.
*Lampert, Karl, Fabrikbesitzer.
Eickemeyer, K., k. Oberregierungsrat, Eisenb.-Betriebsdirektor a. D.
Moser, E., k. Oberkriegsgerichtsrat.

6 (**Hofmann**, Johann.)
Dopf, Frz., Lagerhalter.
Kron, Ferd., Lackierer.
Oertel, Heinr., Privatier.
Hofmann, Korn., Bezirksarztswitwe.
Stein, Ther., Privatiere.
Mayer, L., Privatiere.
Krafft, A., Landrichterst.
Krafft, E., Landrichterst.
Vollmuth, Anna, Priv.
Stahel, Heinr., Privatier.
Franz, J., Verwaltersw.
Probst, J., Gymnasiallehrerswitwe.

7 (**Hofmann**, Johann.)
Müller, G., st. Kassedien.
Gerchsheimer, M., Mont.
Teich, Aug., Kellner.
Oberniedermayr, Franz, k. Hauptmann.
Isenschmid, M., Dr. phil.
Kellermann, Bab., Priv.
Koch, Anna, Hofratswt.
Henigst, Heinrich, Ritter von, Generalmajor z. D.
Saalheimer, S., Kaufm.
Keyl, Dr. A., Oberstabsarzt a. D.
Maier, Margar., Schulinspektorstochter.

8 (**Staatsärar**, Univ.-Gebde.) *Physik. Instit.
*Marstaller, K., Hausmst.
*Füchtbauer, Dr. Chr., Assistent.
*Wien, Dr. W., k. Geh. Hofrat u. Univ.-Professs.

9 (**Staatsärar**, k. Univ.-Gebde.) *Physiol. Instit.
*Frey, Max v., Dr. med., k. Universitäts-Professor.
Overton, Dr. E., Assistent.
Strohbach, J., Mechanik.

10 (**Staatsärar**, Univ.-Geb.) *Zoolog.-zootom. Institut.
Zarnik, Dr. B., Assistent.
*Engelbrecht, B., Hausm.

11 (**Staatsärar**, Univ.-Gebde.) *Chem. Instit.
*Kühn, Adolf, Hausmstr.
Kühn, Klara, Witwe.
Tafel, Dr. J., k. Univ.-Professor.
Strohmenger, M., Masch.
Goldstein, J. M., Diener.
Schlotterbeck, Dr. phil. Fritz, Assistent.

12 (**Staatsärar**, Univ.-Gebäude m. Welzscher Marienstiftg.) *Augenklinik u. Augenpoliklinik.
Gebb, Dr. Hch., Assistent.
Sadtler, Dr. Hub., Volontärassistent.
Koppey, Ph., Hausm.
Küffner, A., II. Diener u. Portier.

Pleicher Schul-Gasse.

(I. [Pleicher-] Bezirk. Zieht von der Juliuspromenade [Ochsen-Platz] in einem Bogen zur Pleicherkirchg. u. Bäreng.)
D 3.

1 ***Strauß**, W., Metzgermeister.
*Strauß, L. & J., Cig.- u. Weingroßhandlung.
Reinhard, M., Witwe.
Wachter, Dor., Witwe.
Wolff, H., Handelsmann.
*Strauß, Jos., Kaufm.

2 **Heelein**, Adam, Priv.
Philippi, R., Buchdruck. (Geschäftsr., Eingang Juliuspromenade).
*Sprinz, Dr. R., pr. Arzt.
Frank, Em., Warenagent.
Lippert, J., Steueradjkt.
Gros, Ch., k. Oberlandesgerichtsrat.
Gros, Mina, Privat.

3 **Eck**, Hans, Restaur. z. Stadt Kitzingen.
Wohlleben, J., Müller.
Aumüller, B., Fuhrmann.
Beyer, A., Schuhmmstr.

4 **Rottner**, G., Goldarb.-Witwe.
Ruttor, Steph., Korrektor.
Lemser, Joh., Privatier.
Schäflein, Rentamtsdien.
Riedmann, J., Schmied.
Baßmann, Schneidermst.
Filzamer, M., Schlosser.

2) Vor dem Jahre 1520 die „Neumühle", kam dann 1662 als Ganse-Mühle an das Stift Haug, seit dem 18. Jahrhundert „Pfaffenmühle", 1897 als Mühle eingegangen; seit der Säkularisation im Besitze der Familie Heelein.

5 **Hofmann**, R., Zimmerpalier.
Fuchs, R., Produktenhdlr. u. Schuhmachermeister.
Kirchner, Joh., Schlosser.
Herbst, Gg., Fuhrmann.
Ebert, Th., Schneider.
Endres, V., Magaz.-Arb.

6 **Knoll**, L., Büttnerm.
Hofmann, Gust., Postbureaudiener.
Hennig, Marg., Privat.
Backmund, Gg., Heizer.
Weißenberger, F., Hausd.
Schank, J., städt. Vorarb.
Süßmann, Eva, Witwe.
Höpfert, G., Anatomiediener.
Warmuth, F., Maschinenhausgehilfe.
Schlichthorn, Elis., Zugeh.
Hofmann, K., Schneider.

8 **Ranfeld**, Gg., Korbm.
Götz, Fritz, Tüncher.
Liebenstein, Chr., Priv.
Heelein, J., städt. Arbeiter.
Höhn, Hch., Taglöhner.
Haun, Frz., Erdarbeiter.
Altfuldisch, Eva, Taglöhn.

Pleicher Tor-Straße.

(I. [Pleicher-]Bezirk. Verbindet den Kranenkai in nördlicher Richtung mit der Veitshöchheimerstraße, in südlicher mit dem Pleicherkirchplatz.)
D 2 3.

1 ***Brod & Mehling**, Steinkohlen- u. Mineralwasserhandlung.
*Mehling, Joh., Kaufm.
*Mehling, Kasp., Kaufm.
Leitner, P., Spengler.
Borst, Marie, Witwe.
Rick, Josefine, Witwe, Cigarrengesch.-Inh.
Backmund, A., Zugführ.
Grasmann, Marg., Priv.
Mendl, Ant., Rechtsprkt.
Fehrer, Dorothea, Priv.
Kresinski, Marie, Schneiderin.
Sattel, Egid., Tapezier.
Tratz, Karl, Kaufmann.

2 **Renner**, Jean, Privat.
Schäler, S., Häutehdlr.
Lorenz, M., Wäscherin.
Theuerlein, Barb., Witwe.
Halbig, Jos., Malergeh.

3 **Schmitt**, J., Bäckereibes.
Müller, A., Kuttlermstr. (Laden).
Rettelbach, Joh., Tüncher u. Lackierer (Werkstatt).
Schwarz, Jos., Eichm.
Poßner, Anna, Arztwtw.
Scharpf, P., Produkthdlr.
Seipel, H., Holzspalter.

4 **Schmidt**, K., Schmiedm.
Weddin, Wilh., Schriftsetzer.
Scheller, N., Wagnerm.
Kaiser, Gg., Kutscher.
Bauer, Frz. M., Büttner.
Böhm, Kasp., Schiffer.
Müller, A., Kuttlermstr.
Hofmann, Marg., Witwe.

6 **Thaler**, Jos., Kuttlerm.

7 **Neuland**, Ottilie, Priv.
Benninger, H., Büttnerm.
Günther, Chr., Kreistierarztswitwe.

8 **Totzel**, Andr., Gastw. z. Meeseburg.

9 **(Stadtgemeinde.)** Schlachthof.
Hösling, A., Torwart.
*Düll, A., Polizeitierarzt und Schlachthof-Verw.
Schmitt, A., Stallwärter.
Mitterer, M., Maschinist.
Jordan, Adam, Heizer.

10 **Speitel**, Valentin, Bäckermeister.
Müller, Gust., Aufseher.
Ott, Marie, Wäscherin.
Meier, Joh., Taglöhner.
Hein, D., Steinhauersw.
Wolk, J., Schneidermeistr.
Schramm, G., Schweinehändler.
Schwab, M., Zimmerm.
Rabenstein, Mich., Briefträgergehilfe.
Dittmeier, G., Zugeherin.
Dörr, Kath., Köchin.
Wolf, Elise, Wäscherin.

12 **Drechsler**, Albert, Drechslermeister.
Keller, Hch., Weinagent.
Lausch, Bab., Witwe.
Schobert, Chr., Kuttlerm.

14 ***Reichert**, P., Kolonialwaren- u. Delikatessenhandlung.
Baunach, Am., Postbote.
Matterstock, R., Postbote.

16 ***Ohl**, G., Fleischhacker u. Schweinehändler.
Seelmann, Joh., Schuhmachermeister.
Wambach, J., Privatier.
Wambach, H., Büglerin.
Stemmer, Karl, Metzger.
Weber, Adam, Weinbergsaufseher.
Behr, Marg., Privatiere.
Weber, Joh., Tapezierm.
Seitz, Xaver, Schmied.
Antlitz, E., Schuhmacher.
Zang, Elise, Wäscherin.
Büchs, F., Steinschleifer.
Hörl, Mich., Schriftsetzer.
Hörl, Barbara, Witwe.
Pfau, Joh., Hausmetzger.
Seubert, Babette, Witwe.
Füller, Marg., Zugeherin.

7) Teil der früheren Brudermühle, sonst die Niedermühle, sie gehörte dem Domstift; welches sie 1416 kaufte.

Kälber, Marg., Wäscher.
Heid, Ludw., Hausmetzg.
Jaugstetter, M., Witwe.
Madré, F., Eisenbahnbed.
Kraus, Frz. E., Schneider.
Fleuchaus, Ph., Arbeiter.
Weiß, Anna, Witwe.
Renner, K., Arbeiter.
Wirsching, M., Schrein.-Gattin.
Wegmann, Nik., Eisenbahnbediensteter.
Braun, M., Weißnäherin.
18 Heinlein, M., Hebamme.
Wilhelm, M., Produktenhändlerswitwe.
Antlitz, Ed., Schuhmmstr. (Werkst. u. Laden.)
Schipper, Karl, Kaufmann u. Agent.
Unsinn, Franz, Wagenwärtergehilfe.
Renner, Fel., Alteisenhdlr.
Ott, Gg., Magazinarbeit.
20 *Ohl, Gg., Fleisch- u. Darmhandlung.
Klotz, A., Friseur. (Lad.)
Ackermann, A., Auslauf.
Gerner, Marie Anna, Schuhmacherswitwe.
Bohnengel, A., Schriftf.
Brehm, Heinr., Metzger.
22 Dunzinger, G., Privat.
Harth, Ad., Landschaftsgärtner (Gesch.-Lokal).
Heßdörfer, Friedr., geh. Rechnungsrat a. D.
Stöhr, F., Lokomotivführ.
Eusemann, J., Flaschenbierhändler.
Hauptmann, W., Privat.
Kinzler, Therese, Privat.
Wenger, Doroth., Witwe.
Scheiner, Eberh., Lehrer.
Kleinschroth, A., p. Wagw.
Eberhard, F., Büttnerm.
Oeder, V., Wagenwärt.
Wallrapp, A., Nagelschm.
Beil, Fr., p. Wagenwärter.
Bauer, G., Wagenwärt.
24 (Dunzinger, Georg.)
Röder, L., Schreinerm.
Fella, A., städt. Arbeiter.
Scholl, W., Lack. (Werkst.)
26 Ruß, Andr., Restaur. z. Luitpoldbrücke.
Zorn, Georg, Privatier.
Klotz, Aug., Friseur.
Merzbacher, Kath., We.
Flucke, Kath., Obersekretärswitwe.
Hlasek, Marie, Rentbeamtentochter.
Krepelka, Wl., Dr. phil.
28 Kullmann, Wilh., Großschlächter.
Schwind, Hrch., Wagenwärter a. D.
Vögel, Joh., Postkondukt.

22 u. 24) Teile des ehem. Marxerklosters.

Kuhn, Max, Kaufmann.
Knoblauch, W., Ingen.
Schmidt, J. G., pens. Lokomotivführer.
Fuchs, Frdr., Bauführer.
30 Häusler, J., Architektenwitwe.
Häusler, Aug., k. Rechn.-Kommissär.
Engelhardt, Bab., Wtw.
Engelhardt, L., Leutnant.
Werle, B., Bürgermstrsw.
Keiner, Math., Verkäuf.
Greß, Franz, Leutnant.
34 (Staatsärar.) *Univ.-Gebäude.
Mineralog.-geologisches Institut.
Freitag, Seb., Hausmstr.

Pleicher Wall.

(I. [Pleicher-] Bezirk. Westlich von der Koellikerstraße, gegenüber dem pathol. Institut.)
D 2.

3 (Staatsärar.) Univ.-Gebäude.
Pfister, Gg., Univ.-Dien.
Pfister, O., Mag.-Diurn.
Lick, Joh., Univ.-Diener.

Pommer-Gasse.

(IV. [Neumünster-] Bezirk. Verbindet die Dettelbacher- mit der Bronnbachergasse.)
D 3.

1 *Sedlmaier, J. A., Kaufmann (Magazine).
Hub, K., Arbeiter.
Hub, Magd., Inh. einer Kostküche.
Behem, L., Registrator.
Kappes, Elise, Witwe.
König, J., Schreinerm.
Schmitt, G., Schneiderm.
Sauer, J., Schneiderm.
Heßdörfer, Klemens, Maschinenhausgehilfe.
Raasch, Georg, Tapezier.
2 Roßmann, F., Glaserm.
Beck, Marie, Witwe.
Rügamer, M., städt. Arb.
Betz, Sab., Privatiere.
Wehner, Marg., Witwe.
3 (Prößler, A., Restaur.)
Boll, Ad., Fabrikarbeiter.
Schenk, Rich., Kellner.
Helmerich, M., Auslauf.
Bernhard Lor., Bremser.
Geitz, G., Schäftemacher.
Glanz, Gust., Schuhmm.
Vollert, B., Büttnermw.
Schmitt, W., Metzgermw.
Rettig, J., Zimmermann.
Freund, M., Steinhauer.
Heller, Herm., Glaser.
Rößner, Theod., Taglöhn.
4 Seufert, J., Produkthd.
Götschel, K., Steinhauer.
5 (Brümmer, Karl.)
Ganz, J. G., Hausbursch.
Gunkel, M., Pflasterersw.
Weigel, O., Kaufmann.
Frech, Fr., Fuhrmann.
Degen, St., Kleiderhdlr.
Mader, Pet., Taglöhner.
6 (Winkler, Geschwister.)
Winkler, Mich., Kaufm.
Keller, Mich., Kellner.
Huller, Wilh. Tüncher.
Koller, Karl, Eisenbahnbediensteter.
Zimmer, H., Auslaufer.
Wald, Elis., Wäscherin.
Schmitt, J., Büttner.
Anzer, Sophie, Näherin.
Heilmann, G., Kutscher.
Bäuerlein, F., Kutscher.
Schott, M., Zugeherin.
7 *Hartlieb, J., Spengler. meister (Werkstatt.)
Schneider, J., Teleg.-Arb.
Wegmann, J., Büttner.
Braun, H., Buchhalter.
8 (Weltners Erben.)
Ruttor, Betti, Witwe.
Vierling, E., Maurer.
Gaurieder, A., Witwe.

6) Im Markusgäßlein.

Randersackerer-Straße.

(VIII. [Sanderau-] Bezirk. Fortsetzung der Virchowstraße in südl. Richtung gegen Randersacker zu.)
E F 6—8.

2 (Gaßners Erben in Kitzingen.)
Walter, Joh., Restaur. z. Frühlingslust.
Seubert, Jos., Schuhmm.
Schmitt, A., Milchhandlg.
Hemrich, Geschwister, Manuf.-Geschäft.
3 Wolf, Otto S., Taubstummenanst.-Vorst. a. D.
Lang, Karl, Bremser.
Ihle, Moritz, Privatier.
Jörg, Babette, Witwe.
4 Großmann, W., Lehr.
Kaiser, A., Rechtsanwwt.
Günder, Sophie, Oberpostinspektorswitwe.
Kuhn, B., Bahnexpeditor.
5 (Shaw, Ottil., Wtw.)
Mendelssohn-Bartholdy, Dr. Albr., k. Univ.-Prof.
6 Fourier, L., Privat.
Leckert, Adam, Privatier.
Henn, W., k. Int.-Sekr.
Wagus, M., Kaufm.-We.
Wirth, Gallus, Privatier.
7 Stahl, Joh., Bäckermstr.
Geißler, K., Lehrerswtw.
Seibert, K., Kreiskassad.
Müller, Josef, Arbeiter.
Lotter, B., Straßenreinig.
8 (Wagner, M., Baum.)
Ros, Karl, Büttner.
Ros, B., Produktenhdlrin.
Hornung, Martin, Buchbindereibesitzer.
Blümm, Roman., Compt.
Traub, K., Steinmetzpal.
Neumann, S., Privatiere.
Hochrein, Bruno, Kaufm.
Vogel, Albr., Baugeschäft.
Frick, Johann, Pensionist.
Sitzmann, Joh., Schutzm.
9 Uhl, Hans, Restaur. z. Schweizerhof.
Sarfert, Ernst, Mechanik.
Betz, J. P., Diener am k. Kreisarchiv.
10 Moritz, B., Spenglm.
Bleifuß, J., Intend.-Sekr.
Flach, M., Univ.-Pedell.
11 (Juliusspital.) Gart.
Schnackig, Nik., Gärtner.
12 (Wagner, Michael.)
Streber, Simon, k. Oberamtsrichter a. D.
Preuß, Joh., k. Finanzrechnungsrevisor.
Müller, Mich., Privatier.
Zimmermann, K., Ratsassessor.
Michel, Ferd., Straßenbahnbediensteter.
Wacker, Jakob, Schmied.
Schmitt, M., Privatiere.
13 *Wagner, Baumeister.
Götz, Andreas, Gärtner.
Zänglein, L., Bez.-Vertr.
Bijot, L., Oberamtsrichtersgattin.
Hertling, P. J. Frhr. v., Rentier.
Frank, Margareta, Reg.-Präsidialsekr.-Witwe.
Frank, Fr., Rechtspraktt.
Kratz, Kath., Privatiere.
Rühl, Aug., Schriftsetzer.
Müller, Barb., Lehrersw.
Schönberger, J., Buchdr.
Stock, Jakob, Schriftsetz.
Kraus, Heinrich, gepr. Lehramtskandidat.
Weidinger, Mar., Witwe.
Schmitt, Josef, Fuhrm.
Eis, Franz, Fuhrmann.
14 (Hofmann, J., Priv.)
Sitzmann, Frz., Postexp. I. Klasse.
Lorentz, Ed., Privatier.
Stark, Adam, Brandversicher.-Assist. I. Kl.
Geisel, Bruno, Kaufm.
15 (Löhe, Kar., Baumw.)
Nitzsch, O., k. Bauamtsass.
Stransky, Stranka-Greifenfels, Lorenz Ritter von, Kassier und Betriebsbuchhalter.
16 (Hofmann, J., Priv.)
Bub, Erh., Architekt u. k. Reallehrer.

Seidel, E., Buchdr.-Fakt.
Ringelmann, Max, II. rechtskund. Bürgermstr.
Reubold, Dr. W., Univ.-Prof. u. Landger.-Arzt.
Schoenlein, Anna, Professorswitwe.
Freystätter, J., Mag.-Sek.
Mühlig, C., Bahnpostadj.
17 Preil, H., Kolonialwh.
Kirchner, Wilh., Bankier.
Trunk, Hch., Privatier.
Löffler, Hans, Rechtsrat.
Lindenlaub, Chr., Musikdirektor a. D.
Gerlach, Dan., Staatsbahnbauführer.
18 (Hofmann, J., Priv.)
Kuhr, L., k. Zoll-Oberkontrolleur.
Ludwig, M., Apothwtw.
Ullrich, V., Stadtschulrat.
Zermeyer, Josef, Kassier d. städt. Armenpflege.
19 Michel, J., Bäckermst. u. Kolonialwarenhdlr.
Sohn, Ph., Kaufmann.
Hippler, G., Apotheker.
Remshard, K., Postadj.
Wurzschmitt, Hans, Gen.-Agent.
Braun, Jos., Landschafts-Gärtner.
Hönninger, L., Schreiner.
Hochgeschwender, Karl, Schreiner.
Brückmann, G., Wäscher.
20 (Hofmann, J., Priv.)
Meyer, J., Steueradjunkt.
Magnus, H., Teilh. d. Fa. Martin & Magnus, Bauartikelgroßhandlg.
Heydrich, Dr. W., k. Reg.- u. Fiskalrat.
Spieker, E., Steuerratsw.
21 (Franz, Th., Dr. jur., k. Intendanturrat).
Huttenscher Felsenkeller.
*Huther, F., Restaurat.
Schreiber, Kasp., Heizer.
Wagenbrenner, Georg, Maurermeister.
Arnold, K., Drahtweber.
Arnold, Peter, Maurer.
Selle, Friedr., Seilermstr.
22 (Wagner, Baum.)
Kroeber, O., k. Oekon.-R.
Stürzinger, Em., Univ.-Professorswitwe.
Ziegler, R., Wagnersfr.
Krämer, Mich., Maurervorarbeiter.
Hümmer, Nik., Straßenbahnführer.
Schraut, A., Schuhmach.
Krieger, Mich., Maurer.
Vater, G., Straßenbahnf.
Schlug, M., Bildhauer.
23 Emmerling, P., Priv.
Brunhöfer, Joh., Fuhrmann u. Oekonom.
Stark, Andr., Privatier.
Remshard, J., Dekansw.
Oechsner, M. J., Weinbergsaufseher.
van der Smissen, G., Reiseprediger.
Manger, Totn., Tüncher-, Maler- u. Lackierergesch. (Werkstätte).
Endres, K., Straßenbhnf.
Endres, W., Straßenbhnf.
24 Gerstner, Michael, k. Bauführer.
Gerstner, Karl, Oberkriegsgerichtsrat.
Roth, Karl, Privatier.
Christoph, F., Bankdiener.
Sauer, Alois, Milchhdlr.
Schramm, Joh., Amtsgerichtsdiener.
Weßelak, Ludw., Priv.
Kettemann, J., Kaufm.
25 Scheuring, Geschw. Gärtnereibesitzer.
26 (Hinterberger, Gebr.)
Lurz, Georg, Privatier.
Neugebauer, And., k. Zolloberkontrolleur.
Neugebauer, J. M., Lehrer a. D.
27 (Kongr. der Töchter vom göttl. Erlöser.)
Handarbeitsschule.
28 (Gudelius, Gustav).
Neubau.
30 (Gudelius, Gustav).
Stengler, Aug., Privat.
31 *Hock, A., Rechtsanw.
Leipold, M., Landschaftsg.
32 Dames, W., Rentn.
33 (Oppenheimer, Priv.)
Mayer, Dr. E., Professor.
36 Fäth, A., Schrein.-W.
Fäth, Gg., Lackierer.
Wiesler, Adam, Agent.
38 Klüpfel, K., Kaufm.
Ank, Josefa, Witwe.
Ank, Frz., Stadtbauführ.
Keller, Georg, Privatier.
Seißinger, H., Privatiere.
Bauer, Johanna, Privat.
Guggenberger, J. Ad., Gerichtsschreiber a. D.
Vornberger, Genoveva, Fabrikantenwitwe.
Schröder, Agnes, Univ.-Registr.-Witwe.
Kummerer, Mar., Rechn.-Komm.-Witwe.
Rubner, Anna, Postkontrolleurs-Witwe.
40 (Herbst, K., Kaufm.)
Schneider, G., Examinat.
Beyhl, Jakob, Lehrer u. Landtagsabgeordneter.
Fuchs, Peter, Bildhauer.
45 (Herold, Gebr.)
Häfner, J., Handelsgärt.
Braun, Gg., Sattlergeh.
46 *Popp, M., Fuhrwerkbesitzer.
Gutmann, K., Blumenmacherin.
Kolb, M., Straßenreinig.
Treittinger, G., Schlosser.
Lindner, F., Streckenwärt.
46 a (Wagner, Mich., Baumstr.) Unbewohnt.
48 Henning, G., Gärtner.
Wolf, Jakob, Bildhauer.
54 Opitz, J., Handelsgärt.
Diel, Nik., städt. Registrat.
56 Peter, Lena, Handelsgärtnereiinhaberin.
Schad, Ch., Oberkond.-W.
Dehm, M., Straßenbahnf.
72 Döhler, P., Gärtnereibesitzer.
86 Jäger, Gg. P., Handelsgärtner.
125 Heinrich, V., Gärtn.
Heinrich, Frz., Steindruck.

Reibelt-Gasse[1]).

(VII. [Peter-] Bezirk. Verbindet die Kaserngasse mit der Sanderstraße.)

D E 5.

1) Benannt nach dem bischöfl. Hofkanzler Philipp Christoph Reibelt (1655—1746), dem eine bedeutende Stiftung für Schulzwecke zu danken ist.

½ **Deppisch**, K., Privat.
Meirner, Jos., Kolonialwarenhändler.
Braungart, E., Pfarrerswitwe.
Schwenk, M., Lehrerin.
Popp, Marie, Reg.-Sekretärswitwe.
Bauer, Ad., k. Rechn.-Rat.
Loschert, Dor., Lehrersw.
Schneider, G., Friseur- u. Parfumeriegesch.-Inh.
Beller, Käth., Schirmgeschäfts-Inhaberin.
Beller, Elise, Privatiere.
Meinzinger, Fr., Postoberkondukteur.
Allmendinger, A., Tapez.
Valtin, Joi., Schriftsetzer.
Hackel, Bab., Privatiere.
1 (Wolf, Christ.)
Dornauer, G., Wagnermeister (Werkstätte).
Winterkorn, A., Witwe.
Popp, Max, Kutscher.
Reuß, J., Witwe.
Kacherer, F., Fabrikarb.
1½ (Urlaub, Dr., Rent. in Wiesbaden.)
Heindl, Karl, k. Büchsenmacher.
Fugger, Gg., Kaufmann.
Braunschweiger, Dr. M., Lehrer.
Braunschweiger, A., Kfm.
Witt, H., k. Musikdirigent.
Girstenbrey, Julie, Offizialswitwe.
Hirzinger, A., Insp.-Wtw.
2 Neckermann, Adam, Apotheker.
Müller, Alma, Privat.
Seipel, A., Posterpeditor.
Eyrich, Anna, Witwe.
Böhm, L., Apotheker.
2½ Geier, A., Tüncherm.
Sommer, Jos., Privatier.
Schmidt, Josef, Lehrer.
Strauß, Jos., Kaufmann.
Sinner, H., Zollinsp. a. D.
Käß, Cr., Reg.-Ratsw.
Käß, V., Klavierlehrerin.
Käß, Alfons, Posterped.
Dieterich, K., Kaufmann.
Windischmann, J., Oberkellner.
Reinhard, A., Schreiner.
Endres, E., Postadjunkt.
3 (Oechsner, M. u. Fr.)
Stauß, Sab., Privatiere.
Lehmann, A., Privatier.
Pfriem, V., Privatiere.
Pfriem, Kath., Privatiere.
Schafheimer, L., Milchhd.
Schmitt, V., Postoberkondukteur.
Hofmann, Chr., Friseur u. Früchtehändler.
Hofmann, El., Witwe.
Ruchti, Klara, Privatiere.
Günzler, Fr., Schriftsetz.
Sonn, D., Kultusbeamt.
Warmuth, K., Privatiere.
Warmuth, And., Tapezier.
Hirth, Fr., Schuhmachermeister.
Bock, M., Vergoldersw.
Zimmermann, Rudolf, Schriftsetzer.
Beil, Marie, Privatiere.
Hertel, D., Privatiere.
Lesch, O., Privatiere.
4 Steinmann, J., Büttnermeister.
Fleischer, Marg., Witwe.
Wegner, A., Geschäftsfhr.
Hecht, Ign., Weinhändl.
Erhardt, J., Taglöhner.
Wegner, Anna, Witwe.
Jucks, E., Schriftsetzer.
Maurer, O., Maurer.
Wartner, L., Arbeiter.
Falkenstein, K., Schriftsetzer.
5 Kordowich, K. sen., Möbeltransportgeschäft und Molkerei.
Hambrecht, J., Sägemstr.
Keller, Fr., Lohnkutsch.
Breunig, J., Auslaufer.
Gredel, P., Metalldrück.
Weißkopf, J., Werkmstr.
Breunig, Barbar., Obsthändlerin.
Schmitt, Gg., Tüncher.
Ranninger, Hr., Maurer.
Oppel, Fr., Bahnbedienst.
Schmitt, M., Witwe.

3) Zum großen Contzen, vormals der Hofkanzler von Reibeltsche Hof.

6 Büchner, Anna, Priv.
*Betz, Gust., Kleineisenwaren u. Schuhbeschlagartikelgeschäft en gros.
Rindskopf, F., Privatiere.
Rindskopf, L., Hauptag.
8 Grünewald, D., Lack. u. Schriftenmaler.
Herrbach, Anna, Landgerichtsratstochter.
Herrbach, H., Schriftsetz.
Etienne, Berta, Rentbeamtentochter.
Kohler, J., Bildhauer.
Grabe, L., Buchbinder.
Wolfschmitt, Gret., Priv.
Greffer, J., Häfnergeh.
Wolz, A., Eierhändlerin.
Göbel, Frz., Privatiere.
Roßmeier, Xav., Arbeiter.
Altenhöfer, Georg, Landschaftsgärtner.
Christ, Gr., Kleidermach.
Pappenberger, P., Prok.
Michel, J. S., Straßenbahnführer.
Krebs, Magd., Stickerin.
Ackermann, F., Bureaud.
Reuß, Kath., Witwe.
10 (Beierwaltes, Joh., Bäckerm. i. Steinwiesen.)
Gisler, Gall., Prokurator.
Löhr, Fel., Schreibgeh.
Witzigmann, D., Schr.-Gehilfe.
Zimmermann, Hippolyt, Schreibgehilfe.
Bütler, J., Schreibgeh.
12 *Böhm, F., Lohnk.-Besitzerswitwe.
*Böhm, F. J., Lohnkutsch.
*Böhm, E., Geschäftsl.
*Böhm, Val., Lohnkutsch.
*Ballin, S., Weinagent. (Kellerei).
Stumpf, V., Zimmerpal.
Seemann, Peter, Schuhmachermeister.
*Diepold, Karl, Buchhalt.
Faber, Jos., Zimmerm.
Faber, Georg, Kaufm.
Dornauer, G., Wagnerm. u. Wagenbauer.
Ullmann, S., Weinhdlr.
Wechsler, Klara, Rabbinerswitwe.
Unna, Amal., Lehrerin.
Kohn, M., Schuhwhdlr.
Büttner, Josef, Vertret. in Bauartikeln.
Alzheimer, Bab., Witwe.
Arnold, Anna, Witwe.
Arnold, Karol., Damenschneiderin.
Pfister, Philipp, Taglöhn.
Müller, Barb., Witwe.
Mira, Adalb., Schreiner.
Bühler, Mich., Taglöhner.
14/16 (Rosenthal, Hugo.)
Rau, Josef, Kolonialw.- u. Cigarrenhändler.
Muck, Marg., Witwe.
Schlereth, Chr., Näherin.
Martin, M., Büglerin.
Hellerich, Hans, Buchh.
Schwab, K., Mineralwasserfabrik.

16) Zum reichen Rückert in der Mandelgasse.

Reiser-Straße.

(III. [Grombühl-] Bezirk. Von der Oberdürrbacherstraße zur Senefelderstr. führend.)
J 2.

2 (Nagler, Andr., Baum.)
Gerhart, Anna, Spez.- und Produktenhandlg.
Gerhart, G., Briefträgerg.
Friedrich, Fr., Maschinenhausgehilfe.
Wettengel, Frz., Schlosser.
Metz, A., Lehrerswitwe.
Kleinke, Aug., Werkmstr.
Dihlmann, K., Faktor.
Feser, Karl, Fabrikarbeit.
Dinkel, Phil., Schmied.
4 (Nagler, Andr., Baum.)
Fleischmann, K., Wagenwärter.
Schmitt, A., Sattler.
Dorsch, M., Stationsmstr.
Schöffel, Joh., Schriftsetz.
Seuferling, Georg, Mag.-Offiziant.
Klotz, Kathar., Wagenwärterswitwe.
Endres, Gg., Zeug-Oberleutnant a. D.
Dömling, Th., Metzger.
Lamberger, M., Güterlad.
Schüll, M., Privatiere.
Falk, Friedr., Fuhrknecht.
4½ (Nagler, A., Baum.)
Appelmann, Ph., Schrein.
Spindler, A., Stationsm.
Steinhauer, J., Monteur.
Huth, M., Lokomotivführ.
Weigand, Jos., Schlosser.
Hart, Ad., Lokomotivführ.
Kohl, Pet., Kondukteur.
Kempfer, G., Fuhrmann.
Schatz, H., Zuschneider.
Schuff, Frz., Fabrikarb.
6 (Nagler, A., Baum.)
Unbewohnt.
9 (Nagler, A., Baumstr.)
Schörk, M., Privatiere.
Planding, J., fr. Restaur.
Rudolph, A., Maschinenmeister.
Spies, G. P., Schreinermeister.
Bauer, Al., Lokomotivf.
Schiefer, F., Postamtsgeh.
Knauf, G., Bahnadjunkt.
Reder, Fr., Lokomotführ.
Greubel, G., Postbedienst.
Borst, Nik., Tapezier.

Reisgruben-Gasse.

(II. [Hauger-] Bezirk. Führt vom Ende der Juliuspromenade zur Mitte der Bahnhofstr.)
E F 2 3.

1 Helfrich, B., Wagenw.
Werberich, J., Hilfsheizer.
Hostombe, W., Friseur.
Bauer, Chr., Hofphotog.
Gruber, Gg., Werkmstr.
Lossen, Joh., Witwe.
Lossen, Kl., Elektrotechn.
Greiner, L., Friseur.
Fiegl, Jak., Schneiderm.
Schmitt, Apoll., Büglerin.
Schmitt, J., Hotelhaushälterin.
2 Spanheimer, Michael, Viktualienhändler.
Schwander, Ch., Schneidermeister.
Schmitt, L., Fuhrmann.
Wagenbrenner, A., Glas.
Betz, Marg., Näherin.
3 (Metz, Dr. Aug., in Freising).
Endres, F., Schreinereibesitzer.
Preisendörfer, J., Buchh.
Stein, A., Privatiere.
Heim, L., Spengler.
Kemmer, M., Köchin.
Huber, Ludw., Kaufm.
4 Herrmann, Melchior, Schreinermeister.
5 (Buchner, Th., Komm.-Ratswtw., München.)
Vornberger, Joh., Glaser.
Vornberger, M., Milchhändlerin.
Böckeler, M., Bahnadj.
Reuchlin, R., k. Bahnexp.
Pfister, Josef, Agent.
Immer, J., Postadjunkt.
Königl, J., städt. Kassend.
6 *Hagemann, W., Bau- und Kunstschlosserei.
*Komp, Josef, Brauereiartikelgeschäft.
Jungkunz, G., p. Postkond.
Heilmann, St., Briefträgergehilfe.
7 Eibel, J., Schuhmm.
Willner, El., Zugeherin.
Fuß, K., städt. Arbeiter.
Freibott, Andr., Erdarb.
Neumeister, B., Zugeher.
8 *Scheiner, Fr., graph. Kunstanstalt, k. Hofl., Buchdruckerei u. Buchbinderei (Druckereigeb.).
Kleinschrodt, K., Hausm.
9 Eyssel, G., Försters w.
Schmitt, A., Rechtspraktt.
Schreiber, El., Näherin.
10 Schlaraffia (a. V.). Gesellschaftshaus.
Achatz, Jos., Hausmeister.
11 Bachè, K., Goldarbw.
Fischer, W., Stenograph.
Dürr, Jak., Packer.
Küttenbaum, V., Schloss.
Herterich, E., Friseur.
13 Schmitt, Reg., Schreinermeisterswitwe.
Schmitt, J., Bautechnik.
Heil, Fel., Stationsmstr.
15 Vorndran, A., Schuhmachermeister.
Stürmer, Alois, Postbote.
Mohr, Jak., Taglöhner.
Kiesel, Jos., Schriftsetzer.
17 Schaam, Marg., Priv.
Dürr, U., Gastwirtswitw.
Raila, Kl., Heizerswtw.
17½ (Schott, E., Hotel.) Unbewohnt.
19 *Heinlein, Adam, Metzgermeister.
Gros, K., Prokurist.
Adler, Jul., Privatier.
Brod, Adam, Privatier.
Schweigert, G., Weinhdlr.
Harth, Ad., Landschaftsgärtn. u. Gartenarchit.
Aumüller, J., Postoberkondukteurswitwe.
Fischer, Marg., Witwe.
Förster, Frz., Cigarrenfabrikant.

Renn-Weg[1]).

(II. [Hauger-] Bezirk. Führt von der Theaterstr. und dem Residenzplatz zur Rottendorferstr.)
G 4.

[1]) Früher wurden hier die Turniere (Rennen) abgehalten.

1 (Staatsärar, Präsid.-Palais.)
*Kobell, Ludwig von, Exzellenz, kgl. Kämmerer u. Regierungspräsident.
2 (Stadtgemeinde.) Feuermeldestell., Polizei- u. Sanitäts-Station.
Roth, Gottfr., Schutzm.

Rennweger Glacis-Straße.

(VI. [Rennweg-] Bezirk. Zieht vom Anfang der Sanderglacisstr. und vom Rennweg am äuß. Rand des Ringparks bis zur Schweinfurterstr.)
G 3 4.

1 Evang. Arbeiterver. (E. V.) Vereinshaus.
Rest. z. Smolensk.
Korps Makaria (Kneipl.).
Christl. Verein j. Männer.
Untheim, Fr., Schenker.

2 *Herbst, Lorenz, Priv.
*Rosenthal, Gust., Kaufm.
Maier, Joh., Privatier.
Ihrig, G., Privatier.
3 *Herbst, Frz., Kaufm.
Gleitsmann, J., k. Geh. Kriegsrat.
Keller, J., k. Reg.-Sekret.
Ringelmann, G., Kaufm.
4 *Aktiengesellschaft für landwirtsch. Maschinen vorm. Gebr. Burbaum (Fabrik u. Comptoir).
Busch, Michael, Kaufm.
5 (Kronberger, Fritz, Kohlengroßhändler.)
Köhlerskeller.
Meusel, Anton, Schenker u. Hausmeister.
6 (Oppmann, J., Sektkellerei, A.-G.)
Sinsel, Otto, Brauereiartikelgeschäft (Lager).
7 *Oppmann, J., Sektkellerei, A.-G.
Strobel, Josef, Direktor.
8 Grohmann, Hermann, k. Landgerichtsdirektor.
9 *Herbst, K., Dek.-Mal.
Robisch, Hans, k. Hauptzollamtsassistent.
Ziegler, O., Zugführersw.
Ziegler, Paula, Kleiderm.
10 (Bruchner, A. G., Steinbruch-Besitzer in Wunsiedel.)
Henfling, G., Bildhauer, Grabsteingeschäft.
11 *Geisendörfer, M., Bildhauer, Grabstein- und Marmorgeschäft.
Pfeiffer, Andr., k. Obersahlmeister.
Opp, Valentin, k. Landgerichts-Obersekretär.
12 Fuchsenberger, Nik., Bahnmeister.
Hapt, Edm., k. Postoffizial.
Wiel, Nik., Privatier.
Cordemann, Anna, Generalstochter.
Cordemann, Marie, Generalstochter.
Küffner, Ed., Lehrerobm. u. Seminarturnlehrer.
Rosenblatt, J., Kaufm.
Lang, J., Schuhmacherm.
13 (Reder, J., Kaufm.)
*Reder, Josef, Glas-, Porzell.- und Lampengroßhdlg. (Compt. und Lager.)
14 (Reder, J., Kaufm.)
*Geisendörfer, M., Bildhauer, Grabstein- und Marmorgesch. (Werkst.)
15 (Pfaff, Dan., Kunst- u. Handelsgärtner.)
Schreiber, R., Gartentechniker.
16/17 *Pfaff, D., Kunst- u. Handelsgärtner.
Pfaff, K., Handelsgärtn.
18 (Stadtgemeinde.)
*Friedhof-Verwaltung, Leichenhaus u. Friedhofkapelle.
19 (Schürer, Tabakfabr.)
*Tabakfabrik.
*Mark, Georg, Portier.
Göhring, J., Werkmstr.
Reinhardt, H., Buchhalt.
Kohlschreiber, Al., Kutsch.
Brendel, Ph., Werkm.
Mohr, Gg., Kesselwärt.
Ursprung, G., Maschinist.

Rennweger Ring.

(II. [Hauger-] Bezirk. Grenze der innern und äußeren Stadt. Führt vom Rennweg am inner. Rand des Ringparks bis zur Ludwigstr.)

G 3 4.

1 St. Johanniskirche (II. prot. Stadtkirche).
11 (Staatsärar.) Realgymnasium (Neubau).
12 (Staatsärar.) Neues Gymnasium.
Dosch, Melchior, Pedell u. Hausmeister.
13 Hartmann, G., Priv.
Kahn, Julius, Kaufm.
Oelhafen, Friedr. von, Hauptm. u. Batteriechef.
*Venario, Sigm., Dampfziegeleibesitzer.
Bloß, M., p. Wagenwärt.
Kreuzer, Jobst, Mälzer.
14 (Morelli, Ferdinand, u. O. Kremer.)
*Seifert, Dr. Otto, Universitätsprofessor.
Schmitt, Franz, Diener.
*Heim, Lina, Witwe.
*Heim, Karl, Kaufmann.
Fischer, Marg., Witwe.
Dinkel, Annie, Rechtsanwaltswitwe.
Schwendemann, Wilh., Konzertmeister u. Prof. an der Musikschule.

Residenz-Platz.

(V. [Dom-] Bezirk. Vor dem kgl. Residenzschloß.)

F 4.

1 (Staatsärar.) Stadtrentamt, Hauptwache [ehemal. Gesandtenbau].
*Künsberg, J., Hofgärtn.
Maurer, A., Obergärtner.
2 (Staatsärar.) Residenz u. Hofkirche, Hofkellerei, Kreiskasse, Kreisarchiv, Hist. Verein u. Kunstw.
*Siegler, L., Schloßverw.
Wehrle, H., Bauamtmann a. D.
Engelmann, K., k. Domänenrat.
Schmid, Fel., Zimmerw.
Krug, J., Schloßdiener.
Zinhobel, J., Schloßdien.
Scheller, B., Schloßdien.

Reuerer-Gasse[1]).

(VII. [Peter-] Bezirk. Führt von der Sanderstr. an der Reuererkirche zunächst westwärts, dann einerseits nördlich zur Rosengasse, anderseits südlich zur Landwehrstr.)

E 5.

[1]) Nach dem Kloster der unbeschuhten Karmeliter (volkstümlich „Reuerer") benannt.

1/2 *Schenk, J., Wachsw.-Fabrikant.
Schenk, Th., Privatier.
Lehrieder, G., Näherin.
Schreiner, Lukr., Köchin.
Schäfer, R., Lehrerstocht.
1 (Schmitt, C. C., Kaufm.)
Illig, Rob., Drechslermstr.
Illig, W., Drechslermstw.
Ruffershöfer, Andreas, Streckenwärter.
Seubert, G., Tüncher.
Behr, Josef, Gärtner.
Höchst, Anna, Witwe.
Rhein, Th., Schriftsetzer.
Rhein, F. A., Bureaugeh.
Sterzinger, J., Möbeltransporteur.
Fürst, V., Bierbrauer.
Jörg, Konr., Fuhrmann.
Kunzmann, Eva, Taglöhnerswitwe.
Dausacker, M., Zugeherin.
Goldbach, M., Privatiere.
Schäfer, Fried., Witwe.
2 Müller, J., Schreinerm.
Müller, A., Schreinerm.
Großmann, J., Friseurg.
Hart, Marg., Privatiere.
Fleckenstein, M., Witwe.
Bachmann, L., Schreinergehilfe.
Wieczoreck, A., Kutscher.
4 (Ziegler, J., Kaufm.)
Hiller, R., Produktenhdlr.
Boltz, A., Sekretärstocht.
Fuchs, Kath., Wäscherin.
Dümmig, Adrian, Küfer.
Friedrich, E., Köchin.
Ziegler, Josef, Kaufm.
Schmitt, Ros., Näherin.
Schmitt, Elise, Witwe.
Schmitt, W., Schreiner.
Hummel, Karl, Maler.
Spitznagel, R., Hausd.
Heeger, Ch., Zugeherin.
Mayer, K., Zugeherin.
6 Seubert, Geschwister.
Schmitt, Fr., Prod.-Hdlr.
Seubert, Gr., Privatiere.
Sterzinger, Th., Möbeltransporteur.
Gehrig, K., Zugeherin.
Fick, Eva, Schreinersw.
Fick, Georg, Schriftsetzer.
Willinganz, M., Witwe.
Lindner, A., Taglöhner.
Hofmann, Joh., Witwe.
Hörning, Fr., Tüncher.
Steinruck, J., Magazinarbeiter.
Ehrhardt, B., Bürstenbdr.
Herbst, Anna, Witwe.
Held, Adam, Maler.
Münch, G., Seifensieder.
8 Schneider, E., Privat.
Schmitt, J., Wäscherin.
Gundelach, C., Büglerin.
Preuß, Joh., Erdarbeiter.
Schießel, Mar., Taglöhn.
Fuchs, Chr., Privatiere.
Nagel, Marg., Tagl.-W.
Nagel, Rosa, Näherin.
Scheiner, F., Büttner.
Berthold, M., Fabrikarb.
Roth, M., Taglöhner.
Wenz, Sabine, Witwe.
Müller, Anna, Witwe.
Glahn, Jos., Schuhmach.
Schwab, K., Wäscherin.
Huth, M., Schreiner.
10/12 *Ebert, Chr., i. F. Oskar Klemmert, Weingroßhandlung. (Kellerei u. Comptoir.)
Engert, Martin, Auslauf.
Nagel, G., Lagerist.
Wetzel, A., Witwe.
Seubert, Ph., Schreiner.
Kraus, M., techn. Brandversicherungsgehilfe.
Götz, Therese, Witwe.
Götz, H., Schneidermstr.
Mühlemann, A., Bügler.
Fuchsberger, Berta, Erzieherin.
Scheller, Frz., Depotarb.
Forst, Marie, Witwe.
Kraft, Ottilie, Näherin.
Rausch, M., Depotarbeit.
Kraus, Jul., Vereinsd.
Graf, Otto, Tüncher.
14 Rein, Jak., Büttner.
Seifert, Hans, Restaur. z. Reuerer.
Klinge, Emil, Reisender.
Hofmann, Georg, Agent.
Burkhardt, H., Schuhm.
Behr, Sophie, Witwe.
Schneider, Gg., Steinh.
Götz, Anton, Maurer.
16 Seywald, Büttnerm.
Erk, Michael, Packer.

2 u. 4) „Zum Schmerbauch" hinter den Reuerern.

10) „Zum Hausrock".
16) „Zur kleinen Kohle" hinter den Reuerern.

Haupt, Berta, Witwe.
Fersch, M., Schreinergeh.
Spiegel, Joh., Zimmerm.
Hering, Jak., Invalide.
Lutz, Math., Fabrikarb.
Scherff, K., Schreiner.
Morgenroth, F., Metzger.
18 (Strauß, Wolf.)
Götz, Joh., Friseur.
Hering, J., Maschhsgeh.
Benkert, A., Obsthändler.
Prunn, Antonie, Witwe.
Bardroff, Elisab., Witwe.
Bardroff, O., Schlosserg.
Bardroff, Adolf, Bauarb.
Kaniber, K., Schneider.
20 (Dürr, Marie.)
Böhm, Eva, Produkten-Händlerin.
Nöth, A., Schneidermstr.
Mauter, Marg., Zugeher.
Hemmert, Ignaz, Taglöh.
Lunz, Anna, Blumenhdlr.
Albert, J., Schneiderm.
Geßner, M., Schuhmm.
Schütz, J., Apothekenarb.
Neumayer, Soph., Witwe.
Kirchner, K., Inv.-Rent.
Rottmann, M., Schiffer.
Rudolph, B., Putzfrau.
Treutlein, M., Sackflicker.
Mark, B., städt. Wegm.
Fuchs, Nik., Gärtner.

Riemenschneider-Straße[1]).

(VI. [Rennweg-] Bezirk. Beginnt an der Sandergacisstr. u. führt ostwärts gegen die Bahnlinie.)

G 5.

[1]) Nach dem berühmten Bildhauer Tillmann Riemenschneider, der in Würzburg von 1483—1531 wirkte.

1 *Joseph, H., i. F. Gebr. Joseph, Weingroßhandl.
Dreßler, F., Medizinalratswitwe.
3 Wegstein, Bab., Priv.
*Champagnerfabrik Marienkeller.
Mannheimer, Ida, Wtw.
Lang, F. J., k. Kommerzienrat und Handelsrichter, Champagnerfabrikant, Hoflieferant.
4 *Dampfmolkerei Würzburg, e. G. m. b. H.
*Pachmayr, A., Restaur. z. Café Göbelslehen.
Schwinghammer, Xaver, Molkereigehilfe.
5 Nagengast, Anna, Priv.
Eichner, Georg, Lehrer.
Saiber, Joh., Kaufmann.
Sauer, Karl, k. Landgerichtsrat.
Staudner, Ludw., Intendanturs.-Sekretär.
Haubenreich, Lenchen, Adjunktenwitwe.
7 Remle, Joh., Privatier.
Streitberger, A., Postinsp.
Neu, M., Stadtbaumstrw.
Köhler, Christ., Lehrer.
9 (Kratz & Cie.)
Sollmann, H., Kolonialwarenhändler.
Reichert, Ed., Kaufmann.
Pachmayr, Ant., Cafetier.
Friedel, K., Justizratsw.
Kraus, A., Apothekersw.
Oehrlein, Wilh., Kaufm.
Nigst, R., k. Hauptmann.
Leipold, Ph., Volksschull.
Koob, Kasp., Lehrer a. d. Stadtschule.
Dieminger, Lud., k. Bankbeamter.
Schmid, Georg, Bezirkstierarzt u. Zuchtinspektor.
Markert, Leonh., Kutscher.
Schöffler, Luise, Näherin.

Rimparer-Straße.

(III. [Grombühl-] Bezirk. Läuft vom westlichen Ende der Grombühlstraße gegen Norden.)

G 1.

1/2 (Eisenbahnarb.)
K. Staatsbahningenieur Würzburg II. (Bureau).
Zeis, W., k. Direktionsass.
Fleischer, Steph., Kassend.
1/3 (Eisenbahnarb.)
Hofmann, J., Stationsd.
Schumann, M., Oberstationsmeister.
Aulbach, Franz, Vorarb.
Kreß, Gg., Werkführer.
Behringer, S., Stationsd.
Schäfer, Frz., Stationsd.
Oswald, M., Werkführer.
Spiegel, Georg, Oberwagenmeister.
Graf, L., Stationsdiener.
1/4 (Eisenbahnarb.)
Bolz, Val., Hilfsbremser.
Elzinger, V., Stationsgeh.
Thorwarth, A., Stationsd.
Reichert, Jak., Stationsd.
Fehrer, Greg., Stationsd.
2 (Schacht, Gg., Baum.)
Stern, J. G., Bahnschloss.
Leppig, Adam, Bahnarb.
Hüfner, J., Bahnadjunkt.
Graser, J., p. Briefstrgr.
Gerlich, F., Bahnexped.
Goldbach, F., Zugführer.
Faust, Gg., Werkmeister.
Ittensohn, J., Wagenwgh.
2 1/2 (Schacht, G., Baum.)
Butz, Lorenz, Schmied.
Janker, A., Wagenwärt.
Böhner, J. J., Bahnexp.
Stegherr, Fr., Oberexped.
Wittstatt, W., Kassierin.
Selzam, G., Bahnschaffn.
Ernst, L., k. Kanzl.-Sekret.
Ernst, A., Telephonistin.
Schenk, H., Wagenwärtg.
Geiger, A., Briefträger.
4 Berg, G., Kaufmann.
Bach, Joh., Bahnschmied.
Albrecht, Frz., Büttner.
Gauweiler, J., Wagenm.
Schnarr, Gg., Postkond.
Geißlinger, Joh., Heizer.
Schneider, J., Maschinenhausgehilfe.
Grebner, Frdr., Hausd.
Betzel, Kunig., Wäscher.
6 Dorsch, Joh., Restaur. z. Gambrinus.
Koob, Elise, Oekon.-Wtw.
Gräf, Jos., Lokomotivf.
Lutzner, F., Wagenwgeh.
8 Rath, Gg., p. Wagenw.
Krebs, F., Maschinenhsg.
Häfner, Franz, Büttner.
Hirt, Heinr., Bahnschaffn.
Bauer, Lud., Werkführ.
Hofmann, Joh. Anton, Stationsgehilfe.
Hofmann, Philipp, Maschinenhausgehilfe.
Burger, F., Stationsgeh.
10 (Müller, Adolf, Priv.)
Untersichter, Hieronym., pens. Wagenwärter.
Mäder, J., Wagenwärtg.
Schmitt, J., Kofferträger.
Götz, F., Lokomotivführ.
Ott, Margareta, Wagenwärterswitwe.
Weyerich, Fr., Schaffner.
Schubert, A., Stationsdienerswitwe.
Polster, Kasp., Wagenwg.
12 (Höhn, Sophie.)
Hertlein, Josef, Fuhrm.
Helmerich, Al., Zugführ.
Amrehn, F., Wagenwärtergehilfe.
Schreck, Leo, Lokomotivh.
Kropf, Jos., Einkassierer.
Ott, Ad., Wagenwärter.
Weth, J., Wagenwärterg.
Schott, Kil., Briefträger.
Röder, Anton, Büttner.
14 Höhn, L. Hch., Restaur. z. „Himmelsschlüssel".
Höhn, S., Wechselwärt.-Witwe.
Höhn, Georg, Schlosser.
Höhn, H., Postadjunkt.
Knoblach, A., Schaffner.
Kunkel, Alois, Schlosser.
Schürger, K., Stationsd.
Strohm, Bab., Witwe.
Adler, Gg., Wagenwg.
Hock, B., Lokomotivheizer.
Kötzner, L., Lokomotivheiz.
Koch, H., Lokomotivheiz.

Ritter-Gasse[1]).

(V. [Dom-] Bezirk. Führt von der Büttnerstr. in zwei Armen nach der Goteng. bezw. Augustinerstraße.)

D 4.

[1]) Zur Erinnerung an die früher hier bestandene, dem hl. Georg gewidmete Kapelle.

1 Baltin, J., Schuhmm.
Wehner, A., Uhrm. (Lad.)
Mehling, B., Büttner.
2 Roth, Marie, Privat.
Tempel, J., Federn- u. Roßhaarreiniger.
Steinhart, M., Zugeherin.
Muth, Georg, Musiker.
Heim, Babette, Kinderwärterin.
Will, Ludw., Zementeur.
Scheller, B., Wäscherin.
Bieger, Anna, Sattlersw.
Bieger, H., Theaterm.str.
Bücher, Heinr., Brauer.
3 Seuffert, P., Schuhmm.
Ammersbach, G., Häfnermeister.
Mager, J., Steinschläger.
Dees, J., Schneidermstr.
Endres, Paul, Taglöhner.
Rübner, D., Pfründnerin.
4 Fasel, Lina, Privat.
Fasel, Marie, Privatiere.
Rehm, August, Schlosser.
Markert, Georg, Kutscher.
Tüncher, Agn., Näherin.
Reuß, Marie, Büglerin.
5 Dauch, M., Privatier.
Kallert, J., Kommissionär.
Müller, M., Steinhauer.
Brandmeier, A., Taglöhn.
Bader, Eva, Zugeherin.
Trump, Friedrich, Obst- und Krautgeschäft.
Fuchs, Andr., Schneider.
Böhm, Mich., Mälzer.
Mack, Joh., Taglöhner.
Kirchner, Mich., Schrein.
Keß, J. Mich., Büttner.
Lummel, Karl, Arbeiter.
Uttinger, J., Zugeherin.
Meyer, Marg., Witwe.
Körner, Marie, Witwe.
Albert, Seb., Schreiner.
Härth, Pet., Mechaniker.
6 Reeser, A., Lohnkutscher.
Rausch, Jos., Witwe.
Heil, Karolina, Witwe.
7 (Hirth u. **Wolpert.)**
Raab, Josef, Tapezierm.
Wehner, H., Schreinerm.
Wehner, El., Uhrmachw.
Kühltrunk, A., Wagenwärtergehilfe.
Oeser, Wilh., Schneider.
Schuld, Joh., Schreiner.
Scarton, Joh., Schriftsetz.
8 Hübner, K., Schreinermeister.
Hübner, M., Buchdrucker.
Hauck, F., Schuhmmstr. (Werkstatt.)
Kohler, Fr., Flaschenhdl.
Müller, Joh., Taglöhner.
Steinhart, Fritz, Schuhm.

5) „Zum Storch".

Seifert, Ludwig, Kutscher.
Straub, Mar., Zugeherin.
Mohr, Eva, Zugeherin.
10 Reusch, A., Schneidermeister.
Heid, Emilie, Witwe.
Trabert, Josef, Hausdien.
Finger, Jos., Taglöhner.
12 Müsch, Aug., Verkäuferin.
Müsch, K., Möbelhändler.
Müsch, Marg., Witwe.
Streng, Amalie, Witwe.

Rosen-Gasse.

(VII. [Peter-] Bezirk. Verbindet die Kaserngasse mit der Sanderstr.)

D E 5.

1 Schäfer, J., Schlosserm.
Schütz, Gg., Tapezierm.
*Böll, H., Weinagent.
Hofbauer, K., städt. Arb.
Wahler, Adam, Privat.
Pfautsch, Ursula, Fuhrmannswitwe.
Weit, Frz., Maschinenhsg.
2 (Hufnagel, Johann.)
Körner, M. J., Dienstm.
Elbert, Marg., Zugeherin.
Bruckner, E., Schuhmm.
Brückner, Franz, Glaser.
3 Hamann, L., Schreinermeister.
Kremmel, E., Näherin.
Heß, Friedr., Maschinist.
Zink, Jos., Hilfskirchner.
Jäd, Tobias, Metzger.
Heinlein, Franz, Kaufm.
Weißenberger, Michael, Schriftsetzer.
4 Gressert, P., Privatier.
Kurzmann, S., Privatlehrer.
Muckelbauer, M., Postbotenwitwe.
Muckelbauer, Max, Arb.
Muckelbauer, Hrch., Arb.
Markert, B., Privatiere.
Held, Joh., Tünchermstr.
Bodesohn, K., Vereinsd.
Heckel, Konr., Kaminkehr.-Geschäftsführer.
Rösch, P., Militärpension.
Selmann, Joh., Postbote.
Braun, Joh., Schuhm.
Pöll, Adam, Schneiderm.
Kraft, Karl, Einkassierer.
4½ (Wünsch, F., Privat.)
Seelig, Magd., Witwe, Rest. z. Rosenstrauch.
Knacker, H., Schriftsetzer.
Müller, Babette, Witwe.
Rötting, Elise, Witwe.
Spindler, Marie, Witwe.
4⅓ *Scheller, Eduard, Schlossermeister.
Deppisch, A., Schreinermeister (Werkstätte).
Stecher, Val., Büttner.
Schweizer, J., Schneidermeister.
Rauch, M., Privatiere.
Rauch, Anna, Obst-, Gemüse- u. Blumenhdlerin.
Burger, K., Schuhmmstr.
Schöning, M., Feldw.-W.
Metzler & Lippert, Eisenwarenhandlung (Lager).
4¼ (Wünsch, F., Privat.)
Günther, Barb., Witwe.
Spindler, J., Schreiner.
Hirt, B., Flaschenhändlw.
Reitz, Franz., Witwe.
Preißendörfer, Valentin, Schneidermeister.
5 Hufnagel, J., Privat.
Hufnagel, Joh. Leonh., Speditionsgeschäftsinh.
6 *Schenk, Jos., Wachswarenfabrik.
7 Stapf, Ph., Produkten- u. Flaschenbierhändler.
Stapf, L., Elektrotechn.
Dusel, Joh., Mälzer.
Popp, Anna, Wäscherin.
Oettinger, Val., Schneidermeister.
Maurer, Ferd., Tapezier.
8 (Schmitt, K. Chr., Kfm.)
Then, Kath., Assessorswtw.
*Kießling, Jos., Konditor.
Schneider, Eva, Witwe.
Fries, M., Schriftsetz.-W.
Baumann, Lukas, städt. Vorarbeiter.
Lippert, R., Schneiderin.
Spannheimer, A., Ausl.
Scheuring, Balthasar, Schneidermeister.
9 Kraus, S., Schneiderm.
Fritze, Frdr., Privatier.
Reinhart, Ad., Taglöhner.
Müller, Elis., Wäscherin.
11 Schneider, M., Bäckermeistersw. u. Inhab. d. Weinstube z. Rosenbäck.
Fuchs, Steph., Tüncher.
Herbert, Fr. A., Kohlenf.
Gerhard, Josefa, Witwe.
Heid, Mich., Taglöhner.
13 Keinholz, Michael, Büttnermeister.
Schmitt, Elise, Haushält.
Götz, Gg., Tapeziermstr.
Joa, Georg, Buchhalter.
15 (Mittenzwey, Jos., Maler.)
Brack, Lor., Schuhmacher.
Zeilbacher, G., Schuhm.
Höhn, Joh., Taglöhner.
Kraus, Frz., Taglöhner.
Schmitt, J., Schuhmmstr.
17 Heim, Bab., Witwe.
Mandel, Gg., Hefenhdlr.
Otter, Phil., Fuhrmann.
Ringelmann, J., Schuhm.
Schmuck, K., Schneiderm.
Kernwein, M. Eva, Bügl.
Lengler, Kath., Taglöhner.
19 (Böhm, Franziska, Lohnkutschers-Wtw.)
Spitznagel, Gg., Tapezier (Werkstätte).
Erhard, Mart., Pensionist.
Bauer, Katharina, Priv.
Gerstenkorn, A., Tüncher.
Naff, Peter, Kutscher.
Held, Phil., Oberkutscher.
21 (Fiederlings Erben.)
Müller, Marg., Tagl.
Lang, Valentin Aquilin, Glasermeister.
Rößer, Barb., Strickerin.
Pfennig, Herm., Wagner.
Albicker, U., Schneider.
Hillenbrand, K., Kutscher.
Müller, Anna, Wäscherin.
Ehrenberg, A., Schriftsf.
Nußmann, Marie, Tagl.
23 Goldstein, Barbara, Schneidermeisterswtw.
Amend, Ottilie, Strickerin.
Oechsner, B., Zugeherin.
Albert, Joh., Invalide.
Weit, Gg., Straßenbahnf.
Kram, Frz., Kutscher.
Schneider, Ph., Lackierer.
Heilmann, B., städt. Arb.

21) „Zum Klinbild".

Rosenmühl-Weg.

(III. [Grombühl-] Bezirk. Weg von der Aumühle östlich zur Rosenmühle.)

L 2.

— **(Bürgerspital-Stiftung.)**
Rederer, Joh., Brennmstr.
Pfahler, Joh., Schweizer.
Lutz, Kasp., Pferdeknecht.
Hoffmann, J., Taglöhn.

Rothof-Straße.

(I. [Pleicher-] Bezirk. [Dürrbachau.] Neue Straße zwischen der Zeller Mainbrücke und der Veitshöchheimerstr. bei dem Gute Rothof.)

Zur Zeit ohne Gebäude.

Rotkreuz-Straße.

(I. [Pleicher-] Bezirk. Führt von der Veitshöchheimerstraße nordöstlich bis zur Bahnkreuzung u. Ständerbühlstraße.)

D 1 2.

5 (Eckert, Ant., Baugesch.)
Oppmann, J., Schutzm.
Kohler, V., k. Postamtsdirektor.
Adam, Fried., k. Ober-Zahlmeister.
Eckert, Anton, Architekt.
Müller, A., Assessorswtw.
Weigand, V., Privatiere.
Weigand, Marie, Priv.
Bayer, J., k. Profess. a. D.
Eberle, F., k. Oberstleutn.
Herbert, Otto, Stadtschullehrer.
7 (Eckert, Ant., Baugesch.)
Habersack, M., Apoth.-W.
Backmund, N., Oberförst.-Witwe.
Popp, Gabriel, Korpsstabs-Apotheker a. D.
Dittmeyer, Dr. Leonhard, k. Gymnasial-Professor.
9 (Eckert, Ant., Baugesch.)
Mantel, Frz. Eustach, k. Eisenbahnexpeditor.
Beffinger, K., k. Rechnungsrat.
Soenning, Dr. J., k. Oberstabs- u. Regimentsarzt im 9. Inf.-Regt.
Vollmuth, Ad., k. Direktionsrat.
Brendel, G., k. Postoberexpeditor.
Heckelmann, Friederike, Privatiere.
Stumpf, Johann, k. Postamtsdirektor.
Michel, O., k. Postoberexp.
Heßlinger, J., Hausmstr.
11 (Eckert, A., Baugesch.)
Blanc, Eugen, k. Rittmstr. b. Stab d. 2. Train-Bat.
Salbey, Dr. M., k. Stabsarzt im 9. Inf.-Regt., Spezialarzt f. Chirurg.
Kunkel, Tina, Universit.-Professorswitwe.
Gros, Frz., k. Oberamtsrichter a. D.
Kronewitter, M., Schrein.
13 (Eckert, A., Baugesch.)
Krieg, Aug., Apotheker, I. Assist. a. bot. Institut.
Ihmsen, M., Fabr.-Verw.
Roos, H., Wagenwärterg.
13½ (Eckert, Ant., Baugeschäft.)
Leimeister, A., Postoberkondukteur.
Sichart v. Sichartshofen, Friedr., Oberstleutnant u. Komm. d. 2. Train-Bat.
*Sichel, Hugo, Kaufm.
Lein, Heinr., Fabrikant.
Seuffert, Fritz, Privatier.
15 Hoffmann, A., Priv.
Schmitt, Heinr., Kaufm.
Klarmann S., Bahnadj.
Mechler, Ad., Kaufmann.
Siebenlist, H., Privatiere.
Baunach, M., Lehrer.
Metzger, Karl, Zugführer.
Bär, A., Briefträger.
Bürger, Josef, Fabrikant.
Kellermann, Marie, Priv.
16 Häußner, J., Privat.
Engelhardt, Kasp., pens. Wechselwärter.

Jäger, J., städt. Bauaufs.
Ammon, Paul, Leutnant u. Bataillonsadjutant.
Schelbert, J., Stadtkämmerei-Kassier.
Mann, Kathar., Landgerichtsbotenwitwe.
Leonhardt, Ed., Bahnbautechniker.
Remmler, K., Posterpedit.
Büchler, K., Lehrers-W.
Löffler, P., Kaufmann.
16½ *Spörner, Georg, Bäckermstr. u. Kolonialwarenhändler.
Ball, M., Schuhmacherm.
Ball, Eduard, Kaufmann.
Häfner, Jos., Ingenieur.
*Dehner, Joh., Holzhändl.
Brückner, F., pens. Wagenwärter.
Ammon, G., Bureaudienergehilfe.
Götz, Marie, Lehrersw.
Schmitt, Jos., Postadjkt.
Bausenwein, P., Maurer.
Schäder, J., Wagenwgeh.
Göb, Michael, Metzger.
Christ, N., Wagenwtrgeh.
Wirth, M., Schlosser u. Installateur.
Gabel, Ed., Schlosser.
17 Schnupp, Martin, Privatier.
Hofmann, Ed., Restaur. z. Stein.
Lutz, Joh., Univ.-Diener.
Geiger, Theodor, k. Posterpeditor I. Kl.
Englert, Eug., k. Militär-Bauregistrator.
Reinhardt, M., Buchhalt.-Witwe.
Reinhardt, Marie, Buchhalterin.
Reinhardt, J., Bahnadj.
Herbert, Jos., Briefträger.
18 Kunstmann, Adolf, k. Maschinenbauführer.
Bieber, A., Metzgerswtw.
Wagner, J., Metzgerei.
*Breunig, Peter, Holzhandlung (Comptoir).
Hoffmann, A., Kaufm.
Göbel, J., Buchdr.-Fakt.
Weigand, Jos., k. Regierungs-Accessist.
Wollenberger, Berta, Privatiere.
*Hippéli, O., Rechtsanw.
19 Mayer, A. A., Reisend.
Riedner, J. B., Tapezier.
Herrmann, M., Privat.
Herrmann, O., Schreiner.
Geiger, N., Studentend.
Ehrlich, A., p. Wagenw.
Kerber, E. J., Maschinist.
Stephan, E., Exped.-Wt.
21 Firsching, K., Restaur. z. Schenkenschloß.
Büttner, Jos., Briefträg.
Pfeuffer, K., Privatier.
Görg, Nik., juliusspit. Rentamtskontrolleur.
Röll, Joh., Briefträger.
Ankenbrand, F., Zugführ.
Hartmann, R., Eisenbahnbauzeichner.

Rotlöwen-Gasse.

(VII. [Peter-] Bezirk. Verbindet die Sanderstr. mit der Münzstr. und dem Zwinger.)
E 5.

1 (Loster, Marie, Privat.)
Schmittschmitt, Heinr., Braumeister.
Schirmer, F., Kunstmaler.
Kube, Bab., Privatiere.
Götz, L., städt. Bauführer.
Jäger, A., priv. Apothek.
Reininger, Marie, Priv.
Gerlach, Adam, Korrektor.
Gerlach, Charl., Witwe.
Eisenmann, K., Güterführerswitwe.
1½ (Loster, Marie, Priv.)
Schäfer, Val., Reisender.
Brenneis, Marie, Witwe.
Bullinger, Mich., Privat.
Harth, Nik., Hauptagent.
Barack, Eleonore, Privat.
Barack, Amalie, Privat.
Barack, Ph., Privatiere.
2 *Beer, Georg, Bierbrauereibes. (Sanderbr.)
3 Weigel, M., Schreinermeister.
Weninger, Marg., Amtsdienerswitwe.
Grimm, Ambr., Büttner.
Schad, L., Trambahnführ.
Schnepper, Gg., Schneidermeister.
Rauch, Frz., Postbureaud.
Reinhardt, M., Landrichterswitwe.
Kastner, Nikol., Häfnerm.
Michel, Barb., Wäscherin.
Werner, B., Wäscherin.
Kronberg, F., Küchenchef.
5 (Weigel, Michael.)
Beck, Ludw., Schuhmm.
Zimmer, Joh., Tüncherm.
Vonderlin, M., Malersfr.
7 Feldhahn, Emilie, Priv.
Feldhahn, J., Weingrhdl.

1) „Zum großen Löffel".
2) „Zum großen Freudenberg".

Rotscheiben-Gasse.

(V. [Dom-] Bezirk. Verbindet die Ebracherg. mit der Ketteng.)
F 4.

1 Pickel, Fr., Bäckermstr.
Barthelmes, Gg., Schuhmachermeister.

1) „Zur roten Scheibe".

Söll, Rich., Tapeziergeh.
Friedrich, K., Küfer.
Döllein, F., Schreiner.
Dettelbacher, Elisabeth, Privatiere.
Hepp, Frz., Bäcker.
Weber, Ad., Lageristl.
Wilzbach, Ph., Kohlenf.
Förster, Anna, Wäscher.
2 Sell, Karl, Drogen- u. Kolonialwarenhändler.
Vierheilig, G., Buchbindermeister u. Schreibwarenhändler.
König, M., Kellnersgatt.
3 Glos, K., Schlossermstr.
Motz, Rud., Kaufmann.
Franz, B., Ausgeher.
Kraft, A., Taglöhner.
4 Viering, G., Glaserm.
Schmitt, Karl, Dekorationsmaler.
Oestreicher, L., Vorarbeit.
Walter, B., Auslaufer.
Strohhöfer, G., Stationsgehilfe.
Haun, M., Zugeherin.
Weiler, E., Glasergeh.
Knies, Frz. X., Schuhm.
5 (Petzolt, Geschwister.)
Voitel, Babette, Schuhmachermeisterswitwe.
Ammersbach, Anna, Privatierswitwe.
Petzolt, Marie, Privat.
Vill, Ludw., Schneiderm.
Thoma, G., Privatiere.
Fickel, Marg., Wäscherin.
Schauer, Eva, Köchin.
6 König, B., Schuhmm.
Ditt, Osk., Vergolderm.
Schmitt, B., Pfründnerin.
Klinger, L., Dekorateur.
Zeder, Kresz., Stickerin.
8 Halbleib, J., Büttnerm.
Rohracker, B., Zugeherin.
Oettinger, J., Büttner.
Hofmann, F., Korkarbeit.
Keller, Adolf, Privatier.
Keller, Ad., Steindrucker.
Karl, Aug., Büglerin.
10 (Staatsärar.)
Halbig, M., Domkirchner.
Helmstetter, J., Domkirch.
Helmstetter, E., Witwe.

3) „Zur Himmelsleiter".
6) „Zum hl. Blut Christi".

Rottendorfer-Straße

(m. Erzherzog Karl-Platz).
(VI. [Rennweg-] Bezirk. Zieht vom Rennweg ostwärts über die Bahnlinie gegen Rottendorf zu.)
G—J 4.

1 Mohr, Leon, Rentier.
Walter, L., Oberzahlmstr.
Schneider, Gertr., Priv.
Schätzlein, Jos., Friseur.
1½ Dosch, M., Privatier.
Seitzer, Jos., Privatiere.
Reichert, M., Privatier.
Katzenberger, K., Posterp.
Dorn, Marg., Privatiere.
Karl, Dor., Obererped.-Witwe.
Jakob, Karoline, Privat.
Riehmann, Telegr.-Oberexpeditor.
Schäfer, B., Buchhalter.
1½ Christoph, B., Professorswitwe.
Aigner, A., Zollverwalt.
Hofmann, Ph., k. Forstmeister a. D.
Müller, F., Apothekersw.
Braun, Bab., Lehrerin.
3 Beck, Fr. K., Kaufm.
*Heinrich, J., Charcutier (Filiale).
Friede, Josef, Privatier.
Meyer, Christoph, Privat.
Ritter, M., Gymnasiallehrerswitwe.
3½ Aktiengesellschaft f. landw. Masch. (vorm. Gebr. Burbaum).
*Burbaum, L., Direktor.
*Burbaum, J., Direktor.
Baunach, Otto, Kaufm.
Liebenstein, H., k. Militärbausekretär.
Lorenz, Fr., Hausmstr.
4 Mogg, K., Apothekenbes.
*Luitpold-Apotheke.
*Silbermann, Ad., Weinhandlung.
Wassermann, Elise, Priv.
Hellmuth, Max, Wirkl. Geh. Kriegsrat.
5 *Geringer, J., Restaurateur z. Fröhlichkeit.
6 *Kratz & Cie., Baugesch. (Comptoir.)
*Kratz, H., Baumeister.
Hoepfel, J., Bahnexped.
Schiffer, Walt., Kaufm.
Hautsch, Heinr., k. Eisenb.-Obererpeditor.
Günther, B., Privatiere.
Strelein, M., Privatiere.
8 (Stengler, A., Privat.)
Schneider, Dan., Gym.-Turnlehrer a. D.
Hümmert, Dr. Joh., Bezirksarzt a. D.
Eßmann, Kath., Musikal.-Verlagshändlerswtw.
*Eßmann, Wilma, Musikalienhändlerin.
Kraus, M., Bahnschmied.
9 *Frank, O., Weinhdlr.
Frank, Aug., Prokurist.
Koch, Chr., k. Zugführer.
Rhein, Jean, Buchhalter.
Fux, Franz, Rechtspraktikant.
Höhn, P., Bahnarbeiter.

10 (Gablers Erben.)
*Buchler, Ph., k. Oberstleutn. u. Kommand. d. 11. Feld-Art.-Regt.
*Drescher, A., Kaufmann.
Bechtolsheim, Frhr. v. Herm., k. Kämmerer, Hauptmann i. Stabe d. 2. Feld-A.-R.
*Uehlein, J. M., Fouragehändler.
12 Pixis, K., Posterped.
Heilmann, W., k. Dir.-Rat.
*Then, Heinr., Fabrikant.
Elterich, O., Staatsbahnbauführer.
Rubach, Armin, Privat.
13 *Haus, Karl, Kaufm.
Haus, Georg, Privatier.
Wagenhöfer, Fr., Priv.
Schierlinger, H., Kaufm.
13½ (Bauer, Marie, Privatierswitwe.)
Rützel, Aler., Produkthdlr.
Gretsch, Rudolf, Leutnant i. k. 11. Feld-Art.-Reg.
Zwerger, Dr. phil. M., k. Gymn.-Professor.
Zapf, Th., k. l. Staatsanw.
Stürzel, G., Stationsgeh.
Bumm, Sab., Metallschlägerswitwe.
15 Strobel, Chr., Postoberkondukteur.
Dürr, Fr., Privatiere.
Schmitt, Otto, Kaufmann.
Banner, Gg., k. Revisionsinspektor a. D.
Jetter, Rich., Kaufmann.
Schmetzer, H., Kaufm.
Dietz, Ernst, Buchbinder.
— **(Eisenbahnarb.)**
Bahnwärterposten 81.
Krapf, Alex., Bahnw.
17 Faulhaber, M., Art.-Hauptmann a. D.
Eckert, Ludw. k. Forstrat.
20 *Kabitzsch, K., Verlagsbuchhändler.
Glatz, A., Hausmeister.
23 Fritz, F., k. Oberbauführer.
Moser, A., Stationsvorstandswitwe.
25 *Tzschaschel, Otto, Buchhändler.
27 Arminenheim, (E. V.), Burschenschaft Arminia (Bundeshaus).
Waßmer, K., Hausmstr.
28 *Risch, H., Rechtsanw.
29 *Stattelmann, Rest. „zum letzten Hieb".
Ziegler, K., Telephonarb.
Anniser, Anna, Privat.
36 (Stadtgemeinde.)
Examinatorhaus.
Helferich, Kl., Examinat.

Rückert-Straße[1].

(VIII. [Sanderau-] Bezirk. Querstraße von der Huttenstraße zum Oberen Mainkai, zwischen Sonnen- und Frühlingstraße.)
E 7.

[1]) Nach dem fränk. Dichter Friedrich Rückert (geb. 1788, † 1866), der 1805—1809 hier die Universität besuchte, benannt.

5 Halbig, J., Schreinmstr.
Saueracker, Joh., Rest. z. „Maiblume".
Walter, Anton, k. Amtsgerichtssekretär.
Feineis, Eduard, Posterpeditor I. Klasse.
Feineis, M., Lehrersw.
Rosenhauer, F., Rev.-Oberauff.-Witwe.
Rosenhauer, K., Bankbeamter.
7 Ulrich, Thomas, Priv.
Schlotter, Magistr.-Offiz.
Schlotter, K., Kirchnersw.
Pfannenmüller, Gottlieb, Oberarzt.
Kunkel, Phil., Stiftungskontrolleur.
Albert, K., Kaufmann.
Schmidkontz, J., Lehrer.
Winzenhöhler, M., Regierungsbote.
8 (Witschko, J. E., Baumeister.)
Götz, M., Bankbeamter.
Frank, Gertr., Lehrerin.
Göpwald, M., Adjunkt.
Fischer, Karl, Kaufmann.
Ungerer, L., Architekt.
Fröhlich, F., Schreinerm.
9 Sommerfeld, Martha, Privatiere.
Vanselow, J., priv. Apoth.
Pfister, Gg., Weingrhdlr.
Krug, N., Oberlehrer a. D.
Puff, Adam, k. Gerichtsvollzieher.
Dessor, L., Reisender.
Heckhorn, Karl, Privatier.
Hemmerich, Max, Redakt.
10 (Witschko, J. E., Baumeister.)
Schenzler, F., Posterped.
Lorenz, Friedr., Bauführ.
*Lampert, Th., Privatier.
Petsch, Emmi, Privat.
11 Deißenberger, Joh., Monteur.
Groskopf, Th., p. Förster.
Dees, G., Stadtschullehr.
Mandel, M., Arztswe.
Mandel, E., Rechtsprakt.
Stark, Robert, k. Professs.
Hennch, H., k. Direkt.-Ass.
Schenk, Lib., Bahntechn.
Brech, Marie, Priratiere.
12 (Bauer, H., Cigarrenhändler.)
Fritz, Franz, Maurer.
*Veltung, Dr. med. Hans, prakt. Arzt u. Bahnarzt.
Michel, Dr. A., k. Reg.-Ass.
Schneider, G., Techniker.
Döllein, Hans, Schreiner.
13 Wimmer, G., privat. Apotheker.
Helfreich, Hugo, Privat.
Helfreich, Sophie, Privat.
Helfreich, Marie, Privat.
Diem, Gretchen, Rentbeamtenwitwe.
*Diem, Ludw., Weinhdlr.
Karl, Gertraud, Gutsbesitzerstochter.
Walter, V., Briefträggeh.
14 (Witschko, El., Baumeister.)
Brunhuber, A., Straßenbahnführer.
Löhlein, Gr., k. Zolloberkontrolleur.
Dames, Dr. jur. Karl, k. Landgerichtsrat.
Feuerlein-Landau, K., Hauptmann a. D.
Wurzschmitt, Frz., Archit.
Deppisch, L., Buchhalter.
Saum, H., Monteur.
Sommer, M., Versich.-Inspektor.
15 Schmachtenberger, M., Rentner.
Weißenberger, Gg., Bauf.
Hofmann, Walv., Witwe.
Bauer, Hch., Kaufmann.
16 (Witschko, J. E., Baumeister.)
Miller, A., Seminarlehrer a. D.
Faltermeier, A., Posterp.
Meinzinger, Jos., Privat.
Obenhuber, Elise, Oberlandesgerichtsratswtw.
17 Trapp, Joh., pens. Gend.-Wachtmeister.
Hezner, Aug., Kaufmann.
Hezner, Marie, Privat.
Tratz, Fritz, Postadjunkt.
Tratz, Marie, Privatiere.
Weißerth, G., Bankbeamt.
Vogel, Josef, Lehrer a. D.
Steinruck, Franz, Lehrer.
Moegen, F., Posterp. I. Kl.
Sternecker, Jos., Schutzm.
18 Schramm, F., Baum.
Schneider, Lor., Kaufm.
Stehling, J., Buchhalter.
Dames, Aug. Wilh., k. Intendanturassessor.
Friedmann, Em., Priv.
Gundersheim, Mathilde, Privatiere.
Aigner, Wilh., Ziseleur.

Rüdiger-Straße[1].

(II. [Hauger-] Bezirk.

[1]) Die beiden Straßen Rüdiger- und Wolfram-Straße wurden zur Ehrung der Brüder Wolfram und Rüdiger Teufel (Teufel) so benannt, die ihren Garten zwischen der Kapuzinerstraße u. Ludwigstr. dem Kartäuserorden zur Erbauung des Klosters Engelgarten (Kartause) gaben (Heffner II. Aufl. S. 48) und welche sich durch reichliche Schenkungen an das Bürgerspital verdient machten. (Heffner S. 70.)

Führt von der Kapuzinerstraße zur Ludwigstraße.)
F 3.

2 (Schlötter, M., Privat.)
Leonrod, Franz Freiherr von, Major u. Adj. b. Gen.-Kdo. II. A.-K.
Rosenthal, Ernst, Kaufm.
*Geys, Fritz, Malzfabr.
Flach, Leonh., Hauptm.
Schmitt, Georg, Privat.
Schmitt, H. A., Regierungs-Accessist.
Böhm, G., Wohnungsinspektor.
Baltin, Mich., Kutscher.
Schwarzer, Josef, Gießmeister und Pächter.
4 (Schlötter, J., Privat.)
De Ahna, Rosa, Privat.
Hutten, L. Frfr. v., Priv.
Hutten, E. Baronesse v., Privatiere.
Mayer, Ernst, Kaufm.
Dosch, Joh., Privatier.
Gollwitzer, W., k. Bauamtsassessor.
Krapf, Gg., Univ.-Dien.

Saal-Gasse.

(IX. [Burkard-] Bezirk. Führt vom linksseitigen Ende der alten Mainbrücke längs des Maines und biegt dann in die Burkarderstraße ein.)
D 4.

1 (Stadtgemeinde.)
Knauer, Rosa, Restaur. zum „Tivoli".
Grebner, V., Pflasterer.
Schmitt, F., Lackierergeh.
Vornberger, Anna Mar., Feinbäckerei. (Laden.)
Bischofsberger, Anna, Maschinenstrick. (Lad.)
2 Berger, Joh., Weinw.
Roth, Josef, Privatier.
Fritz, Jos., Buchbinder.
Fritz, Anna, Lehrerswtw.
2½ Tremel, Barbara, Privatierswitwe.
Ott, Anna, Witwe.
Schlötter, A., Postadjunkt.
2⅓ (Wirschings Erben.)
Rüthlein, G., Fahrradhdl.
Schaeffer, Magd., Witwe.
Lebendroth, J., Privat.
Hahn, Joh., Posterp. I. Kl.
Reichelt, Meta, Arbeitslehrerin.

4 (**Englert**, Geschwister.)
Weiler, Anna, Invalid.-Rentnerin.
Englert, Sophie, Privat.
Englert, M., Privatiere.
Noeth, G., Schlossersw.
Häusler, Anna, Kleiderm.
6 (**Fischerzunft**, Zunfthaus.)
Göß, Vikt., Fischersw.
Jaeger, Bab., Privatiere.
Göß, Andr., Fischermstr. u. Baggereibesitzer.
Brod, E., Fischermeister.
Göß, Gg., Fischermeister.
Kaffer, Joh., Metzger.
Behringer, Jos., Rentner.

2) „Zum schwarzen Saal" der der Straße den Namen gab. 6) Erbaut 1852/53.

Sander Glacis-Straße.

(Nördl. d. Sieboldstr.: VI. [Rennweg-], südl. d. Sieboldstr.: VIII. [Sanderau-] Bezirk. Zieht vom Rennweg am äußeren Rand des Ringparks bis zum Main.)

E G 4—6.

1 (**Rhein.-Westfälische Bodenbank**, A.-G., Essen a. d. Ruhr.)
Külpe, Dr. O., Univ.-Prof.
Külpe, Ott., Privatiere.
Külpe, Marie, Privat.
Stengel, Otto Frhr. v., Postamtsdirektor a. D.
Wittmann, Geschw., Rechnungsratstöchter.
1 (**Rhein.-Westfälische Bodenbank**, Essen a. d. Ruhr.)
*Bing, Oskar, Inh. des Platzschen Gartens.
3 (**Noells Erben.**)
*Noell, Kurt, Rechtspr.
*Fries August, Fabrikbes.
*Noell, Ella, Privatiere.
4 (**Leußer**, Anna, Oberlandesgerichtsratsw.)
Sengler, Th., Landger.-Ratswitwe.
Lehrnbecher, Rosa, Oberstabsarztswtw.
Haupt, Otto, Oberlandesgerichtsrat.
Medicus, Dr. Ludwig, k. Universitätsprofessor.
5 (**Leußer**, Anna, Oberlandesgerichtsratsw.)
Müller, Joh., Oberexped.
Thambusch, K., k. Rechnungsrat u. Oberzahlmeister a. D.
Rexroth, J., Intend.-Ass.
Knöllinger, Aug., Hauptmann d. Gendarm.
Hoderlein, Ant., k. Hauptmann u. Komp.-Chef.
6 (**Leußer**, Anna, Oberlandesgerichtsratsw.)
v. d. Planitz, Elly, Priv.
v. d. Planitz, A., k. Bankbeamter.
Piris, E., Oberamtsr.-W.
Schikaneder, H., Ingen.
7 **Schnoes**, F. P., Privat.
8 *(**Herbst**, Mich., sen., Mitinh. d. Fa. Herbst Söhne in Eger.
*Herbst, M. jun., Kaufm.
9 **Raab**, Eva, Privatiere.
Oehrlein, Jos., Privat.
10 **Brunner**, Josef, k. Landwirtschaftslehrer.
Rosenke, Klara, Rentiere.
Sander, Joh., k., Gymnasiallehrer.
Knaub, E., Regierungssekretärstochter.
Zahler, Frdr., k. Amtsr.
11 **Scheuk**, J., Möbelfbr.
Röhm, J. G., Leutnant.
Hecker, Math., Privatiere.
Frank, J., Privatiere.
Reubelt, El., Witwe.
Schneider, Marie, Briefträgerswitwe.
Kraus, Kath., Privatiere.
12 (**Buchner**, Anna, Kommerzienratswtw.)
Matty, Sophie, Privat.
Schleicher, Dr. Karl, k. Professor.
Röder, J., Bauführer.
13 *(**Lang**, F. J., Champ.-Fabrik Marienkeller, k. b. Hoflieferant.
Koerner, K., Hausmeister und Gärtner.
14 *(**Hirsch**, L., Rentiere.
Heßlinger, A., Hausmstr.
16 (**Weippert**, Privat.)
Erhard, Aug., Privatier.
Rhein, El., Privatiere.
Tramm, Otto, Architekt und techn. Inspektor.
Tauber, P., Postdirektwe.
Rummel, El., Doktorsw.
*Obermayer, Weingroßh.
Roßbach, Otto, Kaufm.
Simon, F., k. Regier.-Rat.
Moosmair, Dr. M., Generalarzt a. D.
Güntzer, A., Privatiere.
Blättner, Karl, Werkmstr.
17 (**Weippert**, K., Priv.)
Werner, K., Bezirkstierarztswitwe.
*Herberich, T., Kaufm.
Echsle, S., Bankbuchhalt.
Buchbauer, Hermann, k. Intendanturrat.
Baumeister, Gg., Gärtn.
Geldhauser, J., Hausm.
18 **Stoll**, Steph., Privat.
Eberhard, Anna, Privat.
Brethauer, K., k. Univ.-Forstmeister a. D.
Hoefer, B., Fabrik-Insp.-Witwe.
Füger, Jos., k. Gymnasialprofessor.
Limberger, Seb., k. Ober-Landesgerichtsrat.
Wiegand, M., Rentb.-W.
Vogel, P., k. Verw. i. Geometerdienst.
19 (**Langlotz**, Joh. Balth.)
Escher, E., Steinmetzmstr.
Heffernan, M., Gutsbesitzerin.
Conradi, Anna, Reg.-Bauratswitwe.
*Weller, L., Chefredakt.
20 **Langlotz**, J. B., Priv. u. Magistratsrat.
Dehler, Anna, Privatiere.
Langlotz, Phil., Kaufm.
21 (**Heßs Erben.**)
Mann, Ida, Hofratstocht.
Mann, L., Hofratstochter.
Zoller, Marg., Zugeherin.
22 *(**Proestler**, M., Kolonialw.- u. Weinhdlg.
23 **Vogel**, O., priv. Chem.
Scheller, Edm., Lehrer.
24 **Behrens**, Kunigunde, Privatiere.
Schlereth, Gretchen, Priv.
Schlereth, Elise, Privat.
24½ (**Albert**, Fr., Priv., Annweiler.)
Schanz, Dr. phil. Mart. v., k. Univ.-Prof.
25 **Kirschner**, K., priv. Apotheker.
Frauenholz, Jos., k. Bauamtmann.
Schreiber, J., Oberamtmannswitwe.
Lurburg, L. Gräfin v., Exz., Reg.-Präs.-Wtw.
Kößler, Karl Felix, k. Landgerichts-Rat.
Dotzel, Josef, Privatier.
Plochmann, E., Kaufm.
Klein, E., Reallehrersw.
Herrmann, Anna, Privat.
26 **Zwierlein**, Josef, Apotheker.
Kreill, A., Bankbeamter.
*Reinstein, Alfr., Kaufm.
Joerdens, Betti, Großhändlerswitwe.
Pfeuffer, G., Oberamtsrichter a. D.
Ungemach, M., Lehrersw.
Ungemach, P., Lehrerin.
Reuß, M., Privatiere.
Neugebauer, B., Sekretariatsgehilfe.
Händel, Margar., Reg.-Funktionärs-Witwe.
27 *(**Adam**, Wilh., Schul-Direktor.
Adams Erziehungs- und Unterrichtsinstitut.
Heuler, Rob., Institutsl.
Breitenbach, Osk., Lehrer a. d. Würzb. Handelssch.
Zeumer, Wilh., Sekretär.
Angerer, Franz, Lehrer a. d. Würzb. Handelsschule.
Emmerich, Karl, Lehrer a. d. Würzb. Handelsschule.
Herold, A., Studienpräfekt im Institut Adam.
29 **Beck**, N., Privatier.
Hübner, H., Produktenhlr.
Schenk, Gg., Schuhmm.
Schnabel, G., Postinspekt.
Fick, Phil., Justizratsw.
Müller, M., Weinhändlr.
Braun, K., Weingroßhdl.
Pickel, Gg., Bez.-Kultur-Ingenieur.
Scherpf, Frz., Privatier.
30 (**Beck**, N., Privatier.)
Mernsinger, Kath., Wäsch.
Bieber, Josef, Privatier.
Jakob, Isidor, Kellermstr.
Harth, A., p. Bahnwärter.
Luther, A., Kaminkehrmst.
Schauer, E., p. Oberkond.
Raith, Marie, Witwe.
Schöll, M., Reggsfunkt.
Schöll, Ant., juliusspitäl. Hausverwaltungsgeb.
Einwag, G., Drechslermst.
Bauer, K., Turnlehrersw.
Kroeckel, O., Kanzleifunkt.
Alt, Joh., Taglöhner.
31 (**Seybold**, Georg.)
Körner, Mich., Schuhmm.
Landwehr, Ant., Friseur.
Schwertschlager, B., We.
Haffner, Chr., Stadtvikar.
Jungwirth, Anna, Wtw.
Heilmann, Elise, Landgerichtssekretärstochter.
Bechtolsheim, S. Frst. v., Bezirksamtmannsw.
*Aldinger, A., Oberleutn.
Schmitt, Osk., k. Hauptzollamtskontrolleur.
Zechentmayer, L., Privat.
Model, Babette, Privat.
Heilmann, F., Hausmstr.
32 **Strehler**, Chr., Priv.
Heinrich, J., Wirtschaftspächter.
Endres, Kath., Privatiere.
Reif, Joh., Wäschereibes.
Seitz, Gg., Schuhmacher.
Rausch, J., Stadtvikar.
Stephan, R., Kaufmann.
33 **Bauch**, Ottilie, Priv.
Hájek, F. J., Zuschneider.
Hájek, A., Assistent a. d. k. Kreisrealschule.
*Steinbrück, P., k. Komm.-Rat u. Direktor d. Portlandzementfb. Karlstadt.
Lehrieder, B., Friseurin.
Bechold, Jos., Schreiner.
34 *(**Reinstein**, Gebrüd., Weingroßhandlung.
*Reinstein, Mart., Weinh.
Siber, Dr. Osk., pr. Arzt.
Siber, K., Bankbeamter.
*Oestreicher, H., Fabrikant.

*Zent, J., k. Studienrat, Gymn.-Professor.
Köhler, M., städt. Aufseh.
35 *Schmid, Fr. X., Rest. des Café Karl.
Thoma, Pauline, Privat.
Thoma, Käthe, Oberpfleg. a. D.
Thoma, Rosa, Privatiere.
Heckenlauer, E., Sanitätsratswitwe.
Niedermayr, E., k. Korpsstabsveterinär.
Goldschmidt, Fi., Agent.
Schaffteck, Frz., k. Oberlandesgerichtsrat.
Bauer, J., Straßenbahnf.
36 Trentlein, A., Kaufmannswitwe.
Spruner, Rob. v., Rent.
Brenner, Dr. O., Univ.-Professor.
Döring, Frdr., Schreiner.
Langer, Bab., Privat.
37 Keßler, Ferd., Gesch.-Führer d. F. Singer Co.
Möller, M., Oberamtsrichterswitwe.
Seitz, S., Bezirksarzt-W.
Ruland, Marie, Kunstmalerin.
Herzer, B., Buchhdlrsw.
Kantschuster, L., k. Oberpostassessor.
Neckermann, Jos., Oberexpeditorswitwe.
38 Gräf, Marg., Privat.
*Lehmann, Fi., Bankier.
Frohwein, Dr. Otto, Oberstabsarzt a. D.
Fischer, J., k. Reg.-Rat u. Vorstd. d. k. Stadtrent.
Kerroth, Babette, Witwe.
Kerroth, Chr., Posterped.
Mohr, Joh., Taglöhner.
39 Mundschenk, Josef, Rentier.
Schloß, Hrch., Weinhdlr.
*Rosenthal, M., Kaufm. i. Fa. L. & M. Rosenthal.
Kaidel, K., k. Rentamtm.
Kaidel, Karl, Rechtspraktt.
Seubert, M., Reisender.
Fleischmann, K., Spengl.
Scharnagel, M., Damenschneiderin.
40 Rügemer, Johann, Bahnexpeditor.)
Schneidawind, J. B., Major a. D.
Schneidawind, Julie, Rentamtmannstochter.
Huth, O., Bankdirekter.
Ehehalt, Fridolin, Oberstabsarzt.
Schoetensack, Aug., Dr. jr., Privatdozent.
Seuffert, Lor., Wagenw.
Fellmann, Phil., Kellner.
Heer, Frida, Damenschn.
41 *Stühler, Gg., Priv.
*Wolff, Ph., Weinhändl.
*Oestreicher, A., Fabrikbes.
Stauffer, Ad., k. Reggs.- u. Kreisbaurat.
Geyer, M. Eva, Wagenbauerswitwe.
Herrmann, G., Gürtlerg.
42 (Haßlauers Erben.)
Haßlauer, Ella, Rentiere.
Haßlauer, E., Rentiere.
Schuler, H., Regier.-Rat.
Foettinger, H., Hauptm.
Reinhard, F., Rentiere.
Bitterauf, Dr. Karl, k. Gymnasiallehrer.
43 (Haßlauers Erben.)
Kleemann, Eman., Priv.
Lippert, Karl, Bankier.
Grübel, O., Rechtspraktt.
Grübel, Joh. Bal., k. Regierungsregistr. a. D.
Lenz, H., k. Hauptmann im Generalstab.
Adelmann, B., Schriftsetz.
Krug, Marg., Witwe.
44 Sedelmeier, P., Priv.
Oppenheimer, Siegfried, Weingroßhandlung.
Waelischmiller, Rentiere.
Ament, Elise, Oberstwtw.
Ament, Dr. phil. Wilh., Privatgelehrter.
Würth, N., Accisamtm.
Kempf, Forstmeisterswtw.
Maader, Jos., Schreiner.
Fratz, Anna, Regierungsbotenwitwe.
Hofmann, Gg., Obsthdlr.
Lohmann, Theodolinde, Rendantenwitwe.
45 Baumann, A., Privat.
Günther, Marie, Privat.
Schiele, Val., Privatier.
Hopp, O., k. Forstm. a. D.
Künzig, O., k. Bahnexped.
Bernhold, E., Privatier.
Schlör, Josef, Lehrer.
Grod, M., Majorsgattin.
Jakob, Karl, Gym.-Assist.
46 *Meyerstein, Magn., Weinhändler.
Müller, Adolf, Privatier.
Goldschmidt, B., Weinhd.
Fickel, Fr., Schuhmmstr.
47 Contzen, Lud. Marie, Privatiere.
Haag, K., jun., Kaufm.
Schadewitz, Gustav, kgl. Kapellmeister.
Kaufmann, Mathilde, Archivratswitwe.
Weth, Leop., Privatier.
Giesübel, J., Korrektor.
Böhm, M., Rektors-Wtw.
Eiermann, J., Bankdiät.
Möhrmann, K., Musiker.
Lang, Joh., Metzgermstr.
Lang, Theod., Postamtsg.
Roth, B., Depotarb.-We.
Drescher, J., Schreinerm.
Herkenrath, C., Rentiere.
Schroth, K. W., Maler.
48 Kreier, Joh., Rest. z. neuen Anlage.
Säger, Gg., Kellermeister.
Breunig, Kath., Privat.
Huber, Marie, Lehrerin.
Dittrich, Auguste, Schauspielerin.
Dittrich, Helene, Schausp.
Bertram, Fr., Dipl.-Ing.
Nepf, Karl, Leutnant.
Breyer, M., Privatiere.
Dichtmüller, G. P., Amtsgerichtssekretär.
Stuber, Hed., Komr.-W.
Geißner, Gg., Buchhalter.
Gerling, Karl, Buchdruck.
Neubauer, St., Tüncherm.
Haag, Karl sen., Seifenfabr. (Geschäftslokal.)
50 *Korps Rhenania (Korpshaus).
Kraus, J., Korpsdiener.

50) Erbaut 1725 von Fürstbischof Franz v. Hutten, eingelegt und versetzt 1904.

Sander Ring.

(VII. [Peter-] Bezirk. Zieht vom Justizgebäude am inneren Rand des Ringparks bis zur Ludwigsbrücke.)
D—G 4—6.

2 (Staatsärar.) *Neue Universität.
Rieser, K., Maschinen- u. Hausmeister.
Benkert, K., Univ.-Kanzl.
3 *Spengler, Glasermstr.
Scheuer, M., Apoth.-Ww.
Reck, Emil, Major z. D.
Unger, Mathilde, Geheimratswitwe.
Gummi, E., k. Senatspräsident.
Kühnle, Karl, Maschinist.
4 Schirber, Bab., Priv.
Schöppner, Jos., Privat.
Schlereth, Wilh., Kaufm. u. Generalagent.
Merkle, Dr. Seb., k. Univ.-Professor.
Treppner, Max, k. Gymnasialprofessor.
5 Fürter, Andr., Privat.
Bott, Anna, Hauptkassakontrolleurswitwe.
Bott, Betti, Damenschn.
Beck, G. H. sen., Privatier.
Schanz, Dr. G., k. Geh. Hofrat u. Univ.-Prof.
Hehn, Dr. theol. et phil. J. F., Univ.-Prof.
Daumerlang, H., Buchh.
6 Siebold, Karl von, Privatier.
Schubert, R., Dekor.-Mal.
Reißmann, K., Maschin.
Stepf, Karl, Privatier.
Stepf, F., Salzgroßhdlr.
Siebold, F. v., Bezirksarztswitwe.
Müller, Wilh., freires. k. Bez.-Amtsassessor.
7 Heil, Mich., Restaur. „zum Sanderring".
Haas, And., Mechaniker.
Arnold, Hans, Mechanik.
Hüttmann, H., Malzfabr.
Kratzer, Dr. E., Generaloberarzt a. D.
May, Ch., Gutsbes.-We.
Wilhelm, Jakob, k. Landgerichtsrat.
Dilden, A., Postoberkond.
12 Kuhn, P., Privatier.
Rügamer, Seb., Restaur. z. Lohengrin.
Küffner, M., Geschäftsf.
Langsdorf, Fanni, Priv.
Fuhrmeister, Kl., Postmw.
*Strauß, A., Subdirektor.
Sauter, Luitpold, k. wirkl. Rat u. Univ.-Rentamtm.
Staudacher, Th., Oberförsterswitwe.
Boegler, F., k. Generaloberarzt, Divisionsarzt.
Woerz, Th., Reg.-Arztsw.
Angerer, Kathinka, Oberförsterstochter.
Angerer, Joh., Oberförsterstochter.
Schön, Karl, Oberkelln.
13 *Lutz, K., Kaufmann u. Warenagentur.
Fleischmann, L., Prokur.
Mugler, Franziska, Priv.
Thoma, Simon, Privat.
Reiser, Frz., k. Oberleutn.
Ullrich, Apoll., Privatiere.
Sälzlein, Apoll., Lehrerin.
Flettner, M., Stereotyp.
14 Mohr, Hrch., Uhrmach.
Füll, Val., Buchhalter.
Huberti, K., priv. Apothek.
Lutz, Jakob, k. Fabriken- u. Gewerbe-Inspektor.
Reichlin von Meldegg, Frhr. Alois, Oberst u. Regts.-Kommandeur.
Anselm, A., Apothekerswe.
Hoffmann, A., Apothek.-Witwe.
Fuchs, Marie, Bezirksarztstochter.
Fuchs, Antonie, Bezirksarztstochter.
Harth, Hans, Kaufmann.
Panizza, Ida, Rentiere.
Daberto, F., Kunstmal.-T.
15 Mahler, Jos., Schreinermeister.
Gahr, Joh., Privatiere.
Hammer, Kasp., k. Gymnasialrektor.
Henner, Ph., k. Reg.-Rat.
*Fischer, L. Fr., Weinag.
16 Reis, J. W., Architekt.
Steinhoff, A., Privatiere.

Berlichingen, Ad. Frhr. von, Weltpriester.
Koenig, Gert., Privatiere.
Pfeiffer, Fritz, Buchhalter.
*Stahel, O., k. Hofverlags-, Univ.-Buchhändler und Hofbuchdrucker.
Hornbostel, Ernst Ritter von, Chemiker.
Meyer, H., Maschinensetz.
17 (Reis, J. W., Archit.)
Zeißner, Oskar, Privatier.
Sieger, Br., k. Reallehrer.
Raps, Mich., Kaufmann.
Schloß, M., Weinhändler.
Schloß, M., & Cie., Weingroßhandlung.
17 1/3 (Fluhrer, L., Rest.).
Lempert, K., Berichterstatt.
Leidel, Josef, Metzger.
*Weiß, A., Weingroßhdl.
Spier, Siegfried, Inh. d. Fa. Samson & Co.
Seitz, Aug., k. Amtsrichter.
Meßner, Therese, Privat.
Lindner, Josef, Privat.
*Baer, H., Cigarrenhdlr.
Sell, A., k. Forstrat.
Conradi, Emil, Privatier.
Scherer, K., Privatiere.
18 (Werner, Lina, Priv. u. **Eckhoff**, Bab., Direktr.)
Weber, Mich., Notariatsbuchhalter.
*Kordowich, H., Spedit. u. Möbeltransportgesch.
Schrüfer, A., k. Steuerinsp.
Werner, Fr., Maschinmw.
Koch, Käthchen, Oberlandesgerichtsratswitw.
19 Greb, Frz., Privat.
Keuerleber, Ch., Produkt.-Handlung.
Badmann, B., Fabrikt.
Brühl, Ph., Subdirektor.
Strehler, Bab., Privat.
Billigheimer, Josef, Möbelfabrikant.
Heun, Peter, Oberamtsrichter a. D.
Schuster, Gg., k. Reg.-Rat.
Koos, H., Posterp. I. Kl.
Hußlein, Dr. phil. Joh. Klem., k. Gymn.-Prof.
Ehrenberg, Jos., Landg.-Registrator a. D.
20 Ziegler, Dr. jur. A. G., Rentier.
Koenig, E., Agenturgesch.
Scheder, Franz, k. Oberregierungsrat.
Braun, Dr. theol. Osk., k. Univ.-Professor.
21 (Leineckers Erben.)
Harung, Seb., Hausmstr.
Bauer, L., k. Oberpostrat.
*Leinecker, J., Großkfm.
*Leinecker, A., Großkfm.
Leinecker, Hugo, Rittmeister a. D.
Leinecker, R., Major im k. b. 8. Feld-Art.-Reg.
Hoffmann, D., Bauoberkontrolleur.
22* Weber, Joh. Eug., k. Kom.-Rat u. Baumstr.
*Bayer. Baugewerks-Berufsgenossensch. (Bur.).
*Adami, A., Privatier.
Perathoner, N. J., Priv. u. Magistratsrat.
Seißiger, M., Bezirksarztswitwe.
Schneider, Kilian, Priv.
Schmitt, Anna, Posterpeditorswitwe.
23 (Link, L., Schreinerm.)
Metzner, Betti, Hausmeisterin.
Endres, K., Arztswitwe.
Endres, Frz., Kaufmann.
Reich, S., Weingroßhdlr.
Röder, E., Bezirksarztsw.
Fichtner, A., Ingenieur.
Reindl, H. von, k. Regierungsdirektorswitwe.
Kirchner, Rich., Bankier und Magistratsrat.
Kömpel, Rosa, Lehrerin.
Kömpel, Lina, Lehrerin.
Dauthendy, M., Schriftsteller.
Röschert, Juliana, Wtw.
24 (Preus, Geschwister.)
Preus, Lenchen, Damenschneiderin.
Vocke, E., Generalarztsw.
Scheiner, Fr., Privatm.
Schwappach, M., k. Forstamtsassistent.
Gutmann, L., Weinhdlg.
Steger, J., k. Regier.-Rat.
Troßbach, K., Maschinenbauführer.
Zeißner, Konr., Privatier.
Denner, Gg., Prokurist.

Sander-Straße.

(VII. [Peter-] Bezirk. Führt vom Johanniterplatz südwärts bis zur Virchowstr.)
E 5 6.

1 (Stürmer, G., Metzgermeister.)
Naß, Magd., Wagenwärterstochter.
May, Marg., Privatiere.
2 (Stadtgemeinde.)
Neubau.
2 a (Stadtgemeinde.)
*Wien, D. van, & Mayer, Tuchgroßhdlg., k. gr. Hofl. (Laden.)
Blumenthal, H., Damenkonfektionsgesch.-Inh.
Baumann, S., Schuhwarenhändler.
Schühlein, Elise, Kaufmannswitwe.
Kolb, H., Kassadiener.
3 Ries, Lud., Bäckerm.
Hofmann, Chr., Friseur. (Laden.)
Adloff, Leop., Buchbind. u. Schreibmat.-H. (Laden).
Ball, H., Oberförst. a. D.
Itzel, Gg., Konditor.
Kleinschnitz, K., Postbote.
Schimmel, B., std. Arbeit.
Keßler, E., Privatiere.
Weber, Gg., st. Laternenanzünder.
Seibel, Wilh., Privatier.
Spitznagel, G., Tapezier.
Leutbecher, Sophie, Priv.
Leutbecher, Gert., Priv.
Leutbecher, Antonie, Privatiere.
4 (Stadtgemeinde.)
Göbel, K., Kolonialwhdlr.
Konsumverein f. Würzb. u. Umg. (Laden).
Schlenker, Siegm., Immobiliensensal.
Ruckdäschel, K., Tapezier u. Dekorateur.
Ruckdäschel, Ther., Schneiderin.
Kobras, S., Schutzmann.
Seubert, M., Filialleiterin.
4 a (Stadtgemeinde.)
*Wien, D. van, Kaufm.
*Wien, L. van, Kaufm.
Severin, Fritz, Herrengarderobegeschäftsinh.
Schwab, K., Mineralwasserfabrikant.
Heintz, Anna, Privat.
Schaeb, Lor., Kriminalschutzmann.
Schaeb, Magd., Ziegeleibesitzerswitwe.
5* Mayer, H., Cigarrenfabrikant.
***Mayer**, R., Cigarrenfabrikantenwitwe.
*Eisenmann, J. G. & Co., Cigarrenfabrik.
6 (Rosenthal, Hugo.)
Kraus, L., Restaurateur z. Eldorado.
Popp, G., Hausmetzger.
7* Zübert, J. B., Kolonialwaren- u. Drogenhdlg.
Greffert, Hugo, Molkereigeschäft.
Metzler & Lippert, Eisenwarenhandlg. (Lager.)
Mandel, Gg., Hefenhdl. (Geschäftslokal.)
Fernberger, Jak., Weingroßhändler.
Wertheim, M., Weinhdlr.
Zink, Dor., Privatiere.
Zeißner, Ag., Kleiderm.
Steinbach, L., Schreinermeisterswitwe.
Eismann, Lor., Hutmach.
Kernwein, M., Maschmst.
Grasser, Eva, Arbeiterin.
Beck, Karl, Büttnermstr.
Vogel, A., städt. Arbeiter.
Langer, J., Schneiderm.
Langer, H., Theatermusik.
8* Wolz, A., Bäckerm. u. Weinwirt z. Fiskalbäck.
Neuland, O., Privatiere.
Wirth, Agnes, Witwe.
9* Gram, Val., Tapezier u. Dekorateur, Möbelmagazinsbesitzer.
*Metzler & Lippert, Eisenwarenhandlung. (Lad.)
Lutzky, J., Schneidermstr.
Koch, El., Sprachlehrerin.
Bauer, Hch., Gärtner.
Greier, A., Pensionistin.
Bedel, Gg., Schuhmm.
Wagner, A., Auslaufer.
Schwarz, Gr., Näherin.
Freund, Apollonia, Wtw.
Brell, Andreas, Privat.
10* Schmitt, Carl Chr., Holz- u. Kohlenhandl.
Scheuerecker, Franz, Kolonialwarenhändler.
Fuchs, L., Seifenh. (Lad.).
Rauch, Anna, Obst- und Gemüsehändlerin.
*Kießling, J., Konditorei u. Café.
Mayer, Hans, Weinhdlr. (Kellerei u. Compt.)
*Schmitt, E. Jos., Kaufm.
Cohn, Jak., Kaufmann.
Sonn, Jak., Lehrer a. D.
Hartmann, Chr., Zahntechniker.
Hartmann, K., Dentistin.
Konrad, M., Schreiner.
11 Röll, Mich., Mode- u. Manufakturwarenhdlg. (Laden.)
Günther, A., Weingutsbesitzerin.
12 Karmelitenkloster (Reurerkloster) m. Kirche.
Weilnböck, P. Just. M., Prior.
(Patres und Laienbrüder s. Abt. III.: Kirche.)
13 Schöner, M., Gasw. z. Elefant., Flaschenbrhdl.
*Stürmer, Georg, Charcutier (Filiale).
Seebach, G., Friz. (Lad.)
Solf, Josef, Uhrmacherm.
Meder, Joh., Schuhmm.
Meder, A., Damenschn.
Lutz, Mich., Büttnergeh.
Pfister, Mark., Büttnerg.
Grohganz, Jg., Invalide.
Stöckinger, Uri., Zugeh.
Berthel, G., Schneiderm.
Schneider, F., Zugeherin.
Reusch, J., Sortiermstr.
Ammersbach, Simon, Häfnergehilfe.
Gaßner, Anton, Lackierer.

9) „Die ehemalige Redoute".
10) „Hof Reinhardsbrunn".
11) „Der Ostheimer Kartäuser Hof".
12) Ehemaliges Frauenkloster zur hl. Magdalena.

Dodel, F., Büttnergeh.
Mehling, M., Zugeherin.
14 Husmann, Bernh., Landesproduktenhändl.
Konrad, Jos., Bäcker.
Schmitt, M., Kleidermach.
15 Kleinschroth, Johann, Metzgermeister.
Buhlheller, Ignaz, Leutnant a. D.
Kohnmünch, H., Kellner.
Krimmel, And., juliusspl. Hausverwaltgsfunkt.
Krimmel, D., Buchhalter.
16 Kömm, L., Metzgermeister.
Wirth, Ant., Friseur.
Schneider, F., Schneidermeister.
Stark, P., Postkondukt.
Luther, Hch., Mühlarzt.
Eisenmann, B., Schneidr.
Bolckart, G., Zinngießer.
17* Ziegler, G., Metzgrm.
18 Schlereth, B., Bäckermeister und Weinwirt.
Wirth, Ant., Fris. (Lad.)
Blank, Tob., Mag.-Sekr.
Scharrer, B., Privatiere.
Heinrich, G., Dentist.
Alter, A. M., Privatiere.
Graf, Anna, Privatiere.
Herwig, K., Versicherungsbeamter.
19 Sohn & Breunig, Kolonialwarenhandlg.
Breunig, Joh., Kaufm.
Troll, B., Mechanikersw.
Tempel, Aug., Schuhm.
Wurmthaler, A., Schneidermeister.
Derleth, Ottilie, Näherin.
Geis, K., Schreinermstr.
Oppmann, T., Zugeherin.
20 (Staatsärar.)
*K. Straßen- und Flußbauamt.
*K. Landbauamt.
Strasser, Franz, k. Bauamtmann.
21 Karl, Magd., Bäckerei und Weinwirtschaft.
Karl, Gert., Privatiere.
Karl, Franz, Kaufmann.
Schmitt, M., Maurer.
Schneider, M., Wäscherin.
23 Herzog, P., Tanzlehr.
Rüth, M., Cigarrenhdlg. (Laden).
Rüger, J., Schuhwhdlr.
Linz, Ida, Handelsmannstochter.
Engel, Georg, Maler.
Zang, Jos., Schutzmann.
Röder, F., Tünchermstr. (Werkst.)
Dietz, W., Büttnermstr.
Ott, Christ., Fuhrmann.

23) Zum „Mohren".

25 Eisenmann, Marg., Gastwirt z. bayer. Hof.
27 (Eisenmann, Marg.)
Poschet, Joh. F., Restaur. z. Karmeliten.
Roß, Gg., Metzgermstr.
Endres, F., Büttnermstr
Fuchs, E., Handelsunterrichtsdirektor.
I. Würzburger Privat-Handelslehr-Unterricht, vorm. Puda-Holzberger.
Joestlein, L., Privatlehr.
*Gendarmeriebrigade, k. Gend.-Komp. v. Unterfr.
Wiehl, Ant. Seb., Kommissionsgeschäft.
Fell, Frz., Kassendiener.
Pappenberger, W., Wtw. u. Hebamme.
Kaiser, J., Gendarmerie-Stationskommandant.
Hagel, Gg., pens. Gendarmerie-Sergeant.
Fritz, J., Gend.-Wachtm.
Keß, W., Gend.-Sergeant.
Mattern, Fried., Gend.
Brand, Frdr., Gendarm.
Greß, Johann, Gendarm.
Keß, W., Gendarm.
Keller, Georg, Gendarm.
Galm, Val., Gendarm.
Eichelbauer, Ph., Gend.
Krätzler, K., Gendarm.
Haberstumpf, Hch., Gend.
29 Roth, Elise, Apothekerswitwe.
Hübsch, Emma, Privat.
Hübsch, Mathilde, Privat.
Mohr, Ther., Privatiere.
Klemmert, Dr. A., Rechtsanwalt.
Klemmert, Martha, Priv.
Knauth, Dr. Hch., k. Stabs- u. Bataillonsarzt.
Knauth, Th., Lehrersw.
30 (Stadtgemeinde.)
Laubender, Fr., Polizeiwachtmeister.
Deppisch, Gg., Schutzm.
31 *Münch, H. George, Kolonialwarengroßhdlg.
Rummel, Dr. Georg, Realschulassistent.
33 (Losters Kinder.)
Reiß, Fr., Schuhmmstr.
Gerstner, Elis., Tee- u. Kaffeehandlung.
Gerstner, Anna, Oberförsterstochter.
Loster, Marie, Privat.
Stahl, Franz, Schreiner.
Gehring, A., Lehrersw.
*Goldner, F., Spenglerm.
Mitländer, Elise, Witwe.
35 Hermanns', Franz, Apotheker.

25) „Zum breiten Hut".
29) Zur „Seufertsgruben."
35) „Zum roten Löwen".

*Bavaria-Drogerie, Medizinal-Drogengeschäft.
*Steinheim & Jahreiß, Früchtengroßhandlung.
Welsch, Mar., Privatiere.
Welsch, Mrg., Privatiere.
Welsch, J., Privatiere.
37 Bauer, Mathilde, Oberamtsrichters-Wtw.
Schleglmünig, A., Bildh.
Mantel, E., Oberförsterst.
39 (Brauhs. Schweinf.)
Käppner, Joh., Gastwirt z. Straßenbahn.
Spiesberger, Frz., Friseur (Laden).
41 (Stadtgemeinde.)
Alter Straßenbahnbetriebshof.
Neumann, F., Holz- u. Kohlenhandlg. (Lager.)
*Fritz, W., Installationsgeschäft (Lager).
*Schmitt, J. Chr., landw. Maschin. u. Düngemitt. (Lager u. Comptoir).

Scanzoni-Straße[1]).

(I. [Pleicher-] Bezirk. Verbindet die Ziegelaustr. mit der Veitshöchheimerstr.)

C D 1.

[1]) Benannt nach dem berühmten Gynäkologen Univ.-Prof. Geh.-Rat Scanzoni v. Lichtenfels.

8 *Schenk, K., Weinhdlr.
*Schenk, C. jun., Weinkell.
Müller, J., Postoberkond.
Hartmann, Marie, Priv.
Held, Ernst, k. Major u. Abteilungskommand.
Lehrer, Hans, Lokomotivf.
Schiedermair, E., Oberleutnantswitwe.
Schelbert, J., Reg.-Baumeister.
Heimberger, J., k. Hauptmann a. D.
10 (Eckert, J., Prodhdlr.)
*Götz, E., Produkthdlg.
Klumpf, Therese, Privat.
Backmund, Dr. Karl, k. Veterinär.
Steigerwald, H., Bahnobererpeditor.
Jaa, Lorenz, Expeditor.
Meyer, Konr., Ingenieur.
Ludwig, K., Kaufmann.
Hock, A., Wagenwärter.

Schalksberg-Weg.

(III. [Grombühl-] Bezirk. Am Schalksberg.)

G 1.

***Rieger**, K., k. Univ.-Prof.

Scheffel-Straße[1]).

(VI. [Rennweg-] Bezirk. Oestliche Parallelstraße zur Randersackererstraße.)

F G 7 8.

[1]) Benannt nach Josef Viktor von Scheffel, dem Dichter des Frankenlieds „Wohlauf, die Luft ꝛc."

5 (Betz, And., Baumstr.)
Veit, Burk., Privatier.
Stöhr, G., Apotheker.
Staudinger, F., Buchhdlr.
Hornung, W., Bautechn.
7 (Spengler, Georg, Glasermeister.)
*Issel, H., Versich.-Insp.
Dupré, Ther., Verw.-W.
Dupré, Ludw., Oberarzt im k. 2. Feld-Art.-Reg.
Schwaabe, E., Reg.-Forstbuchhalter.
Bocke, Ludwig, k. Bezirksamtsassessor.
Schedel, A., k. Amtsricht.
Pollich, Gg., k. Amtsricht.
Geyer, G. A., Lehrer a. D
Uebelacker, A., Lehrersw.
Rahm, K., Lehrerswitwe.
8 (Schädler, Kasp.)
Höfling, Gg., Privatier.
Rigel, Marie, Privatiere.
Rohnfelder, Joh., k. Forstmeister a. D.
Rohnfelder, Fritz, k. Forstamtsassistent.
Schubert, J. B., Lehrer.
Bayer, B., Lehrerswtw.
Bayer, Adelh., Lehrerin.
Werner, F., Majorswtwe.
Werner, Ad., Wagner.
Köber, Ph., Reggs.-Bote.

Schelling-Straße[1]).

(VIII. [Sanderau-] Bezirk. Verbindet Keesburg- und Kantstraße.)

G H 7 8.

[1]) So benannt nach dem Prof. der Philosophie Friedr. Wilh. Schelling, welcher dahier vom Jahre 1803 bis 1808 an der Universität dozierte.

Z. Zt. ohne Gebäude.

Schenk-Hof[1]).

(IV. [Neumünster-] Bezirk. Verbindung der Lang- u. Schustergasse.)

D 4.

[1]) In welchem die Domherren früher große Kellereien hatten und Wein „ausschenken" ließen.

1 Grundel, A., Häfnerm.
Böhm, Anna, Witwe.

2 *Mayer, Gg., Kaufm.
*Wolperts, G. Ph., Erben, Seiler- u. Polsterw., Maschinenbedarfsartikel u. Oele.
Söllners Wtw., Kleidermagazin (Laden).
Fuß, Ed., Korbm. (Laden).
Heer, Josef, Kaufmann.
Haas, El., Damenschneid.
Czeguhn, A., st. Kranenf.
Sitzmann, K., Schriftsetz.
3 Marold, Geschwister, Privatieren.
Halbig, Joh., Weber u. Schnittw.-Hdlr. (Laden).
Zapf, Ther., Wtw., Drechslergeschäft (Laden).
Oppmann, S., i. Firma Seyß, Schuhw.-Handl. (Laden).
Jäger, Babette, Zeugschmiedswitwe (Laden).
Rix, A., Schuhm. (Werkst.)
Borst, K., Posamentier.
Kühl, M., Südfrüchtenhandlg. (Verkaufsstand.)

Schießhaus-Straße.

(VIII. [Sanderau-] Bezirk. Beginnt am Ende der Sanderglacisstraße und läuft parallel dem Main.)

D 6.

7 Schad, M., Fuhrm.-W.
Böhm, Val., Lohnkutscher.
Schnellenberger, Georg, Kunstbildh. (Atelier).
Deppisch, A., Schreinerm.
Schad, N., Fuhrwerksb.
9 (Turngemeinde, e. V.)
Binder, A., Kistenhdlr.
Binder, Bab., Wäscherei.
Beck, St., Vereinsdiener.
11 Werthmann, L., Rest. zum Paradiesgarten.
Wappes, R., Lokomotivh.
Meister, Josef, Taglöhner.
13 Wohlleben, Georg, Schreiner.
*Wohlleben, A., Wasch- und Trockenanstaltsbesitzerin.
Steidle, Karl, Werkführer.
Paul, Marie, Lohnkutsch.-Besitzerin.
Ruland, Ph., Landschaftsgärtner.
15 (Wirth, Joh., Schulbankfabr.)
Braun, A., Baggereibesitz.
Breunig, Stephan, Postexpeditor I. Kl.
Müller, Franz Andreas, Volksschullehrer.
Fröhlich, Karl Th., Notariatsbuchhalter.
17 *Wirth, Kunstschreinerm. u. Schulbankfabr.
Jöstlein, Wilh., Privat.
Nenninger, B., k. Univ.-Verwaltungs-Sekretär.
Beck, Wilhelm, k. Reg.-Forstsekretär.
Weißenseel, Joh. Ferd., bürgersp. Rentamtmann.
Lermann, H., Stadtschull.
Hein, Georg, Arbeiter.
19 Schramm, Elisabeth, Büttnermeisterswitwe.
Trost, J., Straßenbahnf.
Schwert, Jos., Arbeiter.
19a *Langenberger, K., Maler, Lackierer u. Tünchermeister.
Langenberger, J., Mal., Lackierer u. Tünchermstr.
Fischer, Jos., Privatiere.
Buchner, Fr., Dr. phil.
19½ Pixis, P., Prof.-We.
Oschmann, Karl, Gartenarchitekt.
*Reinfurt, Eug., Kfm., Warenagenturen.
21 *Egelhaaf, H., Holzgroßhändler.
*Egelhaaf, Jul. (Inh. H. Egelhaaf u. Frz. Karl) Holzgroßhdlg. u. Hobelw.
Schultheis, G. A., Fuhrkn.
Klerner, Gg., Kutscher.
29 (Eingang Körnerstr.) (Betz, Andr., Baumstr.)
Kains, Joh., Fuhrmann.
31 (Eingang Körnerstr.) Pfeifer, Kar., Witwe, Gärtnereibesitzerin.
Süßmann, Pet., Büttner.
35 Dicker, Dor., Witwe, Kunst- u. Handelsgärtn.
Dicker, Jos., Kunst- u. Handelsgärtner.

Schild-Hof[1]).

(VII. [Peter-] Bezirk. Zwischen der Neubau- und Stephanstr.)

E 5.

[1]) Früher „Hof zum Schild" genannt, in welchem ein Geheimrat Schild ehem. wohnte.

1 Schmitt, L., Kunsthdl.
Dorer, Oskar, Musiker.
2 Spiegel, Th., Lohnkutscherei-Besitzer.
Krönert, Bab., Modistin.
3 (Freiherrl. Groß v. Trockau'sches Fideikom.)
Hein, Karl, Eierhändler.
4 Seufert, Mich., Priv.
Sauer, Friedr., Maurer.
Hauser, Rosina, Witwe.
5 (Marienanstalt.)
Wolz, Sebast., Privatier.
Schilling, L., Schriftsetzer.
Wolf, Al., Viktualienhdl.
Ruttor, Marg., Näherin.
Späth, Max, Bahnarb.
Krampert, Kasp., Maler.
Gresser, Kath., Stickerin.
Gräb, Dorothea, Priv.
6 (Müllerklein, Barb.)
Stahl, J., Zitherlehrer.
Röhrer, Joh., Invalide.
Schmitt, Jos., Schriftsetz.
Vogel, Fr., Redakteur.
Leußer, Barb, Privatiere.
Leußer, Helene, Privat.
Schäfer, Gg., Lackierer.
Härtlein, Bab., Witwe.
Herzing, Jos., Monteur.
Vogt, Mich., Schreiner.
Vogt, G., städt. Magazin.
Dörfner, Barbara, Priv.
Wieland, Joh., Erdarbeit.
Vogel, Bab., Einlegerin.

Schiller-Straße.

(VIII. [Sanderau-] Bezirk. Zieht von der Sanderglacisstr. aufwärts zur Friedenstr.)

F 6.

2 (Siegler, G., Fabrikt.)
Fehrer, M., Kolonialwaren- u. Spezereihdl.
Fehrer, Mich., Reisender.
*Hecht, K., Weingroßhdlr.
Kissinger, Sophie, Privat.
Lehmann, F., Privatiere.
Andreae, K., k. Kanzleirat.
Röder, Frz., Tünchermstr.
Renner, Betti, Oberamtsrichterswitwe.
Henn, Rosa, Kleidermach.
Franz, J., Buchhdlgsdien.
Franz, Ludw., Ingenieur.
3 Raßdörfer, Paul, Priv.
Emmert, Sophie, k. Bezirksamtsassessorswtwe.
Leußer, Ph., Rentiere.
Reis, Adolf, Stationsgeh.
4 *Gundersheimer, S., Weingrzh. u. Weinbgbes.
Brater, K., k. Gym.-Prof.
Mang, M., Apothek.-We.
Schellenberger, Marie, Postbureaudienerswe.
5 Weinkämmerer, Amt., k. juliussp. Rentamtm.
Mollinari, F., Maurer.
Palm, Jul., Weinhändl.
Müller, J., k. Reg.-Rech.-Kommissär.
George, Bab., Pensionist.
Beck, Doroth., Zugeherin.
6 Schwab, J., Privat.
Deng, Dr. J., Assist.-Arzt.
Deßloch, Fr., Leutnant.
7 Klier, Henr., Exp.-We.
Hüttner, K., Sekr.-Assist.
Jäger, L., Privatiere.
Gundersheimer, Abrah., Holzhändler.
Stenger, Anna, Rechtsanwaltswitwe.
Greving, B., Doktorswe.
Wemmer, Konr., k. Eisenbahnexpeditor.
Wemmer, Marie, Witwe.
8 Dietrich, B., Schreinermeisterswitwe.
Gmelch, Gg., Schriftsetzer.
Schmidt, M., Weinhdlr.
Schmidt, Wolf, Sohn, Wein-, Spirituosen- u. Cigarrenhandlung.
Wolf, A., Witwe.
Körber, Dr. Michael, k. Medizinalrat, Bezirks- und Bahn-Arzt.
Feldt, Rudolf, Faktor.
9 Heilmayer, p. Apothek.
Czornack, P., Glaser.
Geldner, Anna, Witwe.
Omeis, Dr. Th., Direktor d. Kreisversuchsstation.
Baum, Ther., Privatiere.
Pfeuffer, B., Wtw., Teilh. d. F. H. Pfeuffer, Weinhd.
David, G., Weinhändler, Teilh. d. F. H. Pfeuffer, Weinhandlung.
Euler, W., Schneiderm.
10 (Wolf, F., Tüncherm.)
Bauer, Peter, Hausdien.
Frauenholz, K., Leutnant.
Wallenstätter, M., Witwe.
Wallenstätter, F., Kaufm.
Deppisch, G., Schreinerm.
Neugebauer, P., p. Kreisarchivdiener.
11 *Schwab, K., Weingroßhändler.
Biedermann, J., Werkm.
*Schwab, Karl, & Cie., Weingroßhandlung.
Senn, O., Reg.-Assessor.
Langenmayr, H., Gen.-Major z. D.
12 Weisensee, G., Lehrerobmann und Lehrer der Stenographie.
Wiesner, D., Lehrerswe.
Reith, Ad., Bankprokurist.
Hayn, Alfred, Lehrer.
Müller, J., Schuhmmstr.
Plappert, A., Bankbeamt.
*Rothstein, Heinr., Weingroßhändler.
Bodenstein, B., Reg.-Rev.
Blaum, Gg., Schreiner.
13 *Müller, K. Th., Weingroßhandl. u. Hoflief.
Schott, M., Seifensieder.
*Müller, E. O., techn. Bur. f. maschin. Anlagen.
*Willstädt, Otto, Kaufm.
Wohlfarth, Ph., Rentier.
15 Will, A., Privatier.
Fellmann, M., jun., Kolonialwarenhandlung.
Fellmann, J., Privatier.
Keller, E., Forstwartsw.
Fleischer, Kunig., Kleidermacherin.
Hy, Marguerite, franz. Sprachlehrerin.
Caprez, K., Lehrerin a. D.

Caprez, Helene, Lehrerin.
Hecker, Kunig., Privat.
Bukowsky, W., Professor.
Ach, Marg., Arztswitwe.
Müller, Nora, Arztswte.
Heß, L., Eisenbahnexped.
Hönlein, Long., k. Oberlandesgerichtsrat a. D.
Tempel, Bab., Näherin.

Schloßgasse, siehe: **Breite, Erste** und **Obere Schloß-Gasse.**

Schmalz-Markt.

(IV. [Neumünster-]Bezirk. Zwischen der Schuster- u. Blasiusg.)
E 4.

1 (Wahl, J. B. u. Magn.)
Wahl, J. B., Jh. M. Wahl, Kürschn. u. Pelzwarenh. (Laden u. Werkstatt).
Wahl, J. B., Privatier.
2 Müller, J. B., Privat.
Borst, Konrad, Kurz-, Woll- u. Weißwarengeschäft (Laden).
Schott, Ferd., Metzgermeister (Laden).
Pletz, A., Köchin.
Wolf, A., Wäscherin.
3 Bauer, Ph., Restauratr.
4 Burlein, Fr., Bäckerm.
Ramser, Marg., Damenschneiderin.
5 *Klee, M., Charcutier.
Plettner, O., Kaufmann, Kolonialwarengeschäft.
Schwarz, Käse- u. Milchh. (Laden).
Heilmann, Josef, Viktualienhändler.
6 (Freudenreich, Gebr.) Freudenreich, Joseph, Damenkonfekt., Mode-, Weiß- u. Trauerwaren.
Freudenreich, A., Kaufm.
Reuß, L., Holz- u. Kohlenh.
Freudenreich, M., Kaufm.
Freudenreich, L., Kaufm.
8 Antsch, J. B., Kurz-, Weiß- u. Wollwarenh.
Neumann, Sophie, Priv.
Haager, Agnes, Oberamtsrichterswitwe.
Busch, Mar., Wärterin.
10 *Stock, And., Bäckerm. und Weinwirt, Konditorei u. Café.
Adler, Eva, Bäckermstrw.
Boßhardt, K., Geschäftsf.
12 Schum, Joh. Eugen, Privatier.
*Schum, J. E., Eisenwaren-, Werkzeug-, Haus- u. Küchengerätehandlung.
Schum, R., Kaufmann.
Schum, H., Kaufmann, Teilh. d. F. J. E. Schum.
Biermann, G., Kaufm., Teilh. d. F. J. E. Schum.
Kuhn, Anna, Witwe.
Petschmann, Fr., Bahnkondukteur.
Berlitz School, Sprachlehrinstit. f. Erwachsene, Uebersetzungsbureau.
Hippacher, J., Schutzm.
Martin, Eva, Weißnäher.
Wolz, Johann, Postbote.

Schönborn-Straße[1]).

(IV. [Neumünster-] Bezirk. Verbindet den Kürschnerhof und Marktplatz mit dem Dominikanerplatz.)
E 3.

[1]) Benannt nach den beiden kunstsinnigen Fürstbischöfen Grafen v. Schönborn: Johann Philipp (1719—1724), welcher den Bau der Residenz begann u. Friedrich Karl (1729—1746), welcher ihn 1744 vollendete; die Straße hieß vor ihrer Verbreiterung „Sandgasse", jedenfalls nach der Bodenformation, weil hier der Sand in Stein überging.

1 Lesch, Fr. sen., Reiseartikel- u. Lederwaren-Fabrik u. Galanteriewarenhändler (Laden).
*Lebowitsch, Egm., Inh. der Frankf. Damenmäntelfabrik (Laden).
Staudinger, Friedrich, Buch- u. Kunsthandlg.
*Klüpfel, Hans, Photogr.
Kießling, K., Privatier.
Köberlein, H., Kaufmann.
Nikles, Adolf, Kaufmann.
Roßmann, A., Kaufmann.
Herkert, W., Statmst.-Wt.
2 (Günthert, B., Bankdirektorswitwe.)
Meyer, S., Schuhl. (Lad.)
Heinemann, H., Weißw.- u. Putzgeschäft (Laden).
Stenger, Dr. K., pr. Arzt.
*Bitterauf, A., Kaufm.
Fritsche, F., k. Fahrkartenkontrolleur.
Ihlée, Geschw., Privat.
3 (Ruschkewitz, S., Kfm.)
*Rückoldt, H., Kaufmann und Handelsrichter.
Stern, B. M., Privatier.
Krebs, A., Pensionist.
Krebs, F., Modistin.
Weigand, G., Bureaud.
4 Heßdörfer, G., Kfm.
*Hauter, H. (Inh.: Raab, Alb.), Manufaktur- und Modew.-Handlg. (Lad.)
Gaßner, J., Gen.-Arztsw.
Oesterreicher, M., Uhrmachermeister.
Oesterreicher, H., Uhrm.
5 Bouffier, Jak., Priv.
Hoffmann K., Spez.-Parf.
Schlossareck, H., Drechsler, i. F. Sündermann Nflg.
*Prozeller, M., Charcut. (Laden).
*Frommholz, S., Damenkonfektionsgesch. (Inh.: Joh. Wolff. Lad.)
*Mayer, Ch., Architekt, Auskft. üb. Landhauskol. Talberg.
Pahl, O., i. F. J. Schmids Nachf., Ansichtspostkartenverlag.
Stein, Ottilie, Privatiere.
Baumann, Pia, Privat.
Schedlbauer, Margar., Privatiere.
6 *Guttmann, S., Kaufmann.
*Guttmann, S., Modewarenhandlung.
*Kaufmann, M., Kaufm.
*Wiersbitzky, O., Kaufm.
Tauer, W., k. Bahnexped.
Götz, Gg., Bandagist.
Steinhardt, F., Weingroßhändler.
Meyer, S., Schuhwhdlr.
Troll, Theodor, Hausmstr.
Häbele, Gustav, Kaufm.
7 *Stoeber, G., Fabrik chirurg. Instrum. und Bandagen, Orthopädist und Sanitätsbaf. (Inh. Karl Stoeber).
Martin, J., Schuhw.-H.
*Schwarz, M., Charc. (Laden.)
Scherr, Noah, Partiew.-Geschäft (Laden).
Schickling, Hans, Friseur.
Stoeber, Gust., Privatier.
Stoeber, Dr. H., appr. Arzt.
Stoeber, Karl, Fabrikant.
Kolb, El., Putzgeschäftsinhaberin.
Otto, J., städt. Bauaufs.
Bäuerlein, Dr., k. Hofrat u. Augenarzt.
*Cramer, B., Papierhdlr.
Kernwein, K., Schriftsetzw.
Heinemann, H., Kaufm.
Büchold, Gg., Briefträg.
Schmidt, M., Rentb.-Tochter.
8 *Korb, Anton, Kaufm., i. F. Korb & Schreiber, Mode- u. Manufakturwarenhandlung.
*Central-Hotel.
Wiener Café.

Schönlein-Straße[1]).

(I. [Pleicher-] Bezirk. Führt von der Pleicher Glacis- zur Harfenstraße.)
D E 1 2.

Lukas Schönlein, Professor der Therapie und inneren Klinik, 1793—1864.

[1]) Zur Erinnerung an den berühmten Mediziner Johann

3 Rindfleisch, Dr. E. v., k. Geh.-Rat, Univ.-Prof.
4 *Hofmeier, Dr. Max, k. Univ.-Prof. und Geh. Hofrat.
5 (Gabler, P., München.)
Christ, S., Hausmeister.
Köllner, Chr., Prokurist.
Kroner, Rob., Disponent.
*Koenig, Konst., Teilhab. d. Fa. Koenig & Bauer.
Hartling, F. A., Subdirektor.
Volk, Emma, Oberstleutnantswitwe.
Dorn, Heinrich, Prediger.
Jaeger, Mar., Studienlehrerswitwe.
Jaeger, H., Oberleutn. u. Bat.-Adjutant.
6 *Stenger, J., k. Bezirkstierarzt.
Neugebauer, Wendelin, Wagenwärtergehilfe.
Halbmair, Luise, Konditorsgattin.
Stoeber, H., kgl. Oberleutnant.
Hack, A., städt. Lehrerin.
Biffart, Philipp, Rent.
Sopp, Em., Försterswtw.
Fischer, R., Stadtschullehr.
Eger, Cäc., Witwe.
Weiß, Adolf, Küchenchef.
7 *Siedentopf, W. Universitäts-Mechaniker.
Philippi, Nikolaus, Buchdruckereibesitzer.
Hergenhan, Gottfr., Postamtsgehilfe.
Wehr, Math., Privatiere.
Göhring, Mina, Wtw.
Voelckel, M., Verw.-Wtw.
Salomon, Chr., Insp.-W.
Behr, Bab., Privatiere.
Strauß, Frz., Ingenieur.
Konrad, M., Privatiere.
Dieterich, Anna, Privat.
Fritz, Joh., Lokomotivf.
Lenk, Lud., Bankbuchh.
8 Stock, Hans, Privat.
Haeckel, F., k. Hauptm.
Roth, H., k. Hauptmann.
Poly, Dr. med. Fritz, Privatassistent.
Hopfner, M., k. Major.
Düring, Adam, Hauptm.
Aldinger, R., k. Bahnassessor.
Jeßberger, H., Briefträg.
Vaillez, Frieda, Privat.
9 (Schacht, Gg., Baum.)
Haupt, Joh., Kaufmann.
Kahn, Mayer, Privat.
*Kahn, Wilh., Kaufm. i. Fa. M. Kahn, Weinag.

6) „Zur kleinen weiten Türe".
12) „Zu den großen goldenen Knöpfen".

Seubert, St., Prokurist.
Fabian, Julius, Kaufm.
Dusolt, K., Maschinenhausgehilfe.
Fischer, J., pens. Lokomotivführer.
Knierer, Kl., Witwe.
Knierer, P., Mag.-Offiz.
Habermann, H., Eisenbahnadjunkt.
Schumm, H., Pensionist.
Mirbach, Lyd. v., Näherin.
10 *Korps Nassovia. (Korpshaus.)
Kolb, A., Korpsdiener.

Schönthal-Straße[1]).

(V. [Dom-] Bezirk. Zweigt von der Domerschulstr. an der alten Universität ab und mündet bei der Neubaukirche in die Neubaustraße.)

E 4.

[1]) Benannt nach dem Schönthaler Hof (Nr. 6).

2 (Stuber, Hed., Kom.-Rats-Witwe.)
Berberich, Kornelius, Spenglermeister (Lad.).
Lippmann, A., Fabrikant.
Lippmann, Kl., Witwe.
Lewald, Sal., Häute- u. Fellgeschäft.
Lewald, Gretch., Damenkonfektion.
Kaiser, Jos., Reisender u. Agent.
Läßner, Phil., Witwe.
Dittmar, Christine, Priv.
4 *Trabert, B., k. b. Hofl., Schuhmachermeister.
Borst, Karl, Privatier.
Alt, Heinr., Zuschneider.
Schulz, M., Lehrerswtw.
Gleser, Kath., Privatiere.
Nicolai, Fritz, Buchhalter.
Münch, J. P., Privatier.
Münch, Joh. Philipp, Anwaltsbuchhalter.
Hartmann, Marie, Wtw.
Lechner, M., Verkäuferin.
Pröstler, J., Lithograph.
Gehrig, F., Schneiderm.
6 Schramm, J., Rest. z. Schönthalerhof.
*Stubers, A., Verlag (C. Kabitzsch). (Compt.)
Buri, Fr. (Hesselbachs Nchf.), Kunststick., Paramenten- u. Fahnenfabr.
Morsheuser, M., Bezirksamtsoffiziantenwitwe.
Ak. Turnerschaft Alemannia (Kneiplokal).
Eichner, Aug., Reisender.
Keller, K., Schreinermwe.

6) Zum Schönthaler Hof.

Schottenanger[1]).

(X. [Zellerau-] Bezirk. Zwischen der Zellerstraße und der Alten Kasernstr.)

C 3.

[1]) Benannt nach dem ehem. Schottenkloster Nr. 15.

1 Wolf, Gg., Fuhrwerksbesitzer.
Schneider, M., Herren- u. Damenmd.-Maßgesch.-Inhaber.
Feser, Anna, Privatiere.
Engelbrecht, Bab., Wäsch.
Wallpe, Fr., Kasernwärt.-Witwe.
Lober, Ludwig, Militärbilderverlag.
Hutzelmann, G., Taglöhn.
2 (Neumanns Erben.)
Hofmann, J., Schneidm.
Hofmann, J., Manecüre.
Maag, Babette, Regts.-Schuhmachermeisterswtw.
Hußlein, M., Witwe.
3 Albrecht, Weinbergbes.
Albrecht, Isab., Weinwirtin z. Rebstock.
Försch, Phil., Taglöhner.
4 Härtnagel, Kath., Zeugleutnantswitwe.
Kemm, Babette, Witwe.
Holleber, Kar., Bierf.-W.
Neuß, Joh., Bierführer.
Schmitt, Josef, Kärner.
5 (Staatsärar.) Train-Stallung.
6 (Reicherts Erben.)
Reichert, A., Oekonom.
Walter, A., Privatiere.
Reiß, Adolf, Schreiner.
Pirro, L., Zeitungsträger.
7 Reichert, B., Oekon.-W.
Reichert, Mich., Oekonom.
Scheurmann, B., Hausm.
8 (Staatsärar.) *Train-Depot.
9 Koch, Bab., Produkthdl.
Schmitt, K., Bötin.
Rößer, Gg., Bademeister.
Fröhlich, J., Schuhmach.
Außenhofer, J., Büttner.
10 (Weber, Anna, Landgerichtsdirektorswitwe in München.)
Mieg, Rich., k. Oberleutn.
Mieg, E., Privatiere.
11 (Klingler, Geschwist.)
Schmäling, B., Brauer.
Eber, Hans, Dekateur.
Oppel, L., Hauptm. a. D.
Adam, Mina, Privatiere.
Aßmann, R., Schneidermeisterswitwe.
Huska, Marg., Verw.-W.
Klare, Friedr., Musiker.
13 *Stöhr, K., Weingutsbesitzer.
Fessel, Dr. F., Chemiker.
Huther, Gr., Privatiere.
Kleinlein, R., Wäscherin.
15 (Staatsärar.) *Garn.-Lazar. u. Schottenkirche.
Ullrich, E., Militärpfarr.
Burger, Phil., Laz.-Insp.
Porsch, Joh., Hausdien.
Schwemmer, J., Lazarettkoch.

Schürer-Straße.

(VI. [Rennweg-] Bezirk. Zieht links von der Schürerschen Tabakfabrik, ostwärts.)

G H 3.

7 (Dietz, J. B., Komm.-Rat).
Jakob, Josef, Kutscher.
9 (Herber, Adele, Privat.)
Beez, Matth., Kutscher.
15 (Dietz, J. B., Komm.-Rat.)
Kneippsche Naturheilanstalt. (Bademeister: Schwarzer, Josef.)
17 (Schürer, J., Tabakf.)
Hümmer, J., Metalldreh.

Schützen-Straße.

(X. [Zellerau-] Bezirk. Fortsetzung der Jägerstr. gegen die Zeller Waldspitze zu.)

A 4.

— **(Kinzinger,** J. B., Brauereibesitzer.)
Gutbrod, K., Schreinergh.

Schuster-Gasse[1]).

(IV. [Neumünster-] Bezirk. Verbindet die Domstraße mit dem Marktplatz.)

E 4.

[1]) Ehemals die Judengasse.

1 (Schuchbauer, Robert, Messerfabr.)
Rosenthal, S., Schuhhandlung (Laden).
Steeb, Max, Kaufm.
*Speiser, Fl., Plac.-Bur.
Schick, J., Straßenbahnf.
2 *Hamburger, Adolf, Herrengarderobegesch.
Ranzenberger, Andreas, Basar (Laden).
Fath, Karl, Direktor.
Alsbacher, Kar., Putzgeschäfts-Inhaberin.
3 Schuchbauer, Friedrich, Messerschmied-Geschäft (Laden).
Schuchbauer, R., Stahlwarengeschäfts-Inhab.
Schlee, Adolf, Reisend.
Weidhofer, Jos., Müller.
Schmitt, Ben., Lackierer.
4 *Schlier, Fritz, Kaufm.
*Schlier, K., Weiß-, Woll-, Schnittw.-, Betten- und Bettfedern-Hdlg., Ausstattungsgeschäft.
5 Treppner, B., Buchbnd.
*Mahler, F., chem. Wäsch. u. Färberei (Laden).
Mayer, Luise, Näherin.
Herrmann, M., Aushilfsk.
Benndorf, W., Oberkelln.
Stürmer, G., Accisnachg.
6 Rügamer, Bürstenfbkt.
7 Rüffelmacher, S., Messerschmiedmeister.
8 Riedner, Kath., Messerschmiedswitwe.
Riedner, Karl, Messerschmiedmeister.
Gerner, B., Schreiner.
Amer, Anna, Witwe.
Windheim, Marg., Wtw.
Baumann, M., Zugeh.
9 Mangold, J., Kaufm.
*Gieger, Fr., Samenhdl. (Laden.)
Gutmann, M., Modewhdlg., Inh. Karoline Alsbacher (Laden).
Dörflein, A., Bürstenfabr. (Laden.)
Schäffler, O., Privatiere.
Schott, Ferd., Metzgerm.
10 Flegler, G., Metzgerm.
Cossmanns Kaffeegeschäft (Filiale).
Matt, M., Schneiderm.
Kunzelmann, F., Bäckerg.
Deichselberger, A., Zugeh.
12 Gündert, A., Schuhmachermeister.
14 Gehring, K., Kolonial- und Spezereiwaren.
Schneider, P., Schutzm.
Zapf, Th., Drechsler u. Galanteriew.-Gesch.-J.
Gutbrod, K., Schreiner.

Schutt-Gasse.

(I. [Pleicher-] Bezirk. Verbindet die Gerberstr. mit der Pleicherschulg.)

D 3.

1 (Mattern, Sophie, Konditorswitwe.)
Sennefelder, J., Schneid.
Staudt, Lor., Hausdien.
Schebendach, J., städt. Arbeiter.
Schebendach, M., Stellenvermittlerin.
Reisweber, Margareta, Zeitungsträgerin.
Koch, Karl, Fuhrmann.
Schott, Joh., Lackierer.
Stannetter, J., Taglöhn.
Hügel, Babette, Kleiderm.

Schilderl, M., Wäscherin.
Jeßberger, Anna, Näher.
Lesch, L., fr. Schreiner.
Dillmaier, M., Zugeherin.
Hümmer, E., Zugeherin.

Schwanen-Hof [1]).

(V. [Dom-] Bezirk. Zwischen der Büttner- und Augustinerstr.)

D 4.

[1]) Vom „Hof zum Schwanen".

1 Götz, F., Schuhmm.
Hübner, Zach., Lackierer.
Spiegel, Ludw., Lackierer.
Fuchs, Veronika, Witwe.
2 Manger, A., Schutzm.
Baumann, Anna, Verkäuferin.
Sutor, Georg, Gärtner.
König, N., Schneiderm.
3 Vogt, Jos., Oekonom.
Fehrer, Jak., Pensionist.
Starz, V., Arbeiter.
Zeller, Hch., Arbeiter.
Veh, Leonh., Bahnarbeit.
Bühler, J., Arbeiter.
Dinsenbacher, J., Magazinsarbeiter.
4 (Wecke, Franz.)
Wecke, F., Schlosserm. (Werkstätte).
Ditler, M., Schneidersw.
Rügemer, Apoll., Witwe.
Janton, J., Berichterstatt.
5 Schübel, K., Därme u. Metzgereiartikel en gros.
Gerstz, Dorothea, Zugeh.
Schramm, Val., Arbeiter.
Harlander, F., Näherin.
6 Wecke, F., Schlosserm.
Fuß, Friedr., Oberkellner.
Heinrich, Adam, Lackierer.
Müller, Jos., Taglöhner.

Schweinfurter-Straße.

(Südlich der Bahn: II. [Hauger-], nördl. d. Bahn: III. [Grombühl-] Bezirk. Fortsetzung der verlängerten Semmelstraße gegen Nord-Osten zu.)

G H 2.

½ (**Hofmann**, J., Priv.)
Bezold, Dr. med. Ernst von, k. Hofrat, pr. Arzt u. Bahnarzt.
Gerst, Ed., Weinhändler.
Schömig, P., Ingenieur.
Groezinger, M., Kaufmw.
Feldhahn, Herm., Priv.
Schupp, Julia, Modegeschäftsinhaberin.
Thiemann, Marg., Modegeschäftsinhaberin.
Weißbart, V., Weinhdl.
Gerber, H., pr. Apotheker.
Gerber, St., Posterpedit. I. Klasse.
Gurdan, P., Geschäftsreisender.
⅓ ***Koch**, Karl, Kaufm.
Koch, Marie, Privatiere.
Knorr, Marg., Privatiere.
Knorr, Ed., Kaufmann.
¼ **Oberlaender**, Albert Freiherr von, Rentier.
Daeter, Wilhelm, kais. Bank-Kassierer.
Schoch, Emil, k. Major und Div.-Adjutant.
1 Bär, Ad., Privatier.
Lauk, G., Kaufmann.
Hieber, A., Oberstwitwe.
Freyburger, M., Priv.
2 *Eckert, F. M., Holzgroßhandlung.
2½ (**Eckert**, Franz Mich.)
Goldstein, Lor., Sägewerks-Platzmeister.
Großhauser, W., Posterpeditor I. Kl.
Martin, Mich., Privatier.
3 *Reichsbank. (Geschäftsräume.)
Hey, F., Bankkassendien.
*Rueff, K., k. Bankdirektor.
Müller, A., k. Bankrendt.
3½ (**Flum**, W., Papiergroßhändler.)
*Dannenberg, A., Kaufm.
Höchstädter, Ludw., Teilh. d. Fa. E. Burbaum.
Wagner, E., Privatiere.
Löwenheim, A., k. Forstrat.
3⅓ ***Flum**, Wilhelm, Papiergroßhändler.
*Flum & Lampert, Papiergroßhandlung.
Schmitt, Joh., Privatm.
Flum, Fr., Papiergroßhändler.
3¼ ***Prym**, Dr. Friedr., k. Univ.-Professor.
Gundel, M., Herrschaftsk.
4 (Brauhaus Schweinfurt, G. m. b. H.)
*Rest. Schneiderskeller.
*Hager, J., Restaurateur.
Hager, Hans, Kaufm.
5 (Buchner, A., Kommerzienratswitwe.)
*Buchner, H., Ingenieur.
Guckenberger, Johann, Kunst- u. Handelsgärtn.
Guckenberger, L., Kleidermacherin.
6 (Dietz und **Marc.)**
Kees, J., Maschinenmstr.
Hahn, Bab., Privatiere.
Lang, F., Fabrikinspektor.
Graef, M., Fabrikschrein.
Heusler, Franz, Arbeiter.
Wagner, Friedrich, Maschinengehilfe.
Veth, Johann, Heizer.
6½ (**Dietz** und **Marc.)**
Küchle, W., Handelsgärtn.
7 *Buchner, Anna, Kommerzienratswitwe.
*Buchner, F., Baugesch.
*Buchner, Fritz, Ingen.
Hauk, A., Herrsch.-Kutsch.
8 (Dietz und **Marc.)**
Braun, Chr., Monteur.
Weiß, Fr., Maschinist.
9 *Dietz, J. B., Fabrkt. und k. Kommerzienrat.
***Marc**, Elise, Witwe.
Graef, Matth., Hausmstr.
Kraus, N., Magaz.-Verw.
Stuhl, Frz., Herrschaftskutscher.
Thalheimer, Jos., Fabrikkutscher.
*Thalers, C., Söhne, Kunstwollfabrik.
10 Holzbauer, Gg., pens. Wagenwärter.
11 (Dietz und **Marc.)**
Badum, Seb., Gärtner.
— (**Buchner**, Anna.)
Buchners Kalkofen.
Ortlauf, Sim., Taglöhn.
Ziegler, K., Wagner.
Mitesser, L., Taglöhner.
13 *Schneider & Eigner, Mehl- und Landesprodukten en gros. (Compt.)
Holzhammer, G., Schloss.
Bales, Gg. P., Fuhrm.
Reiser, Mich., Fuhrm.
Rausch, Gg., Fuhrmann.
15 (Stadtgem.) Examinatorhaus. Zolleinnehm.
Reinfelder, M., Examin.
20 (Buchner, Friedrich, Baumeister.)
*Kastanienbaum, M., Rohprodukten- u. Eisenhandlung en gros.
Kastanienbaum, F., Kfm.
Kastanienbaum, M., Prk.
Karg, Josef, Wagner.
Fuß, A., Fuhrmann.
— (**Morelli**, S., Großh.) Lagerhaus.
Scheller, F., Magazinier.
32 (Rosenblatt, A.)
Schneider, H., Architekt.
Seidel, Chr., Wagenwgeh.
Kemmer, H., Ingenieur.
Stöhr, Seb., Zahntechn.
Hemmkeppler, Th., Buchh.
Späth, K., Wagenwtrgeh.
Hemm, Joh., Privatier.
34 *Friedrich, K., Baum. Restaurat. z. Greinberg.
Hartmann, Bab., Witwe.
Lindner, Gg., Wagner.
Lotz, Ad., Postbureaudien.
Neckermann, Heinrich, Kommissionär.
Böhm, Frz., Taglöhner.
Amtmann, G., Stationsg.
Oppmann, A., Fabrikarb.
Küber, Johann, Palier.
36 (Hausner, Gg., Bauunternehm. in Nürnbg.)
Scheller, M., Restaurat. z. Gifthütte.
Stöhr, Johann, Packer.
— (**Weindling**, Moritz, Großhändler.)
Stenglein, St., Hausmstr.

Sedan-Straße.

(X. [Zellerau-] Bezirk. Von der Frankfurterstraße, westlich der neuen Infant.-Kaserne, gegen den Main herabziehend.)

A 2 3.

— (**Brauhaus Würzb.**) früher Wasserhaus.
Müller, Joh., Restaur. (Kantine z. Löwen am Stein.)

Seelberg-Straße.

(VI. [Rennweg-] Bezirk. Zieht von der Annastraße östlich zur Konradstraße.)

H 4.

1 (Fritz, W., Install.)
Heil, Joh., Dienstmann.
Rehm, F., städt. Arbeit.
Seiler, Gg., Schlosser.
Wegner, R., Stadtbauass.
Riegler, K., Gärtnersw.
Rückel, Michael, Gärtner.
2 (Leipold, A., Architekt.)
*Weiller, Isaak, Privat.
Walter, K. Fr., Kaufm.
Hellingrath, Ph. v., Major im Generalstab k. 2. A.-K.
Ebermayer, M., Major u. Adjut. b. Gen.-Kdo.
Bluth, Carl, Kaufmann.
Mennig, G., Bankprok.
Ammon, Joh., Hausmstr.
3 (Leipold, A., Architekt.)
Steinbauer, K., k. Oberstl. z. D.
Mayer, Otto, Privatier.
*Noell, C., Fabrikbesitzer.
Jodl, Ferd., k. Major u. Abteilungskommand.
Martin, K., k. Leutnant u. Abt.-Adjutant.
Simon, P., Inspektorsw.
4 (Leipold, A., Architekt.)
*Wechsler, M., Weinag.
Zimpelmann, O., Major u. Abt.-Kommandeur.
Schuler, G., Privatiere.
5 (Leipold, A., Architekt.)
Haßler, Hans, Oberingen.
Haßler, Mar., Privatiere.
Lampert, Marie, Priv.
Mayer, K., Oberstleutn. u. Chef d. Gend.-Komp.
Fluthgraf, Dr. jur. Josef, k. pr. Oberbürgermst. a. D.
*Fleischmann, M., Holzgroßhändler.

Brückner, Dr. med. Art., Assistent.
Korzendorfer, Joh., Bauf.
6 *Leipold, A., Architekt.
*Strauß, S.C., Weinhdg. u. Kellerei.
Hörlein, K., Bankier.
Schoch, Alb., k. Oberstlt. u. Generalstabschef.
Kohler, Rud., k. Bezirks-Amtsassessor.
Sahlender, J., Amtsbote.
Heinlein, C., Unterzahlm.
Wolz, Ottilie, Privatiere.
Nebel, Frz., Zuschneider.
7 *Geier, W., Tüncherm.
Schaffer, L., Kaufmann.
Hörath, Hans, Postadjkt.
Schumann, W., Inspektionsbeamter.
Müller, Jos., Posterpedit.
Dittmar, Hugo, Reisend.
Müller, J., Friedhofaufs.
Fikenscher, S., Pfarrersw.
Stöhr, A., Obergärtner.
Gerner, F., Maschinenm.
8 (Gablers Erben.)
Strauß, Siegfr., Weingroßhdlg. (Compt. und Kellerei.)
*Weiß, O., Bankfiliale-direktor.
Goertz, W., Generalmajor u. Kdeur. der 4. Feldart.-Brig.
Sommerer, Bernhard, k. Direktionsassessor.
Dietl, Herm., Hauptmann und Batteriechef.
Kretschmar, Th., Kaufm.
Weindl, L., Buchdrucker.
Rößner, Gg., Kutscher.

Seinsheim-Straße[1].

(VI. [Rennweg-] Bezirk. Im Frauenland, Fortsetzung der Valentin Becker-straße zum neuen Schullehrerseminar.)

H 5 6.

1) Seinsheim, Ad. Friedr. Graf von, Bischof, errichtete im Jahre 1774 das erste Schullehrerseminar und erließ im Jahre 1775 eine neue Schulordnung.

—**Müller-Schiedmayer**, E., Hofpianofortefabrik. (Sommerwohnung u. Holzlagerplatz.)

Semmel-Straße[1].

(II. [Hauger-] Bezirk. Führt von der Theaterstraße in östl. Richtung zur Schweinfurterstr.)

F 2 3.

1) Der Name der Straße kommt angeblich von einer dort bestandenen „Seemühl", nach anderer Ansicht von Semilares, Semelare (Bäcker).

1 Gundersheim, Artur, Herrengarderobegesch.-Inh., Konfektionshaus Stadt London.
Wunderlich, Sus., Privat.
Zill, L., Kellner.
Honeck, Joh., Schaffner.
Braungart, L., Häfner.
Meiler, J., Schneiderm.
Dill, Georg, Büttnergeh.
Scheller, Gg., I. städt. Leichenwärter.
2 (Bürgerspital = Stiftung.) Bürgerspital z. hl. Geist.
*Bürgerspital-Rentamt.
Bürgerspitalmühle (Eing. Theaterstraße).
*Hünnerkopf, K., Hausm.
Grewe, M., Oberköchin.
Müller, Otto, Gärtner.
Dill, Mich., Hausdiener.
Krohe, Kath., Oberwärt.
Christ, Jos., Mühlpächter.
Hellmuth, K., bürgerspit. Weinberg-Aufseher.
Elsen, Marg., Privatiere.
Haager, Agnes, Privat.
Gleitsmann, M., Kaufmannswitwe.
Hartung, Dorothea, Priv.
Göbel, Elis., Privatiere.
Fischbrutanstalt (Eingang Theaterstraße).
3 *Benz, Wilh., Kaufm. Kolonw.-, Delikatessen-, Cigarren- u. Tabakhdlg.
Benz, Karl, Kaufmann.
Müller, F., Polizeiwchtm.
4 Plettinger, Chr., Priv.
*Plettinger, Karl, i. Fa. Chr. Plettinger, Nähmaschinengeschäftsinh.
Kipp, Apoll., Privatiere.
5 Schneider, Richard, Bäckerei u. Weinwirtsch.
Haut, Josef, Schneiderm.
Fries, Mart., Hausdien.
6 Gundersheim, Wolf, Tuch- u. Manufakturwarengeschäft.
Rehehäuser, Christ., Rest. z. Stadt Landsberg.
Fink, Bab., Privatiere.
Götz, J., Leichenbestätter.
Melber, M., Wagenwärt.
Schmöger, M., Pensionist.
Hüttner, Gen., Kleidermacherin.
Simon, E., Schneiderin.
7 Weickert, Nik., Konditor.
Weiß, Bab., Privatiere.
Kraus, Luise, Privatiere.
Hubert, Marg., Büglerin.
Plempel, Gg., Versich.-Beamter.

2) Gestiftet 1319 von Joh. von Stere (Stern).

Wiener, M., Kutscher.
Pech, Dor., Witwe.
du Bellier, R., Mechanik.
8 Pfeuffer, J., Witwe.
Rothmund, H., Schlossermeister (Werkstätte).
Niedermayer, J., Schriftf.
Ludwig, Kuni, Zugeherin.
9 Glock, Lor., Privatier.
Meißzett, Fr., Produkthdl.
Körber, Johann, Milchgeschäft (Laden).
Häfner, Kasp., Friseur u. appr. Bader.
*Glock, Josef, Häfnerm.
Reichold, K., Vergolder.
Schmitt, J., Maschinenm.
Geuder, Marg., Hebam.
Geuder, Sebast., Magistratsoffiziant.
Morandell, K. v., Ingen.
Kaufmann, H., Köchin.
Gleser, F. A., Dienstm.
Stahl, Joh., Büttner.
Zehnder, Barb., Witwe.
Steudel, A., Lokomotivführerswitwe.
Dittmann, Marg., Priv.
Herrhammer, Wagenm.
10 *Englert, P., Schmiedmeister u. Wagenbauer.
Fuchs, Ad., Wagenwärt.
Weber, L., Postoberkond.
11 *Löhmer, V., Spezialgeschäft f. Seif., Kerzen und Parfümerien.
Engelhardt, K., Privat.
Radler, Mich., Gärtner.
*Albrecht, Th., Landsch.-Gärtner.
*Albrecht, Gr., I. Plazier.-Institut.
Dürer, Anna, Zugeherin.
12 Hartlieb, A., Bäckerm.
Dittmann, K., Schuhmm.
Manger, Ant., Privatier.
Förg, Thomas, Schmied.
Rohracker, Gr., Hutm.-W.
Roth, Val., Magazinarb.
Karl, Jak., Bremser.
Ullrich, Adam, Maurer.
13 (König, Fritz.)
Kuhn, Josef, Gastwirt z. goldenen Faß.
Dumproff, J. G., Ausgeh.
Schmitt, B., Schneiderm.
Hopf, Michael, Packer.
Zorn, W., Bremser.
Müller, L., Heizer.
14 *Zollner & Rummel
Eisenhandlung.
*Rummel, H., Eisenhändl.
Ruidisch, A., Privatiere.
*Deßloch, Dr. H., pr. Arzt.
Harburger, Ad., Herrenmaßgeschäft.
Strauß, Isette, Privat.
Brönner, Gg., Oberbriefträger.
15 *Adelmann, Anna, Kommerzienratswtw.
*Bolongaro Crevenna, Gebr., Tabakfabrik.
Keller, Burk., Hausmstr.
*Gräter, W., Großhändl. in Brauerei- u. Kellereibedarfsartikel.
*Thomasius, Elise, Rentnerswitwe.
Adelmann, K., Rentier.
Geis, Gg., Fabrikarbeit.
16 (Morelli, Ferdin., u. Sid. **Kremer.)**
*Morelli, St., Drogen-, Chemikalien-, Material- u. Farbwarenhandlg.
Morelli, Ferd., Kaufm.
Schäff, Julius, Prokurist.
17 (Adelmann, Anna, Kom.-Ratswitwe.)
*Killinger, Gg., Friseur.
*Killinger, El., Hebamme.
Bausenwein, Anna, Priv.
Trillhaas, B., Agentenwe.
Trillhaas, Fr., Kfmswtw.
Steinheber, Gg., Kaufm.
Diem, M., Oberexp. a. D.
Gaechter, Marie, Hauptmannstochter.
18 (Wolffs Erben.)
Klein, A., Notarswtw.
Ruchti, Joh., Kaufmann.
*Wolff, Dr. M., prakt. Arzt u. Spezialarzt f. Hautkrankheiten.
Rupp, E., Leutnant a. D. und Intend.-Sekretär.
Rahner, X., Pensionist.
19 Brennig, J., Bäckerm.
Schellenberger, M., Köch.
Kleinert, Julie, Kleiderm.
Ebert, Ad., Schmiedgeh.
Hartmann, M., Dienstm.
Keller, Fr., Schriftsetzer.
20 *Schiele, L., Metzgermeister.
Steiner, G., Maschinenarbeiter.
Handel, B., Bademstrsw.
Handel, T., Theatermusik.
Leibold, B., Dekateur.
Leibold, Dora, Modistin.
Schirndinger, Math. von, Expeditorswitwe.
Hammer, M., Zugeherin.
Friedrich, K., Kondukt.
Mirus, Marg., Zeitungsträgerin.
Bedacht, Dor., Köchin.
Achstetter, H., Zugf. a. D.
Straus, Gg., Wagenw.
Pickel, E., Obsthändlerin.
Pickel, K., Schneiderin.
Pickel, Hans, Postgeh.
Schweiger, M., Auslauf.
21 *Ditterich, M., Gastw. z. gold. Engel.
Freidhof, V., Stationsd.
Damm, G., Schreinergeh.
Lennert, Sim., Auslaufer.
Zeller, Josef, Monteur.
Fasel, Marie, Witwe.

Gutbrod, P., Musikinstrumentenhändler.
22 Tremel, Val., Kond.
Mayer, K., Posamentier.
Joa, Josefine, Köchin.
Schlapp, B., Gasarbeit.
Hart, Joh., Kaufmann.
Stecher, Therese, Arbeitslehrerin.
Burgard, F., Goldarbeit.
Adel, G., Wohnungsbur.
Krebs, M., Wagenwärt.
Schottdorf, H., Tapezier.
23 *Martin, G. Val., Schweinemetzgermstr.
Gütling, J., Schneiderm.
Hacker, Peter, Taglöhner.
24 Gado, Joh. jr. (St. Vogts Nachf.), Möbelfabrikant.
Ort, Marg., Privatiere.
Kiesel, Gg., Auslaufer.
Heyer, Eug., Zahntechn.
Hofmann, H., Kaufm.
Aulbach, Franz, Maler- u. Lackierermeister.
Engelhardt, Max, Buchhändler.
Holla, Ad., Vereinsdiener.
Schneider, G., Schneidermeister.
25 *Friederich, O., Großkaufmann.
Wolz, Adolf, Großkaufm.
*Graab & Maurer, Drogerie, Material- und Farbwarenhandlung.
Wittmann, Gg., Hausm.
26 *Schütze, H., Kunst-, Bauschlosser u. Mechan.
Günther, G. Willy, Kurz-, Weiß- und Wollwarengeschäft (Laden).
Ditter, Josef, Cigarr.-Geschäft u. Immobilienbureau (Laden).
Kohlmüller, M., Friseur, approb. Bader, Masseur u. Hühneraugenoperat.
Kohlmüller, El., Damenfriseuse.
Heimann, Max, Kaufm.
Dörr, Heinr., Photograph.
Wagner, El., Privatiere.
Müller, E., Mag.-Offiz.
Emmerling, A., Installat.
Scheblein, Fr., Posterped.
Haupt, Eva, Witwe.
Welzenbach, J. W., k. Forstgehilfe.
Krafft, Ant., Postadjunkt.
Röder, L., Schreiner.
Greb, Kasp., Schneiderm.
Brandl, F., Schriftsetzer.
Wendel, N., Tünchermstr.
Schmitt, Barb., Witwe.
27/29 *Emmerich, Karl, Inh. d. Fa. P. Sirch & Sohn, Geldschrank- und Waagenfabrik.

24) Vormals „Zum gold. Greifen".

Haas, Jos., Monteur.
Reiher, J., Schneiderm.
Reinhardt, Gg., Tapezier.
Lunz, Joh., städt. Arbeiter.
Hartmann, M., Posthausmeisterswitwe.
Rauch, Gg. J., Schuhm. u. Musiker.
28 *Fehrer, M., Rest. zum St. Josef.
Reuß, Ad., Organist u. Chorregent.
Ott, Nik., Schriftsetzer.
30 Bergmann, V., Vierteldiener.
Deißenberger, F., Dekat. (Laden.)
Bang, Vikt., Aufschlageinnehmerswitwe.
Schenk, J. A., Auslaufer.
Wirsing, Phil., Schlosser.
Schmäling, J., Schreiner.
Klühspies, Elisab., Produktenhändlerswitwe.
31 *Unger, Dr. Hugo, Apoth., Rosenapotheke.
Aulbach, F., Postpackmstr.
Then, Paul, Apotheker.
32 Kraus, W., Kaufm.
*Dosch, J., Nchf., Kolonialwaren-, Delikat.-, Wein- und Cigarrenhdl.
Fehrer, Frz., Zugführer.
Leithner, Therese, Privat.
Knott, Joh., Packer.
Kiener, Anna, Verkäuf.
33/35 (Rigel, M., Wtw.)
*Erker, P. J., Kolonialwaren- u. Petroleumhandlung en gros.
Erker, A., Großhändler.
Rigel, M., Großhändler.
Wachter, P., i. F. Wachter, Jos., jr., Kolonialw.-, Cig.- u. Tabakhandlg.
34 (Staudt, Betti.)
Träger, H., Inh. Staudt, Betti, Fischhdlg. (Filiale).
Zehner, Adam, Kutscher.
Zehner, Luise, Spezereih.
Wagner, K., Restaurat.
Schneider, E., Magazarb.
Schneider, B., Geschäftsleiterin.
Kretz, Kath., Witwe.
Berthold, Jakob, Mälzer.
Hammelbacher, O., Zugeherin.
36 *Vornberger, Anton, Privatier.
*Biener, A., Essig- u. Likörfabrikant.
Ziegler, T., Schneiderin.
Ziegler, M., Schneiderin.
Zöpfel, J., Schuhmm.
Büttel, Marg., Privatiere.
Endres, Eust., Kaufmann.
Brader, L., Kaufmann.
Weber, Jos., Schreinermeister.
Wallrapp, Ap., Näherin.
37 Reckermann, Mich., Spenglermeister.
Merz, H., Stenograph.
Weininger, G., Stationsgehilfe.
Schweitzer, Barb., Witwe.
Gerber, A., Gasaufnehm.
Schmieg, Doris, Zugeher.
Schmitt, B., Schneiderg.
Walter, M., Zugeherin.
38 (Hanauer, Ferd.)
Katz, Gabr., Charcutier.
Grabinger, A., Maschin.
Hartung, L., Holzspalter.
39 Six, Rudolf, Gastwirt z. Stadt Mainz.
Knab, M., Schneiderm.
Schelbert, J., Vorarbeit.
Krämer, Wilh., Tüncher.
Tucher, Mich., Taglöhner.
40 Malo, Marg., Gastwirtswitwe, z. Löwen.
Malo, G., Schweinehdlr.
Burger, Anna, Witwe.
Morgenroth, M., Bauf.
Karbacher, J., Privatier.
Tischbein, G., Bürstenm.
Pfeuffer, Val., Schreiner.
Löblein, M., Zugeherin.
Herbig, Joh., Taglöhner.
Riegel, Max, Friseur.
41 Dauser, Heinr., Rechtsanwalt.
Schöppner, Bonif., Eisenhandl. u. Küchenmagaz.
Volk, Ant., Postbote.
Jäger, K., k. Direkt.-Assess.
Klemm, H., Arztswitwe.
Pottler, K., Bauführer.
Brembs, Mich., Auslauf.
42 *Schütte, E., Fabrikt.
*Metzner, J. N., Metallgießerei, Spritzen- und Pumpenfabrik.
Klühspies, Elisab., Produktenhandlg. (Laden).
43 (Göpfert, Bernh.)
Hilpert, Nik., Schuhmm.
Barthelmes, A., Taglöhn.
Büschel, Georg, Schmied.
44 Dürr, A., Privatiere.
Stöcklein, J. G., Güterf.
Huterstein, Frz., Schriftf.
45 (Metzger, Anna.)
Göpfert, B., Schreinerm.
Katzenberger, B., Musikagent u. Pianist.
Gutbrod, Gg., Tapezier.
Enk, Chr., Büttner.
Häußler, Elise, Witwe.
46 (Brauhaus Würzburg.)
Müller, K., Restaurateur z. Falstaff.
Pritzl, A., Färberei u. chem. Reinigungsanst. (Lad.)
Brandenstein, M., Oberstationsmeister.
Barthel, A., Schneiderm.

40) Ursprünglich „Die weiße Lilie".

*Stauß, Josef, Strohhülsenfabrikant.
Welz, M., Häfnermeister.
Krafft, M., Schneiderm.
Borhorn, Marg., Wagenwärterswitwe.
Leisentritt, Paul., Witwe.
*Keidel, Joh. Friedrich, Mineralwassertabrik.
47 Gagel, E., Photograph.
Rug, M., Inv.-Rentner.
Bodner, Josef, Packer.
Maul, G., Schuhm.-Mstr.
48 *Schneller, K., Schief.-Deckermstr., gepr. Blitzableitersetzer.
Weikert, J. B., Briefträg.
Schwarzschild, S., Kaufmann, Cigarr.-Geschäft en gros.
Fleischmann, Th., Lokomotivführerswitwe.
Englert, Seb., pens. Postoberkondukteur.
Schlegelmilch, A., Postoberkondukteur.
Sattler, Zugführers-We.
Sattler, Mich., Lokom.-F.
49 Mahlmeister, Mich., Milchgeschäft.
Gasser, N., Kutscher.
Kunzke, M., Näherin.
Engetzer, L., Kutscher.
50 *Köber, Eugen, Konditoreibesitzer.
Dettbarn, K., Schriftsetz.
Hopfengart, P., Taglöhn.
51 Müller, M., Privat.
Tischbein, G., Bürstenfabrikant (Laden).
Romeis, F., Musiker.
Romeis, Marg., Näherin.
Romeis, Ant., Humorist.
Hemmkeppler, L., Maler.
Ankenbrand, Michael, Schneidermeister.
52/54/56 58 Ditter, Gg. Jos., Kolonialwhdlr.
Ziermann, G., Totengräbergehilfe.
Seubert, Nik., Buchdruck., Inh. Babette Seubert.
Nebel, Joh., Wäscherin.
Beckert, Joh., Büttner.
Schmitt, Kunig., Wäsch.
Berger, J. G., Kaufm.
Rohrer, A., Flaschenbierh.
Welsch, S., Invalidin.
Oehn, Reg., Privatiere.
Oehn, H., Buchbinder.
53 Bausback, J., Uhrmachermeister.
Fichtel, Bernh., Schneid.
Zack, Georg, Privatier.
Hering, Barb., Wäscherin.
Albert, Marie, Näherin.
Wiedemann, F., Kolport.
Jakob, Ros., Strickerin.
Bausback, Dor., Witwe.
Kraus, Adalb., Kutscher.

55 (Deckert, Geschwister.)
Fröhner, Joh., Sattler und Tapezier.
Deckert, Käthi u. Gretchen, Kaufmannstöchter.
Schenk, J., Leichenbeerdigungsgehilfe.
Schenk, Mich., Bildhauer.
Kraus, R., Schneiderm.
Schmid, Aug., Taglöhner.
Knöpflein, St., Schreiner.
57 Müller, V., Kolonialwarenhandlung.
Bickel, G. A., fr. Braumst.
Adelmann, Val., Schneidermeister.
Geiß, Berta, Näherin.
Jörg, Adam, Bäcker.
Scheuring, Joh., Schuhmachermeister.
Goldstein, N., p. Wagenw.
Müller, K., Schneiderm.
59 Götz, J., Molkereiproduktengeschäft.
Semmelmayr, J., Kunstanstaltsbesitzer.
Koreb, Anna, Privatiere.
Buskowitz, M., Opernsf.
Schnellenberger, Andr., Briefträger.
Hofmann, M., Glaserm.
60 Faulhaber, B., Bäckermeister u. Weinwirt z. Frankenrebe.
Küspert, Gg., Buchhalt.
Trautner, Joh., Hühneraugenoper. u. Masseur.
Petres, L., Elektrotechn.
Guggenberger, Anton, Fabrikarbeiter.
Rothmund, Friedr., städt. Hundeaufseher.
Kirchner, Gg., Kutscher.
Gutbrod, J., Maurer.
Spies, Philipp, Kaminkehrermeister.
Rix, Frdr., Schneidermstr.
Grießer, F., Güterführ.
Müller, Mich., Musiker.
Metz, Adam, Schreiner.
Klühr, Nik., Maurer.
Müller, Magd., Näherin.
61 *Heinrich, Josef, Schweinemetzgermeister, Straßenberger, Michael, Friedhof- u. Landschaftsgärtner, Blumengesch.-Inhaber.
Sebert, Marie, Privat.
Reuß, Franz, Pensionist.
Reuß, Lina, Privatiere.
Weihrauch, J., Dienstm.
Freund, A., Schneiderm.
Kamm, Al., Schneiderm.
Häußler, A., Zeitgsträg.
Stöckert, Kathar., Privat.
62 Raum, Joh., Metzg. Schneider, R., Witwe.
Lämmlein, G., Oberkelln.

57) „Zur Sonne".

Nikol, Andr., Bahnarbeit.
Konrad, Luise, Witwe.
63 *Bauer, M., Metzgermeister.
Bieberich, Alex., Oberlithograph.
Biber, J., Lokom.-Führ.
Fleckenstein, L., Zugeher.
64 Lehrmann, Gottfr., Glasermeister.
Haaf, Franz, Friseur.
Gruber, Jos., Reisender.
Gruber, Xav., Monteur.
Riedt, H., Hausdiener.
65 König, Mich., Schneidermeister.
Jobst, Ludwig, Schuhmachermeister.
Kaiser, M., Bierbr.-We.
Metzger, Emilie, Privat.
Engelhardt, Jos., Agent.
66 Rothmund, Auguste, Bezirksamtsassessorsw.
67 *Kürzinger, Julius, Weingutsbesitzer.
***Kürzinger**, Bernhard, Weingutsbesitzer.
*Kürzinger, B., Weingroßhandlung.
Weigand, Jos., Bahnbed.
Amthor, Max, Taglöhner.
68 Engel, Kath., Inh. v. M. Engel, Kunstanstalt.
*Söchtig, G., Löwendrog.
*Claus, W., Papierhdlr.
Klau, M. S., Privatier.
Kaspar, Joh., k. Prov.-Amts-Rendant.
Steil, Ludw., Kaufmann.
Keilmann, Ferd., Inst.-Musiklehrer.
69 Welker, Gg., Rest. z. Neutor.
Bauer, Jak., Schneiderm.
Zeitler, J., Bahnpostadj.
Heydrich, Ch., Dipl.-Ing.
Gumbert, A., Briefträgergehilfe.
70 Dotterweich, Johann, Rest. z. Schweinfurterhof.
Hüttner, P., Theatermusik.
Sgall, Sal., Warenagent.
Herbert, Luitp., Kaufm.
Essner, Vikt. v., gepr. Tanzlehrer.
Braun, M., Privatiere.
Rosenberger, L., Kellerm.
70½ Samstag, Wilhelm, Bäckermeister.
Klau, Babette, Privatiere.
Stern, Adolf, Kaufmann.
Schneider, Gg., Tel.-Exp.
72 *Bohn, A., Fabrikant.
Eck, Theod., Getreidehdl.
Gabler, Jos., Privatiere.
74 (Hofmann, J., Priv.)
Sachs, Gust., Kaufmann.
Wißmath, Marie, Privat.

67) „Zum Gambertshof".
68) Zur unbefleckten Empfängnis Mariä, erbaut 1781.

Busch, Rosa, Privatiere.
Bosch, Philipp, Kaufm.
Kiener, G., Stationsdien.
75 Lott, Seb., Schuhm.
Trautner, Joh., Friseur, Hühneraugenoperateur u. Masseur (Laden).
Knies, Jos., Oberkellner.
76 *Voigt, E., Komm.-R. und Privatier.
Herold, F., k. Kommerzienrat und Fabrikant.
*Schmitt, Ed., Privatier.
77 Hein, G., Metzgermstr.
Sauer, Ant., Cigarrenh. (Laden.)
Rügamer, D., Wäscherin.
Keller, W., Schuhmmstr.
Schneider, P., Schneidermeister.
Albertini, O., Schleiferei.
78 Schnoes, M., Privat.-Witwe.
Ziegler, Elise, Privatiere.
*Eigner, Marg., Großkaufmannswitwe.
79 Hörner, Heinr., Rest. z. Ostendhalle.
Fey, Ant., Schreinermstr.
Berthold, G., Schneiderm.
79½ (Beck, Mart., Priv.)
*Viernickel, G., Kolonialwaren- u. Delikatessenh.
Köppe, R., Zuschneider.
Neun, V., Lokomotivführ.
Peetz, W., Privatiere.
v. Delhafen-Schöllenbach, Georg, k. Expeditor.
Rockstroh, Br., Prokurist.
*Fingeling, Dr. A., chem.-techn. u. hyg. Laborat.
Schnapp, M., Postkond.
Kammhuber, G., Bankd.
Fella, Th., Mineralwass.-fabr. Geschr. u. Compt.)
Lenhardt, V., Metallwarengroßhändler.
Pfeiff, H. K., Anstaltsinspektor a. D.
Mayer, Val., Dienstm.
Potschka, Kath., Witwe.
81 Beck, Martin, Priv.
Harth, Kathar., Privat.
*Jacobi, S., Getreidehdlr.
*Sachs, Sal., Privatiere.
Stöhr, Amalie, Büglerin.
Balling, M., Zugeherin.
Zirkel, H., Stationsdien.
83 (Reiser, M., Erben.)
*Reiser, J., k. Bankbeamt.
Mörschell, R., Schriftstell.
Maas, Peter, Privatier.
85 (Hofmann, J., Priv.)
Götz, Joh., Hausmeister.
Krell, Marie, Privatiere.
Spiegel, Gg., Bahnerp.
Thein, Marg., Kaminkf.-Meisterswitwe.
Knab, Ch. T., Lehrer a. D.
Dillmaier, St., Sattlerm.
Luger, M., Privatiere.
Steinam, Helene, Privat.
Steinam, Tina, Privat.
Kick, Pauline, Privatiere.
Kick, Amalie, Privatiere.
Kick, Anna, Privatiere.
Groß, E., kais. Bankkanzl.
Schneider, Mich., Tünchergehilfe.
87 (Hofmann, J., Priv.)
Dauthendey, El., Schriftstellerin.
Hemmer, H., Hauptm. im k. Generalstab.
Sommer, Dr. phil. und med. Gg., Privatdozent.
Benkert, K., k. Direkt.-Rat.
Krämer, Jul., Landger.-Direktorswitwe.
Wagner, Gg., Kaufm.
Lamm, Andreas, Lehrer.
Weißmantel, Ludwig, Druckerei-Faktor.
89 (Hofmann, J., Priv.)
*Sichel, Abrah., Kaufm.
Sturm, Ph., k. Oberlandesgerichtsrat.
Rosenheim, S., Privat.
*Lebowitsch, E., Kaufm.
Adelmann, Bureaud.-G.
91 (Hofmann, J., Priv.)
Pappenheimer, E., Priv.
Trunk, J., Privatier.
Diehl, B., Obererped.-W.
Düßel, L., Oberleut.-W.
Reuß, Alexand., Rentner.
Dittmann, Paul, Kaufm.
Steinhardt, J., Getreideh.
Pfarr, Bab., Privatiere.
Lange, Adolf, Ingenieur.
Breiting, Therese, Witwe.
Bevilaqua, A., Weinreis.
Fürter, Ros., Privatiersw.

Senefelder-Straße [1]).

(III. [Grombühl-] Bezirk. Verbindet die Grombühlmit der Fabrikstraße und endet vor dem neuen Grombühler Schulhaus.)

J 12.

1) Benannt nach dem Erfinder des Steindrucks Alois Senefelder, geb. 1776 zu Prag, gest. 1834 zu München.

4 (Würzb. Volksbank.)
Sterner, Gg., Schreiner.
Sterner, Gr., Kurz- u. Wollwarengeschäft.
Krebs, S., Schneidmüll.
Schmitt, Raim., Schloss.
Herrlein, Josef, Postbote.
Eger, Kaspar, Müller.
Link, Kl., Schlosserm.-W.
Brand, R., Steinh.-Pal.
Wiehl, Andr., Hilfsheizer.
Wagenhäußer, Michael, Briefträgergehilfe.
Schleunung, M., Schriftf.
Weißensel, K., Kondukt.
Urlaub, Adam, Steinmetz.

Siebold-Straße[1]).

(Nord: VI. [Rennweg-], Süd: VIII. [Sanderau-] Bezirk. Zieht von der Sanderglacisstraße südöstlich, überschreitet die Bahnlinie und führt gegen Gerbrunn zu.)

F G 5 6.

[1]) Zur Erinnerung an den Mediziner und Naturforscher Ph. Fr. v. Siebold, einen geborenen Würzburger, der lange Jahre in Japan gelebt und die dortige Flora in Deutschland eingeführt hat. Der deutsch-österreichische Gartenbauverein hat demselben in den Anlagen vor dem Justizpalast ein Denkmal setzen lassen.

1 (**Eisenmann**, Marg., Gastwirtswitwe.)
Seitzer, Hans, Oberleut. u. Brigade-Adjutant.
Collard, Dr. E., k. Amtsr.
Bottler, M., Prof. a. D.
Schmitt, Käthe, Frau Prof. Dr. J. C., Witwe.
Bottler, Eug., k. Hauptzollamtsassistent.
Günther, Leo, Privatgelehrter.
1½ **Singer**, S., Metzger u. Restaur. z. Wachtel.
Schwenkert, B., Kutscher.
Hering, Gg., Fuhrmann.
Ebert, Andr., Schuhm.
Lorey, J. K., Milchkutsch.
Schwemmel, M., Zugeh.
Steininger, F., Wäscher.
Gutmann, Genov., Priv.
Kelber, W., Zugeherin.
Riegel, St., Lohnkutscher.
2 (**Kirchner**, Frz., Priv.)
Dürr, M., Bäckermeister.
Bräutigam, A., Forstmeisterswitwe.
Ullrich, Heinr., Taubst.-Lehrer.
End, Wilh., Prof.-Wtw.
Guckenberger, Fr., Tünch.
2½ **Kirchner**, Fr., Priv.
Duttenhofer, Anna, Priv.
Ullrich, E., Privatiere.
Grömling, Jul., Witwe.
Grömling, Bab., Näherin.
Grömling, A., Näherin.
3 **Hirth**, Friedr., Priv.
Barthel, Steph., Schuhm.
Beifuß, Mich., Konditor.
Hetzenecker, Dr. Jos., k. Reallehrer.
Chroust, Dr. Anton, k. Univ.-Professor.
Seuffert, Dr. H., Privat.
Memmel, K., st. Wagbed.
Zinser, Valent., Büttner.
3½ *Oppenheimers, S. E., Nachf. H. Burbaum & Co. Schuhwarenfabr.,
Schubert, Artur, Kaufm.
Fleischer, Bab., Privat.
*Burbaum, H., Schuhwarenfabrikant.
*Morgenroth, M., Schuhwarenfabrikant.
Dehner, Kaspar, Privat.
Friedrich, G., Maschin.-Ingenieur.
4 *Fraundorfer, Max Anton, Privatier.
5 **Schlimbach**, Martin, Orgelbaumeister, i. F.: B. Schlimbach & Sohn, Orgelbauanstalt.
*Behr, Dr. V., prakt. Arzt.
Schlimbach, M., Institutslehrerin.
Wachs, K., Notariatskonz.
Albert, J., Major a. D.
6 **Crailsheim-Rügland**, L. Frfr. v., Privatiere.
*Auberger, A., Bankinsp.
Abert, Frz., k. Gym.-Prof.
Rommel, F., Herrschafts-Diener.
7 (**Mörschell**, Ludwig, Kaufm. in Aschaffenbg.)
Bott, Jos., Friseur.
8 (**Versich.-Anstalt** f. Unterfr. u. Aschaffenb.)
Oetker, Dr. Friedr., k. Universitätsprofessor.
Leitenstorfer, Dr. Anton, k. Korpsgeneralarzt.
Eberlein, Joh., Hausmstr.
10 (**Sophienschulverein** e. V.)
Sophienschule (m. Pens.).
Pietzsch, Marie, Lehrerin.
Magnin, Aug., Lehrerin.
Wolfshardt, E., k. prot. Militärpfarr. u. Direkt. d. Sophienschule.
Zepter, Gg., Stationsg.
11 (**Schwabacher**, Gebr.)
Keiser, A., Appellationsgerichtspräsidentenw.
Schmitt, M., Postadjunkt.
Röpke, Karl, Handels- u. Landschaftsgärtner.
12 *Biebrich, Val., Rest. z. Sanderauer Bahnh.
Matty, G., k. Bahnerp.
Weberbauer, Martha, Privatiere.
Bauer, Fr., Privatier.
13 **Seubert**, Jul., k. Reggs.-Forstsekretär.
Metzner, Jos., Privatier.
Fischer, Fr., k. Postmeister.
Duer, Nik., Kutscher.
14 *Wucherer, W. F., & Co., k. Hofl., Konserven- u. Schokoladenfabrik.
*Wucherer, H., Fabrikb.
*Wucherer, E., Fabrikant.
*Wucherer, K., Fabrikb.
Müller, L., Hausmeister.
Hack, Jos., Maschinenm.
15 **Will**, B., Musiker.
Will, Jos., Privatier.
Hägele, Chr., Konditor.
Horsch, Joh., Lokomotivf.
Seltmann, A., Buchbind.
17 (**Will**, Bernh., Musik.)
Schwarz, E., Staatsanw.
Schmitt, Jak., Zugführer.
Lutz, Fritz, Bahnpostadj.
Kemmer, J., Schlosserm. u. Federnreinigungsinstituts-Inhaber.
Röthel, Artur, Postadj.
Dehner, Nik., Taglöhner.
Diem, J., Milchkutscher.
Krapf, Frz., Dienstmann.
Antkowiak, Alex., Kondit.
Henneberger, A., Steinh.
Weiß, Adam, Büttner.
Hämmerlein, A., Glaser.
26 (**Kronberger**, Fritz.)
Walther, Ludw., Restaur. z. Sieboldskeller.
28 (**Nagler**, J., Baum.)
Stallung. u. Lagerraum.
Albert, Gg., Fuhrmann.
Wagner, F., Kutscher.
41 (**Taubstummeninst.**)
Scheune, unbewohnt.
— (**Herbst & Reimer**, Geflügel-Mastanstalt.)
Schäfer, Phil., Verwalter.
Vogel, Anton, Maschinist.

Siligmüller-Straße[1]).

(VI. [Rennweg-] Bezirk. Führt südl. vom Friedhofe zwischen der Konrad- und Annastraße.)

H 3 4.

[1]) So benannt nach Franz und Ottilie Siligmüller, von welchen die bedeutende Stiftung gleichen Namens herrührt.

Z. Z. ohne Gebäude.

Sonnen-Straße[1]).

(VII. [Sanderau-] Bezirk. Zieht von der Heidingsfelderstraße, zunächst dem Ehehaltenhaus, westlich dem Main zu.)

E 7.

[1]) Wahrscheinlich so benannt, weil an der Südseite des Ehehaltenhauses eine Sonnenuhr angebracht ist, vielleicht auch der dortigen Garten-Lage wegen.

1 (**Winter**, J., Glaserm.)
Volk, L., Buchhdlr. u. Kolonialwarengesch.-Inh.
Bongries, A., Rentamtsoffiziant.
Geißler, Mar., Oberamtsrichterswitwe.
Kohlmann, P., Privat.
Holzberger, Georg, Postexpeditor I. Klasse.
*Lippert, L., Kaufmann.
Gerstner, R., Oberexpedit.
Fick, Joh., st. Bauführer.
5 **Jolly**, Dr. Jul., kgl. Univ.-Professor.
7 **Klemmert**, El., Schulratswitwe.
Wernsdörfer, Hr., Forstamtsassistent.
9 **Marschall**, Lina, Privatierswitwe.
Esenbeck, Ed., k. Prof. a. D.
Bastelberger, Dr. Josef, k. Sanitätsrat u. Oberarzt a. D.
13 **Kretschmann**, Wilh., Stadtbau-Assessor a. D.
15 **(Korps Franconia.)**
Korpshaus.
Berres, St., Korpsdien.
17 (**Prechtlein**, K., Kfm.)
Henn, W., städt. Revisor.
Sichelstiel, F., p. Pfarrer.
Hoffmann, P., k. Major z. D. u. Pferde-Vormust.-Kommissär.
Gottsmann, Heinrich, k. Reallehrer.
Ditterich, Joh., Schutzm.
Faltenbacher, H., Uhrm.
19 (**Weippert**, K., Privatiere.)
Süßmann, B., Lehrerswe.
Eisner, F., k. Amtsrichter.
Küßwetter, Alex., Forstmeister a. D.
Gut, Otto, Intendantur-Sekretär.
Philipp, M., Kaufmann.
Probst, Josef, k., Landgerichts-Sekretär.

Sophien-Straße.

(VIII. [Sanderau-] Bezirk. Verbindet die Weingartenstraße in östl. Richtung mit der Friedenstraße.)

F 6.

1 **Wörtmann**, Josef, Café und Weinrestaur.
Schiedermeier, Peter, Konditor.
Kaag, Fr., Bäckermeister.
Rottenhöfer, Reg., Priv.
Zübert, K., Postbedienst.
Benkert, Philipp, Vorarb.
Manger, H., Zinngießer.
3 **Hofmann**, J., Kolonialwaren- u. Landesproduktenhändler.
Schwab, Gg., Friseur.
Veltung, H., Privatiere.
Weth, Marg., Privatiere.
Preißl, Jk., Ringparkauff.
Röder, F., Eisenbahnadj.
Hartmann, Kath., Priv.
Schinnerer, M., Kutscher.
Fröhling, Joh. Bapt., Magistrats-Offiziant.
3½ *Zeisner, G. K., Glasermeister.
Hofmann, Jos., Faktor.
Hofmann, Jos., Postadj.
Hornung, Anna, Bildhauerswitwe.

4 Kölbel, Konrad, Priv.
Korb, H., Bez.-Arztstocht.
Korb, S., Bez.-Arztstocht.
Beckstein, Wilh., k. Reg.-Rechnungs-Revisor.
Gutmann, Reg., Privat.
Lichtenfeld, S., Privatier.
Braunwart, Emilie, Polizeiassessorswitwe.
Wiesmann, M., Milchhlr.
5 Stümmer, K., Büttnermeister.
Reinhart, S., Möbelpack.
Sendelbach, R., Glasermeisterswitwe.
Seubert, A., Spenglerm. (Werkstätte.)
Betz, M., Straßenbahnf.
Löffler, Mich., Küfer.
Schlör, H., Postbedienst.
Flederer, Barb., Taglöhn.
Kehr, Elise, Strickerin.
Wirtheim, Ant., Buchhalterin.
Weber, G., Straßenbahnf.
6 (Maier, J., Mühlbesitzer i. Gaukönigshofen.)
Maier, Karl, Bäckerm. u. Kolonialwarenhdlr.
Bedacht, Jakob, Kaufm. u. Hauptagent.
Hebling, Mich., Buchdr.
Bedel, K., Schuhmachermeister.
8 Mohr, G. A., Büttnermeister.
Cassimir, M., Lehrersw.
Cassimir, Lorenz, Taubstummenlehrer.
Münz, M., p. Wagenw.
9 Gmelch, K., Kaufmsw.
Friedel, F. X., Konditor.
Auers, Hans, Dipl.-Ing.
Oberhofer, Ursula, Priv.
Brönner, Kath., Privat.
Lier, Josef, Privatier.
10 *Wolf, K., Tüncherm.
Pistner, A., Oberamtsrichterswitwe.
Kaeppel, M., Kaufm.-W.
Faißt, B., Seminarlehrer.
11 (Baumann, A., Stukk. und Tünchermeister.)
Wirth, F., Buchbinderei.
Grünewald, M., Zuschn.
Bauer, Em., Damenkonf.-Geschäftsinhaberin.
Eldod, N., Weingroßhdlr.
Bader, K., Univ.-Pedell.
Schelter, Marie, Witwe.
Dittmeyer, G., Sekr.-Ass.
Ott, Georg, Bildhauer.
12 (Oppenheimer, Recha, Privatiere.)
Wachenheimer, Jakob, Kaufmann.
Neugebauer, Ph., Postexpeditor I. Klasse.
Fuß, Emil, Lehrer.
Fuß, R., Lehrerswitwe.
Blasy, Barb., Privatiere.
13 Neumann, Jos., Baumat.- u. General-Agent.
Baus, Joh., p. Wagenw.
Hofmann, E., Architektwe.
Pflöschner, M., Techniker.
Faulstich, K., Kunstschloss.
Volkhardt, Bl., Apothw.
Maier, Kilian, Schreiner.
Korb, Karl J., Schriftsetz.
Blendel, Dorothea, Priv.
14 (Oppenheimer, Recha, Privatiere.)
Roetteken, Dr. H., k. Univ.-Professor.
Schemel, A., Försterswe.
Gehring, Joh., Posterp.
Süßenguth, E., Notarsw.
Weiler, Bab., Privat.
Ullmann, Klara, Kaufmanns-Witwe.
Knebel, Wilh., Gend.-Oberwachtmeister.
Trieschmann, J., Kontroll. b. d. Inv.- u. A.-Vers.-Anstalt.
Trieschmann, H., Bankb.
15 Haag, Konr., Privat.
Zimmermann, J., Kolonialwarenhändler.
Weinich, Dor., Privatiere.
Weinich, Georg, Kaufm.
Rothmar, J., Schuhmm.
Menke, Max, Kaufmann.
Foersch, Joh., Stadtschullehrer.
Foersch, Karl, Lehramtskandidat.
Weber, R., gepr. Rechtspr.
Fleischmann, Auguste, Kaufmannswitwe.
Knäblein, B., Privatiere.
Körner, Philipp, Maler.
Amend, Albin, Metzger.
16 (Oppenheimer, Recha, Privatiere.)
Berlinger, Bär, Kaufm.
Gistel, A., Bahnadj.-We.
Kiener, Edm., k. Eisenbahnobererpeditor.
Schwarz, Fr., Geschäftsr.
17 (Nagler, Jak., Baumeister.)
Schmitt, L., Arztswitwe.
Kösterus, S., Amtsr.-W.
Zeileis, Ph., k. Bahnverw.
Weiß, M., Metzgerm.-W.
Baunach, Jos., Schutzm.
18 (Oppenheimer, Recha, Privatiere.)
Ganzmann, Eugen, kgl. Reggs.-Registrator.
Steuermann, W., Kaufm.
Abraham, A., Kommissionsgeschäftsinhaber.
Abraham, Ch., Sprachlehrerin.
Abraham, Hel., Industrielehrerin.
Baumann, Elise, Privat.
19 (Nagler, Jak., Baumeister.)
Oechsner, J., Schneidrm.
Förster, K. F., k. Aufschlagverwalter a. D.
Förster, Karoline, Zeichenlehrerin.
Springer, L., Photogr.
Gerlach, Hugo, Kaufm.
Feldhäuser, Anna, Klavierlehrerin.
Fischer, Mich., Kriminal-Schutzmann.
*Schad, Lor., Fuhrwerksbesitzer.
20 *Meuschel, Gottlob, k. Kriegsgerichtsrat.
22 Schad, Andr., Privat.
*Schad, K., i. F. Gebr. Schad, Fuhrwerksbesitz.

Spiegel-Platz.

(IV. [Neumünster-] Bezirk. Platzartige Erweiterung d. Eichhornstr. an der Ausmündung der Spiegelstr.) E 3.

Vergl. Eichhornstraße.

Spiegel-Straße.

(IV. [Neumünster-] Bezirk. Führt in einer Biegung von der Eichhornstraße zur Maxstr. [Schrannenhalle] und Domerpfarrgasse.) E 3.

[1]) Früher Seilergasse, später Lochgasse von der alten Badestube, „Vor dem Loche" oder „Zum Loche" benannt.

1 Dotzauer, Joh., Bäckermeister und Weinwirt.
Gräulein, F., Schneidermeister.
Außenhofer, A., Näherin.
3 Mayer, J., Spenglermeister (Werkstatt).
Roth, A., Buchbinderm.
Scholl, W., Blumenhdlr.
Geis, Peter, Schlosser.
5 Schürger, J., Privat.
Stemig, Marie, Milchhandlung (Laden).
Danke, Gretch., Friseuse.
Streng, M., Kanzleigeh.
7 Schätzlein, St., Produktenhändler.
Schätzlein, Josef August, Schneidermeister.
8 *Schlereth, Johann, Metzgermeister.
Vornberger, G., Metzger.
9 Röser, W., Privatw.
Wütscher, G., Schweinemetzger (Laden).
Werr, Franz, Friseur.
Müller, P., Obst- u. Südfrüchtenhändler.
Arnold, Otto, Tüncher.
10 Layer, H., Restaur.
11 (Jüngst, H., Lederh.)
Spindler, Selma, Handschuhgeschäft.
Völker, Andr., Taglöhn.
Schneider, A., st. Arbeiter.
Rose, Julie, Köchin.
Blattner, Joh., Dienstm.
12 (Domdechant Anselm Frhrl. **Groß v. Trockau**sches Fam.-Fideikomm.)
Groß v. Trockau, Karl Frhr., k. Kämmerer u. Landgerichtsrat a. D.
Schraut, J., Herrschaftsk.
13 Schiele, L., Privatier.
*Mayer, E., Kaufmann (Germania-Drogerie).
Ettinger, K., Witwe.
Schäffner, L., Näherin.
15 Joerges, Elise, Schuhmachermeisterswitwe.
Müller, Pius, Obst- u. Südfrüchtengesch. (Lad.)
Krug, Jos., Bierbrauer.
Gressel, Mich., Hausdien.
17 Vervier, Gg., Buchb. u. Schreibwarenhändl.
Englert, G., Bahnpens.
Jutz, Eduard, Büttner.
Homberg, Franz, Kaufm.
19 (Bayer, A., Kohlenhdl.)
Endres, Josef, Restaur. z. Lochbayer.
Schellhorn, F., Schuhmm.

Spital-Gasse[1]).

(IX. [Burkard-] Bezirk. Zieht in einer Biegung von der Zellerstraße [am Hofspital] bis zum Ende der III. Felsengasse.) C 4.

[1]) Nach dem Hofspital (Haus-Nr. 2) benannt.

1 Grieb, Hans, Friseur.
Fritz, Gg., Metzgermeister.
Schubert, Dor., Privat.
Altvater, A., Damenschn.
2 (K. Hofspital.)
Butscher, M. C., Oberin.
Martin, M. Irene, Ordensfrau.
Ebert, A., Weinhändler (Kellereien).
3 Hofheinz, L., Schlossermeister.
Heidenfelder, G., Schrein.
Ottenweller, Gg., st. Arb.
4 Graßl, Jos., Produktenhändler.
Seuffert, K., Pensionist.
Eckert, Fr., k. Bahnexped.
Brenner, J., Schiffer.
Müller, Marie, Witwe.
Müller, Paula, Verkäuf.
Müller, Marg., Näherin.
Roth, Agnes, Zugeherin.
Schaßberger, A., Tagl.
Endres, Gg., Studentend.
Schnarrenberger, Mart., Altersrentner.
Kiesel, P., Schmiedmstr.
Schmitt, M., Schreinergh.

[2]) Errichtet 1498.

5 *Ebert, August, Weingutsbes. u. Weinhdlr.
Geißler, Ch., Pflastererm.
Trapp, Gust., Kaufm.
6 Dreisch, E., Schreinermeisterswtwe.
Dreisch, Leo, Wwe., Bau- u. Möbelschreinerei.
Waldrab, J., Holzspalt.
Hummel, J., Depotarbeit.
Hummel, N., Gärtner.
7 (Wolf, Georg, Fuhrwerksbesitzer.)
Illich, Joh. Gg., Schablonenschneider.
Härtlein, Andr., Taglöhn.
Achtmann, A., Taglöhner.
Zweininger, F., Maurer.
9 (Dürr, Geschwister.)
Oechsner, E., Wäscherin.
Thoma, El., Zugeherin.
Seubert, Pet., Tünch. u. Lackierer.
Scherm, Joh., Erdarbeit.
Tröster, J., Schuhmmst.
Wagner, J., Taglöhner.
10 Stabernau, Johann, Fabrikschreiner.
Geißler, Mich., Fischer.
Schön, Mart., städt. Arb.
Löbel, A., Telephonarbeit.
11 (Freitag, Jak., Gastw.)
Sauerhering, A., Schneidermeister.
Klühspies, J., Obsthdlr.
Schmitt, Gg., Maurer.
Berling, Eva, Witwe.
Renninger, B., Taglöhn.
Preisendörfer, J., Erdarb.
Schmitt, R., Taglöhner.
Enders, Gg., Schreiner.
Karg, S., Schuhmacherm.
Schmitt, M., Unterhdlr.
12 Hahn, Joh., Wasserwerksvorarbeiter.
13 Reinhard, Adam, Steinhauer.
14 Haas, Jos., Invalide.
15 Seufert, S., Produkth.
Meder, Th., Häfnermstr.
Menninger, A., Häfn.-W.
Kolb, Osk., Maschinist.
Schraub, D., Schneiderm.
Müller, L., Steinhauer.
16 Behr, Ros., Witwe.
Rattler, Joh., Musiker.
Behr, Sim., Sattlermstr.
Scheller, Eva, Zugeherin.
Sterner, Her., Erdarbeit.
18 (Seufert, Sebastian.)
Müller, A., städt. Arbeit.
Metzler, J., Taglöhner.
Dettelbacher, W., Wittwe.
20 (Herbert, Franziska, Schreinermeisterswtw.)
Zübert, Josef, Tüncher und Lackierermeister.
22 Herbert, Franziska, Schreinermeisterswtw.

6, 9 u. 11) „Zum Felseneck". 8—14, 15, 16—22) Das sogen. Hirtenhöfchen, sonst auch Mohrenhöfchen genannt.

Herbert, G., Postamtsgeh.
Köhler, M., Bierbrauer.
Hofmann, J. G., st. Arb.

Ständerbühl-Straße[1]).

(I. [Pleicher-]Bezirk. Führt von der Veitshöchheimerstraße östlich jenseits und längs der Aschaffenburger Bahnlinie bis zur Füchsleinstr. [Gasfabrik].)
C—E 1.

[1]) Nach der Markungslage Ständerbühl (wahrscheinlich aus „Steinbühl" verunstaltet) genannt.

8 (Bischoff, K., Univers.-Profess. in Riga, Rußl.)
Knorz, J., Großkaufm.
Lurz, M., Bahnbedienstet.
9 *Klug, William, Rent.
Schlößien, H., Gärtner.
10 *Fick, Dr. jur. Friedr., Kaufmann.
12 *Koenig, Marie von, Kommerzienratswtw.
13 Förster, Mrg., Privat.
Jaeger, Anna, Privat.
13½ *Steeb, H., k. Hofl., Essig- u. Likörfabrik.
14 Welsch, J. A., Archit.
Klotz, Bab., Wagenwärtergehilfenwitwe.
Trautmann, Joh. Bapt., Lokomotivführer.
Engelbreit, J., Lokomothz.
Schuster, Fr., Lokomotivf.
Strobel, J., p. Wagenmstr.
Stühler, J., Wagenwgeh.
14a (Treutlein, H., Kfm.)
Unkelhäuser, R., Postadj.
Simon, Mich., Kaufm.
Ranft, Ph., Lokomotivf.
Karl, Babette, p. Lehrerin.
15 (Eisenbahnärar.)
Scheuring, A., Statmstr.
Stöcker, P., Stationsm.
Dietz, P., Stationsmeister.
Kemmerer, S., Stationsd.
Kirchner, M., Stationsdr.
Siebenlist, P., Stationsd.
Sendelbach, Stationsm.
Hofmann, J., Stationsd.
Buhlheller, Stationsmstr.
Baumann, E., Ablöswärt.
16 (Eisenbahnärar.)
Fink, G., Stationsmstr.
Schrenker, K., Bahnarb.
Grübel, Ad., Stationsdr.
Würth, Joh., Stationsm.
Krampert, A., Stationsm.
Keeser, Gg., Stationsm.
Blattner, Joh., Bureaud.
Schwab, F., Bahnwärter.
Bissert, Hrch., Bureaud.
17 (Eisenbahnärar.)
Hohberger, N., Statmstr.
Scheidt, J., Bureaudien.
19 Schön, El., Rentiere.
21 Haag, Konr., Ingen.
Freistetter, A., Ingenieur.
Scheder, Theodor, Maschinenmeister.
22 (Stadtgem.) *Gasfabrik.
Schwarz, Gg., Gasmstr.
Hofmann, K., Gasmstr.

Stein-Straße[1]).

(I. [Pleicher-]Bezirk. Zieht von der Veitshöchheimerstraße östlich über den Steinweg.)
C D 1.

[1]) Nach der Weinbergslage „Zum Stein" benannt.

1 Hofmann, A., Sortierbriefträger.
Gramm, K., Bahnadjunkt.
Schenkel, Joh., Heizer.
Parr, H., Stadtkämmereibuchhalter.
Eber, Fritz, Buchhalter.
Jacob, Just., Damenschn. u. Putzgeschäft.
Gantz, H., städt. Schlachthofverwalter.
Knöß, Heinr., Kaufmann.
2 *Schacht, Gg., Baumstr.
Hecht, J., Bankkommiss.
Spanheimer, J. H., Lehr.
Asmussen, O., Ingenieur.
Friedrich, W., Zugführ.
3 Masel, M., Lokomotivführer I. Kl.
Völker, Zach., Zugführ.
Funk, Marie, Privatiere.
Haeußer, Wilh., Bergwerksdirektorswitwe.
Wolz, Franz, Metzger.
Nold, Bab., Redakteursw.
Otto, Mich., Briefträger.
Schulmeister, Gust., Priv.
5 (Ritter, Hermann.)
Moser, Siegm., Kaufm.
Kolb, Ludwig, Pensionist.
Dümler, Joh., k. Eisenbahnoberexpeditor.
Poland, G., k. Posterpedit. I. Klasse.
Hösling, Frz., Briefträg.
Mock, Aug., Werkmstr.
Bauer, G., Schneider.
Bierlmeier, J., Briefträg.
7 Seelmann, Pet., Restaurat. zur Ziegelau.
Freudenberger, Adolf, Magistratsoffiziant.
Zentgraf, Gg., Spezereihändler.
Baier, Jos., Schiffermstr.
Untersichter, K., Friseur.
Euler, Elis., Privatiere.
Prell, Ferd., Briefträger.
Stumpf, Fr., k. Bahnpostadjunkt.
Braun, Armin, Zugführ.
Pecht, Christ., Bureaudiener.

Steinach-Straße.

(X. [Zellerau-]Bezirk. Von der Wörthstraße zwischen d. neuen Infanteriekaserne u. dem Korpsbekleidungsamt zur Sedanstraße ziehend.)
A B 2.

2 (Militärärar.) Korpsbekleidungsamt. Mannschaftskaserne.
Barnickel, J., Feldwebel.
Fuchs, Mich., Feldwebel.
Glänzer, Dan., Vizefeldw.
Lutz, G., Sanitätsfeldw.

Steinheil-Straße[1]).

(III. [Grombühl-] Bezirk. Von der Rimparerstraße quer durch Grombühl nach Osten verlaufend.)
H 1.

[1]) Zum Andenken an den Astronomen u. Physiker „Steinheil" 1801—1870.

1 Otter, J., Rentamtsd.
Ohl, Ludw., Spezereihdlg.
Löhner, J., Stationsdien.
Schierling, J., Lokomotf.
Schmitt, Th., Wagenwtrg.
Kleinschnitz, E., Lokomotf.
Weit, J., Maschinhsgeh.
Henning, K., Briefträger.
2 (Achtmann, B., Milchh.)
Krämer, J., Postbureaud.
Wehr, F., Maschinenhsg.
Mager, A., Maurerpalier.
Rust, Josef, Heizer.
Schömig, J., Schreinerm.
Stein, Joh., Schutzmann.
Kauppert, K., Maschhsg.
Geilmann, Joh., Postbureaudiener.
Englert, R., Hilfsbremser.
Galli, Georg, Müller.
Mohr, Seb., Hilfsheizer.
Stangl, G., Kofferträger.
3 Umhöfer, Th., Bäckerm.
Bausenwein, G., Bureaudiener.
Pfeuffer, B., Maschinist.
Klein, Josef, Zugführer.
Böhm, Josef, Schaffner.
Walter, Andr., Schaffner.
Wening, Konr., Packer.
Kohler, Johann, Heizer.
Rottmann, Fr., Fuhrm.
Günther, Gg., Restaur.
4 (Beck, Karl, Kaufm.)
Ringelmann, Martin, Häfnermeister.
Kretz, Barb., Zugeherin.
Hirth, Gg., Privatmann.
Bohlig, A., Amtsbote.
Beck, J., Wagenwärter.
Behringer, A., Buchhalter.
Haag, Joh., Werkführer.
Fasel, Heinr., Fuhrmann.
Ziegler, Joh., Taglöhner.

Böckler, Jak., Drechslerm.
Höß, Therese, Witwe.
Gammert, Mart., Heizer.
Endres, Rich., Schlosser.
5 Wilz, F., Cigarrenfabr.
Pfistner, M., Stationsgeh.
Ruß, Gg., Stationsmstr.
Sauer, Ant., Cigarrenfbr.
Häfner, A., Wagenwgeh.
Koob, K., Wagenw.-Wtw.
Bemmerlein, M., Gashz.
Keller, Gg., Gasarbeiter.
Pfeuffer, P., Schuhmmstr.
Heininger, A., Cigarrenm.
6 Weber, Karl, Restaur. „zum Mohren".
Speier, L., Postadjunkt.
Melber, M., Bahnarbeit.
Hertinger, J., Försterswe.
Endres, A., Schriftsetzer.
Klos, Ph., Stationsgeh.
Hörnes, Karl, Kaufmann.
Kühnlein, Marg., Witwe.
Konrad, J., Schweinehdl.
Eschenbacher, Michael, Stationsmeister.
Schneider, K., Stationsmeister.
7 Lauser, S., Landschaftsgärtner.
Mathes, Gg., Landesproduktenhandlung.
Oswald, V., Maschinenhausgehilfe.
Hahn, Jos., Postbedienst.
Dietz, J., Lokomotivheizer.
Kroth, Karl, Briefträger.
Hofmann, O., Buchhalter.
Schertl, Kar., Witwe.
8 Seyfert, Ad., Monteur.
Seyfert, Pauline, Produktenhändlerin.
Kächelein, Joh., Lokomotivheizer.
Langhans, T. A., Bremser.
Brünner, J., Lokomotivf.
Paul, L., Bureaudiener.
Heim, Mich., Maschinenhausgehilfe.
Schwab, Kil., Stadtgärt.
Beck, Gg., Briefträger.
Walz, Elise, Witwe.
(9 Bauer, G., k. Postexp.)
Ranninger, K., Restaur. zum Steinheil.
Wolpert, Bab., Witwe.
Wening, J., Monteur.
Hauck, R., Schließwächter.
Martin, J., Maschinhsg.
Popp, Eduard, Kaufm.
Kaiser, Hugo, Güterführ.
Kläger, E., Buchbinder.
Böckle, Eva, Witwe.
Hackeneis, F., Bahnarbeit.
Gätzner, M., Schneiderm.
Besenreiter, J., Schriftenmaler.
Jeßberger, K., Hilfsheizer.
10 Reißweber, Andr., Weinwirt u. Bäckerm.
Fuhrmann, Al., Witwe.
Kohler, H., Mag.-Diurn.
Bottelberger, J., Zugführ.
Kohnle, W., Gärtner.
Querberitz, Fr., Schrein.
Cainer, F., Goldarbeiter.
Reimer, M., Postoberkdtr.
Geßner, Heinr., Arbeiter.
Müller, G., städt. Arbeiter.
Greul, Joh., Taglöhner.
11 Rabenstein, Valentin, Schreinermeister.
Faber, J. A., Maschinhsg.
Kirchner, G., Orgelbauer.
Kram, Gg., Lokomotivf.
Dill, Greg., Kesselschmied.
Kaufmann, J., Maschhsg.
Konrad, F., Stationsgeh.
Rath, Wilh., Stationsgeh.
Geyer, Joh., Schmied.
Zott, Bernh., Fuhrmann.
12 Hartmann, Heinrich, Holz- u. Kohlenhandlg.
Ring, Joh., Feldhüter.
Popp, Max, Kaufmann.
Schneider, J., p. Wechselw.
Klammer, Kath., Witwe.
Weithmann, A., Bureaudienergehilfe.
Feeser, Otto, Bäcker.
Lehrmann, S., Stationsg.
13 Dürr, Val., Schreiner.
Weth, Joh., Schlosser.
Rennert, H., Fabr. chem.-techn. u. kosmet. Präp.
Schwabenländer, Klem., Hilfsheizer.
Henfling, A., Schreiner.
Röder, Fr., Eisendreher.
Rödel, Fr., Lackierer.
Spieler, J., Bureaudien.
Mais, M., Briefträger.
Leuthäuser, E., Witwe.
Rehäußer, Joh., Heizer.
Pfeifer, A., Maschinist.
Schuster, K., Hilfsheizer.
Hubert, K., Stationsgeh.
14 (Hartmann, Heinr.)
Weisel, A., Maschinschloss.
Schäfer, Gg., Postkond.
Spahn, Joh., Stationsgh.
Trautner, J., Wagenw.
Schimmel, M., Buchbind.
Korn, A., Schneidermstr.
15 Lotz, Franz., Privat.
Reich, Frdr., Schlosser.
Schmidt, W., Büttner.
Reich, Andr., Auslaufer.
Wörlein, Fr., Taglöhner.
Rupprecht, F. W., Kfm.
Ruderisch, E., Bureaud.
Rudolph, J., Spengler.
Bott, Nik., Wagenwgeh.
Karg, M., Schneidermstr.
Seith, N., Stationsgeh.
Hempfling, A., Masch.-G.
Wütscher, Joh., Postbote.
Deubel, M., Maschinhsg.
16 Seuferling, Valentin, Produktenhändler.
Weckert, Gg., Schuhmach.
Kütt, Marg., Taglöhner.
Schneider, A., Wagenwg.
Rumpel, Fr., städt. Arb.
Blum, A., bad. Schaffner.
Endres, Marg., Witwe.
Köth, Kl., Installateur.
Ebner, A., Gartenarbeit.
Badner, G., Güterführ.
Hildmann, Frz., Steinh.
Ewald, Joh., Erdarbeit.
17 Erlenwein, Karl, Schreinermeister.
Strohmenger, Joh., Tagl.
Fraß, J., Retoucheuse.
Kißwald, K., Wagenwärt.
Fuchs, O., Schreinergeh.
Finger, G., Bahnarbeit.
Höger, Barb., Witwe.
18 Mager, Mich., Produktenhändler.
Protzeller, Jos., Metzger.
Schmitt, Karl, Privatier.
Birner, B., Wagenwgeh.
Schüpfer, S., Maschinenhausgehilfe.
Bauer, A., Telegraphenarbeiter.
Brasch, A., Stationsgeh.
Obstfelder, Paul., Witwe.
Seufert, Wilh., Witwe.
Birner, Jos., Bremser.
Weber, J., Schuhmachm.
19 Gütling, A., Büttnermeister u. Spirit.-Hdlg.
Schneider, J., Privatier.
Kretz, K., Kaminkehrergeschäftsführer.
Klaumünzer, Fr., Schloss.
Gumselmann, J., Heizer.
Zorn, Gg., Briefträger.
Lautenbacher, F., Häfner.
20 Günter, A., Wagenw.
Herrmann, Gg., Wagenwärtergehilfe.
Börner, Gg., Lokomotivf.
Beck, Seb., Wagenwärtg.
Dörwald, F., Bahnschaff.
Hotzelt, W., Lokomotivf.
Walch, K., Kesselschmied.
Heidenfelder, G., Hilfsbr.
Koch, A., Stationsgehilfe.
Otter, Kathar., Witwe.
21 (Gerhard, A., Tünchermeister.)
Fuchs, A., Fabrikarbeiter.
Eisenacher, E., Stationsd.
Vierheilig, Jos., Schutzm.
Dähler, G., Kutschersw.
Brasch, J., Stationsgeh.
Franz, K., Maschinhsgeh.
Schnabel, Nik., Fabrikarb.
Bähr, Andr., Heizer.
Endres, Fritz, Kupferschm.
Kölner, Ernst, Lagerarb.
Reiland, A., Hilfsheizer.
Blum, Karl, Heizer.
22 Zirkelbach, J., Metzgermeister.
Kolb, Chr., appr. Bader.
Fischer, A., Magazinier.
Meuser, J., Bureaudien.
Klauer, A., Wagner.
Fischer, B., Bahnmstrwt.
Ott, Andr., p. Wagenw.
Becker, J., Maurermstr.
Mai, Mich., Stationsd.
Macher, J., Wagenwgeh.
Klauer, Hch., Schlosser.
Brunnbauer, J. B., Postkondukteur.
23 (Gerhard, A., Tünch.)
Sack, Gg., Hilfsbremser.
Elitzer, Heinr., Friseur.
Ruß, Val., Gasarbeiter.
Pfund, L., Telegr.-Arb.
Panzer, G., Hilfsbremser.
Hertlein, Joh., Bahnarb.
Buhl, Gg., Hilfsheizer.
Kirchner, Ant., Schlosser.
Schäbler, F., Stationsm.
Dürr, M., Bureaudien.
Martin, J., Stationsd.
Schuff, Ad., Stationsg.
24 (Schweickert, M., Wt.)
*Schweickert, W., Fabrik f. Wagenb. u. Eisenbahnbedarf (Bureau).
Böhm, Hrch., Werkmstr.
Link, Lina, Witwe.
25 (Hauers Kinder.)
Fick, Nik., Schreinermstr.
Schwab, El., Taglöhner.
Vogt, Leopold, Zimmerer.
Matern, G., Wagenwgeh.
Kuchenmeister, Georg, Schmied.
König, And., Hilfsheizer.
Steiner, Kun., Witwe.
Schmitt, G., Hausdiener.
Göpfert, K., Briefträggeh.
26 *Schweickert, Marg., Fabrikbesitzerswitwe.
27 Kunkel, Fr., Lokomotf.
Bauer, S., Ztgs.-Trägrin.
Kraus, G., Wagenwärter.
Haberberger, P., Lokomf.
Neisinger, F., Wagenwg.
Friedrich, J., Lokomotivf.
Schmitt, Karl, Bahnadj.
Greb, J., Maschinenhsg.
Wörle, M., Bahnbedienst.
28 (Wadenklee & Sohn.)
Graf, Joh., Schuhmachm.
Zehner, Konr., Heizer.
Baumgart, B., Bahnarb.
Brunn, A., Briefstr.-We.
Hofmann, W., Heizer.
Reichert, Ad., Stationsd.
Albert, Ad., Maschinenstrickerei.
29 (Ruland, A., Gärtner in Faustenbach.)
Emmert, J., Schneiderm.
Seitz, Georg, Schreiner.
Kraft, Jos., Lehrerswitwe.
Steininger, Jak., Postbed.
Hoffmann, F., Postaushilfsbediensteter.
Hoffmann, H., Schlosser.
Volkert, Leo, Schaffner.
Zeilinger, M., Bahnmeist.
Voll, Leo, Stationsdien.
Herbert, Chr., Bahnschaff.
30 (Stadtgemeinde.)
Josefsschule.
Nürnberger, P., Hausmst.

31 (**Scherf**, K. A., Priv.)
Rohracker, A., Wagenw.
Wehnert, A., Verlagshdlr.
Bayer, Val., Bremser.
Eder, Joh., Stationsgeh.
Kirchner, D., Lokomotivf.
Thomas, J., Wagenwgeh.
Schneider, Gg. P., Tagl.
Gißel, Christ., Maler.
Braun, Urs., Zugeherin.

32 Vollmuth, Peter, Produktenhändler.
Kern, B., p. Wagenwärt.
Dreścher, J., Postbureaudiener.
Müller, Eugen., Lehrerst.
Muth, Mart., Kondukt.
Pollack, L., Kondukteur.
Baader, J., Stationsdien.
Popp, S., Wagenwgeh.
Umkehr, Fr., Fabrikarb.

33 (Maus, Babette, Apothekerswitwe.)
Muhler, Eduard, Landesproduktenhändler.
Ewig, K. H., Cigarrenm.
Schneyer, M., Witwe.
Müller, J., Briefträgergh.
Schmittroth, Christian, Stationsmeister.
Wunschel, Gg., Schlosser.
Bömel, Gg., pens. Lehrer.
Beck, Engelb., Maurer.
Wald, Aug., Taglöhner.
Ewig, E., Cigarrenmach.
Schiller, A. S., Arbeiterin.

34 Schmitt, Adr., Kond.
Meyer, Nik., Monteur.
Freytag, L., Schriftsetzer.
Kipke, Ulrich, Schriftsetz.
Amberg, B., Zugführer.
Then, G., Wagenwgeh.
Amend, Mar., Friseurin.
Hepp, Ad., Kondukteur.
Maurer, Mich., Schriftf.

35 (Evangel. Arbeiterverein, Grombühl.)
Neubert, Ch., Sargmag. u. Möbelschreinerei.
Goll, Hans, Schlosser.
Sauer, J., Schaffner.
Reinlein, Fr., Lokomotivf.
Hofmann, Bab., Wagenwärterswitwe.
Haus, J. B., Monteur.
Bausewein, K., Maurer.
Neeser, Jos., Maurerm.
Hartung, H., Fabrikarb.
Grümpel, Ant., Fuhrm.
Röder, Joh., Fabrikarbeit.
Müller, Kilian, Schiffer.

36 Weiglein, K., Produktenhändler.
Müller, Ph., Taglöhner.
Schmidt, Karl, Friseur.
Tripp, Kath., Heizersw.
Grübert, Mich., Kondukt.
Mantel, M., Bureaud.
Zehe, A., Schuhmacherm.
Schmidt, Walp., Witwe.
Knaup, K., Fabrikarbeit.

37 (Spengler, Georg.)
Appler, L., Lokomotivf.
Fehn, Joh., Schneiderm.
Kummer, Otto, Korresp.
Reiter, Karl, Lok.-Heizer.
Dornbusch, H., Mehlhdlr.
Rübinger, J., Postoberkondukteur.
Degen, Gg., Tapezier.
Mai, Joh., Kanzleigeh.
Schmitt, Ottilie, Büglerin.
Grüntchens, Wilhelm, Cigarrenarbeiter.

38 (Bayer. Notenbank.)
Mann, Frz., Cigarrenm.
Dietz, Mich., Fabr.-Arb.
Villa, Hans, Bildhauer.
Konrad, B., Schlosserm.
Geißler, Jak., Schlosser.
Jörg, Alb., Lokomotivh.
Haag, A., Schlosserswitw.
Fröhlich, Gg., Musiklehr.
Schlichtig, Jak., Heizer.

Stephan-Straße[1]).

(VII. [Peter-] Bezirk. Zieht vom Ende der Hörlemg. östlich zur Neubaustraße u. Hofpromenade.)

E 5.

[1]) Nach dem „Stephanskloster" u. der St. Stephanskirche, jetzt Regierungsgebäude bezw. 1. prot. Kirche, benannt.

1 *Schubert, Kolonialw.- u. Cigarren-Handlung.
Müller, Apoll., Zugeher.
Regenauer, Ther., Viertelbienerswitwe.
Zwerenz, H., Gymn.-Ass.
Hofmann, Schreinermstr.
Grömling, Kun., Priv.
Warmuth, Dora, Prokur.
Meyer, J., Steuerobert.
Göpfert, J., Privatiere.
Grohganz, H., Schriftsetz.
Albert, Anna, Zugeherin.

2 (Staatsärar.) Reg.-Forstabteilung.
Rieß, J., Stadtkirchner.

3 Müllerklein, B., Priv.
Senger, El., Köchin.
Senger, M., Büglerin.
Reiber, H., Uhrmacherm.
Bauer, Elis., Büglerin.

4 (Protest. Kirchengemeinde.) Sankt Stephanskirche, 1. protest. Stadtkirche.

5 Wunder, F., Schuhmm.
Walter, Johann, Kutscher.
Seißiger, J., Haushält.
Mohrmann, A., Zugeher.

6 *Groß, Sigm., Weingroßhändler.
*Groß, S., jr., Weingroßhandlung, Hoflieferant.
Katzenberger, J., Musikl.
Oppenheimer, Elka, Privatiere.
Rolshofer, L., Privatiere.
Schiele, Jos., Privatier.
Weiß, Ad., Hausmetzger.
Wildner, A., pens. Lehrer.
Wildner, Marie, Musikl.
Mayerhuber, K., Büttner.
Burckhardt, F., k. Postexpeditor I. Kl.

7 (Brennig, Gretch., We.)
Oßwald, Valent., lithogr. Anstalt.
Hiller, Lor., Buchdrucker.
Hiller, M., Schneiderin.
Hirn, And., Privatier.
Hublitz, Karl, Schreiner.
Langenbrunner, Marg., Notars-Witwe.

8 Molitor, Hugo, Oberlandesgerichtsrat a. D.
Stümmer, H., pr. Apothek.
Rappert, Kun., Privat.
Hübner, Apoll., Bahn-Inspektorswitwe.

9 Glöggler, Drechslerm.
Seufert, M., Steinhauer.
Blank, Apollonia, Spenglermeisterswitwe.
Koch, Kunig., Lehrersw.
Schäffer, Anna, Privat.
Dürr, Gretch., Zugeherin.

11 Gründler, J., Schuhmachermeister.
Müller, J. A., Kellner.
Schober, J., Büttnergeh.
Döll, Joh., Vereinsdiener.
Vollmeyer, Marie, Priv.
Staudenraus, Johann, Schreinermeister.
Heidenreich, Ther., Wtw.

11½ (Freiherrl. **Groß zu Trockau**sches Familien-Fideikommiß), siehe auch Neubaustraße 60 R.
Matt, F., k. Regier.-Rat.
Burdy, Phil., Rentner.

13 Fischer, A., Schuhmm.
Altenberger, K., Wäscher.
Altenberger, H., Kommis.
Burkhard, El., Köchin.
Katz, Frida, Privatiere.
May, Anna, Zeitungstr.

15 Bäuerlein, F., Postill.
Röder, A., Sattler.
Mernsinger, F., Musiker.
Mernsinger, Eva, Damenschneiderin.

17 (Pfeiffer, Karl, Priv.)
Henke, Gg., Sägearbeiter.
Henke, Aug., Wäschereibesitzerin.
Becker, M., Taglöhner.

19 Popp, V., Buchbinder.
Popp, M., Hausmetzger.
Weber, Charlotte, Brot- u. Weckhandlung.

21 Vornberger, J. M., Privatier.
Bernhold, Lida, Privat.
Strehler, Franz, Privat.
*König, Eduard, Agenturgeschäft (Comptoir).
Zobel, Math. Freiin v., St. Anna-Stiftsdame.

23 (Blättner, Anna.)
Blättner, Jos., Architekt.
Schmidt, Alois, Buchbindermeister.
Michels, Bab., Witwe.
Collmar, Friedr., Schuhmacher.
Collmar, Dor., Näherin.
Jung, Ida, Schneiderin.
Burgard, Anna, Privat.
Nöth, N., Geschäftspacker.
Gerschütz, Anna, Witwe.
Issing, Eva, Wärterin.
Reinhart, Barb., Witwe.

25 Friederich, L., Wtw.
Friederich, J. A., Kunst- u. Antiquitätenhandlg.
Oth, Christine, Privatiere.

Stern-Gasse[1]).

(V. [Dom-] Bezirk. Zieht von der Domstraße [Sternplatz] in einer Biegung zur Plattnerstraße.)

E 4.

[1]) Nach dem Gasthof „Zum Stern" benannt.

1 Göpfert, Franz, Konditor u. Cafetier.

2 Roth, J., Bäckerm. u. Weinwirt z. Sternbäck.
Wagner, Fritz, Häfner.
Wagner, Max, Häfner.
Boepple, Fr., Schreiner.

3 Neckermann, Barbara, Privatiere.
*Schmitt, W., Metzgerm. (P. Neckermanns Nachf.)
Konrad, Jak., Mechanik. (Laden).
*Schmitt, A., Elektrotechn. (Laden).
*Neckermann, J. C., Rhederei u. Kohlengroßhdlg.
Dell, Fr., Lenards Nachf., Schuhmmstr. (Laden).
Gentil, Kl., Privatiere.
Schedel, Gg., Packer.
Oberst, Georg, Schiffer.
Schäflein, M., Häfnerm.
Geser, A., Schuhmachm.
Beck, M., Schuhmachm.
Diller, Doroth., Witwe.
Lonnerstätter, Bab., Priv.

4 *Fröhlich, K., Kaufm. u. k. Hoflieferant.
Scamoni, N. (Inh. Jul. Schacherer), Papier-, Schreib- u. Galanteriewarenh., Akzidenzdruck.
Eisenmann, Jul., Postbureaudiener.
Schild, Ernest., Privat.
Müller, M., Sekr.-Assist.
Wunder, Sophie, Witwe.

[1]) Gasthaus „Zum Esel".

5 Deppisch, S., Restaur.
Meermann, G., Inh. G. Haaß, Spezialgeschäft f. Schuhreparaturen.
Bürkner, J., Bahnkondkt.
Deppisch, M., Privatier.
Scheuering, H., Schreib.
Fell, Adam, Stationsgeh.
*Mauter, A., k. Notar.
Krämer, A., Schneiderm.
Deppisch, El., Witwe.
Hebgen, Fr., Kaufmann.
6 Hausmann, L., Weingroßhändler.
Schloßnagel, A., Mineralwasserfabrikant.
Amberg, Ap., Modistin.
Berliner, A., Agent.
Heller, Agnes, Privatiere.
Knobling, M., Wäscherin.
Ott, Philipp, Schreiner.
Reinhardt, Th., Bahnarb.
Gratzel, Bab., Privatiere.
Plager, J., mech. Werkst.
7 *Gräf, Karl, Kaufm., 1. Feuerwehrkommand.
Gräf, Hans, Geschäftsf.
Hohn, Gr., Privatiere.
Edlich, W., Bankbeamt.
Apetz, Hch., Privatier.
8 Schwabacher, Emil, Weinhändler.
*Schwabacher & Sohn, Weingroßhandlung.
*Schwabacher, Gebrüder, Weinhandl. u. Mousseurfabrik.
*Schwabacher, August, Weinhändler.
Stelzenmüller, Produkth.
9 *Volk, Kasp., Restaur. z. Bratwurstglöckle.
10 Brod, Marie, Priv.
*Breunig, P., jr., Kaufm.
Trost, Adam, Händler.
Weißenberger, A., Tünch.
Scheuering, Marg., Wtw.
Eichbauer, M., Schleusenwärterswitwe.
Panz, Rudolf, Skribent.
Graf, W., Schuhmachm.
Kunzmann, Gg., Taglöhn.
12 *Mai, H., Metzgerm.
Gerling, G., Tapeziermeister.
Dietel, Heinrich, Lokomotivheizer I. Kl.
Habermann, Jos., Handelsmann.
Goldstein, M., Handelsm.
Prinz, D., Drechslermstr.
14 (Staatsärar.)
Kraus, Karl, Domvikar.
Kraus, Viktoria, Privat.
Kraus, Amalie, Privat.
16 (Stadtgemeinde.)
*Stahelsche Hof- u. Univ.-Buch- u. Kunsthandl.
Schwab, H., Stadtkämmerei-Hauptbuchhalter.
Stahel, A. J., Hof- u. Univ.-Buch- u. Kunsthdl.
Probst, Wilh., Prokurist.
Ziegler, J., Korpsdiener.
Ziegler, Käthchen, Vorhangappreteurin.
Post, Martin, Obermaschinenmeister.
Ansbacher, J., Weingroßhändler.
Gundermann, Ad., städt. Kassen-Kontrolleur.
Hümmer, A. M., Witwe.

Stern-Platz.

(V. [Dom-] Bezirk. Platzartige Erweiterung der Domstr. an der Ausmündung der Sterngasse.)
E 4.

Vergl. Domstraße.

Stockfisch-Gasse[1]).

(IV. [Neumünster-] Bezirk. Sackgasse der Karmelitenstraße, vom Fischmarkt aus.)
D 4.

[1]) In dieser Gasse hatten die Stockfischhändler ihre Verkaufsläden.

1 (Aull, Wilh., Kaufm.)
Neubauer, Gg., Zementarbeiter.
Wießler, J., Holzspalter.
2 (Mayer, A. u. **Huth**, Kil.)
Götz, Ludw., Schreiner.
Schrätz, L., Schneiderm.
Köhler, Andr., Korpsdien.
3 (Säger, K., Privatiere.)
Montag, J., Bahnarbeit.
Keller, Georg, Brauer.
4 Bayer, L., Trödler.
Günther, Eva, Zugeherin.
Reißmann, N., Schuhmm.
5 (Bayer, Geschwister.)
Bayer, M., Spenglermstr.
Kohlschreiber, M., Zugeh.
Herbert, Joh., Dienstm.
Rieß, Elise, Zugeherin.
6 Sauer, Elise, Witwe.
Wolpert, Eva, Privat.
7 (Beck, Wilhelm.)
Eckert, J., Produktenhdlr.
Engelhardt, A., Taglöhn.
Mainhardt, P., Gemüseh.
Neuner, M., Sackträger.
Bretting, B., Wäscherin.
Gumbrecht, B., Zugeher.

Textor-Straße[1]).

(II. [Hauger-] Bezirk. Zieht vom Anfang d. Semmelstr. in nördlicher Richtung bis zur Bahnhofstraße.)
F 3.

[1]) Benannt nach dem berühmten Universitätsprofessor der Chirurgie Cajetan von Textor (geb. 1782, gest. 1860), der im Hause Nr. 26 dieser Straße wohnte; früher hieß die Straße „Haugerpfaffengasse".

1 (Rieberding, Dr. W., Professor.)
Metz, Paul, Uhrmacher.
Braun, M., Schuhmm.
3 Putz, Chr., Jalousien- u. Rolladenmonteur.
Steger, P., Friseur. (Lad.)
Veth, Gg., Dienstmann.
Oehrlein, Ad., Schuhm.
Oehrlein, M., Stellverm.
Wißmann, M., Wäscher.
Katzenberger, Mathilde, Zugeherin.
Waigand, M., Schneider.
Rug, Aug., Fabrikarbeit.
Staudt, Jos., städt. Arb.
Kiesel, Georg, Taglöhn.
5 Henning, J., Tapeziermeister.
Hamberger, Kar., Privat.
Dietrich, Kuni, Witwe.
Sieverding, Georg, Zuschneider.
Körber, J., Milchhändl.
Oestreicher, A., Schreinermeister.
Leist, M., Taglöhner.
Schneider, V., Briefträg.
Machlet, P., Bahnpacker.
Bechmann, A., Schreiner.
6 Bonfig, B., Milchhdlg.
Bonfig, Kresz., Witwe.
Schneider, Ottilie, Witwe.
Schloß, Sim., Weinhdlr.
Reuß, K., Schneidermstr.
Pirner, Simon, Kellner.
7 Eger, L., Produkt.-Hdl. u. Kutscher.
Fleischmann, L., Hausd.
Düll, Joh., Dienstmann u. Lohndiener.
Schlier, M., Wäscherin.
8 Kapp, Marie, Witwe.
Vollrath, E., Aquarien- u. Zierfischhändler.
Hufgard, Wilh., städt. Arb.
9 Seubert, H., Bäckerm.
Endreß, M., Straßenbf.
Borowsky, A., Schneidm.
Hoffmann, J., Dienstm.
10 Keß, P., Warenagent u. Restaur. z. „Einhorn".
Brust, Joh., Maschinist.
Hartung, K., Krankenw.
Willacker, Nik., Hoteldien.
11 Schmitt, J., Metzgerm.
Hillgärtner, K., Hoteldien.
Steger, Peter, Friseur.
Balling, G., Rangiermeister a. D.
Korb, Eduard, Schreiner.
Schäfer, Val., Schlosser.
Frölich, E., Posterp. I. Kl.
Müller, A., Frachtbriefstr.
Veit, F. K., Flaschenbierh.
Weydt, J., Schuhmach.
12 Ulsamer, J., Bäckermeister.
Weidinger, H., Oberkellu.
Arnold, L., Buchdr.-Bes.
Holzheimer, J., Holzhdlr.
Thein, Eg., Büttnermstr.
Grünewald, G., Hausd.
Endres, E., Bäcker.
13 Krämer, H., Schweinehändler.
Dörr, Hch., Photograph (Atelier).
Herrmann, Ed., Buchhalt.
Spatz, A., Taglöhner.
14 *Schmitt, Max, Inh. der Fa. J. K. Dornberger, chem. Wäscherei.
Schmitt, Ant., Privatier.
Hub, Frz., Buchbinderm.
Rothmund, Hch., Kunst- u. Bauschlosser.
Schmidt, Wolfg., Hausd.
Schulz, Anna, Witwe.
Arlet, Bab., Näherin.
15 (Leipold, A., Archit.)
Wittmann, M., Schneiderin.
Streng, Jos., Maurer.
Samstag, B., Kaufmw.
Falck, A., Damenschneid.
Bleich, O., Bankbeamter.
Philipp, K., Buchhalter.
Brendel, Gg., k. Posterp.
Grohe, Eva, Zugeherin.
Schmitt, Joh., Buchhalt.
Hammer, A., Händlerin.
Hammer, F., Monteur.
Harth, Val., Schuhmm.
16 (Heidingsfelder, Gbr., Weinhdlr. i. Kitzingen.)
*Klüpfel, Leo, Weinwirt z. Harfe.
Rudolph, Mar., Witwe.
17 Ströbert, Jos., Rest. z. „Kirchlein".
Hennig, Martha, Witwe.
Schraut, Marg., Witwe.
Walz, Leonh., Packer.
Seitz, Gg., Hoteldiener.
Hahn, M., Steinmetzgeh.
18 Bohn, Reg., Restaur. z. Stift-Haug.
Schleißinger, E., k. Postm.
Pollinger, Resi, Näherin.
19 (Schlimbach, M., Orgelfabrikant.)
Schlimbach, M., Privat.
Eich, Frz., Wagenmeister.
Eich, H., Mag.-Kanzlist.
Eich, And., Kanzlist.
Tremmel, J., Schutzm.
20 Härth, Christ., Produktenhändler.
Heinkel, Ant., Hausdien.
Kräutlein, E., Schneidermeisterswitwe.
Heilig, G., Wagenwgeh.
Glos, Val., Güterführer.
Müller, J., Fuhrmann.

6) Wolfmannshof.
7 und 9) Teile des Hofes „Zum goldenen Ring".
16) Hof Groß-Krautheim.

22 (Schneider, N. B.)
Reuchlein, B., Tapezier.
Baller, Gg., Hausdiener.
Köhler, P., Dienstmann.
Roth, Jos., Hausdiener.
Grimm, J., Kofferträger.

24 *Schneider, N. B., Posamentenfabrik.
Hopf, Marg., Witwe.
Hopf, O., gep. Rechtsprakt.
Böhm, Joh., Sattlergeh.
Böhm, Babette, Witwe.

26 *Stern, K., Privat.
Cohn, Julie, Privatiere.
*Stern, J., Weingroßhdg.
*Stern, Siegfr. u. Adolf, Brauereibes. u. Malzfab.
*Stern, L., Weingroßhdlr.
Lichtlein, Sus., Haushält.
Friedlein, A., Weingroßhlg.
*Guttmann, G., Warenhaus (Lager).

26) Hof Ebersberg oder „Zum Raben".

Theater-Straße.

(Ost: II. [Hauger-] Bezirk, West: IV. [Neumünster-] Bezirk. Zieht von der Juliusprom. und Kaiserstraße zum Residenzplatz.)
E F 3 4.

1/3 (Dr. Mock, in Nürnberg.)
*Hôtel-Restaurant „Russischer Hof".
Russischer Hof-Keller.
*Ott, Geo, Hoteldirektor.
Bibra, R. Freih. v., k. u. k. Kämm. u. Oberstlt. a. D.
2 *Wallner, Frz., Rittergutsbes. u. k. Major a. D.

4 Wüstefeld, Ph., Privat.
*Becker, H. u. F., Leinen-, Wäsche- und Ausstatt.-Gesch. (Laden.)
Sommer, M., Möbel- u. Bettengeschäft. (Laden.)
*Mönnich, E., vorm. H. Gnad, mediz. Buchh. u. wissenschaftl. Antiquar. (Laden).
*Bernhard, Fr., Friseur u. Parfümeriegesch. (Lad.)
*Mitzlaff, Gebr., Herrengarderobe und Militäreffektengeschäft (Laden).
*Gewerbe-Halle d. polyt. Vereins, verman. Ausst. u. Verkaufslok. gewerbl. u. kunstgewerbl. Erzeug.
*Weiglein, E., Spezialgesch. f. kunstgew. Silbersachen, Juwelen, Gold, Uhren (Laden).
Wüstefeld, M., Privatiere.
Scheuer, Herm., Kaufm.
Scheuer, Robert, Kaufm.
Scheuer, Sab., Musiklehr.

5 (Berten, Dr. J., Prof. in München.)
Volpert, M., Reiseart.- u. Lederwarenfabrik.
Gundermann, K., Atelier Rembrand, phot. Kunstanstalt.
Medenwaldt, G., prakt. Zahnarzt.
Simon, K., Kaufmann.
Stein, Ed., Bankier.
Belz, G., Harmonieinsp.

6 *Reuß, J., Arztswe.
Schupp & Thiemann, Putzgeschäft (Laden).
*Rom, Carl (Inh.: Carl Bluth), Galanterie- u. Luxuswarengesch. (Lad.)
*Matterstock, Dr. med. K., k. Univ.-Professor.

7 (Meintzinger, Georg.)
Michelt, Pet., Restaurat. zum Bratwurstherzle.
Schäfer, H., Kellner.
Hofmann, Ant., Kanzleig.
Hofmann, Bab., Witwe.
Hofmann, Chr., Bahnadj.

8 Rom, H., Privatiere.
*Rom, Carl (Inh.: Carl Bluth), Galanterie- u. Luxuswarengesch. (Lad.)
*David, Dagob., Herrengarderobegesch., Hoflief.
Zöller, M., Näherin.
Schnell, Frz., Pensionist.
Uhl, Hans, Hoteldiener.

9 *Rieberding, Dr. W., Prof. d. Hebammensch. a. D. u. Frauenarzt.
*Zeißner, Kond. u. Cafet.

10 (Conradi, Gebr.)
*Kreßner, Buchhdl. (Lad.)
Beisenherz, K., Spezialputzgeschäft.
*Brandt, Dr. Karl, Spezialarzt.

11 Rom, Jos., Kürschner u. Pelzwhändl., Milit.- u. Stud.-Effektgesch., Hofl.
*Kleemann & Laudenbacher, Weiß- u. Trauerwarenhdl. (Laden.)
Müller, Ant., Zahntech.
*Kahn, Dr. M., Spez.-Arzt.
*Risch, Hans, Rechtsanw. (Kanzlei.)
Schilling, H., Mechan. u. Optiker.
Rosengarten, J., Priv.
Rosengarten, M., Bahnexpeditor.

12 Schäffel, N., Privatier.
Scheuer, Herm., Cigarren-Import-Gesch. u. Lotter.-Agentur. (Laden.)
*Wiegand, O., Optiker (Laden).
Lyptadt, B., Cigarettenfabrik (Laden).
*Keller, Ant., Rechtsanw.
*Keller, Ant., u. Then II, Otto, Rechtsanw., Kanzl.
Petereins, F., Musikschuldiener.
Hetz, Andreas, Brauer.
Meckelein, M., Witwe.

13 Deßloch, A. J., Tapez. u. Möbelmagazinsinh.
*Braunwarth, Hch., Papier- u. Schreibm.-Hdlg.
*Zöltsch, M., Hofl., Milit.- u. Beamten-Equipiergs.-Gesch., Herrenmodesal.
Tietjen, Emil, Dentist.
Weller, K., Kaufmann.
Herr, Hans, Vertreter d. Fa. M. Zöltsch.

14 (König, A. v., Staatsratswitwe in Stuttgart.)
König, A., Doktor-Ingen.
Gilgen, Th., Rentbeamt.-Witwe.
Memminger, Dr. A., Redakteur.

15 (Bürgerspitalstiftg.)
Keiner, Josef, Tapezierm.
Frank, J., Buchhdl.-W.
Frank, Siegf., Buchhdl.
Dötschel, N., Vereinsdien.
Höfler, Joh., Bureaudg.

16 (Kongregat. d. Töcht. v. göttl. Erlöser.)
Sturm, M. C., Oberin.
Mühlich, K., Forstr.-We.
Martin, B., p. Lehrerin.
Heimerich, P., p. Lehrerin.
Müller, Jos., p. Lehrerin.
Weippert, Kath., Landg.-Direktorswitwe.
Gillmann, Dr. theol. Fr., k. Universitätsprofessor.
Hebling, Eva, Privatiere.
Hiller, Marie, Privatiere.
Leyendecker, J., Privat.
Millberger, Bab., Priv.
Häfner, Ther., Privatiere.
Carl, Bab., Privatiere.

17 (Bürgerspitalstiftg.)
*Pfaff, Blumengeschäft (Laden).
*Frank, J., Buchhandl. u. Antiquariat. (Laden.)
*Hofmann, Dr. med. Ad., pr. Arzt u. Kinderarzt.
Lurz, Dr. Friedr., Hofrat, pr. Arzt u. Bahnarzt a. D.
Schmitt, J., Schutzmann.
Schmitt, Joh., Zimmerer.
Schlör, Jos., Büttner.

18 (Stadtgemeinde.)
*Theaterhaus.
*Troll, Hans, Inh. des Theaterrestaur. und der Schrannensäle.
Colonne Nr. 10416, Gesellschaftsräume.

18) Das vormalige adelige Damenstift ad St. Annam. Das dermalige Gebäude wurde aufgeführt 1740.

Adeliger Club, Gesellschr.
Liedertafel, Gesellschaftsr.
*Reimann, O., Direktor des Stadttheaters.

20 (Freiherrl. Groß v. Trockau'sches Familienfideikommiß.)
Schneider, P., Herrsch.-D.
Schenk v. Stauffenberg, Bertold Graf, erbl. Reichsrat u. Gutsbesitz.
Angerer, Chr., Erzieherin.

21 (Stadtgemde.) Alter Bahnh., Ludwigshalle.
Backer, Fr., städt. Kassed.
Seuferling, Fr., städt. Bauaufseher.
Markert, K., Kassediener.
*Bayer. Vereinsbank-Filiale (Geschäftsr.).
Volksbildungsvereins-Lesezimmer. (Königssal.)
Sängerverein, Vereinslokal (Postsaal).

22 Freiherrl. Groß v. Trockau'sche Familienfideikommiß-Verwaltg. (Verw. Karl Schaefer.)
Zu-Rhein, Ludw. Frhr. v., Rentner u. k. Kämmerer.

23 (Militärärar.)
*Reichlin v. Meldegg, Frhr. Theoph., Exz., kom. General d. II. Armeekps.
Kaps, Hch., Herrschaftskutscher.
Mölter, Jos., Vizefeldw.
Schmittinger, H., Herrschaftsdiener.

24 *Reible, R., Hotelbes. Hot. Kronpr. v. Bayern.

21) Ehemals Kartause.
23) Der sogenannte Rote Bau, vormals der Freiherrlich von Greifenklausche Hof mit der St. Ignazkapelle.
24) Erbaut 1843 auf einem Teil der Stadtmauer und des Katzenwickers, 1859 und 1864 fanden hier Konferenzen mittel- und kleinstaatlicher Minister statt. Am 10. Juli 1876 war hier die Zusammenkunft Kaiser Wilhelms mit Bismarck, behufs Beratung der orientalischen Frage 2c.

Theresien-Straße[1]).

(II. [Hauger-] Bezirk. Verbindet die Ludwig- und Semmelstraße an ihren äußeren Teilen.)
G 2 3.

[1]) Zur Erinnerung an die Königin Therese von Bayern.

2 Schubert, M., Privat.
Hautum, W., Kolonialwarenhändler.
Reuschel, F., Bez.-Arztsw.
Ruhl, St., Holzagent.
Nöthig, W., k. Oberleutn.
Wollenberg, P., Ingen.
Böll, J., Intend.-Diätar.

Keßler, Elenor, Opernsängerin.
Lampert, Bab., Apoth.-W.
3 (Militärärar.)
Schmitt, E., Bureaudien.
Herrath, Otto, Kassadien.
4 (Lang, Ad. F., Kaufm.)
*Steinberger, M., Weingroßh. u. Weingutsbes
Steinberger, Klara, Prok.
Friedenhain, Warenag.
Bauernfeind, A., k. Bahnoberbauführer.
Lypstadt, B., Cigarettenf.
Oppenheimer, Reg., Priv.
Gressert, O., städt. Lehrer.
Leipold, M., Hausmetzg.
Pecht, Gg., Univ.-Diener u. Hausmeister.
Jung, Lor., Leichenwärt.
6 (Hartmann, A., Privat.)
Berlacher, L., Kaufmann.
Stern, Bernhard, Privat.
Vorchheimer, S., Privat.
Rohr, Jos., Kaufmann.
7 (Fehrer, Eva, Restaurateurswitwe.)
Samstag, Hch., Kaufm. (Lager und Compt.).
Ewald, Anna, Lehrerin.
Grötsch, J., Bahnpostadj.
Handschuch, S., Posterpd. I. Kl.
Niehus, J., k. Gartenins p.
Wolf, Nikolaus, Lehrer.
Fürst, Kaspar, Zugführer.
Lippert, M., Kesselschm.
Ball, D., Postkondukteur.
8 *Menna, Al., Maler, Lackierer- u. Tüncherm.
Fried, Berta, Kaufmw.
Dingfelder, S., Kaufm.
Friedenhain, A., Kaufm.
Reuß, El., Privatiere.
Herrmann, A., Direktor.
Dreßler, Rud., k. Leutnant.
Bauernschmidt, E., Postoffizialswitwe.
Vogt, Kathar., Möbelfabrikantenwitwe.
Müller, K., Mag.-Funkt.
Geisendörfer, L., Postadj.
9 Herrmann, Marie, Schreinermeisterswtwe.
Popp, Fz., Druckerei (Lok.).
Schnabel, A., Schreinermeister (Werkstatt).
Englert, F., Inspektor d. bayr. Rev.-Vereins.
Dinkel, F., Privatiere.
Gundersheim, A., Kaufm.
Kayser, K. Frh. v., Rent.
Richter, Kaufmannswtw.
Gümbel, Otto, Kaufm.
Simon, M., Oberamtsrichters-Witwe.
Maier, St., Kondukteur.
Keller, Anna, Witwe.
Flinner, Ch., Stationsg.
Ballinger, K., Buchbind.
Karg, Anna, Wagnersw.
Winterle, Kar., Witwe.
11 (Schäffel, Nik., Priv.)
Kaufmann, B., Witwe.
Merget, Joh., Techniker.
Leitz, Karl, Bankprokur.
Hofmann, H., Weinhdlr.
Schmidt, Dr. Frdr., Volksschullehrer.
Klemm, A., Warenagent.
13 (Hofmann, Privatier.)
Behr, Amelie, Witwe.
*Behr, Lotte, Hauptagent.
Neumeister, G., Generalagent.
Feeser, Dr. N., k. Studienrat u. Gymn.-Prof.
Brenner, P., priv. Apoth.
Döhling, Karl, p. Oberkondukteur.

Tiepolo-Straße[1]).

(VII. [Peter-] Bezirk. Führt von der Sanderstraße zum Oberen Mainkai [Rampe der Ludwigbrücke].)

E 5.

[1]) Zum Andenken an den Venetianer Maler G. B. Tiepolo, der 1751—53 mit seinen Söhnen in Würzburg weilte und hier seine bedeutendsten Werke, die Fresken im Stiegenhaus und Kaisersaal der Residenz, die Altarbilder d. Hofkirche rc. schuf.

2 Tempel, A., Schrein.-Meister.
Kübert, K., Vergolder.
Kupitz, W., Kaufmann.
Henkel, R., Tierarztswtw.
Oestering, Bab., Witwe.
Binder, Ludw., Buchhalt.
Heußner, Adalb., Bäcker.
6 (Staatsärar.) *Kgl. Bezirksamt.
Harländer, J., Bezirksamtsdiener.
Hauerwaas, Friedrich, kgl. Regierungsrat, Bezirksamtmann.
17 Schuler, M., Privat.
Böhm, Anna, Kolonialwarenhändlerin.
Körner, V., k. Rentamtssekr. u. frhrl. v. Wolfskeelscher Rentenverw.
Rottenhäuser, K., Kaufm.
Wagenstell, Gertr., Priv.
Schuler, V., k. Landgerrat.
Bauer, M. J., Gen.-Ag.
Bayer, And., Kaufmann.
19 Haaf, Adam, Privat.
*Ebert, Chr., Weingroßhändler u. Weingutsbes.
Hüttner, L., Betriebsingenieurswitwe.
Hüttner, Fr., Kreisarchivar a. D.
Silke, Kath., Privatiere.
Schmitt, Frida, Privat.
21 Loy, F., Gastwirt.
*Postfiliale III.
Silbermann, S., Fabrikbesitzer.
*Kohlenberger, Dr. L., pr. Arzt.
Sahlender, Marie, Priv.

Trauben-Gasse.

(VIII. [Sanderau-] Bezirk. Zieht von der Sophienstraße, parallel mit der Weingartenst., zur Franz-Ludwigstraße.)

F 6.

3 (Kölbel, Konrad.)
Diem, Anna, Viktualienhändlerin.
Pfeuffer, Mich., Privat.
Hirth, W., Konditorswe.
Gunz, A., Privatierswe.
Gutmann, Lippmann, Privatlehrer.
Bachmann, D., Lehrersw.
Köhler, Korn., Arzts-We.
Ankenbrand, F., Briefstr.
4 (Steinhardt, Simon.)
Arnold, H., Holz- und Kohlenhdlg. (Comptoir.)
Klein, Dr. phil. Arnold, Seminarlehrer.
Bärmann, M., Witwe.
Götz, Chr., Buchhalter.
Götz, G., Stadtvikar.
Götz, Hel., Handarbeitslehrerin.
5 (*Ev. Diakonissenanst.)
Waßer, A., Oberschwest.
[Die einzelnen Schwestern sind im III. Teil unter „Kirche" verzeichnet.]
6 (Hack, Philipp, Privat.)
Strauß, Js., Weinhdlr.
Grandhomme, Berta, Privatiere.
Dozler, Ludw., Lehrer an der Stadtschule.
Fleischer, Marie, Witwe.
Göbel, Nik., Schutzmann.
7 Schmidt, O., Amtsgerichtssekretär a. D.
Ebert, Hch., Orgelbauer.
11 (Berger, J., Weinw.)
Beyer, Fr., Lehrer a. d. Stadtschule.
Schilling, Wilhelm, k. Wallmeister a. D.
Reiter, Gg. L., k. Bahnoberexpeditor.
14 Bauer, Th., Postoffizialswitwe.
Hub, J., Lehrerswitwe.
Schloß, Sara, Privatiere.
Schmitt, Josef, Glaser.
Schneider, Nik., Hotelport.
Derr, Kath., Privatiere.
15 (Kraus, J., Korpsd.)
Thürmer, Anna, Mag.-Sekr.-Witwe.
Schneider, G., Schneider.
Freund, A. E., Lehrersw.
Feser, Engelb., Lackierer.
Vetter, Barb., Witwe.
Schöpf, Chr., k. Kreisgeometer.
Weber, Euseb., Lackierer.
Kaspar, J., Maurerpal.
Kirchner, F., Sekretariatsgehilfe.
Baumann, Jos., Schriftf.
Klein, Joh., Fuhrmann.
Schmitt, F., Lehrer a. D.
19 Weegmann, Max, Univ.-Fechtmeister.
Metz, L., Eisenbahnerped.
Brückner, Ch., Privatiere.
Häglsperger, D., k. Rentamtsassessor.
Kreichgauer, Jos., Privat.
Mantel, B., Sekretärsw.
Lösch, Joh., Reg.-Funkt.
Bauer, Adam, Schutzm.
23 *Dörrer, Theodor, Rechtsanwalt.
27 Kuhn, Bab., Seminarlehrerswitwe.
Koch, Kuni, Direktorsw.
Schenk, J., Reg.-Funkt.
Weber, F., Rentnerin.
Weber, M., Rentnerin.
Heyder, Elise, Majorswe.

Trölsch-Straße[1]).

(VI. [Rennweg-] Bezirk. Neue Straße zwischen der Riemenschneider- u. Valentin Beckerstr.)

G. 5.

[1]) Benannt nach dem Obrenarzt Univ.-Prof. Frhr. Ant. Friedr. v. Trölsch, geb. 3. April 1829 zu Schwabach, gest. 9. Jan. 1890 zu Würzburg.

1 (Kratz & Co.) Neubau.
1a (Kratz & Co.) Neubau.
2 (Kratz & Co.)
Mahler, Dan., Zugführer.
Lossow, Otto v., Hauptm. b. Generalstab d. 4. Div.
Stammler, F., Oberkelln.
Fries, G. S., Lehrer.
Hilbert, Gg., Lehrer.
Müller, Hch., Maurer.
Thelemann, Eug., Leutn.
3 (Kratz & Co.) Neubau.
4 (Kratz & Co.)
Jungwirth, L., Postadj.
Röder, Emil, Major u. Abteilungs-Kommand.
Martin, Dr. Stephan, k. Gymnasial-Professor.
Dotzel, Friedr., Fabrikarb.
Anfänger, L., Seminarl.
Hartmann, M., Schutzm.
Schmitt, Reg., Näherin.
Graf, Karol., Privatiere.
6 (Kratz & Co.) Neubau.
8 (Kratz & Co.) Neubau.
9 (Baer, Frz., & Sohn.)
*Baer, Frz. & Sohn, Tiefbauunternehmer (Geschäftsräume).

*Rosenthal, Gust., jun., Kaufmann.
Rosenthal, Aron, Privat.
*Neuberger, A., Großkfm.
Kohn, Moritz, Kaufmann.
Gumppenberg, Hubert Freih. v., k. Kämmerer u. Regierungsrat.
Mohr, Andr. Otto, Priv.
Bucher, Fr., Leutnant.
Gambs, Hans, Kaufm.
Baumann, R., Fabrikarb.
Hollfelder, N., Lagerverw.

Turm-Gasse[1]).

(I. [Pleicher-] Bezirk. Nebengasse der Pleicher Torstraße.)
D 2.

1) Bekam den Namen nach dem Schneid-Turm (früheres Amtsgerichtsgefängnis).

1 (**Schmitt**, J., Bäckerm.)
Stürmer, Bernh., Maschinenmeister.
Stang, Andr., Bahnbed.
Freitag, S. N., Sägearb.
3 Reinhart, Schneiderm.
5 (Oechsner, Valentin, Baumaterialienhdlr.)
Sämann, G., Schmied.
Zübert, Fr., Maurer.
7 Althaus, Gg., Fuhrm.
Althaus, Peter, Fuhrm.
Althaus, Anton, Fuhrm.
9 *Hörner, M., Schreinm.
Bayer, Karl, Kuttlerm.
Wölfling, F. X., Stat.-G.
11 (Hein, Gebr., Möbelh.)
Hein, Johanna, Möbelhändlerswitwe.
Hein, Christina, Privat.
Vornberger, Mich., Priv.
Vollert, Alois, Metzger.
Vollert, Joh. B., Metzger.
Büchold, And., Glasermst.
Regenauer, H., städt. Arb.
Kolb, Josef, Metzger.
Schell, Elisabeth, Witwe.
Abler, Joh., Schneider.
Albert, Joh., Bildhauer.
Schnackig, J., Schlosserm. (Werkstätte.)

11) Früher die neue Pfistere genannt. Vom Jahre 1842—1853 Eigentum der Main-Dampfschiff-Gesellschaft (Westendhalle.)

Uhland-Straße[1]).

(VIII. [Sanderau-] Bezirk. Neue Straße zwischen der Lessing- u. Frühlingstr.)
E 7 8.

1) Benannt nach dem Dichter Ludwig Uhland, geb. 26. April 1787 zu Tübingen, gest. 13. Sept. 1862 daselbst.

12 *Brändler, Anton, Kolonialwarenhandlg.
Winter, W., Privatier.
Regel, Dr. phil. F., k. Universitätsprofessor.
Wissel, Johanna, k. Oberlandesgerichtsratswtw.
Ellenberger, H., k. Gym.-Zeichenlehrer.
Schmitt, W., Mag.-Offiz.
Söder, Mich., Schutzm.
13 Kaiser, Jos., Posterp.
Plochmann, Fr., k. Zollassistent.
Bauer, Ad., Möbelzeichn.
Hertel, Ed., privat. Apoth.
Schellenberger, Ferdin., Privatier.
Hauck, Fr., Indent.-Sekr.
Beck, Marcell., Kriminalschutzmann.
Kaiser, Josef, Posterped.
14 *Höhler, Jos., Holz- u. Kohlenhändler.
Heß, Herm., Weinhdlr.
Fehrer, J., p. Feldwebel.
Schreyer, Ed., Leutnant.
15 Deutschenbaur, H., k. Kriegsgerichtssekretär.
Heeg, K., Kaufmann.
Hohn, Dr. Eng., Bezirksarzt a. D.
Adler, M., Privatiere.
Engelbrecht, J., Privat.
Bollinger, J., Kaufmann.
Zirkelbach, Frz., Theatergarderobier.
Trübswetter, Bab., Priv.
18 Schramm, Fr., Bauunternehmer.
Geiger, Franz, Privat.
Schön, Sebastian, Versicherungs-Oberinspekt.
Schreiner, Bab., Privat.
Eberlein, Fr., Korrespond.
Grabinger, L., Glasergeh.
Will, Kaspar, Zementeur.
Brühl, Fritz, Sekretär.
20 (Schramm, Fr., Bauunternehmer.)
Lachenmaier, A., Kaufm.
Ranninger, Josef, Anwaltsbuchhalter.
Herrmann, Hch., Druck.-Faktor.
Kasbohm, A., Kaufmann.
Kunkel, Fritz, Kaufmann.
Oertel, Henry, Privatier.
Schmeißner, G., Bautech.
Schlaebe, Emil, Kaufm.
Volkenstein, Gg., Fuhrm.
Ankenbauer, M., Hausm.
Lechner, Frz., Müllergeh.

Ulmer-Gasse.

(IV. [Neumünster-] Bezirk. Verbindet d. Bronnbachergasse mit dem Inneren Graben.)
D 3.

1 Brunn, G. v., Schuhm.
Dormann, F., Prodhdlr.
2 (Bürgerspitalstiftg.)
Kellerei d. Bürgerspit.
Dittmann, Fritz, Redaktr.
Popp, El., Bezirksarztsw.
Bohlig, H., k. Oberexpedit.
*Rau, Joh., Warenagent.
4 Seidenspinner, J. E., Kaufmann.
Waimann, A., Schneidm.
Lehenbauer, Dr. Ludw., prakt. Arzt.
Rupprecht, Gg., Mechan.
Weeth, P., Maschhsgeh.

2) Seit 1358 Eigentum des Bürgerspitals. Wohnlich hergestellt 1851—83.

Ulrich-Straße[1]).

(VI. [Rennweg-] Bezirk. Im Frauenland, von der Seinsheimstraße südwärts ziehend.)
H 5.

1) Benannt nach Professor Dr. Phil. Ad. Ulrich 1692 bis 1748, welcher sich große Verdienste um die Landwirtschaft durch Einführung des Kartoffel- und Kleebaues in Franken erwarb.

5 Schwarz, A., Baum. Kreistaubstummenanstalt (Baubureau).
Weber, Joh., Fuhrknecht.
6 (Heidenheimer, Josef, Privatier.)
Betsaal der Menoniten-gemeinde.
Böhm, Joh. Jak., Lehrer.
Enders, Eleon., Präparandenhauptlehrerswe.
Endres, Burk., Restaur.
Müller, A. Seb., Lehrer.
Pfeuffer, Paul, Lehrer.
8 (Kopp und **Schwarz.)**
Seibert, Fr., Kaufmann.
Weseln, Math., Privat.
Endres, G. A., Lehrer.
Behr, Frdr., k. Oberexped.
Iff, Hans, k. Expeditor.
Nees, Marg., Witwe.
Lang, Paul, Lehrer.
Wolf, J., pens. Stationsd.
Kopp, Joh., Architekt.

Unterdürrbacher Landstraße.

(I. [Pleicher-] Bezirk. Führt von der Veitshöchheimer Chaussee abzweigend um den Steinberg.)
A B 1.

— **Graf**, F., Oekonom.
Heßdörfer, Aug., Compt.
— **Scherpf**, Jos., Oekon.
— **Ströhlein**, M., Gärtn.
Hopfenmüller, Georg, Maschinist.
Schlander, Dor., Witwe.
— ***Schütze**, Hermann, Rest. zum Pfaffenberg.
— **(Menz**, Elisabeth.)
Räth, Val., Gärtner.
— **Kropp**, M. (Sommerwohnung.)

Untere Bock-Gasse.

(V. [Dom-] Bezirk. Verbindung der Büttnerstr. und Augustinerstr.)
D 4.

1/3 **Langguth**, G., ger. Tax. und Kleiderhändler.
Häfner, Val., st. Arbeiter.
Wilhelm, J., Hausmetzg.
Maier, Seb., Bahnarb.
Schneider, J., Schneidm.
Stecher, G., Zuschneider.
1 Weiß, Herm., chem. Wäsch. u. Dekaturanst.
Meusel, Marg., Privat.
2 (Alberts Erben.)
Gruß, E., Rauhwhdlrw.
Sieke, R., Musiker.
Sieke, K., Damenfriseur.
Seuling, Mich., Tüncher.
Christ, Christoph, Packer.
3 Bürner, B., Privatiere.
Hoffmann, K., Weinrest. z. goldenen Apfel.
Gäb, Dor., Wäscherin.
Raum, Ant., Schuhmach.
Jung, Ad., Steinhauer.
4 (Beetz, Geschwister.)
Goller, Ludw., Tapezier.
Grimm, Anna, Büttnermeisterswitwe.
Beetz, Barb., Expedientin.
Vetter, Dor., Arbeiterin.
Schröder, J., Magazinier.
Schopf, S., Arbeiterin.
5 (Goldschmidt, Karol.)
Schwager, Jos., Schreinermeister.
Müller, G. A., Schuhmm.
Wagner, Kl., Lackiererg.
Brenner, Mrg., Näherin.
Engel, Joh., Schreinergh.
Weinert, Ant., Schiffer.
Franz, Karl, städt. Arb.
Krämer, E., Stellenwerm.
Rügamer, J., Holzspalter.
Fischer, Andr., Kutscher.
Heinz, J., Schließwächt.
Treffer, J., Fabrikarbeit.
6 Dumor, F. J., Schlossermeister. (Werkstatt.)
Fey, Barb., Wäscherin.
Barth, G., Bierbrauer.
Throm, Josef, Maurer.
Fehrer, A., Schneiderm.
Hartmann, Fl., Auslauf.
8 (Männling, M., und **Kauffmann**, Jakob.)
Hauck, Ferd., Schuhm.

2) „Zum kleinen Bock", von dem die Straße den Namen erhalten hat.

10 (Männling, M., u. **Kaufmann**, Jakob.)
Steinberg, Geschw. Nchfl., Kurz- u. Weißw.-Gesch. Inh. Berta Erk (Laden).
Fleischmann, J., Privat.
Feuerlein, B., Witwe.
Lutz, Anna, Arztswtw.
Monz, J., Landrichtersw.
Heß, Edwin, Kaufmann.
Geiger, J., Schuhmmstr.
Riegel, Ad., Dienstmann.

Urlaub-Straße[1]).

(III. [Grombühl-] Bezirk. Zwischen Schweinfurter- und Aumühl-Straße.)

J 2.

1) Benannt nach den im 18. Jahrh. hier lebenden Malern Georg Sebastian, Georg Christian, Georg Anton und Johann Andreas Urlaub.

4 Rosenblatt, Alb., Kfm.
Fleischmann, Andreas, Bureaudiener.
Hencken, L., Mühlpächt.
Fritz, Elise, Privatiere.
Schlegelmilch, H., Buchh.
Wagner, M., Vorarbeiter.
Eberlein, M., Bauführer.
Fröhling, A., Photogr.
Lang, Chr., Schlosser.
Otto, Marg., Oberpackmeisterswitwe.
Otto, Aug., Bahnmeister.
6 (Rosenblatt, Alb., Kfm.)
Hartmann, M., Platzmstr.
Keim, Joh., Lagermeister.
Lorenz, Herm., Glaser.
Oestreicher, Anna, Molkereigeschäft.
Oestreicher, Otto, Molkereigeschäft.
Stamm, Joh., Kanzleigh.
Ullmann, And., Monteur.
Gerber, Gg., Wagenwg.
Günther, G. Willy, Kfm.
Leidl, Jos., Stationsmstr.
Schäffner, Joh., Metzger.
Schoder, M., Pensionist.
Roßdeutscher, Jos., Priv.

Ursuliner-Gasse[1]).

(V. [Dom-] Bezirk. Verbindet die Wohlfahrtgasse mit der Neubaustraße.)

D E 4.

1) Früher die Lowergasse.

1 (Heggersche Stiftung.)
Rehm, P., Obsthändler.
Kehrer, W., Mechaniker.
Baus, B., Amtsgdwtw.
Schuler, Gg., Privatier.
Schuler, Paul, st. Kassier.
Rau, Fanni, Privatiere.
Rau, Lina, Privatiere.

1) Hof „Zum Lindwurm".

2 *Fechenbach, N., Bäckermeister.
Strauß, B., Metzgerm.
Frank, Karol., Witwe.
Brill, K., Zimmermann.
Lorenz, Reg., Privatiere.
Fuchs, Josef, Privatier.
Strobel, B., Bureaudien.
Ebert, M., Schreinersw.
Krempel, F., Zuschneider.
3 *Rosenheim, Gustav, Viehhändler.
*Rosenheim & Cie., Viehhandlung.
4 *Pfeuffer, J., Metzgermeister.
Staub, Gust., Dekorateur u. Tapeziermeister.
Kohler, F., Kupferschmied.
Preil, W., Schneidermst.
Birnthaler, F., Elektrotechniker.
Wiener, O., Magazinier.
5 Willmy, Bernhard, Bäckereibes. u. Weinw. zum Ursulinerbäck.
Hornung, Mich., Kellner.
Huller, Anna, Fabrikarb.
Düchtel, J., Schneiderm.
5½ Willmy, Bernhard, Bäckereibes. u. Weinw. zum Ursulinerbäck.
Himmon, G., st. Arbeit.
Tröster, Gg., Steinhauer.
Behr, Gg., Maurerpalier.
Schnarrenberger, Elise, Taglöhnerswitwe.
6 Arnold, J., Weingroßhändlers-Witwe.
Arnold, A., Weingroßhdl.
Gutbrod, K., Pensionistin.
Landmann, A., Damenschneiderin.
Griebel, B., Schuhmmstr.
Röpicke, Anna, Büglerin.
Hein, Lukas, Maurergeh.
Hein, Philipp, Tüncher, Lackierer u. Stukkateur.
Knorz, G., Viehunterhdlr.
Platz, Magd., Zugeherin.
7 Spanheimer, Jos., Priv.
Wagner, Ad., Produktenhandlung.
Reuß, Gg., Schreinerm.
Maurer, J., Schneiderm.
Bürger, M., Dienstmann.
Wiener, Frz., st. Arbeiter.
Traut, J. F., Hausknecht.
Hartung, E., Schuhmm.
Schnarrenberger, Heinr., Tapeziermeister.
Then, Nik., Arbeiter.
Dertinger, J., Taglöhn.
8 Arnold, Leonh., i. Fa. L. A. Arnold, Weinhdl.
Arnold, Lud., Kaufmann.

2) Pfortenhof des Domkapitels.
3) „Die vordere Sauerschenke".
7) „Zum großen Probst Gerlach".

Arnold, M., Privatiere.
Wiesner, Max, k. Eisenbahnexpeditor.
Hornung, B., Kleidermacherin.
Keller, Therese, Pension.
Keller, Frz., Kaufmann.
Stenger, Jos., Näherin.
Bollinger, Bab., Pfründ.
9 *Weikersheimer, L., Kaufmann.
Keck, K., Produktenhdlr.
Weikersheimer, K., Priv.
Freibott, Matthäus, städt. Arbeiter.
Pfeuffer, P., Lohnkutsch.
10 (Konvent d. Ursulin.-Klosters mit Kirche.)
Schachner, M. Th., Oberin des Ursuliner-Klosters.
Götz, M. Hedwig, Assist. (Schwestern unter III.: Kirche.)
11 Masser, D., Viehgroßhändler.
Johannes, J., Pflasterer.
Masser, B., Privatier.
12 (Konvent d. Ursulin.-Klosters mit Kirche.)
13 (Ketter, J., Schiefer- und Dachdeckermeister.)
Keil, August, Glasermstr.
Eich, Gretchen, Büglerin.
Schreiber, Joh., Hausdr.
Schreiber, Fr., Bankdien.
Wolf, Kuni, Privatiere.
Wolf, Anna, Privatiere.
Gerner, Georg, Tapezier.
Werner, J. A., Schneidermeister.
Zengerle, M., Schneiderswitwe.
Ströbert, Elise, Witwe.
Ankenbauer, Jak., Priv.
Kemmer, A., Schneidrsw.
Körner, Johann, Kellner.
14 (Harren, Josef.)
*Reuß, L., Holz- u. Kohlenhandl. (Lager u. Compt.).
Neeser, Marie, Metzgermeisterswitwe.
Pöhlmann, M., Büglerin.
Wald, Schaya, Cigarettenfabrikant.
Reges, Leonh., Flaschenbierhändler.
Belz, Heinr., Warenagent.
Ritter, Joh. Ad., Korb- u. Sesselflechter.
Kroneis, Joh., Witwe.
Wick, Hans, Friseur.
Grünewald, M., Korbm.
14½ *Harren, Josef, Photograph.
*Rittmann, J., Kaufm., Warenagentur.
Kuß, Gg., Fabrikarbeit.
Weißmann, S., Kaufm.

10 und 12) Wahrscheinlich 1676 erbaut.
14) Zum neuen Keller und Estenfeld.

King, W., Bahnschlosser.
Frisch, Karl, Schneiderm.
Sauer, Luise, Witwe.
Hartung, B., Auslaufer.
15 (Singer, W., Lohnk.)
Weigand, M., Büttnerm.
*Hege & Steinbrückner, I. Würzb. Eierteigwfabr.
Schäflein, M., Häfnerm. (Lager u. Werkstatt).
Schebendach, B., Pens.
Kaufmann, A., Schweinehändler.
Kaufmann, T., Redakteur.
Völker, Jos., Holzspalter.
Röder, Tob., Schuhmm.
Butz, W., Bierbrauerswt.
Storch, M., Schneiderm.

Valentin Becker-Straße[1]).

(VI. [Rennweg-] Bezirk. Von der Sanderglacisstr. südöstlich bis zur Bahnunterführg. nach der Seinsheimstr.)

G H 4 5.

1) Nach Valentin Becker, dem Komponisten des „Kirchlein" u. zahlreicher weiterer Lieder u. Männerchöre benannt, früher der „Grasweg" (nach der alten Feldlage „im Gras").

1½ *Witt, A., Gymn.-Lehrer a. D. u. Gen.-Ag.
*Zwanziger, M., Kaufmannswitwe, Inh. d. F. Breiting & Zwanziger.
Bauer, Anna, Postinspektions-Kommissärswtwe.
Lippert, Anna, Landgerichtssekretärswitwe.
Fischer, Th., Prof.-Wtw.
Bernasconi, Sab., Priv.
2 Akad. Gesangverein. (Vereinshaus.)
Geist, Mich., Hausmstr. u. Vereinsdiener.
3 Loge zu den zwei Säulen am Stein. Vereinshs.
*Merck, Otto, Lohndiener u. Hausmeister.
4 *Baer, Fr., Bauuntern.
*Baer, Franz, & Sohn, Tiefbauuntern. u. Pflast.
Spiegel, Th., tech. Bankbeamter.
*Köhler, L., Bauuntern.
Wedel, Frdr., Vorarbeiter.
Endres, K., Fuhrmann.
8 (Kratz, H., **& Cie.)**
Schmitt, M., k. Sem.-Lehr.
Geismar, Helene, Witwe.
Birkler, L., Bankbeamter.
Ziegler, Adam, pens. Postoberkondukteur.
Dorst, Ludwig, Lehrer.
Reinhard, M., Pharmaz.
10 (Kratz, H., **& Cie.)**
Amrhein, Max, Kaufm., Papierwaren en gros.

Beckh, Gustav, Dr. med.
Schulhoefer, Sal., Dipl.-Ing., Insp. a. d. landw. Kreisversuchsstation.
Klein, J., Kaufm.-Gattin.
Ott, Richard, Kaufmann.
10 a (Kratz, H., & Cie.)
Nicola, Mich., Zugführer.
Nägler, J. B., bürgersp. Weinbauinspektor.
Schmidt, A., k. Obererped.
Lippert, Wilh., Lok.-Führ.
Uhl, Adolf, Kaufmann.
Spiegel, Agnes, Witwe.
Spiegel, Frz., Maler.
Fleischmann, M., Bildh.
Kömp, Babette, Witwe.
Hoth, Paul, Molk.-Verw.
12 Barth, H., Bahnerped.
Rost, Wilh., Posterped.
Bachmann, F., Teilh. d. F. M. Bachmann, Kondit.
Müller, J., k. Militär-Bauinspektor.
Preiß, Jos., Privatier.
Lorenz, B., k. Zahlmeister.
Veile, Gg., Buchhalter.
Reiter, Marie, Witwe.

Veitshöchheimer-Straße.

(I. [Pleicher-] Bezirk. Zieht von der Pleicher Torstr. nordwestlich gegen Veitshöchheim zu.)
C D 1 2.

1 (Stadtgmde.) Viehhof.
Braun, F., Viehhofwärt.
2 *Eckert, Ant., Baugesch. u. Dampfsägew., Bauschreinerei u. Glaserei, Holzhandlung.
*Eckert, W., Baumeisterswitwe.
*Eckert, J., Diplom-Ing.
Sammereyer, J., priv. Apotheker.
Reiter, M., k. Bahninspekt.
Nierendorf, J., Privatier.
Schmidt, J., Post-Oberexpeditor.
Schmidt, A., Lehrersw.
Scherber, L., Kaufm.-We.
Scherber, K., Ingenieur.
Geisendörfer, G., Postadj.
Ziegler, M., Bahnoberexpeditor a. D.
Ziegler, Marie, Klavierlehrerin.
Schwarz, G., Zimmerpal.
Wehner, Barth., Gärtner.
3 (Staatsärar.) Hauptzollamtsgebäude.
Ab 1. April 1907:
Klein, Vikt., k. Oberzollinspektor.
Weber, Friedr., k. Hauptzollamts-Verwalter.
Schmitt, Osk., k. Hauptzollamts-Kontrolleur.
Weingärtner, Paulus, k. Zollinspektor.
Messer, Gottfr., k. Zolloberkontrolleur.
4 (Eckert, A., Baugesch.) Neubau, z. Zt. unbewohnt.
5 (Stadtgemeinde.) Lagerhaus.
Nützel, J., st. Speichermstr.
6 (Eckert, A., Baugesch.)
*Albert, Fritz, Restaurat. z. Eckertsgarten.
Alban, Jos., Kaufmann.
Nirmaier, Eduard, k. Gymnasiallehrer.
Bäumler, M., Eisenbahnexpeditor.
*Adler, Willi, Fabrikant.
Fischer, Gg., Volksschull.
Eckert, Georg, Architekt.
Auer, Oskar, Hausmstr.
8 (Korps Bavaria e. V.)
*Korpshaus.
Autsch, Joh., Hausmstr.
9 *Lossen, C., Dampfsägewerk „Dürrbachbrücke".
14 (Auch Steinstr. o. Nr.)
(Landw. Zentralgen. d. B. Bauernw. in Ansbach, Filiale Würzburg.) Z. Zt. unbewohnt.
16 (Landw. Zentralgen. d. B. Bauernw. in Ansbach, Filiale Würzburg.)
Schnackig, K., Lackierer- u. Tünchermeister.
Schnackig, Joh., Schlosser u. Gitterstricker.
18 *Landw. Zentralgen. d. B. Bauernw. in Ansbach, Filiale Würzburg.
Hannawacker, K., Filialdirektor.
Hahn, Ludw., Buchhalt.
*Fitz, F., Dir. u. Gesellschafter d. Südd. Spedit. u. Schiffahrtsgesellsch.
*Südd. Speditions- und Schifffahrts-Gesellschaft m. b. H. (Geschäftsf. Frz. Fitz).
20 (Brauh. Würzburg.)
Heinrich, Fr. J., Restaur. z. engl. Garten.
Feidel, Hel., Fabrikdirekt.-witwe.
22 Wilhelm, Joh. Gg., Polizeikommissär a. D.
Wilhelm, J., Postamtsgehilfe.
Pfister, Gg., Examinator.
24 (Eisenbahnärar.) Wasserhaus.
Schwind, J., Masch.-Wärter.
Völkel, H., Masch.-Wärt.
Heid, Marg., Stationsgehilfenwitwe.
— **(Eisenbahnär.** Bahnwärterposten 1.)
Krapf, K., Bahnwärter.
26 (Eisenbahnärar.) (Ehem. Villa Steidle.) Z. Zt. unbewohnt.
— **(Eisenbahnär.)** Blockwärterposten.
Seitz, Kasp., Blockwärt.
114 (Bürgerspitalstiftung.) (Straußhof.)
*Böhm, H., Gutspächter.
115 (Bürgerspitalstift.)
Beichter, Chr., Gutspächt. u. Restaur. z. Rothof.
Hein, Aug., Brennmeister.
—***Stahl**, Fritz, Restaur. zum Roßberger.
Schneider, Josef, Privat.
Schäffler, Mich., Maurer.
Schelbert, M., Taglöhner.
— **(Müller**, K., Gärtner in Veitshöchheim.) Unbewohnt.
126 *Strobel, Joh. M., Mühlenbau- u. Mühlsteinfabrik.
*Beier, M., Restaur. z. Ravensburg.
Zimmermann, Jakob, Stationsaufseher.
Gaubitz, Fritz, Mühlenbauer.
Lebeis, A. P., Lehrer a. D.
Backmund, Josef, pens. Bahnwärter.
Wirtl, Marie, Witwe.
— **Kropp**, Peter, Kalkbrennereibesitzer.
Kohlhepp, J. E., Fuhrkn.
Wein, Anton, Fuhrknecht.
Bauer, Jos., Kalkbrenner.

Versbacher-Landstraße.

(III. [Grombühl-] Bezirk. Zieht von der Schweinfurterstraße nördlich gegen Versbach zu.)
K L 1 2.

— (Juliushospital.) Neumühle.
*de Barn, A., Gutspächter.
Rieberer, Matth., Oberschweizer.
Nöth, Jos., Milchkutscher.
Dumor, Joh., Kutscher.
— (Juliushospital.)
Hippler, Joh., Pensionist u. Restaur. z. Neumühle.
— **(Buchner**, Fr., Baum.) Lindleinsmühle.
*Böhle, W., Gutspächter u. Kindermilchlieferant, Schweizerei.
Bausewein, Andr., Milchkutscher.
Jenewein, F., Schweizer.
— **(Buchner**, Fr., Baum.) Dampfziegelei.
Rest. z. Gramschatzer Hof.
Felde, Peter, Restaurat.
Riegler, Wilh., Fuhrm.
Steudel, Konr., Schlosser.
Bußl, Ludw., Fuhrmann.
Sauer, Wilh., Taglöhner.
Ramig, Sebast., Heizer.
Kütt, Konr., Taglöhner.
Hellmuth, J., Taglöhner.

Vincentinum-Straße[1]).

(III. [Grombühl-] Bezirk. Zieht von der Rimpararstr. quer durch Grombühl bis zur Gabelsbergerstraße.)
G H 1.

[1]) Nach der Knaben-Erziehungsanstalt „Vincentinum" benannt.

½ (Köberlein, Heinr., Eisenhdlg.)
Eiersheim, F., Stationsd.
Pfister, Joh., Händler.
Köhler, K., Zimmerer.
Freitag, G., Heizer.
Lippert, J., Stationsdien.
Gottfried, Chr., Zugf.-W.
Federlein, J., Wagenw.-Gehilfe.
Freibott, A., Stationsd.
Klemens, J., Kanzleigeh.
Amend, J., Stationsmstr.
Geiling, S., Stationsd.
König, H., Stationsdien.
1 (Köberlein, Heinrich, Eisenhändler.)
Herrlein, Georg, pens. Wagenwärtergehilfe.
Geist, Mar., Wäscherin.
Köhler, Gg., Univ.-Dien.
Klühspies, S., Schaffner.
Mangold, Jos., Arbeiter.
Renk, K., Stationsgeh.
Bauer, Jos., Hilfsbremsf.
Schnackig, K., Ablöswärt.
2 Lutz, Eugen Adam, Likörfabrikant.
Hörl, Frz., Schreiner.
Körner, V., Pensionist.
Fuchs, Rob., Schreiner.
Kirchner, V., Heizer.
Henneberger, F., Schrein.
Ewald, Th., Wallmstrsw.
Herget, Jul., Schlosser.
Schultheiß, J., Zugführer.
Heinisch, G., Güterführer.
Beck, J., Stationsgehilfe.
Seufert, Philipp, Heizer.
3 Popp, Geflügelhdl.-W.
Adler, Karl, Sattler.
Wegmann, F., Wechselw.
Adler, Fr., Bahnschaffn.
Popp, Al., Wechselwärter.
Kany, Jos., Lokomotivf.
Bohn, A., Bahnschlosser.
3½ Pfarr, F., Bahnerp.
Pfarr, Geschwister, Kolonialwarenhandlung.
Knüttel, Leop., Bremser.
Faulstich, Fl., Schreiner.
Borschert, M., Pensionistenwitwe.

Horn, Jos., Kondukteur.
Sauermilch, Wilh., Postbureaudiener.
Schüßler, K., Zugführerswitwe.
Söder, Sylv., p. Zugführ.
Ungerecht, Aug., Heizer.
4 Gesell, Matth., Schuhmachermeister.
Werner, K., Schneiderm.
Lenhard, Adolf, Heizer.
Wachs, Barbara, Witwe.
May, Gr., Bahnschrein.
Huber, P., Bureaudien.
Handel, A., Maschinhsg.
Schulz, Gg., Maschinenhausgehilfe.
Weidinger, Ant., Heizer.
Fuchs, Mich., Kutscher.
Strebel, M., Bahnschrein.
Herrlein, R., Eisendreher.
5 Sahlender, A., Bäckerm.
Hornung, F., Taglöhner.
Diethmann, A., Pensionistin.
Klaumünzer, Chr., Wagenwärtergehilfe.
Gehring, Gg., Privatier.
Nagel, J., Wagenwgeh.
Baumann, J., Hilfsschaffner.
Nußbaum, Jos., Wagenwärterswitwe.
Lutz, Karl, Mützenmach.
Karl, Christian, Monteur.
Thorwart, M., Taglöhn.
Gäbert, Joh., Hausdien.
Greim, Aug., Lackierer.
6 (Bayer. Notenbank.)
Hartmann, K., Wäscherin.
Hofmann, Joh., Taglöhn.
Rückert, Georg, Wagenw.
Schuster, M., Feldhüter.
Baumgart, F., Holzverld.
Schäffner, K., Wäscherin.
Hartmann, N., Wagenw.
Hussi, Gg., Hausmetzger.
7 Kleider, L., Stationsgh.
Grob, G., Wechselwärt.
Fehrenbacher, Johann, Maschinenarbeiter.
Veeh, Andreas, Wagenwärtergehilfe.
Kolb, J., Bureaudiener.
Dornbusch, A., Schreiner.
Gößwein, P., Stationsgh.
Brustmann, P., Heiz. I. Kl.
Schedel, Gg., Schlosserh.
Bauer, J., Lokomotivheiz.
Blendinger, Dav., Maschinenhausgehilfe.
Kleider, Joh., Fuhrmann.
Hofmann, G., Taglöhner.
8 (Bayer. Notenbank.)
Faath, P., Cigarrenmach.
Heimlich, El., Gemüsehdl.
Hain, Wilh., Schlosser.
Brand, Joh., Taglöhner.
Löw, Leonhard, Heizer.
Redelberger, A., Heizer.
Kiesel, Lorenz, Heizer.
Scheid, Josef, Stationsd.
Ott, Karl, Bahnarbeiter.
Feeser, Bab., Modistin.
8½ (Rockenmeyer, Gg.)
Grömling, Lud., Palier.
Schneider, Rosina, Witwe.
Wächtler, G., Witwe.
Hümmer, H., Schneiderm.
Göpfert, G., Stationsm.
Mützel, M., städt. Arbeiter.
Reinhart, H., Schmiedgh.
Auth, H., Oberstationsmst.
Heppel, L., Wagenwgeh.
Rost, Bab., Rentnerin.
Schmidt, Gg., Rentner.
Heppel, Joh., Maschinenhausgehilfe.
Klopf, Kath., Schmiedsw.
Stolz, J., Bahnarbeiter.
Bleier, Marg., Köchin.
9 (Dosch, Johann, Priv.)
Hirschmann, J., Bahnkdt.
Kübert, A., Maschhsgeh.
Handschuch, A., Lokomotivführer.
Handschuch, J., Lokomotivführerbewerber.
Weikert, M., Wagenwgh.
Eck, M., Schneidermstr.
Hein, M., Sortierbriefstr.
Simon, R., Lokomf.-Bew.
Kübert, Joh., Hilfsbremsf.
Kütt, Anna, Taglöhnerin.
Then, Th., Tünchermstr.
10 (Bayer. Notenbank.)
Emmerling, A., Fuhrm.
Kraft, Seb., Taglöhner.
Kirsch, G., Lokomotivheiz.
Beck, B., Lokomotivführ.
Herold, K., Stationsgeh.
Keilholz, W., Stationsd.
Schraut, M., Hausdien.
Wülk, Johann, Bremser.
11 (Kraus, W., Kaufm.)
*Filiale von J. W. Kraus, Landesproduktengesch.
Böshaar, J., Zugführer.
Kuhn, A., Stationsmstr.
Geisendörfer, J., Häfner.
Schwarz, L., Wagenwärt.
Greb, Wilh., Reisender.
Müller, Erhard, Zugführ.
Oestreicher, M., Maschhs.-Gehilfe.
Dörfler, B., Wechselwärt.-Witwe.
12 Stieber, L., Mineralwasserfabrikant.
Markert, J., Schuhmmstr.
Weth, G. B., Stationsgeh.
Heilmann, J., Lok.-Heiz.
Spitzig, B., Dienstmann.
Dömling, B., Stationsg.
Seuffert, Th., Stationsg.
Vorndran, L., Stationsg.
Ludwig, J., Bahnarbeit.
13 (Dosch, Joh., Priv.)
Heß, Frz., Hausmeister.
Baum, Gg., Heizer.
Schnes, Peter, Schlosser.
Stüber, J., Schuhmm.
Rühle, Otto, Küchenchef.
Scheuerlein, A., Postbote.
Heinkelmann, A., Wagenwärtergehilfe.
Großmann, J., Wagenwärtergehilfe.
Treiber, M., Lokomotivf.
Spitzig, W., Schreiner.
Haupt, Joh., Taglöhner.
Hildmann, E., Steinh.
Wolfiffer, Hch., Schlosser.
13½ (Dosch, Johann.)
Endres, Gg., Güterlader.
Weidner, Gg., Maurer.
Baumeister, M., Bahnbauaufseher.
Hohmann, M., Bureaudienergehilfe.
Meißner, K., Kondukt.-W.
Dorner, Frdr., Wagenw.-Gehilfe.
Schömig, St., Bilderhdlr.
Baunach, L., Stationsg.
Holzapfel, H., Wagwgeh.
Keller, Val., Stationsgh.
Keller, Jak., Lagerdiener.
Rottenberger, Michael, Schreiner.
Graf, L., Maschinenhsg.
14 Bayer, J., Steinmetzp.
Vollrath, Johann, Heizer.
Gerhard, Seb., Hilfsheiz.
Hildner, A., Wagenw.
Hufnagel, J., Heizer.
Schuldenzucker, Tobias, Maschinenschlosser.
Weißmann, A., Ablösw.
15 (Barth, Ad., Zimmermeister.)
*Kirchgeßner, K., Schreinermstr. (Werkstätte.)
Kirchgeßner, Barbara, Schreinerei- und Eisschrankgeschäfts-Inh.
Wolf, Joh., Stationsm.
Volk, Alois, Schuhmacher.
Treutlein, Kasp., Steinh.
Scheuerlein, J., Oberstationsmeister a. D.
Dehm, Frd., Lokomotivf.-Bewerber.
Nützel, Frd., Lokomotivf.-Bewerber.
Scholl, Anna, Witwe.
Hetzel, M., Zugführer.
Porzner, J., Eisendreher.
Hock, F., Kofferträger.
Wittenbauer, S., Maschinenhausgehilfe.
16 (Gerhard, Adam.)
Ponnader, M., Taglöhn.
Schürer, J., Bademeister.
Kern, Joh., Stationsgeh.
Jesberger, J., Hilfsheiz.
Schwab, Frz., Mechanik.
Kronewald, St., Schutzm.
Brasch, M., Stationsgeh.
Hergenhahn, Fr., Wagenwärter.
Grasberger, A., badischer Schaffner.
Englert, K., Erdarbeit.
Roth, Wilh., Stationsgeh.
Brückner, F., Maschinenhausgehilfe.
18 (Gerhard, Adam.)
Ermel, Ph., Friseur u. appr. Bader.
Stern, Josef, Dreher.
Rösch, Bernh., Heizer.
Göpfert, K., Weinb.-Arb.
Butz, Kil., Schmied.
Wärther, R., Stationsgeh.
Mathes, J., Maschhgeh.
Kimmel, Marg., Witwe.
Raps, Andr., Arbeiter.
Gößmann, Kath., Witwe.
Eisenfelder, G., Schlosser.
Streit, A., Maschinhausg.
Popp, Mich., Fabrikarb.
19 Vincentinum. (Rettungs-Anstalt.)
Eitel, H., Hausgeistlicher.
Mitnacht, M. M., Oberin des Vincentinums.
Ambulante Krankenpfl.: M. Irmina Schmitt, Ob. (Schwestern siehe unter III. Teil: Kirche.)
20 (Bayer. Notenbank.)
Hausknecht, G., Tüncher.
Molitor, G., Bahnarbeit.
Hagen, A., Rangiergeh.
Molitor, Gg., Maurer.
Seuferling, G., Wagenw.
Häfner, W. A., Stationsg.
Hofmann, G., Teleg.-Arb.
Reinhard, Fried., Witwe.
Stiel, T., Maschinenhsg.
22 Schneider, M., Priv.
Hartmann, Ferd., Heizer.
Stieglmeier, F., Stationsmeister.
Streck, A., Stationsmstr.
Löwenberg, A., Fabrikschmied.
Agatz, Mich., Packer.
Gunz, Joh., Postbureaudienergehilfe.
Daller, H. C., Wagenwärtergehilfe.
Wagenbrenner, Kaspar, Metallgießer.
Dorn, M., Stationsgeh.
Kleinschnitz, M., Pension.
Zirkel, Ulr., Schreiner.
24 (Rabenstein, Val., Schreinermeister.)
Kitzinger, J., Stationsg.
Würfl, Georg, Monteur.
Trautner, A., Maschinenschlosser.
Dietz, Lorenz, Bahnadj.
Huth, F., Lokomotivheiz.
Schäffner, J., Hilfsschaff.
Schneider, Joh., Heizer.
Nörpel, K., Briefträgerg.
Hofmann, L., Packer.
Paulus, K., Stationsm.
Vonhausen, G., städt. Arb.
Kraft, Adam, Brauer.
26 (Memmert, F., Kim.)
Hemmerich, H., Schriftl.
Mainberger, M., Tagl.
Heinlein, Fr., Eisengießer.

Bauer, F., Stationsgeh.
Sand, F., Wagenwgeh.
Weigand, E., Hilfsbremf.
Dehmer, Kath., Witwe.
Mainberger, A., Maurervalier.
Hufnagel, A., Bahnschloss.
Königsreuther, Stat.-D.
Muser, M., Wagenwgeh.
Hahn, Greg., Schreiner.
28 (Richter, K., Buchhlt.)
Riebl, Joh., Stationsgeh.
Pickel, W., lith. Maschinm.
Fellmann, Heinrich, Oekonomieverwalter.
Streicher, J., Stationsg.
Brustmann, Ad., Bremser.
Braun, Melch., Bahngeh.
Engel, M., Buchdrucker.
Rambacher, G., Kondukt.
Schneider, Mart., Heizer.
Hellmuth, J., Maschinenhausgehilfe.
Heid, A., Hilfskondukteur.
Hascher, G., Stationsgeh.
30 Schlemilch, O., Bäckermeister u. Kolonialwhdl.
Heizenröder, G., Hilfshz.
Barmh. Schwestern zur Krankenpflege (Filiale).
Müller, Gg., Schreiner.
Burkard, Jos., Schaffner.
Glück, W., Stationsgeh.
Reß, Mich., Stationsgeh.
Spiegel, Otto, Schlosser.
Krammel, Vitus, Kohlenf.
Weiß, Aug., Mechaniker.
Siedler, Reg., Witwe.
32 (Köberlein, Heinrich, Eisenhändler.)
Köhler, Herm., Schlosser.
Kemmelmeier, Frida, Damenschneiderin.
Oehling, Georg, Maschinenarbeiter.
Rauh, Gg., Bureaudieng.
Kraus, Aug., Kutscher.
Demmer, Josef, Monteur.
Schmitt, Jos., Fremdenf.
Hein, Joh., Kutscher.
Hohbach, C., Bahnschloss.
Kempf, P., Bahnschreiner.
Höppel, Gg., Bremser.
Killinger, K., Heizer.
34 (Rockenmeyer, Gg.)
Ditter, Joh., Waschanst.
Ditter, Jos., Kaufmann.
van der Beil, F., Schriftf.
Hofer, Bab., Zugeherin.
Siebenlist, P., Wechselwärterswitwe.
Oswald, J., Wagenwg.
Jesberger, L., Stationsg.
Lorenz, Nik., Schreiner.
Fleischmann, M., Schloss.
Muser, M., Bahnschaffn.
Lorenz, Josef, Glaser.
Sauer, K., Hilfsbremser.
Weßner, Friedr., Maurer.
36 (Spengler, G., Glasermeister.)
Breitenbach, L., Statgeh.
Tully, N., Bahnbedienst.
Kretzer, Jos., Stationsgeh.
Pretscher, F., Stationsgh.
Feser, Franz, Feldhüter.
Engerer, F., Stationsgeh.
Strohmenger, M., Schneiderin.
Weinich, A., Schriftsetzer.
Lindner, F., Stationsgeh.
Hofmann, J., Schriftsetz.
Ott, G., Stationsgehilfe.
38 (Alzheimer, Alex., k. Justizrat.)
Frisch, F., Schneidermstr.
Schmitt, Ant., Schlosser.
Seubert, J. G., Schleifer.
Reinwald, Michael, Lokomotivheizer.
Rosa, L., Bureaudiener.
Mitesser, M., Telegr.-Arb.
Pfister, Kasp., Postbote.
Giegerich, Ant., Heizer.
Völker, Peter, Wechselwtr.
Kaufmann, Ad., Schrein.
Hofielen, W., Bureaudien.
Kleeberger, L., Maschinenbauer.

Virchow-Straße[1]).

(VIII. [Sanderau-]Bezirk. Fortsetzung der Sanderstraße bis zur Randersackererstr., früher ein Teil der Randersackererstraße.)

E F 6 7.

[1]) Zur Ehrung des berühmten Mediziners und Anthropologen Rudolf Virchow, welcher vom Jahre 1849–1854 in Würzburg Professor an der Universität war.

1 Moritz, E., Spenglerm.
Vollmuth, J., Oberbauf.
Neupert, Kuni, Privat.
Mais, Th., Eichmeisterswe.
Körbel, Gg., Rechtsrat.
Winterstein, Paul, Priv.
Riegel, K., k. Gymnasialturnlehrer.
Kind, K., Vers.-Insp.
Weber, Babette, Priv.
Müller, Gg., Privatier.
Seubert, Gg., Maschinenstrickerei.
Dèbois, Andr., Schriftsetz.
2* Wolz, K., Restaurateur z. Huttenschen Garten.
3 Keidel, J., Privatier.
Rost, Max Konrad, k. Postmeister a. D.
Lutz, Josef., Privatiere.
Zeller, Joh. Bapt., Lehrer an der Stadtschule.
Schott, G. V., Elektrotechniker.
4 Bauer, Klara, Privat.
Bauer, Kathar., Privat.
Bauer, Ottil., Privatiere.
Seywald, A., Büttnermst.
Schneider, V., Briefträg.
Hornung, D., Bildhauer.
Niggl, Fr., Kaufmann.
Dees, Martha, Privat.
Uebelacker, M., Näherin.
Sendner, M., Weißnäher.
5 Reichert, Hans, k. Eisenbahnobererpeditor.
Sauer, Marie, Privat.
Ludwig, Herm., Hauptlehrer a. D.
Hoffmann, Balth., k. Prof.
6 Lutz, A., pr. Apotheker.
Schedel, Babette, Witwe.
Naffz, Kath., Produktenh.
Schum, Eduard, Oberlandesgerichtsrat a. D.
Körner, Franz., Witwe.
Hettinger, Barbara, Priv.
Scheidel, M., k. Amtsrichter.
Fahrmbacher, Rosa, Priv.
Herrmanns, A., Arztsw.
Jsing, El., Privatiere.
Steinmüller, Dr. Georg, Gymnasialprofessor.
Heckenlauer, M., Dr. med.
Kemmelmeier, Ludwig, Orgelbauschreiner.
Weiß, Joh., Tuchscherer u. Dekateur.
7 Halbig, Ursula, Sparkasseverwalterswitwe.
Schwab, Frz., Privatier.
Müller, Barb., Privat.
Feser, Eva, Privatiere.
8 Steinegger, Arnold, k. Obererpeditor.
Rosenfeld, J., Maschineningenieur u. k. Reallehr.
Lotter, J. B., Oberlandesgerichtsrat a. D.
Heinlein, Val., Privatier.
Michel, Jak., Privatier.
Stier, Gg., k. Regierungs-Rechnungskommissär.
Schlör, E., Lehrerobm.
Schrepfer, Hans, Dipl.-Jng., k. Professor.
Wiegand, Therese, Witwe.
Pfrang, Barb., Witwe.
Benl, Genov., Witwe.
9 (Stadtgemeinde.)
Polizeistation Sanderau.
Christ, S., Polizeiwachtm.
Schleippmann, A., Schutzmann.
Weber, Joh., Schutzm.
Günther, Gg., Schutzm.
Otto, Karl, Eisenb.-Bauf.
Becker, Franziska, Priv.
Haid, C., Stadtkämmerer a. D.
Troll, A., Bahnsekr.-We.
10 Hornschuch, Gr., Privatiere.
Kernwein, Ev., Privatier.
Miesbach, A., k. Reg.-Rat.
Haubach, F., Privatiere.
Wegner, Adolf, Lackierer.
11 Ströhlein, H., Rest. z. bayer. Raupenhelm.
Schmitt, Julius, Schuhmachermeister.
Lang, J., Rechtspraktik.
Seiferling, Anna, Witwe.
Ruffershöfer, J., Straßenbahnführer.
14 (Stadtgemeinde.)
Wölffelsche Stiftung.
Döblinger, S., Hausvater.
Fay, Reg., Hausmutter.
Halbleib, Gr., Obmann d. Accisnachgeher.
Dieterich, Ad., Polizei-Oberwachtmeister.
Kreiner, F., Schutzmann.
15 *Hollerbach, K. Ant., Dampf-Wäscherei-Bes.
Hollerbach, A., Expedit.
Lang, Joh., Installateur.
16 (Stadtgemeinde.)
Steigerwald, Margar., Waschanstaltsbesitzerin.
Steigerwald, F., Schrein.
16a (Rommel, Edward.)
Schmitt, Fr., Kaufmann.
Müller, Oskar, Weinkommissionsgeschäft.
Franz, J., Landrichtersw.
Günther, Ther. v., Rechtsanwaltswitwe.
Wolz, Karl, k. Forstrat.
*Stapf, Dr. A., prakt. Arzt.
Schubert, M., Lehrersw.
Moser, A., k. Postamtsdir.
Heid, J., Kaufmannswe.
*Winkler, L., k. Reg.-Rechnungs-Kommissär.
Winckler, Math., Witwe.
Fleckenstein, K., Notar.-Buchhalter.
Schedel, Ant., Schreiner.
17 Beck, S., Kolonialwhdl.
Seeger, Joh., Flaschenbiergeschäft.
Graef, Rob., k. Regiergs.-Sekretär.
Albert, Ludw., Schneider.
Schuck, Karl, Taglöhner.
18 Suckau, Feod. v., k. Finanzrechnungskommissar a. D.
Hartmann, B., Privatlehrerin.
Gilgen, Magd., Privat.
Fischer, H., priv. Kfm.
Bonfig, Bab., Lehrersw.
Wahler, Val., Privatier.
Jobst, Karl, Tiefbauunternehmer.
Halbig, Max, Techniker.
Grahn, Karl, Malermstr.
Grahn, Marg., Opernsängerin.
Pfeiffer, Ther., Regimentsarztstochter.
19 (Beck, Sim., Kaufm.)
Goessl, A., Installateur u. Mechaniker.
Dürr, Joh., Kanzleigeh.
Sauter, Jos., Steinmetz.
Müller, J., k. Eisenbahn-Expeditor.

20 Röhrig, Adelheid, Arztswitwe.
Reinthaler, Jos., Garn.-Verw.-Kontr. a. D.
Zirkelbach, K., Kaufmann.
Endres, Karl, k. Kriegsgerichtsrat.
Müller, Jeannette, Priv.
Zaech, Ludw., k. Baurat.
Zaech, J., Bez.-Maschmw.
Volk, F., Schneidermstr.
22 *Moser, M., Kunstgärt. u. k. Hoflieferant.
Moser, M., Bankbeamter.
24 *Krieger, Sab., Holz- u. Kohlenhandlung.
Kappelmann, J., Steinh.
Kirchner, L., Steinklopfer.
Pfeufer, Johann, Fabrikschmied.
— **Wolf**, Frz., Malermstr. (Lagerplatz u. Stallung.)
26 (Höhn, Frz., k. Exp. in Thüngersheim.)
Joßberger, F., Gärtnereibesitzer.
28 (Stadtgemde.) Ehehaltenhaus mit Kapelle.
*Krisam, K., Hausvater.
*Götz, Rosa, Hausmutter.

28) Vermutlich seit 1540.

Wagner-Platz[1]).

(III. [Grombühl-] Bezirk. Mittelpunkt des Stadtteils Grombühl, zw. Petrini- und Fabrikstraße.)

G 1.

[1]) Wagnerplatz und Wagnerstraße sind dem Andenken an den Bildhauer Joh. Martin von Wagner, den Schöpfer der Wagnerschen Sammlung und des Walhallafrieses, gewidmet.

2 Fuchs, Philipp, Privat.
*Postamt VI.
Kehl, A., Stationsmeister.
Widmann, W., Buchhalt.
Imhof, J., p. Wagenwg.
Imhof, Ferd., Buchhalter.
Ringger, P., Lokomotivf.
Keck, J., p. Wagenaufseher.
Hoyer, J., Bahnerp. a. D.
Kuhn, K., Maschinenschl.
Halbig, Cyr., Eisengießer.
Ott, Theod., Schutzmann.
3 Trenner, F., Schneidm.
Erb, M., Rest. z. Monopol.
Siebenlist, P., Elektrotech.
Heinrich, G., Taglöhner.
Bauer, J., Wagenwärtg.
Angermeier, K., Witwe.
4 Lanz, W., Blumen-, Obst- u. Gemüsehdlg.
Dekant, E., Schneiderm.
Kümmel, G., Wagenwgh.
Löhnert, J., Schneiderm.
Kohlbauer, J., Kofferträg.
Stöcker, H., Telephonarb.
4½ (Leicht, J., Kaufm.)
Meitinger, A., Spielwar.-Händler.
Baumgart, A., Fabrikant.
Hofmann, A., Postoberkondukteur.
Roos, Jos., Schreiner.
5 Madlon, F., Konditor.
*Rüttinger, F., Hofl. (Färberei u. Wäsch.-Filiale.)
Götz, W., bad. Schaffner.
Ungemach, Bab., Witwe.
Baumgart, K., Güterführ.
Kraft, O., Masch.-Schloss.
6 Steinbach, V., Küfer.
Heinlein, J., Obst- u. Gemüsehändler.
Heps, M., Schuhmachw.
Kern, Ed., Rangiermstr.
Förtsch, J., Wagenwärt.
Stellwag, K., Stationsg.
Kreiner, J., Stationsgeh.
Emrich, M., Wagenwgeh.
6½ Lesch, L., Metzgerm.
Götz, Mich., Postbote.
Müller, Heinr., Schreiner.
Engelhardt, W., Statmstr.
Koch, Joh., Stationsgeh.
Lutz, El., Wagenwärtwe.
7 Haas, A., Restaurateur.
Knauer, J., Fabrikwagn.
Knauer, Ap., Hebamme.
Klopf, Peter, Lokomotivf.
Peugler, Gg., Bahnerped.
Peugler, J., Aufschlageinnehmer.
Bahlinger, Franz, Zugf.
Krebs, B., Lokomotivf.
Aßmann, Jos., Gießmstr.

Wagner-Straße.

(III. [Grombühl-] Bezirk. Zieht von der Grombühlstraße über den Wagnerplatz nordwärts bis zur Lindleinstraße.)

G H 1 2.

1 Stubenvoll, Johann, Bäckermstr. u. Restaur. zur Forelle.
Hofer, Georg, Heizer.
Miltenberger, Ph., Oberstationsmeisterswitwe.
Bechtloff, L., Zugführer.
Barth, Gg., Prokurist.
Müller, Andr., Friseur.
Amend, Adam, Bureaud.
2 Böhler, Th., Rest.-We., Inh. d. Rest. Viktoria.
Walter, N., Maschinhsgh.
van der Beil, Friedrich, Fabrikarbeiter.
Flederer, A. Mar., Witwe.
Sturm, Aug., Erdarbeiter.
Poser, B., Schuhmachw.
Poser, Friedr., Buchdruck.
3 Krebs, A., Spenglerm.
Arnold, Josef, Bremser.
Schmitt, B., Büttnermw.
Schmitt, Mar., Büglerin.
Stengel, Fr., Wagenwärt.
Beger, J. A., bad. Zugm.
Götz, Kornel., Palier.
Leißner, H., Stationsm.
Fuchs, Johanna, Damenschneiderin.
4 Hofer, J., Wagenwärt.
Schindelmann, Leonhard, Schuhmachermeister.
Schulz, K., Fabrikarbtrn.
Rutz, Marg., Wäscherin.
Damm, J., Taglöhner.
Grümppel, G., Maurer.
Häusler, Kil., Packer.
Reising, Luzie, Witwe.
Beck, Silv., Stationsgeh.
Gernert, Gg., Taglöhner.
Hofer, Andr., Schlosser.
5 Wagner, J., Monteur.
Kraft, Gg., Schmied.
Rothenbucher, Stationsg.
Schott, Frz., Stationsgeh.
Hofmann, Pet., Kaufm.
Reinhardt, E., Postkond.
Fuchs, Roman, Schreiner.
Hellmuth, J., Lokomotivf.
Krauß, L., Postoberkond.
6 Gerhard, A., Tüncherm.
Haid, Ferd., Kaufmann.
Tüncher, Kath., Witwe.
Günzer, Ludw., Bremser.
Gerhard, G., Reg.-Accef.
Schmitt, M., Zugf. a. D.
Dedig, J., Lokomotivführ.
Endres, G., Bremser.
Dannhardt, M., Witwe.
Heinrich, Chr., Glasergeh.
Nusser, Elis., Privatiere.
Popp, Leo, Bahnarbeiter.
Bay, R., Wasserwerksarb.
Bay, Kuni, Wagenwwt.
Bay, Mart., Kohlenführ.
Rabenstein, M., Wagenwärterswitwe.
Schumann, A., Schrein.
7 Oestreicher, Leonhard, bad. Zugmeister.
Scheuring, K., Näherin.
Moser, F., Oberbuchhalt. b. d. Korpszahlstelle.
Roderer, J., Maschhgeh.
Harth, K., Schutzmann.
Harth, Bab., Näherin.
Winnheim, H., Schlosser.
Scheller, Marg., Näherin.
Kemmelmeier, Friedrike, Näherin.
Schmitt, Marie, Witwe.
8 *Memmert, Fr., i. Fa. G. Härtnagel, Drogenhandlung.
Achtmann, B., Viktualienhändler.
Bischofsberger, J., Mont.
Korb, Jul., Buchhalter.
Memmert, B., Kaufmwe.
Weinmann, Käthe, Priv.
Heller, K., Lokomotivheiz.
Graber, S., Stationsgeh.
9 Oestemer, J., Privat.
Dorsch, Gg., Produkthdlr.
Metz, Franz, Schlosser.
Schrüfer, J., Bierführer.
Zimmermann, Johann, Schmied.
Knauer, J., Wagenwgh.
Göllner, Gg., Fabrikschm.
Albrecht, W., Schreiner.
10 (Weippert, Kath., Privatiere.)
Fürnkaes, St., Fischhdlg. (Laden).
Küspert, J., Postbureaud.
Stumpf, J., Bahnerped.
Schedel, Fr., Lokomotivf.
Schneider, Joh. K., priv. Apotheker.
Brunner, Kath., Kaufmw.
Brunner, Leo, Kaufmann.
Koch, Georg, Stationsm.
Schraut, J., k. Oberbauf.
Redelberger, Kath., Priv.
Englert, Gr., Privatiere.
Zoller, Gg., Lokomotivf.
Dietrich, K., Stationsm.
11 Grieb, Ad., Bäckerm. Dömmling, Thom., Rest. „zum Schulbäck".
Kiesel, Joh., Inspektor.
Kiesel, Bab., Friseurgesch.-Inhaberin.
Hummel, Joh., Heizer.
Grieb, Joh., Pensionist.
Pfaff, Lor., Vergolder.
Dittmann, Vit., Postgeh.
Kastner, Ant., Wagenwg.
Müller, Ludw., Schlosser.
Müller, M., Briefstr.-We.
12 Mähler, A., juliusstp. Rechn.-Rev. u. Registr.
Büttner, H., p. Wagenw.
Pfaller, A., Vermessungstechniker.
Hippler, A., bad. Zugführ.
Hastler, B., Wagenwgeh.
13 Zull, Kath., Restaurateurswitwe.
Beck, P., Stationsgehilfe.
Weidner, Elisab., Militärpensionistenwitwe.
Hofmann, Wechselwärtw.
Wild, L., Lokomotivführ.
Sammet, Kath., Witwe.
Siegmann, F., Buchdruck.
Hofmann, A., Schlosser.
Baierlein, J., Cigarrenm.
Peter, Magd., Witwe.
Mainberger, K., Packer.
14 Stecher, G., Schlossermeister.
Fröhlich, B., Postkondktw.
Höflich, Kath., Privat.
Schmitt, Andr., Schreiner.
Schmitt, Apoll., Molkereigeschäfts-Inhaberin.
Pfeiffer, Joh., Schmiedm.
Weniger, K., Lokomotivführerswitwe.
Stöcker, Gg., Techniker.
Dackermann, G., Wagenmeister.
Bünner, M., Zugführer.

Bachmann, P., Geldbrftr.
Zürn I, J., Stationsgeh.
Zürn II, Joh., Stationsg.
Heppel, Frz., Metzger.
15 (Bayer. Notenbank.)
Klein, A., Geschäftspacker.
Metzger, Wilh., Monteur.
Fehrer, Ad., Wagenwgh.
Vierheilig, J., Taglöhner.
Eirich, J., Lokomotivführ.
Witte, Otto, Buchdrucker.
Ganz, Georg, Wagenwg.
Beck, J., Wagenwgeh.
Wagner, Gg., Maurer.
Ebert, Andr., Lagerarb.
Lugauer, Ad., Ablössw.
16 (Emmerling, Joh., Schreinermeister.)
Schnitzbauer, A., Restaur. z. Frankonia.
Schnitzbauer, X., Maschinenhausgehilfe.
Geis, Kol., Kaufmann.
Faulhaber, G., Viertelb.
Berger, L., Bahnadjunkt.
Eberlein, M. sen., Buchh.
Bauer, K., Wagenwgeh.
Himmelseher, Jak., Fabr.-Schmied.
Appel, G., Uhrmacherm.
18 (Stern, B., Eisenhdler. in Kitzingen.)
Weiß, K., v. Zugführer.
Keßler, A., Wagenwtrgeh.
Küffner, Karl, Zugführer.
Stöhr, Marie, Witwe.
Lang, Ed., Lokomotivf.
Kreuzer, Chr., p. Wechselw.
Schreier, Gg., Arbeiter.
Feser, Ludw., Privatier.
Müller, K., Bürstenmach.
20 (Blatz & Cie.)
*Biener, Karl, Schlossermeister u. Eisenhändler.
Pfeuffer, Val., Schreiner.
Ullrich, Fr., Bahnschlosser.
Mittnacht, A., Bureaugeh.
Trenkle, Konst., Buchhalt.
Behr, R., Stationsmeister.
Stelz, E., Bahnwärtwtw.
Fegelein, Jos., Agent.
Lechner, J., Schreinermeister (Werkst.).
22 (Wadenklee & Sohn.)
Kötzner, Georg, Heizer.
Kallmann, Art., Buchbinderm. u. Papierhdlr.
Siebenlist, J., Monteur.
Bouffier, F., Verwalter.
Hofmann, B., p. Wagenw.
Höhn, Val., Monteur.
Rittsteiger, Th., Maschinenhausgehilfe.
Ruß, Ad., Stationsgeh.
Hollfelder, M., Maschhsg.
Basel, Joh., Maschhsgeh.
24 (Hubert, M., Kfm.)
Hubert, M., Kolonialwarenhdl. (Laden.)
Schleßmann, K., Taglöhn.
Blenk, Mich., Schuhmm.
Karl, Chr., Wagenwgeh.
Scheuerlein, H., Lokomotf.
Hoffmann, J., Lokom.-F.
Wippert, K., Assist.-Wtw.
Lippold, Gg., k. Oberbauführer.
Leuerer, Gg., Stationsg.
Schaub, Frz., Kassier.
26 (Schneider, Mich.)
Krapf, Gg., Lokom.-Bew.
Rößner, M., k. Bauaufseh.
Horn, Ludwig, Gärtner u. Blumenhändler.
Kahl, Adam, Büttner.
Buchert, E., Witwe.
Endres, E., Buchhalter.
Hubert, L., Wagenwärtg.
Büttner, J., Lokomotivf.
Hempfing, Oskar, Maschinenhausgehilfe.
Braun, A., Wagenwgeh.

Wall-Gasse.

(II. [Hauger-]Bezirk. Verbindet die Bahnhofstraße mit d. Marien- u. Semmelstraße.)
F 2.

1/2 (**Maul,** Ph., Priv.)
Kucher, Josef, Kaufmann.
Schipper, S., Briefträg.
Fischer, R., Oberförst.-W.
Günther, H., Förster a. D.
1 Meister, L., Privatier.
*Meister, Jos., Häfnerm., Ofen- u. Herdfabrik.
Mangold, R., Reisender.
Weber, A., Stationsmstr.
Wirsing, N., Privatier.
Heuber, Karl, k. Bahnobererpeditor.
Werner, E., Briefträger.
1 1/2 (**Will,** Franz.)
Hack, Elise, Obmannsw.
Schmidt, G., Postadjunkt.
Will, Alb., Weingroßhdlr., herzogl. b. Hofl.
Gleißner, Anna, Hauptlehrerswitwe.
Schad, F., Geldbriefträg.
Kuhn, Rud., Kaufmann.
Bläule, R., Kaufmann.
Knoblauch, Marie, Verwalterswitwe.
Schneider, S., Lehrersw.
Stößlein, Georg, Kaufm.
3 *Blank, B., Spenglerm.
*Blank, B., & Sohn, Bauspenglerei.
*Blank, Frz., Spenglerm.
Geys, Ernst sen., Kfm.
Geys, Eug., Ingenieur.
4 Merkel, Lud., Kaufm.
Fulder, Sal., Kaufmann.
Schwabacher, H., Weinhändler.
Gümbel, Sophie, Kunstmalerin.
Döring, E., Privatiere.
*Höhl, Nik., Jos. Endres Nflg., Marmorschleiferei und Bildhauerei.
Zweyer, Johann, Kellner.
Ditter, Karl, Buchhalter.
Eyrich, Lud., Stationsd.
Schneckenburger, Andr., Kellner.
Burkhäuser, A., Privatiere.
Burkhäuser, D., Näherin.
4 1/2 *Städt. Elektrizitätswerk, Elektrizitäts-Aktiengesellschaft vorm. Schuckert & Co. Installationsbureau.
*Strohfeldt, T., Direktor d. städt. Elektrizitätswerks.
Schellhorn, B., Maschinenmeister.
5 *Lampert, Joh. B., Wachswarenfab. (Fabr. u. Comptoir.)
6 *Oftler, Friedrich, Ingenieur und Fabrikant.
*Oftler, J., Metallw.- u. Maschinenfabrik.
Seufert, Georg, Postbote.
8 Wahler, G., Maler-, Tüncher- u. Lackierermeister.
Seyfried, B., Hausmstr.
Först, Fr., Werkstättegeh.
Bärnklau, A., Feldw.-We.
12 (Karls Erben.)
*Wadenklee & Sohn, Baumaterialienhandlung u. Tiefbauunternehmen. (Comptoir u. Lager.)
*Sturm, E. (Inhab. Th. Trautzer u. P. Schömig, Ing.), Installationsgeschäft u. Fabrik f. Zentralheiz.- u. Vent.-Anl. (Werkstätte.)
*Stauß, J., Inh. d. Firma F. Stauß, Strohhülsenfabr. und Flaschenhdlg.
Semmelmayr, Josef, Kunstanstalt. (Atelier.)
Lang, J., Schreinermstr.
Krämer, J., Kofferträger.
Martin, Joh., Wagner.
Müller, G., Kesselschmied.
Monat, Chr., Schuhmm.
Wegner, G., Stationsgeh.
Zürn, Adam, Stationsd.
14 Münch, K. J., Müller u. Bäckermeister.
Klampfl, K., Färbergeh.
18 Neuland, B., Gasthausbesitzer.
Rest. z. St. Hubertus.
32 (Hofmann, J., Priv.)
Lechner, Jos., Bureaugeh.
Schulhöfer, B., Privat.
Kremer, S., Privatiere.
Fey, E., Kaufmannsw.
Holzmann, Aug., Postexpeditor I. Kl.
Holzmann, J., Witwe.

8) Die vormalige Glasfabrik mit Schleife.
12) Die ehemalige Lederfabrik.

Blumhof, Max, Kaufm.
Holleber, E., Posterp. I. Kl.
Holleber, M., Witwe.
Holleber, Bab., Modistin.
Stolz, Joh., Hotelportier.

Walther-Straße[1].

(VI. [Rennweg-] Bezirk. Zieht von der Rottendorferstr. jenseits d. Bahnübergangs links geg. die Faulenbergstr. zu.)
H 1—4.

1) Dem Andenken des im Neumünster begrabenen großen Minnesängers „Walther von der Vogelweide" ca. 1160—1230 gewidmet.

1 *Ebinger, Gg., Lack- u. Farbenfabrik.
Horn, D., k. Oberbauinspektor a. D.
Eichhorn, G., k. Seminarl.
Eger, Anna, Privatiere.
Oegg, Ant., Oberleutnant und Regts.-Adjutant.
Kaeß, Franz, Oberleutn. und Brig.-Adjutant.
2 (Ott, M., Seifenfabrik.)
Firsching, M., Fabrikarb.
Heirich, A., Schriftsetzer.
Ganzer, J., Stationsdien.
Winter, A., Schreiner.
Sußner, K., Schreinerg.
Ludwig, Marg., Witwe.
Sanner, Adolf, Militärpensionist.
Betz, Mich., Schmiedgeh.
Betz, Kilian, Eisendreher.
3 (Ott, M., Seifenfabrik.)
Fenzl, Al., Korrektor.
Reuß, Friedr., Buchhalter.
Baumgärtner, A., Vizewachtmeister.
Herbst, Otto, Malergeh.
Heußer, Hch., Expeditor.
Mützel, W., Feldweb.-W.
Gerhard, M., Witwe.
Schulmeister, Juliana, Büglerin.
Häußner, Jos., Viehtreib.
Häußner, R., Fabrikarb.
Nöll, Mor., Fabrikarb.
6 *Leipold, Ant., Archit. (Bureau).
11 Buchdrucker, Mich., Bildhauer.
Buchdruckersche Kunstbildhauerei u. Steinmetzgeschäft, Inh.: Joh. Buchdrucker.
— **(Staatsärar.)** Bahnwärterposten Nr. 94.
Schäfer, J., Stationsdien.

Weg zum Nikolausberg siehe: **Nikolaus-Straße.**

Weingarten-Straße.

(VIII. [Sanderau-] Bezirk. Zieht von der Sander-

glacisstraße zur Randersackererstr.)
E F 6 7.

2 **Hergenröther**, J., Priv.
Bauer, V., Kaufmann, Kolonial- und Kurzwarenhandlung.
*Selig, S., Weinhändler.
Schmitt, Fritz, Kaufmann.
Schmitt, Dr. G., Rechtsanwalt.
Völker, A., Privatier.
Kreutzer, Gg. M., Pfarrer.
Kliebenstein, Dr. Heinr., k. Professor.
Steinruck, Marg., Wtw.
3 **Huber**, J. B., Kaufm., Kolonialwarenhandlg.
Goldschmidt, B., Weinhdl.
Anfänger, L., Seminarlehrer.
Hornung, H., Buchhalter.
Reichardt, F., Bureaud.
4 ***Wachenheimer**, M., Weinhändler.
Eberlein, Therese, Privat.
Wachenheimer, S., Weinhändler.
Löwe, K., Privatiere.
5 **Kohlhepp**, Ed., Kassakontrolleur.
Hülzburger, B., Arztsw.
Trapp, H., städt. Oberbauf.
Neckermann, Barb., Priv.
Merklein, Walp., Witwe.
6 **Späth**, H., Metzgerm.
*Fischer, Ad., Metzgerm.
Mandelbaum, A., Lehrer.
Oppenheimer, Babette, Lehrerswitwe.
Hamburger, Ph., ehem. Fabrikarbeiter.
Hepp, M., Schutzmann.
Lehmeyer, Nik., Depotarb.
Fröhling, Ch., Kleiderm.
Storg, L., Exped.-Witwe.
Kirchgeßner, S., Militärpensionist.
Michel, K., Postbur.-Dien.
7 (**Wolf**, Franz, Maler u. Lackierer.)
Raupp, K., Privatier.
Denner, K., Privatmann.
Denner, Fanni, Inhab. einer Privat-Frauen-Industrieschule m. Pens.
Denner, Th., Mitinh. d. Frauenindustrieschule.
Denner, Am., Mitinh. d. Frauenindustrieschule.
Breu, Simon, Lehrer d. k. Musikschule.
Griebl, Ignaz, k. Kreisschulinspektor.
Held, Isabella, Privat.
Poebel, Doroth., Privat.
8 (**Beer**, G., Brauereib.)
Benkert, L., Restaurat. z. Weingarten.
Fröhlich, P., k. Gerichtsvollzieher.
Kleber, J., Messgs.-Assist.
Engelbrecht, C., Schrein.
Konrad, J., Witwe.
Wetzel, J., Steindrucker.
Knochel, Ludwig, Küfer.
Zerbig, M., Schuhmm.
9 ***Wolf**, Franz, Malerm.
10 (**Stadtgemeinde.**)
*Wolf, Frz. (Werkstätte u. Lagerplatz).
12 **Maus**, Bab., Apoth.-Witwe.
Maus, H., Kolonialw.-Hdlg., Inh. Bab. Maus.
Miller, Verone, Gymnasialrektorswitwe.
Hartung, A., Privatier.
Schliermann, Konrad, Bankdiener.
13 (**Thüngen**, Freiherr v.)
Endres, Karl, Restaurat. z. Gambrinus.
Reuschel, Bab., Witwe.
Dietzel, Ad., Buchhalter.
Lehmann, Lina, Privat.
14 **Stier**, Paul., Hauptmannswitwe.
Stammler, T., Forstmstr.-Witwe.
Stammler, E., Rechtspr.
Löhr, Dr. B., Gymn.-Prof.
Bock, Bernhardine, Oberexpeditorswitwe.
Bock, Anna, Lehrerin.
15 **Herzog**, Gebrüder.
Hellmerich, H., Studentendiener.
Zander, Paul, Vereinssekretär.
Dietz, M., Buchhdlgsgeh.
May, G. L., Wirtschaftspächter.
Hoffmann, Jos., Bierführ.
Freudenberger, J., Reallehrer.
Bauch, Anna, Privat.
Eger, Josefine, Privat.
Bertel, Joh., Schneiderm.
Häusler, Erh., Schreinm.
Hertel, Ph., Schriftsetzer.
Herzog, L., Steinbruchbes.
Weinrader, Ad., Dienstm.
16 **Kosteletzky**, Apollonia, Privatiere.
Kosteletzky, Kath., Privat.
Kosteletzky, Kaspar, Postsekretär a. D.
Storm, Just., Witwe.
Münich, J., Oberförsterst.
Münich, W., Oberförstrst.
Berthold, Therese, Priv.
17 (**Harrach**, Ludwig.)
Hannwacker, M., Bezirksamtmannstochter.
Hannwacker, Dr. Georg, Rechtspraktikant.
Stangl, Dr. phil., Thom., k. Universitätsprofessor.
Karl, M. v., Reg.-Direktor.
18 **Koob**, Jos., Schlosserm.
Gros, L., k. Hauptzollamtsoffizial a. D.
Kooth, Aug., k. Bezirksgerichtsrat a. D.
19 **Pfeiffer**, A., Gymn.-Turnlehrerswitwe.
Streit, H., Landg.-R. a. D.
Streit, L., k. Rentamtsass.
Eibel, Jak., Gymn.-Prof.
Vollmuth, M., Rechn.-K.-Witwe.
20 **Braunwarth**, L., Bäckermeister u. Produktenhändler.
Schuhmann, M., Präparand.-Hauptlehr.-W.
Stegmann, P., Witwe.
Bernreuther, Katharina, Schneiderin.
Schedel, Magd., Schreinermeisterswitwe.
21 **Kleinschnitz**, Viktoria, Privatiere.
*Kleinschnitz, M., Weinhändler.
Kerler, Dr. Dietr., Oberbibliothekar.
Zürn, F., Privatiere.
Zürn, Magd., Privatiere.
Reuß, Franz, Maurer.
Bohnengel, J., Schuhmm.
Schäblein, Marg., Witw.
22 **Ruhl**, H., Milch- und Flaschenbierhändler.
Forkmann, L., Privatiere.
25 (**Kirchenbau-Verein Sanderau.**)
Rödel, Kath., Haushält.
Vilbig, Ph., pens. Lehrer.
Stritzl, M., Oberstabsauditeurswitwe.
Wiens, S., Privatiere.
*Löser, Dr. Wendelin, prakt. Arzt.
Ullerich, A., Gymnasial-Professor a. D.
Straßner, Jos., Laz.-Verwaltungs-Inspekt. a. D.
Wabler, M., Kirchner.
26 ***Franz**, M., Agent u. Weinwirt z. Sanderrasen.
Laible, Math., Privat.
Verwier, Johanna, Priv.
Bauer, Jos., k. Eisenbahnbauführer.
27 **Brand**, B., Rechtsrat.
Fuchs, F., Major a. D.
Geyer, Jul., Rentamtm. a. D.
28 **Cohn**, Jak., Kaufm. Gold- u. Silberschmelz- und Scheideanstalt.
Gollwitzer, Ph., Witwe.
Schimmer, F. K., Kaufm.
Lindner, J., Lehrer a. d. k. Musikschule.
29 **Schätzlein**, Therese, Privatierswitwe.
Lechner, Bab., Hauptmannswitwe.
Lechner, Klara, Stadtschullehrerin.
30 (**Kemmers Erben.**)
Will, Marg., Witwe.
Zeilinger, A., Wäscherin.
Schubert, G., Oberinspekt.
Rausch, Dr. A., k. Amtsgerichtssekretär a. D.
Wettring, A., Sprachlehrerin.
Wettring, Julie, Lehrerin.
Schnetzer, E., Verw.-W.
Bischof, J., Privatiere.
31 **Fries**, Andr., Privat.
Heim, E., Rentamtm.-W.
Imhof, Marie, Bezirksarztswitwe.
Imhof, H., Gymnasialassistent.
32 (**Emmerling**, Phil., Privatier.)
Schaupp, M., Bahnpens.
Fech, Jul., Privatier.
Sturm, Alf., Postbeamt.
Müller, P., Privatiere.
Ruppert, Marie, Bezirksgerichtsratstochter.
Schmitt, G., Mag.-Ober-Sekretär.
Schmitt, T., Mag.-Kanzl.
33 ***Michel**, Ph. von, k. Hofrat, I. rechtskund. Bürgermeister.
Mark, F., Glacisarbeiter.
Rasch, Karl, k. Militärkassenbuchhalter.
Wenzel, F., Privatiere.
37 **Roeßner**, E., Witwe.
Schmidt, Fr., Kolonialwarenhandlung (Fil.).
Blesch, Karl, Privatier.
Kees, Dr. A., prakt. Arzt.
Grimm, Anna, Friedhofaufsehers-Witwe.
39 (**Gundermann**, Kon.)
Hornung, Agnes, Kurz- u. Wollwarenhdlg. (Fil.)
Löffler, G. B., Sekr.-Geh.
Jacob, Walpurga, Gymnasialoberlehrerswitwe.
Zeitler, Mich., Buchhalt. u. Schuhhändler.
Weisheit, Mar., Kleiderm.
Markert, Jak., Privatier.
Reich, Adolf, Mehlhdlr.
Gutske, Straßenb.-Kontr.
Födisch, O., Photograph.
Kuhn, Gg., Milchhdlr.
41 (**Wallrapp**, Geschw.)
Wallrapp, Ch., Privatier.
Wallrapp, B., Privatiere.
Wallrapp, M., Privatiere.
Schecher, O., k. Oberamtsrichter a. D.
Schwarz, Gert., Priv.-W.
43 **Diem**, L., Inh. d. Fa. Carl C. Raab, Weinhdlg. (Comptoir u. Kellerei.)
*Bauer, Andr., Friseur, appr. Bader u. Hühneraugenoperateur.
*Bauer, A., Hebamme.
Zwig, Dr. Friedr., k. Prof.

Hauer, Emma, Kaminkehrermeisterswitwe.
Söllner, August, Amtsgerichtssekretär.

Weißenburg-Straße.

(X. [Zellerau-] Bezirk. Zieht von der Wörthstr. westlich an der neuen Infanteriekaserne über die Sedanstr.)

A B 2 3.

[1]) Zur Erinnerung an die Schlacht von Weißenburg im Kriege 1870/71.

— (**Militärärar.**) *Offiziers-Dienstgebäude.
Inama v. Sternegg, M., Leutnant.
Dreßler, Alb., Leutnant.
Hippacher, M., Vizefeldw.
*Regimentsgeschäftszim.
*Offiziers-Kasino.
1 (**Militärärar.**) Halbinvalidenkaserne.
Klein, Phil., Proviantamtsdiener.
Dietz, Ch., Sanitätsfeldw.
Kleiner, Joh., Vizefeldw.
Hilburger, Hans, Vizefeldwebel u. Handwerksm.
Häußner, Karl, Vizefeldw.
Heunisch, Alois, Feldweb.
Weininger, H., Vizefeldwebel u. Handwerksm.
Müller, Th., Vizefeldweb.
Grädler, H., Vizefeldweb.
Schneider, H., Vizefeldw.
2 (**Militärärar.**) Neue Infanteriekaserne.
*Kasernwache.
Willmy, Karl, Feldwebel.
Hock, Franz, Feldwebel.
Windisch, Joh., Kasernw.
Ebner, Josef, Feldwebel.
Haun, Joh., Feldwebel.
Fauser, Gottlob, Feldweb.
Schuck, Nikol., Feldwebel.
Billenstein, J., Feldwebel.
Haberacker, J., Feldwebel.
Kupfall, E., Hoboist.
Butz, J., Kasernwärter.
Elges, Heinr., Feldwebel.
Wolf, Alois, Feldwebel.
Jeßberger, Karl, Feldweb.
Rothaupt, Ad., Feldwebel.
Pfeffer, Josef, Vizefeldw.
Rügemer, W., Vizefeldw.
Martin, Adolf, Vizefeldw.
Weiske, Otto, Hoboist.
Schmitt, Peter, Vizefeldw.
Schmitt, Josef, Vizefeldw.
Kissel, Christ., Vizefeldw.
Manlik, Joh., Vizefeldw.
Knab, Karl, Vizefeldweb.
3 Nebel, Fritz, Restaur. z. neuen Infant.-Kasern.
Rauch, Anna, Militäreffektengeschäftsinhab.
Knüpfing, Frz., Oberkellu.
Ströhlein, J., Kommiss.
Ströhlein, M., Briefträg.
Fleischmann, Gg., Rest.
4 (**Militärärar.**) Neue Infanteriekaserne.
Billert, Gotth., Hoboist.
Hensel, Wilh., Hoboist.
Flörchinger, Joh. Bapt., Vizefeldwebel.
Fischer, Gg., Hoboist.
Neßler, Aug., Hoboist.
Heirich, Karl, Hoboist.
Schweitzer, K., Vizefeldw.
Dederbeck, Gg., Vizefeldw.
Hartmann, A., Vizefeldw.
Heinrich, M., Garnisons-Monteur.
5 (**Then**, Frz. Ph.)
Weimer, S., Milchgesch.
Helmstätter, Olga, Cigarrenhandlung.
Saalbach, O., Steuereinnehmersgattin.
Helmstätter, K., Fischhdlr.
Amend, Just., Rest.-Wtw.
Full, Matth., Schreiner.
Kopp, Gg., Schutzmann.
Sippel, M., Briefträgerg.
6 (**Militärärar.**) Neue Infanteriekaserne.
Schäfer, Alb., Vizefeldw.
Weißenberger, Klemens, Viezefeldwebel.
Heinlein, G., Vizefeldw.
Zöller, J., Vizefeldw.
Helbig, A., Vizefeldwebel.
Dietrich, H., Vizefeldw.
Möhringer, Wilh., Vizefeldwebel.
Mechler, Emil, Sanitätsfeldwebel.
Herberich, J., Vizefeldw.
Roßhirt, A., Vizefeldweb.
7 Fleckenstein, K., Rest. z. Gut Sedan.
Käppner, Bab., Gefängnisverwalterswitwe.
Kernwein, And., Kellner.
Eichenlohr, Seb., k. Feuerwerksleutnant.
Glock, Andr., Kaufmann.
Geißler, Jos. Ant., Holz- u. Kohlenhändler.
Schmitt, A., Reisender u. Bilderhändler.
Herbert, J., Buchhalter.
9 *Then, Franz Ph., Herrnkleidergeschäft.
Merinsky, H., Metalldreh. u. Produktenhändler.
*Oberle, K. Th., Photogr. Atelier und Vergrößerungsanstalt.
Ehrlich, J., Militäreff.-Geschäft.
Dittmeyer, E., Schneider.
Hollenstein, L., Buchhalter a. D.
Herbert, Frz., Buchhalter.
Wengel, M., Schutzm.
Fichtlscherer, X., Masch.
11 *Rüttinger, Johann, Dampfwaschanstaltsbes.
*Johannes-Bad (Inh. J. Rüttinger).
Benz, Wilh., Militär-Effektengesch. u. Kolonialwarenhandlung.
Uebler, H., Friseurgesch.
Paris, Heinrich, Milch- und Kaffeeausschank.
Witscher, M., Maurer.
Fürst, Aug., Lehrerswitw.
Krähmer, Wilh., Militärbauführer.
Heine, Phil., Bahnschloss.
Benz, Wilh., Kaufmann.
Benz, Peter, Militär-Mützenmacher.
Thieme, Will., Ingenieur.
Höfelein, J., Masch.-Arb.
Seitz, Kaspar, Schneider.
Fehrer, Matth., Bahnbed.
Arnold, Joh., Brauer.
13 Geuser, F., Kaufm., Militäreffekt.-u. Cigarr.-Geschäft.
Zirkelbach, Frz., Friseur.
Schubert, Gg., Privatier.
Friedrich, Georg, Privat.
Ludwig, Ernst, Bahnmeisteraspirant.
Leimeister, J., Bildhauer.
Kirchner, Alb., st. Arbeiter.
Ittensohn, A., Schlosser.
15 (Betz, Andr., Baumstr.)
Valtin, Georg, Restaur. zur Weißenburg.
Edel, Ed., k. Bahnbauführ.
Pickel, Wilh., Kürschner.
Steinbauer, Jak., Bildh.
Fehrer, Frz., Wagenwärt.
Stadler, J., Kanalaufseh.
Roth, Kasp., Lagerdien.
Birk, Gg., Depotarbeiter.
Weigand, M., Steinh.
Diller, Josef, Bierbrauer.
15 a (Hinterhaus.)
(**Rüttinger**, J., Dampfwaschanstaltsbesitzer.)
Lacher, Frz., Palier.
Popp, Joh., Vertreter f. Floßholzfirmen.
Jung, Peter, städt. Arbeit.
Jung, Jos., Mag.-Diurn.
Ort, Georg, Bierführer.
Volkammer, Mich., Bierf.
Fastenmeier, Frz., Lagerd.
Wirschmidt, H., Bureaud.
Niedermeyer, Th., Küfer.
Weilhart, Frz. A., Fuhrwerksbesitzer.
Beßler, Jak., Bierführer.
Werner, Karl, Brauer.

Welz-Straße[1]).

(I. [Pleicher-] Bezirk. Verbindet die Ziegelaustraße mit der Veitshöchheimerstraße.)

D 1 2.

[1]) Benannt nach dem Augenarzt Univ.-Prof. Ritter v. Welz.

2 (**Eckert**, Ant., Baugesch.)
*Vorgang, Frz., Holzhdl.
Marik, Ed., Kaufmann.
Haselmayer, Anna, Professorswitwe.
Ruf, Valent., Kaufmann.
3 (**Göbel**, Adolf, Kaufm.) Neubau.
3 a (**Göbel**, Ad., Kaufm.) Neubau.
7 (**Eckert**, Ant., Baugesch.)
Heßdörfer, Th., p. Stadtschullehrer.
*Wolff, Joh., Kaufmann.
Parr, Ludw., Werkmstr.

Wickenmayer-Straße[1]).

(III. [Grombühl-] Bezirk. Zieht von der Fabrik- u. Senefelderstr. am neuen Grombühler Schulhaus entlang gegen Nordosten.)

J 1

[1]) Benannt nach den Eheleuten Johann Val. und Magdalena Wickenmayer, welche die Mittel zu der auf dem Grundstücke gegenüber der Schule errichteten Kinderpflegeanstalt stifteten.

3. 3. ohne Gebäude.

Wilhelm-Straße[1]).

(IV. [Neumünster-] Bezirk. Verbindung der Eichhornstraße u. Herzogenstraße.)

E 3.

[1]) Benannt nach Wilhelm I., Deutscher Kaiser, als künftige Fortsetzung der Kaiserstraße.

1 Bäuerlein, Michael, Kolonialwarenhdlg.
*Ehresmann, K., Konfektionsgeschäftsinhaber.
Erdmann, A., Privatiere.
Steinam, Bernh., Kaufm.
Bäuerlein, Rich., Postadj.
Laudensack, F., Schutzm.
3 *Michel, Prof. Dr. And., prakt. Zahnarzt.
*Bausen, A., Friss. (Lad.)
*Süßer, S., Manufakturwaren en gros (Laden).
*Rostoski, Dr. Otto, Privatdozent.
Berg, M., Amtmannsw.
*Oppenheimer, M., Kauf.
Michel, Klara, Kaufmw.
*Michel, Max, Dentist.
5 (**Bullinger**, Michael.)
*Café-Restr. Habsburg.
Rockenmaier, Michael, Cafetier.
*Fränkel, A., Rechtsanw.
*Sonnenberg, S., Elektrotechniker u. Installateur.
Joseph, Moritz, Kaufm.
Nußbaum, A., Kaufmann.

Wittelsbacher-Platz.

(VI. [Rennweg-] Bezirk. Vor dem neuen Schullehrerseminar, im Frauenland.)

H J 5 6.

1 (Staatsärar.) *Kgl. Schullehrerseminar.
Heinrich, Frz., Heizer.
Hörschlein, Kath., Kostgeb.
*Königbauer, Joachim, k. Direktor d. Schullehrerseminars.
Baier, Dr. J., k. Prof., Seminar-Oberlehrer u. Präfekt am Schullehrerseminar.
Wagner, M., Seminarhilfslehrer.
Scherm, Gg., Seminarhilfslehrer.

Wittelsbacher-Straße.

(VI. [Rennweg-] Bezirk. Im Frauenland, beim neuen Schullehrerseminar.)

H—K 4—6.

Z. Z. ohne Gebäude.

Wölffel-Straße[1]).

(VIII. [Sanderau-] Bezirk. Zieht von der Randersackererstraße zur Blumenstraße, in das Maingäßch. mündend.)

E 6.

[1]) Zur Erinnerung an den Konditor Wölffel, den Schöpfer der Wölffelschen Stiftung.

1 Lindner, Michael, Priv.
Sauer, G., p. Regs.-Bote.
Lampert, Babette, Oberförsterswitwe.
Maul, J., Gerichtsvollzieherswitwe.
Ortloff, L., Posterped. I. Kl.
Ernstthal, F., Agenturg.
Roth, L., k. Militärbauregistrator.
Langer, Peter, Bildhauer.
2 Metzler, Ph., Kaufm.
Hermes, Kath., Lehrersw.
Schimpf, Fried., k. Landgerichtsrat.
Kratzer, J., k. Rechn.-Rat.
Kleinschnitz, H., Landger.-Sekr.-Assistent.
3 Schöner, S., Lackiererm.
Beck, J., Weinhdl.-We.
Zahner, David, Architekt.
Scheckenbach, J., Brandversicherungs-Assistent.
Henn, Fr., Privatiere.
Baus, M., Sekr.-Wtw.
Will, M., Verwaltersw.
Träger, Otto, Lehrer an der k. Musikschule.
Sachs, Olga, Lehrersw.
Stehling, M., Witwe.
Schäfer, M., Gerichtsfltt.
4 (Schöner, Stephan.)
Majer, Fried., Kaufm.
Lackner, Emma, Privat.
Schüppel, Fr., Privatier.
Storch, Fab., Privatier.
Braun, Gg., Kutscher.
Kager, C., ehem. Schmiedmeister.
Vogel, Chr., Wagnermstr.
Zermeyer, B., Leiterin d. weibl. Abt. d. städt. Arbeitsamts.
Segner, Marie, Privat.
5 Wohlfahrt, El., Priv.
Schubert, G., Schreinerm.
Wohlfahrt, L., k. Amtsr.
Seufert, Kath., Näherin.
Stierhof, F., Sackträger.
Stierhof, Gg., Buchhalter.
Reinfelder, Bab., Privat.
Lehmann, F., Steindruck.
6 (Hiller, Max, Privat.)
Jacobi, K., Forstmstrsw.
Muck, August, Privatier.
Albert, A., Justizratsw.
Kuch, A., Oberlehrersw.
Treutlein, A., Kaufmsw.
Steiner, K., juliusspit. Kontr.-Offiziant.
Müller, Marie, Privat.
Müller, Dora, Privatiere.
Eichinger, Aug., Kaufm.
Löffler, Aug., Privatier.
Diethmann, Ap., Witwe.
Volk, J. O., Reg.-Bote.
Klopf, G., Privatiere.
Kotland, Kuni, Tanzlehr.
7 *Guttenhöfer, Steph., sen., Privatier.
*Guttenhöfer, A., Uhrm.
8 Hiller, Max, Priv.
Reich, Al., Kaufmann.
Weber, Olga, Landger.-Direktorstochter.
Künzig, J., bad. Zugmstr.
*Stephan, J., Reg.-Rechnungs-Kommissär.
*Sanitätskolonne, freiw. (Führer).
Bauch, Joh., Kaufm.-We.
Bauer, Georg, Agent.
Fischer, Rich., Musiker.
10 (Kämpf, A., Wtw.)
Eichner, A., Kolonialwhl.
Eichner, Aug., Kaufm.
Franz, Chr., Privatier.
Kämpf, Rosa, Privatiere.
Maisel, Fr., Bez.-Tierarzt a. D.
Faulhaber, H., Hauptmann a. D. u. Regier.-Registrator a. D.
Faulhaber, Nik., Finanzrechnungsrevisor.
Düll, M., Stadtschullehr.
Nickels, Hel., Privatiere.
Then, Magd., Privatiere.
Reinhardt, M., Schreinermeister.
Schmitt, K., Schreiner.

Wöller-Gasse[1]).

(IV. [Neumünster-] Bezirk. Verbindet d. Dominikanergasse m. dem Grabenberg.)

E 3.

[1]) Früher Wollenslager-Gasse, dann Wöllenergasse genannt. Die Bewohner derselben beschäftigten sich früher hauptsächlich mit Wollbereitung.

1/3 Stang, Eduard, Zuckerwarenfabrik.
Stein, M., Pensionärin.
Geisel, A., Damenkonf.
Geisel, Anna, Witwe.
Kneuker, F., Metzgerm.
Täubel, Elise, Zugeherin.
Bayer, A., Cigarrenhdlr.
Knaus, Kath., Zugeherin.
Kramer, B., Schuhmmstr.
Velle, Franz, Schlosser.
Englert, Johann, Tagl.
Krämer, Agnes, Zugeh.
Schmitt, M., Restaurateurswitwe.
Erk, Hans, Comptoirist.
Sir, Ap., Schreinermwtw.
Strauß, J., Schneiderm.
Fuchs, Ver., Kutscherswe.
Müller, Elise, Witwe.
2 Kühles, B., Oberkondukteurswitwe.
Leipold, Ant., Buchhalterswitwe.
Ostertag, Ant., Schlosser.
Wehner, Marie, Witwe.
4 Weigand, A., Bäckermeister u. Kolonialwhdlr.
Dinkel, Joh., Restaur. zur Himmelskrone und Mineralwasserfabrikt.
Eyrich, Lina, Tanzlehrer.
Grillenmeier, M., Maschinenhausgehilfe.
Grillenmeier, M., Hebam.
Carstens, E., Oberkellner.
Klopf, Gg., Steinhauer.
Emmert, And., Schneider.
Lengner, Mrg., Sängerin.
5 Eschenbach, Barbara, Privatiere.
Günther, J., Tapezierm.
Götzinger, M., Dachdecker.
Albert, Jak., Fuhrknecht.
Bachmeier, S., Kupferschmied.
Feser, Andr., Käsehdlr.
Sperling, Th., Musiklehr.
Frost, K., Fabrikarbeiter.
Knös, Anna, Zugeherin.
Feldhäuser, L., Zimmerm.
Feuerbacher, J. Gg., Telegraphenarbeiter.

[1]) „Beim roten Hahnen zur Gans am Spieß". „Curie Himmelskrone".

Weppert, Joh., Arbeiter.
Englert, Joh., Bauarbeit.
6 *Metzger, M., Metzgermeister.
Müller, Kl., Korbmmw.
Weininger, Marg., Priv.
Kuchenmeister, Leonhard, Hoteldiener.
Baumann, M., pension. Wagenwärter.
Baumann, J., Postadjkt.
7 (Schnupp, Martin.)
Schäfer, Marie, Näherin.
Antlitz, Gg., Kaufmann.
Neuberger, K., Häfnersw.
Heilein, J., Geflügelhdlr.
Braun, Joh., Holzspalter.
Möhres, Jos., Dienstm.
Antlitz, Joh., Schuhmm.
Gerner, Josef, Pensionist.
8 Sauer, G., Möbelfabr.
Hümmer, J., Fabr.-Arb.
Seibold, M., Lagerarb.
Schreppel, K., Näherin.
Dippold, M., Schneiderm.
9 Jäger, G., Büttnerm.
Hörl, Mar., Zugeherin.
Vetter, Adam, Kutscher.
Halbleib, Chr., Büttner.
Schebler, B., Zollamtsd.
Wilm, Osk., Schreinergeh.
Auth, Anna, Näherin.
Buchberger, A., Monteur.
Schreiber, M., Schneider.
Heinrich, Fr., Auslaufer.
Reuther, J., Schneiderm.
10 Betz, A., Prod.-Hdlr.
11 (Katholisch. Gesellenverein.)
Guggenberger, Schmied.
Meirner, K., Zugeherin.
Müller, Barb., Witwe.
Rummel, J., Kohlenarb.
Stolzenberger, A., Agent.
12 Bauer, Lukr., Produktenhandlung.
Böhnlein, Frz., Schlosser.
13 Kath. Gesellenverein.
Fries, Joh., Gastwirt.
14 Lindner, Joh., Produktenhändler.
Lindner, Frdr., Bahnbed.
Bonath, V., Kofferträger.
15 (Brehms Erben.)
Wittmann, J. A., Schneid.
Rauch, Käthch., Privat.
16 Dotter, Schreinersw.
Birkofer, M., Modistin.
Fey, Kl., Sattlermeister.
Höhn, Karl, Mechaniker.
Höhn, Ch., Friseurin.
Bauer, Jos., Schriftsetzer.
Götz, M., Schneidersw.
Lang, A., Schreinerswe.
Pechtoldt, B., Aufseherin.
Sauer, Kath., Witwe.
17 (Katholisch. Gesellenverein.)
Ott, El., Hilfsbremserswe.
18 (Müller, Jos., Fürth.)
Schön, G., Schuhmachm.

Rückel, Ad., Tüncher.
Schmitt, A., Gärtner.
Walz, K., Oberkondukt.
Mensch, Peter, Heizer.
Schöller, C., Stellenverm.
Ebert, Fr., Briefträger.
Sachs, Melch., Wagenwärtergehilfe.
Schnabl, M., städt. Arbeit.
19 Bader, M., Metzgermeisters-Witwe.
Piehler, B., ehem. Restaur.
Bader, Jos., Rechtspraktt.
Mößlein, K., Schreiner.
20 *Ostberg, Fr., jun., Metzgermeister.
Ostberg, Fr., sen., Privat.
Seipel, Heinrich, Büttner.
Kümmeth, M., Bremser.
Frisch, Marg., Sekr.-W.
Schneider, L., Friseur.
21 Vorndran, K., Schuhmachermeister.
Stillkraut, B., Zugeherin.
Vorndran, H., Schreiner.
Vorndran, L., Damenschn.
Werner, L., Kutscher.
22 Pahl, A., Schneiderm.
Hoffmann, M., Dienstm.
23 Hoffmann, Geschw.
Reith, Kath., Wäscherin.
Hoffmann, Luise, Seifen- u. Parfümeriegeschäft.
Endres, Hch., Geschäftsf.
Seidel, Maschinenhausg.
Tischler, M., Pensionistin.
24 Wiedemann, Josef, Bahnmeister a. D.
Seubert, Gg., Milchhdlr.
Schüll, Ant., Händler.
Deubert, Kath., Köchin.
Köhl, Herm., Kellner.
Binder, Karl, Friseur.
Wiedemann, Hans, städt. Oberbauführer.
Geis, Bab., Zugeherin.
25 (Schellenberger, M., Erben.)
Weißenberger, F., Schloss.
Giegerich, K., Postamtsg.
Simon, Ed., Oberpflegamtsdiener.
Oppmann, W., Wagnrg.
Roßmann, Th., Kassier.
26 (Ostberg, Franz.)
Behringer, Chr., Schneid.
Kramer, Joh., Tüncher.
28 (Goldstein, Julius.)
Fehrer, Gg., Erdarbeit.
Henn, K., städt. Arbeiter.
Schmitt, J., Schneiderm.
Glücker, J., Meerrettichh.
Götz, L., Schreiner.
Müller, Barb., Zugeher.
Roth, Peter, Kellner.
Hotz, Konr., Schuhmach.
Hotz, Barb., Witwe.
30 Meier, Th., Lokomotivführerswitwe.
Lehrmann, K., Näherin.
Schlotter, C., Fabrikarb.
Moog, Bab., Witwe.
32 Viernickel, M., Wtw.
Viernickel, Ap., Strickereigeschäft.
Viernickel, Jos., Gärtner.
Graber, Nik., Streckenw.
34 (Stadtgemeinde.)
Bauplatz.

Wörth-Straße [1]).

(X. [Zellerau-] Bezirk. Führt von der Jägerstr. nordw. geg. den Main zu.)
B 2 3.

[1]) Zur Erinnerung an den großen Sieg bei Wörth (1870), an dem unsere hiesige Garnison in hervorragender Weise beteiligt war.

2 Kaiser, Karl, Privat.
Zitter, K., Produktenhdl.
Königsheim, Th., Witwe.
Keß, Joh., Büttner.
Hartl, J., Bauregistrator.
Hilpert, H., Bahnadjunkt.
Schäfer, M., Expedient.
Gersitz, Christ., Witwe.
Zink, J., Bahnexpeditor.
Wagner, M. P., Möbelz.
Bartholmeß, J., Büttner.
Häußler, Kath., Privat.
3 (Kaiser, K., Priv.)
Hersch, Käth., Privatiere.
Dorsch, K., Postbureaudg.
Schönlein, K., Witwe.
Neukum, H., Metalldreh.
Hahn, Steph., Schreiner.
Eisenhut, W., Revisions-Oberaufseher.
Brehm, Peter, Wagenw.
Feuerstein, Gg., Wichsm.
Kimmel, Jos., Färber.
Hummel, F., Bureaud.
Lendner, Leonh., Kellner.
Döring, Pankr., Agent.
4 Hofmann, A., Schrein.
Nicola, Hrch., Privatier.
Deppisch, K., Kaufmann.
Schlamminger, Georg, Schreiner.
Kuhn, Philipp, Privatier.
Stamminger, A., Metzger.
Eichelmann, R., Maschin.
Dorka, Ludw., Reisender.
Lettenmayer, Johann, Stationsmeister a. D.
Metz, Jos., Pflastererm.
5 Häusler, A., Kaufm.
Bayer, Wolfg., Oberkelln.
Höfling, Joh., Schmied.
Boller, Frz., Vers.-Insp.
Eberlein, Frz., Brauer.
Aschauer, G., Rentamtsg.
Häusler, Rosa, Putz- u. Blumenhändlerin.
Schieder, E., Bierbrauer.
Eberlein, J., Schreiner.
Meißner, Hans, juliusSp. Rentamtsfunktionär.
Grein, August, Büttner.
Höppel, M., Bierführer.
Burger, Josef, Monteur.
Pfeiffer, Ch., Pferdewärt.
Walz, Julie, Witwe.
Peter, K., Kunstschlosser.
Hotz, Michael, Bierführ.
6 (Spengler, Gg., Glaser, und **Lutz**, K., Schreiner.)
Eisenbacher, Joh., Küfer.
Fröhlich, J., Postoberpack.
Schäflein, K., Oberküfer.
Lustig, J., Reg.-Funkt.
Jakob, M., Kas.-Insp.
Schneidt, E., Univ.-Präp.
Stenger, Lor., Schutzm.
Gänheimer, G., Schieferdeckermeister.
7 Klug, Val., Meister am Korps-Bekl.-Amt.
Michler, Joh., Brauer.
Dittmar, W., Buchhalter.
Dorrer, Bab., Witwe.
Hochrein, Joh., Postadj.
Dick, Otto, k. Leutnant.
Voith v. Voithenburg, H. Frhr. v., k. Leutnant.
Schmitt, J., Tanzlehrer.
8 Pfannes, Andreas, Architekt und Scagliolbautafelfabrikant.
Pfannes, A., Maurerpal.
Pfannes, J., Maurer.
*Pfannes, Gebr., Scagliolbautafelfabrik und Baugeschäft.
Gräf, Gr., Institutsdien.
Rettner, Chr., Kutscher.
Laut, Jos., Korrektor.
Ullrich, A., Kanzleigeh.
König, Nik., Magazinier.
10 (Geiger, J., Kohlenh.)
Renker, K., Handelsgärtn.
Griebel, Gg., Maschmstr.
Kiesel, Sus., Händlerin.
19 (Militärärar). *Bezirkskommando und Hauptmeldeamt.
Kanzleien d. Hauptmeldeamts.
Butz, Joh., Bez.-Feldw.
Schäfer, Gg., Bez.-Feldw.
Schmidt, W., Bez.-Feldw.
Neundörfer, Mich., Bez.-Feldwebel.
Bartsch, K., Bez.-Feldw.
Schäfer, W., Unterzahlm.
Heyden, Hch., Sergeant u. etatsm. Schreiber.
Kanzleien d. Bez.-Komm.
21 (Militärärar.) Alte Offiziersspeiseanstalt.
Lauter, Jul., Leutnant.
Häfner, Mich., Leutnant.
Löwenheim, Wilh., Leutn.
Hopp, Walter, Leutnant.
Leonhard, E., Leutnant.
Lippmann, Fr., Leutnant.
Porsch, Joh., Kas.-Insp.
Fuchs, Klem., Leutnant.
Pellet, Alfred, Leutnant.
Falkenhausen, A. Freih. von, Leutnant.
Pösl, Friedr., Leutnant.
23 (Militärärar.) Korpsbekleidungsamt.
Dienstgebäude:
*Kanzleien.
Vogl, Friedr., k. Oberst.
Custer, Frdr., Rendant.
Stolz, Val., Kontrolleur.
Stolz, Dr. Val., Rechtspr.
25 (Militärärar.) Korpsbekleidungsamt.
Verheiratetengebäude:
Langer, Joh., Packmstr.
Ries, Mich., Maschinist.
Schuppel, Jakob, Heizer.
Leimeister, K., Vizefeldw.
Rickert, G., Vizefeldw.
Dornauer, K., „ Meister.
Schmidt, J., „
Bienen, Frz., „
Köstner, Mich., „
Kleinhenz, W., Packmstr.
Fedoroff, K., Maschinist.

Wohlfahrt-Gasse.

(V. [Dom-] Bezirk. Verbindung d. Domstr. [vom Vierröhrenbrunnen aus] mit der Franziskanergasse.)
D E 4.

1 Bullinger, M., Gastw
Bullinger, Seb., Privat
3 (Oefelein, J., Gasthofbesitzer.)
Führer, L., Restaurateur.
Balling, Ambr., Glaserm. (Werkstätte.)
Nüchtern, Frz., Schutzm.
Albert, K., Obsthändler.
Liebler, Th., städt. Arbeit.
Knüttel, Ad., Schneiderm.
Reuß, Gg., Schreiner.
4 Markert, J., Weinw.
Wick, J., Friseur (Laden).
Bauer, Kil., Bäckermstr.
Mees, G., Schneiderm.
Mees, K., Mechaniker.
Böhnlein, K., städt. Arbeiter.
Erk, A., Möbeltransport.
Link, Elisabeth, Witwe.
Kraus, M., Heizer.
Löfel, Sim., Taglöhner.
Scheuring, J., Taglöhner.
Bonfig, Hans, Sattler u. Tapezier.
5 *Küttenbaum, L., Bau- u. Kunstschlosserei, i. F. B. Küttenbaum. (Werkstätte u. Comptoir.)
Kütt, Margar., Witwe.
Ludwig, M., Witwe.
Ursprung, J., Mälzer.
Amend, Marie, Zugeher.
Lechner, Chr., Zementarb.
Finger, A., Schneiderm.
Hillenbrand, A., Briefträger.

[2]) „Zum vorderen und mittleren Bieber".
[4]) „Zum Wolfhart", der wahrscheinlich der Straße den Namen gab.

6 Marx, S., Kaufmann.
Poms, J., Cigarrenfabr.
Jetzberger, B., Wäscherin.
Reichert, B., Wäscherin.
Kraus, Fr., Pflastererg.
Stürmer, Andr., Kellner.

7*Burger, G., Metzgerm.
Störrlein, R., Zugeherin.
Mack, Alb., städt. Arbeit.
Burger, Ap., Privatiere.
Wilbald, D., Dienstmann.
Wilbald, Frz., Auslaufer.
Wolz, F., Bahnarbeiter.
Scheidl, Georg, Mälzer.
Schneider, K., Schreiner.
Schüler, Anton, Packer.
Oehrlein, Jos., Privatier.
Muckelbauer, Käthchen, Zugeherin.
Herrlein, M., Schneiderm.
Schmitt, A., Wagenwärt
Fischer, J., Buchb.-We.

8 Schlund, W., Privat.
Martin, F., i. Fa. R. Martin, Herd- u. eis. Kunstkulturindustrie.
Machui, Th., Sattlerm.
Seuferling, M., Produkt.-Händler.
Ruttor, Ad., Buchbindermeister.
Schlund, Franz, Lehrer.
Schmitt, Jos., Monteur.
Häfner, V., Wagenwärt.
Kohler, M., Lackierermstr.
Kohler, Ther., Modistin.
Schöner, L., Gerichtsobersekretär.
Haffenrichter, K., Buchdr.
Haffenrichter, Bab., Bügl.
Haffenrichter, E., Mask.-Garderobe-Verleiherin.
Mang, Marg., Witwe.

9 Baumann, M., Privat.
Schuff, J., Schuhwarhdl. (Laden u. Werkst.)
Bender, Fritz, Brauer.
Balling, A., Glasermstr.

11 Schüler, B., Schreinm.
*Haumacher, F., I. Pariser Neuwäscherei.
Roßmann, Z., Prodhdlr.
Schwab, W., Schreiner.
Sohn, Hermann, Trödler.
Neumann, Ad., Privatier.
Scherg, Joh., Schreinerm.
Friedenhain, Nathan, Lehrer a. D.
Martin, Th., Bäckermstr.
Leim, Kilian, Maurer.
Hirsch, G., Handelsmann.

8) „Zur Sauerschenke".

Wolfram-Straße[1]).

(II. [Hauger-] Bezirk.

[1]) Benannt nach dem einen der beiden Brüder Wolfram und Rüdiger Teufel (Tüfel), die ihren zwischen der Kapuziner- und Ludwigstraße gelegenen Garten zur Erbauung eines Verbindung von der Kapuziner- zur Ludwigstr.)

F G 3.

Klosters (Kartause) stifteten (Heffner II. Aufl. S. 48) und welche sich auch durch reichliche Schenkungen an das Bürgerspital verdient gemacht haben. (Heffner, S. 70.)

1*Kregler, J., Ofenfabr.
Oechsner, Dr. Thim., k. geistl. Rat u. Gymnasial-Professor.
Rothenhöfer, M., Bezirksamtmannswitwe.
Uhl, Rosa, Privatiere.
Troubetzkoy, L., Fürstin.
Obermayer, Jos., Weingroßhändler.
Groß von Trockau, Baronin Auguste von, Stiftsdame.
Fey, Anna, Privatiere.
Fey, Hugo, Gymn.-Prakt.

3 (Kregler, Johann.)
Binder, Math., Privatlehrerin.
Reder, Joh. Aug., Lehrer.
Schmiedel, Fr., Instrumentenmacher.
Schöppner, B., Kaufm.

4 (Schmiedel, A., Schreinermeisterswitwe.)
Plappert, Gg. J., Kassad.
Holdinghäuser, L., Werkf.
*Burckhard, Privatd. Dr. Georg, Privatfrauenkl.
Gößwein, Karl, Adjunkt.
Ringelmann, J., Regs.-Bote.
Wittstadt, Eng., Musikinstrumentenmacher.

5 (Kregler, Joh.)
Heimbeck, Jul., Pianohandlung.
Bohn, Marg., Privatiere.
Geißler, Mich., Führerbewerber.
Gleis, Siegm., Privatier.
Schwab, Th., Privatiere.
Knorr, L., Reg.-Rats-We.
Bouffier, Jos., Privatier.
Dauber, Joh., Lehrer.
Edel, Philipp, Bahnerped.
Dittmann, Barb., Bügler.
Heiß, Ludw., Lithograph.
Bardorf, Mich., Büttner.
Wießner, Max, Restaur.
Schäfer, Joh., Konditk.
Weckesser, G., Schriftsetzer.
Rittmann, L., Hausdien.
Schmitt, J., Schuhmach.
Schmitt, Hans, Musiker.

6 (Schmiedel, A., Schreinermeisterswitwe.)
Hofmann, Joh., Chirurg u. Masseur.
*Schoenborn, Profess., u. Pretzfelder, Dr., Chirurgische Privatklinik.
Oppmann, Jos., Oberstleutnant a. D.

8 Schmiedel, A., Schreinermeisterswitwe.
Schmiedel, J., Bauführ.
Jakob, Joh., Schreinerm.
Röhrig, Wilh., Werkmstr.
Roth, Andr., Kaufmann.
Junt, Hans, Kaufmann.
Brunner, Lorenz, Postbureaudiener.
Eich, Philipp, Schreiner.
Albert, A., Coiffeur.
Lutzki, Adolf, Kaufmann.
Wecklein, J., Invalide.

Wrede-Straße[1]).

(X. [Zellerau-] Bezirk. Zweigt rechts von der Frankfurterstr. ab.)

A 3.

[1]) Benannt zur Ehrung des k. 9. Inf.-Regts. „Wrede" und zur Erinnerung an das im Jahre 1903 gefeierte 100jährige Jubiläum dieses Regiments.

2 Kehlmeier, A., Oekon.
Konrad, M., Maschinist.
Baumeister, A., Maschin.
Rügamer, Gg., Büttner.
Schneider, A., Maurer.

6 Lanz, Josef, Gärtner.
— ***Wösch**, Fr., Fabrikant (pyrot. Fabrik).

Ysenburg-Straße[1]).

(X. [Zellerau-] Bezirk. Westlich vom Oekonomiehofe Moskau.)

B 12.

[1]) Benannt nach dem ersten Inhaber des k. 9. Inf.-Regts., Generalleutnant Gg. Aug. Graf Ysenburg-Büdingen.

Z. Zt. ohne Gebäude.

Zeller-Straße.

(X. [Zellerau-] Bezirk. Geht von der alten Mainbrücke [Brückenberg] aus und zieht gegen Westen zur Frankfurterstraße.)

C D 34.

1 (Hospitalstiftung.)
Hospitalkirche zu den 14 Heiligen.

2 (Stadtgemeinde.)
Reuter, Ad., Restaurat. zu den drei Raben.
Beck, Ap., Witwe.
Zehrer, Reg., Privatiere.
Gerschütz, J., Schuhmm.
Schröder, Jos., Taglöhn.
Baumann, K., Näherin.
Ruck, A., Witwe.
Joa, A., Zimmermann.

***3 Müller**, H., Apotheker z. Pfauenapotheke.

4 (Henning, J., Tapez.)
Zehnter, M., Charcutier (Laden).
Dehner, M., Kurzwarenhändlerin.
Bömly, Gg., Uhrmachermeister (Laden).
Fröhlich, Bab., Cigarr.- und Papiergeschäft.
Roßmann, J., Milchgesch.
Schmucker, K., Konditor.
Weppert, A. J., Kutscher.
Schwab, Franz, Bierbr.
Mandel, Th., Witwe.
Amtmann, Kasp., Frachtschiffer.
Endres, G., Bäcker.
Sauer, D., Pflastermstr.
Stecher, Kath., Witwe.

5 Baumann, F., Bäckerm. u. Weinstube zu den drei Rosen.
Schramm, Otto, Kellner.
Endres, Hans, Gärtner.
Schällig, O., Oberfaktor.
Kerner, G., Wegmacher.
Kömp, A., Reinig.-Anst. Frankonia.

6 Rosel, B., Kolonialwhdl.
Full, A., Stadthebamme.
Rückert, Joh., Musiker.

7*Hochrein, F., Weinw. z. den drei Kronen.
Kunkel, Ferd., Assist.-Arzt der Poliklinik.

8 (Rockenmeyer u. Kons.)
*Postamt IV.
Billigheimer, Gebrüder (Möbellager).
Gmehling, H., Kohlengroßhdl. u. Spediteur.
*Schöllhammer, Dr. med. Otto, prakt. Arzt.
Löser, Arno, Kaufmann.
Heßdörfer, G., k. Oberexp.
Steinhardt, Js., Groß-Viehhändler.
Schindler, P., Weinreis.
Reinhard, G. Karl, Priv.
Müller, O., Wagenmwe.

9*Binder, F., Kolonialwarenhandlung.
Bader, Marie, Privat.
Fetzer, F., Bierführer.
Wittauer, A., Kaufmann.

10 (Rockenmeyer u. Konsorten.)
Herterich, E., Friseur. (Laden).
Sander, Joh., Delikatessenhandlung. (Laden.)
Fersch, Ant., Molkereiproduktenhändler.
Schmitt, Gg. S., Buchbinderei u. Papierhandlung (Laden).
Reichlmeier, Lor., Priv.
Oeffner, F., k. Oberleutn.
Reichardt, Ph., Posterped.
Dusolt, Frz., Herrn- u. Damenschneider.

Langstengel, L., Schrein.
Wolpert, Jos., Tapezier.
Schneider, K., Tüncherm.
11 *Fischer, S., Bäckerm.
Baum, Gg., Bierbrauer.
12 (Rockenmeyer u. Konf.)
Konsumverein (Laden).
Hammelbacher, Marg., Privatiere.
Kuhn, K., Metzgermstrsw.
Bömly, G., Uhrmacherm.
Kraus, Leo, Cigarrenfabr.
Kraus, Ant., Cigarrenm.
Arnetzen, B., Cigarrenm.
Lauer, Karl, Werkmstr.
Mark, E., Schutzmann.
Fuchs, G., Kolonialwhdl.
13 Seubert, J., Spenglm.
Seubert, A., Spenglerm.
Seubert, P., Lithograph.
14 (Rockenmeyer u. Konsorten.)
Schätzlein, Joh., Restaur. z. Grumbach-Hof.
Zehrer, J., Kaufmann.
Müller, Aug., Maurer.
Mährlein, J., Postoberkd.
Kemmer, Fritz, Schutzm.
Posse, E., Militär-Bauamtsbote.
15 *Willms, M., Kolon.- u. Farbwarenhandlung.
Willms, J., Vers.-Agent.
Willms, Th., Kommis.
16 (Rockenmeyer und Konsorten.)
Manger, Wilh., Herrenschneider.
Hemrich, Geschw., Manufakturw.-Gesch. (Laden).
Köhner, Georg, Friseur.
Müller, Jos., Briefträger.
Reichert, O., k. Reg.-Forstsekretär.
Claus, Benno, Leutnant.
Wildenauer, Anton, Zuschneider.
Werner, Th., Kaufm.
Schöberl, Mich., Schutzm.
Müßig, Andr., Schiffer.
17 Kunkel, Gg., Bäckerm.
Büchner, F., Mechaniker.
Schwab, Gg., Depotarb.
Brändlein, A., Kupferschmied.
18 (Rockenmeyer und Konsorten.)
Fuchs, G., Kolonialwar.-Handlung (Laden).

15) Klein-Frankfurt Zum Schmalzershof. Vor diesem Hause steht eine Denksäule, welche den Platz bezeichnet, an welchem Fürstbischof Melchior von Zobel am 15. April 1558 von den Söldnern des Ritters Wilhelm von Grumbach meuchlings durch einen Schuß verwundet wurde, so daß er auf halber Höhe des Schloßberges seinen Geist aufgab.
16) Hier stand das alte Burkarder Schulhaus.

Bader, K., Cigarrettenhändler (Laden).
*Steinruck, M., Spenglermeister.
Dahlheimer, J., Geldbriefträger.
Baer, M. Ch., Friseurin.
Poms, Jak., Kaufmann.
Eberl, J., Briefsortierer.
Oehrlein, Gg., Depotarb.
19 Arnold, G., Privat.
Jörg, Elisabeth, Witwe.
20 Sautner, J., Bäckerm. u. Weinwirt.
Schramm, Jul., Witwe.
Wachtel, Jos., Reisender.
Wachtel, Jak., Reisender.
Wagner, Andr., Agent.
Barthel, Babette, Modes.
21 (Rügamer, G., Lehrerswitwe.)
Schäffer, Georg, Lohnkutschereibesitzer.
Schubert, M., städt. Tagl.
Schick, Karl, Installateur.
Schliermann, J., Sattlermeister.
Veh, J., städt. Arbeiter.
Reeg, Sophie, Witwe.
Ehrlinger, J., Fuhrwerksbesitzer.
Brönner, M., Geflügelhd.
Lenhard, J. B., Lagerarb.
Fischer, S., Inw.-Rentn.
Handwerker, O., Lehrerswitwe.
Wagenhäuser, Marie, Privatiere.
Gundermann, Andreas, Schuhmachermeister.
Jaud, L., Schuhmacher.
Balling, Bab., Näherin.
Feldhäuser, K., Näherin.
Schauer, Joh., Schmied.
23 Büttel, Metzgermstr.
Knoblauch, Rich., Brauer.
25 (Reffler, Josef.)
Glock, Gg., Bad. u. Friss.
Pickel, Joh., Schuhmm.
27 *Schwarz, Pet. Ant., Schweinemetzger.
Geßner, Alois, Restaur. z. Goldkarpfen.
Keup, M., Tapezier.
Mach, M., Sattlergeh.
Rockenmayer, A., Wäsch.
Weth, K., Wäscherin.
Hoy, Georg, Mälzer.
29 Schmitz, S., Leutnantswitwe.
Dorer, Aug., Uhrmacher.
Dorer, Herk., Musiker.
Saftenberger, F., Schrein.
31 Windischmann, J., Bäckermeister.
Hein, Martin, Schiffer.
Stöcklein, V., Bierbrauer.

21) Das frühere alte Gasthaus z. römischen Kaiser.
22) Früher die Schenkstatt „Zum Karpfen".

33 (Enz, Andreas.)
Kussius, Adam, Restaur. z. wilden Mann.
Horn, Joh., Eierhändler.
Schamberger, M., Maur.
Strohmenger, N., Schuhmachermeister.
Kaufmann, J., Arbeiter.
Hörner, K., Bierführer.
Moldenhauer, E., Musik.
35 (Gabler, Fr. L., Erben.)
König, Franziska, Rest. z. grünen Baum.
König, P., Büttnermstr.
Thee, Lorenz, Schneider.
König, Adam, Büttner.
Schmitt, Barb., Witwe.
Strohmenger, G., Musik.
Förster, Gret., Zugeherin.
36 (Militärärar.)
Deutsch-Ordenskirche, z. Z. Magazin d. 2. Train-Bataillons.
37 (Stadtgemeinde.)
*Polizei- u. Sanitätsstation.
Donhauser, Gg., Polizeiwachtmeister.
Glaser, Seb., Schutzm.
Dinkel, Gg., Schutzmann.
Goldschmidt, J., Schutzm.
38 (Militärärar.)
Deutschhauskaserne.
*Geschäftszimmer des k. Traindepots.
*Geschäftszimmer des k. 2. Trainbataillons.
*Kassenverwaltung d. k. 2. Trainbataillons und Offiziers-Versammlgs.-Zimmer.
39 (Försterbrauerei Schwabach.)
Grasser, Joh., Restaur.
Mohr, Valentin, Arbeiter.
Meixner, Joh., Mützenm.
Kuhn, Joh., Kaminkehrer.
40 (Militärärar.)
Train-Stallung.
41 (Brauhaus Würzburg A.-G.)
*Emes, Engelb., Restaur. zum Stadtkeller ehem. zum Bauchskeller.
Rupprecht, K., Maschin.
42 (Militärärar.) *Garnisonverwaltung.
Schnepff, K., geh. Rechn.-Rat u. Garnis.-Verw.-Direktor.
Schnepff, Chr., Regier.-Accessist.
Schaab, K., Kasernwärter.
43 (Militärärar.) Reitschule des 2. Train-Bat.

36) Erbaut 1288 im gotischen Stile.
38) Gegründet 1288. Der Platz hieß sonst die Hopferstadt.
40) Das ehem. Jagdzeughaus.

44 (Militärärar.)
Fink, W., Vizewachtmst. u. Schirrmeister.
Purucker, G., Unterzahlm.
45 (Militärärar.)
Wagner, Ludwig, Laz.-Hausdiener.
Dietel, H., Vizewachtm. und Schirrmeister.
Weis, Max, Sergeant u. Depotschreiber.

45) Das alte „Examinatorhaus".

Ziegelau-Straße[1]).

(I. [Pleicher-] Bezirk. Führt von der Rotkreuzstr. zur Steinstr.)
D 1 2.

1) Nach der Feldlage Ziegelau benannt.

2 (Eckert, A., Baugesch.)
*Adler, J. J., Mehlhandlung en gros.
*Adler, Moses, Kaufm.
*Adler, Wolf, Kaufmann.
Stadelmayr, L., k. Leutn.
Spies, S. R., Lehrerobm.
Winterstein, Lorenz, k. Posterpeditor I. Kl.
Wedel, Gg., Photograph.
3 (Eckert, A., Baugesch.)
Scheuerer, Dr. Frz., k. Oberarzt.
Beckenkamp, Dr. Jakob, k. Universitätsprofessor.
Schultze, Dr. med. Osk., k. Universitätsprofessor.
Hundert, M., Doktorsw.
4 (Eckert, Ant., Baugesch.)
Zoller, Adolf, Kaufmann.
Buchner, K., k. Hauptm. u. Kompagniechef.
Jahreiß, A., Weingroßhdl.
Treppner, S., Bankprok.
Henneberger, H., Eisenbahnerpeditor.
Helmers, Ernst, Kaufm.
Scheuring, M., Oberltn.
Reich, August, Kaufmann.
Feineis, M. J., Kaufm.
Böhm, Gg., Wagenwärt.
Keupp, Mart., Hausmstr.
5 (Schuckert, Josef.)
Rothlauf, A., Lokomotivf.
Weber, Gg. R., Kuttlerm.
Ebert, Konr., Postadjunkt.
Baier, Adam, Lokomotivf.
Semm, L., Offiziant.
Rölle, Wilh., p. Zugführ.
Ullrich, N., Briefträgergh.
Hartmann, Georg, Maschinenmeister.
Elzinger, J., Bureaudien.
Kraft, Seb., Fuhrmann.
6 Stark, M. Th., Bäckerm.
Schütze, Wilh., Dampfsägewerksbesitzer.
Götz, Marg., Lehrerswe.
Haak, Mich., Lagerhalter.
Gahr, Ros., Privatiere.

Haut, Anna, Witwe.
Haut, Marie, Lehrerin.
Baumeister, H., Eisenb.-Sekretär.
Schmitt, Kil., Bremser.
Schmitt, Joh., Schriftsetz.
Fleckenstein, B., Kanzleig.
Sprengler, J. A., Stationsgehilfe.
Hoffmann, J., Stationsd.
Stahl, Otto, Lademeister.
Ebert, Kasp., Kutscher.
7 Weyrauch, Georg, Schweinemetzger.
Schinzler, J., Bahnexped.
Bonsig, Gg., Kaufmann.
Walzer, D., Farbenfabrik.
Jäger, Phil., Kaufmann.
Börner, Karl, Buchhalter.
Burkhardt, Jak., Kaufm.
8 Kehlmaier, Joh., Rentamtsdiener.
Fick, Bab., Kaufmannsw.
Loefen, Walter von, k. Hauptmann.
Müller, Ludw., Kalkulat.
Schuhmann, H., Postadj.
Mader, Nik., Schlachthofaufseher.
Küffner, Ros., Witwe.
Sennfelder, Lib., Näherin.

Zink-Hof[1]).

(V. [Dom-] Bezirk. Sackgasse der Augustinerstraße, nach Westen.)
D 4.

[1]) Auch Mundschenkenhof.

1 Kaufmann, K., Möbel- u. Dekorationsgeschäft.
Höhn, Babette, Privat.
2 *Thoma, K., Maler- u. Lackierermeister.
3 (Männling, Michael u. **Kauffmann**, Jak., Priv.)
*Männling, M., Spenglerm. (Werkst. u. Lager).
Schickaneder, K., Spengl.
Ulsamer, Joh., Packer.
4 Zugelder, Stephan, Schreinermeister.
Heer, L., Schneidermstr.
Hoffmann, M., Zugeher.

[2]) „Zum Kleinzinken", von dem der Hof wahrscheinlich den Namen bekam.

Zweite Felsen-Gasse.

(IX. [Burkard-] Bezirk. Zieht von der Burkarderstraße zur Spitalgasse.)
C D 4.

1 Zopp, Gg., Arbeiter.
Heitzenröther, M., Taglöhnerin.
Nöth, El., Maurerswtw.
Schuhmann, Johann, p. Wechselwärter.
Staut, J., Glasreiniger.
Hauk, Joh., Privatier.
Göller, Joh., Sandhändl.
Meixner, Kuni, Taglöhn.
2 (Frank, Gebr.)
Frank, M., Schreinermstr.
Butz, Bab., Haushälterin.
Trott, B., Viktualienhändlerin.
Seubert, Seb., Gürtler.
Frank, Karl, Schlosserei-besitzer.
Kolb, Kath., Wäscherin.
Wirsching, G., Taglöhn.
Ruttor, M., Strickerin.
3 Sauer, Agn., Privat.
Berthold, A., Taglöhnerin.
Hemmerich, K., Bauunternehmer.
Klein, Anna, Witwe.
Lang, Elise, Wäscherin.
4 Göpfert, H., Fuhrwerksbesitzer.
Göpfert, Ignaz, Fuhrwerksbesitzer.
5 Mark, Kath., Witwe.
Degen, Gg., Schuhmmstr.
Krohe, H., Pflasterer.
Schwarz, M., Zugeherin.
6 (Balling, Agnes, Baumeisterswitwe.)
Bienmüller, K., Invalide.
Stock, Franz, Holzspalter.
Düngfelder, M., Büttner.
Düngfelder, H., Mechan.
Bock, Adam, Arbeiter.
Langendörfer, N., Lackier.
Bruckner, Frdr., Taglöhn.
7 Konrad, W., Schmied.
Amrhein, Mich., Küfer.
Dinkel, Joh., Fuhrknecht.
Konrad, Marg., Pension.
8 Staub, St., Daubenh.
Mauter, Jos., Zimmerm.
Kolb, Anton, Arbeiter.
Vollgärtner, M., Zugeh.
Vollgärtner, A., Zugeh.
Kaiser, Eva, Arbeiterin.
10 Lehrmann, Anna, Fischermeisterswitwe.
Stadter, Paul, Taglöhn.

Zwinger.

(VII. [Peter-] Bezirk. Zieht von der Münzstraße zur Neubaustr. u. Hofpromen.)
E F 5.

1 Krämer, Erh., Privat.
Krämer, Erh., Speditions- u. Möbeltransportgesch. (Annahmestelle.)
3 Maier, Fr., Privatiere.
Böhm, Bab., Akt.-Wtw.
Weisenberger, M., Bez.-Hauptlehrerswitwe.
4 (Stadtgemeinde.)
Flößa, Gg., Privatier.
5 Lochner, Elise, Priv.-W.
Bratsch, Klothilde, Musikschuldirektorstochter.
Fuchs, B., Bezirksarztswitwe.
Reinhart, R., k. Gymn.-Lehrer.
Diepold, Eva, Forstratsw.
Friedrich, H., k. Forstrat.
Friedrich, Max, k. Forstamtsassistent I. Kl.
6 Schuler, J., Schmiedm.
Pfeuffer, Hans, Küfer.
Fischlein, Dora, Privat.
Volk, Simon, Spenglerm.
Knorr, Peter, Arbeiter.
7 Hartmann, Fr., Rest. zur „Alma Julia."
Halk, Urs., Privatiere.
Zoller, J., Bahnadjunkt.
Gabriel, A., Drechslerm.
8 Herzing, Chr., Klav.-Lehrerin.
Stiersdorfer, H., Zugeh.
Baier, B., Zugeherin.
9 Simon, A., Schreinerm.
Rix, Alois, Schuhmmstr.
10 Graf, E., Bildhauer.
Graf, Ad., Schuhmacher.
Rauch, Av., Privatiere.
Graf, E., Privatgärtner.
11 (Molitor, Hugo, Oberlandesgerichtsrat a. D.)
Wohlfromm, Franz, Cigarrenmacher.
Otto, Eva, Privatiere.
Härterich, Dor., Privat.
12 Pfeifroth, Gg., Stadtschullehrer.
Lausch, Jos., Schirmfabr.
Reichert, F., Regier.-Bote.
Vogt, El., Privatiere.
Vill, Kuni, Privatiere.
13 (Molitor, H., Oberlandesgerichtsrat a. D.)
Pfister, Phil., Tapezier.
Weigand, Gg., Arbeiter.
König, Franz., Büglerin.
14 Wirthmann, Anna, Architektenwitwe.
16 Demling, Gg. Josef, Privatier.
Schaab, M., Schuhmwt.
Seubert, Th., Schreinwt.
Rügamer, W., Mechanik.
18 Stoll, Anna, Privat.
Stoll, Marie, Privatiere.
Schoppelrey, Kunigunde, Schnittwarenhändlerin.
Schoppelrey, Lor., Postadjunkt.
Löser, Anna, Witwe.
Kopp, G., Eisenbahnerp.
Volk, Kresz., Strickerin.
Eckert, Kath., Wäscherin.
Blank, J., Nchf., Spengl., Inh.: Volk, Witwe u. Söhne (Werkstätte).
20 Muck, E., Kapellm.-W.
Brust, Ph., Schneiderin.
Zeiler, Willi, Fechtlehr.
Hoffmann, S., Zugführw.

[9]) „Zur hohen Kemnat."

22 (Universität.)
Ankenbrand, M., emer. Pfarrer.
Grafenstein, A. v., Univ.-Hauptkassekontrolleur.
Gareiß, L., k. Steuerrat.
Ott, Joh., Univ.-Heizer.
Romanisches, englisch. u. sprachwissenschaftliches Seminar (Nebengeb.).
22½ Steitz, Katharina, Oberexpeditorswitwe.
Oehlert, Gust., Monteur.
Schramm, Marg., Professorswitwe.
Jentzsch, F., Mechaniker und Fahrradhändler.
Trost, Ad., Schlossermstr.
22⅓ Harth, Ther., Gerichtsvollzieherswitwe.
Harth, Evy, Lehrerin.
Harth, M., Telephonistin.
Vitzthum, J. E., k. Postobererpeditor.
Brater, Pauline, Privat.
Sapper, Agnes, Notarsw.
Sapper, Anna, Sprachl.
Kürschner, L., Majorsw.
24 Hofmann, M., Privat.
Messerer, Georg, k. Amtsgerichtssekretär.
Foerster, Ad., Kaufmann.
Habermann, Greg., Zugführer a. D.
Damboer, Frida, Priv.
Krebs, Dr. Frz., Gymn.-Professor a. D.
Trimberger, Ottilie, Pedellswitwe.
Trimberger, B., Musiklehrerin.
26 Neuland, Th., Privat.
Göbel, Th., Privatiere.
George, Max, k. Stiftgs.-Administrator.
Goepfert, K., k. Landger.-Direktor.
28/30 Weißbart, Jak., Seminarlehrer a. D.
Kreuzer, L., Briefträger.
Querberitz, P., Postoberkondukteur a. D.
König, M., Kassakontroll.
32 (Bruch, k. Bauamtmann, Aschaffenburg.)
Fries, J., p. Volksschulleh.
Neuland, F., k. Oberlandesgerichtsrat.
Urlichs, Luise von, Geheimratswitwe.
Göbl, S., k. Reichsarchivrat.
32½ (Bruch, k. Bauamtmann, Aschaffenburg.)
Krämer, Erhard, Spedit.- u. Möbeltransportgesch. (Geschäftsf. J. Spiller).
Hallensleben, Hedwig, Privatiere.

32) Der anstoßende Turm ist der sog. Herenturm.
36) Bei dem Veitsturm.

Spiller, Jul., Kaufmann.
Breyer, M., Oberlandesgerichtsratstochter.
Leisner, Dr. Jak. Friedr., k. III. Staatsanwalt.
Eschenbach, A., Seminarlehrerswitwe.
Hornung, Kath., Privat.
34 (Wilke, Karl, Rechtsanwalt in Berlin.)
Fauser, R., k. Bahnexped.
Stuhlfauth, J., k. Oberbaurat, Regierungs- u. Kreisbaurat a. D.
Rambour, Josef, k. Oberamtsrichter a. D.
Störrlein, K., Kaufmann.
Störrlein, Jos., k. Oberlandesgerichtsrat.
Störrlein, J., Domvikar.
36 (Binder, J., Kaufm.)
Appelmann, M., Zugeher.
Stephan, H., Monteur.
Jahn, Lud., Musiker.
*Koob, K., Hauptlehr.-W.
Kroner, Marie, Kleiderm.
Fischer, D., städt. Arbeiter.
38 Reeser, Restaur. z. Justitia.
Baumann, S., Witwe.
Schmitt, J., Dienstmann.
Höfner, Th., Witwe.
Heid, Mich., Reisender.
40 Galvagni, A., Photog.
Kleber, Marg., Spezereiwarenhandlung.
Galvagni, Franziska, Photographenwitwe.
42 (Stadtgemeinde.)
Kurz, M., Kolonialw.-Handlg. (Filiale).
Behr, Fr., p. Briefträger.
Schlett, Bab., Haushält.

Einzel-Gebäude.

[Ohne Nummern.]

Bavaria-Keller
siehe „Höhns Keller".

Bohleiten-Weg.
(X. [Zellerau-] Bezirk.)
— **(Balling,** Agn. Priv.).
Banzer, Fr., Obermaschinenmeister.
— **Wölfel,** El., Oek.-We.
Hatzung, Joh., Privat.

Frankenwarte.
(IX. [Burkard-] Bezirk. Aussichtsturm auf dem Nikolausberg.)
— **(Verschönerungs-Verein.)**
*Schäfer, Wilh., Restaur. und Turmwart.

Friedrichsruhe.
(Früher Martinsruhe.)
(III. [Grombühl-] Bezirk. An der Faulenberg-Straße oder dem israel. Friedhof, früh. Roßhaarspinner.)
*Wendel, F., Restaur. z. Friedrichsruhe.
Wendel, J., Mechaniker.

Gerbrunner Landstraße.
(VI. [Rennweg-] Bezirk.)
— **Schramm,** El., Rest.-Frau.
Schramm, G., Restaur. z. Kirschbaum.
Frank, Matth., Privat.
Schenk, H., Maschinenhdg.

Hexenbruch-Weg.
(X. [Zellerau-] Bezirk.)
— **(Militärärar.)** Pulvermagazin.

Himmelspforten (Klost.)
(X. [Zellerau-] Bezirk.)
— **(Karmeliterin.-Ord.)** Klosterfrauen s. u. Abt. III. Kirche.)
Rößler, M. Th., Priorin.
Karlein, J., freiresign. Pfarrer.
Müllerklein, A., Hauptmannswitwe.
Schuster, Th., p. Lehrerin.
Dünninger, Jul., Privat.
Dünninger, Bab., Privat.

Hinter dem Johannishofe.
(IX. [Burkard-] Bezirk. Auf dem Nikolausberg.)
— **(Pfetscher,** Max.)
Weigand, J., Taglöhner.

Hinter dem Käppele.
(IX. [Burkard-] Bezirk. Auf dem Nikolausberg.)
— **(Stadtgemeinde.)**
Saal, K., Feldhüter.
Großkopf, Chr., Opernsänger a. D.
Flohr, Kath., Privatiere.
Albert, Marg., Haushält.
— **(Göb,** Fl., Büchsenm.)
Schwind, Joh., Schmied.

Höhns Keller.
(Bavariakeller.)
(III. [Grombühl-] Bezirk. An der Lindlein- u. Rimparer-Straße gelegen.)
— **(Höhn,** Wilh., Kaufm.)
Unbew. u. ohne Betrieb.

Im Hubland.
(VI. [Rennweg-] Bezirk.)
— **(Buchner,** A., Kommerzienrats-Witwe.)
Maisch, Joh., Taglöhn.

Johannishof.
(IX. [Burkard-] Bezirk. Auf dem Nikolausberg.)
— **Roos,** Joh., Oekon.

Judenbühl.
(IX. [Burkard-] Bezirk. Am Nikolausberge nächst der Mergentheimerstraße gelegen.)
— **Huberti,** Karl, priv. Apotheker. (Sommerwohnung.)
— **(Danner,** Hch., Rechtsanwalt, Sommerwohn.)
Gößwein, J., Gärtner.

Käppele.
(IX. [Burkard-] Bezirk. Auf dem Nikolausberg.)
— **(Kirchenverwaltung St. Burkard.)**
Wallfahrtskirche auf dem St. Nikolausberg.
— ***Kapuzinerkloster.**
Behrmann, R., Wachsverkäufer.
Störcher, P. E., Superior. (Patr. u. Laienbrüd. s. Abt. III unter Klöster.)

Keesburg.
(VIII. [Sanderau-] Bezirk.)
— **(Stadtgemeinde.)**
Zeller, Fr., Gutspächter.

Leutfresser-Weg [1]).
(IX. [Burkard-] Bezirk. Oberer Weg von der Nikolausstraße zur neuen Welt.)
[1]) Uralter in Felsen gehauener Weg, benannt nach den „Leutfressern", den sagenhaften Riesen.
— **(Schäflein,** M., Priv.)
Hayn, Aug., Oberzahlmeister im 2. Tr.-Bat.
— **Süssenguth,** Josef, Maurermeister.

Marienberg.
(X. [Zellerau-] Bezirk.)
— **(Staatsärar.)**
*Artillerie-Depot.
Lobinger, J., Zeughptm.
Hurler, Gg., Zeugleutn.
Stammberger, E., Zeugfeldwebel.
Beer, Josef, Zeugfeldw.
Kienle, Jos., Depot-Vizefeldwebel.
Koller, W., Feuerwerker.
Knabel, Chr., Depot-Vizefeldwebel.
Fürst, J., Depotvizefeldw.
Oberhuber, Ed., Schreibg.
Schindler, G., Zeughausbüchsenmacher.
Rauch, A., Depotvizefw.
Glaser, K., Kasernwärt.
Würstlein, K., Kirchner.
Horn, F., Depotvizefeldw.
Wunder, M., Zahlm.-Asp.
Ament, H., Zahlm.-Appl.
Hauser, P., Feuerwerker.
Ort, Karl, Zahlm.-Asp.
Süßmann, Aug., Zahlmeister-Aspirant.

Moschee.
(X. [Zellerau-] Bezirk. Gut b. Klost. Himmelspforten.)
— **(Adelmann,** Dr. Leofr., Erben.)
*Frisch, Joh., Gärtner.

Neue Welt.
(IX. [Burkard-] Bezirk. An der nördlichen Seite des Nikolausberges.)
— (***Wadenklee,** Marg., Erben.)
*Rostoski, M., Buchhdlw.
Weigl, J., Musikdirig. a. D.
Muselmann, D., Gutsp.

Obere Bohleiten.
(X. [Zellerau-] Bezirk. Weg zur Zeller Waldspitze.)
— **Schröder,** A., Plakatanschläger.
Krapf, Kasp., Zimmergeh.
— **Hartmann,** J., Priv. (Sommerwohnung.)

Rotkreuzhof.
(I. [Pleicher-] Bezirk.)
— **(Julinsspitalstiftg.)**
*Grimmler, H., Gutspächter.
Schöpf, Erh., Milchkutsch.
Erhard, Jos., Schweizer.
Weidinger, A., Knecht.
Probst, Fr., Knecht.

Schützenheim.
(IX. [Burkard-] Bezirk. Auf dem Nikolausberg.)
— ***Schützengesellschaft.** (Vereinshaus.)

Schützenhof (Johannesburg).
(IX. [Burkard-] Bezirk. Auf dem Nikolausberge.)
— **(Schützengesellschaft.)**
*Endres, M., Gutspächt. u. Restaurateur.

Steinbachstal.
(IX. [Burkard-] Bezirk. Von der Mergentheimerstraße westwärts gegen den Guttenberger Wald.)
— **Hofmann**, J., Müller u. Oekonom. (Scheune.)
— **Medicus**, Ed., k. Just.-Rat (Gartenhaus).
— **Bock**, Hch., k. Komm.-Rat u. Brauereidirektor (Gartenhaus).
— ***Seitz**, Andr., Restaur. zum Volksgarten.
— **Zöller**, Ludw., Kfm. (Gartenhaus.)
— **Hilpert**, Joh., Priv. (Villa).
— **Fischer**, A. V., k. Komm.-Rat (Sommerwohnung).
— **Simon**, Wilh., Kfm. (Villa.)
— **(Klingler**, Valentin.) Villa.
— ***Leist**, Otto, Restaur. zur Waldesruh.
Schuchbauer, K., Priv.
— **Hilcken**, W., k. Komm.-Rat (Villa).
— **Meuschel**, August, Baudirektor (Villa).
— **(Siegler**, L., Fabr.)
*Sieglersche Ziegelei u. Rest. z. Waldhalle.
*Schmidt, W., Verwalter.

Schloß Steinburg.
(Auf dem Steinberg, auf der Höhe der Dürrbacher Steige.)
— **(Meuschel**, J. W. sen., k. Kommerzienrat, Hofl., Weingutsbes. in Buchbrunn u. Rüdesheim.)
*Schloßrestaur. Steinbg.
*Burger, P., Gastwirt.
Göllner, J., Verwalter.

Steinbergweg, oberer.
— [Tusculum am Stein.]
Scheiner, Frz., k. Hoflief. (Sommerwohnung).
— **(Hecht**, J., Bankagent.)
Glück, J., Stationsgeh.
— [Villa Marie]. ***Hecht**, J., Bankag. (Sommerwohnung.)

Talavera.
(X. [Zellerau-] Bezirk. In der Mainau-Straße.)
— **(Groß von Trockau**, freiherrl. Familienfideikommiß.)
Benedikt, J., Restaurat.
Schubert, A., Gutspächt.
Schubert, H., Gutspächt.

Villa Waldeck.
(X. [Zellerau-] Bezirk. An der Zeller Waldspitze gelegen.)
— ***Bolza**, A., Ingenieur, geschäftsf. Teilh. d. Fa. Koenig & Bauer. (Sommerwohnung.)

Weg zur Adelgunde-Straße.
(X. [Zellerau-] Bezirk.)
— ***Seitz**, F., Schreinerei und Kehlleistenfabrik.
— **Bauer**, Ottilie, Oekonomenwitwe.
Herold, Ad., Kontrolleur.
Breunig, O., st. Wegmach.
Keil, Georg, Pensionist.
Pfaff, B., Magazin-Arb.
Keil, Lor., Depotarbeiter.
Engelhard, A., Schuhm.
— **Henning**, Gg., Privat.
Grießbach, Heinrich, k. Hauptmann.
Graf, Frz., Steindrucker.

Winterleiten.
(IX. [Burkard-] Bezirk. Weg zur neuen Welt.)
— **Greubel**, P., Schutzm.
— **Horn**, Gg., Maurermeister u. Oekonom.
Hupp, Mich., Taglöhner.
Engert, L., Taglöhner.
— **(Schmelz**, Gg., Heidingsfeld.)
Bauer, Joh., Restaurat. z. kühlen Grunde.

Wittelsbacher Höhe.
(X. [Zellerau-] Bezirk. Hexenbruchweg.)
— **Hart**, Konrad, Restaurateur.

Einzelgebäude an der Stadtgrenze.

(Nicht zu Würzburg gehörig.)

Alandsgrund.
— (Obstgut Gesundbrunnen.) ***Landauer**, Rob., Apoth., Obstgutbes.
— **Schwind**, Gg., Kalkbrennerei.

Steinbachstal.
a) Villenkolonie Talberg.
— ***Wall**, Jos., Privat.
— **Mayer**, Chr., Architekt. (Sommerwohnung.)
— **(Schmid**, Dr. Hugo, prakt. Arzt.)
— *Schwind, Hel., Priv.
— **Schiestl**, Heinz, akad. Bildh. (Sommerwohn.)
— **Schnellenberger**, J. Bildhauer.
— **Thoma**, K., Dekor.-Maler (Sommerwohn.).
— **Uhl**, C., Schlossermeister.
— **Dereser**, Jos. Chr., Gärtner.
Hebbel, Otto, Gärtner.
— **Keller**, Chr., Gastw. z. Steinbachstal.
Manger, M., Witwe.
Manger, T., Tüncher.
Müller, A., Försterswtw.
Müller, W., k. Forstwart.
— **(Militärärar.)** *Pulvermagazin.
b) Villenkolonie Steinbachstal.
— **Mehling**, A., Kaufm. (Sommerwohnung.)
— **(Militärärar.)** *Militärschießplatz (im Guttenberger Wald).

Firmen-Register

mit Angabe der Geschäfte, Inhaber, Prokuristen.

Verzeichnet sind alle kaufmännischen Firmen hiesiger Stadt, welche in den Firmen-, Gesellschafts- Aktien- und Genossenschafts-Registern des k. Amtsgerichts Würzburg (Registeramt) eingetragen sind. (Aenderungen im Handelsregister können hier erst erfolgen nach offizieller Berichtigung durch Ausschreiben des Registeramts am kgl. Amtsgericht Würzburg.)

Abraham, Alb., Weinhandlung. Alb. Abraham.
Ackermann & Laub, Herrengarderobegeschäft. Heinrich Ackermann und Louis Laub.
Adler, Gebr., Weinhandlung. Adolf Adler.
Adler, J. J., Mehl- und Landesproduktenhandlung en gros. Moses und Wolf Adler.
Adler, S., jun., Getreidehandlung. Salomon Adler junior.
Aktiengesellschaft f. landwirtschaftl. Maschinen, vorm. Gebr. Buxbaum. Fabrikation u. Vertrieb von landwirtschaftl. Maschinen. Vorstände: Bernhard, Isaak u. Leopold Buxbaum. Zweigniederlassung in Bamberg. Prok. (mit einem Vorstandsmitglied): Charles Manrique.
Albert, Peter, Arbeiterkleider- und Hemdenfabrikationsgeschäft. Peter Albert.
Altschüler, R., Schuhwarengeschäft. Rudolf Altschüler in Mannheim.
Alzheimer, Karl, Kolonialwaren, Tabak-, Cigarren- u. Delikatessen-Handlg. Georg Klüg.
Ambach, B., junior, Weinhandlung. Bernhard Ambach jun.
Ambach & Sachs in Liqu., Lederhandlung. Liquidator: Theodor Ambach.
Anderlohr & Schulz, Kolonialwarengeschäft en gros. Anton Anderlohr und Joh. Leonhard Schulz. Prok.: Heinrich Kuhn.
Ansbacher, D., Schuhwarenhandlung. David Ansbacher.
Ansbacher, Jonas, Weinhandlung. Jonas Ansbacher.
Ansbacher & Fränkel, Kurz-, Galanterie- und Garnwaren en gros. Josef Ansbacher.
Arnold, Anton, Weinhandlung. Josefine Arnold.
Arnold, K. B., Weinhandlung mit Süßweinfabrikation. Heinrich Steiler.
Arnold, L. A., Weinhandlung. Leonh. Arnold.
Auffarth, E. August, Dampfkaffeebrennerei. E. August Auffarth.
Aug, Johann, Holz- und Kohlenhandlung. Johann Aug.
Autsch, J. B., Kurz-, Weiß-, Wollwaren- und Ausstattungsgeschäft. Josef Bernhard Autsch.
Bach, Abraham, Weingroßhandlung. Abraham Bach. Prok.: Jettchen Bach.
Bachmann, J., Lederhandl. Israel Bachmann.
Badmann, B., Rohleinen- und Säckegeschäft. Bernhard Badmann. Prok.: Emil Zeuner.
Baer, Franz, & **Sohn,** Tiefbauunternehmer. Franz Baer und Ludwig Köhler.
Baer, H., Kolonialwaren- u. Cigarrengeschäft. Hermann Baer.
Baer, S. M., Kurz-, Weiß- und Wollwarenhandlung en gros. Max Baer u. Albert Eppstein. Prok.: Julius Baer.
Bäuerlein, F., Nachf., Weinhandlung. Robert Friedrich.
Bäuerlein, M., Kolonialwarenhandl. Michael Bäuerlein.
Bahnhof-Hotel Ludwig Schmidt. Ludw. Schmidt.
Ballin, Bernard, Warenagenturgesch. Bernard Ballin.
Ballin, B., Nachf., Weiß- u. Wollwarengeschäft. Heinrich Friedmann.
Ballin, Siegfried, Agenturgeschäft in ausländischen Weinen. Siegfried und Julius Ballin.
Banger, Richard, Nachf. (A. Oertel), Musikalien- und Kunst-Handlung. Albrecht Oertel.
Barth, Georg, Eisen- u. Stahlwarenhandlung. Albert Barth.
Bauch, Valentin, Buch- und Kunsthandlung. Valentin Bauch. Prokura: Wilhelm Schrimpf.
Bauer, Christian, Handlung in photographischen Bedarfsartikeln. Christian Bauer.
Bauer, Emil, Verlagsbuchhandlg. Emil Bauer.
Bauer, Hans, Tabak- und Cigarrenimportgeschäft. Hans Bauer.
Bauer, Isidor, Kolonial- und Spezereiwarengeschäft. Isidor Bauer.
Baum & Oppenheimer, Schnittwaren-Handlung en gros. Sigmund Oppenheimer. Prok.: Cäcilie Oppenheimer.
Baumgart, A., & **Söhne,** Maschinenwerkstätte Adelsheim, Filiale Würzburg. August Baumgart in Adelsheim, Hermann und Gustav Baumgart, hier.
Baumgarten & Stern, Schnittwaren-Handlung en gros. Julius Baumgarten und Sali Stern.
Bayerische Bank für Handel und Industrie, Zweigniederlassung Würzburg, Aktiengesellsch. Bankgeschäft. — Sitz d. Zentraldirekt. München. Für Würzburg Prokura: Otto Weiß und Wilhelm Diem.
Bayerische Disconto- und Wechselbank A.-G. Filiale Würzburg. Für Würzburg Prok.: Eduard Heil. Ges.-Prok.: Adam Reith und Otto Köhler.
Bayerische Drogen- und Farbwaren-Industrie Lonnerstädter & Blumenthal, Drogen- und

Farbwaren-Großhandlung mit Fabrikation. Salem Lonnerstädter und Samuel Blumenthal.

Bayerische Hartstein-Industrie-Aktiengesellschaft in Würzburg. Vorst.: Karl Weber, in Bischofsheim v. Rh.

Bayerisches Schiffahrts-Kontor Alfred Altschüler & Co., G. m. b. H., Rhederei, Spedition, Internationale Transporte, Transportversicherung. Geschäftsf. Gesellschafter: Julius Alban u. August Barenkamp, beide Kaufleute in Frankfurt a. M. Stellvertr. Geschäftsführer: Otto Gorth u. Ludwig Kaufmann, beide Kaufleute in Frankfurt a. M.

Bayerische Vereinsbank, Filiale Würzburg. Stellvertr. Vorstandsmitglied in Würzburg: Ludwig Hammon. Ges.-Prok.: Georg Mennig u. Josef Feineis hier u. Karl Michel in München.

Becker, C. J., Buchdruckerei. Friedrich Becker.

Becker, H. & F., Hermann Dietz Nachfolger. Weißwaren-Handlung. Inh.: Friedr. Ludw. Wilh. Becker in Oerling und Heinr. Friedr. Karl Becker hier.

Beer, Georg, Bierbrauerei. Georg Beer.

Beisenherz, Karl, Putzgeschäft für Damenhüte. Karl Beisenherz.

Beislein, Georg, Dampffärberei, chemische Reinigungs- und Dekatier-Anstalt. Georg Stumpf.

Belser, Karl, Zementwarenfabrik. Karl Belser.

Benario, Sigmund, Dampfziegelwerke. Sigmund Benario.

Berlinger, Jacob, Seifenfabrik. Jakob Berlinger.

Betz, Gustav, Kleineisenwarenhandlung en gros. Gustav Betz.

Bieger, Gg., Sternapotheke. Georg Bieger.

Binder, J. G., Kolonialwaren-Handlg. Joh. Georg Binder.

Bing, Berthold, & **Co.**, Weinhandlung. Berthold Bing. Prok.: Sophie Bing.

Bing, S., jun., Lederhandlung. Max Bing. Prok.: Alfred Braunschweiger.

Bing & Fürther, Lederhandlung. Isidor Fürther. Prokura: Moritz Fürther.

Biow, Edmund, Optiker. Edmund Biow.

Blank, Valentin, & **Sohn**, Bauspenglerei mit Installationsgeschäft. Valentin und Franz Blank.

Blatt, M., Oel-, Fett-, Material- und Farbwarengeschäft en gros. Moritz Blatt. Prok.: Doris Blatt.

Blatz, Fr., & **Cie.**, Holzhandlung en gros und en détail. Georg Kirschten und August Wolpert.

Blumenthal, Hermann, Damenmäntelfabrik. Hermann Blumenthal.

Blumhof & Lutzki, Herrenkleiderfabrik. Max Blumhof und Adolf Lutzki.

Bodencredit-Anstalt, Bayerische. Aktiengesellschaft; Hypothekenbank. Direkt.: Hans Stephan Ach und Ludwig Sauer, Rechtsanwalt. Prokura: Karl Leitz, Franz Holl und Johannes Gorth. (Ein jeder zeichnet mit einem Vorstandsmitglied.)

Böckle & Tietge, Mehl-, Gries- und Käsehandlung u. Waren-Agenturgeschäft. Karl Tietge.

Bögler, A., Buchdruckerei. Anton Bögler.

Böll, Heinrich, Weinhandlung. Heinrich Böll.

Bohn & Herber, Maschinenfabrik. Ambros Bohn. Prokura: Eduard Gompf.

Bolongaro Crevenna, Gebr., Tabakfabrik. Anna Adelmann, Kommerzienratswitwe. Prokura: Heinrich Ammerbacher und Georg Scherber.

Bonitas-Bauer, Würzburg, k. b. Hofbuchdruckerei, Verlagshandlung, I. Würzburger Plakatinstitut. Dr. jur. Alfr. Bauer u. Frau Rechtsanwalt Dr. Jenny Pohl. Zur Vertretung und Zeichnung nur befugt: Dr. Alfr. Bauer.

Borst, Ferd., Lithographische Anstalt. Ferd. Borst und Peter Würth.

Bourdy, Adolf, Spiegel- und Rahmenfabrik. Adolf Bourdy.

Brack, Matth., Inkasso- und Auskunftsgeschäft. Matthäus Brack.

Brauer, H., & **Co.**, Fabrikation chemisch-technischer Produkte. Alfred Riesenfeld.

Brauhaus Würzburg, Aktiengesellschaft. Vorstand: Heinrich Bock, Brauerei-Direktor. Gesamtprok. (je zwei): Ernst Vogel, Artur Zehl und Alfred Roßteuscher.

Braun, Heinrich, Gottfried Brod Nachf., Holz- und Kohlenhandlung. Heinrich Braun.

Braun, Josef, Nachf., A. Bitterauf, Drogen- u. Materialwarengeschäft. August Bitterauf.

Braun, Karl, Weinhandlung. Karl Braun.

Braunschweiger, Julius, Herren- und Knabenkleiderfabrik en gros — Export. Julius Braunschweiger.

Braunwarth, Heinrich, V. Bauch Nachf., Papier-, Schreib- u. Zeichenmaterialiengeschäft. Heinr. Braunwarth.

Brehm, Georg, Zivil-Garderobe- u. Uniformierungsgeschäft. Georg Brehm, k. Hoflieferant.

Brehm, Hermann, Kolonialwaren-Handlung. Hermann Brehm.

Breiting, Josef, Likör-, Essig- u. Kunsthefenfabrik. Josef Breiting.

Breiting & Zwanziger, Tuch- u. Herren-Modewaren-Geschäft. Martha Zwanziger. Prok.: Karl Munz.

Brenner, J. S., Bilderhandlung. Johann Stephan Brenner.

Brennfleck, Josef, Weinhdlg. Martin Brennfleck. Prok.: Josef Brennfleck jun.

Brennig, Andreas, Damenkonfektionsgeschäft. Andreas Brennig.

Brennig, Peter, Holzhandlung en gros. Franz Vorgang und Alfred Hoffmann.

Brod, Christian, Spezialgeschäft für Wasserleitung und Beleuchtung. Rudolf Buchner.

Brod & Mehling, Holz-, Kohlen- und Mineralwasser-Handlung. Kaspar Mehling u. Johann Mehling.

Broili, Franz Josef Maria, Luxuspapierwaren und Devotionalien. Franz Josef Maria Broili und Edmund Mařik.

Bucher, F. X., Verlagsbuchhandlung. Franz Xaver Bucher.

Buchner, Friedrich, Baugeschäft und Baumaterialien-Handlung. Kommerzienrats-Witwe Anna Buchner und deren Söhne Fritz und Hugo Buchner.

Bürgerspital zum heiligen Geist, Weinhandlung (Eigenbau). Das Bürgerspital in Würzburg.

Burckhard & Cie., Schuhwarengesch. Meier Kohn

Burger, Eugen, Waren- und Auswanderungs-Agentur- u. Speditionsgeschäft. Eugen Burger. Prok.: Heinrich Barth.

Burlein, Leonhard, Getreidehdlg. Franz Burlein in Dettelbach u. Otto Burlein hier.

Buxbaum, E., Landwirtschaftl. u. gewerbl. Maschinen. Emanuel Buxbaum und Ludwig Höchstädter.

Carl, Theodor, Fabrik mechanischer und elektrotechnischer Waren, e. G. m. b. H. Geschäftsführer: Theodor Carl. Prokura: Franz Carl u. Leo Merk, Kaufleute.

Carius, Hermann, Agenturgesch. Hermann Carius.

Central-Hotel Anton Korb. Anton Korb.

Claus, Wilhelm, Papier- und Schreibmaterialienhandlung. Wilhelm Claus.

Cloeter, E., Agenturgeschäft. Ernst Cloeter.

Cohn, Jacob, Gold- u. Silberschmelz- u. Scheideanstalt. Jacob Cohn.

Conditoren-Credit und Rohstoff-Genossenschaft, Unterfränk., e. G. m. b. H. Vorstand: Georg Zeißner, Georg Neumann und Otto Adler. Rechtsgültige Zeichnung erfolgt durch zwei Vorstandsmitglieder.

Cramer, Benedikt, Papier- und Galanteriewarengeschäft. Benedikt Cramer.

Credit- und Hülfskasse der Handwerker zu Würzburg, e. G. m. b. H. Vorstand: Josef Abert, Schreinermeister und Johann Putz, Schneidermeister; Geschäftsführer: Max Fuchs, Handwerkskammersekretär.

Dampfdreschereien, Verband der fränkischen, e. G. m. b. H., gemeinschaftl. Bezug aller zur Drescherei gehörigen Materialien. Vorstandsmitglieder: Phil. Ludwig Hofmann in Theilheim, Eduard Alt in Kitzingen, Jakob Pfeuffer in Geroldshausen, Mich. Marschall in Laudenbach, Gg. Mahlmeister in Dettelbach. (Rechtsverbindl. Zeichnung erfolgt durch zwei Vorstandsmitglieder.)

Dampf-Molkerei Würzburg, eingetragene Genossenschaft mit beschränkter Haftpflicht, Milchverwertung. Vorstandsmitglieder: Michael Flurschütz, Bürgermeister in Lengfeld, Vorsitzender. Karl Jordan, Gutsbesitzer in Moos, Stellvertr., Valentin Göpfert, Landwirt in Unterpleichfeld, Valentin Strobel, Landwirt in Unterpleichfeld, Georg Kuhn, Bürgermeister in Burggrumbach. Rechtsverbindliche Zeichnung erfolgt durch zwei Vorstandsmitglieder.

Danner & Engert, Medizinal-Drogerie. Karl Engert.

David, Dagobert, Herrengarderobegesch. Dagobert David, Hoflieferant des Herzogs v. Edinburg.

Dehner, C., Zivilingenieur. Kaspar Dehner.

Dehner, Joh., Schnittwarenhdl. Heinrich Dehner.

Dehner's, Johann, Holzhandlg. Joh. Dehner.

Dehner, P., Kunstmühlengeschäft. Paul Dehner.

Deppisch, J. B., Eisen- u. Metallwarenhandlung. Ernst und Ludwig Deppisch.

Deutsche Oel- & Fettwaaren-Industrie Gebrüder Korn Würzburg. Oel- u. Fettwarenfabrik. Max Korn und Otto Korn.

Deutsche Steinwerke C. Vetter, Aktiengesellsch. Vorst.: 1. Conrad Vetter, Steinbruchbesitzer zu Tretzendorf, 2. Hans Vetter, Steinbruchbesitzer zu Eltmann. Ges.-Prok. (mit einem Vorstandsmitgl.): Michael Hoffmann.

Dieck, Arnold, Kurz-, Meiß- und Wollwarenhandlung. Arnold Dieck.

Dietmann, Rudolf, Konditoreiwarengeschäft und Roheishandel. Rudolf Dietmann.

Di Lena, Gebrüder, Zement- und Terrazzogeschäft. Jakob und Arduino Di Lena. Zur Firmenzeichnung befugt nur Jakob Di Lena.

Dorsch, M., jr., Lederhandlung. Michael Dorsch.

Dosch, Joh., Nachf., Kolonialwaren- u. Landesproduktenhandlung. Jakob Wilh. Kraus.

Dunzinger, Franz Josef, Nachf., Wachswarenfabrik. Oskar Lammerer.

Ebert, August, Weinhandlung. August Ebert.

Ebert & Jacobi, Drogen-, Chemikalien-, Material- und Farbwarengeschäft en gros. Phil. Jacobi. Prok.: Oskar Ziegler und Anton Minoprio hier, Gustav Becker in Nürnberg.

Ebinger, Georg, Lack- und Oelfarben-Fabrik. Georg Ebinger.

Eck, Fritz, Getreidehandlung. Theodor Eck und Josef Ulrich.

Eck, Theo, Putzgeschäft. Leonhard Theodor Eck.

Eckert, Ant., Baugeschäft. Wilhelmine Eckert, Baumeisterswitwe, Anton Eckert, Architekt u. Josef Eckert, Ingenieur. Prok.: Georg Eckert, Architekt.

Eckert, F. M., Dampf- und Wassersäge, Holz- und Fournierhandlung. Franz Mich. Eckert.

Edelschild-Wiener, Ferdinand, Blechröhrenfabrik. Adolf Lippmann.

Edenfeld, Sigmund, Bankgeschäft. Leop. Edenfeld. Prokura: Sigmund Edenfeld u. Karl Gaßner.

Egelhaaf, Julius, Holzhandl. Hugo Egelhaaf und Franz Karl.

Egstein, F. A., Papier- u. Schreibmaterialienhandlung. Franz Adam Egstein.

Ehresmann, Karl, Herren- u. Knaben-Konfektionsgeschäft. Karl Ehresmann.

Ehrmanntraut & Zeidler, Porzellangeschäft. Georg Ehrmanntraut u. Gustav Zeidler.

Eisenheimer & Fuchs, Schuhwarenhandlung. Getta Eisenheimer und Zerline Fuchs.

Eisenmann, J. G., & **Cie.**, Cigarren-Fabrik. Heinrich Mayer und J. Mayer, Witwe.

Eldod, Naftali, Weinhandlung. Naftali Eldod.

Elsässer, Ernst, Waren-, Kommissions- und Agenturgeschäft. Ernst Elsässer. Prokura: Elise Elsässer.

Emmericher Waren-Expedition Joh. Lambert Kemkes, Filiale Würzburg. Marie Kemkes in Emmerich.

Endres, Heinrich, Kolonialwarenhdl. Josefine Endres.

Endres, Martin, vorm. Mark. Fischlein, Kurz-Weiß- u. Wollwarengesch. Martin Endres.

Engel, D. M., Herrenkleidergeschäft. David Mendel Engel.

Engel, Michael, Plastische Kunstanstalt. Kath. Engel, Witwe.

Engel-Apotheke, L. Oberhäußer (Kneipp-Apotheke). Leonhard Oberhäußer.

Entres, Lothar, Uhren- und Goldwarengeschäft. Lothar Entres.

Erker, Pet. Jos., Kolonialwaren- u. Petroleum-Großhandlung. August Erker, Franz u. Max Rigel.

Ernstthal, Felix, Getreidehandl. Felix Ernstthal.

Erste Würzburger Dampfwaschanstalt Johann Rüttinger. Joh. Rüttinger, k. b. Hoflieferant.

Erste Würzburger Glasmalereianstalt von Matthias Niebeler. Matthias Niebeler.

Erste Würzburger Möbelfabrik, Gebr. Billigheimer. Josef Billigheimer, Jenny Billigheimer hier, u. Siegfried Silbermann in Köln.

Eßmann, W., Musikalienhandlung und Leihanstalt. Wilma Eßmann.

Eßmann, Wilhelm Ferdinand, Verlag. Verlagsgeschäft in Büchern und Musikalien. Kath. Eßmann, Witwe. Prok.: Wilma Eßmann.

Etlinger, Christ., Agentur- und Kommissionsgeschäft. Christian Etlinger.

Eydam, W., Lampen-Fabrik. Adolf Siebert.

Falkenstörfer, Georg, Weingroßhandlg. Georg Falkenstörfer.

Faulhaber, Martin, Spirituosenhandlung en gros. Martin Faulhaber.
Feldhahn, H., Weinhandlung. Josef Feldhahn.
Fels, J., Bettausstattungsgeschäft. Josef Fels.
Fels, Rudolf, Weinagenturgeschäft Rudolf Fels.
Fernberger, Jacob, Weinhdlg. Jacob Fernberger u. Moritz Wertheim.
Fichter, August, Weingroßhdlg. August Fichter.
Finke, N., Herren-Konfektionsgesch. Nathan Finke.
Fischer, Anton, Kommissions- und Speditions-Geschäft. Karl Ludw. Steup. Prokurist: Gg. Weinhäupl.
Fischer, B., Nachfolger, A. Bouffier, Tapezier-, Möbel- u. Ausstattungsgesch. Albert Bouffier.
Fischer, Georg, Auktions- und Kommissionsgeschäft und Möbel-Handlung. Agnes Reitz.
Fischer, B. A., Cigarren- und Tabakhandlung und Agenturgeschäft, k. Hoflief. Valentin Alois Fischer. Prokura: Anna Fischer.
Fleischmann, M., & **Sohn**, Holzhandlung (Zweigniederlassung, Sägewerk in Ochsenfurt). Karl Fleischmann und Max Moritz Fleischmann.
Flum & Lampert, Papierhandlung en gros und Papierwarenfabrikation. Wilhelm Flum u. Franz Flum.
Forchheimer, L., Landesproduktenhandlg. Levi Forchheimer. Prokura: Sara Forchheimer.
Förg & Seitz, Putzgeschäft. Elise Seitz und Gretchen Förg.
Förtig, Ph. A., Möbelhdlg. Witwe Kreszenz Förtig.
Fortuna, Warenagentur. Lorenz Beeh.
Fränkel, H. A., sen., Manufakturwarenhandlg. en gros. Hermann Katzmann und August Neuberger. Prok.: Stephan Seubert.
Fränkische Gesellschafts-Druckerei Würzburg, G. m. b. H., Buchdruckerei u. Verlagsgeschäft. Geschäftsführer: Eugen Baum. Stellvertr. Geschäftsführer: Liborius Gerstenberger, Chefredakteur u. Pfarrer.
Franck & Cie., Schirmniederlage. Zweigniederlassung einer in Straßburg bestehenden Kommanditgesellschaft. Persönl. haftender Gesellschafter: Friedrich Franck, Kaufmann in Straßburg. Prokuristen: Emil Erggelet, Ferdinand Joessel und Louis Kuhlmann, Kaufleute in Straßburg.
Frank, August, Damen-Konfektions- und Modewaren-Geschäft. Fried. Frank, Witwe.
Frank, A. J., Seifen- und Parfümerie-Fabrik. Ignaz Peter Frank.
Frank, Gebrüder, Modewarenhandlg. Isaak und Mayer Frank.
Frank's, J., Buchhandl. u. Antiquariat. Ludwig Lazarus und ein Kommanditist.
Frank, Josef, jr., Weinhandlung. Josef Frank.
Frank, Otto, Weinhandlung. Otto Frank. Prok.: August Frank.
Frankfurter Damen-Mäntel-Fabrik Klara Kaufmann Nachf. Egmont Lebowitsch.
Frankonia-Automat, G. m. b. H., Geschäftsführer: Karl Fäth, Restaurateur hier und Josef Fischer, Kaufmann in Karlsruhe.
Frantz, G. Anton, jr., Weinhdlg. Anna Günther.
Franz, W., Nachfolger, Weingroßhandlung. Adam Jahreis.
Freudenberger, Felix, Buchhandlung. Felix Freudenberger.
Freudenberger, N., Söhne, Manufakturwaren-, Herren- u. Damen-Konfektionsgeschäft. Semi Freudenberger.
Freudenberger, Siegbert, Herren-Konfektionsgeschäft. Siegbert Freudenberger.
Freudenreich, Joseph, Mode-, Weiß- u. Trauerwaren-Handlung und Wäschefabrik. Aaron und Moses Freudenreich.
Freund, Albert, Direktor v. Max Philips Filiale der Schmalz- und Oelraffinerie in Offenbach. Albert Freund.
Friedenhain, A., Cigarren- u. Landesprodukten en gros. Salomon Friedenhain.
Friedlein, Adolf, Weingroßhdlg. Adolf Friedlein.
Friedrich, F., Kurzwarengeschäft. Sebastian und Elisabeth Friedrich.
Fritz, Karl, Kolonialwaren- und Delikatessen-Geschäft. Karl Fritz.
Fröhlich, Konrad, Kolonialwaren- und Landesproduktenhandlung. Konrad Fröhlich.
Frommholz, Simon, Damenkonfektionsgeschäft. Johannes Wolff.
Fulder, Gebr., Manufaktur-, Modewaren- und Aussteuergeschäft. Nathan u. Salomon Fulder.
Furkel, Friedrich, Fabrikation und Verkauf von Hausegen u. Bildern. Friedrich Furkel.
Gabler, Fr. L., Bierbrauer. Fritz König.
Gas- und Wasserwerk, Städtisches. Die Stadtgemeinde Würzburg.
Geer, J. G., Südfrüchte-, Kolonialwaren- und Delikatessen-Handlung. Joh. Georg Geer.
Gehrig, Johann, Kolonialwarenhdlg. Johann Gehrig in Berolzheim. Prokura: Philipp Gehrig hier.
Geiger, Georg, vormals Karl Koch, Drogen-, Material- u. Farbwarenhdlg. Gg. Geiger.
Geiger, J., Holz-, Kohlen- u. Spezereiwaren-Geschäft. Josef Geiger.
Geist, Max, Bankgeschäft. Max Geist.
Gensler, André, Herrenartikelgesch. A. Gensler.
Germania, internationale Auskunftei u. Inkassobureau Wilhelm Flörke, Kommanditgesellschaft. Wilhelm Flörke und ein Kommanditist.
Germania-Drogerie Ernst Mayer, Drogerie. Ernst Mayer.
Gerock, Gustav, Weingroßhandlung. G. Gerock.
Gerst, Eduard, Weingroßhandlung. Ed. Gerst.
Geyersche Wagenfabrik G. m. b. H. Kaspar und Josef Geyer.
Geys, A. & L., Malzfabrik. Karl Martin und Friedr. Wilh. Geys.
Gieger, Friedrich, Samenhdlg. Jos. Mangold.
Glaser, Moritz, Weinhandlung. Moritz Glaser.
Guad & Cie., Buchhandelsgeschäft mit Antiquariat (Spezialbuchhandlung für Rechts- und Staatswissenschaften). Karl Amslinger.
Göbel & Scherer (Heinrich Klemmer), Sortiments- u. Verlagsbuchhandlung. Heinrich Klemmer.
Göbel, Heinrich, Stickerei- und Kurzwarengeschäft. Heinrich Göbel.
Götz, Georg, jr., Käsehandlung en gros und en détail. Georg Götz jr.
Goldbach, Moses, H., Kolonialwarenhandlung. Mos. Hirsch Goldbach. Prok.: Rika Goldbach.
Goldschmidt, Adolf, Weinhdl. Adolf Goldschmidt.
Goldschmidt, E., Weißwaren- und Wäschegeschäft. Emanuel Goldschmidt.
Goldschmidt, Felix, Weinhdlg. Felix Goldschmidt.
Goldschmidt, J., Agenturgesch. Isaak Goldschmidt.
Goldschmidt, Josef, Maßgesch. Josef Goldschmidt.
Goldstein, E., Weinhandlung. Emanuel und Nathan Goldstein.
Goldstein'sche, H., Buchhandlung und Antiquariat. Julius und Wilhelm Goldstein.

Goos, Carl, früher F. Groezinger, Papier- und Schreibmaterialienhandlung. Carl Goos.
Gotthilf, H., & Cie., Hadern- und Knochengeschäft en gros. Hermann Gotthilf, Wilhelm Loebmann und Julius Gotthilf.
Graab & Maurer, Drogen-, Material- und Farbwaren-Handlung. Otto Friederich und Adolf Wolz. Prokura: Heinrich Ströber.
Gräf, Karl, Herrenkonfektionsgeschäft. Karl Gräf.
Gräter, Wilhelm, Brauerei- u. Kellerei-Maschin. u. Bedarfsartikel. Wilhelm Gräter.
Graf, Frieda, Korsettengeschäft. Frieda Graf.
Gregorius, Ch., Warenagentur. Christoph Gregorius. Prok.: Emilie Gregorius.
Groß, S., jun., Weinhandlung. Sigmund Groß.
Grupp, J., Optische Anstalt. Josef Grupp.
Günther, Georg Willy, Weiß- u. Wollwarengeschäft. Georg Willy Günther.
Günthert, Friedrich, Bankgeschäft. Georg Friedr. Günthert. Prokura: Eduard Heil.
Gundersheim, A., Tuchversandgeschäft. Artur Gundersheim.
Gundersheim, J., Herren-Konfektionsgeschäft. Mathilde Gundersheim.
Gundersheim, Wolf, Manufakturwarengeschäft. Wolf Gundersheim.
Gundersheimer, S., vormals S. Müller, Weinhandlung. Samuel Gundersheimer.
Gunzenhäuser, Hermann, Tuch- und Buckskingeschäft en gros und en détail. Hermann Gunzenhäuser.
Gutmann, L., Wein- und Spirituosenhandlung. Lazarus Gutmann.
Guttenhöfer, A., Juwelier, Gold- und Silberwaren-Handlung. Hans Guttenhöfer, k. Hofjuwelier, und Anton Guttenhöfer.
Guttmann, G., Abzahlungsgeschäft. Otto Willstädt.
Guttmann, S., Damen-Konfektionsgesch. Zweigniederlassung. Samuel Guttmann in Nürnberg.
Haberstumpf, Fritz, Konditorei. Fritz Haberstumpf.
Härtnagel, Georg, Drogen-, Materialien- und Farbwaren-Geschäft. Fritz Memmert.
Hagen, Georg, Kolonialwarenhandlung. Isidor Adalbert Sedlmaier.
Hahn, E., Weingroßhandlung. Emanuel Hahn. Prokura: Julie und Hugo Hahn.
Hahn, Hermann, Weingroßhandlg. Herm. Hahn.
Halle, Gerson, Kurz- u. Galanteriewaren en gros. Gerson Halle. Prok.: Berta Halle.
Hamburger, A., Kleidermagaz. Ad. Hamburger.
Hamburger en gros-Lager, Emil Löser & Cie., Kurz-, Weiß-, Wollwaren- und Besatzartikelgeschäft. Emil Löser.
Hamburger, Louis, Kurz-, Weiß- u. Wollwarengeschäft. Louis Hamburger.
Hanauer, Ferdinand, Bankgeschäft. Ferdinand Hanauer.
Hanauer, M., & Sohn, Branntweinbrennerei. Maier Hanauer und Hermann Reiß.
Hansen, Hch., Apotheke. Heinrich Hansen.
Harburger, Adolph, Herrenkleidermaßgeschäft. Adolf Harburger.
Harth, Peter, Baumaterialienhdl. Peter Harth.
Hauer, G., Nachfolger, Essig- und Likörfabrik. Wilhelm Stein.
Hausmann, Louis, Weingroßhandlung. Louis Hausmann.
Hauter, Heinrich, Manufakturwarengeschäft. Albert Raab.
Hebgen, Franz, Cigarrengeschäft. Franz Hebgen.
Hecht, Jak., Effektenkommissionsgesch. Jakob Hecht.
Hecht, Ignaz, Weinhandlung. Ignaz Hecht.
Hecht, Karl, Weinhandlung. Karl Hecht. Prok.: Frau Charlotte Hecht.
Hecht, M. W., Cigarrenhandlung en gros. Moses Wolf Hecht.
Heeg, Carl, Delikatessengeschäft. Karl Heeg.
Heerwagen, G. H. F., Kolonialwarenhandlung. Georg Heinrich Friedrich Heerwagen.
Hege & Steinbrückner, Erste Würzburger Eierteigwaren-Fabrik. Eierteigwaren-Fabrikationsgeschäft. Johannes Hege und Georg Steinbrückner.
Heidenheimer, David, Weingroßhandlg. David Heidenheimer.
Heilmann, Philipp, Nachf., Drogen-, Material- und Farbwaren-Handlung. Martin Winter.
Heim, Felix, Bank- und Wechselgeschäft. Emma Heim. Prok.: Moritz Kohn und Max Josef Heim.
Heimann, H., & Cie., Mehl- und Landesprodukten-Handlung en gros und en détail. Wilhelm Heimann. Prok.: Berta Heimann.
Hein, Gebr., Möbelgeschäft. Joh. Jos. Hein u. Johanna Genoveva Hein.
Heinemann, David, Herren- u. Knabengarderobegeschäft. David Heinemann.
Heinemann, Heinrich, Garn-, Strumpf-, Kurz- und Weißwaren-Handl. Heinrich Heinemann.
Heisler, J., Cigarren- und Tabakhandlung. Elise Heisler.
Hellmann, J., & Comp., Weingroßhandlung. Bernhard Hellmann jun. und Betti Hellmann.
Henco, Alexander, Fabrik konservierter Früchte und Bonbonfabrik. Leonz Henco.
Henninger, Michael, K. Haßlauer Nachf., Zimmergeschäft u. Sägewerk. Michael Henninger.
Herbst, Georg C., Warenagentur u. Salzgroßhandlung. Georg Kaspar Herbst. Prokura: Peter Pappenberger.
Herbst & Reimer, Geflügel- und Wildbrethandlung. Mich. Herbst jun. u. Wilhelm Reimer.
Hereth, Fritz, Kurzwarengeschäft. Fritz Hereth. Prokura: Johanna Hereth.
Hermanns, Franz, Bavaria-Drogerie. Medizinal-Drogengesch. Franz Hermanns, Apotheker.
Herrmann, J., Bank-, Kommissions- und Wechselgeschäft. Isidor Herrmann. Prok.: Sabine Herrmann und Wilh. Mayer.
Herzer's, A., Buch- und Kunsthdlg. (Gebrüder Perschmann). Walter Perschmann in Greifswald und Siegfried Perschmann hier.
Herzfelder, A. J., Tuchhandlung. Albert Haas.
Herzog, A., & Co., Muschelkalksteinbruch mit Steinmetzgeschäft und Schotterwerk. Andreas und Lorenz Herzog und ein Kommanditist.
Heß, Gebrüder, Weinhandlung. Ida Heß, Wtw.
Heß, Hermann, Weinhandlung. Hermann Heß.
Heß, Hermann, Zweigniederlassung Würzburg. Hauptniederlassung Bamberg. Tabakfabrik. Robert Louis Hermann Heß in Bamberg. Prok.: Klara Heß.
Heßdörfer, Georg, Spezialgeschäft in Gartenglas. Georg Heßdörfer.
Hesselbach's, A., Nachfolger, F. Buri, Gold- u. Kunststickereigeschäft. Friedrich Buri.
Hetz, Sigmund, vormals G. Metzger, Cigarren-Spezial-Versandhaus. Sigmund Hetz.
Hiller, C. A., jr., Kurzwarenhandlung. Julie Hiller, Witwe.
Hirschapotheke. Inh. Markus Landauer.
Hirschmann's, A., Sohn, Tuchgeschäft en gros. Saly Saalheimer. Prok.: Maier Hirschmann.

Hitz, Leonhard, Schirmgeschäft. Ferdinand Hitz, Fabrikant in Offenbach u. Paul Merzbach in Frankfurt a. M.
Hoehn, Wilh., Cigarren-, Tabak- und Kolonialwarenhandlung. Wilhelm Hoehn.
Hörlein, Konrad, Bank- und Wechselgeschäft. Konrad Hörlein.
Hofapotheke zum Löwen. Heinrich Duschl.
Hoffmann, Franz, Parfümeriewaren- u. Toiletteseifenfabrik. Luise Hoffmann.
Hoffmann, J. M., Weingroßhandlung. Karl Humpf. Prokur.: Ottilie Humpf und Karl Spörl.
Hofmann, Hermann, Weinhandlung. Hermann Hofmann.
Hofmann, J., Sohn, Weinhandlung. Moritz Hofmann.
Hofmann, J. A., Nachfolger C. A. Steffan, Papier-, Schreib- und Zeichenmaterialienhandlung. Kaspar Anton Steffan.
Hofmann, Johann J., Kunstmühle. Joh. Jos. Hofmann.
Horn, Ludwig, Mineralwasserfabrik und Senfhandlung. Ludwig Horn.
Hotel Schwan, Johann M. Kißkalt. Johann Michael Kißkalt. Prok.: Gustav Kißkalt.
Hügel, Anna, Korsettenspezialgesch. Anna Hügel.
Hügel, Hans, Kurz-, Weiß- u. Wollwarengeschäft. Hans Hügel.
Hünnerkopf & Franz, Mehl- und Landesproduktengeschäft. Otto Kornacher. Prok.: Paul Hünnerkopf.
Hürlimann, J. Adolf, Käse-Engroshandlung. Paulus Hofmann u. Otto Mayr.
Hug, V., vorm. Gebr. Stiefenhofer, Gummiwarenfabrikate, technische Bedarfsartikel. Therese Hug. Prokura: Josef Deppisch.
Huth & Rüger, Nähmaschinengeschäft mit Reparaturwerkstatt. Kilian Huth und Edmund Rüger.
Jacobi, Sigmund, Getreidehdl. Sigmund Jacobi.
Jander, Ad., Lederhandelsgeschäft. Georg und Johann Jander.
Jhlée, H., Kolonialwaren- und Spezereihandlung. Heinrich Jhlée.
Jordan, Hch., & **Co.**, Lack- und chemisch-technische Produktenfabrik. Heinrich Jordan.
Joseph, Gebrüder, Weinhandlung. Moritz und Heinrich Joseph. Prok.: Alfred Joseph.
Jünger, Heinrich, Schuhwarengeschäft. Heinr. Jünger.
Jüngst, Hermann, Lederhandl. Hermann Jüngst.
Jungengel, L., Holz- und Kohlenhandlung. Katharina Jungengel.
Kahn, Mayer, Agentur und Kommissionsgeschäft. Wilhelm Kahn.
Kahn, M., & **Cie.**, Tuch- und Manufakturwaren-Handlung en gros. Simon Kahn, Julius Kahn u. Max Kahn. Prokura: Johann Mehling u. Konrad Nägerl.
Kastanienbaum, M., Hadern- und Knochengeschäft en gros. Josef Kastanienbaum. Prok.: Moses Kastanienbaum.
Kaufmann, H. J., Schnittwaren-Handlung. Hayum Josef Kaufmann.
Keidel, J., Mineralwasserfabr. Joh. Friedr. Keidel.
Keil, Hermann, früher Franz Lesch, Galanterie- und Lederwarengeschäft. Hermann Keil.
Kellermann, Leopold, Kurzwaren-Handlung. Leopold Kellermann.
Kellner's, J., Buch- und Kunsthandlung (Otto Tzschaschel), Buch- u. Kunsthdl. Otto Tzschaschel.
Kempf, Gebr., Nachf., Champagnerkellerei und Weingroßhandlung. Franz Gramlich.
Kempf, J. F., Nachf., Kolonialwarenhandlung. Heinrich Kirchner.
Kenpp, Adam, Manufakturwarengeschäft en gros. Adam Kenpp.
Kießling & Roth, Material- und Farbwaren-Geschäft. Wilhelm Roth.
Kilian, A., Holz- und Kohlenhandelsgeschäft. Alois Kilian.
Kimpel, Albert, Weinhandlung. Albert Kimpel, fürstl. Kommerzienrat. Prok.: Laura Kimpel.
Kinzinger & d'Hengelière, bürgerliches Brauhaus Zell-Würzburg, Gesellschaft mit beschränkter Haftung. Kommerzienrat Joh. Bapt. Kinzinger, Heinrich d'Hengelière. (Jeder für sich berechtigt, die Firma unter Beifügung seiner Unterschrift zu zeichnen.)
Kirchner, Rich., Bank- u. Wechselgeschäft. Richard, Friedrich und Wilhelm Kirchner. Prokura: Elise Kirchner.
Klau & Sichel, Tuch- u. Buckskingeschäft en gros. Hermann Kleemann und Hugo Sichel.
Kleemann & Laudenbacher, Weiß- und Trauerwaren-Handlung. John und William Laudenbacher.
Kleinmann & Roßmann, Manufaktur- und Weißwarengesch. Adolf Abraham Roßmann.
Kleinschnitz & Kuhn, Holz-, Kohlen- und Mineralwasserhandlung. Franz Jos. Kleinschnitz u. Max Kuhn.
Klemmert, Oskar, Weinhdlg. Christian Ebert.
Klug, W., Band-, Garn- und Kurzwaren-Geschäft. Wendelin Klug.
Knab, K. J., Weinessig-, Essigsprit-, Likör- u. Punschessenzen-Fabrik, Branntwein- u. Cognac-Brennerei, k. Hoflief. Josef und Karl Knab.
Kneitz, J., Nachf.: Güntzer, Juweliergeschäft. Georg Schramm.
Knorz, Joseph, Knopf- und Bortenlager en gros. Joseph Knorz und Theodor Schwaab.
Koch, Franz, Weinagentur- und Kommissionsgeschäft. Franz Koch.
Koch, Georg Friedr., Kolonialwaren-, Cig.- u. Tabakhandlung. Josefa Koch.
Köberlein, Heinrich, Eisenhandlung. Heinrich Köberlein. Prokura: Frau Auguste Köberlein.
Köhler'sche, Karl, Bierbrauerei. Fritz Kronberger.
König, Eduard, Waren-Agentur. Ed. König.
König, Theodor, Kolonialwaren- u. Cigarren-Handlung. Theodor König.
Koenig & Bauer, Maschinenfabrik Kloster Oberzell, G. m. b. H., Buchdruck- und lithogr. Schnellpressen-Fabrik. Geschäftsführer: Albr. Bolza, Ingenieur, Konstant. Koenig, Ingenieur, Dr. jur. Friedrich Fick. Prok.: August Pels Leusden, Ingenieur. Die Vertretung erfolgt gemeinschaftlich durch zwei Geschäftsführer oder durch einen Geschäftsführer mit dem Prokuristen.
Kohler, Theodor, Landw. Samen-, Futterartikel- u. Kunstdüngerhandlung. Theodor Kohler.
Kohlhaupt & Knorr, Email- und Kurzeisenwarengeschäft en gros. Andreas Kohlhaupt und Eduard Knorr.
Kohn, Gebrüder, Manufakturwaren-Handlung en gros. Eugen und Karl Kohn.
Kohn, Joseph, Weingroßhandlg. Joseph Kohn.
Kohn, Samuel, Weingroßhandlung. Samuel Kohn.
Kolb, Ignaz, Weinhandlung. Anton u. Ignaz Härth.

Kolb, Karl, Tapetenspezialgeschäft. Karl Kolb.
Konsumverein f. Würzburg u. Umgebung, e. G. m. b. H. Georg Büchlein, Gastwirt, 1. Geschäftsführer, Konrad Rausch, 2. Geschäftsführer, Josef Heyn, Schreiner, Kontrolleur, sämtlich in Würzburg.
Korb & Schreiber, Damenkonfektions- und Weißwaren-Geschäft. Anton Korb.
Krämer, Erhard, Möbeltransportgeschäft. Georg Bock in Düsseldorf.
Kratz, H., & Cie., Baugeschäft. Heinrich und Nikolaus Kratz.
Kraus, Adolf, Weinhandlung. Adolf Kraus.
Kregler, Johann, Ofenfabrik. Joh. Kregler.
Kreßner, L., früher Julien's Buchhandlung u. Papiergeschäft. Christian Lorenz Kreßner.
Krug, Karl, Kolonial- und Spezereiwaren-Handlung. Karl Krug.
Kürzinger, B., Weinhandlung. Bernhard und Julius Kürzinger.
Küttenbaum, B., Bau- und Kunstschlosserei u. Eisenmöbelfabrik. Leonhard Küttenbaum.
Kuhn, Hugo, Weinhandlung u. Warenagentur. Josef Zimmermann.
Kunstanstalt Plastik Gebr. Wucherer, Fabrikation von Büsten, Reliefs u. anderen plast. Gegenständen. Karl u. Hermann Wucherer.
Kurz, F. Jos., Söhne, Kupfer- u. Metallwarenfabrik. Johann Nepomuk Kurz u. Fritz Kurz.
Lacher, Karl, Kolonialwaren-, Cigarren- und Tabakhandlung. Karl Lacher.
Lagerhausgenossenschaft landw. Darlehenskassenvereine des Bezirks Würzburg, e. G. m. b. H., Verkauf landw. Produkte u. Einkauf landw. Wirtschaftsartikel. Friedrich Schwägerl, Gutspächter in Oberzell, Vorstand. Ludwig Winckler, k. Reg.-Rechn.-Komm., Stellvertreter. Anton Feldbaum, Verbandsrevisor, Beisitzer.
Lahr, E., Gelatinekapselnfabrikat. Eugen Lahr.
Lampert, Joh. Bapt., Wachswarenfabrik. Karl Lampert.
Landauer, Robert, Apotheke. Josef Friede.
Landwirtschaftliche Zentralgenossenschaft des bayer. Bauernvereins für Ein- und Verkauf, e. G. in Ansbach, Zweigniederlassung Würzburg. Vorstand: Dr. Georg Heim, k. Reallehrer in Ansbach, I. Direktor; Heinrich Osel, k. Hauptzollamtsoffizial in München, II. Direktor; Martin Steger, Genossenschaftsdirektor in Ansbach, III. Direktor.
Lang, Adam J., Großhandlung in chem.-techn. Produkten u. Warenagentur. Adam Joh. Lang.
Lang, Fritz, Baumaterialienhandl. en gros. Kommerzienrat Fritz Lang. Prok.: Karl Röder.
Lang, F. Josef, Schaumweinfabrik. Franz Josef Lang, Hoflieferant.
Langlotz, J. And., Manufaktur-, Weißwaren-, Konfektions- und Ausstattungs-Geschäft. Johann Andr. Langlotz.
Langsdorf, Hermann, Franconia-Drogerie. Hermann Langsdorf.
Laredo, Josef, Kunstgewerbliches Kaufhaus. Josef, Jenny und Oskar Laredo.
Laubheimer, Karl, Weingroßhandlung. Karl Laubheimer.
Lauk, Mich., Weinhandlung. Otto Lauk.
Lebermann, Ernst, Weingroßhandlung. Ernst Elias Lebermann.
Lehnig, Gustav, jun., Eisenhandlung en gros. Gustav Lehnig.
Lehritter, Balthasar, Baugeschäft. Balth. Lehritter.
Lein & Steinberg, Herrenkleiderfabrik. Heinrich Lein und Julius Steinberg. Prokura: Louis Rosenbaum.
Leinecker, Jos., Kolonialwaren-Geschäft. Josef und Artur Leinecker.
Leininger, Franz, Tuch- und Manufakturwaren-Handlung. Hans Leininger und Anna Marie Oppmann.
Leipold, Anton, Baugeschäft. Anton Leipold.
Leisner, August, Hutgeschäft. August Leisner.
Lesch, Franz, sen., Reiseartikel- und Lederwarenfabrikationsgeschäft. Franz Lesch.
Levy, Henry, Optikus. Henry Levy.
Lewald, Michael, Cigarren- und Lederhandlung. Michael Lewald.
Lewald, S., Leder- und Rauhwarenhändler. Salomon Lewald.
Lindner, Josef, Holz- u. Kohlenhandlung. Josef Lindner.
Lindner, Julius, Farbwarenhdl. Julius Lindner.
Lippert, Franz, Cigarren- und Kolonialwaren-Handlung. Franz Lippert.
Lippert & Stein, Bank- und Wechselgeschäft Karl Lippert und Eduard Stein.
Lippmann, A., Sohn, Weinhandlung. Friedrich Lippmann.
Lippmann, Heinrich, Kohlen- u. Zementhandlung u. Agenturgeschäft. Heinrich Lippmann.
Lockner & Cie., Backsteinfabrik. Joh. Eugen Weber und Georg Hermann Lockner.
Loeb, M. C., Hutgeschäft. Moses Karl Loeb.
Löhe, Anton, Inh. Kopp & Schwarz, Baugeschäft. Johann Kopp u. Albert Schwarz.
Lömpel, Georg, Zimmerei u. Dampfsägewerk. Georg Lömpel.
Löw, Bertha, Würzburger Kaufhaus, Haus-, Küchengeräte- und Galanteriewarengeschäft. Bertha Löw.
Löwenstein, Leopold, Cigarrenhandlg. en gros. Leopold Löwenstein.
Löwenthal, Simon, Schneiderartikelhandlung en gros. Simon Löwenthal.
Lonnerstädter, M., Garn-, Kurz-, Strumpf-, Weiß- und Wollwaren-Handlung. Maier Lonnerstädter.
Lossen, C., Stammholzhandlung en gros. Wilhelm und Paul Lossen.
Lüpsch, Georg, Manufakturwarengesch. Georg Lüpsch.
Lustig, Schneiderartikelhandlung en gros. Bernhard Lustig.
Lutz, Karl, Warenagentur. Karl Lutz.
Lypstadt, Bernhard, Cigaretten-Fabrik u. Rauchtabakhandel. Bernhard Lypstadt.
Mai, D., Getreide-, Mehl-, Kommissions- und Agentur-Geschäft. David Mai und Albert Dannenberg.
Maier, August, Fabrikation medizin. Wasser, Spirituosen u. moussierend. Getränke. Franziska Maier.
Mainberger & Bühler, Herrengarderobegeschäft. Michael Mainberger und Rudolf Bühler.
Mainhart, M., Kirchengeräte- und Paramenten-Handlung. Karl Heinrich Mainhart.
Manes, Adolph, Inh. Otto Steinhardt, Herrenkleidermagazin. Otto Steinhardt.
Mannheimer, Gebr., Weinhdlg. Lazarus u. Isaak Mannheimer.
Marienapotheke, Otto Truckenbrod. Emilie Truckenbrod.

Martenstein & Josseaux, Hauptsitz: Karlsruhe, Zement-, Asphalt- und Terrazzogeschäft. Gesellschafter: Georg Martenstein, Philipp Josseaux und Josef Krapp, sämtl. Kaufleute in Karlsruhe. Prok.: Christian Jöst, Kaufmann in Karlsruhe.

Martin, C. N., Fabrik eiserner Herde, Oefen, eiserner Bilder und Statuen. Fritz Nik. Martin. Prokura: Nikolaus Martin.

Martin, Joh., Schuhwarengesch. Joh. Martin.

Martin & Magnus, Bauartikelgeschäft. Karl Martin und Heinrich Magnus.

Marx, A., Weißwaren- und Ausstattungs-Geschäft. Aaron Marx.

Marx, Bruno, Cigarrenimport-, Wein- u. Teehandelsgeschäft. Bruno Marx.

Mayer, Emil, Weißwarenhandlung und Ausstattungsgeschäft. Emil Mayer.

Mayer, Josef, Lampen- und Metallwarenhandlung, Bauspenglerei und Herstellung von Badeeinrichtungen. Josef Mayer, Fabrikant.

Mayer's, Julius, Söhne, Kurz-, Weiß- und Wollwarenhandlung. Julius und Jakob Vorchheimer.

Mayer, Simon, Tuchgeschäft en gros. Ernst Mayer und Bernhard Mayer.

Memminger's Buchdruckerei und Verlagsanstalt. Buchdruckerei und Verlagsgeschäft. Thomas u. Dr. August Memminger.

Metzner, J. N., Metallgießerei, Spritzen- und Pumpenfabrik. Ernst Schütte.

Metzger, Josef, Wachswarenfab. Anton Metzger.

Metzler & Lippert, Eisenwarengeschäft. Phil. Metzler und Ludwig Lippert.

Metzner, Peter, Sohn Nachf., Kolonialwaren-, Delikatessen-, Cigarren- und Tabak-Geschäft. Wilhelm Benz.

Meyer & Lißmann, Nachf., Seidenhaus. Putz- und Modewarenhandlg. Hermann Frank.

Meyerstein, M., Weinhdl. Magnus Meyerstein.

Michels, Andr., Weinhandlg. Andreas Michels.

Millner, W., & **Cie.**, Kommanditgesellschaft, Mühlenfabrikatengeschäft. Pers. haft. Gesellschafter: Wolf und Hosias Millner.

Mitzlaff, Gebrüder, Schneider- und Militäreffektengeschäft. Emilie Mitzlaff.

Mönnich, Emil, vorm. Hans Gnad, Medizin. Buchhandlung u. wissenschaftl. Antiquariat. Emil Mönnich.

Mohr, Hch., Uhrmacher und Uhrenhandlung. Heinrich Mohr.

Mohr'sche Malzfabrik, Schott & Adler, Malzfabrik. Franz Schott und Willi Adler.

Mohr & Co., Holzhandlung. Gustav Friedr. Mohr in Mannheim, Emil Mohr in Würzburg und Siegmund Mohr in Mannheim. Prokura: Friedrich Mohr jun. in Mannheim.

Morelli, St., Drogen-, Material- und Farbwarenhandlung. Ferdinand Morelli u. Sidonie Kremer. Prok.: Bruno Rockstroh und Julius Schäff Gesamtprokura.

Moritz, Gg. Pankr., Kolonialwarenhandlung. Georg Pankraz Moritz.

Mühleisen, Fritz, Kolonialwarengroßhandlung. Fritz Mühleisen.

Müller, Adolph, Weingroßhandlung. Max Müller. Prok.: Berta Müller, Witwe.

Müller, Anton, Sanitätsbasar. Babette Müller.

Müller, H., Apotheke. Heinrich Müller.

Müller, Hugo, Weingroßhandlung. Hugo Müller.

Müller, Justin, Weingroßhandlung. Justin Müller.

Müller, Karl Theodor, Weinhandlung. Karl Theodor Müller.

Müller, Leonard, Weinhandlung. Louis Goldschmidt.

Müller, Ludwig, Weinhandlg. Oskar Müller.

Müller-Schiedmayer, E., kgl. bayer. Hof-Pianofortefabrik. Erwin Müller-Schiedmayer.

Münch, Hugo George, Kolonialwaren en gros. Hugo George Münch. Prok.: Lothar Imhof.

Muenich, Karl Eugen, Konsumgeschäft. Karl Eugen Muenich.

Münster, Moritz, Mehlhandlung en gros. Moritz Münster.

Mugler, Hans, Nachf., Steindruckerei. Juda Ullmann.

Nagengast, Johann, Delikatessen- u. Fischhandlung. Johann Nagengast.

Nagler, Jakob, Baugeschäft. Jakob Nagler.

Nastvogel, J., Wein-Essig, Likör- und Punschessenzenfabrik. Ernst und Max Nastvogel.

Neckermann, Josef C., Großhandlung in Kohlen, Koks u. Briketts. Josef Karl Neckermann.

Neumann, G. M., & **Wagner**, Papierhandlung, Buchdruckerei u. Papierwarenfabrik. Georg Wagner.

Neundörffer, U. M., & **Held**, Tuch- u. Buckskin-Handlung. Burkard Held u. Joh. Bapt. Harth, k. Hoflieferanten. Prok.: Bernhard Held.

Niggl, Friedr., & **Co.**, Haarwuchspomadefabrik. Friedrich Niggl und Babette Baumann.

Noell, Gg., & **Co.**, Maschinen- und Wagenfabrik. August Fries und Karl Noell.

Notenbank, bayerische, Aktiengesellschaft (Zweigniederlassung), Bankgeschäft. Andreas Kraus, Oberbeamter, I. Vorstand. Anton Martini, Kassier, II. Vorstand. Georg Albrecht, Buchhalter, stellvertr. Vorstand.

Oberhäußer & Landauer, Kneipp-Haus-Zentrale, Fabrikations- und Versandgeschäft Pfarrer Kneippscher Heilmittel und Spezialitäten. Leonhard Oberhäußer, Apotheker. Prokura: Frau Emilie Oberhäußer u. Dr. med. Heinrich Haas.

Obermayer, Jul., Weinhdl. Julius Obermayer.

Obermayer, L., Sohn, Weinhdl. Josef Obermayer und Hermann Hersch.

Obermeier, Ludwig, Leder- und Schuhmacherartikelhandlung. Ludwig Obermeier.

Oberndörfer, Robert, Kurzwaren-Handlung. Robert Oberndörfer.

Oechsner, Michael, Schuhwarengesch. Mich. Oechsner.

Oechsner, Michael u. Franz, Weinhandlung. Michael und Franz Oechsner.

Oechsner, Valentin, Baumaterialien- u. Baugeschäft. Valentin Oechsner. Prok.: Kunigunde Oechsner.

Oehninger, Gregor, Sohn & **Cie.**, Bankgeschäft. Marie Oehninger. Prokura: Josef Feineis.

Oehrlein, Wilhelm, Cigarrenhandlung en gros. Wilhelm Oehrlein.

Oesterreicher, Max, Uhrengeschäft. Max Anton Oesterreicher u. Hermann Oesterreicher.

Oppenheimer, M., Spezialgeschäft in Korkstopfen. Moses Oppenheimer.

Oppenheimer, Samuel, Weinhandlg. Samuel Oppenheimer.

Oppenheimer's, Sim. Em., Nachf. H. Buxbaum & Co., Schuhfabrikationsgeschäft. Herm. Buxbaum und Moses Morgenroth.

Oppmann, J., Sektkellerei, Aktiengesellsch., Fabrikation von Schaumwein. Vorstand: Josef Strobel. Prokura: Martin Gmelch.

Oppmann, Michael, k. b. Hof-Schaumweinfabrik. Luise Oppmann. Prok.: Anton Schmitt. Betriebsl.: B. Cadenbach.

Orschler, Wilh., Getreidegroßhdlg. Wilh. Orschler.

Ortner, Franz, Handschuh- und Krawattengeschäft, Zweigniederlassung Würzburg (Hauptniederlassung in Dortmund). Franz Ortner in Dortmund.

Ostberg, F. C., Hof-Möbelfabr. Valentin Ostberg, Hofmöbelfabrikant.

Ostler, Josef, Kupfer- und Metallwarenfabrik. Friedrich Ostler.

Oswald, Valent., Lithograph. Anstalt u. Steindr. Valentin Oswald.

Ott, Friedr. Carl, Weinhandlung (Zweigniederlassung in München). Fritz Ott. Prok.: Johann Jakob Ferdinand Chambosse.

Ott, M., Seifen- und Lichterfabrik. Michael Ott und Max Ott.

Otto, Louis, Nachfolger, Mehl- und Landesprod.-Gesch. en gros. Franz Schmitt und Karl Becker.

Palm, Moritz, Wein- u. Spirituosenhandlung. Julius Palm.

Pankrath, Kurt, Drogen-, Chemikalien- und Farbwarengesch. Ernst Richard Kurt Pankrath.

Perathoner, Jos., Nachf., Spielwaren-Geschäft. Karl Oettinger.

Pfaff, Daniel, Kunst- u. Handelsg. Daniel Pfaff.

Pfetscher, M., Nachf., Landwirtschaftl. Samen-, Futter- und Dünger-Handlung. Christian Seubert und Adam Müller.

Pfeuffer, H., Weingroßhandlg. Binchen Pfeuffer und Gustav David.

Pfeuffer, Samuel, Posamentrie-, Knopf- und Futterartikelgeschäft. Samuel Pfeuffer.

Pfister, A., Hutfabr. u. Handl. Andreas Pfister.

Pfister, Friedrich, Drogen-, Material-, Farb- u. Kolonialwarengeschäft. Friedrich Pfister.

Pfister, Georg, Cigarren- u. Weinhandlung. Joh. Gg. Pfister.

Pfister, N., Flügel- u. Pianofabrik, k. bayer. Hoflieferant. Martin Pfister.

Pfriem, Sebastian, Nachf. Inh. Paul Reichert, Kolonialwaren- u. Delikatessengeschäft. Paul Reichert.

Philippi, Nikolaus, vorm. J. B. Grunwald Nachf., Buchdruckerei. Nikolaus Philippi.

Plettinger, Chr., Maschinenhdl. Karl Plettinger.

Plettner, Oskar, Kolonial- und Spezereiwaren-Handlung. Oskar Plettner.

Poms, Jac., Cigarrettenfabrik „Larida". Jakob Poms.

Popp, Franz, Buchdruckerei Universal. Buch- u. Accidenzdruckerei. Franz Popp.

Popp, Johann, Porzellan-, Glas- u. Steingutwarengeschäft. Johann Popp.

Portland-Cement-Fabrik Karlstadt a/M., vorm. Ludwig Roth, Aktiengesellsch. in Karlstadt a/M. Prokura: Karl Küffner, hier. Ges.-Prokura: Josef Graner u. Emil Schär, beide in Karlstadt.

Prager, Samuel, Cigarrenhandlung en gros. Samuel Prager.

Praktischer Wegweiser, G. m. b. H. in Berlin, Zweigniederlassung hier. Albert Broschek in Wiesbaden u. Arnold Peters in Berlin. Geschäftsf.: Arnold Peters u. Adolf Hertling in Berlin.

Proestler, Mich., Kolonialwaren- und Weinhandlung. Mich. Proestler.

Raab, Carl C., Weingroßhdl. Ludwig Diem.

Raiß, Carl, Nachf., Fahrradhandlung. Hans Metzel u. Fritz Hasenknopf.

Rau, J., Warenagentur. Johann Rau.

Rebs, Longin, Adler-Apotheke. Longin Rebs.

Reder, Josef, Glas-, Porzellan- u. Lampenmanuf. en gros. Josef Reder und Luitpold Herbert.

Reich, S., Wein- und Spirituosenhandlung. Samuel Reich.

Reinhard, Gebr., Eisenwarengeschäft. Karl und Wilhelm Reinhard. Prok.: Georg Denner.

Reinstein, Gebr., Weinhandlung. Martin und Alfred Reinstein.

Richter's, J. M., Graphische Kunstanstalt, kgl. bayer. Hofbuchdruckerei. Karl Richter, k. Komm.-Rat, August u. Otto Richter. Prok.: Ludwig Zöller.

Richter's, J. M., Verlag. Verlagsbuchhandlung. Karl Richter, k. Komm.-Rat, August u. Otto Richter. Prok.: Ludwig Zöller.

Richter, K., Bäcker u. Produktenhdl. Anna Richter.

Ried, Ph., Nachf., Samen- u. Landesprod.-Gesch. Philipp Greubel.

Rieder, J. V., vorm. Val. Hofmann, Eisenhandlung. Johann Vitus Rieder.

Rindskopf, Gebr., Weinhandelsgeschäft. Moritz und Ignaz Rindskopf.

Ritter, Ludwig, Militär- und Studenten-Effektengeschäft. Ludwig Ritter.

Rittmann, J., Warenagentur-Geschäft. Josef Rittmann.

Rockenmeyer, Gg., Baugeschäft. Georg Rockenmeyer. Prokura: Franz Rockenmeyer.

Rockenmeyer, V., Mönania-Fahrradwerke. Val. Rockenmeyer. Prok.: Sophie Rockenmeyer.

Roedelberger, G., Eisenhdl. Georg Roedelberger.

Roeder, F. A., Manufaktur- u. Modewaren-Geschäft. Karl Roeder.

Röll, Michael, Schnittwaren-Handlung. Michael Röll.

Römer, Bertha, Blumengeschäft. Otto Gries. Prok.: Berta Gries.

Rösch, Christian, Cigarrengesch. Christian Rösch.

Roeser, J. M., junior, Agenturgeschäft. Wilh. Roeser und Josef Roeser.

Rößler, Emil, Landesproduktengroßhandlg. u. Kartoffelversandgeschäft. Emil Rößler.

Rom, Josef, Pelzwaren-, Militär-Effekten und Studenten-Utensilien-Geschäft. Inhaber: Josef Rom, k. Hoflieferant. Prok.: Frau Marie Rom.

Rom, Carl, Galanteriewaren- und Reiseartikelgeschäft. Carl Bluth. Prok.: Hedwig Rom.

Rom & Wagner, Modewarenhandlung und Ausstattungsgeschäft. Anton Rom, Karl Reich und Erwin Rom, k. Hoflieferanten.

Rosenbaum, David, Weinhdl. David Rosenbaum.

Rosenblatt, J. & A., Handelsmüllerei. Jakob und Albrecht Rosenblatt.

Rosenbusch, S., Manufakturwaren-, Herren- u. Knabenkonfektionsgeschäft. Siegm. Rosenbusch.

Rosenheim, Gebrüder, Weinhandlg. Siegmund u. Paul Rosenheim. Prokura: Lotte Rosenheim.

Rosenheim & Cie., Viehgesch. Gustav Rosenheim u. David Masser. Prok.: Arnold Rosenheim.

Rosenheimer & Weikersheimer, Kurzwaren- u. Futterstoff-en gros-Geschäft. Adolf Rosenheimer und Leopold Weikersheimer.

Rosenthal, Ernst, Weinimport- und Agenturgeschäft. Ernst Rosenthal.

Rosenthal, Ignaz, Manufakturwaren-Handlung. Hermann Rosenthal, Gustav Rosenthal und Gustav Rosenthal jun.

Rosenthal, Jacques, Nachf., Fahrradhandlung. Ludwig Rosenthal.

Rosenthal, L., Holzhandlung. Lazarus Rosenthal. Prokura: Josef Rosenthal.
Rosenthal, L. & M., Getreide- u. Landesprodukten-Kommissions-Geschäft. Max Rosenthal.
Rossat-Geiller, Franz Ph., Tapeten- u. Teppichgeschäft. Friedrich Groß.
Roth, G. M., Seifenfabrik. Bertold Schwab.
Roth, Karl, Studenten-Utensilienfabrik nebst Versandgeschäft. August Kraus. Prok.: Hans Bohlig, techn. Leiter, u. Max Lindner, Buchhalt.
Rothstein, Heinrich, Weinhdlg. Heinrich Rothstein.
Rothstein, Siegm., Weinhdl. Siegmund Rothstein.
Rottenhäuser, Karl, Kurz-, Weiß- und Wollwarenhandlung. Karl Rottenhäuser.
Ruckert, Franz, Zinngieß.-Gesch. Ludwig Ruckert.
Rudolph, Herm., Weinhdl. Hermann Rudolph.
Rückoldt, H., Warenagenturgeschäft. Hermann Rückoldt.
Rügemer, G., Fischhandlung. Eva Rügemer.
Rüttinger, Stephan, Hutgeschäft. Anna Rüttinger.
Ruschkewitz, S., Warenhaus für Bedarfsartikel. Siegmund Ruschkewitz.
Saalheimer, J., Söhne, Tuchgeschäft. Moritz u. Josef Saalheimer.
Sabako, Tabak- und Cigarettenfabrik. Bernhard Stoll.
Sachs, S., Herrenkleiderfabrik. Samuel Sachs.
Saiber, Johann, Zimmeruhren-Engrosgeschäft. Johann Saiber.
Samson & Co., Photogr. Anstalt. Siegfried Spier.
Samstag, Heinrich, Kurz- u. Wollwarengeschäft en gros. Heinrich Samstag.
Sattler, Wilhelm, Geschäft in photogr. Bedarfsartikeln u. Ansichtskarten. Wilhelm Sattler.
Sauer, Anton, Cigarren-Fabrik. Anton Sauer.
Scamoni, N., Buchbinderei, Papier- u. Galanteriewarenhandlung und Accidenz-Buchdruckerei. Julius Schacherer.
Schacht, Georg, Baugeschäft. Georg Schacht.
Schäfer, Joh. Konr., Kolonialwaren- u. Delikatessen-Handlung. Richard Grimm.
Schäfer, Max, Weinhandlung. Max Schäfer.
Schäffer, Friedr., Butter- und Schmalzgeschäft. Benno Spatz.
Schäffer, J. G., Eier- u. Butterhandlung. Joh. Georg Schäffer.
Schäflein & Co., Delikatessen-, Kolonial- und Materialwaren-, Cigarren- u. Tabakhandlung. Oswald Hofmann.
Schäler, Gebr., Rauhwarenhandlung. Simon Schäler hier und Emanuel Schäler in Schweinfurt.
Scheidt, J. L., Weinhandlung. Max und Siegmund Scheidt.
Scheiner, Franz, Lithograph. Kunstanstalt, Buchdruckerei, Schreibmaterialien-Handlung und Buchbinderei, Franz Scheiner, Hof-Lieferant, Ernst und Hermann Scheiner.
Scheiner, Karl, Schreibmaterialien- und Papier-Großhandl. u. Formularienverlag. Michael Volkenstein. Prok.: Rudolf Karpf.
Scheiner, Paul, Buchdruckerei. Paul Scheiner.
Scheller, J. Georg, Säckler- und Handschuhmacher-Geschäft. Emil Scheller.
Schenk, Carl Ferd., Agenturgeschäft. Carl Ferdinand Schenk.
Schenk, Karl, jun., Weinhandlung. Karl Schenk.
Schenk, Th., vormals F. A. Schwarz, Wachswarenfabrik u. Wachsbleiche. Josef Schenk.
Schenk, Theodor, vorm. Korb & Schreiber'sche Filiale. Schnittwarengeschäft. Theodor Schenk.
Scheuer, Hermann, Cigarren-, Tabak-, Cigarrett.-, Rauchrequisit.- u. Agenturgesch. Herm. Scheuer.
Scheuerecker, Franz, Kolonialwarenhdlg. Franz Scheuerecker.
Schierlinger, Heinrich, Weinhandlung. Ernst Schierlinger.
Schild, D., Weinhandlung. David Schild.
Schimmel, Hermann, Manufakturwarenhandlg. Hugo Selig.
Schimmer, Ludwig, Kurz-, Weiß- u. Wollwarengeschäft. Ludwig Schimmer.
Schleicher, Carl, Juweliergeschäft. Carl Schleicher und Christine Schleicher Wtw.
Schlier, Karl, Schnitt-, Weiß- u. Modewaren-, Bettfedern- und Bettenhandlung, Wäsche- und Hemdenfabrikation. Fritz Schlier.
Schloß, D., jun., Weinhandlung. (Herzogl. sächs.-meiningensche Hoflieferantin.) Max Schloß und Rosa Hirsch, Witwe.
Schloß, Gebrüder, Wein- u. Spirituosenhandlg. Simon u. Otto Schloß.
Schloß, M., & **Cie.**, Weinhandlung. Mayer Schloß u. Heinrich Schloß.
Schmidt, F., Salzniederlage. Fritz Stepf.
Schmidt, Julius, Delikatessen-, Konserven- und Kolonialwarenhandlung. Julius Schmidt.
Schmidt, Wolf, Sohn, Weinhandlung. Moses vulgo Moritz Schmidt.
Schmitt, A., Nachf., Dampf-Fleischwaren-Fabrik, Fleisch- u. Wurstwaren-Geschäft (mit Dampfbetrieb). Georg Friedrich Weyrauch.
Schmitt, B., Herren-Mode- u. Uniformartikel. Franz Schmitt.
Schmitt, Carl Chr., Kohlenhandlung en gros, Holz- und Kohlendetailgeschäft, Versicherungs- und Auswanderungs-Agentur, Torfmull- und Torfstreu-Niederlage. Karl Christian Schmitt. Prokura: Ernst Josef Schmitt.
Schmitt, Fritz, Kohlenhandlung. Friedr. Schmitt.
Schneider, N. B., Posamentenfabrik. Nikolaus Bernhard Schneider. Prok.: Johanna Schneider.
Schneider & Eigner, Landesproduktenhandlung u. Mehlgeschäft en gros. Gustav Lauk und Jakob Metzger.
Schoch, Hans, Tuch- u. Buckskinhdlg. Hans Schoch.
Schönecker, C., Agenturgeschäft. Konr. Schönecker.
Schöningh, Ferdin., Zweigniederlassung, Hauptniederlassung Paderborn, Verlagsbuchhandlg. Ferdinand u. Josef Schöningh in Paderborn.
Schott, Georg B., Elektrotechnisches Geschäft u. fein-mechanische Werkstätte. Georg Val. Schott.
Schotts Hotel Deutscher Kaiser. Emil Schott.
Schubert, Carl, & **Cie.**, Kohlenanzünderfabrik u. Holzkohlenspezialhandlung. Carl Schubert.
Schubert, Georg, Geflügel- u. Wildbrethandlung. Georg Schubert.
Schubert, Karl, Kolonialwaren- und Cigarren-Geschäft. Karl Schubert.
Schultheis, Wilhelm, Großhandlung von chemisch-technischen Produkten. Wilhelm Schultheis.
Schürer, Josef, Rauch- und Schnupftabakfabrik. Kommerzienrat Hans Schürer, Franz Schürer und Heinrich Then.
Schütze, Hermann, Getreidegeschäft. Herm. Schütze.
Schum, J. E., Eisenwarenhandlung, Küchengeräte, Oefen und Herde. Hugo Wilhelm Schum und Gottlob Biermann.
Schupp & Thiemann, Putzgeschäft. Julie Schupp u. Greta Thiemann.
Schwab, Karl, & **Cie.**, Weinhandlg. Karl Schwab. Prokura: Robert Schwab.

Schwab, S., Weißwarenhandlg. Salom. Schwab.
Schwabacher, A., Handelsmühlgeschäft. Wilhelm Schwabacher. Prok.: Adolf Schwabacher.
Schwabacher, A. W., Weinhandlung. Isidor u. Albert Schwabacher.
Schwabacher, Gebrüder, Weinhandlung und Schaumweinfabrik. Aug. u. Ludw. Schwabacher.
Schwabacher, J. E., & **Cie.**, Weinhandlung. Hermann Schwabacher.
Schwabacher & Sohn, Weinhandlung. Emil Schwabacher.
Schwarz, Friedrich, Juwelier, Gold- und Silberwarengeschäft. Friedrich Schwarz. Prok.: Julie Schwarz.
Schwarzschild, S., Cigarrengeschäft en gros. Simon Schwarzschild.
Schweickert, Wilhelm, Fabrikgeschäft für Wagenbau u. Eisenbahnbedarf. Margar. Schweickert.
Seelig, Geschwister, B. Lipsky Nachf., Stickerei- u. Putzgeschäft. Sophie u. Bab. Seelig.
Seibert, Hans, Putz- und Seidenwarengeschäft. Emil Hoffmann.
Seißer, Louis, Bankgeschäft. August Meuschel. Prok.: Karl Schlüter.
Seißer, M. Ph., Weiß-, Woll-, Kurz- u. Modewarenhandlung. Kommerzienrat Joh. Mich. Phil. Seißer. Prok.: Anton Seißer.
Seitz, Franz Lukas, Parkettbodenfabrik, Bau- u. Möbelschreinerei. Franz Lukas Seitz, Hofl.
Seitz, Fritz, Bauschreinerei und Kehlleistenfabrik. Fritz Seitz.
Selig, Karl Friedrich, & **Cie.**, Weinhandlung. Karl u. Sim. Selig. Prok.: Leopold Fleischmann.
Seligsberger, S., Witwe, Antiquitäten- und Möbelgeschäft. Simon, Siegmund u. Ernestine Seligsberger.
Sell, Karl, Spezereiwaren-, Landesprod.-, Farb-, Materialwaren- u. Spirituosenhdlg. Karl Sell.
Sendelbach, B., Waren-Agentur. Karl Koch und Wilhelm Ammerbacher.
Seubert, Wm., Kolonialwarenhandlung. Therese Seubert.
Seuffert, Jos., Landwirtschaftl. u. gewerbl. Maschinengeschäft. Joh. Adam Schleicher.
Seuffert, Phil., Holzhandlung. Joh. Bapt. u. Georg Lothar Seuffert.
Sichel, Julius, Getreidekommissions- u. Agenturengeschäft. Julius Sichel.
Siebenhaar, Georg, vorm. Hch. Ammerbacher, Kurz- u. Wollwarengeschäft. Georg Siebenhaar.
Siegler, Georg, Baugeschäft. Dampfziegelei u. Verblendsteinfabrik. Ludwig Siegler.
Sigmund, Albert, Weinhandlung. Alb. Sigmund. Prok.: Kathinka Sigmund.
Silbermann, Adolf, Weinhdlg. Adolf Silbermann.
Silberschmidt, H., Weinhandlung. Nathan Schlamme. Prok.: Philipp Silberschmidt.
Silberthau, M., Uhren-, Juwelen-, Gold- und Silberwaren-Geschäft. Siegmund Silberthau.
Siligmüller, F. A., Schaumweinfabrik. Kommerzienrat Franz Herold und Otto Herold. Prok.: Robert Nastvogel.
Simon, Julius, Warenagentur. Julius Simon.
Simon, Wilhelm, Kolonialwaren- u. Delikatessen-Handlung. Wilhelm Simon.
Singer Co., Nähmaschinen-Akt.-Ges., Nähmaschinenfabrik u. Handlung, Hauptniederlassung in Hamburg, Zweigniederlassg. hier. Vorstandsmüglieder: Karl Martens, Kaufm. in Dockenhuden bei Hamburg, und William Sylvester Church, Kaufm. in Hamburg, Prok.: Heinrich Müller und August Heldt.
Sinsel, Otto, Brauerei-Bedarfsartikel-Geschäft. Otto Sinsel.
Sohler & Bürger, Chemische Wachsbleiche. Bonifaz Sohler und Josef Bürger.
Sohn, Josef, Inh. von Nikol. Ebert Nachf., Kolonialwaren-, Cigarren- und Tabakhandlung. Josef Sohn.
Sohn & Breunig, Kolonialwaren- und Tabakhandlung. Josef Sohn u. Johann Breunig.
Sommer, Max, Möbel- u. Ausstattungsgeschäft. Max Sommer.
Sonnenberg & Steinhardt, Installations- u. Versandgeschäft elektr. Artikel. Siegmund Sonnenberg u. Martin Steinhardt.
Spann & Speer, G. m. b. H., Fabrikation fugenloser Fußböden u. Betonbauten. Geschäftsführer Eduard Spann hier u. Richard Speer in Mannheim.
Special-Parfumerie Karl Hoffmann, Parfümerie- und Toilettenartikelgeschäft. Karl Hoffmann.
Speier's Schuhwarenhaus Würzburg. Sally Schwarzschild. Prok.: Pauline Schwarzschild.
Spiegel, Carl, Schuhwarengeschäft mit Schuhwarenfabrikation. Carl Spiegel.
Spindler, Karl von, Waren- u. Versicherungsagenturgeschäft. Karl von Spindler.
Springmann, Anna, Schuhwarengeschäft. Anna Springmann.
Städtisches Elektrizitätswerk Würzburg, Elektrizitäts-Aktiengesellschaft vormals Schuckert & Co., Zweigniederlassung der in Nürnberg bestehenden Firma „Elektrizitäts-Aktiengesellschaft vorm. Schuckert & Co." Vorstandsmitglieder: Oskar Petri, Regierungsbaumeister a. D. in Nürnberg, Hugo Natalis in Berlin. Ges.-Prok.: Karl Orth, Emil Werner, Kaufl. in Berlin u. Georg Soberski, Bauinspektor in Nürnberg.
Stahel'sche k. Hofbuchdruckerei. Oskar Stahel.
Stahel'sche k. b. Hof- und Universitäts-Buch- und Kunsthandl., Buch- u. Kunsthdlg. mit Annoncenbureau. August Stahel. Prok.: Wilh. Probst.
Stahel'sche Verlagsanstalt, k. Hof- und Universitäts-Verlag. Oskar Stahel.
Stahl, Carl, Kurz-, Weiß- u. Wollwarengesch. Carl Stahl.
Stang, Heinrich, Kolonialwaren- und Landesproduktenhandlung. Heinrich Stang.
Staudenraus, Franz, Buchdruckerei. Franz Staudenraus.
Staudinger, Friedrich, Antiquariatsbuchhdlg. u. Leihbibliothek. Friedrich Staudinger.
Staudinger'sche, Friedrich, Kunsthandlung, erste Würzburger Spezialkunsthandlung mit Einrahmungsgeschäft. Friedrich Staudinger. Prok.: Paul Schmiedekampf.
Staudinger'sche, J., Verlagsbuchhandlung. Emilie Staudinger.
Staudinger'sche, J., Sortimentsbuchhandlung u. Journallesezirkel. Franz Josef Müller.
Steeb, H., Essig-, Likör-, Brauselimonadebonbons-, Back- und Puddingpulver-Fabrik. Hermann Friedrich Steeb, k. Hofl. Prokura: Frau Lore Steeb hier, Hermann Steeb sen., Privatier in Offenbach a/M.
Steinam, F. G., Möbelstoff-, Teppich-, Tapeten-, Wachstuch- u. Rouleaurgeschäft. Anton Aquilin Steinam. Prok.: Fräulein Dora Warmuth.
Steinam, J., Herrenkonfektionsgeschäft. Karoline Steinam und Julius Fabian.

Steinam & Cie., Herrengarderobegeschäft. Bernhard, Seligmann und Adolf Steinam.
Steinberg, Geschw., Nchf., Kurz-, Weiß- u. Wollwarengeschäft. Berta Erk.
Steinberger, M., Weinhandlung. Moritz Steinberger und Viktor Weißbart. Prok.: Klara Steinberger.
Steiner, Alexand., Schirmfabr. Alexander Steiner.
Steinhardt, Ferd., & **Cie.**, Weinhandlg. Ferd. Steinhardt. Prok.: Getta Steinhardt.
Steinheim & Jahreiß, Südfrüchtengroßhandlg. u. Agentur für Nahrungsmittel. Heinrich Steinheim u. Friedrich Jahreiß.
Steinleitner & Schott, Uhren-, Uhrenfournituren- und Werkzeug-Handlung en gros. Karl Steinleitner, Julius Meeh- und Josef Steinleitner.
Stern, Bernhard M., Modewaren-, Ausstattungs- und Wäschegeschäft. Bernhard Stern. Prokura: Frida Stern.
Stern, Gebrüder, Weinhandlung und Agentur in ausländ. Weinen. Ferdinand Stern.
Stern, Josef, Weinhandlung. Ludwig Stern.
Stettenheimer, H., & **Cie.**, Schuhwarenhandlg. Heinrich Stettenheimer u. Siegmund Rosenbusch. Pr.: Babette Stettenheimer u. Jane Rosenbusch.
Steuermann & Wimmelbacher, vorm. S. H. Oppenheimer Sohn, Tuch- u. Manufakturwarengeschäft en gros. Wolf Steuermann und Louis Wimmelbacher.
Stieber, Lorenz, Mineralwasserfabr. Lor. Stieber.
Stoeber, G., Fabrik chirurg. Instrumente u. Bandagen. Karl Stoeber.
Stöhr, Karl, Weinhandlung u. Agenturgeschäft. Karl Stöhr.
Storg, M. J., Spielwaren-, Galanterie- und Holzschnitzereiwaren-Handel. Max Josef Storg.
Straus, Ignatz, & **Cie.**, Weinhandlung. Ignatz, Michael und Rudolf Straus.
Strauß, Gebr., Weinhandlg. Seligmann Strauß.
Strauß, L. & J., Cigarren-Engrosgeschäft und Spirituosenagentur. Leopold u. Josef Strauß.
Strauß, S. Carl, Weinhandlung u. Weinkellerei. Samuel Carl Strauß. Prok.: Berta Strauß.
Strauß, Siegfried, Weingroßhandlg. mit Weinlager. Siegfried Strauß.
Strauß & Bach in Liqu., Weinhandlung. Liquidatoren: Samuel Strauß u. Abraham Bach.
Strobel, Joh. Michael, Mühlsteinfabrik und Handlung mit Müllereibedarfsartikeln. Joh. Michael Strobel.
Strohmberg, Karl, Bank- und Wechselgeschäft, Karl Strohmberg.
Stuber's, A., Buch- u. Kunsthandlung. Buch- u. Kunsthdlg. Willi Sackheim.
Stuber's, A., Verlag (Curt Kabitzsch), Verlags-Buchhandlung. Curt Kabitzsch.
Stürtz, H., k. Universitätsdruckerei u. lithographische Anstalt. Kommerzienrat Heinrich Stürtz. Prok.: Michael Kaufmann u. Kaspar Knittel.
Stumpf, Aug., Manufaktur- und Weißwarengeschäft. Babetta Maria Stumpf.
Sturm, E., Techn. Bureau u. Fabrik für Heizungs- und Lüftungsanlagen und Ventilationsmantelöfen. Theodor Trautzer und Paul Schömig, Ingenieure.
Süddeutsche Spedition und Schiffahrtsgesellschaft m. b. H. Geschäftsf.: Franz Fitz. Prok.: Karl Presser in Frankfurt a. M.
Sündermann, Karl, Stickerei-Geschäft. Karl Sündermann.
Süßer, S., Schnittwarenhandlung. Samuel Süßer. Prokura: Ida Süßer.
Sußmann, M. S., Schuhwarengeschäft en gros. Julius und Emil Sußmann. Prokura: Frau Fanni und Rosa Sußmann.
Taeuber, Richard, Getreidegesch. Rich. Taeuber.
Tauber, J., Putz-, Mode-, Band-, Samt- und Seidewarenhandlung. Joachim Tauber.
Thaler's, C., Söhne, Kunstwollfabrik. Kommerzienrat Joh. Bapt. Dietz und Elise Marc, Wtw. Prokura: Karl Friedrich Walter.
Titscher, Karl, Weißwaren- u. Agenturgeschäft. Karl Titscher.
Träger, Hans, Fisch- u. Konservenhandlung. Betti Staudt verw. Träger.
Treutlein, Adolf, Nachfolger, Georg Schwarz. Cigarren- und Tabakgeschäft. Georg Schwarz.
Tschörtner, Edgar, Kohlengroßhandlung. Fritz Kronberger.
Ullmann, Josef, Malzgeschäft. Josef Ullmann.
Unger, Dr. H., Apotheke. Dr. Hugo Unger.
Ungerer, Paul, Cigarettenfabrik. Robert Jul. Paul Ungerer.
Universal, kaufmännisches Handels- und Immobilien-Bureau. Franz Popp.
Unterfränkische Cognac-Brennerei, G. m. b. H., Geschäftsführer: Adam Goeb, Kaufmann.
Vaeth, Georg, Cigarrenhändler. Georg Vaeth.
Venino's, C. A., Erben, Kolonialwaren- und Cigarrenhandlung. Marie Broili, Hofliefer. Prok.: Karl Gros u. Joh. Bapt. Ferd. Broili.
Verlagsdruckerei Würzburg, G. m. b. H. Druckerei, Verlagsgesch. u. Zeitungsverlag. Geschäftsf.: Karl Köhl, Stellvertr.: Hans Hecker.
Viernickel, Isidor, Speditionsgeschäft u. bahnamtlich konzess. Güterbestätterei. Friedrich Lindner.
Völk, Georg, Posamentier- und Kurzwarenhandlung. Georg Josef Völk.
Vogl, Heinrich, Kohlen-Engros- und Spezialgeschäft der Nahrungsmittelbranche. Heinrich Vogl. Prok.: Eugen Hofhauser.
Vogt, Burkard, Möbelfabrik. Burkard Vogt.
Vogt, Stephan, Nachf., Möbelfabrik. Johann Gado jr.
Volkenstein, Georg, Kolonialwaren- und Delikatessen-Handlung. Georg Volkenstein.
Volpert, Michael, vorm. Richter & Dill. Reiseartikel- und Lederwarengesch. Michael Volpert.
Vornberger, Anton, Essig- und Likörfabrik. Anton Vornberger. Prok.: Andr. Biener.
Wachenheimer, M., Weinhandlung. Moses Wachenheimer und Sally Wachenheimer.
Wachter's, J., Nachfolger, Kolonialwarenhandlung. Wilhelm Aull.
Wachter, Josef, junior, Kolonialwarenhandlung. Peter Josef Wachter.
Wadenklee & Sohn, Baumaterialiengeschäft. Bernhard Wadenklee.
Wagner, J. B., & **Cie.**, Mode-, Manufakturwaren- und Damenkonfektionsgeschäft. Karl Wagner und Andr. Drescher. Hauptniederlassung: Kitzingen, Zweigniederlassung: hier.
Wahl, J. B., Kürschnergeschäft. Magnus Wahl.
Wall, Josef, Kupfer-, Metallwaren u. Installationsgeschäft. Karl Wall.
Wallmüller, L., Kolonialwaren- und Cigarrengeschäft. Rosa Saupe.
Walzer, D., Farbwarengeschäft en gros. David Walzer.
Weber, H., Stickereigeschäft. Heinrich Weber.
Weber, J. E., Baugeschäft. Johann Eugen Weber, k. Komm.-Rat und Baumeister und Otto Weber, Architekt.

Weber, Josef, Nachfolger, Schirmfabrik und Handlung. Andreas Seißer.

Wechsler, Moritz, Wein- u. Spirituosen-Agentur. Moritz Wechsler.

Weglein & Lehmann, Bankgeschäft. David Weglein und Isaak Lehmann.

Wehnert, Stefan, Prometheus Verlag. Maria Mack.

Weigand, Anton, Drogen-, Kolonial-, Material- und Farbwaren-Handlung. Anton Weigand.

Weigand, J. F., Kolonialwaren- und Spezereihandlung. Auguste Bundschuh, Witwe.

Weill, L., Nachf., Herrengarderobe-Maßgeschäft. Adam Droll.

Weindling, M., Darm- u. Fellhandlung. Moritz Weindling.

Weis, J. A., jr., Spirituosen- u. Weinhandlung. Ernst Langlotz.

Weiß, August, Weingroßhandlg. August Weiß.

Weißbart, J., Buchhandlung für hebräische Literatur. Isaak Weißbart.

Weller, J. P., Kurz- und Wollwaren-Handlung. Johann Peter Weller.

Wiegand, O., Fabrik wissenschaftl.-optischer Instrumente. Ludwig, Gustav, Marie, Ottilie, Fritz und Minna Wiegand. Zur Vertretung und Zeichnung ist nur Gustav Wiegand berechtigt.

Wien, D. v., & **Mayer**, Tuchhandlung. David und Ludwig van Wien.

Wilhelm, Anton Gg., Großhandlung in Fahrrädern, Nähmaschinen und Zubehörteilen. Anton Georg Wilhelm.

Will, Franz, Weinhandlg. Franz u. Albert Will.

Will, Friedrich, Pelz-, Hut- u. Mützengeschäft. Paul Will und Wolfgang Weigel.

Willms, Max, Drogen-, Kolonial-, Material- und Farbwaren-Geschäft. Max Willms.

Wimpfheimer, Max, Schuhwaren-Handlung. Max Wimpfheimer.

Winter, Eduard, Weißwarenhdl. Bab. Winter.

Wirth, Gebrüder, Wäschegeschäft. Heinrich und Albert Wirth.

Wittstadt, Gebr., Nachfolger, Hutmacher-Geschäft. Josef und Philipp Molitor.

Wösch, F., Fabrikation bengalischer Schellackfeuer und Magnesiumfackeln. Mahl- u. Alkoholisier-Anstalt für Gewürze, chemische und technische Produkte. Fritz Wösch.

Wolf, Ch., Witwe, Mineralwasser-Fabrik. Maria Barbara Wolf. Prokura: Michael Wolf.

Wolfsheimer, Ferdinand, Getreide-, Mehl- u. Landesprodukten nebst Agenturgeschäft. Ferd. Wolfsheimer.

Wolpert's, Gg. Ph., Erben, Handlung in techn. Bedarfsartikeln, Seiler- und Polsterwarenhandlung. Adam Wolpert und Georg Mayer.

Wortsmann, D., Weinhandl. David Wortsmann.

Wucherer, W. F., & **Comp.**, Erste Würzburger Konserven- und Chokoladen-Fabrik. Wilhelm Friedrich, Karl u. Hermann Wucherer, k. bayer. Hoflieferanten. Prok.: Oskar Hoffmann.

Würth, C. A., Gitterstrickerei, Kunstschlosserei u. Eisenmöbelfabrikation. Carl Anton Würth sen. und Carl Anton Würth jun.

Würzburger Cigarrenmanufaktur Gebr. Gademann. Ludwig Neumann.

Würzburger Glas- und Holzmanufaktur, N. Stern. Glas- und Holzmanufaktur, Fourniere und Holzbildhauerei. Nathan Stern.

Würzburger Maschinenniederlage, N. Nies Maschinenhandlung. Nathan Nies in New-York. Prok.: für Würzburg Philipp Straus.

Würzburger Spiegel- u. Rahmenfabrik, Glas- und Holzmanufaktur. Georg Heßdörfer.

Würzburger Straßenbahnen-Aktiengesellschaft. Herstellung, Erwerb und Betrieb von Straßenbahnen insbesondere in Würzburg und Umgebung. Vorst.: Otto Mollenhauer, Ingenieur.

Würzburger Transportgesellschaft H. Hausmann & Co., Speditions- und Kommissionsgeschäft. Hermann Hausmann, hier und Same Hausmann in Kitzingen.

Würzburger Volksbank, Aktiengesellschaft, Bank- und Wechselgeschäft. Vorstandschaft: Oskar Huth und Kommerzienrat Wilhelm Hilcken. Prok.: Sebastian Treppner u. Friedrich Wachs.

Würzburger Wach- und Schließ-Gesellschaft m. b. H. Gegenstand: Bewachung von Häusern, Fabriken und allen andern Gebäuden. Geschäftsführer: Sally Schwarzschild.

Würzburger Ziegelei-Syndikat, G. m. b. H., Geschäftsführer: Ludwig Siegler, Fabrikant u. Ziegeleibesitzer. Stellvertr.: Georg Hermann Lockner, Ziegeleibesitzer.

Zapff, Wilhelm, Manufaktur- u. Modewarengeschäft. Karl Simon.

Ziegler, Michael, Weinhandlung. Hans Ziegler.

Zirkelbach, Josef, Nachfolger, Kolonialwarenhandlung. Andreas Mehling.

Zöltsch, M., Militäreffektengeschäft. Zweigniederlassung. Friedrich Zöltsch Witwe in München.

Zollner & Rummel, Eisenkurzwaren- u. Baumaterialiengeschäft. Max Josef Zollner in Regensburg und Hans Rummel in Würzburg.

Zorn, J. C., Warenagenturgeschäft. Kornel. Lang.

Zübert, J. B., vorm. Marschall, Kolonial-Drogen- u. Spezereiwaren-Geschäft. Joh. Bapt. Zübert.

Geschäfts-, Handels- und Gewerbestand.

Abzahlungsgeschäfte.

Guttmann, G., Inh.: Otto Willstädt, Juliusprom. 6. 675.
Höpfner, Gg., & Co., Ebergasse 8.
Weißmann, S., & J. Lasser, Innerer Graben 3. (Juliuspromenade.)
Zürl, Georg, Petrinistr. 15.

Advokaten.

(Siehe Rechtsanwälte.)

Aerzte.

(Von den Kassenärzten des ärztl. Bezirks-Vereins Würzburg [freie Aerztewahl] sind mit * die allgemeinen, mit † die Spezialärzte bezeichnet.)

Albert, Dr. Franz, Mergentheimerstr. 48. 1254.
†Apetz, Dr. Wilhelm, Spezialarzt f. Augenkrankheiten u. Inh. einer Privataugenheilanstalt. Sprechstunde 10–1 u. 3–4 Uhr. (Sonn- u. Feiertags nur vorm.), f. Unbemittelte tägl. 9–10 Uhr. Eichhornstr. 5. 1007.
†Arens, Dr. Karl, Privatdozent und Augenarzt, Inhaber der ehemal. Hofrat Dr. Bäuerleinschen Augenklinik. Sprechstunde 9–11 und 2–3 Uhr. (Sonn- und Feiertags nur vormittags.) Juliusprom. 9 u. 11. 1085.
Arneth, Dr. Josef, Privatdozent für innere Medizin. Sprechstunde von 2–3 Uhr. Pleicherglacisstr. 3 II.
†Aschenbrandt, Dr. Theodor, Spez.-Arzt für Nasen- und Halskrankheiten, Stabsarzt d. L. Sprechst. 10–1 Uhr. Peterplatz 2.
Bäuerlein, Dr. Adam, k. Hofrat, Augenarzt, Spezialarzt der kgl. Eisenb.-Betr.-Direktion Würzburg u. d. gr. bad. Eisenbahn-Betr.-Krankenk. Karlsruhe. Sprechstunde v. 10–1 u. 2–3 Uhr. Schönbornstr. 7.
*Bandorf, Dr. Michael, Stabsarzt a. D., Kantstr. 52.
*Behr, Dr. Valent., prakt. Arzt Sprechst. 8½–9½ u. 2–3 Uhr. Sieboldstr. 5. 1441.
*Bezold, Dr. Ernst von, k. Hofrat, prakt. Arzt, Bahnarzt. Sprechst. 8–9 u. 1–2 Uhr, Sonn- u. Feiertags 8–10 Uhr. Schweinfurterstr. ½.
Bieling, Dr. Ignaz, prakt. Arzt. Friedenstr. 3.
†Bollenhagen, Dr. H., Frauenarzt. Sprechstunden 9–10, 12–1 u. 3–4 Uhr, Kaiserstraße 7. 1091.
*Bolzano, Dr. August, prakt. Arzt, Spezialarzt f. innere Krankheiten. Sprechst.: 2–4 Uhr, Sonntags 11–12 Uhr, für Kassenmitglieder: 8–9 und 1–2, Sonntags 1–2 Uhr. Eichhornstr. 2. 1339.
Bootz, Dr. Alb., prakt. Arzt u. Stabsarzt d. Reserve. Sprechstunde 8–9 und 2–3 Uhr, Sonn- u. Feiertags 8–9 u. 1–2 Uhr. Blasiusgasse 9. 1371.
Brandt, Dr. Karl, Spezialarzt für Geburtshilfe u. Frauenkrankheiten. Sprechst. 11–1 u. 3–5 Uhr, Theaterstraße 10. 1017. Klinische Behandlung.: Rotkreuz-Klinik, Hueberg. 3.
*Brod, Dr. Josef, prakt. Arzt. Sprechst. 2–4 Uhr. Neubaustraße 7. 999.
Burckhard, Dr. Georg, Privatdozent an der Universität u. Frauenarzt. Marktplatz 13, Ecke Schönbornstr. Privatfrauenklinik: Wolframstr. 4. Sprechst. in der Wohnung: 9–10 u. 3–4 Uhr, Sonnt. 9–10 Uhr, in der Klinik: Wochentags 10–11 Uhr. 674.
Burkhardt, Dr. Ludwig, Privatdozent für Chirurgie, Konradstraße 7 I.
*Dehler, Dr. Otto, k. Hofrat, prakt. Arzt und Bahnarzt. Sprechst.: 8–8½ u. 12½–1½, Sonnt. 8–8½ Uhr. Haugerglacisstr. 8. 1150.
*Deßloch, Dr. Herm., prakt. Arzt. Sprechst. 8–9 u. 1–2½ U. Semmelstr. 14. 1190.
*Diem, Dr. Wilh., prakt. Arzt, Sprechst. 2–3 U. Herzogenstraße 7. 1578.
Diruf, Dr. Oskar, Geh. Hofrat u. Brunnenarzt. Neubaustr. 5.
†Faulhaber, Dr. Melchior, Spezialarzt für innere Krankheiten (nur Sprechstundenpraxis); Medizinisches Laboratorium und Röntgeninstitut. Sprechst. 9–12 Uhr, nachmittags nur auf vorherige Anmeldung. Augustinerstr 22. 1060.
†Fleckner, Dr. Klemens, prakt. Arzt u. Zahnarzt. Spezialarzt für Mund- und Zahnkrankheiten. Sprechst: 8–12 Uhr vorm. u. 2–5 Uhr nachm. Zahnklinik: 12–1 Uhr. Sonntags 9½–11 Uhr, für Kassenmitglieder von 8–9, 11–1 u. 4–5 Uhr. Kaiserstr. 5.
†Forchheimer, Dr. Leo, Spezialarzt für Blasen-, Haut- u. Geschlechtskrankheiten. Sprechst. 11–1 u. 3–4 Uhr, an Sonntagen von 10–1 Uhr, für Unbemittelte 10–11 U. Kaiserstraße 11.
*Frisch, Dr. Franz, prakt. Arzt und Spezialarzt für Lichtbehandlung. Mediz. Lichtheilanstalt. Sprechst. 7½–8½ vorm., 12½–3½ Uhr nachm. Juliuspromenade 17. 443. (S. Inserat, Rückſatz.)
Geigel, Dr. Richard, k. Univ.-Professor. Sprechst. 10–12 U. (nur Konsultativpraxis). Friedenstraße 3 I. 580.
Geßlein, Dr. Mich., prakt. Arzt. Sprechst. 11–12 Uhr. Neubaustraße 7.
*Gutmann, Dr. B., prakt. Arzt. Sprechstund. 11–12 u. 2–4 Uhr. Domstr. 16. 1488.
*Guttenberg, Dr. Alex., pr. Arzt, Nervenarzt. Sprechst. 2–3 U. Domstr. 56/58. (Sternplatz.) 97.
Haas, Dr. Heinr., Spezialarzt f. Haut- und Geschlechtskrankheiten. Sprechstunden (nur an Wochentagen) 11–2 Uhr. Ludwigstraße 7.
*Heilmaier, Dr. Oskar, prakt. Arzt. Sprechstunde 2–3 Uhr. Eichhornstr. 2a I. 1206.
†Helfreich, Dr. Frdr., k. Univ.-Pr., Spezialarzt der Augenheilkunde und Vorstand einer Privat-Augenklinik. Sprechst. 10–1 u. 3–4 Uhr, Sonn- u. Feiertags nur 10–1 Uhr. Haugerring 9. 1030.
†Hellmann, Dr. Lud., Spezialarzt f. Nasen-, Hals- u. Ohrenkrankheiten. Sprechst. 10–12½ u. 3–4, Sonn- u. Feiertags 10–12 Uhr. Kaiserstr. 27. 1301.

*Herterich, Dr. Martin, prakt. Arzt und Spezialarzt für Kinderkrankheiten. Sprechstd. 2—3 Uhr. Hofpromenade 1.

Heß, Dr. Karl, Univ.-Professor u. Vorst. d. Univ.-Augenklinik, Pleicherglacisstraße 1. 1356. Univers.-Augenklinik: Pleicherring 12. 352.

*Hofmann, Dr. Ad., prakt. Arzt, Spezialarzt für Kinderkrankheiten. Sprechst. 7—8 und 1—3 Uhr, Theaterstr. 17. 1375.

Hofmann, Dr. Frz. Eduard, k. Bezirksarzt d. Stadt Würzburg und Oberstabsarzt I. Kl., Ludwigstr. 8. Bureau: Magistratsgebäude, Zimmer Nr. 99, Sprechst. nur im Bureau: 9—11 u. 3—5.

Hofmeier, Dr. Max, Geh. Hofrat, Univ.-Prof. d. Geburtshilfe u. Gynäkologie, Vorstand der k. Univ.-Frauenklinik u. d. k. Hebammenschule. Sprechstunde i. d. Klinik (Klinikstraße 6), v. 3—4½ Uhr. Privatwohnung: Schönleinstraße 4. 948.

Kahn, Dr. Max, Spezialarzt für Nasen-, Hals- und Ohrenkrankheiten. Sprechst. 10 bis 1 U. vorm. u. 3—4 U. nachm., Sonn- u. Feiertags nur vorm., Theaterstr. 11. 356.

Kees, Dr. Alexander, prakt. Arzt, Weingartenstr. 37 II.

†Kirchgeßner, Dr. Phil., Frauenarzt. Sprechst. 10—12 Uhr. Hofstr. 9 I. 1271.

†Kirchner, Dr. Wilhelm, k. Universitäts-Professor. Spezialarzt für Ohrenkrankheiten, Vorstand d. otiatrischen Poliklinik. Sprechst. 10—1 Uhr vorm. u. 3—4 Uhr nachm., Sonnt. 10—12 U. Ebracherg asse 2 II. (Paradeplatz.) 457.

Knauth, Dr. Heinrich, Stabsarzt im 2. Trainbat. Sprechst. 3—5 Uhr. Sanderstr. 29.

Körber, Dr. J. M., k. Medizinalrat, Bezirks- und Bahnarzt. Sprechst. 8—10 Uhr vorm. Schillerstr. 8.

*Kohlenberger, Dr. Leonh., prakt. Arzt u. Spez.-Arzt für innere Krankheiten. Sprechst. 8½ bis 9½ vorm. und 2½—3½ Uhr nachm. Sonntags nur vorm. Tiepolostr. 21, Ecke d. Sanderstraße. 1133.

Lehenbauer, Dr. Ludwig, prakt. Arzt, Ulmerg. 4 I.

Leube, Dr. Wilhelm Olivier v., Geheimrat und Univ.-Prof. der inneren Medizin, Oberarzt des Juliusspitals. Kapuzinerstraße 2. 554.

Lill, Dr. Johannes, prakt. Arzt. Sprechst. 2—3 Uhr. Domerschulstr. 13.

Lindner, Dr. Aug., k. Hofrat, prakt. Arzt, Marstr. 5. 1081.

*Löser, Dr. Wendelin, prakt. Arzt, Sprechst. tägl. 8—9 vorm. u. 1—3 Uhr nachm. Weingartenstraße 25. 1544.

Lurz, Dr. Frdr., k. Hofrat, prakt. Arzt u. Bahnarzt a. D., Theaterstraße 17.

Matterstock, Dr. Gg. Karl, Univ.-Prof. der inneren Medizin, einschließlich Haut- und Geschlechtskrankheiten. Vorstand der med. Poliklinik u. ambulanten Kinderklinik. Sprechst. 1—2 U. Theaterstr. 6. 1528.

Mayr, Dr. Alois, k. Hofrat, Spezialarzt für Kehlkopf-, Nasen- u. Lungenkrankheiten. Sprechstunde 10—1 U. Eichhornstraße 22. 80.

†Mayr, Dr. Karl, Privatdozent, Spezialarzt für Ohren-, Nasen- u. Halskrankheiten, Sprechst. 1—3 Uhr, für Kassenmitgl. 9—10 u. 2—3, Sonntags 9 bis 11. Ludwigstr. 3. 1482.

*Mayring, Dr. Anton, prakt. Arzt u. Geburtshelfer. Sprechst. 2 b. 3 U. Peterstr. 1. 1048.

Meyer, Dr. Leonhard, prakt. Arzt und Zahnarzt, Assistenzarzt b. k. 11. Feld-Art.-Reg., Friedenstr. 36.

*Müller, Dr. Franz, prakt. Arzt u. Theaterarzt, Sprechst. 1 bis 2 u. 4—5 Uhr nachm. Maxstraße 7. 1195.

Müller, Dr. Johannes, k. Univ.-Prof. der inneren Medizin u. Vorstand einer Privatklinik f. innere Krankheiten, Hofstallstraße 4. 627.

*Müller, Dr. Moritz, prakt. Arzt, Sprechst. 7½—8½ u. 1—2 U. Zell (für Zellerau).

†Nieberding, Dr. Wilh., Prof. d. kgl. Hebammenschule a. D., Frauenarzt u. Vorstand einer Privat-Frauenklinik. Sprechst. in d. Wohnung 2—3 Uhr. Theaterstraße 9. 494. Gynäkologische Privatklinik: Kapuzinerstraße 17½. Sprechst. 10—12 U., f. Gem. Krk.-V.-Mitgl.: 8½—9½ Uhr. 1325.

*Oppenheimer, Dr. Hrch., prakt. Arzt und Spezialarzt für Magen- u. Darmkrankheiten. Sprechst. 9—11 u. 2—4 Uhr. Hofstr. 8.

Oppenheimer, Dr. L., k. Hofrat, Spezialarzt für Geburtshilfe u. Frauenkrankheit. Sprechst. 8—10 u. 11—1 Uhr. Bahnhofstr. 26. 392.

Piper, Dr. Wilhelm, k. Sanitätsrat, Konradstr. 7.

Pretzfelder, Dr. Max, Spezialarzt f. Chirurgie. Sprechst. 3—4. (Sonnt. 11—12) in d. Wohnung Klinikstr. 16 I. 556. Chirurg. Privatklinik: Wolframstr. 6. 400.

†Reichardt, Dr. Martin, Privatdoz. f. Psychiatrie, prakt. Arzt u. Spezialarzt f. Nervenkrankheiten. Sprechst. 8—10 u. 2—4 Uhr, Sonntags nur 9—10 Uhr. Hofstr. 9. 1570.

†Riedinger, Dr. Ferd., k. Hofrat u. Univ.-Prof., Generaloberarzt à l. s. des Sanitätskorps, Sprechst. 11—12 U. u. Poliklinik 9 bis 10 Uhr in der chirurg. Privatklinik, Heinestraße 4. Wohnung: Ludwigstraße 13. 374.

†Riedinger, Dr. Jak., Privatdoz. Privatklinik f. orthopädische Chirurgie, Erthalstr. 3 (Sanderau), Sprechst. 3—4 Uhr. Medico-mech. Institut (Anstalt f. orthopädische Heilgymnastik und Massage), Heinestr. 11. Sprechst. 10—12 Uhr. Wohnung: Erthalstr. 3. 952.

Rieger, Dr. Konr., k. Univ.-Prof. f. Psychiatrie u. Oberarzt am Juliusspital. Zu konsultieren ausschließlich in der Klinik, Füchsleinstr. 15, und nur nach vorheriger Anfrage. 219.

*Riesenfeld, Dr. Nath., prakt. Arzt. Sprechst. 8—9 u. 2—4 Uhr, Sonntags 1—3 Uhr. Fabrikstraße 27. 1099.

*Rösgen, Dr. Phil., prakt. Arzt u. Kinderarzt. Sprechst. 2 bis 3 Uhr nachm. Neubaustr. 18. 1057.

†Rosenberger, Dr. Joh. Andr., k. Hofrat und Univ.-Prof., Spezialarzt für Chirurgie, Generaloberarzt à l. s. des Sanitäts-Korps, Vorstand einer chirurgisch. Privatklinik. Sprechst. i. d. Klinik 9—11 Uhr. Hofstr. 18. 43. Wohnung: Grabenberg 1.

Rosenblatt, Dr. Gabriel, prakt. Arzt. Sprechst. 2—4 Uhr nachm. Fabrikstr. 37.

Rostoski, Dr. Otto, Privatdozent für innere Medizin. Sprechst. 2—3 Uhr. Wilhelmstr. 3. 323.

Salbey, Dr. Max, k. Stabsarzt im k. 9. Inf.-Reg., Spezialarzt für Chirurgie. Rotkreuzstraße 11.

Sattler, Dr. Ludw., prakt. Arzt. Grabenberg 1. Juliusprom.

*Schäffer, Dr. Raimund, prakt. Arzt. Sprechst. 8—9 und 1

bis 2 Uhr. Bronnbacherg. 12. 1283.

*Schlayer, Dr. Fritz, prakt. Arzt. Sprechst. 8—9 u. 2—3 Uhr. Brücknerstr. 2.

†Schmidt, Dr. Alois, Spezialarzt für Nasen-, Hals- u. Ohrenkrankheiten. Sprechst. 10—1 und 3—4 Uhr. Sonn- und Feiertags nur vormitt. Eichhornstr. 1. 997.

Schmincke, Alexander, prakt. Arzt, Kaiserstr. 8.

Schmitt, Dr. Gregor, k. Regier.- u. Kreismed.-Rat. Hofstr. 16.

*Schöllhammer, Dr. Otto, prakt. Arzt. Sprechst. 8—9 u. 12½ bis 2 Uhr, Sonn- u. Feiertags nur 8—10 Uhr vorm. Zellerstr. 8. 1414.

Schoenborn, Dr. R., k. preuß. Geh. Med.-Rat, k. bayer. Hofrat, Univ.-Prof. der Chirurgie u. Direktor der chirurg. Klinik im Juliusspital, Generalarzt I. Kl. à l. s. des k. b. Sanitätskorps. Paradeplatz 4. 572. Chirurg. Privatklinik, Wolframstr. 6. 400.

*Seibold, Dr. Alois, prakt. Arzt und Geburtshelfer, Sprechst. tägl. 8—9 vorm. und 2 bis 3½ Uhr nachm. Domstr. 34. 1420.

Seifert, Dr. Otto, k. Univ.-Prof., Spezialarzt für Nasen- und Halsleiden, sowie für Hautkrankheiten, Sprechst. 10—12 u. 3—5 U. (Sonntags nur 10—12 Uhr). Ordinationszimmer: Rennwegerring 14 P. 144. Wohng.: Friedenstraße 31.

*Seißer, Dr. R., prakt. Arzt. Sprechst. 2—3 Uhr. Kürschnerhof 6. 1041.

Siber, Dr. Oskar, prakt. Arzt. Sanderglacisstr. 34.

†Siber, Dr. Stephan, Spezialarzt für Chirurgie. Sprechst. 10 bis 12 Uhr. Neubaustraße 3. 1249. Klinische Behandlung: Rotkreuz-Klinik, Huebergasse 3.

Soenning, Dr. Julius, k. Oberstabsarzt u. Regimentsarzt im 9. Inf.-Reg. Rotkreuzstr. 9.

Speth, Dr. Jos., Ludwigstr. 9. 1082.

*Sprinz, Dr. Robert, prakt. Arzt. Sprechst. 8—9 u. 2—3 Uhr, Sonntags nur 8—9 Uhr. Pleicherschulg. 2. 377.

*Stapf, Dr. August, prakt. Arzt. Sprechst. 8—9 u. 1—2 Uhr, Sonntags nur 8—9 Uhr. Virchowstr. 16a. 1245.

†Stelzer, Dr. Artur, prakt. Arzt und Spezialarzt für Hals-, Nasen- und Ohrenkrankheiten. Sprechst. v. 10—12 u. 2—3 U. Juliuspromenade 29/31.

*Stengel, Dr. Andreas, k. Hofrat, prakt. Arzt. Sprechst. 1½ bis 2½ Uhr. Peterstr. 9. 1604.

*Stengel, Dr. Hans, prakt. Arzt u. Spezialarzt für Hautkrankheiten. Sprechst. v. 1½—3 Uhr nachm. Herrnstr. 5 P. 1460.

Stenger, Dr. Karl, prakt. Arzt. Schönbornstr. 2.

Stumpf, Dr. Julius, k. Landgerichtsarzt und Univ.-Prof. Aerztl. Sprechst. tägl. von 1 bis 2 Uhr nachm. (Amtlich zu sprechen im Justizgebäude, Zimmer Nr. 112, vorm. 10 Uhr. 628.), Johanniterplatz 2. 629.

*Tretzel, Dr. L., prakt. Arzt. Sprechstunde 10—11 u. 1—3 Uhr. Ludwigstr. 1.

Veit, Dr. Gustav, prakt. Arzt. Pleicherglacisstr. 7.

*Veltung, Dr. Hans, pr. Arzt u. Bahnarzt, Sprechstunden 11—12½ Uhr. Rückertstr. 12 P. 1659.

Wehner, Dr. Andr., k. Hofrat u. Brunnenarzt, Spezialarzt für Harnkrankheiten. Sprechst. 8—10 u. 2—3 Uhr. Kapuzinerstr. 1½. (Im Sommer in Bad Brückenau.)

*Weiler, Dr. Albert, prakt. Arzt u. Spez.-Arzt für Kinderkrankheiten. Sprechst. 8—9 und 4½—4 U., Sonntags 8—10 U. Kaiserstraße 9. 1120.

†Weygandt, Dr. phil. et med. Wilhelm, k. Univ.-Prof., Spez.-Arzt für Nervenkrankheiten u. Psychiatrie. Sprechst. 11—12 Uhr, Marstr. 1. Für unbemittelte Nervenkranke Dienstags u. Freitags 3—4 Uhr, Koellikerstr. 3.

*Wördehoff, Dr. Josef, pr. Arzt, Spezialarzt für innere und Kinderkrankheiten. Sprechst. 11—12½ u. 3—4 Uhr, Sonntags nur von 11—12. Neubaustr. 32. 1163.

*Wolff, Dr. Mich., prakt. Arzt u. Spez.-Arzt für Hautkrankh. Sprechst. 11—12 u. 2—3 U., Sonntags nur von 11—12 U., Semmelstr. 18. 1228.

*Wunderlich, Dr. Gg., pr. Arzt, Oberarzt d. L. a. D. Sprechst. 12—1 U. Ludwigkai 9.

Agenten u. Agenturgeschäfte.

Abraham, Albert, Sophienstr. 18.

Adler, Julius, Heidingsfelderstraße 47.

Albert, Franz, Versich.-Insp., Innerer Graben 55.

Amrhein, Max (Papierwaren en gros), Val. Beckerstr. 10.

Asberger, Georg (Versicherungen), Bureaust.: nur werktags von 8—7 Uhr. Peterstr. 1. (S. Inf.)

Auberger, Andr., Bank-Insp., Bureaust.: 7—9 u. 1—3 Uhr. Sieboldstr. 6. 1219.

Backmund, Herm. (Wein, Waren u. Versich.), Kapuzinerstr. 21.

Bäuerlein, M. (Versich.), Wilhelmstr. 1.

Ballin, Bernard (Garn), Annastraße 26. 995.

Ballin, Siegfr. (Wein), Inh.: Siegfr. u. Jul. Ballin, Reibeltgasse 12. 370.

Bauer, Georg (Versich.), Wölffelstraße 8.

Bauer, Jos. (Vers.), Tiepolostraße 17.

Bayer. Schiffahrts-Kontor Alfr. Altschüler & Co. (Spedition, Schiffahrt), Pleicherglacisstraße 19. 726. (S. Inf., Vorsatz.)

Bedacht, Jakob (Versicherung), Sophienstr. 6.

Behr, Lotte (Versich.), Theresienstraße 13. 985.

Belz, Hrch. (Waren), Augustinerstraße 19.

Berberich, Andr. (Immobilien), Sprechst.: 8—9 u. 12—2 U., Frühlingstr. 9. 1609.

Bergmann, Lorenz (Zeitungsagent), Florastr. 2.

Bergmann, Wilhelm, Versich.-Ober-Inspekt., Frühlingstr. 20.

Berliner, Aaron (Versicherung), Sterng. 6.

Berlinger, Bär („Zanolin"), Sophienstr. 16.

Berlinger, J. (Waren), Domerschulstr. 21. 1564.

Blatterspiel, Michael, Bankvertreter, Goteng. 5.

Blößer, Georg (Versich.), Haugerring 8. 1059.

Böckle & Tietge, Inh.: Karl Tietge (Waren), Dominikanergasse 4. 18.

Böll, Heinr. (Wein u. Bank), Rosenq. 1. 1379.

Boller, Frz., Vers.-Inspektor, Wörthstr. 5.

Brack, M. & Co, Bronnbachergasse 1.

Brand, Johann (Immobilien), Moltkestr. 6.

Brandenburger, Leop. (Wein u. Spirituosen), Kaiserstr. 24. 1269.

Büttner, Josef (Bauartikel), Reibeltg. 12.

Burger, Eugen (Waren u. Auswanderung), Prok.: Heinrich Barth, Haugerglacisstraße 8. 129. (S. Inserat.)

Burlein, L., Inh. Frz. u. Otto Burlein (Versich.), Haugerring 18. 730.
Busch, Adam (Versich.), Göbelslehenstr. 9.
Carius, Herm. (Auswanderung), Grabenberg 1½. Sprechst. 10 bis 12 u. 3—5 U. 578.
Dann, J. (Waren), Augustinerstraße 9.
Datz, Karl (Registrierkassen), Annastr. 17½.
Deppisch, Andr., Moltkestr. 2.
Diehm, Friedrich (Versicherung), Frühlingstr. 3.
Ditter, Josef (Immobilien u. Cigarren en gros), Vincentinumstr. 34.
Döst, Gg. (Waren), Eichhornstraße 10. 676.
Döring, Pankr. (Versicherung), Wörthstr. 3.
Dörr, Konr. (Versich.), Handg. 7.
Dornbusch, Hermann (Mehl), Steinheilstr. 37.
Dorsch, Wilh. (Waren), Huttenstraße 12.
Dreschfeld, Ant. (Schuhwaren), Domstr. 68.
Ebert, Otto (Spedition), Gerberstr. 19 und Mainkai. 731.
Eck, Theo (Versicherung), Augustinerstr. 1.
Egstein, F. A. (Frankf. Zeitung), Kürschnerhof 1. 1054.
Eichinger, August, Wölffelstr. 6.
Ellmer, Johann (Immobilien u. Waren), Bronnbacherg. 2.
Elsässer, Ernst (Waren), Ludwigstr. 3.
Endres, Martin (Versicherung), Innerer Graben 18.
Engelhardt, Jos. (Versicherung), Semmelstr. 65.
Ernstthal, Felix, Wölffelstr. 1.
Etlinger, Chr. (Wein u. Waren), Ludwigstr. 10. 388.
Fäth, Michael, Büttnerstr. 40/42.
Faulhaber, Mart. (Spirituosen en gros), Franz-Ludwigstr. 25.
Fegelein, Josef, Wagnerstr. 20.
Fels, Josef (Versicherungen), Bahnhofstr. 20. (S. Inf.)
Fels, Rudolf (Wein), Kaiserstr. 7 7.
Firsching, Gg., Barbarastr. 30.
Fischer, L. Fr. (Wein), Sandering 15. 906.
Fischer, V. A., Inh.: Valentin Alois Fischer, Hoflieferant, Prokura: Anna Fischer (Versich. u. Auswanderung), Domstraße 60. 1484. (S. Inf.)
Frank, Emil (Waren), Pleicherschulg. 2.
Freudenberger, N. (Wein), Domstraße 9.
Friedenhain, A., Inh. Salom. Friedenhain (Waren), Theresienstr. 4.
Friedrich, Gg., Vertr. d. Brauhaus Würzburg, Gr. Katzengasse 2.
Giesübel, Jos. (Versich., Immobilien, Hypoth.), Sanderglacisstr. 47. 1617.
Goldschmidt, Isaak, Sanderglacisstr. 35.
Graf, Karl Lorenz, Bronnbacherg. 3.
Gregorius, Christoph (Waren u. Kohlen), Ludwigstr. 20. 390.
Harnisch, Julius (Versichg.), Edelstr. 11.
Harth, Nikol., Hauptagent (Versicherung), Rotlöweng. 1½.
Hartling, Fr. A., Subdirektor, Schönleinstr. 5.
Hecht, Jak. (Bank), Dominikanergasse 16. 339.
Heil, Hippolyt, Versich.-Inspekt., Petristr. 4. 964. (S. Inserat.)
Herbert, Sebast. (Immobilien), Innerer Graben 47.
Herbst, Gg. Kaspar (Waren), Franziskanerg. 14. 482.
Herrmann, E., Vers.-Oberinsp., Alleestr. 2½.
Herwig, K. (Versichg.), Sanderstraße 18.
Hösling, Gg., Scheffelstr. 8.
Höhne, Elias, Vertr. d. Bürgerbräu-Würzburg, Domstr. 46. 439.
Hoffmann, Aug. (Versich.), Rotkreuzstr. 15. (S. Inf.)
Hofmann, Gg. (Vers.), Pleicherkirchpl. 17. (S. Inf.)
Hofmann, Georg, Neuererg. 14.
Hufnagel, Valentin (Waren), Alleestr. 18.
Jacobi, Siegm. (Getreide), Semmelstraße 81. 366.
Jhlée, Heinrich, Gebrunnerstr. 10.
Isenhardt, Gust. (Waren), Frankfurterstr. 5.
Issel, Herm. (Versich.-Inspekt.), Scheffelstr. 7. 1004.
Kahn, Mayer, Inh.: Wilhelm Kahn (Wein), Schönleinstr. 9. 397.
Kaiser, Josef, Schönthalstr. 2.
Katzenberger, Bruno (Musik), Semmelstr. 45.
Keller, Heinr. (Wein), Pleichertorstr. 12.
Keß, Peter (Roll- und Zugjalousien), Textorstr. 10.
Keupp, Jakob, Generalagent (Versicherung), Peterstr. 9.
Kiesel, Johann, Versicherungs-Inspektor, Wagnerstr. 11.
Kleemann, Siegmund (Waren), Johanniterg. 3½.
Klemm, August, Theresienstr. 11.
König, Ed. (Waren), Stephanstraße 21. 910.
Koleda, Jakob, Fabrikstr. 23.
Krämer, Georg, Neubaustr. 6.
Kuhn, Hugo, Nachf., Inhab. Josef Zimmermann (Waren), Marienstr. 4. 1383.
Kullmann, Georg Jos., Versicher.-Inspektor, Marktpl. 10.
Lang, Adam J. (Waren), Kroateng. 7. 1009.
Lang, Cornelius, i. Fa. J. C. Zorn (Waren), Marktpl. 9. 284.
Lauber, Samuel (Immobilien u. Hypotheken), Franziskanergasse 5½.
Lay, Georg, Haugerring 17.
Lermann, Heinrich, Dreikronenstraße 11.
Lippmann, Fritz (Champagner), Haugerring 13½.
Lippmann, Heinrich, Augustinerstraße 1. 1137.
Lönicker, Wilhelm, Handg. 15.
Lutz, Karl (Waren), Sandering 13. 59.
Mai, D., Inh.: David Mai u. Albin Dannenberg (Waren), Pleicherglacisstr. 21. 250.
Mai, Michael, Kaiserstr. 8.
Maisch, Ludw. (Versicherung), Klinikstr. 14.
Mayer, Emil, Generalagent (Versicherung), Lehrerstr. 16. 1095.
Mees, Michael (Viehversicherung), Innerer Graben 42.
Meiller, Mich. (Lotterie), Domstraße 24.
Metzner, Ludwig (Waren), Ludwigstr. 10½. 839.
Mittelstaedt, Julius, Versich.-Inspekt., Heidingsfelderstr. ½.
Mölzer, Jgn., Fabrikstr. 17.
Müller, Karl (Waren), Heidingsfelderstr. 37.
Müller, Oskar (Wein), Virchowstraße 16a. (S. Inserat.)
Neckermann, Adolf (Immobilien), Grombühlstr. 16.
Neckermann, Heinrich (Immob.), Schweinfurterstr. 34.
Neumann, Josef (Versicherung u. Baumaterialien), Sophienstraße 13.
Neumeister, Gotthold (Versich.), Theresienstr. 13. 385.
Oehrlein, Wilhelm (Waren), Riemenschneiderstr. 9.
Oppenheimer, Eman. (Waren), Johanniterg. 8. 1559.
Pappenberger, Peter (Waren), Reibeltg. 8. 1664.
Peetz, Ludwig, Marcusstr. 9.
Pfister, Josef (Immobilien), Reisgrubeng. 5.
Pfriem, Martin (Versicherung), Fabrikstr. 5.
Platz, Andreas, Elefanteng. 12.
Popp, Franz (Immobilien), Bahnhofstr. 24.
Popp, Johann (Holz), Weißenburgstr. 15a.

Popp, Peter (Versich.), Bronnbacherg. 16.
Prager, Samuel (Waren), Marcusstr. 11. 1652.
Rau, Joh. (Waren), Ulmerg. 2. 69.
Reinfurt, Eugen (Waren), Schießhausstr. 19½. 1361.
Reinhardt, Christian (Versich.), Moltkestr. 4.
Reuther, Marzellin (Versicherung), Innerer Graben 45.
Ried, Philipp (Versich.), Heinestraße 9. 918.
Rindskopf, Ludwig (Versichg.), Reibeltg. 6.
Rippel, Peter (Versicherung), Oberthürstr. 2.
Rittmann, J. (Waren), Ursulinerg. 14½. 979.
Roell, Kilian, Kantstr. 19.
Roeser, J. M., jr., Bes.: Wilh. und Josef Roeser (Versich.), Herzogenstr. 8. 12.
Rößler, Emil (Waren), Neubaustr. 10. 449.
Roos, Mich., Domstr. 46.
Rosenthal, Ernst (Wein und Spirituosen), Rüdigerstr. 2.
Rosenthal, L. & M., Inhaber Max Rosenthal (Getreide, Mehl u. Wein), Sanderglacisstraße 39. 229.
Roßmann, Thomas (Versich.), Wöllerg. 25.
Roth, Johann (Immobilien u. Hypotheken), Grombühlstr. 21. 978.
Rothenhöfer, Karl, Alte Kasernstraße 8.
Rückoldt, H., Inh.: Hermann Rückoldt (Waren), Schönbornstr. 3. (Ab. 15. III. Annastraße 24.) 226.
Ruhl, St. (Holz), Theresienstr. 2.
Samstag, G. F., Alleestr. 2½.
Schäfer, Th. (Waren u. Immobilien), Franz-Ludwigstr. 14.
Scharpenack, Jul. (Versich.), Grombühlstr. 22.
Schenk, Carl Ferd. (Waren), Theresienstr. 13. 13.
Schenk, Karl, Versich.-Inspektor, Huttenstr. 43.
Scheuring, Georg (Waren), Bohnesmühlg. 5.
Schipper, K., Pleichertorstr. 18.
Schlenker, Siegmund (Immob.), Sanderstr. 4.
Schlereth, Wilh. (Versicherung.), Sanderring 4.
Schlier, Karl, Inh. Fritz Schlier, (Auswanderung), Schusterg. 4. 529.
Schmidt, Wolf Sohn, Inh. Moritz Schmidt (Wein und Cigarren), Schillerstr. 8.
Schmidt, Paul, Vers.-Inspektor, Leistenstr. 2.
Schmitt, Ant., Pleicherkirchplatz 3.
Schön, Seb., Versich.-Oberinspektor, Uhlandstr. 18.
Schoenecker, Konrad (Waren), Kantstr. 17.
Schramm, Aug. (Versich.), Blumenstr. 12.
Schreiner, Ferdinand (Versich.), Adelgundestr. 19.
Schubert, Georg, Versich.-Oberinspektor, Weingartenstr. 30.
Schütze, Hermann (Getreide und Versich.), Haugerring 10. 485.
Schultes, Johann (Versicherg.), Kroateng. 7.
Schultheis, Wilhelm (Waren), Leistenstr. 6.
Schumann, Wilhelm (Versich.), Seelbergstr. 7.
Schwab, Siegfried (Versich.), Domstr. 56/58. 97.
Schwarz, Hugo, (Versich.), Domstraße 18. 1259.
Seckbach, Benedikt Benno (Versich.), Augustinerstr. 20.
Sendelbach, B., Inh. Karl Koch, u. Wilhelm Ammerbacher, (Waren), Schweinfurterstr. 1/3. 23.
Senft, Andr. (Wein), Kapuzinerstr. 23.
Sgall, Salomon (Waren), Semmelstr. 70.
Siegler, Bruno (Versicherung), Karmelitenstr. 29.
Simon, Jul. (Waren), Haugerring 8. 3.
Sommer, Martin (Versich.), Rückertstr. 14.
Spindler, Karl von (Waren), Fabrikstr. 18.
Stern, Gebr., Inh. Ferd. Stern (Wein), Ludwigstraße 18. 539.
Stöhr, Karl (Versicherung), Mainbrücke 4. 151.
Stolzenberger, Ant., Wöllerg. 11.
Straub, Amand (Waren), Inn. Graben 10. 724.
Straub, Gg. (Versich.), Keesburgstr. o. Nr.
Straub, Oskar, Neubaustr. 20.
Strauß, Alex., Subdirektor (Versicherung), Sanderring 12. 679.
Ströhlein, Josef (Hypotheken u. Immobil.), Weißenburgstraße 3.
Then, Franz, Ketteng. 9.
Universal, kaufm. Handels- u. Immobilienbureau (e. G.), Inh.: Frz. Popp, Bahnhofstraße 24. 540.
Väth, Georg (Auswanderung), Kaiserstr. 31.
Veit, Johann, Heidingsfelderstraße 47.
Volland, Josef (Zugjalousien), Franz-Ludwigstr. 25.
Vollrath, Joh. Val., Klinikstr. 16. Sprechst. 1—3 Uhr.
Wagner, Andr., Zellerstr. 20.
Waltsgott, Bernhard (Versich.), Domstr. 62.
Weber, Johann (Immobilien), Landwehrstr. 19.
Wechsler, Moritz (Wein), Seelbergstr. 4. 1038.
Weippert, Benno (Waren), Heidingsfelderstr. 3.
Wiedemann, Emil (Waren), Gardistenstr. 1.
Wiehl, Anton, Sanderstr. 27.
Wiesler, Adam, Randersackererstraße 36.
Willms, Jakob (Versicherung), Zellerstr. 15.
Winkler, Josef (Versich. und Waren), Florastr. 1.
Winkler, Max, Brücknerstr. 5.
Witt, A. (Versich.), Valentin Beckerstr. 1½. 1127.
Wolfsheimer, Ferd. (Mehl, Getreide, Landesprod.), Marcusstraße 9. 620.
Wurzschmitt, Hans (Versicher.), Neubaustr. 14.
Zänglein, Leonhard (Versich. u. Waren), Randersackererstr. 13.

Agenturen

siehe am Schlusse der Geschäftsabteilung.

Annoncenbureaux.

Daube & Co., G. m. b. H., Geschäftsstelle: Franziskanergasse 5½. 16.
Haasenstein & Vogler, A.-G., in Frankfurt a. M., Vertr.: Bruno Marx, Eichhornstr. 10. 1141. (S. Inserat.)
Kellners, J., Buch- u. Kunsthandlung (Otto Tzschaschel), Annoncenbureau für Rudolf Mosse in Berlin, Domstr. 68. 1341.
Stahels Annoncen-Bureau (Stahelsche k. Hof- u. Univ.-Buchhandlung), Plattnerstr. 108.

Antiquariatsbuchhandlungen

siehe Buchhandlungen.

Antiquitätenhändler.

Cahn, Julius, Franziskanergasse 3½.
Dassing, Lorenz, Häfnerg. 4.
Diem, Hugo, Alleestr. 11.
Friederich, J. A., Inh.: Luise Friederich, Stephanstr. 25.
Markert, Joh. Val., & Sohn, Bronnbacherg. 23.
Schmitt, Leop., Schildhof 1.
Seligsberger, S., Wwe., Inh.: Simon, Siegm. u. Ernestine Seligsberger, Johanniterplatz 2. 657.
Victor, Sim., Augustinerstr. 22½.
Weiglein, Emil, Spezialität: Gold- u. Silberwaren, Theaterstraße 4. 595.

Apfelweingeschäfte.

Günther, Gg., Hörleing. 8.
Maul, Mich., jun., Bahnhofstraße 20.

Apothekenbesitzer.

Bieger, Georg (Sternapotheke), Grombühlstr. 20. 689.
Duschl, H. (Hofapotheke z. Löwen), Marktg. 2. 1495.
Hansen, Hch. (Kronenapotheke), Plattnerstr. 4. 548.
Juliushospital-Apotheke. Vorstand: Oberapotheker Otto Kremer, Juliusprom. 19.
Landauer, Markus (Hirschapotheke), Juliuspromen. 2. 387.
Landauer, Robert (Einhorn-Apotheke), Inh.: Josef Friede, Neubaustr. 1. 174.
Mogg, Karl (Luitpold-Apotheke), Rottendorferstr. 4 I.
Müller, Heinr. (Pfauenapoth.), Zellerstr. 3. 1333.
Oberhaeußer, Leonhard (Engel-Apoth.), Markt 36. 348.
Rebs, Longin (Adler-Apotheke), Dominikanerg. 16, Ecke Eichhornstr. 166.
Truckenbrod, Otto (Marienapotheke), Inh.: Emilie Truckenbrod, Witwe, Neubergstr. 2. 1548.
Unger, Dr. Hugo (Rosenapotheke), Semmelstr. 31. 91. (S. Inserat, Vorsatz.)

Aquarien-Fabrikant.

Vollrath, Ernst, Textorstr. 8.

Arbeiter-Sekretariate.

Arbeiter-Sekretariat, Oberthürstraße 11 II. Unentgeltl. Auskunft in allen Fragen betr. den gewerbl. Arbeitsvertrag, die Unfall-, Kranken-, Invaliden- u. Altersversich. 2c. Sprechstunde von 12—1 mittags u. 5—7 Uhr abends.
Katholisches Arbeitersekretariat. Geschäftsstelle: Marienpl. 4 (Falken). Sprechst.: Mittw. u. Samstag von 9—12, Montag, Dienstag, Donnerstag u. Freitag von 12—1½ und 5½ bis 7 Uhr; in der Privatwohnung (Neumannstr. 16) v. 12—1½ u. 6—7 Uhr.

Arbeitslehrerinnen.

Abraham, Helene, Sophienstraße 18.
Beuschel, Sophie, Neubaustr. 26.
Denner, Amalie, Weingartenstr. 7.
Denner, Fanni, Weingartenstr. 7.
Denner, Therese, Weingartenstr. 7.
Echinger, Gabriele, Domstraße 26/28/30.
Erwald, Magdalena, Franz-Ludwigstr. 21½.
Götz, Helene, Traubeng. 4.
Lang, Betti, Amalienstr. 3½.
Oeffner, Alma, Marcusstr. 11.
Oster, Dorothy., Häfnerg. 5.
Reichelt, Meta, Saalg. 2½.
Ruß, Babetta, Büttnerstr. 8.
Schmitt, Eugenie, Langg. 10.
Schuler, Gretchen, Franziskanergasse 14.
Sprenger, Amalie, Bohnesmühlgasse 7.
Stecher, Therese, Semmelstr. 22.

Architekten.

(Siehe auch Baumeister.)

Aign, Theodor, k. Professor, Kantstr. 25.
Bub, Erhard, k. Reallehrer, Randersackererstr. 16.
Ebner — H. Wehr, Inh.: Karl Ebner, Architekt, und Hans Wehr, Dipl.-Ingenieur u. k. Reallehr., Marktplatz 1. 579.
Eckert, Anton, Rotkreuzstr. 5 I. 147.
Eckert, Georg, Veitshöchheimerstraße 6. 147.
Eckert, Josef, Dipl.-Ingenieur, Veitshöchheimerstr. 2.
Hofmann, Rud., Marktplatz 11. 294.
Joedecke, Wilhelm (Architekt u. Zementbautechniker), Friedenstraße 8.
Kopp, Johann, Ulrichstr. 5. 550.
Kratz, Friedrich Reinhard, Ingenieur, Gerbrunnerstr. 1.
Leipold, Anton, Waltherstr. 6. 564. (S. Inf., Rückf.)
Mayer, Christoph, Schönbornstraße 5. 447. (S. Inf.)
Nagler, Jakob, Friedenstr. 24. 324.
Ostberg, Franz, Frühlingstr. 1. 209.
Otto, Ottomar, k. Reallehrer, Friedenstr. 36 II.
Pfannes, Andreas, Wörthstr. 8. 315.
Reis, Joh. W., Sanderring 16.
Repp, Johann, Maistr. 2. 1185.
Schneider, Hans, Schweinfurterstr. 32.
Stecher, Herm., Blumenstr. 15. 1335.
Stoehr, August, Blumenstr. 18.
Tramm, Otto, Sanderglacisstraße 16.
Wagner, Andreas, Neubergstr. 11.
Weber, Otto, Heinestr. 7. 85.
Welsch, Johann Anton, Ständerbühlstr. 14 II.
Zahner, David, Wölffelstr. 3.

Aschenhändler.

Haas, Joh. Gg., Frankfurterstraße 35.

Asphalt-, Beton- u. Terrazzo-Geschäfte.

Baer, Franz, & Sohn, Tröltschstraße 9. 402.
De Marco, Gebrüder, Leistenstraße 4.
Di Lena, Gebr., Leistenstr. 12.
Köhler, Karl, Nikolausstr. 14.
Laufer, Georg, Elefanteng. 2.
Martenstein & Josseaux. Prok.: Jöst, Christian, Mergentheimerstr. 7. 463.
Oechsner, Valent., Prok.: Kunig. Oechsner, Kranenkai 2. 495. Filiale: Ochsenfurt. 30.
Ruttor, Kaspar, Büttnerstr. 22.
Spann & Speer, G. m. b. H., Geschäftsf.: E. Spann u. R. Speer, Marktpl. 10. 458.

Auktionsgeschäfte.

Gado, Jakob (gerichtl. verpfl. Taxator), Im Hammel 1.
Fischer, Georg, Inh.: Valentin Straulino (Auktionshalle), Franziskanerg. 2.
Traub, Mich. (gerichtl. verpflicht. Taxator), Karmelitenstr. 43.
Walter, Hans, Domstr. 21.

Auskunftsbureaux.

Adel, Gg. (Wohnungsnachweis), Semmelstr. 22.
Brack, M., & Co., Bronnbacherg. 1.
Carius, Herm. (Verein Creditreform), Sprechstunden 10 bis 12 und 3—5 Uhr, Grabenberg 1½. (Eingang Juliuspromenade.) 578.
Müller, Ludwig (Inh. d. seit 20. Febr. 1902 eröffneten u. behördl. konzess. Privatdetektivinstituts), Friedenstr. 55.
Wach- u. Schließgesellschaft m. b. H. (Wohnungsnachweis), Franziskanerg. 5½. 480.
Walter, Hans, Domstr. 21.

Ausstopfer.

(Siehe „Präparateure".)

Auswanderungsagenten.

(Siehe unter Agenturen.)

Automobil- (Motorwagen-) Handlung.

Müller, Erhard, Kapuzinerstr. 31. (Siehe Inserat.)
Rosenthal, J., Nachf., Inh.: Lud. Rosenthal, Eichhornstr. 6. 718.
Schäfer, Adam, Kapuzinerstr. 1 (Eing. Hueberg.). 1603. (Siehe Inserat.)
Wilhelm, Ant. Gg., Lehrerstr. 16 1427.

Backofenbauer.

Gunkel, Mich., Alleestr. 4.
Laufer, Georg, Elefanteng. 2.
Preher, Karl, Brücknerstr. 2½.

Backsteinfabriken und Dampfziegeleien.

Würzburger Ziegelei-Syndikat G. m. b. H. Verkaufsbureau: Haugerring 4. 251.

Mitglieder:
Benario, Siegmund, Fabrik in Estenfeld. Bureau: Rennweger Ring 13. 1233.
Buchner, Friedrich. Ziegelei: Versbacherlandstr. 47.
Lockner & Cie., Inh.: Komm.-Rat J. Eug. Weber u. Gg. Hermann Lockner, Fabrik in Heidingsfeld. 367.
Siegler, Georg, Inh.: Ludwig Siegler, Fabrik in Heidingsfeld u. Steinbachstal. Compt.: Haugerring 4. 251.
Kratz, H., & Cie., Inh. Heinr. u. Nik. Kratz, Rottendorferstraße 6. 1641.

Badeanstaltsbesitzer.

(Siehe im III. Teil unter Privatanstalten.)

Bader.

(Siehe unter Chirurgen.)

Bäcker.

Bauer, Andr., Peterpfarrg. 14/16.
Bauer, Kilian, Wohlfahrtg. 4.
Baumann, Fritz, Zellerstr. 5.
Blickle, G. H., Frankfurterstr. 7.
Braunwarth, Ludwig (A. G. Brendlers Nachf.), Weingartenstraße 20.
Breunig, Johann, Semmelstr. 19.
Burlein, Fritz, Schmalzmarkt 4.
Dereser, Alois, Annastraße 19. 1633.
Deuerlein, J., Karmelitenstr. 57.
Döller, Andreas, Fabrikstr. 28.
Dotzauer, Joh., Spiegelstr. 1.
Dotzel, August, Obere Johannitergasse 6.
Dülk, Alois, Innerer Graben 37.
Dürr, Ignaz, Plattnerstr. 8.
Dürr, Michael, Sieboldstr. 2.
Fasel, Val., Neumannstr. 11.
Faulhaber, Valentin, Semmelstraße 60.
Fechenbach, Noe, Ursulinerg. 2. 1357.
Feeser, Gg. Joh., Brücknerstr. 12.
Fink, Josef, Neubaustr. 6.
Fischer, Sebald, Zellerstr. 11. 1157.
Freund, Michael, Glockeng. 15. Filiale: Domerschulstr. 3.
Friedmann, Josef, Leistenstr. 6.
Ganz, Ludwig, Mainbrücke 7/9.
Gernert, Ad., Gabelsbergerstr. 4.
Glück, Heinr., Inn. Graben 51. Laden: Juliuspromenade.
Grieb, Adam, Wagnerstr. 11.
Grieb, August, Peterstr. 8.
Grieb, Martin, Brücknerstr. 19. 1331.
Grübert, Gg., Hofstr. 12.
Gunzelmann, Johann, Maulhardg. 3.
Hack, August, Huttenstr. 34.
Hamm, Margar., Blumenstr. 6.
Hammelburger, Mos., Franziskanerg. 4.
Hartlieb, A., Semmelstr. 12.
Heckel, Georg, k. b. Hoflief., Pflaums Nachf., Grabeng. 11.
Herbig, Mich., Fabrikstr. 15.
Hilpert, Leop., Elsterg. 9.
Hirt, J., Grombühlstr. 49.
Hirth, Joh. Adam, Neubaustr. 36. 453.
Hirth, Fritz, Grombühlstr. 27.
Hofmann, Malchen, Maulhardgasse 9.
Hupp, Robert, Büttnerstr. 17.
Kaag, Friedr., Sophienstr. 1.
Kalb, Fritz, Münzstr. 2.
Karl, Magd., Sanderstr. 21.
Keller, Fritz, Grombühlstr. 14.
Kieß, Ernst (O. E. Pfeiffers Nachf.), Kaiserstr. 6. 1538.
Kleinschrod, Ad., Domerschulstraße 5. 1562.
Klug, Gosbert, Marktplatz 11. 155.
Kreß, Franz, Petristr. 8.
Kunkel, Georg, Zellerstr. 17.
Lanny, August, Amalienstr. 8.
Maier, Karl, Sophienstr. 6.
May, Andreas, Franz-Ludwigstraße 3.
Metzger, Anna, „Zum Schulzenbäck", Handg. 1.
Michel, Johann, Randersackererstr. 19.
Möhler, Mich., Gneisenaustr. 5.
Münch, Josef, Wallg. 14.
Neun, Antonie, Barbarastr. 16.
Oberdorf, Andr., Büttnerstr. 33.
Oechsner, Mich. („Zum Johanniterbäck"), Johanniterplatz 9. 982.
Pfeuffer, Mart., Mergentheimerstraße 12.
Pickel, Alois, Heidingsfelderstraße 7.
Pickel, Franz, Rotscheibeng. 1.
Popp, Val., Dettelbacherg. 3.
Pröschel, Mich., Augustinerstr. 14.
Raab, Christ., Haugerpfarrg. 4.
Rabenstein, J. G., Fabrikstr. 31.
Reißweber, Andreas, Steinheilstraße 10.
Reith, Andreas, Adelgundestr. 19.
Ries, Ludwig, Sanderstr. 3.
Rockenmaier, Egidius, Fabrikstraße 42.
Roth, Julius, „Zum Sternbäck", Sterng. 2. 1534.
Sahlender, Anton, Vincentinumstraße 5.
Sahlender, Eduard, Barbarastraße 28.
Samstag, W., Semmelstr. 70½.
Sautner, Josef, Zellerstr. 20.
Schäfer, Max, k. Hoflieferant, Ecke Kaiserstraße, Juliuspromenade 29/31. 1070.
Schäffer, D., Bronnbacherg. 12.
Scharnberger, J., Bronnbachergasse 20. 1651.
Schiffer, Andreas, Alleestr. 10. 254.
Schlemilch, Osk., Vincentinumstraße 30.
Schlereth, Val., Sanderstr. 18.
Schmitt, Johann, Pleichertorstraße 3.
Schmitt, Karl, Münzstr. 10½.
Schneider, Gregor, Frühlingstraße 15.
Schneider, Karl, Lauferg. 9.
Schneider, Marg., Roseng. 11.
Schneider, Richard, Semmelstr. 5.
Seubert, Hans, Textorstr. 9.
Seufert, Franz, Kapuzinerstr. 27.
Speitel, Valentin, Pleichertorstraße 10.
Spengler, Joh. Bapt., Franz-Ludwigstr. 25.
Spörner, G., Rotkreuzstr. 16½. 1078.
Staab, Marg., Marktg. 3.
Stahl, Adam, Körnerstr. 2.
Stahl, Johann, Randersackererstraße 7.
Stark, Mich. Th., Ziegelaustr. 6. 1596.
Steuermann, Jak., Glockeng. 4.
Stock, A., Schmalzmarkt 10. 430. Fil.: Eichhornstraße 2a.
Stubenvoll, Joh., Wagnerstr. 1.
Stüber, Nikolaus (Freiburger Laugenbretzeln- u. Feinbäckerei „Frankonia"), Gartenstr. 16.
Ulsamer, Josef, Textorstr. 12.
Umhöfer, Thaddäus, Steinheilstraße 3.
Vollmuth, Joh., Eichhornstr. 15.
Vornwald, Jos., Pleicherkirchg. 8.
Wagenhäuser, O., Neumannstr. 7.
Wahler, Jos., Karmelitenstr. 21.
Weber, Charl., Stephanstr. 19. (Handlung.)
Weigand, Anton, Wöllerg. 4.
Weingärtner, Friedrich, Inh. Bab. Weingärtner, Karmelitenstr. 22.
Wengertsmann, Frdr., Pleicherpfarrg. 16.
Wenz, Sebastian, Korng. 18.
Wild, Joh., Floraştr. 7.
Will, Adolf, Grombühlstr. 12.
Will, Friedrich, Gerberstr. 8.
Willmy, Bernh., „Z. Ursulinerbäck", Ursulinerg. 5 u. 5½.
Windischmann, Jul., Zellerstraße 31.
Wolf, Thomas, Keesburgstr. ½.
Wolz, August, „Zum Fiskalbäck", Sanderstr. 8. 1068.
Wolz, Phil., Ingolstädterhof 3.
Zierlein, Gustav, Domstr. 21. 1493.
Zimmermann, Eduard, Burkarderstr. 3/5.

Baggermaschinenbesitzer

(Siehe Sandschöpfer.)

Bandagisten.

(Siehe Säckler.)

Banken, Bank- und Wechselgeschäfte.

Bayerische Bank für Handel u. Industr., Zweigniederlassung Würzburg, Vorst.: Otto Weiß. Prok.: Wilh. Diem. Eichhornstraße 13¼. (Eichhornplatz.) 621.

Bayerische Bodencredit-Anstalt, A.-G., Hypothekenbank, Direktoren: Hans St. Ach u. Rechtsanwalt Ludwig Sauer. Prokura: Karl Leitz, Frz. Holl u. Joh. Gorth, Bahnhofstr. ½, vis-à-vis der Stifthaugerkirche. 473.

Bayerische Disconto- u. Wechselbank, A.-G., Filiale Würzburg. Vorst.: Aug. Meuschel; stellv. Vorst.: Ed. Heil. Prok.: Karl Schlüter, Ad. Reith u. Otto Köhler, Eichhornstr. 1. 263. (S. Inserat, I. Karton.)

Bayerische Vereinsbank, Filiale Würzburg. Vorst.: Direktor Ludwig Hammon, Prok.: Gg. Mennig und Jos. Feineis. Theaterstr. 21. (Alter Bahnhof.) 105a.

Edenfeld, Sigm., Bes.: Leopold Edenfeld, Prok.: Siegm. Edenfeld u. Karl Gaßner, Domstraße 70. 153.

Filialbank, kgl., Bankoberbeamt. Johann Steinheimer, Hofstraße 13. 172.

Geist, Max, Ludwigstr. 15.

Hanauer, Ferd., Domstr. 36. 553.

Hecht, Jakob, Dominikanerg. 16. 339.

Heim, Felix, Bes.: Emma Heim, Prok.: Moritz Kohn u. Max Jos. Heim, Hofstr. 7. 234.

Herrmann, J., Inhab.: Isidor Herrmann, Prok.: Sab. Herrmann u. Wilh. Mayer, Oberthürstr. 2 (Eichhornstr.) 1.

Hörlein, Konrad, Eichhornstr. 32, Ecke d. Theaterstr. 361.

Kirchner, Richard, Inhaber: Magistratsrat Rich. Kirchner, Friedrich u. Wilhelm Kirchner, Prok.: Frau Elise Kirchner, Eichhornstr., Ecke der Martinstraße. 347. (S. Ins., Vorsatz.)

Lippert & Stein, Inh.: Karl Lippert und Eduard Stein, Domstr. 17. 314.

Notenbank, Bayerische, Filiale. Oberbeamter u. I. Vorstand: Andreas Kraus, II. Vorstand Ant. Martini, Kassier, III. stellvertretender Vorstand: Georg Albrecht, Buchhalter. Ludwigstraße 2. 36.

Reichsbankstelle, Vorst.: Rueff, Karl, Schweinfurterstraße 3. 637.

Seitzer, Louis, Inhab.: August Meuschel, siehe Bayer. Disconto- u. Wechselbank.

Weglein & Lehmann, Inh.: David Weglein u. Isaak Lehmann, Kaiserstr. 9. 650.

Würzburger Volksbank, Aktien-Gesellschaft, Direktoren: Wilh. Hilcken und Oskar Huth, Zeichnungsbevollm.: Sebast. Treppner u. Friedr. Wachs, Marstr. 7. 22. (S. Ins.)

Basar-Inhaber.

Löw, Berta (Würzb. Kaufhaus), Augustinerstr. ½.

Ranzenberger, A. Fel., Schustergasse 2.

Baumaterialiengeschäfte.

Baer, Franz, & Sohn, Inh.: Franz Baer und Ludwig Köhler, Tröltschstr. 9. 402.

Bayerische Hartstein-Industrie A.-G., Bureau: Pleicherglacisstraße 14. 503.

Braun, H. (Gottfr. Brod Nachf.), Dreikronenstr. 29. 1499.

Buchner, Friedrich, Bes.: Komm.-Ratswitwe Anna Buchner und deren Söhne Fritz und Hugo Buchner, Schweinfurterstr. 7. 47.

Büttner, Josef, Reibeltg. 12.

Deutsche Steinwerke C. Vetter A.-G., Dir.: Aug. Deidesheimer (Sprechst. 10—12 Uhr vorm.), Bauerstr. 1. 594.

Diller, Michael, Leistenstr. 6.

Eckert, Anton, Bes.: Wilhelmine Eckert, Witwe, Anton u. Jos. Eckert, Prok.: Gg. Eckert, Veitshöchheimerstr. 2. 147. (S. Inserat.)

Eckert, F. M., Schweinfurterstraße 2. 37.

Freund, Frz. Jos., Frankfurterstraße 20. 301.

Gudelius, Gustav, Maistr. 3.

Harth, Peter, Blöhlein 1. 1574.

Hennig, Jakob (en gros), Moltkestraße 10.

Henninger, Mich., Inh. d. Fa. K. Haßlauers Nachf., Frühlingstr. 22. Bureau: Huttenstraße 44. 140. (S. Ins.)

Herzog, A., & Co., Inh.: Andr. u. Lor. Herzog, Weingartenstraße 15. 1496. (Steinbruch und Werkplatz in Heidingsfeld.)

Hofmann, Ferdinand, Johanniterg. 3. Lager: Lehrerstraße 10. 908.

Hofmann, Val. (Gips- u. Zementplattenfabrik), Frühlingstraße 6.

Keupp, Peter (Kalk), Veitshöchheimerstr. o. Nr.

Kratz, H., & Cie., Inh.: Heinr. u. Nik. Kratz, Rottendorferstraße 6. Werkplatz: Jakobstraße 4. 542.

Lang, Fritz, Komm.-Rat, Prok.: Karl Röder (en gros), Haugerring 11. 524.

Martin & Magnus, Inh.: Heinrich Magnus und Karl Martin (Bauartikel en gros), Franz-Ludwigstr. 16. 434.

Neumann, Josef, Sophienstr. 13.

Oechsner, Valentin, Prok.: Kunigunde Oechsner, Kranenkai 2. 495. Filiale: Ochsenfurt. 30.

Pfannes, Gebr., Inh. Andreas Pfannes (Scagliol-Bautafelfabrik), Wörthstr. 8. 315.

Schacht, Gg., Steinstr. 2. 1040.

Siegler, Gg., Inh.: Lud. Siegler, Haugerring 4. 251.

Spann & Speer, G. m. b. H., Geschäftsf.: Ed. Spann und Richard Speer, Marktpl. 10. Lager: Frankfurterstr. 14. 458.

Vogel, Albrecht, Randersackererstraße 8. (Bruch in Sommerhausen.)

Wadenklee und Sohn, Inhab.: Bernhard Wadenklee, Wallgasse 12. 2. Lager: Kohlenhof und vor dem Burkardertor (Mergentheimerstr.). 100.

Baumeister und Bauunternehmer.

Baer, Franz, & Sohn, Inh.: Franz Baer u. Ludw. Köhler (Tiefbau), Tröltschstraße 9. 402.

Baumeister, Karl, Gabelsbergerstraße o. Nr.

Betz, Andreas, Ludwigkai 6. 587.

Buchner, Friedr., Bes.: Komm.-Ratswitwe Anna Buchner und deren Söhne Fritz und Hugo Buchner, Schweinfurterstr. 7. 47.

Eckert, Ant., Bes.: Wilhelmine Eckert, Witwe, Anton und Josef Eckert, Prok.: Georg Eckert, Veitshöchheimerstr. 2. 147. (S. Inserat.)

Eiber, Jakob, Erthalstr. 3.

Fischer, Valentin, Gutenbergstraße 1. 1465.

Friedrich, Karl, Schweinfurterstraße 34. 417.

Hemmerich, Gebr., & Metz (Tiefbau), Lauferg. 19.

Hemmerich, Karl, 2. Felseng. 3.

Henninger, Michael, Inh. der Firma K. Haßlauers Nachf., Frühlingstr. 22. Bur.: Huttenstraße 44. 140. (S. Inserat.)

Heß, Franz, Leistenstr. 16.
Hofmann, Valent., Frühlingstr. 6.
Jobst, Karl (Tiefbau), Virchowstraße 18.
Keidel, Jos., Fabrikstr. 54. 1051.
Kratz, H., & Cie., Inh.: Heinr. u. Nik. Kratz, Rottendorferstraße 6. Werkplatz: Jakobstraße 4. 542.
Lehritter, Balthasar, Pleicherglacisstr. 6. 213.
Leipold, Anton, Waltherstr. 6. 564. (Siehe Inserat, Rückf.)
Leipold, Mich., Inh.: Mich. sen., Aquilin, Leopold u. Mich. jun. Leipold, Höchbergerstr. 5½. 103.
Löhe, Ant., Inh.: Joh. Kopp u. Alb. Schwarz, Ulrichstr. 5. 550.
Nagler, Andreas, Reiserstr. 6. 1178.
Nagler, Jakob, Friedenstr. 24. 324.
Repp, Joh., Maistr. 2. 1185.
Rockenmeyer, Georg, Inhaber: Georg Rockenmeyer, Prok.: Franz Rockenmeyer, Petristraße 27. 478.
Schacht, Georg, Steinstraße 2. 1040.
Schramm, Franz, Rückertstr. 18.
Vogel, Albrecht (Bau- u. Steinmetzgeschäft), Randersackererstraße 8.
Wadenklee & Sohn (Straßenbauten, Kanalisierung u. Pflasterunternehmungen), Inh.: Bernhard Wadenklee, Wallgasse 12. 100.
Wagner, Michael, Randersackererstr. 13. 455.
Weber, J. E., Inh. Joh. Eugen, k. Kommerzienrat und Otto Weber, Heinestr. 7. 85.
Witschko, Johann Elias, Neubergstr. 21. 275.

Baumschulbesitzer.

Oschmann, Karl, Mergentheimerstr.
Stadtgem. Würzburg, Annastr. 3. 639.
Wahler, Wilhelm, Erthalstr. 9.

Bettfedern- u. Bettenhändler.

Dehner, Johann, Inh.: Heinrich Dehner, Plattnerstraße 2. 599.
Langlotz, J. Andr., Marktpl. 13 u. 14. 521.
Leininger, Franz, Inh.: Hans Leininger u. Anna M. Oppmann (Betten), Mainbrücke 2. 759.
Roeder, J. A., Marktplatz 12. 158. (S. Inserat).
Röll, Michael, Sanderstr. 11.
Schlier, Karl, Bes.: Fritz Schlier, Schusterg. 4. 529.
Schwab, Salomon, Kaiserstr. 12.
Seißer, M. Ph., Kaufhaus, Inh.: Joh. Mich. Phil. Seißer, k. Kommerzienrat, Prok.: Anton Seißer, Kürschnerhof 6 und Martinstr. ½. 60. (Siehe Inserat, Vorsatz.)
Sommer, M., Theaterstr. 4.
Zapff, Wilh., Inh. K. Simon, Kaiserstr. 7 u. 9. 680.

Bettfedern-Reiniger.

Bühler, Matth., Brücknerstr. 19.
Erste Wiener Dampfwasch-, Bügel- u. Dampf-Bettfedern-Reinigungs- u. Desinfektionsanstalt „Edelweiß", Inhab.: W. Klier, Maistr. 10. 1384. (S. Inserat.)
Kemmer, Joh., Sieboldstr. 17.
Müller, Elise, Pleicherkirchg. 18.
Schäfer, Sim., Marcusstr. 9 d.
Stapf, Justine, Dampfbettfedernreinigungsanstalt, Handg. 8.
Tempel, Johann (Federn u. Roßhaare), Ritterg. 2.

Bierbrauereien.

Beer, Georg, Sanderbrauhaus, Rotlöweng. 2. 350.
Brauhaus Würzburg, Aktiengesellschaft, Vorstand: Heinr. Bock, k. Kommerzien-Rat, Höchbergerstr. 6. Gesamt-Prok.: Ernst Vogel u. Artur Zehl. Mälzerei: Alte Kasernstraße 26 u. 1. Schloßg. 3. 102 u. 112. (S. Ins., Vorsatz.)
Gabler, Franz Ludwig, Inh.: Fritz König, Burkarderstr. 24. 171.
Kinzinger & d'Hengelière, bürgerl. Brauhaus (Bürgerbräu) Zell-Würzburg, G. m. b. H., Frankfurterstraße 87. 104. (S. Beilage.)
Silbermann, Alb. (J. Silbermann, Reppersdorf), Ludwigkai 9. 252.
Stern, Adolf u. Siegfried (Hirschbräu Rottendorf, Joh. Bachmann & Co.), Textorstr. 26. 440.

Bierhändler.

(Siehe Flaschenbierhändler.)

Bierkeller.

Beers Felsenkeller, Leistenstr. 33. 350.
Brauhaus-Keller Würzburg, Höchbergerstr. 6 u. Jägerstr. 102.
Huttenscher Felsenkeller, Randersackererstr. 21. 446.
Köhlers-Keller, Rennwegerglacisstr. 5.
Letzter Hieb, Rottendorferstr. 29. 602.
Schneiders-Keller, Schweinfurterstr. 4. 1256.
Siebolds-Keller, Sieboldstr. 26.
Stadtkeller, früh. Bauchs-Keller, Inh.: Brauhaus Würzburg, Aktiengesellschaft, Zellerstr. 41. 102.

Bierwirte.

(Siehe unter Restaurateure.)

Bilderhändler.

(Siehe auch Kunsthändler.)

Bourdy, Adolf, Herrnstraße 10, Ecke Eichhornstraße.
Broili, Franz Josef Maria, Inh.: Fr. Jos. M. Broili u. Edm. Marik, Plattnerstr. 15. Fil.: Katharineng. 2.
Höfch, Alfred (Oeldruckbilder), Hofpromenade.
Lober, Ludwig (Militärbilder), Schottenanger 1.
Mainhart, M., Inh.: Karl Mainhart, Kaiserstraße 24.
Schlaud, J., Dominikanerpl. 1.
Schömig, Steph., Vincentinumstraße 13½.
Stahelsche, k. Hofkunsthandlg. Bes.: Aug. Jos. Stahel, Sterngasse 16. 108.
Staudingersche Kunsthandlung. I. Würzb. Spezialkunsthandl. mit Einrahmungs-Geschäft. Besitz. Friedrich Staudinger Schönbornstr. 1.

Bildhauer.

Albert, Johann, Turmg. 11.
Baumann, Ad., Nachflg., Inh.: Michael Schenk, Gerberstr. 7 (Kranenkai).
Botz, Josef, Burkarderstr. 5.
Buchdrucker, M., Inh. Johann Buchdrucker, Waltherstr. 11.
Dassing, L., Holzbildhauer, Häfnerg. 4.
Feinauer, Joh., Holzbildhauer, Erthalstr. 20a.
Fuchs, Peter, Holzbildhauer, Randersackererstr. 40.
Geisendörfer, Mich., Rennweggerglacisstraße 14. 1230.
Haas, August, Holzbildhauer, Heinestr. 4.
Henfling, Georg, Rennweggerglacisstr. 10.
Henkel, M., Eichstr. 6. Lager: Theresienstr.
Höhl, Nikol., Wallg. 4. 904. (S. Ins.)
Hoos, Sebastian, Holzbildhauer, Nikolausstr. 2.
Hufnagel, Georg, Holzbildhauer, Bibrastr. 4.
Kemmer, Matthias (akadem.), Kantstr. 20.
Köstner, Nicolo (akadem.), Goethestraße 5.
Kraus, Georg, Ludwigkai 18.
Langer, Peter, Weingartenstr. 10.

Lehritter, Josef, Inh.: Karoline Lehritter, Annastr. 14.
Lofter, Peter (akadem.), Ebachergasse 2.
Metzger, Jos., Alte Kasernstr. 5.
Müller, Gg., Grombühlstr. 39.
Müller, Peter, i. Fa. Müller & Sonnleitner, Leistenstr. 3.
Schenk, Michael, Gerberstr. 7 (Kranenkai).
Schiestl, Matthäus und Heinz (akad.), Johanniterg. 10.
Schleglmünig, Artur, Sanderstraße 37 u. Keesburgstr. 1476.
Schmitt, Max, Heidingsfelderstraße 45.
Schnellenberger, Georg, Schießhausstr. 7.
Schuler, Johann Baptist (akad.), Neubergstr. 31. Werkst.: Friedhofstr.
Schuler, Leonhard, Florastr. 2. Werkst.: Friedhofstr.
Schwarz, Jos. (akad. u. Modelleur), Hofstr. 11.
Sonnleitner, Lud., i. Fa. Müller & Sonnleitner, Leistenstr. 3.
Spiegel, Jos., Augustinerstr. 13.
Stelzenmüller, Wilh., Holzbildhauer, Dettelbacherg. 1.

Billardfabrik.

Schömig, Josef, Steinheilstr. 2.

Blitzableiterverfertiger und -Prüfer.

Gänheimer, Gg., Wörthstr. 6. Lager: Luitpoldstr. (Wallgr.).
Heeg, Steph., Johanniterg. 4/6. Lager: Kantstr. 36. 1400.
Igersheim, Valentin, Heidingsfelderstr. 38.
Oehrlein, Gg., Landwehrstr. 15. 1278.
Schneller, Gebrüder (Gallus und Valentin), Gerberstr. 12. 1110.
Schneller, Kaspar, Dorns Nachf., Semmelstr. 48. 237.
Siedentopf, Wilhelm, k. Univ.-Mechaniker (amtl. verpflicht. Blitzableiterprüf.), Schönleinstraße 7. 1338.

Blumenhändler.

(Händler mit natürl. Blumen.) (Siehe auch Gärtner.)

Brehm, Georg, Johanniterg. 5.
Hoffmann, Joh. (Tabatteldil), Inh.: Marie Hoffmann We., Rennwegerglacisstr. 10. Lad.: Kaiserstr. 4. 935.
Horn, Ludwig, Brücknerstr. 1.
Lanz, Josef, Wredestr. 6.
Lanz, Werner, Wagnerplatz 4.
Lunz, Anna, Reuererg. 20.
Moser, Melch., Hoflieferant, Virchowstr. 22, Laden: Basar am Paradeplatz. 258.
Nagengast, Ernst, Heidingsfelderstr. 48. Laden: Blumenpavillon am Neumünsterplatz. 428.
Pfaff, Daniel, Rennwegerglacisstraße 17, Laden: Theaterstr. 17. 181.
Scholl, Wilh., Passage Spiegelstraße—Eichhornstraße.
Straßenberger, Mich., Semmelstraße 61.
Werthmann, Franz, Domstr. 9. (Eing. Langg.)
Zacharias, Rudolf, (natürl. u. künstl. Blumen), Laden: Domstraße 19 (Schusterg.).

Blumenmacherinnen und Händler.

(Künstliche Blumen.)

Gutmann, Kath., Randersackererstr. 46.
Häusler, Rosa, Marktplatz 4.
Römer, Berta, Inhab.: Otto Gries, Prok.: Berta Gries, I. künstl. Spezialblumenhaus, Marktplatz 10.
Huke, Amalie, Alte Kasernstr. 22.
Stephan, Margareta, Büttnerstraße 58.
Werthmann, Franz, Domstr. 9. (Eing. Langg.).

Branntweinbrennereien.

Hanauer, M., & Sohn, Inh.: Maier Hanauer und Herm. Reiß, Kartause 9½. 303.
Knab, K. J., k. Hoflieferant, Inhaber: Josef u. Karl Knab, Kaiserstr. 27. Detailverkauf: Bronnbacherg. 25. 21.
Vornberger, Anton, Inhaber: Andreas Biener, Semmelstraße 36. 876.

Brauerei-Maschinen u. -Apparate, -Fabriken und -Handlungen.

Gräter, Wilh., Semmelstr. 15. 980.
Kurz, F. Jos., Söhne, Inhab.: Joh. N. u. Fritz Kurz, Gerberstraße 5 und Jägerstr. 18. 64.
Müller, Em. Otto, Schillerstr. 13. 641.
Müller, Erh., Kapuzinerstr. 31. 959. (S. Inserat.)
Ostler, Jos., Bes.: Ing. Frdr. Ostler, Wallg. 6. 1016.

Brauerei-Utensilienhandlungen.

Gräter, Wilh., Semmelstraße 15. 980.
Hug, Viktor, vorm. Gebrüder Stiefenhofer, Kaiserstraße 4. 1084.
Komp, M. Josef, Reisgrubengasse 6. 1140.
Schild, David, Herzogenstr. 2.
Sinsel, Otto, Annastr. 17½. Lager: Rennwegerglacisstr. 6.

Brückenbauanstalt.

Noell, Gg., & Comp., Inh.: Aug. Fries und Carl Noell, Aumühlstr. 12. 48.

Brunnenbohrer.

Endrich, Val., Brücknerstr. 23.
Schardt, J. N., Nikolausstr. 4.

Brunnenmacher.

Kurz, F. Jos., Söhne, Inh.: Joh. N. u. Fritz Kurz, Gerberstraße 5 und Jägerstr. 18. 64.
Metzner, Joh. Nikolaus, Inh.: Ernst Schütte, Semmelstr. 42. 81.
Ostler, Jos., Inh.: Friedr. Ostler, Wallg. 6. 1016.
Wall, Josef, Inh.: K. Wall, Hörleing. 3. 186.

Buchbinder und Etuisarbeiter.

Adloff, Leop., Sanderstr. 3.
Amberg, Phil., Domerschulstr. 7.
Bauer, Franz, Hofstr. 11.
Baumgärtner, Fr., Innerer Graben 24.
Franz, Paul, Domerschulstr. 1.
Gresser, Albert, Plattnerstr. 11. 1448.
Haßmüller, Franz Ant., Marktplatz 22.
Hecker, J. A., Inh.: Heinr. Hecker, Katharineng. 6. 1537.
Hösch, Alfred, Domerschulstr. 27. (Eingang Hofpromenade.)
Hornung, Mart., Heinestr. 13.
Hub, Franz, Textorstr. 14.
Kallmann, A., Wagnerstr. 22 (Ecke Steinheilstr.).
Knell, Heinrich, Domstr. 68¾. 1600.
Lippmann, Jakob, Augustinerstraße 17.
Müller, Georg, Inh.: Anna Müller, Witwe, Domstr. 66.
Roth, August, Spiegelstr. 3.
Ruttor, Adam, Wohlfahrtg. 8.
Scamoni, N., Inhaber: Jul. Schacherer, Sterng. 4.
Schmidt, Alois, Stephanstr. 23.
Schmitt, Georg S., Innerer Graben 49 (Eingang Juliuspromenade). Filiale: Zellerstraße 10.
Schmitt, Peter Alex., Juliuspromenade 33. Filiale: Brücknerstr. 4.
Steigner, Bab., Fabrikstr. 53.
Stumpf, Franz, Franziskanergasse 14.
Treppner, Val., Schusterg. 5.
Tröscher, Albert, Münzstr. 4.
Vervier, G., Spiegelstr. 17.
Vierheilig, Franz Xaver, Univ.-Buchbinder, Bergmeisterg. 1. Laden: Peterstr.
Vierheilig, Gg., Rotscheibeng. 2 (Ecke Bibrastr.).

Volk, Sebastian, Hofstr. 2 (am Dom).
Wirth, Frz. Jos., Sophienstr. 11.

Buchdruckereien.

Arnold, Ludwig, Textorstr. 12.
Becker, C. J., Univ.-Buchdruckerei, Bes.: Friedr. Becker, Neubaustr. 20.
Boegler, Ant., Frankfurterstr. 27. 607.
Bonitas-Bauer, k. b. Hof-Buchdruckerei, Verlagshandlg., I. Würzb. Plakatinstitut, Besitzer: Bauer Alfr., Dr. jur. u. Frau Rechtsanw. Dr. Jenny Pohl, Kapuzinerstr. 17. 930.
Borst, Alexander, Maierg. 2. 707.
Braunwarth, Heinrich, V. Bauch Nachf., Theaterstr. 13. 1535.
Drescher, Frz., & Gr. Reichart, Inh. Franz Drescher u. Gregor Reichart, Buchdruckerei, Büttnerstr. 2.
Fränkische Gesellschaftsdruckerei Würzburg, G. m. b. H., Marienpl. 4 (hinter d. Marienkapelle). 513.
Huhn, Karl, Bibrastr. 13. 1299.
Katholisch. Familienheim A.-G., (Verlag), stellvertr. Direktor: Otto Wirth-Ganz, Petrinistraße 18. 933.
Memmingers Buchdruckerei u. Verlagsanstalt, Inh.: Thomas und Dr. August Memminger, Domerpfarrg. 2. 506.
Neumann, G. M., & Wagner, Inh.: Gg. Wagner u. Leonh. Schaffer, Haugerglacisstr. 8, Laden: Domstr. 34. 573.
Philippi, Nikolaus, vormals Grunwald Nachf., (Verlag), Pleicherschulg. 2 (Eingang Juliuspromen.) 1186.
Popp, Franz, Buchdruckerei Universal, Theresienstr. 9. 540.
Richters, J. M., graph. Kunstanstalt, k. b. Hofbuchdruckerei, Inh.: Kommerzien-Rat Karl Richter, August und Otto Richter, Prokura: Ludwig Zöller, Franziskanerg. 5½. 117.
Scamoni, N., Inh.: Julius Schacherer. (Accidenzdruck.), Sterng. 4.
Scheiner, Franz, graph. Kunstanstalt, Hoflieferant, Inh.: Franz, Ernst und Hermann Scheiner, Kaiserstr. 13. Buchdruckerei: Reisgrubengasse 8. 15.
Scheiner, Paul (Werk- u. Accidenzdruck, Formularienverl.), Dominikanerg. 6. 530.
Seelmeyr, Josef, Brunnbachergasse 1. (Eing. Karmelitenstr.)
Seubert, Nikol., Inh.: Babetta Seubert, Semmelstr. 52.
Stahelsche Hof-Buchdruckerei, (Inh.: Osk. Stahel, Ebracher-gasse 2, Sprechz. ab 10 u. ab 5 Uhr), Domerschulstr. 4. 585.
Staudenraus, Franz (vorm. Fleischmann), Juliuspromenade 13. 1625.
Stürtz, H., kgl. Univers.-Druckerei und Verlag, Inh.: Komm.-Rat Heinr. Stürtz, Prokura: Mich. Kaufmann u. Kaspar Knittel, Friedhofstr. 1. 31.
Verlags-Druckerei Würzburg, G. m. b. H., vormals Köhl & Hecker, Bibrastraße 5. 218.

Buchhandlungen.

(Verlags-, Sortiments- u. Antiquariatsbuchhandlungen.)

Bauch, Valentin, Prokura: Fr. W. Schrimpf, Eichhornstraße 3. 1581.
Bauer, E., Verlagsbuchhandlg., Domstr. 68.
Bonitas-Bauer, k. b. Hofbuchdruckerei, Verlagshandlung, I. Würzb. Plakatinstitut, Besitzer: Dr. jur. Alfred Bauer und Frau Rechtsanwalt Dr. Jenny Pohl, Kapuzinerstr. 17. 930.
Bucher, Franz Xaver, Verlagsbuchhandlung, Domerschulstr. 13.
Eßmann, W. F. (Buch- und Musikalienverl.), Domerschulstraße 4. 603.
Förderer, Franz Jos. (Spezial-Postkarten-Verlag), Kaiserstraße 7.
Fränkische Gesellschaftsdruckerei Würzburg G. m. b. H., Marienplatz 4 (hinter d. Marienkapelle). 513.
Franks Buch- u. Antiquariatshandl., Inh.: Ludw. Lazarus, Theaterstr. 17. 1003.
Freudenberger, Felix, Augustinerstr. 4.
Gnad & Cie., Buchhdlg. u. Antiquariat, Spezialbuchhandlg. für Rechts- u. Staatswissenschaften. Inh. Karl Amslinger, Ottostr. 12. 321.
Göbel & Scherer (Heinr. Klemmer), Verlags- u. Sortimentsbuchhandlung. Inh.: Heinr. Klemmer, Kürschnerhof 4. 1037.
Goldsteinsche, H., Buch- und Antiquariatshandlung; Inhaber: Julius und Wilhelm Goldstein, Ecke der Theater- und Ludwigstr.
Herzers, A., Buch- u. Kunsthandlung (Gebr. Perschmann), Inh.: Walter und Siegfried Perschmann, Peterstraße 1. 1653.
Kellners, J., Buch- u. Kunsthandlg., Bes.: Otto Tzschaschel, Domstr. 68. 1341.
Kreßner, Lorenz, (früher Juliensche) Buchhandlung, Theaterstraße 10. 1142.
Memmingers Buchdruckerei u. Verlags-Anstalt. Inhaber: Thomas und Dr. August Memminger, Domerpfarrg. 2. 506.
Mönnich, Emil, vorm. Hans Gnad, medizin. Buchhdlg. u. wissenschaftl. Antiquariat, Theaterstr. 4. 962.
Ott, Wilhelm, Verlagsbuchhandlung, Maistr. 1. 1532.
Richter, J. M., Verlag, Inh.: Komm.-Rat Karl Richter, Aug. u. Otto Richter, Prok.: Ludw. Zöller, Franziskanergasse 5½. 117.
Sattler, Wilhelm, (Photogr. u. Ansichtspostkarten-Verlag), Kaiserstr. 20. 1039.
Scheiner, Franz, lithogr. Kunstanstalt, Verlagshandlung, Hoflief., Inh.: Franz, Ernst u. Herm. Scheiner, Kaiserstr. 13. 15.
Scheiner, Paul, Buchdruckerei u. Verlag, Dominikanerg. 6. 530.
Schmid, Josef, Nachf., Inh. Otto Pahl (Ansichtskartenverlag), Schönbornstr. 5.
Schöningh, Ferdinand, Verlags- u. Sortimentsbuchhandlung, Geschäftsführer: Heinr. Alb. Lazarus, Domerschulstr. 13.
Stahelsche k. b. Hof- und Univ.-Buch- und Kunsthandlung Besitzer: August Josef Stahel, Prokura: W. Probst, Sterngasse 16 (Plattnerstraße). 108.
Stahelsche Verlags-Anstalt, k. Hof- und Universitätsverlag. Bes.: Oskar Stahel, (Sprechzeit ab 11 und ab 5 Uhr), Ebracherg. 2. 585. (S. Inserat.)
Staudinger, Friedrich, Antiquariatsbuchhandlung u. Leihbibliothek, Schönbornstr. 1 (Entresol).
Staudingersche, J., Sortimentsbuchhandlung. Inh.: Franz Jos. Müller, Dominikanerplatz 9. 1261.
Staudingersche, J., Verlagsbuchhandlung, Inh.: Emilie Staudinger, Witwe, Dominikanerplatz 9.
Stubers, A., Buch- und Kunst-Handlung, Inh.: Willi Sackheim, Eichhornstr. 7. 939. (S. Inserat.)

Stubers, A., Verlag (Curt Kabitzsch), Bes.: Curt Kabitzsch, Schönthalstr. 6. 1022.
Stürtz, H., k. Universitäts-Druckerei und Verlag, Inh.: Komm.-Rat Heinrich Stürtz, Prokura: Michael Kaufmann u. Kaspar Knittel, Friedhofstraße 1. 31.
Verlagsdruckerei Würzburg, G. m. b. H., vorm. Köhl und Hecker, Bibrastr. 5. 218.
Weber, Ludw., Buchhandlung und Postkartenverlag, Neubaustraße 36.
Wehnert, André, Steinheilstr. 31.
Wehnert, Stephan (Prometheusverlag), Inh.: Marie Mack, Leistenstr. 9.
Weißbarth, Isaak, für hebräische Literatur, Glockeng. 6.

Bücherrevisor.

Fuchs, Ernst, Sanderstraße 27. (S. Inserat.)

Büchsenmacher und Waffenhändler.

Ansorg, Josef, Johanniterg. 16.
Schreiber, Konrad, Domstr. 54.

Büglerinnen.

Ammon, Elise, Pleicherglacisstraße 21.
Bandorf, Marie, Korng. 11.
Bauer, Lisette, Stephanstr. 3.
Braun, Bab., Neubaustr. 46.
Braun, Luise, Neubaustr. 46.
Clausen, Julie, Gardistenstr. 1.
Dittmann, Barb., Wolframstr. 5.
Eich, Gretchen, Ursulinerg. 13.
Faust, Elise, Josefplatz 3.
Faust, Philippine, Fabrikstr. 31.
Friedrich, Kath., Peterpfarrg. 8.
Fries, Agnes, Franziskanerg. 14.
Goetz, Marie Christ., Konradstraße 7.
Gundelach, Christine, Reuerergasse 8.
Haffenrichter, Babette, Wohlfahrtg. 8.
Herrmann, Crescentia, Büttnerstr. 36.
Hofmann, Anna, Hörleing. 1.
Hubert, Marg., Semmelstr. 7.
Imhof, Marg., Eichhornstr. 20.
Käppner, Loni, Eichhornstr. 20.
Karl, Auguste, Rotscheibeng. 8.
Kernwein, Magd. Eva, Rosengasse 17.
Kielmann, M., Alte Kasernstr. 8.
Klüpfel, Pauline, Bergmeistergasse 7.
König, Franziska, Zwinger 13.
Konrad, Emma, Hörleing. 9.
Korb, Gretchen, Ingolstadter Hof 12.
Lamb, Elise, Friedenstr. 36.
Lehrmann, Susanna, Kleine Katzeng. 5.
Martin, M., Reibeltg. 14/16.
Menna, Katharina, Kärnerg. 23.
Moser, Lina, Gertraudg. 8.
Mühlemann, Anna, Reuerergasse 10/12.
Münzel, Babette, Ebracherg. 4.
Pöhlmann, Marie, Ursulinergasse 14.
Redelberger, Margareta, Mergentheimerstr. 1.
Reuß, Marie, Ritterg. 4.
Rösicke, Anna, Ursulinerg. 6.
Rumpel, Eva, Nikolausstr. 11.
Rupprecht, Anna, Burkarderstraße 22.
Schill, Kath. (Plisseepresserei), Karmelitenstr. 49.
Schmitt, Apollonia, Reisgrubengasse 1.
Schmitt, Marie, Wagnerstr. 3.
Schmitt, Ottilie, Steinheilstr. 37.
Schottdorf, Julchen, Pleicherkirchg. 12.
Schulmeister, Juliana, Waltherstraße 3.
Senger, Marie, Stephanstr. 3.
Stöhr, Amalie, Semmelstr. 81.
Strohmenger, Eva, Bahnhofstraße 13.
Süßmann, Therese, Bahnhofstraße 13.
Wagenbrönner, Marie, Elstergasse 5.
Wambach, Helene, Pleichertorstr. 16.
Warmuth, Kuni, Amalienstr. 6.
Weingärtner, Anna, Brückerstraße 21.
Ziegler, Käthchen (Vorhang-Appretur-Anstalt), Sterng. 16.

Bürstenbinder und -Händler.

Beck, F., Inh. Rosalie Beck, Neubaustraße 26.
Bermann, David (Borstenhdlg.), Friedenstr. 17.
Dekant, Joh., Fabrikstr. 26.
Dörflein, Georg, Inn. Graben 35 (Juliuspromenade), Laden: Schusterg. 9.
Gundermann, Georg, Landwehrstr. 17. Laden: Domstr. 9. (Langgasse).
Mayer, Kaspar, Inh.: Gertr. Mayer, Büttnerstr. 66 und Marktplatz 18.
Moll, Kunig., Firma: Adam Moll, Bohnesmühlg. 3, Laden a. d. Marienkapelle.
Müller, Kaspar, Karmelitenstraße 11. Laden: Langgasse 8.
Rebholz, Nikol., Fabrikstr. 40.
Rügamer, Mich., Inh.: Georg Rügamer, Schusterg. 6.
Tischbein, Georg, Semmelstr. 51.

Büttner und Küfer.

Außenhofer, Joh., Schottenanger 9.
Beck, Karl, Sanderstr. 7.
Benninger, Heinrich, Pleichertorstr. 7.
Blanke, Hermann, Büttnerstr. 29.
Bühler, Raimund, Gabelsbergerstraße 8.
Burger, August, Weiß- und Rotbüttner, Domstr. 44 u. Marktplatz 3.
Dietz, Wilhelm, Sanderstr. 23.
Dürr, Adam, Mergentheimerstraße 5.
Eberhard, Franz, Pleichertorstraße 22.
Ehrbar, Lor., Rot- und Weißbüttnerei, Karmelitenstr. 53.
Endres, Fr., Sanderstr. 27.
Falk, Georg, Frühlingstr. 12.
Freitag, Mart., 3. Felseng. 5.
Fuchs, Joh., Landwehrstr. 6.
Geist, Kaspar, Karmelitenstr. 17. Werkst.: Gertraudg. 8.
Gerhard, Georg, Juliuspromenade 17½.
Grimm, Philipp, Handg. 11.
Grünewald, Kilian, Haugerpfarrg. 5.
Gütling, Andr., Steinheilstr. 19.
Halbleib, Josef, Rotscheibeng. 8.
Henke, Daniel, Alleestr. 12.
Hetz, Steph., Augustinerstr. 13.
Hölzlein, Ernst, Handg. 15.
Hofmann, Kasp., Heinestr. 16.
Jäger, Georg, Wöllerg. 9.
Keil, Valentin, Fabrikstr. 13.
Keinholz, Mich., Roseng. 13.
Knoll, Ludw., Pleicherschulg. 6.
König, Philipp, Zellerstr. 35.
Krämer, Herm., Weiß- u. Rotbüttnerei, Marktg. 1.
Lang, Heinrich, Peterpfarrg. 7.
Ludwig, Nik., Grombühlstr. 14.
Lutz, Adam, Baderg. 3.
Mohr, Anton, Sophienstr. 8.
Neubert, Lorenz, Büttnerstr. 1.
Oehrlein, Johann, Kantstr. 17.
Offner, Leonh., Büttnerstr. 16.
Pfeuffer, Johann, Korng. 22.
Ranger, Wilhelm, Bronnbachergasse 29.
Ries, Mich., Fischerg. 14.
Röhm, Josef, Franz-Ludwigstraße 27.
Rothenhöfer, Josef, Pleicherkirchg. 2.
Samweber, Jos., Kroateng. 11.
Sauer, Adam, Hofbüttnermeist., Franz-Ludwigstr. 7½.
Schemm, Gottfr., Petrinistr. 21.
Scheuermann, Joh., Pleicherglacisstr. 10.
Seger, Josef, Grombühlstr. 26.
Seufert, Gg., Karmelitenstr. 53.
Seywald, Albert, Virchowstr. 4.
Seywald, Hermann, Reuerergasse 16.
Spiegel, Bab., Neubaustr. 42.
Stecher, Val., Roseng. 4⅓.
Steinmann, Joh., Reibeltg. 4. 1663.
Stümmer, Karl, Sophienstr. 5.
Thein, Egid, Textorstr. 12.
Wadenklee, Johann Friedr., Kartause 1½.
Weigand, Michael, Augustinerstraße 19 u. Ursulinerg. 15.

Bureaux, technische.

Betz, Andreas, Ludwigkai 6. 587.
Dehner, Kasp., Zivilingenieur Franziskanerg. 14.
Deppisch, Martin, Zivil-Ingen. für Elektrotechnik, Elefantengasse 12. 1332.
Ebner—H. Wehr, Bureau für Hoch- u. Tiefbau. Architektur u. Innendekoration, Marktplatz 1 II. 579.
Hofmann, Rudolf, Architekt, Bureau f. Hochbauten, Marktplatz 11. 294.
Kratz, H., & Cie., Inh. Heinr. u. Nik. Kratz, Rottendorferstraße 6. Werkplatz: Jakobstraße 4. 542.
Kroner, Wilh., Ingenieur (Allg. Elektr.-Ges. München, Installat.-Bureau Nürnberg), Haugerring 20. 1267.
Leipold, Ant., Architekt, Waltherstraße 6. 564. (S. Inf.)
Leipold, Mich., Inh.: Mich. sen., Aquilin, Leopold u. Mich. jr. Leipold, Höchbergerstr. 5. 103.
Mayer, Chr., Architekt, Schönbornstr. 5. 447. (S. Inf.)
Müller, Emil Otto (maschin. Anlagen), Schillerstr. 13. 641.
Ostberg, Franz, Architekt, Frühlingstr. 1. 209.
Pfannes, Andr., Archit., Wörthstraße 8. 315.
Reis, J. W., Architekt, Sanderring 16.
Schubert, Ernst, Felix Dahnstraße 9. 358.
Sturm, E., Inh.: Th. Trautzer u. P. Schönig, Fabrik für Zentralheizungs- und Ventilationsanlagen, Wallg. 12. 566.
Weber, J. E., Inh.: Joh. Eugen, k. Kommerzienrat und Otto Weber, Heinestr. 7. 85.

Bureaux- u. Comptoir-Einrichtungen.

Seitz, Fritz, Frankfurterstr. 10/12. 469. (S. Inserat).

Butterhandlungen.

(Siehe Käse- u. Butterhändler).

Cafétiers.

Alhambra, Café-Restaurant. Geschäftsführ.: Gg. Schmidt, Franziskanerpl. 5½. 116.
Bachmann, Martin (Konditorei), Hofstr. 11. 330.
Buck, Anna (Hotel National), Kaiserstr. 33. 4.
Bullinger, Christoph („Café Julia"), Innerer Graben 55 u. Julius promenade.
Café Central, Inhab.: Georg Wadenklee, Karmelitenstr. 2 u. Domstr. 1.
Dauch, Konrad (m. Konditorei), Dominikanerplatz 1.
Frankonia-Automat, Domstr. 15. 203. (S. Inf., Vorf.)
„Göbelslehen", Bes.: Dampfmolkerei Würzburg, G. m. b. H., Pächter: A. Pachmayr, Riemenschneiderstr. 4. 555 b.
Göpfert, Franz (m. Konditorei), Sterng. 1.
Gütter, Wilh., Inn. Graben 5, Juliuspromenade.
Hirschen, Gast- und Cafehaus, Inhaber: Ignaz Oefelein, Domstr. 8. 118.
Hirth, Joh. Adam (Bäckerei u. Konditorei), Neubaustr. 36. 453.
Hofmann, Simon, Domstraße 6.
Huttenscher Garten, Besitzer: Karl Wolz, Virchowstr. 2. 170.
Karl, Café, Inhab.: Fr. X. Schmid, Sanderglacisstr. 35. 1211.
Kieß, Ernst (I. Wiener Bäckerei), Kaiserstr. 6. 1538.
Kießling, Josef (Konditorei), Sanderstr. 10. 1599.
Klug, Gosbert, Marktplatz 11. 155.
Königer, Alois (Konditorei), Inn. Graben 1 (Juliusprom.).
Landauer, Aug., Hotel „Fränk. Hof", Eichhornstraße 21. 20.
Layer, Heinrich (Café-Restaurant Schott), Spiegelstr. 10.
Linder, Theo, Domstr. 16.
Naumann, Georg (Bitteraufs Nachf.), Konditor, Peterstraße 6. 442.
„Odeon", Bes. u. Dir.: H. Hammerbacher, Auguftinerstr. 18. 544.
Paris, Heinr., Weißenburgstr. 11.
Pfeuffer, Martin, Mergentheimerstr. 12.
Pirner, Simon, „Volks-Café", Gerberstr. 12.
Platzscher Garten, Inhaber: Oskar Bing, Sanderglacisstraße 2. 329.
Rockenmaier, Michael, „Café Habsburg", Wilhelmstr. 5. 1164.
Scharnberger, Josef, Bronnbacherg. 20. 1651.
Schmitt, Georg, Konditorei u. Café, Herzogenstr. 2.
Schwinn, G. (Konditorei), Kaiserstr. 31. 1590.
„Smolensk" (Besitzer Evang. Arbeiterverein), Rennweg-erglacisstr. 1.
Stauber, Karl, Bahnhofrestauration, Bahnhofplatz 2.
Stock, A., Schmalzmarkt 10. 430.
Troll, Hans (Theater-Café), Theaterstr. 18. 204.
Vaitl, Peter (Japan. Teesalon), Maulhardg. 6. 601.
Vornberger, M., Kaiserstr. 14.
Weimer, Alois Seb., Weißenburgstr. 5.
„Wiener Café", Inh.: Anton Korb, Schönbornstr. 8. 608.
„Wittelsbach", Café (Inhaber: Theod. Haßloch), Juliuspromenade 27, Ecke Kaiserstr. 686.
Wörtmann, Josef (Weinrestaur.), Sophienstr. 1.
Zeißner, Gg. (Konditorei), Theaterstr. 9. 632.
Zeuch, Peter, „Café Metropol", Auguftinerstr. 22½. 758.

Chemikalienfabriken u. Handlungen.

„Ara", Chemische Fabrik, Inh. Eugen Lahr, Apotheker (pharmaz. u. chem.-techn. Präparate, Brauselimonadebonb., Dalma- u. Insektenvertilgungsmitt. ꝛc.), Keesburgstr. 5. 712.
Bitterauf, A., chemische u. technische Artikel, Eichhornstr. 10. 462.
Blatt, M., Inh.: Moritz Blatt, Prok.: Doris Blatt, Heinestr. 9. 1365.
Dauner & Engert (Medizinal-Drogerie), Inh.: Karl Engert, Kaiserstr. 11. 433.
Ebert & Jacobi, Inh.: Phil. Jacobi, Prok.: Oskar Ziegler u. A. Minoprio, Oeggstr. 1. 62.
Fingerling, Dr. A. (vorm. Kahls Chem. Labor.), öffentl. chem.-techn. u. hygien. Laborator., Semmelstr. 79½. 1635.
Geiger, Georg, vormals Karl Koch (en gros et en détail), Marienplatz 1. 336. (S. Inserat.)
Haag, Karl sen., Fabrikant von Wasch- u. Putzmitteln, Sanderglacisstr. 48.
Härtnagel, Georg, Inh.: Fritz Memmert, Wagnerstraße 8. 913.
Heilmann, Philipp, Nachf., Inh.: Martin Winter, Obere Johanniterg. 2, Ecke Sanderstr. 468.
Hermanns, Franz, Apotheker (Bavaria-Drogerie), Sanderstraße 35. 613.
Jordan, Hch., & Co., Inhaber: Heinrich Jordan (Fabrik chem.-techn. Produkte), Fabrikstr. 39.
Kempf, Joh. Friedr., Marktplatz 4 (Eing. Langg.).
Korn, Gebr., Maschinen-Oel-Raffinerie, Vaseline- und

Wagenfettfabrik, Gutenbergstraße 6. 905.
Langsdorf, Herm. (Frankonia-Drogerie), photogr. Chemikal., Eichhornstr. 7. 371.
Martin & Magnus, Inh.: Karl Martin u. Heinr. Magnus, Fabrik chirurg. u. dermatol. Heft-Verbandstoffe, Franz-Ludwigstr. 16. 434.
Morelli, St., Inhaber: Ferd. Morelli u. Sidonie Kremer. Prok.: Br. Rockstroh u. Jul. Schäff. Semmelstraße 16. 79.
Pankrath, Kurt, Neubaustr. 32. 655.
Rebs, Longin, Apotheker (chem.-pharmaz. u. kosmet. Präparate) Dominikanerg. 16, Ecke des Eichhornpl. (Adlerapotheke). 166.
Rennert, Hans (chemisch-techn. u. kosmet. Präp.), Steinheilstr. 12.
Schweizer, Eugen, (chem.-techn. Produkte), Erthalstr. 5. 757.
Söchtig, Gust. (Löwendrogerie), Semmelstr. 68. 1627.
Unger, Dr. Hugo, Herstellung chemisch-pharm. Präparate, Semmelstr. 31. (Rosenapotheke.) 19. (S. Inserat.)
Walzer, D., Marcusstr. 9.
Weigand, Ant., Augustinerstr. 16. 949.

Chemische Wäschereien.

Arnold, Ludwig, k. b. Hoflief., Augustinerstr. 8 u. Martinstr. 11. (Eingang Eichhornstr.) 604.
Beislein, Georg, Inh.: Georg Stumpf, Büttnerstraße 8. 1464.
Brand, Gottfr., Oberthürstr. 3.
Deißenberger, Ferd., Brückner-straße 14, Läden: Semmelstraße 30 u. Maulhardg. 4.
„Diabol", Teppichreinigungs- u. chemische Anstalt, Inh.: Osk. Klein, Martinstr. 4. 1052.
Dornberger, K., Inh.: Max Schmitt, Textorstr. 14, Laden: Marktplatz 28. 1279.
Holzschuher, Hrch., Inh.: Franz Appel, Martinstr. 17.
Mahler, Frz., Frankfurterstr. 22. Laden: Schusterg. 5. 476.
Mahler, J. B., Inhab.: Otto Pritzl, Dampffärberei, Burkarderstr. 34, Lad.: Marienplatz 1. (Marktpl.) 163.
Pritzl, Alois, Brücknerstr. 9. Laden: Semmelstr. 46.
Röthlein, Jos., Neubaustr. 16.
Specht, Karl, Pleicherpfarrg. 6.
Tasch, Christian, Büttnerstr. 14.
Voll, Leonh., Büttnerstr. 24.
Weiß, Hermann, Tuchscherer u. Dekateur, chem. Waschanstalt, Unt. Bockg. 1.
Zemmerich, Friedrich, (Dampffärberei, chem. Wasch- u. Desinfektionsanst.), Büttnerstr. 19.

Chirurgen.

Bauer, Andr., Weingartenstr. 43. 1444.
Dehm, Andreas, Polizeichirurg, Franziskanerg. 5.
Dodel, Paul, Inn. Graben 8.
Dörfler, H., Faulenbergstr. 30.
Ehrl, Josef, Grombühlstr. 15.
Elser, Anton, Mainbrücke 2.
Ermel, Phil., Neumannstr. 9.
Glock, Georg, Zellerstr. 25.
Häfner, Kaspar, Semmelstr. 9.
Hartmann, Chr. Gustav, Domstraße 35. 901.
Hofmann, Hans, Gerberstr. 17.
Keller, L. Ph., Bronnbacherg. 24.
Klotz, August, Pleichertorstr. 20.
Kohlmüller, Max, Semmelstr. 26.
Messerer, August, Stadtchirurg, Maulhardg. 2.
Schmitt, Joh., Dreikronenstr. 27.
Schneider, Georg, Münzstr. 16.
Spiesberger, Frz., Sanderstr. 39.
Trautner, Joh., Semmelstr. 75.
Türk, Josef, Juliusprom. 13. 76.

Cigarrenfabriken.

(Siehe Tabakfabriken.)

Cigarren- und Tabak-Spezial-Geschäfte.

Bader, Kopel (Cigarettenfabrik „Samson"), Zellerstraße 18.
Bär, Hermann, Domstr. 20. 754.
Bauer, Hans, Peterstr. 2½.
Bayer, Aug. (en gros), Wöllergasse 1/3.
Berlacher, Leonhard (en gros), Theresienstr. 6.
Derr, Gottl., Bronnbacherg. 1.
Ditter, Josef, (en gros), Vincentinumstr. 34.
Emmerling, Hans, Laden: Mainbrücke 1 u. 3. Engroslager: Domstr. 26/28/30.
Ettlinger, Philipp („z. Havaneser"), Kaiserstr. 12.
Federmann, Max (Fabriklager), Domstr. 17. 236.
Fischer, V. A., Inh.: Val. Alois Fischer, k. Hoflieferant, Prok.: Frau Anna Fischer, Domstr. 60. 1484. (S. Inserat.)
Friedenhain, A., Inh.: Sal. Friedenhain (en gros), Theresienstr. 4.
Fröhlich, Bab., Zellerstr. 4.
Genser, Frdr., Weißenburgstr. 13. 1658.
Hebgen, Frz., Domerschulstr. 1.
Helmstätter, Olga, Weißenburgstraße 5.
Heßsche Tabakfabrik-Niederlage, Geschäftsleiter: And. Bayer, Augustinerstr. 16.
Hetterich, M., Brücknerstr. 8½.
Hetz, Sigm., vorm. G. Metzger, Cigarren-Spezialversand- u. Importhaus, Kürschnerhof 13 und Blasiusg. 1075.
Hoehn, Wilh., Dominikanerpl. 9 (Ecke Innerer Graben).
Kiemel, Engelb., Brücknerstr. 6.
Kramer, Willi (Cigarettenfabrik), Domstr. 64.
Kraus, Leo (Cigarrenfabrik), Zellerstr. 12.
Lanzl, Marie, Kaiserstr. 17.
Leupold, Karl, Inh.: Kath. Leupold, Neumannstr. 1.
Lewin, M. u. Ch. (Cigarettenfabrik „Menes", Wiesbaden), Kaiserstr. 21.
Lippert, Franz, Domstr. 23. 1381.
Lypstadt, Bernhard (Cigarettenfabrik), Theaterstr. 12 (Eichhornstr.).
Marx, Bruno, Eichhornstr. 10. 1141.
Meiller, Mich., Domstr. 24.
Müller, Mich., Juliusprom. 21.
Nold, Philipp, Ludwigstr. 1.
Oehrlein, Wilhelm (en gros), Riemenschneiderstr. 9.
Pfannes, Adam, Gerberstr. 1. 1231.
Poms, Jakob (Cigarettenfabrik), Augustinerstr. 4.
Pottler, M. Eichhornstr. 2.
Prager, Samuel (en gros), Marcusstr. 11. 1652.
Rick, C. F., Inh.: Josefine Rick (Havanahaus), Gerberstr. 17 (Eing. Kranenkai).
Rösch, Chr. Joh., Domstr. 18. Filialen: Eichhornstr. 1 (Eing. Schönbornstr.) u. Juliusprom. 29/31 (Ecke Kaiserstr.). 1226.
Sauer, Anton (Cigarrenfabr.), Steinheilstr. 5, Fil.: Grombühlstr. 15, Semmelstr. 77 u. Münzstr. 15.
Scheuer, Herm., Theaterstr. 12, Ecke der Eichhornstr.
Schmidt, Wolf Sohn, Inh. Moritz Schmidt (Agenturen), Schillerstr. 8.
Schmitt, Georg S., Innerer Graben 51 (Eing. Juliuspromenade).
Schürer, Josef, Inh.: Hans Schürer, k. Komm.-Rat, Franz Schürer u. Heinrich Then, Cigarrenfabrik, Detailgeschäft (Geschäftsleiter: Ed. Papst): Domstr. 13. 41.
Schultheis, Wilhelm (Agentur.), Leistenstr. 6.
Schwab, Alfred, Domstr. 9.
Schwarzschild, Simon (en gros), Semmelstr. 48.
Sinner, Eva, Witwe, Fabrikstraße 22.
Strauß, J. & L., Inh.: Leop. und Josef Strauß, Pleicherschulg. 1. 231.

Treutlein, Adolf, Nachf. Georg Schwarz, Domstr. 39, Ecke Blasiusg. 924.
Väth, Georg, Kaiserstr. 31.
Veninos, C. A., Erben, k. Hoflieferanten, Inh.: Marie Broili, Witwe, Prok.: J. F. Broili u. Karl Gros, Eichhornstr. 23. 653.
Vollmuth, Peter (en gros), Steinheilstr. 32.
Wald, Schaya (Cigarettenfabrik), Augustinerstr. 22.
Wallmüller, L., Nachf., Inh.: A. R. Saupe, Kaiserstr. 29. 1634.
Wellhöfer, Magd., Augustinerstraße 18.
Zwißler, Peter, Brücknerstr. 1.

Cognacbrennereien.

Hanauer, M., & Sohn, Inh.: Meier Hanauer u. Hermann Reiß, Kartause 94. 303.
Knab, K. J., Inh.: Josef u. Karl Knab, Hoflieferanten, Kaiserstr. 27. 21.

Dach- und Schieferdecker.

Brenner, Gabriel, Neubergstr. 26.
Glaser, Joh., Wohlfahrtg. 4.
Gänheimer, Georg, Wörthstr. 6. Lager: Luitpoldstr. (Wallgr.).
Götzinger, Mich., Wöllerg. 5.
Heeg, Steph., Johanniterg. 4/6. Lager: Kantstr. 36. 1400.
Igersheim, Valentin, Heidingsfelderstr. 38.
Ketter, Joh., Elefanteng. 6.
Müller, Wendelin, Hörleing. 4.
Oehrlein, Gg., Landwehrstr. 15. 1278.
Schneller, Gebr. (Gallus und Valentin), Gerberstraße 12. 1110.
Schneller, Kaspar, Dorns Nachfolg., Semmelstr. 48. 237.
Ziegler, Georg, Im Hammel 2.

Damen- u. Kinderkonfektionsgeschäfte.

Arnold, Dora, Bahnhofstr. 11.
Bachmann, M., We., (Münch. Damenmode-Akad.), Kürschnerhof 11.
Bärnklau, Broni, Martinstr. 7.
Bauer, Emilie, Sophienstr. 11.
Blumenthal, Hermann, Damen-Mäntel, Augustinerstr. 6.
Breunig, Andr., Eichhornstr. 2. (Ecke Markt-Schönbornstr.).
Fischer-Leu, Georg, Inh. Marie Fischer, Marktpl. 15.
Frank, August, Inh.: Friederike Frank, Juliusprom. 29/31.
Frankfurter Damenmäntelfabrik, Inhab.: Egmont Lebowitsch, Schönbornstr. 1. 354.
Freudenberger, N., Söhne, Inhaber: Semi Freudenberger, Domstr. 9.
Freudenreich, Joseph, Inhaber: Aaron u. Moses Freudenreich, Schmalzmarkt 6.
Frommholz, Simon, Nchf., Inh.: Johannes Wolff, Schönbornstraße 5. 413.
Guttmann, S., Schönbornstr. 6. 517.
Haberstumpf, Gebr., Inhab.: Friedr. u. Gg. Haberstumpf, Augustinerstr. 20.
Höhn, Barbara, Heinestr. 3.
Kleemann & Laudenbacher, Inh.: John und William Laudenbacher, Spezialität: Trauerkleider, Theaterstr. 11. 1312.
Korb & Schreiber, Inh.: Anton Korb, Schönbornstraße 8. 1073.
Langlotz, J. Andr., Marktplatz 13 u. 14. 521.
Lewald, Gretchen, Schönthalstr. 2.
Oppenheimer, Berta, Juliuspromenade 3½.
Roeder, F. A., Besitzer: Karl Roeder, Marktpl. 12. 158. (S. Inserat.)
Rom & Wagner, Inh.: Anton u. Erwin Rom u. Karl Reich, Hoflieferanten, Theaterstr., Ecke der Eichhornstr. 66. (S. Inserat.)
Teisel, Babette (Kinder), Marcusstraße 11.
Wagner & Cie., Inh.: Karl Wagner und Andr. Drescher, Kürschnerhof 1. 541.
Zöller, Christiane (Kinder), Theaterstr. 8.

Damenkonfektions-Lehranstalten.

(Siehe „Arbeitslehrerinnen".)

Damenschneider.

Dusolt, Franz, Zellerstr. 21.
Fischer, Rudolf, Domstraße 23. 1551.
Goldschmidt, Josef (engl.), Augustinerstr. 6.
Matt, Matthäus, Schusterg. 10.
Scheckenbach, Frz., Domstr. 56/58.
Schmidt, Friedrich, Karmelitenstraße 31.
Schneider, Gg. Martin, Schottenanger 1.
Schreck, Peter, Oberthürstr. 9.
Steinthal, Georg, Häfnerg. 3.
Wildt, Hubert W., Bahnhofstraße 15. 1273.

Damenschneiderinnen.

(Siehe „Näherinnen" und „Kleidermacherinnen".)

Dampfkaffeebrennereien.

Auffarth, August, Kapuzinerstraße 31.
Erker, Pet. Jos., Inh.: August Erker, Franz u. Max Rigel, Semmelstr. 33 u. 35. 92.
Hagen, Georg, Inh.: Isidor Adalbert Sedlmaier, Karmelitenstraße 26. 338.
Pröstler, Mich., Besitzer: Mich. Pröstler, Sanderglacisstr. 22 u. Plattnerstr. 17. 29.

Dampfmolkerei.

(S. Molkerei.)

Dampfsägen.

Eckert, Anton, Inh.: Wilhelm Eckert, Witwe, Anton u. Josef Eckert, Prok.: Georg Eckert, Veitshöchheimerstr. 2. 147. (S. Inserat.)
Eckert, F. M., Inh.: Franz Mich. Eckert, Schweinfurterstr. 2. 37.
Fleischmann, M., & Sohn, Inh.: Karl Fleischmann u. Max Moritz Fleischmann, Ludwigstraße 20. 943. (Dampfsägewerk in Ochsenfurt.)
Henninger, Mich., K. Haßlauers Nachf., Frühlingstraße 22. Bureau: Huttenstraße 44. 140. (S. Inserat.)
Leipold, Mich., Inh.: Mich. sen., Aquilin, Leopold u. Mich. jun. Leipold, Höchbergerstr. 54. 103.
Lömpel, Georg, Kantstraße 13. 223.
Lossen, C., Dampfsägewerk „Dürrbachbrücke", Inhaber: Wilh. u. Paul Lossen, Veitshöchheimerstr 9. 274. Comptoir: Harfenstr. 8. 273.
Rockenmeyer, Georg, Prok.: Franz Rockenmeyer, Petrinistraße 27. 478.
Schütze, Wilhelm, Ziegelaustr. 6.

Darmhändler.

Bayer, Karl, Turmg. 9.
Müsch, Frz., Gerberstr. 4.
Ohl, Georg, Pleichertorstr. 20. 1337.
Schmidt, Marg., Bohnesmühlgasse 1. 1146.
Schübel, Karl, Schwanenhof 5. 1526.
Seligmann, Hermann, Inhab.: Jette Seligmann, Kärnerg. 41.
Weber, Robert, Gerberstr. 3.
Weindling, Moritz, Innerer Graben 45. Ladeneingang: Juliuspromen. 1497.

Darmsortieranstalt mit Maschinenbetrieb.

Weindling, M., Inn. Graben 45. Ladeneingang: Juliusprom. 1497. Lagerh.: Schweinfurterchaussee (am Grainberg).

Dekateure.

(S. Tuchscherer u. Färbereien.)

Dekorateure.

(Siehe Tapezierer.)

Dekorationsmaler.

(Siehe unter Tüncher, Maler und Lackierer.)

Delikatessenhandlungen.

Alzheimer, Karl, Inh.: Gg. Klüg, Plattnerstr. 10. 1192.
Diem, Peter, Inh. Martha Diem, Witwe, Arztlade 1.
Dosch, J., Nachfolger, Inhab.: Wilh. Kraus, Semmelstr. 32. 551. Fil. Vincentinumstraße 11.
Fritz, Karl, Eichhornstr. 10. (Spiegelstr.) 1265.
Geer, J. Gg., Inh.: Johann Georg Geer, Eichhornstr. 24 (Spiegelplatz). 1672.
Haus, Karl, Rottendorferstr. 13. 665.
Heeg, Karl, vorm. G. Brinke, Domstr. 11. 1589.
Huber, Johann Bapt., Weingartenstr. 3.
Klein, Joh., Pleicherglacisstr. 3. 211.
Kurz, Martin, Peterstr. 3. Fil.: Zwinger 42. 1349.
Lacher, Karl, Domerschulstr. 3.
Metzner, Peter, Sohn Nachf., Inh.: Wilh. Benz, Semmelstraße 3. 1295.
Nagengast, Johann, Grabeng. 2.
Pfriem, Seb., Nachflg., Inh.: Paul Reichert, en gros et en détail, Pleichertorstr. 14. Fil.: Kürschnerhof 7. 1061.
Sander, Johann, Zellerstr. 10.
Schäfer, Joh. Conr., Inh.: Rich. Grimm, Blasiusg. 3. 224.
Schäflein, Valentin & Co., Inh.: O. Hofmann, Mainbrücke 13. 277.
Scheuerecker, Frz., Sanderstr. 10.
Schmidt, Julius (mit Wein- u. Frühstücksstube), Domerpfarrg. 3. 9.
Schmidt, Rich., Heidingsfelderstraße 18. 1161.
Simon, Wilh., Eichhornstr. 5. 159.
Träger, Hans, Inh.: Betti Staudt (Fische und Räucherwaren), Augustinerstr. 9, Alte Kasernstraße 2 und Semmelstr. 34. 1306.
Viernickel, Gg., Semmelstr. 79½. 1472.
Volkenstein, Georg, Kaiserstr. 2. 958.
Weigand, J. F., Inh.: Auguste Bundschuh, Marktpl. 16.

Devotionalienhandlungen.

(Siehe Paramenten- u. Devotionalienhandlungen.)

Dienstboten-Stellenvermittler.

(Siehe Stellenvermittler.)

Dienstmänner.

Bald, Johann, Haugerpfarrg. 3.
Baumann, Josef, Karmelitenstraße 37.
Baumeister, Michael, Petrinistraße 17½.
Bayer, Georg, Fabrikstr. 13.
Blattner, Johann, Spiegelstr. 11.
Breun, Andreas, Domstr. 62.
Bürger, Michael, Ursulinerg. 7.
Dees, Andreas, Katharineng. 9.
Düll, Johann, Tertorstr. 7.
Gehrsitz, Andreas, Neubergstr. 39.
Gleser, Franz Ant., Semmelstraße 9.
Göbel, Heinr., Pleicherkirchg. 1.
Häfner, Rudolf, Kapuzinerstr. 25.
Hartmann, Michael, Semmelstraße 19.
Heil, Johann, Seelbergstr. 1.
Herbert, Joh., Stockfischg. 5.
Hoffmann, Michael, Wöllerg. 22.
Hofmann, Kasp., Franz-Ludwigstraße 25.
Keller, Johann, Domstr. 46.
Kern, Vinzenz, Johanniterg. 12.
Köhler, Peter, Tertorstr. 22.
Körner, Martin, Roseng. 2.
Krapf, Franz, Sieboldstr. 17.
Luff, Joh., Heidingsfelderstr. 30.
Mager, Seb., Bachgasse 7.
Mark, Franz, Maingäßchen 6½.
Mayer, Val., Semmelstr. 79½.
Meckelein, Simon, Handg. 15.
Möhres, Josef, Wöllerg. 7.
Neubauer, Val., Neubaustr. 36.
Neubert, Seb., Bronnbacherg. 3.
Oeffner, Seb., Kroateng. 12.
Redelberger, Mich., Martinstr. 9.
Riegel, Adam, Untere Bockg. 10.
Rügamer, Joh., Nikolausstr. 2.
Sauer, Josef, Erthalstr. 1.
Schäfer, Simon, Marcusstr. 9 d.
Schmidt, Ignaz, Hahnenhof 2.
Schmitt, Johann, Zwinger 38.
Schmitt, Josef, Handg. 15.
Schwarz, Gg., Bronnbacherg. 6.
Spitzig, Val., Vincentinumstr. 12.
Utz, Mich., Karmelitenstr. 37.
Veth, Georg, Tertorstr. 3.
Vornberger, Philipp, Domstr. 62.
Weihrauch, Johann, Semmelstraße 61.
Weinrader, Adam, Weingartenstraße 15.
Wilbald, Dominik, Wohlfahrtgasse 7.

Dochtfabrik.

Sohler, Bonifaz, Bohnesmühlgasse 12.

Dreher.

Baumann, Anton, Hahnenhof 3.
Böckler, Jakob, Steinheilstr. 4.
Diemer, Andreas, Grabeng. 6.
Dotter, Th. J., Johanniterg. 14.
Drechsler, Albert, Pleichertorstraße 12.
Einwag, Gg., Sanderglacisst. 30.
Gabriel, Albert, Augustinerstr. 13.
Glöggler, Paul, Stephanstr. 9.
Illig, Robert, Reuererg. 1.
Kreisel, Friedr., Eichhornstr. 2.
Pank, Lorenz, Plattnerstr. 15.
Prinz, David, Sterng. 12.
Schlossareck, Herm., Schönbornstraße 5.
Sollfrank, Michael, Elsterg. 2.
Voll, F. A., Plattnerstr. 6.
Zapf, Theres., Schenkhof 3 und Schusterg. 14.

Dreschmaschinen-Besitzer und Verleiher.

Bohn, Fritz, Neubergstr. 8.

Drogengeschäfte.

Bitterauf, A., Eichhornstr. 10. 462.
Bumiller, H., Brücknerstr. 5.
Danner & Engert (Medizinal-Drogerie), Inhaber: Karl Engert, Kaiserstraße 11. 433.
Ebert & Jacobi, Inh.: Phil. Jacobi, Prok.: Osk. Ziegler u. Ant. Minoprio, Oeggstr. 1. 62.
Geiger, Georg, vorm. Karl Koch (en gros et en détail), Marienplatz 1. 336. (S. Inserat.)
Graab & Maurer, Inh.: Otto Friederich und Adolf Wolz, Prok.: Heinr. Ströber (en gros), Semmelstraße 25. 94.
Härtnagel, Georg, Inh.: Fritz Memmert, Wagnerstr. 8. 913.
Heilmann, Philipp, Nachfolger, Inh.: Martin Winter, Obere Johanniterg. 2, Ecke Sanderstraße. 468.
Hermanns, Franz, Apotheker (Bavaria-Drogerie), Sanderstraße 35. 613.
Kempf, Joh. Friedr., Marktpl. 4 (Eing. Langgasse).
Kießling & Roth, Inh.: W. Roth, (technische Drogen en gros), Bachg. 5.
Langsdorf, Hermann (Frankonia-Drogerie), Eichhornstraße 7. 371.
Mayer, Ernst (Germania-Drogerie), Spiegelstraße 13. 1469.
Morelli, St., Inhab.: Ferd. Morelli u. Sidonie Kremer, Prok.: Br. Rockstroh u. Jul. Schäff, Semmelstraße 16. 79.
Pankrath, Kurt, Neubaustr. 32. 655.
Pfister, Friedr., Marktplatz 2. 596.
Söchtig, Gust. (Löwendrogerie), Semmelstr. 68. 1627.
Unger, Dr. Hugo, Apotheker, Semmelstraße 31. 91. (S. Inserat, Vors.)

Weigand, A., Augustinerstr. 16. 949.
Willms, Max, Zellerstraße 15. 334.
Zübert, J. B., Sanderstr. 7. 920.

Droschkenkutscher.
(Siehe Fiaker.)

Dütenfabrikanten und Dütenmacher.
Flum & Lampert, Inh.: Wilh. und Franz Flum, Schweinfurterstr. 3¼. 8.
Hergenröder, K., Domerschulstr. 5.
Kolb, Johann Gustav, Bibrastraße 19.

Eierhändler.
(Siehe Viktualienhändler.)

Eierteigwaren-Fabrikation.
I. Würzb. Eierteigwarenfabrik Hege & Steinbrückner, Inh.: Joh. Hege und Gg. Steinbrückner, Augustinerstr. 3. 1343.
Ziegler, Josef, Domerpfarrg. 6.

Eisbahnen.
Eisbahn des Eislaufvereins (im nördlichen Festungsgraben, außerhalb des Zeller Tores).
Sohnsche Eisbahn (Bes.: Anton Leipold, Architekt), Mergentheimerstraße 34 und 36.
Stattelmann, Joh. (Letzter Hieb), Rottendorferstr. 29. 602.
Ziersche Eisbahn, Maing. 6 ½.

Eisenbahnbedarfsgeschäfte.
Noell, Georg, & Comp., Inh. August Fries u. Carl Noell, Aumühlstr. 12. 48.
Schweickert, Wilhelm, Inhab.: Marg. Schweickert, Steinheilstr. 24. 272.

Eisengießerei.
Bohn & Herber, Besitzer: Ambros Bohn, Prok.: Ed. Gompf, Grombühlstr. 45. 46.

Eisen- und Metallwaren-, Haushaltungs- und Küchen-Einrichtungsgeschäfte.
Barth, Gg., Inh.: Albert Barth, Augustinerstr. 5.
Betz, Gustav (Kleineisenwaren und Schuhbeschlagartikel en gros), Reibeltg. 6. 515.
Deppisch, J. B., Inh. Ernst und Ludwig Deppisch, Marktplatz 38. 68.
Hartlieb, Jos., Karmelitenstr. 36. 1139.
Köberlein, Heinrich (vorm. A. F. Lindner), Prok.: Auguste Köberlein, Marktpl. 11, Lagerhaus: Hahnenhof ¾. 74.
Kohlhaupt & Knorr, Inh. Andr. Kohlhaupt u. E. Knorr (Emaill- u. Kurzeisenwaren en gros), Domstr. 34. 1287.
Lehnig, Gustav, Eisenwaren en gros, Johanniterg. 8.
Lenhardt, Vinzenz (en gros), Semmelstr. 79¼.
Löw, Berta, Augustinerstr. ½.
Metzler & Lippert, Inh.: Phil. Metzler u. Ludwig Lippert, Sanderstr. 9. Lager: Sanderstraße 7 u. Rosengasse 4⅓. 422.
Reinhard, Gebrüder (Stabeisen en gros), Inhaber: Karl u. Wilh. Reinhard, Prok.: Gg. Denner, Peterstr. 5. 344.
Reitzenstein, Seb., Karmelitenstraße 29.
Rieder, J. B., vorm. Valentin Hofmann, Inhaber: Johann Vitus Rieder, Domstraße 14. 923.
Rödelberger, Georg, Marktpl. 3.
Schöppner, Bonifaz, Semmelstraße 41.
Schum, J. E., Inh.: Hugo Wilh. Schum u. Gottlob Biermann, Schmalzmarkt 12. 316.
Steinruck, M., Zellerstr. 18.
Thüngersleber, Anna Marie, Kärnerg. 33.
Winkler, Rud., Brücknerstr. 5.
Wörle, Eleonore, Brücknerstraße 2½.
Zollner & Rummel, Inh.: Max Josef Zollner und Hans Rummel, Semmelstraße 14. 93.

Eisenhändler für altes Eisen.
Beck, Cyriakus, Burkarderstr. 2.
Gotthilf, H. & Co., Inh.: Herm. Gotthilf, Jul. Gotthilf und Wilh. Loebmann, (en gros), Grombühlstr. 51. 44.
Gruß, Elise, Büttnerstr. 23½.
Gruß, Georg, Leistenstr. 8.
Hahn, Lorenz, Inh. A. Lindner, Büttnerstr. 72.
Hofmann, Mich., Korng. 3.
Kalla, Philipp, Maingäßchen 3.
Karl, Sebast., Maingäßchen 9¼.
Kastanienbaum, Simon, Inh. Rike u. Ida Kastanienbaum, Inn. Graben 20. 951.
Kastanienbaum, M., Inh.: Jos. Kastanienbaum, Prok.: Moses Kastanienbaum, Schweinfurterstraße 20. 678.
Kuchenmeister, Jos., Maingäßchen 9¼.
Meder, Johann, Barbarastr. 25.
Renner, Felix, Pleichertorstr. 18.
Schultheiß, Josef, Bäreng. 7.
Wagner, Sal., Neumannstr. 14.
Würth, Lorenz, Gresseng. 1.

Eisenmöbelfabrikanten.
Küttenbaum, B., Inh.: Leonh. Küttenbaum, Wohlfahrtg. 5. 232.
Linz, August, Inh.: Anna Linz, Witwe, Büttnerstr. 44 u. 46.
Würth, C. A., Inh. Carl Ant. Würth sen. und Carl Anton Würth jun., Kärnerg. 5 u. 7. 1106. (S. Inserat.)

Eishändler.
Dietmann, Rudolf (Mümpfers Nachfolger), Plattnerstr. 14. 410.
Kordowich, Franz, Franz-Ludwigstr. 29. 1429.
Stattelmann, Joh. (Eiskellerei „Letzter Hieb"), Rottendorferstraße 29. 602.
Frhr. von Thüngensche Eiswerke, Grombühlstr. 8.

Eisschrankfabriken und Handlungen.
Kirchgeßner, Karl, Inh. Barb. Kirchgeßner, Vincentinumstraße 15. 1453.
Wolf, Franz, Kantstr. 26.

Elektrizitätswerk.
Städtisches Elektrizitätswerk Würzburg, Elektrizitätsaktiengesellschaft, vorm. Schuckert & Co. (Hauptsitz in Nürnberg), Zweigniederlassung in Würzburg, Wallg. 4½. 357.

Elektrotechniker.
Allgemeine Elektrizitätsgesellsch. München, Installationsbur. Nürnberg (Vertr. Schöberl), Haugerring 20. 1267.
Birnthaler, Fr., Martinstr. 3. 946.
Deppisch, Martin, Elefantengasse 12. 1332.
Goeßl, Alois, Frühlingstr. 5.
Gütter, Wilh., Inn. Graben 5.
Natterer, Aug., Pleicherkirchpl. 9.
Petres, Jos., Bronnbacherg. 1. 1416.
Pritsch, Rob., Domerschulstr. 13. 1002.
Schlee, Joh., Augustinerstr. 15. 947.
Schmitt, Adolf, Inn. Graben 39. Laden: Sterng. 3. 1654.
Schott, Georg Val., Huttenstr. 9. Laden: Neubaustr. 32. 193. (S. Inserat.)
Siedentopf, Wilh., k. Universitäts-Mechaniker (elektrische Meßinstrumente), Schönleinstr. 7. 1338.
Siemens-Schuckert-Werke, Installationsbureau, Haugerpfarrg. 9. 26. (S. Inser.)
Sonnenberg & Steinhardt, Inh.: Siegm. Sonnenberg u. Mart. Steinhardt, Martinstraße 7. 508. (S. Inserat.)
Tretter, Karl, Marcusstraße 9 u. 11. 1115.

Elfenbeinschnitzer.
Voll, F. A., Plattnerstr. 6.

Emailfabrik.

Amberg, Jos., Franz-Ludwigstraße 9/11.

Essig-, Essigsprit-, Likör- und Spirituosenfabriken.

Arnold, K. V., Inh.: Heinrich Steiler, Bronnbacherg. 18. 1047.
Breiting, Josef, Inn. Graben 53 (Juliusprom.). 1327.
Halbleib, Jos., (Weinessig), Rotscheibeng. 8.
Hanauer, M., & Sohn, Inh.: Maier Hanauer u. Herm. Reiß, Kartause 9½. 303.
Knab, K. J., Inh.: Josef und Karl Knab, Hoflieferanten, Kaiserstr. 27, Detailverkauf: Bronnbacherg. 25. 21.
Löwenstein, Leopold (Likörfabr.), Ludwigkai 9.
Lutz, Adam Eugen (Likörfabrik), Vincentinumstr. 2.
Maier, August (Inh.: F. Maier, We.), Baderg. 13. 914.
Nastvogel, J., Besitzer: Ernst und Max Nastvogel, Keesburgstr. 3. Detailverkauf: Augustinerstr. 15. 101.
Schenk, Carl, jun., Inh.: Karl Schenk, Scanzonistr. 8. 992.
Steeb, H., kgl. Hoflieferant, Prok.: Frau L. Steeb und Herm. Steeb sen., Ständerbühlstr. 13¼, Detailverkauf: Hahnenhof, Ecke Maulhardgasse 2. 95.
Stein, Wilh. (G. Hauer, Nachf.), Neubaustr. 18, Fabrik: Kantstraße 33. 210.
Vornberger, Anton, Inhaber: Andr. Biener, Semmelstr. 36. 876.
Weis, J. A., jr., Bes.: Ernst Langlotz, Domerschulstr. 13. Laden: Ludwigstr. 1. 75.

Etikettenfabrik.

(Siehe lithogr. Anstalten.)

Fabrik für Betriebsanlagen.

Müller, Erh., Kapuzinerstr. 31. 959. (S. Inserat.)

Färbereien.

Arnold, Ludwig, k. b. Hoflieferer. (Fabrikniederl.), Augustinerstraße 8 und Martinstr. 11 (Eingang Eichhornstraße). 604.
Beislein, Georg (Dampffärberei, chem. Reinigungs- u. Dekatieranstlt.), Inh.: Gg. Stumpf, Büttnerstr. 8. 1464.
Deißenberger, Ferd., Brückner-straße 14, Läden: Semmelstraße 30 u. Maulhardg. 4.
Dornberger, J. K., Inh.: Max Schmitt, Textorstraße 14. Laden: Markt 28. 1279.
Friedrich, F., Inh.: Lisette u. Sebast. Friedrich, Martinstr. 15. (Annahme für W. Spindlers Färberei in Berlin.)
Mahler, Frz., Frankfurterstr. 22. Lad.: Schusterg. 5. 476.
Mahler, J. B. (Dampffärberei u. chem. Waschanstalt), Inh.: Otto Pritzl, Burkarderstr. 34, Laden: Marienpl. 1. (Marktplatz.) 163.
Pritzl, Alois, Brücknerstr. 9, Laden: Semmelstr. 46.
Röthlein, Josef, Dampffärberei und chemische Waschanstalt, Neubaustr. 16.
Specht, Karl, Pleicherpfarrg. 6.
Spindler, Selma (Straußfedern- u. Handschuhfärberei), Spiegelstr. 11.
Tasch, Christ., Büttnerstr. 14.
Voll, Leonhard, Büttnerstr. 24.
Zemmerich, Friedrich (Dampffärberei, chem. Waschanstalt u. Dekatieranst.), Büttnerstr. 19.

Fahnenfabrik.

Buri, Friedrich, i. Fa. Hesselbachs Nachf., Schönthalstr. 6.

Fahrrad-Handlungen.

(Siehe Velozipedhändler und Reparateure.)

Falzziegel-Großhandlungen.

Freund, Frz. Jos., Frankfurterstraße 20. 301.
Harth, P., Blöhlein 1. 1574.
Lang, Fritz, Kommerzienrat, Prok.: Karl Röder, Haugerring 11. 1354.
Martin & Magnus (Vertretung der Berbacher Werke), Franz-Ludwigstr. 16. 344.
Oechsner, Valentin (Generalvertreter der Ludwigshafener Falzziegelwerke) Prok.: Kunig. Oechsner, Kranenkai 2. 495. Filiale: Ochsenfurt. 30.
Wadenklee & Sohn, Inhab.: Bernhard Wadenklee, Wallgasse 12. 100.

Farbenfabriken.

Ebinger, Georg, Waltherstr. 1. 1354.
Graf, Franz (Stempelfarben), Münzstr. 18.
Jordan, Hch., & Co., Inh.: Heinr. Jordan, Fabrikstr. 39.
Walzer, David, Marcusstr. 9 d.
Wolff, L. (Fa. M. Schneider), Eichhornstr. 4. Fabrik: Zell am Main.

Farbwarenhändler.

Beck, Fr. K., Rottendorferstr. 3.
Bitterauf, A., Eichhornstraße 10. 462.
Blatt, M., Prok.: Dor. Blatt, Heinestr. 9. 1365.
Bumiller, H., Brücknerstr. 5.
Dauner & Engert, Inh.: Karl Engert, Kaiserstr. 11. 433.
Ebert & Jacobi, Inh.: Philipp Jacobi, Prok.: Osk. Ziegler u. Ant. Minoprio, Deggstr. 3. 62.
Geiger, Georg, vorm. Karl Koch, en gros & en détail, Marienplatz 1. 336. (S. Ins.)
Graab & Maurer, Inh.: Otto Friederich u. Ad. Wolz, Prok.: Hrch. Ströber, Semmelstr. 25. 94.
Härtnagel, Georg, Inh.: Fritz Memmert, Wagnerstraße 8. 913.
Heilmann, Philipp, Nachfolger, Inh.: Martin Winter, Ob. Johanniterg. 2. 468.
Hermanns, Franz (Bavaria-Drogerie), Sanderstraße 35. 613.
Jäger, Philipp (Gen.-Niederl. d. deutschen Farben-Indust., Dresden, W. Reichel), Ziegelaustr. 7. Lager: im Staatshafen.
Kempf, Joh. Friedr., Marktplatz 4 (Eing. Langg.).
Kießling & Roth, Bes.: Wilhelm Roth (en gros), Bachg. 5.
Langer, Phil. (en gros et en détail), Franziskanerg. 10.
Lindner, Julius, Inn. Graben 19, Juliusprom. 340.
Mayer, Ernst (Germania-Drogerie), Spiegelstr. 13. 1469.
Metzner, Ludwig (Agentur), Ludwigstr. 10½. 839.
Morelli, St., Inhaber: Ferd. Morelli und Sid. Kremer, Prok.: Br. Rockstroh und Jul. Schäff, Semmelstr. 16. 79.
Pankrath, Kurt, Neubaustr. 32. 655.
Pfister, Fr., Markt 2. 596.
Weigand, Anton, Augustinerstraße 16. 949.
Walzer, David, Marcusstr. 9 d.
Willms, Max, Zellerstr. 15. 334.

Faßfabriken.

Dürr, Ad., Mergentheimerstr. 5.
Fersch, Ad., Höchbergerstr. 5½. 1392.

Faßhändler.

Nothof, Philipp, Nikolausstr. 5.
Binder, Anton, Schießhausstr. 9.

Faßmaler.

(Siehe auch „Vergolder".)

Banzer, Aug., Inh. Frz. X. Banzer, Bibrastr. 27. Laden: Domerschulstr. 17.
Frantzen & Ebert, Inh.: Paul Frantzen u. Martin Ebert, Leistenstr. 6.

Haselbrunner, M., Neubaustr. 46.
Kübert, Karl, Tiepolostr. 2.
Marik, Johann, Bergmeisterg. 9.
Schreyer, Gg., Paradepl. 2.
Spiegel, Franz, Inhab. Agnes Spiegel, Augustinerstr. 13.

Fechtlehrer.

Weegmann, Max, Univ.-Fechtmeister, Traubeng. 19.
Zeiler, Wilhelm, Zwinger 20.

Federnreinigungsgeschäfte.

(Siehe Bettfedernreiniger.)

Feilenhauer.

Nagel, Wilhelm, Fabrikstr. 34.

Feinbäcker.

(Siehe Bäcker u. Konditoren.)

Fell- und Häutehändler.

Bär, Hermann, Kärnerg. 51.
Baumblatt, F., Pleicherkirchg. 1.
Häute-Verkaufs-Genossenschaft Würzburg e. G. m. b. H. Vorstand: Josef Jander, Glockengasse 13.
Lewald, Michael, Karmelitenstraße 53. ☎ 723.
Lewald, S., Inh.: Salomon Lewald, Schönthalstr. 2.
Schäler, Sim., Pleichertorstr. 2. ☎ 1205.
Schloß, Mich., Marktplatz 30.
Seligmann, Herm., Inh.: Jette Seligmann, Witwe, Kärnergasse 41. ☎ 1595.
Wemdling, M., Inn. Graben 45. Ladeneingang: Juliusprom. ☎ 1497. Lagerhaus: Schweinfurterstr. (Grainberg.)

Fetthändler.

(Siehe unter Oel- und Fettwarenhändler.)

Feueranzünder-Fabrik.

Schubert, Carl, & Cie., Inhab. Karl Schubert, Stephanstr. 1. Fabrik: Barbarastraße 27. ☎ 606.

Feuerwerk-Fabrik.

Woesch, Friedr., Comptoir und Fabrik: Wredestr. o. Nr. ☎ 125.

Fiaker.

Warteplätze: 1. Am Hauptbahnhofe; 2. am k. Hauptzollamt; 3. an der oberen Juliuspromenade; 4. an der Maxstraße; 5. am Marktplatz vor der Hofapotheke zum Löwen; 6. am Marktplatz vor der Engelapotheke; 7. am Fränkischen Hofe; 8. am Vierröhrenbrunnen; 9. am Neumünsterplatz; 10. am Paradeplatz; 11. am k. Alten Gymnasium; 12. an d. Michaeliskirche; 13. an der Polizeiwache Sanderau (Virchowstr.).

Kommissär:

Dosch, Adolf, Polizei-Inspektor.

1 Zurzeit unbesetzt.
2 Böhm, Franziska, Witwe, Reibeltgasse 12.
3 Kleinschrod, Philipp, Am Exerzierplatz 2.
4 Zehnder, Johann, Domerschulstr. 1.
5 Dülk, Franz, Leistenstr. 13.
6 Becker, Gg. Franz, Faulenbergstr. 28.
7 Kütt, Michael, Bronnbachergasse 43.
8 Pfeufer, Joh. Peter, Ursulinerg. 9.
9 Schenk, Andreas, Bibrastraße 23.
10 Krönert, Bab., Schildhof 2.
11 Kleinschrod, Philipp, Am Exerzierplatz 2.
12 Riegel, Steph. Seb., Sieboldstraße 1½.
13 Hümmert, Georg Adam, Landwehrstr. 1.
14 Riegel, Gg., Bahnhofstr. 8.
15 Weiß, Valentin, Bohnesmühlg. 8.
16 Schenk, Andreas, Bibrastraße 23.
17 Behringer, Andreas, Hörleing. 6.
18 Schäffer, Gg. Peter, Zellerstraße 21.
19 Schmittberger, Max, Pleich. Glacisstr. 12.
20 Kütt, Mich., Bronnbachergasse 43.
21 Paul, Marie, Witwe, Schießhausstr. 13.
22 Seynstall, Bernh., Petrinistraße 17.
23 Zurzeit unbesetzt.
24 Reiner, Gg., Kroateng. 12.
25 Klüpfel, Peter, Mergentheimerstr. 8.
26 Becker, Gg. Franz, Faulenbergstr. 28.
27 Böhm, Franziska, Witwe, Reibeltgasse 12.
28 Zehnder, Joh., Domerschulstraße 1.
29 Behringer, Andreas, Hörleing. 6.
30 Bauer, Nik., Gartenstr. 16½.
31 Riegel, Gg., Bahnhofstr. 8.
32 Geßner, Kaspar, Brücknerstraße 15.
33 Baumann, Mich., Brücknerstraße 24.
34 Behringer, Andreas, Hörleing. 6.
35 Eck, Gg. Adalbert, Barbarastraße 12.
36 Popp, Michael, Randersackererstr. 46.
37 Schneider, Georg, Eisenstr. 7.
38 Böhm, Val., Schießhausstr. 7.
39 Kleinschrod, Philipp, Am Exerzierplatz 2.
40 Kütt, Mich., Bronnbachergasse 43.
41 Baumann, Mich., Brückner-straße 24.
42 Schmittberger, Max, Pleicherglacisstr. 12.
43 May, Johann, Aumühlstr. o. Nr. (Aumühle).
44 Zurzeit unbesetzt.
45 Küstner, Erhard, Maistr. 8.
46 Paul, Marie, Witwe, Schießhausstr. 13.
47 Hümmert, Georg Adam, Landwehrstr. 1.
48 Dörr, Georg, Lauferg. 15.
49 Böhm, Franziska, Witwe, Reibeltgasse 12.
50 Thomas, Johann, Heidingsfelderstr. 46.
51 Bauer, Nik., Gartenstr. 16½.
52 Kleinschrod, Philipp, Am Exerzierpl. 2.
53 Zurzeit unbesetzt.
54 Schäffer, Gg. P., Zellerstr. 21.
55 Riegel, Georg, Bahnhofstr. 8.
56 Riegel, Steph., Sieboldstr. 1½.
57 May, Johann, Aumühlstr. o. Nr. (Aumühle).
58 Rückert, Paul Joh., Große Katzeng. 8.
59 Böhm, Franziska, Witwe, Reibeltgasse 12.
60 Braun, Georg, Wölffelstr. 2.
61 Schipper, Josef, Mergentheimerstraße 5.
62 Keller, Friedrich Bernhard, Reibeltg. 5.
63 Neeser, Adam, Ritterg. 6.
64 Zurzeit unbesetzt.
65 Rückert, Paul Johann, Gr. Katzeng. 8.

Firmenmaler.

(Siehe Schriftenmaler.)

Fischer.

Brod, Erwin, Handg. 6.
Eisel, Franz, Dreikronenstr. 7.
Geißler, Sebast., Dreikronenstraße 7.
Geißler, Wilh., Marktplatz 10.
Göß, Andreas, Saalg. 6.
Göß, Franz, Große Katzeng. 6.
Göß, Georg, Saalg. 6.
Göß, Michael, Gerberstr. 7.
Lehrmann, Leonh., Dreikronenstraße 47.
Lehrmann, Martin, Bäreng. 4.
Lehrmann, Peter, Dreikronenstraße 39.
Lehrmann, Philipp, Alte Kasernstraße 20.
Lehrmann, Phil., jen., Dreikronenstraße 39.
Seyfried, Johann, Lauferg. 17.
Weinert, Anton, Untere Bockg. 5.

Fischhändler.

Fürnekäs, Steph., Wagnerstr. 10.
Helmstätter, Karl, Weißenburgstraße 5.
Herbach, Seb. (Stockfische), Holztorg. 3.

Koch, Johann (Stockfische), Kärnerg. 25.
Nagengast, Johann (Seefische u. Räucherei), Grabeng. 2.
Rügemer, Gg., Besitzerin: Eva Rügemer, Karmelitenstr. 37. 341.
Seyfried, Johann, Lauferg. 17.
Träger, Hans, Inh.: Betti Staudt (Seefische), Augustinerstraße 9. Filiale: Semmelstraße 34. 1306.
Ullrich, C., Inh.: Rosine Ullrich (Fluß- und Seefische), Kärnergasse 27. 1107.
Vollrath, Ernst (Zierfische), Textorstr. 8.

Flaschenbier- u. Bierhändler.

Eusemann, Joh., Gertraudg. 2.
Goller, Georg, Neubergstr. 4.
Graßer, Andreas (Niederlage des Henningbräu Kitzingen), Büttnerstr. 50.
Körblein, Alfred, Amalienstr. 5.
Nöth, Josef, Domerschulstr. 1. 1660.
Pfeuffer, Georg, Goteng. 3.
Reges, Leonh., Augustinerstr. 19.
Röder, Andreas, Leistenstr. 12. 1172.
Rohrer, Adam, Kroateng. 22.
Ruhl, Heinr., Weingartenstr. 22.
Schießer, Ant., Bibrastr. 13.
Schneider, Johann, Pleicherkirchg. 1.
Seeger, Johann, Virchowstr. 17.
Stapf, Philipp, Roseng. 7.

Flaschenhändler.

(Siehe unter Glashändler.)

Formularienverlags-handlungen.

(Siehe auch Buchdruckereien.)

Bonitas-Bauer, k. b. Hof-Buchdruckerei, Kapuzinerstr. 17. 930.
Scheiner, Franz, Hoflieferant, Militärformularien u. Schießscheiben, Inh.: Franz, Ernst und Hermann Scheiner, Kaiserstr. 13. 15.
Scheiner, Karl, Inh.: Mich. Volkenstein, Prok.: Rudolf Karpf, Bahnhofstr. 12. 1031.
Scheiner, Paul, Buchdruckerei, Dominikanerg. 6. 530.

Fremdenführer.

Schmitt, Josef, Vincentinumstraße 32.

Fremdenpensionen.

(S. unter „Pensionen".)

Friseure.

Amend, Andreas, Holztorg. 2.
Bauer, Andr., Weingartenstr. 43. 1444.
Bauer, Georg, Mainbrücke 17.
Bausen, A. (Friseur u. Perückenmacher), Wilhelmstr. 3. 1253.
Bernhard, Fr., Theaterstr. 4. 595.
Binder, Karl, Domstr. 1.
Bongert, Wilh., Kaiserstr. 20.
Bott, Josef, Sieboldstr. 7.
Bücherl, Alois, Martinstr. ¼.
Bühl, Jakob, Dominikanerplatz 9.
Dodel, Paul, Inn. Graben 8.
Dörfler, Joh., Faulenbergstr. 30.
Ehrl, Joh., Grombühlstr. 15.
Elitzer, Heinr., Steinheilstr. 23.
Endres, Kaspar, Friedenstr. 53.
Ermel, Adalb., Paradeplatz 4.
Ermel, Philipp, Neumannstr. 9.
Frank, Josef, Dominikanerg. 7.
Glock, Georg, Zellerstr. 25.
Götz, Johann, Reuerg. 18.
Goldstein, Balthasar, Domstr. 46.
Goldstein, Nikolaus, Domerschulstr. 1.
Goldstein, V., Wtw., Ludwigstr. 1.
Greiner, Ludolf, Juliusprom. 6.
Grieb, Johann, Spitalg. 1.
Haaf, Franz, Semmelstr. 64.
Häfner, Kaspar, Semmelstr. 9.
Herbert, Cölestin, Eichhornstr. 19.
Herbert, Siegm. (Theaterfriseur), Marstr. 9½.
Herget, Bab., Witwe, Bronnbacherg. 20.
Herterich, Ernst, Zellerstr. 10.
Hippeli, Fridolin, Karmelitenstraße 57.
Hofmann, Christian, Sanderstraße 3.
Hofmann, Hans, Gerberstr. 17.
Hofmann, Wilh., Frankfurterstraße 7.
Horn, Franz, Marktplatz 3.
Hostombe, Wilh., Reisgrubengasse 1.
Huller, Sebast., Ottostr. 4.
Keller, Philipp Lorenz, Bronnbacherg. 24.
Kemmer, Jakob, Peterstr. 2½.
Keß, Heinr., Hahnenhof 3.
Kiesel, Bab., Wagnerstr. 11.
Killinger, Georg, Semmelstr. 17. 1666.
Klotz, Aug., Pleichertorstr. 20.
Knoll, Karl, Semmelstr. 79½.
Koch', Josef (Friseur u. Perückenmacher), Landwehrstr. 4.
Kohlmüller, Max, Semmelstr. 26.
Kolb, Christoph, Steinheilstr. 22.
Kreuzer, Hans (Atelier f. Haarpflege und Haararbeiten), Augustinerstr. 6. Fil.: Kaiserstraße 31.
Kröhner, Georg, Martinstr. 15.
Krümpel, Max, Gneisenaustr. 7.
Landwehr, Anton, Sanderglacisstraße 31.
Mayer, Jakob, Herrnstraße 10.
Müller, Gustav, Hofstraße 9. 940.
Müsch, Peter, Büttnerstr. 35.
Nagel, Karl, Neubaustr. 16.
Pohley, Leonh., Karmelitenstr. 29.
Raupp, Lorenz, Leistenstr. 1.
Reisweber, A. (mit Badegelegenheit), Innerer Graben 17 (Eing. Juliusprom.).
Röser, Valentin, Kaiserstr. 28.
Rudolph, Josef, Büttnerstr. 5.
Schätzlein, Josef, Rottendorferstraße 1.
Schickling, Hans, Schönbornstraße 7 (Ecke Bronnbacherg.).
Schirmer, Georg, Kaiserstr. 14.
Schlapp, Louis, Juliuspromenade 17½.
Schlier, Georg, Grombühlstr. 19.
Schmitt, Joh., Dreikronenstr. 27.
Schneider, Georg, Münzstr. 16.
Schneider, Gregor, Augustinerstraße 7.
Schneider, Leonh., Kaiserstr. 2.
Schwab, J. Gg., Sophienstr. 3.
Seebach, Georg, Sanderstr. 13. (Eing. Elefanteng.)
Spiesberger, Franz, Sanderstraße 39.
Steger, Peter, Textorstr. 3.
Stein, Georg, Heidingsfelderstraße 14.
Sührer, Otto, Augustinerstr. 15.
Trautner, Joh., Semmelstr. 75.
Uebel, Paul, Domstr. 70.
Uebler, Hans, Weißenburgstr. 11.
Ulrich, Phil., Plattnerstr. 9.
Unterfichter, Friedrich, Atelier für Damenhaarpflege und Haararbeiten, Juliusprom. 4 und Innerer Graben 47. 1224.
Unterfichter, Karl, J. Graben 41.
Vogel, Luise, Witwe, Brücknerstraße 2½.
Volk, Christian (Friseur und Perückermacher), Marktg. 1.
Walther, Max, Peterstr. 6.
Werner, Katharina, Witwe, Brücknerstr. 7.
Werr, Frz., Spiegelstr. 9.
Wick, Johann (Friseur und Perückenmacher), Wohlfahrtgasse 4.
Wirth, Anton, Sanderstr. 18.
Zirkelbach, Franz (Friseur und Perückenmacher), Weißenburgstraße 13. Filiale: Grombühlstr. 46.

Friseusen.

Amend, Marie, Steinheilstr. 34.
Baer, Martha Ch., Zellerstr. 18.
Bücherl, Gretchen, Martinstr. ¼.
Bühl, Betti, Dominikanerpl. 9.
Damke, Gretch., Spiegelstr. 5.
Eichinger, Walpurga, Frühlingstraße 13.
Höhn, Charlotte, Wöllerg. 16.
Issing, Joh., Bibrastr. 23.
Kohlmüller, Elise, Semmelstr. 26.
Lehrieder, Barbara, Sanderglacisstr. 33.
Mehrer, Apoll., Wtw., Augustinerstr. 5. 1402.

Nagel, Lenchen, Neubaustr. 26.
Sieke, Käthchen, Unt. Bockg. 2.
Speiser, Anna, Ketteng. 5.
Stein, Marie, Friedenstr. 59.

Fuhrleute.

(Siehe Kärner.)

Gärtner (Kunst- u. Handelsgärtner).

Albrecht, Thomas, Landschaftsgärtner, Augustinerstr. 11. 922.
Altenhöfer, Gg. Adam, Landschaftsgärtner, Reibeltg. 8.
Amrehn, Georg, Gartenstr. 3.
Braun, Josef, Landschaftsgärtner, Randersackererstr. 19.
Bullemer, Leonh., 1. Felseng. 3.
Christoph, Aug., Frühlingstr. 13.
Dereser, Georg, Frankfurterstraße 35.
Dereser, Lorenz, Maing. 10.
Dicker, Dorothea, Wtw., Schießhausstr. 35 (Ludwigkai).
Dicker, Em. Andr., Heidingsfelderstr. 47.
Dicker, Josef, Neubergstr. 49.
Diemar, Franz, Gartenstr. 50.
Döhler, Paul, Randersackererstraße 72.
Drescher, Anna, Heidingsfelderstraße ½.
Drescher, Josef, Neubergstr. 39.
Elbert, Georg, Gerbrunnerstr. ohne Nr.
Fiala, Ernst, Gartenstr. 40.
Frisch, Johann, Gut Moschee. 1425.
Fritz, Margar., Neubergstr. 28.
Füller, Kaspar, Gartenstr. 16½.
Götz, Georg, jen., Hoflieferant (Spargelzucht), Münzstr. 12/14.
Götzner, Valentin, Maing. 8.
Guckenberger, Joh., Schweinfurterstr. 5.
Gumbrecht, Georg, Maing. 5.
Häfner, Johann, Randersackererstraße 45.
Häfner, Rud., Friedrich Koenigstraße 3.
Harth, Adam (Landschaftsgärtn. u. gartenbautechn. Bureau), Pleichertorstr. 22.
Hartmann, Mich., Maing. 6.
Hartmann, Peter, Frankfurterstraße 37.
Hebbel, Marie, Heidingsfelderstraße 38.
Heimbach, Josef, Maing. 11.
Heinrich, Val., Randersackererstraße 125.
Henning, Gottlieb, Randersackererstr. 48.
Hoffmann, Johann (Tabatteldil), Inh.: Marie Hoffmann We., Rennwegerglacisstr. 10 und Jakobstr. ohne Nr. Laden: Kaiserstr. 4. 935.
Hofgärtnerei. Hofgärtner: Künzberg, Josef, Residenzplatz 1. 414.
Hohm, Georg (Spezialist für Stauden u. Schnittblumen), Gartenstr. 18.
Horn, Ludwig, Wagnerstr. 26.
Jäger, Georg Peter, Randersackererstr. 86.
Joßberger, Frz., Virchowstr. 26.
Kaiser, Andreas, Heidingsfelderstr. 56.
Kaiser, Georg (Friedhofgärtner), Kroateng. 16.
Kaiser, Mich. (Friedhofgärtner), Alleestr. 12.
Kaiser, W., Heidingsfelderstr. 66.
Knott, Margar., Marktpl. 5.
Kuchenmeister, Josef, Frankfurterstr. 47.
Küchle, Wilhelm, Schweinfurterstr. 6½.
Lanz, Josef, Wredestr. 6.
Lanz, Werner, Wagnerplatz 4.
Laufer, Sim. (Landschaftsgärtn.), Steinheilstr. 7.
Leipold, Martin (Landschaftsgärtner), Randersackererstr. 31.
Lenz, J., Heidingsfelderstr. 84.
Mark, Peter, Randersackererstraße 40.
Mauter, Christ., Erthalstr. 20a.
Metzner, Wilhelm, Frankfurterstraße 142.
Moser, Melchior, k. Hoflief., Virchowstr. 22. Laden: Paradeplatz 4. 258.
Mühlfeld, Christian, Landschaftsgärtner, Bronnbacherhof 3.
Müller, Karl, Veitshöchheimerstraße o. Nr.
Nagengast, Ernst, Heidingsfelderstr. 48. Laden: Blumenpavillon am Neumünsterplatz. 428.
Neubert, Mich., Barbarastr. 16.
Opitz, Johann, Randersackererstraße 54.
Oschmann, Karl, Landschaftsgärtner, Schießhausstr. 19½. (Baumschule: Mergentheimerstraße.)
Peter, Friedr., Inh.: Lena Peter, Randersackererstr. 56.
Pfaff, D., Rennwegerglacisstraße 16/17. Laden: Theaterstraße 17. 181.
Pfaff, Karl, Rennwegerglacisstraße 15.
Pfeifer, Karoline, Schießhausstraße 31. (Eing. Körnerstr.)
Räth, Valentin, Unterdürrbacherlandstr. ohne Nr.
Renker, Konrad, Wörthstr. 10.
Ritter, P., Heidingsfelderstr. 40.
Röpke, Karl, Sieboldstr. 11.
Romeis, Adam, Gartenstr. 16½.
Romeis, Anton, Heidingsfelderstr. 46.
Romeis, Barth., Fischerg. 1.
Romeis, Franz, Fischerg. 1.
Romeis, Franz, Gartenstr. 20.
Romeis, Michael, Kroateng. 3.
Rommel, Edward (Garteningenieur), Lessingstr. 1.
Schäfer, Mich., Franz-Ludwigstraße 14.
Schätzlein, Josef, Kantstr. 43.
Scheuring, Geschwister, Randersackererstr. 25.
Schnackig, Nikolaus, Randersackererstr. 11.
Schreiber, Rud. (Gartentechn.), Rennwegerglacisstr. 15.
Steinruck, Konrad, Frankfurterstraße 40.
Straßenberger, Mich., Semmelstraße 61.
Ströhlein, Mich., Unterdürrb.-Landstr. ohne Nr.
Sturm, Engelbert, Stadtpark-Inspektor, Alleestr. 10, Bureau: Annastr. ¼. 639.
Ungemach, Gottfr., Frankfurterstraße 23.
Ungemach, Johann, Frankfurterstr. 21.
Vilbig, Geschw., Hartmannstr. ohne Nr.
Wahler, Wilhelm (Baumschule), Erthalstr. 9.
Wehner, Johann, Fischerg. ⅓.
Weiß, Georg, Annastr. 16.
Werther, P., Heidingsfelderstraße 68.
Willfarth, Gg., Neubergstr. 15.

Galanterie- u. Luxuswarenhändler (auch kunstgewerbl. Gegenstände).

Cramer, Benedikt, Eichhornstr. 1. 965.
Goos, Carl, Eichhornstr. 4, Ecke Herzogenstr. 1021.
Häusler, Rosa (Blumenkörbe, Vasen, Jardinières), Blumenmarkt 4.)
Halle, Gerson, Prok.: Berta Halle, Galanteriewaren en gros, Johanniterg. 16.
Keil, Herm. früher Franz Lesch, Martinstr. 1, Ecke d. Marktpl. u. Kürschnerhofes. 1005.
Kreisel, Friedr., Dreher, Eichhornstr. 2.
Laredo, Josef, Inh.: Jos., Jenny u. Oskar Laredo (Spezialität: Neuheiten), Kaiserstr. 5 u. 7. 310.
Lesch, Franz, sen., Inh. Franz Lesch, Schönbornstr. 1.
Löw, Berta, Augustinerstr. ½.
Möbius, Alfr. (Japanwaren), Kaiserstr. 23.
Perathoner, Jos., Nachf., Inh. Karl Oettinger, Domstr. 68½. 1310.
Rom, Carl, Inh.: Carl Bluth, Prok.: Hedw. Rom, Theaterstraße 6 u. 8. 1077. (S. Inserat.)
Scamoni, N., Inh.: Julius Schacherer, Sterng. 4.
Scheiner, Franz, Hoflieferant, Kaiserstr. 13. 15.

Schloßareck, Hermann, Schönbornstr. 5.
Storg, Max Josef, Martinstr. 15. 1281.
Voll, F. A., Dreher, Plattnerstr. 6.
Zapf, Ther., Wwe., Schenkhof 3.

Gartenmöbel-Fabrikanten.

(Siehe Eisenmöbel-Fabrikanten.)

Gartenwirte.

Albert, F. („Eckertsgarten"), Veitshöchheimerstr. 6. 320.
Beer, Georg („Beersgarten"), Münzstraße. 350.
Benedikt, Josef („Talavera").
Böll, Wilhelmine („Z. Hopfenblüte"), Frankfurterstr. 82.
Bonnländer, Rich., Schenker z. Brauhauskeller, Höchbergerstraße 6.
Deppisch, Joh. S., Sterng. 5.
Endres, Karl („Z. Gambrinus"), Weingartenstr. 13.
Endres, M. („Z. Schützenhof"), Nikolausburg. 1044.
Engel, Vinzenz („Z. Heroldsgarten"), Koellikerstr. 5.
Englert, Wilh. („Aumühle"), Aumühlstr. o. Nr.
Felde, Peter („Z. Gramschatzer Hof"), Versbacherlandstr. o. Nr.
Fiedler, Georg („Z. Post"), Alleestraße 28.
Flasch, August („Z. Nikolausburg"), Nikolausstr. 21.
Fleckenstein, K. („Gut Sedan"), Weißenburgstr. 7.
Fluhrer, Leonhard („Z. Stadt Wien"), Grombühlstr. 13.
Geringer, Joh. („Zur Fröhlichkeit"), Rottendorferstr. 5.
Gerstacker, A. („Z. Germania"), Dominikanerg. 3. 1101.
Gimperlein, Melch. („Z. Goldfasan"), Eichstr. 4.
Grasser, Joh. („Z. Schotten"), Zellerstr. 39.
Graßer, Georg („Rosenau"), Erthalstr. 1.
Gutmann, Vinzenz („Heidingsfelderhof"), Frühlingstr. 3.
Hart, Konrad („Wittelsbacher Höhe").
Hartmann, Daniel („Z. Tigerbräu"), Büttnerstr. 60.
Heinrich, Franz Joh. („Z. Englischen Garten"), Veitshöchheimerstr. 20.
Hemmerlein, Josef („Z. Hofpromenade"), Ketteng. 5.
Hippler, Marg. („Z. Neumühle"), Versbacherlandstr. o. Nr.
Höret, Joh. („Zum Schulersgarten"), Alleestr. 12.
Hofmann, Joh. (Restauration Zink), Martinstr. 21 u. Herrnstr.
Käppner, Joh. („Z. gold. Ring"), Leistenstr. 1.
Käppner, Johann („Z. Straßenbahn"), Sanderstr. 39.
Köhlers Keller, Rennwegerglacisstr. 5.
König, Heinr. („Z. Paradieshof"), Paradiesstr. o. Nr.
Krug, Richard („Z. Teutonia"), Ebracherg. 8.
Lang, Andreas („Z. Onkel"), Frankfurterstr. 34.
Langer, Jakob („Stadt Würzburg"), Juliuspromenade 6.
Lauck, Fritz („Theresienhöhe"), Barbarastr. 10.
Leimeister, Kaspar („Jägerruh"), Grombühlstr. 55.
Leist, Otto („Z. Waldesruh"), Steinbachstal. 1019.
Layer, Heinr., Spiegelstr. 10.
Müller, Kaspar („Z. Falstaff"), Semmelstr. 46.
Oestreicher, Joh. Gg. („Leimsud und Ludwigsterrassen"), Mergentheimerstr. 12½.
Pachmayr, Anton („Z. Göbelslehen"), Riemenschneiderstr. 4. 555 b.
Pfriem, August („Z. Wörther Hof"), Frankfurterstr. 9.
Pfriem, Georg Mich. („Zum Frühlingsgarten"), Frühlingstr. 10.
„Platzscher Garten", Inhaber: Oskar Bing, Sanderglacisstraße 2. 329.
Reuter, Ant. („3 Raben"), Zellerstraße 2.
Richter, Hans („Zum Erksgarten"), Bachg. 7.
Rix, Franz („Z. Mainlust"), Gerberstr. 9.
Rügemer, Kaspar („Z. Schützengarten"), Heidingsfelderstr. 26.
Rühr, J. („Z. St. Adalbero"), Franz-Ludwigstr. 18.
Sahlender, Joh. („Z. Leopold"), Faulenbergstr. 28. 593.
Scheuermann, Michael („Zur Vogelsburg"), Frankfurterstraße 18.
Seelmann, P. („Z. Ziegelau"), Steinstr. 7.
Seifert, Hans („Z. Neuerer"), Neuererg. 14.
Seitz, Andr. („Z. Volksgarten"), Steinbachstal. 1124.
Spath, Peter („Wertheimer Hof"), Leistenstr. 64.
Stahl, Fritz („Z. Roßberger"), Veitshöchheimerstr. ohne Nr. 1255.
Stattelmann, Johann („Letzter Hieb"), Rottendorferstr. 29. 602.
Ströhlein, Hans („Zum Bayer. Raupenhelm"), Virchowstr. 11.
„Smolensk" (Evang. Arbeiterverein), Rennwegerglacisstr. 1.
Valtin, Georg („Z. Weißenburg"), Weißenburgstr. 15.
Walther, Ludwig („Siebolds-keller"), Sieboldstr. 26.
Weber, Jakob („Zum Mainstrand"), Gerberstr. 19.
Wecker, Gg. Karl („Z. Sonne"), Bahnhofstr. 5 u. 7. 386.
Weiland, Otto („Z. Franziskaner"), Domerschulstraße 8. 63.
Werthmann, Ludw. („Paradies-Garten"), Schießhausstr. 11.
Wolz, Karl („Z. Huttenschen Garten"), Virchowstr. 2. 170.
Zier, Karl („Z. Rosengarten"), Maingäßchen 6½.

Gas- und Wasserinstallationsgeschäfte.

(Siehe „Installateure".)

Gasfabrik.

Städtische Gasfabrik. Bureau: Ständerbühlstr. 22. 401.

Gasthofbesitzer (Hoteliers).

Buck, Anna („Hotel National"), Kaiserstr. 33. 4.
Burger, Johann („Hotel Viktoria"), Kaiserstr. 26. 307.
Goldschmidt, Karolina, Augustinerstr. 6. 293.
Kißkalt, Joh. M. („Z. Schwan"), Büttnerstr. 26 u. 28. 115.
Korb, Anton („Central-Hotel"), Schönbornstr. 8. 608.
Landauer, Aug. („Fränk. Hof"), Eichhornstr. 21. 20.
Möller, Louis („Hotel Kaiserhof"), Kaiserstr. 25. 445.
Ott, Geo, Direktor („Russischer Hof"), Theaterstr. 1/3. 57.
Reible, R. („Kronprinz von Bayern"), Theaterstraße 24. 50.
Schmidt, Ludwig („Bahnhofhotel"), ehem. Brauser, Haugerring 21/22. 206.
Schöner, Anton („Hotel Rügmer"), Marstr. 9. 253.
Schott, Emil („Deutsch. Kaiser"), Kaiserstr. 22. 266.
Wecker, Gg. Karl („Zur Sonne"), Bahnhofstr. 5 u. 7. 386.

Gastwirte.

Brümmer, Karl („Zum weißen Roß"), Karmelitenstr. 34.
Bullinger, Mich., Wohlfahrtg. 1.
Burger, Paul, Schloß Steinburg. 1036. (S. Ini., Vorsatz.)
Dietz, Karl („Z. Anker"), Karmelitenstr. 13.
Ditterich, Mich. („Z. goldenen Engel"), Semmelstraße 21. 1572.
Dotzel, Andr. („Z. Meeseburg"), Pleichertorstr. 8.
Eisenmann, M., Witwe („Zum Bayer. Hof"), Sanderstr. 25.
Fersch, Engelbert („Zu den vier Jahreszeiten"), Haugerpfarrg. 3.
Fink, Hans („Aschaffenb. Hof", gen. eiserne Hose), Häfnerg. 3. 295.

Fluhrer, L. („Z. Stadt Wien"), Grombühlstr. 13.
Freitag, Jak. („Zur goldenen Gans"), Burkarderstr. 2.
Friedrich, Joh. („Z. gold. Hahn"), Marktg. 7.
Fries, H. (kath. Gesellenverein), Wöllerg. 13.
Greubel, Rich. („Burkardushof"), Burkarderstr. 26.
Günther, Aug. („Z. gold. Faß"), Semmelstr. 13.
Haaf, Andreas („Zum Adler"), Marktg. 5. 240.
Hirsch, Siegm. („Blaue Glocke"), Glockeng. 5. 288.
Hochrein, Philipp („Z. weißen Lamm"), Marienplatz 5. 547.
Hofmann, Georg („Wittelsbacher Hof"), Marktplatz 1. 498.
Hombach, Gg. („Bauernhof"), Dettelbacherg. 9.
Langer, Jakob (Gasthaus zur „Stadt Würzburg"), Juliuspromenade 6.
Layer, Heinr. (vorm. „Café Schott"), Spiegelstr. 10.
Malo, Marg. („Z. Löwen"), Semmelstr. 40.
Neuland, V. („Z. St. Hubertus"), Wallg. 18.
Oefelein, Ignaz („Z. Hirschen"), Domstr. 8. 118.
Raps, Ad. Fr. („Z. goldenen Kreuz"), Karmelitenstr. 55.
Rauch, Gg. („Z. Matrosen"), Holztorg. 6.
Schmitt, Elise („Z. Ochsen"), Juliuspromenade 3.
Sir, Rudolf („Stadt Mainz"), Semmelstr. 39.
Spörer, M. („Zum Reichsapfel"), Karmelitenstr. 41.
Stock, Kaspar („Z. gold. Schiff"), Büttnerstr. 20.
Wagner, Georg („Z. Stern"), Domstr. 52.
Wolz, Josef („Zum Strauß"), Juliuspromen. 5. 706.

Geflügelhändler.

Brönner, Mich., Zellerstr. 21.
Heilein, Jakob, Wöllerg. 7.
Herbst & Reimer (en gros & en détail). Bes.: Mich. Herbst jun. u. Wilh. Reimer, Domerschulstraße 1. (Geflügel-Mastanstalt: Sieboldstr. ohne Nr.) 126.
Michel, Jul., Erthalstr. 32.
Popp, Philipp, Inhab.: Marg. Popp, Blasiusg. 9. 351.
Radetzky, Adam, Leistenstr. 56.
Schirmer, Gg., Lauferg. 15.
Wachter, Barbara, Frankfurterstr. 42/46.
Wachter, Fritz, Burkarderstr. 6.
Wachter, Karl, Frankfurterstr. 33.
Weber, M., Grabeng. 5.

Gelbgießereien.

Kurz, F. Jos. Söhne, Inhab.: Joh. N. u. Fritz Kurz, Gerberstraße 5 und Jägerstraße 18. 64.
Metzner, J. N., Inh.: Ernst Schütte, Semmelstr. 42. 81.
Stenz, Chr., Grombühlstr. 3.
Wall, Josef, Inh. Karl Wall, Hörleingasse 3. 186.

Geldschrankfabriken.

(Siehe Kasseschrankfabriken.)

Gerber.

Metz, Joh. Gg., Büttnerstr. 62.
Gerber-Vereinigung für bayer. Heeresbedarf (Geschäftsleiter J. Seyler), Kartause 1.

Gerichtsvollzieher.

(Siehe im III. Teil Behörden unter Kgl. Amtsgericht.)

Geschäftsbücher-Niederlagen.

Bauch, B., Nachf., Inh.: Hch. Braunwarth, Theaterstr. 13. 1535.
Egstein, F. A., Kürschnerhof 1. 1054.
Goos, Carl, Eichhornstr. 4, Ecke Herrnstr. 1021.
Hofmann, J. A., Nachf., Inh., Kasp. Ant. Steffan, Grabenberg 2. 1308.
Knell, Heinrich (Fabrikation), Domstr. 68½. 1600.
Neumann, G. M., & Wagner, Inh.: Gg. Wagner u. Leonh. Schaffer, Domstr. 34. 573.
Scamoni, N., Inhab.: Julius Schacherer, Sterng. 4.
Scheiner, Franz, Hoflieferant, Inh.: Franz, Ernst u. Hermann Scheiner, Kaiserstr. 13. 15.
Schmitt, Gg. S., Inn. Graben 49. (Juliuspromenade.) Filiale: Zellerstr. 10.
Stahelsche Hof- u. Universit.-Buch- u. Kunsthandlung, Bes.: August Stahel, Prokura: W. Probst, Sterng. 16 (Plattnerstraße). 108.

Geschirrhändler.

Böhnlein, Joh., Marktg. 1.
Hettiger, Ant., Grabeng. 9.
Schäfer, Karoline, We., Hahnenhof 3.

Gesindevermieter.

(Siehe Dienstbotenstellen-Vermittler.)

Getreide-, Mehl- und Landesproduktenhändler.

Adler, J. J., Besitzer: Moses u. Wolf Adler, Mehlhandlung (en gros), Ziegelaustr. 2. 291.
Adler, S., jun., Besitzer: Sal. Adler jun., Ludwigstr. 1½. 567.
Böckle & Tietge, Inh.: Karl Tietge (Landesprodukten en gros), Dominikanergasse 4. 18.
Brehm, Herm. (en gros), Marktplatz 5 (Marktg. gegenüber dem Restaur. Stachel).
Burlein, L., Inh. Franz u. Otto Burlein (Getreide, Futter- u. Düngemittel en gros), Haugerring 18. 730.
Dornbusch, Hermann (Mehlversand), Steinheilstr. 37.
Dosch, Joh., Nachf., Inhab.: Jak. Wilh. Kraus (Landesprodukte), Semmelstraße 32. 551.
Eck, Fritz (Getreide en gros), Besitzer: Theodor Eck und Josef Ulrich, Bahnhofstr. 22. 175.
Forchheimer, L., Inhab.: Sara Forchheimer (Landesprodukte en gros), Augustinerstr. 9.
Friedenhain, A., Inhab.: Sal. Friedenhain (Cigarren und Landesprodukte en gros), Theresienstr. 4.
Heimann & Co., Inh.: Wilh. Heimann, Prok.: Berta Heimann (Mehl- und Landesprodukte en gros et en détail), Haugerring 13½. 534.
Hünnerkopf & Franz, Besitzer: Otto Kornacher, Prok.: Paul Hünnerkopf (Mühlenfabrikate u. Landesprodukte en gros), Haugerkirchg. 7. 86.
Jacobi, Siegmund (Getreide), Semmelstraße 81. 366.
Landwirtschaftl. Zentral-Genossenschaft, G. m. b. H., Ansbach, Zweigniederlage Würzburg, Veitshöchheimerstraße 18. 245.
Mai, D., Inh.: Dav. Mai u. A. Dannenberg (Mehl, Getreide u. Futterart. en gros), Pleicherglacisstr. 21. 250.
Metzner, Ludw. (Getreide, Mehl u. Landesprodukte, Agentur), Ludwigstr. 10½. 839.
Millner, W., & Cie., Inhab.: Willi und Hosias Millner (Mühlenfabrikate en gros), Haugerring 12. 828.
Münster, Mor. (Mehl), Haugerring 15. 917.
Orschler, Wilhelm (Getreide), Heinestr. 2. 1536.
Otto, Louis, Nachfolger, Inh.: Franz Schmitt u. Karl Becker (Mehl und Landesprodukte en gros), Haugerring 13, Eingang Wallgasse. 10.
Pfetscher, M., Nachf., Inh.: Christian Seubert u. Adam Müller, Bahnhofstr. 8. 465.

Rößler, Emil (Landesprodukten en gros), Neubaustr. 10. 449.
Rosenblatt, J. & A., Inhab.: Jakob u. Albrecht Rosenblatt (Mehl en gros), Aumühlstr.
Rosenthal, Max (Agenturen), Sanderglacisstr. 39. 229.
Rückoldt, Herm. (in Kommission), Schönbornstr. 3. (Ab 15. III.: Annastr. 24). 226.
Schneider & Eigner, Bes.: Gust. Lauk und Jakob Metzger, (Mehl- und Landesprodukte en gros), Schweinfurterstr. 13. 152.
Schütze, Hermann (Getreide u. Mehl), Haugerring 10. 485.
Schwabacher, A., Inh.: Wilh. Schwabacher, Prok.: Adolf Schwabacher, (Mehl- und Landesprodukte), Bohnesmühlg. 9. 484.
Sohn & Breunig, Inh.: Joh. Breunig und Josef Sohn (Landesprod.), Sanderstr. 19, Fil. Heidingsfelderstr. 17.
Steinhardt, Isaak, Semmelstr. 91.
Süßer, Herm. (Landesprodukte), Augustinerstr. 8.
Taeuber, Rich. (Getreideengros). Pleicherring 1. 1376,
Ullmann, Josef (Malzgeschäft), Haugerring 16.
Wagner, Gg. (Mehl- u. Landesprodukte), Langg. 8.
Wolfsheimer, Ferd. (Getreide u. Landesprodukte), Marcusstr. 9. 620.

Gewürzmühle.

Hagen, Gg., Inh.: Isid. Adalb. Sedlmaier, Pommergasse 1. 338.

Gipsfigurenverfertiger und Händler.

Banzer, Aug., Inh. Frz. X. Banzer, Bibrastr. 27. Laden: Domerschulstr. 17.
Bick, L., Amalienstr. 6.
Eckert, Gustav, Büttnerstr. 2. (Mainkai.)
Engel, Michael, Inh.: Kath. Engel, Semmelstr. 68.
Frantzen & Ebert, Inh.: Paul Frantzen u. Martin Ebert, Leistenstr. 6.
Landvogt, Pet., Karmelitenstr. 53.

Gitterstricker.

(Siehe Siebmacher.)

Glacé-Lederfabrik.

Oestreicher, H., Inh.: Heinrich u. Albert Oestreicher, Sanderglacisstr. 34, Fabrik in Heidingsfeld. 427.

Glaser.

Balling, Ambr., Wohlfahrtg. 3.
Barth, Leonh., Büttnerstr. 3.
Bauer, Klemens, Huttenstr. 3.
Blaß, Josef, Bronnbacherg. 27.
Brückner, Adam, Neubaustr. 34.
Brückner, Joh., Neubaustr. 34.
Büchold, And., Bronnbacherg. 1. (Eing. Karmelitenstr.).
Büchold, Joh. Fr., Alte Kasernstraße 6.
Dereser, Joh., Inh.: Kunigunde, Witwe, Burkarderstr. 10.
Dömling, Gg., Peterpfarrg. 9.
Eckert, Anton (Baugesch.), Inh.: Wilhelmine Eckert, Anton u. Josef Eckert, Prok.: Georg Eckert, Veitshöchheimerstr. 2. 147. (S. Inserat.)
Emmerling, J. (Bauschreinerei, Glaserei), Huttenstraße 18. 970.
Frisch, Johann, Landwehrstr. 15.
Fröhlich, Joh., Obere Schloßg. 1.
Fuchs, Karl, Alleestr. 4.
Grau, Martin, Ob. Johanitergasse 11.
Güntter, Herm., Bahnhofstr. ½.
Heiler, Otto, Haugerkirchg. 5.
Heilmann, Lorenz, Bachg. 14.
Hofmann, Max, Semmelstr. 59.
Hofmann, Val., Marcusstr. 9 b.
Joa, Michael, Fabrikstr. 51.
Keil, August, Ursulinerg. 13.
Knaf, Wilh., Dominikanerg. 7.
Lang, Valentin Aquilin, Rosengasse 21.
Lehrmann, Gottfr., Semmelstraße 64.
Link, Johann, Ludwigkai 8.
Müller, Frz. X., Maxstr. 9½. 1592.
Müller, Gg. Ludw., Hörleing. 12.
Preller, L., Grombühlstr. 34.
Reinisch, Fritz, Neubergstr. 6.
Rockenmeyer, Gg., Prok.: Frz. Rockenmeyer (Baugeschäft), Petinistr. 27. 478.
Roßmann, Franz, Pommerg. 2.
Schäfer, Thom., Petinistr. 16.
Schmück, Franz, Franz-Ludwigstraße 9.
Seitz, Fritz, Glaserei und Schreinerei, Frankfurterstr. 12. 469. (S. Inserat.)
Spengler, Gg., Sanderring 3. 1123.
Viering, Gg., Rotscheibeng. 4.
Vornberger, Joh., Reisgrubengasse 5.
Wagenbrenner, Kaspar, Grombühlstr. 48.
Winter, Ignaz, Heidingsfelderstraße ½.
Zeisner, Georg, Sophienstr. 3½. 1028.

Glas- und Porzellanmaler.

Niebeler, Matthias (Erste Würzburger Glasmalerei-Anstalt), Pleicherkirchg. 20.
Popp, Johann, Kaiserstr. 10. 1289.
Sieber, Franz (Porzellanmaler), Bronnbacherg. 2 (Karmelitenstraße).

Glas-, Gebäude- u. Straßenreinigungsgeschäfte.

Gaß, Kaspar, Büttnerstr. 35.
Harth, Peter (Staubabsaugung), Blöhlein 1. 1574.
Kömp, Aug., Glas-, Gebäude- u. Straßenreinigungs-Anstalt „Frankonia", Zellerstr. 5.
Lotter, Vinzenz, Randersackererstraße 7.
„Vorwärts", Glas-, Gebäude- u. Straßenreinigungsinstitut (auch Staubabsaugung), Besitzer: Osk. Klein, Martinstr. ¼. 1052.
Schmitt, Konrad, Glas- und Gebäude-Reinigungsinstitut „Würzburg", Büttnerstr. 10.

Glaswaren-, Porzellan- und Steinguthändler.

Bourdy, Adolf (Spiegel und Rahmen), Herrnstr. 10. (Ecke Eichhornstr.)
Deppisch, J. B., Inh.: Ernst u. Ludw. Deppisch, Marktplatz 38. 68.
Ehrmanntraut & Zeidler, Inh.: Georg Ehrmanntraut und Gustav Zeidler, Eichhornstr. 5. 709.
Etlinger, Christian (Vertretung der Kreuznach-Gerresheimer Glashüttenwerke), Ludwigstraße 10. 388.
Heßdörfer, Gg. (Spezialgeschäft in Gartenglas für Frühbeet- u. Gewächshausfenster, Kitt, Diamanten), Schönbornstr. 4.
Hirt, Barbara, Witwe (Flaschen), Rosenq. 4¼.
Kohler, Friedrich (Flaschen), Ritterg. 8.
Löw, Berta, Augustinerstr. ½.
Popp, Johann (Glas, Porzellan und Haushaltungsartikel), Kaiserstr. 10. 1289.
Reder, Jos., Inh.: Jos. Reder und Luitp. Herbert (Glas, Porzellan en gros), Rennwegerglacisstr. 13 und 14. 1397.
Ruckert, Franz, Inh.: Ludw. Ruckert (Glas u. Steingut), Blasiusg. 11/13. 972.
Schmitt, Konrad (Flaschen), Burkarderstr. 23.
Sieber, Franz (Glas- u. Porzellan), Bronnbachergasse 2 (Karmelitenstr.).
Stauß, Friedrich, Inh.: Josef Stauß (Flaschenniederlage), Wallg. 12. 1399.
Veit, Franz (Flaschen), Textorstraße 38.
Würzburger Glas- und Holzmanufaktur, Inh.: Nathan Stern (Tafelglas u. Spiegel, Holzbildhauerei u. Fourniere, Juliusprom. 5. (Ab 1. IV.: Kranenkai 1, altes Zollamtsgebäude.) 507.

Goldarbeiter.
(Siehe Juweliere.)

Gold- und Kunststickereien.
Buri, Friedr., in Fa.: Hesselbach Nachf., Schönthalstr. 6.
Lippert, Leonh., Büttnerstr. 2.
Pfannes, Gretch., Gerberstr. 1. 1231.

Gold- und Silberschmelz- und Scheide-Anstalt.
Cohn, Jak., Weingartenstr. 28.

Gondelverleiher.
Christoph, August, Leistenstr. 14, Bootsplatz am Schwanentor.

Graveure.
Hohe, Georg (Spez. Kautschukstempel u. Metallschablonen), Kürschnerhof 3.
Nagel, Max (Clichés), Domstr. 31.
Ruckert, Kilian (Stempel, Schablonen, Emailschilder), Kürschnerhof 19 (Eing. Blasiusg.)
Schmid, Josef, Nachf., Inh.: Otto Pahl, Schönbornstr. 5.
Voll, F. A., Plattnerstr. 6.

Gürtler.
Amberg, Jos., Franz-Ludwigstraße 9.
Beßler, Max, Wtw., Eichhornstraße 28.
Himmelserb, Jos., Karmelitenstraße 32.
Keller, Nikolaus, Domstr. 62.
Mainhart, M., Inhaber: Karl Mainhart, Kaiserstr. 24.
Markert, Johann Val., & Sohn, Bronnbacherg. 23.

Güterbestätter.
Burger, Eugen (Spediteur), Prok.: Hrch. Barth, Haugerglacisstr. 8. 129. (S. Inf.)
Fischer, Anton, Speditionsgesch. Inh.: Karl Ludwig Steup, Prokura: Georg Weinhäupl, Bahnhofstr. 6. 45.
Hausmann, H., & Co., Würzburger Transportgesellschaft, Inh.: Herm. u. Same Hausmann, Heinestr. 9. 786.
Kordowich, Franz, i. Fa. L. Kordowich Söhne, Franz-Ludwigstr. 29. 1429.
Süddeutsche Spedition u. Schiffahrtsgesellschaft m. b. H. (Direktor u. Gesellschafter Frz. Fitz), Veitshöchheimerstr. 18. 150. (S. Inf., Vorsatz.)
Viernickel, Isidor, Inh.: Friedr. Lindner, Spedition u. Güterbestätterei der k. bayer. Bahn, Bachg. 2,. Comptoir: am Güterbahnhof. 549.
Ziegler, Georg, Inh.: Wilh. Hellwig, Bohnesmühlgasse 6. 1182.

Gummistempel-Fabriken.
Hohe, Georg, Kürschnerhof 3.
Ruckert, Kilian, Kürschnerhof 19 (Blasiusgasse).

Gummi- und Guttapercha-Warengeschäfte.
Hug, B. (mediz. Gummi- und Guttaperchawaren, Brauerei-Utensilien), Inh.: Therese Hug, Prok.: Jos. Deppisch, Kaiserstr. 4. 1084.
Müller, Anton, Inh.: Babette Müller, (Sanitätsbasar), Eichhornstr. 2a (Eing. Herrnstr.).
Stoeber, G., Inh.: Karl Stoeber, (mediz. Gummi- und Guttaperchawaren), Schönbornstr. 7. 734.

Hadernhändler.
(Siehe Lumpen- und Knochenhändler.)

Häfner und Töpfer.
Ammersbach, Gg., Ritterg. 3.
Brandner, Georg, Ob. Schloßgasse 4.
Braun, Jos., Bronnbacherg. 11. 1549.
Dreubig, Andr., Maingäßch. 3.
Glock, Josef, Semmelstraße 9. 1433.
Götz, Franz, Korng. 22.
Grundel, Adam, Schenkhof 1.
Grundel, Georg, Marktg. 1.
Gunkel, Mich., Alleestr. 4.
Hoerath, Wolfgang, Korng. 2.
Hübner, Joh., Franz-Ludwigstraße 9.
Jopp, Rob., Neubaustr. 50.
Issing, Valentin, Brücknerstr. 22.
Kastner, Nik., Rotlöweng. 3.
Kregler, Johann, Wolframstraße 1. 1489.
Lautenbacher, Fritz, Steinheilstraße 19.
Meder, Thomas, Spitalg. 15.
Meister, Josef, Wallgasse 1. 1128.
Pabst, Karl, Neumannstr. 10.
Ringelmann, Martin, Steinheilstraße 4.
Roehm, G., Bronnbacherg. 21. 1540.
Ruppert, Georg, Maiergasse 5.
Sauter, Jos. Benedikt, Heinestraße 13. 1035. (S. Inf.)
Schädler, Philipp, Herzogenstr. 2.
Schädler, Wendelin, Augustinerstraße 15.
Schäflein, Michael, Sterng. 3.
Laden u. Lager: Ursulinerg. 15.
Schneegold, Andreas, Bronnbacherg. 25.
Vogel, H., Inn. Graben 31/33. Geschäftslokal: Pleicherpfarrgasse 5. Lager: Kaserng. 6. 1543.
Welz, Mich., Semmelstr. 46.
Zitzmann, Georg, Dreikronenstraße 9.

Häutehändler.
(Siehe unter Fell- und Häutehändler.)

Handels- u. Kalligraphielehrer.
Adams Erziehungs- u. Unterrichtsinstitut, Bes.: Wilhelm Adam, Sanderglacisstr. 27. 415.
Freudenberger, J., Reallehrer, Weingartenstr. 15.
Fuchs, Ernst, Inhaber und Direktor des 1. Würzb. Handelslehrunterrichts, vormals Puda-Holzberger, Sanderstraße 27. (S. Inserat.)
Joestlein, Ludw., Sanderstr. 27. (S. Inserat.)
Keller, August, Handelslehrer (Institut Merkur), Franziskanerg. 8. (S. Inserat.)
Kleiner, Eugen, Handelslehrer, Direktor des 1. Würzburger Handelslehrkontor, Franziskanerg. 5.
Kurzmann, Sam., Rosenq. 4.
Lehmann, Samson, Domerschulstr. 21.
Siedler, Georg, Sprachlehrer, Lehrbureau f. Buchführung u. Handelsfächer, Neubaustraße 24.

Handschuhfärber u. Wäscher.
Amend, Franz, Ketteng. 28.
Schmitt, Babette, Marktplatz 3.
Spindler, Selma, Spiegelstr. 11.

Handschuhmacher und Händler.
(Siehe auch Säckler.)
Gensler, André, Kürschnerhof 13. 1158.
Mayer, Adrian, Eichhornstr. 6.
Neumann, Johanna, Kaiserstraße 11.
Ortner, F., Inhaber: Martin Dittmar, Kürschnerhof 17.
Scheller, J. Georg, Inh.: Emil Scheller, Kürschnerhof 7.
Schmitt, B., Inh.: Franz Schmitt, Domstr. 18. (Vierröhrenbrunnen). 652.
Seißer, M. Ph., Inh.: Joh. Mich. Ph. Seißer, k. Komm.-Rat, Prok.: Ant. Seißer, Kürschnerhof 6 und Martinstraße 1. 60. (S. Inf., Vors.)
Spindler, Selma, Spiegelstr. 11.

Hebammen.
Amend, Anna, Korng. 2.
Bauer, Anna, Weingartenstr. 43. 1444.
Bittermann, Johanna, Eichhornstraße 8.
Enser, Margareta, Gartenstr. 4.
Eydel, Babette, Kärnerg. 1.
Fries, Marie, Karmelitenstr. 41.
Full, Anna, Zellerstr. 6.
Geuder, Marg., Semmelstr. 9.
Grillenmeier, Marie, Wöllerg. 4.

Günther, Marg., Petinistr. 7.
Händel, Babette, Mainkai 3.
Heid, Reg., Braunhof 4.
Heinlein, Marie, Pleichertorstraße 18.
Hub, Marie, Inn. Graben 39.
Isenhardt, Marie, Frankfurterstraße 5.
Kastner, Sophie, Petinistr. 6.
Killinger, Elise, Semmelstr. 17. 1666.
Knauer, Apollonia, Wagnerpl. 7.
Lang, Babette, Maulhardg. 9.
Lochner, Fanni, Neubaustr. 6.
Mehrlich, Marie, Neubaustr. 22.
Messerer, Kath., Maulhardg. 2.
Oberer, Babette, Grombühlstr. 45.
Pappenberger, Walp., Sanderstraße 27.
Roos, Monika, Domstr. 46.
Ruhland, Kath., Grombühlstr. 16.
Urlaub, Eva, Haugerpfarrg. 6. 570.
Uttinger, Kathar., Bronnbachergasse 16.
Wintzheimer, Marg., Petinistr. 3.

Hefenhändler.

Full, Kilian, Untere Bockg. 8.
Hüller, Sebast., Barbarastr. 38.
Mandel, Georg, Sanderstr. 7.
Schäfer, Sabine, Baderg. 1.
Spath, Mart., Burkarderstr. 14.
Zimmermann, Luise, Büttnerstraße 25.

Heißluft-Kaffeeröstereien.

Leinecker, Josef, Inh.: Jos. u. Artur Leinecker, Franziskanergasse 3. 113
Münch, Hugo George, Prok.: Loth. Imhof, Sanderstr. 31. 107.

Heiz-, Koch- u. Ventilationseinrichtungsfabriken.

Kurz, F. J. Söhne, Jägerstr. 18. 64.
Kusterer, Anton, Holztorg. 5.
Martin, C. Nikol., Inhab.: Fritz Martin, Wohlfahrtg. 8.
Metzner, J. N., Inh.: Ernst Schütte, Semmelstr. 42. 81.
Müller, Emil Otto, Schillerstr. 13. 641.
Roehm, Joh. Georg, Bronnbacherg. 21. 1540.
Sturm, E. (Ventilationsöfen u. Zentralheizungsanl.), Inh.: Th. Trautzer u. Paul Schömig, Wallg. 12. 566.
Vogel, H., Inn. Graben 31/33. Geschäftslokal: Pleich. Pfarrgasse 5. Lager: Kaserng. 6. 1543.

Herdfabrikanten.

Glock, Josef, Semmelstr. 9. 1433.
Gunkel, Mich., Alleestr. 4. Lager: Eisenstr. 1 u. Grünwaldstr. 5.
Jopp, Robert, Neubaustr. 50.
Issing, Val., Brücknerstr. 22.
Martin, C. Nikolaus, Inh.: Fritz Martin (eiserne Herde), Wohlfahrtg. 8.
Meyter, Josef, Wallg. 1. 1128.
Roehm, Joh. Georg, Bronnbacherg. 21. 1364.
Sauter, Jos. Bened., Heinestr. 13. 1035. (S. Inserat.)
Schädler, Philipp, Herzogenstr. 2.
Schädler, Wendelin, Augustinerstraße 15.
Scheller, Jos. (eiserne Herde), Bergmeisterg. 6. 1466.
Stecher, Gg. (eiserne Herde), Wagnerstr. 14.
Vogel, H., Inn. Graben 31/33. Geschäftslokal: Pleich. Pfarrgasse 15. Lager: Kaserng. 6. 1543.

Herren- und Knaben-Kleider-Fabriken.

Blumhof & Lutzki, Bronnbachergasse 22.
Braunschweiger, Julius, Augustinerstr. 7. 1250.
Lein & Steinberg, Inh.: Hrch. Lein und Jul. Steinberg, Prok.: Louis Rosenbaum, Maulhardg. 13. 1239.
Sachs, S., Inh.: Samuel Sachs, Marcusstr. 9. 1385.

Herren- u. Knabenkonfektionsgeschäfte u. Kleidermagazinsbesitzer.

Ackermann & Laub, Inhaber Heinrich Ackermann u. Louis Laub, Eichhornstr. 8. 519.
Albert, Peter, Eichhornstr. 10.
Bausewein, Karl, Neubaustr. 10.
Braunschweiger, Julius, Augustinerstraße 7. 1250.
Brehm, G., k. b. Hofl., Juliusprom. 27 (Ecke d. Kaiserstr.). 1103.
David, Dagobert (Herrengarderobegeschäft), Hoflieferant des Herzogs von Sachsen-Coburg-Gotha, Theaterstr. 8. 474.
Droll, Jos. Adam, Dominikanerplatz 3. 1575.
Eck, Mich. (S. Humpfs Nachf.), (Militär u. Zivil), Neubergstraße 4. 372. (S. Ins.)
Ehresmann, K., Wilhelmstr. 1, Ecke d. Eichhornstr. 1221.
Engel, D. M., Inh.: David Engel (Magazin), Kürschnerhof 15.
Finke, Felix, Domstr. 68½.
Finke, N., Inhaber: Nathan Finke (Magazin), Domstr. 34.
Fischer, Rudolf, Domstr. 23. 1551.
Freudenberger, Siegbert, Domstraße 20. 703.
Gensler, André, Kürschnerhof 13. 1158.
Götz, Kaspar, Inn. Graben 9. (Juliusprom.) (S. Inserat.)
Goldschmidt, Josef (Militär u. Zivil), Augustinerstraße 6. 293.
Gräf, Karl, Sterng. 7. 808.
Grünbaum, Leop., Domstr. 4.
Gundersheim, A., Konfektionshaus „Stadt London", Semmelstr. 1.
Hamburger, Adolf (Magazin), Domstr. (Ecke der Schusterg.). 1406.
Harburger, Adolf, Augustinerstraße 18.
Heinemann, David, Eichhornstraße 1. 1449.
Heß, Daniel (Militär u. Zivil), Kaiserstr. 15. 941.
Langlotz, J. Andr., Spezialabt. für Loden- und Touristenbekleidung, Marktpl. 14. 521.
Lein & Steinberg, Inh. Hrch. Lein u. Jul. Steinberg, Prok.: Louis Rosenbaum, Maulhardg. 13. 1239.
Mainberger & Bühler, Bes.: Rudolf Bühler und Michael Mainberger, Haugerpfarrg. u. Juliusprom. 33.
Manes, Adolph, Inh.: Otto Steinhardt, Kürschnerhof 4. 996.
Manger, Wilh., Zellerstr. 16.
Menco, Gebr., Augustinerstr. 17.
Mitzlaff, Gebr., Inhab.: Emilie Mitzlaff (Militär und Zivil), Theaterstr. 4. 595. (Siehe Inserat.)
Putz, Johann, Bibrastr. 2½. 1490.
Reichert, Peter, Inn. Graben 3, Laden gegen die Juliusprom.
Reuter, Kaspar, Domstr. 32.
Roeder, F. A., Marktplatz 12. 158. (S. Inserat.)
Schlenker, E. (Magazin), Augustinerstr. 2.
Schneider, Ferdin., Markt 30.
Severin, Fritz, Sanderstr. 4a.
Söllner, Chr., Inh.: Doroth. Söllner (Magazin), Schenkhof 2.
Steinam & Co., k. Hofl., Bes.: Bernh. Seligmann u. Adolf Steinam (Magazin, Militär und Zivil), Martinstraße 11. (Eichhornstr.). 154.
Steinam, J., Inh.: Karolina Steinam u. Jul. Fabian (Magazin), Marktplatz 20. 1352.
Then, Philipp (Militär u. Zivil), Weißenburgstr. 9. 1492.
Vervier, Jos., Eichhornstr. 32.
Weill, L. Nachf., Inh. Adam Droll, Dominikanerplatz 3. 1575.

Zöltsch, M., k. bayer. Hoflieferer. (Vertr. H. Herr.) (Militär und Zivil), Theaterstraße 13. 283.

Herrenwäsche- und Herrenmodegeschäfte.

Becker, H. & F. (Herm. Dietz Nchf.), Theaterstr. 4. 595.
Dehner, Joh., Inh.: Hrch. Dehner, Plattnerstr. 2. 599.
Gensler, André, Kürschnerhof 13. 1158.
Günther, Gg. Willy, Semmelstraße 26.
Langlotz, J. Andr., Marktpl. 13 u. 14. 521.
Loeb, M. K., Kaiserstr. 3.
Neumann, Joh., Kaiserstr. 11.
Rottenhäuser, K., Peterstr. 1.
Scheller, J. Georg, Inh.: Emil Scheller, Kürschnerhof 7.
Schlier, Karl, Inh.: Fritz Schlier, Schusterg. 4. 529.
Schmitt, B., Inhaber: Franz Schmitt, Domstr. 18 (Vierröhrenbrunnen). 652.
Seißer, M. Ph., Inh.: Joh. Mich, Ph. Seißer, k. Kommerzienrat. Prok.: Ant. Seißer, Kürschnerhof 6 und Martinstraße ½) 60. (S. Inf., Vorf.)
Völk, Georg, Marktplatz 32/34. 25.
Weller, Peter, Eichhornstr. 6.

Heu- und Strohhändler.

Dumor, Frz. Jos., Kärnerg. 15.
Goll, Joh., Pleicherpfarrg. 4.
Goll, Rich., Pleicherpfarrg. 4.
Goll, Rup., Pleicherpfarrg. 4.
Lang, Frz., Pleicherkirchplatz 9.
Uehlein, Jos. Michael, Rottendorferstr. 10. 558.

Holz- und Kohlenhändler.

Amend, Lor. (Holz), Kärnerg. 3.
Arnold, Hugo (Holz u. Kohlen), Traubeng. 4.
Aug, Johann (Holz u. Kohlen, Holzkohlen en gros), Brückner-straße 11. 1012.
Bayer, Anton (Kohlen), Dominikanerg. 12. 292.
Blatz, Friedr., & Cie., Besitzer: Georg Kirschten u. August Wolpert (Holz en gros & en détail), Grombühlstr. 38/40. 35.
Brod, Gottfr., Nachf., Inh. Hrch. Braun, (Holz und Kohlen), Dreikronenstr. 29. 1499.
Breunig, Peter, Inh.: Franz Vorgang u. Alfr. Hoffmann (Stammholz), Rotkreuzstr. 18. 360.
Brod & Mehling, Besitzer: Kasp. und Joh. Mehling (Kohlen), Pleichertorstr. 1 u. Mainkai. 106.
Brönner, B. (Holz), Kärnerg. 33. Lager: Am Holztor.
Dehner, Joh. (Holz), Rotkreuzstraße 16½. 1439.
Dinsenbacher, Martin (Holz u. Kohlen), Petrinistr. 14.
Dittmar, Matthäus (Holzhdlg.), Karmelitenstraße 22. Lager: Holztor u. Staatshafen.
Dorsch, Gg. (Holz u. Kohlen), Wagnerstr. 9.
Dürr, Nik. (Holz und Kohlen), 3. Felseng. 3. Filiale: Mergentheimerstr. 3. 1098.
Ebert, Otto (Kohlen en gros), Gerberstr. 19. 731.
Eckert, Anton, Inh.: Wilhelmine Eckert, Anton u. Josef Eckert. Prok.: Georg Eckert, (Holz), Veitshöchheimerstr. 2. 147. (Siehe Inserat.)
Eckert, F. M., Bes.: Frz. Mich. Eckert (Holz en gros & en détail), Schweinfurterstr. 2. 37.
Egelhaaf, Julius (Holz, Bretter), Inh.: Hugo Egelhaaf und Frz. Karl, Schießhausstr. 21. 255.
Fleischmann, M., & Sohn, Inh.: Karl u. Max Moritz Fleischmann (Holz en gros), Ludwigstraße 20. 943.
Geiger, Josef (Holz u. Kohlen), Gerberstr. 3 und Kranenkai. 363.
Geißler, J. (Holz- u. Kohlen), Luitpoldstr. o. Nr.
Gmehling, Hans (Kohlen en gros), Zellerstr. 8.
Götz, Kath. (Wellenholz), Büttnerstr. 18.
Gregorius, Ch. (Kohlen en gros), Ludwigstr. 20. 390.
Gudelius, G. (Holz), Maistr. 3.
Gundersheimer, Abr. (Holz en gros), Schillerstr. 7.
Hartmann, Heinrich (Holz u. Kohlen), Steinheilstr. 12.
Hebbel, Marie, Witwe (Holz u. Kohlen), Heidingsfelderstr. 38.
Hebbel, Wilh. (Holz u. Kohlen), Heidingsfelderstr. 38.
Henninger, Michael, i. Fa. K. Haßlauers Nachflg., (Holz), Frühlingstr. 22. Bureau: Huttenstr. 44. 140. (S. Inserat.)
Herbach, Marg. (Kohlen), Holztorg. 3.
Höhler, Josef (Holz u. Kohlen), Uhlandstr. 14, Lager: Sieboldstraße. 932.
Hofmann, Ferdinand (Holz- u. Kohlen), Johanniterg. 3 u. Lehrerstr. 10. 908.
Holzheimer, Jos. (Holz), Textorstraße 12.
Jungengel, Katharina, i. Fa. L. Jungengel (Holz u. Kohlen), Annastr. 16. 1042.
Kleinschnitz & Kuhn (Holz und Kohlen), Inh.: F. J. Kleinschnitz u. M. Kuhn, Heinestraße 1. 306. 2. Lager: Bahnhofstr. 18.
Klopf, Gg. (Holz u. Kohlen), Lauferg. 11 u. Frankfurterstraße 14.
Koch, Johann (Holz), Kärnerg. 23.
Krieger, Josef, Inh.: Sabine Krieger (Holz und Kohlen), Virchowstr. 24. 1114.
Lindner, Josef (Holz u. Kohlen), Hueberg. 5. 296.
Lippmann, Heinrich (Kohlen en gros), Augustinerstraße 1. 1137.
Lossen, C., Inh.: Wilh. u. Paul Lossen, (Stammholz en gros), Harfenstr. 8. 273.
Neckermann, Jos. Karl (Kohlen), Sterng. 3. 389. Lager: Kohlenhof.
Popp, Joh. (Vertr. f. Holzflößfirmen), Weißenburgstr. 15a.
Reder, Max (Kohlen), Grombühlstr. 44. 1116.
Reumann, Fritz (Holz u. Kohlen), Sanderstr. 41.
Reuß, Ludwig (Holz u. Kohlen), Ursulinerg. 14 und 14½. 1446.
Rosenthal, L., Prok.: Josef Rosenthal, Johanniterg. 16.
Ruhl, Karl Stephan (Holz-Agentur), Theresienstr. 2.
Rust, Franz (Kohlen u. Holz), Kapuzinerstr. 7. Lag.: Sandering. 1156.
Schmitt, Carl Christ. (Kohlen und Holz), Sanderstraße 10. 406.
Schmitt, Fritz (Kohlen und Briketts), Domerschulstr. 11. Lager: Kohlenhof. 256.
Schmitt, Jos. (Holz u. Kohlen), Gr. Katzeng. 5.
Schneider, Joh. Pet. (Holz u. Kohlen), Fabrikstr. 5.
Schubert, Karl (Holzkohlen), Barbarastr. 27. 606.
Seger, Josef (Daubholz), Grombühlstr. 26.
Seuffert, Philipp, Inh.: Joh. Baptist und Lothar Seuffert (Bretter, Holz und Kohlen), Oberer Mainkai 3 u. 5.
Steinmann, Joh., Reibeltg. 4. 1663.
Thüngersleber, Anna Marie, Kärnerg. 33.
Tschörtner, Edgar, Inh.: Fritz Kronberger (Kohlen en gros), Domerpfarrg. 4. 968.
Urlaub, Val. (Holz u. Kohlen), Huttenstr. 20. Lager: Münzstr.
Vogel, Luise, Witwe Holz u. Kohlen), Auverastr. 12.
Wadenklee & Sohn, Inhaber: Bernh. Wadenklee (Holz und Kohlen), Wallg. 12. 100.

Holzmacher und Holzspalter.

Bedenk, Philipp, Fabrikstr. 52.
Benz, Gottfr. (Brennholzsägerei und Getreideschroterei mit Motorenbetrieb), Zwinger 36. 1218.
Billenstein, Theodora, Kärnergasse 41.
Binus, Eleonore, Korng. 15.
Blatterspiel, Andr., Lehrerstr. 10.
Braun, Johann, Wöllerg. 7.
Geist, Kaspar, Büttnerstr. 6.
Gützmann, Kuni, Juliusprom. 5.
Gurr, Christoph, 1. Schloßg. 6.
Häusler, Franz, Büttnerstr. 48.
Hartung, Ludwig, Semmelstr. 38.
Heelein, Sebast., Dettelbacherg. 5.
Hümpfner, Gg., Oberthürstr. 9.
Kilian, Andr., Dreikronenstr. 51.
Köhler, Gg., Pleich. Kirchg. 16.
Lausch, Matth., Grombühlstr. 31.
Mathes, Johann Ad., Dettelbacherg. 5.
Merz, Johann, Maierg. 7.
Nungeß, Anton, Kärnerg. 9.
Rosenberger, Hans, Kärnerg. 43.
Rügamer, Joh., Unt. Bockg. 5.
Schaub, And., Bronnbacherg. 11.
Seipel, Hrch., Pleichertorstr. 3.
Seufert, Michael, Korng. 7.
Stock, Franz, 2. Felseng. 6.
Völker, Josef, Ursulinerg. 15.
Waldrab, Johann, Spitalg. 6.
Wießler, Johann Albert, Stockfischg. 1.
Wöhrer, Nikolaus, Lauferg. 11.
Wolf, Nikolaus, Ob. Schloßgasse 3.

Holzskulpturenhändler und Fabrikanten.

(Siehe auch unter „Bildhauer" und „Kunsthändler".)

Borst, Anna (religiöse Figuren), Marktg. 9 (Marktplatz).
Haas, August, Heinestr. 4.
Mainhart, M., Inh.: Karl Heinrich Mainhart, Kaiserstraße 24.
Mauer, Mich., Franziskanerg. 8.
Perathoner, Josef, Nachfolger, Inh.: Karl Oettinger (Religiöse), Domstr. 68½. 1310.
Storg, Max Jos., Martinstr. 15. 1281.

Hostienbäcker.

Neßfelder, Georg, Obere Johanniterg. 16.

Hotels.

(Siehe Gasthöfe.)

Hühneraugenoperateure.

Bauer, Andr., Weingartenstr. 43. 1444.
Böhnlein, Josef, Mainkai 3. 1474.
Hartmann, Gustav, Domstr. 35. 901.
Hirsch, August, Ludwigstr. 3.
Hofmann, Hans, Gerberstr. 17.
Kohlmüller, Max, Semmelstr. 26.
Reisweber, Aug., Inn. Graben 17 u. Juliuspromenade ohne Nr. (Sprechst. von 9—6 Uhr).
Trautner, Joh., Semmelstr. 75.

Hufschmiede.

(Siehe unter Schmiede.)

Hundescherer u. Hundehändler.

Nunn, Albert, Kärnerg. 16.
Wilbald, Dominikus, Wohlfahrtgasse 7.

Hutmacher und Händler.

Benz, Wilh., Weißenburgstr. 11.
Bätz, Philipp August, Inh.: Margareta Bätz, Witwe, Mainbrücke 5.
Eismann, L., Augustinerstr. 16.
Heisel, Franz Jos., Domstr. 33.
Huber, Konr., Kürschnerhof 5.
Leisner, Aug., vorm. N. Stoll, Martinstr. 11. (Eichhornstr.)
Löb, M. C., Inh.: Moses Karl Löb, Kaiserstr. 3.
Lutz, Karl, Vincentinumstr. 5.
Müller, Hans, Karmelitenstr. 23.
Pfister, Andreas, Marktpl. 15.
Röder, David, Mainbrücke 2.
Rüttinger, Stephan, Eichhornstraße 7.
Störrlein, Ant., Karmelitenstr. 5.
Wahl, J. B., Inh. Magnus Wahl, Schmalzmarkt 1.
Will, Friedrich, Inh.: P. Will u. Wolfg. Weigel, Augustinerstraße 2.
Wittstadt, Gebr., Nachfolger, Inhaber: Josef u. Philipp Molitor, Domstr. 22.

Industrielehrerinnen.

(Siehe Arbeitslehrerinnen.)

Inkassogeschäfte.

Brack, M., & Co., Bronnbachergasse 1.
Carius, Herm. (Verein Creditreform), Grabenberg 1½. (Juliusprom.) (Sprechst. des Direktors 10—12 u. 3—5.) 578.
Fischer, Ant., Inh. K. L. Steup, Prok.: Gg. Weinhäupl, Bahnhofstr. 6. 45.

Installateure

für elektrische und Gasbeleuchtungs- und für Wasserleitungsanlagen.

Bachmann, Albert, Neubaustr. 2. 1188.
Biener, Karl, Wagnerstr. 20. 1223.
Birnthaler, Frz., Martinstr. 3. 946.
Blank & Sohn, Inh.: Val. u. Franz Blank, Wallg. 3. 1394.
Brod, Chr., Inh.: Rud. Buchner, Dominikanerplatz 7. 470. (S. Inserat u. Rekl.-Zeile.)
Christ, Joh. Gg., Gerberstr. 7.
Deppisch, Martin (elektr. Anlag.), Elefanteng. 12. 1332.
Elektrizitäts-Aktien-Gesellschaft, vorm. Schuckert & Co. Installationsbureau, Wallg. 4½. 375.
Fritz, Wilhelm, Büttnerstr. 29. 194. (S. Inserat.)
Gasanstalt, städt. Bureau: Bahnhofstr. 14. 38.
Gößl, Alois, Virchowstr. 19.
Goldner, Josef, Sanderstr. 33. (Eing. Rotlöweng.) 1285.
Gütter, Wilh., Inn. Graben 5.
Hamburger, Georg, Grabeng. 3.
Hartlieb, Josef, Karmelitenstr. 36. 1139.
Hebentanz, J. C., Inh.: Marie Hebentanz, Gerberstr. 17.
Kurz, F. Jos., Söhne, Inh.: Joh. N. u. Fritz Kurz, Gerberstraße 5 und Jägerstr. 18. 64.
Kusterer, Anton, Holztorg. 5.
Lang, Johann, Virchowstr. 15.
Lorenzer, Jos., Pleicherpfarrg. 2. 1187.
Männling, Mich., Zinkhof 3. 134. (S. Inserat.)
Mayer, Bertold, Ketteng. 28.
Mayer, Josef, Laden: Eichhornstraße 18, Werkstätte: Spiegelstraße 3. 990.
Metzner, J. N., Inh.: E. Schütte, Semmelstr. 42. 81.
Moritz, Val., Heidingsfelderstr. 9.
Müller, Emil Otto (Kraft-, Arbeitsmaschinen-, Heizungsanlagen), Schillerstr. 13. 641.
Müller, Erh. (Gas- und Benzinmotore), Kapuzinerstr. 31. 959. (S. Inserat.)
Natterer, Aug., Pleicherkirchpl. 9.
Petres, Jos., Bronnbacherg. 1. 1416.
Prissch, Robert (elektr. Anlagen), Domerschulstr. 13. 1002.
Repp, Joh., Maistr. 2. 1185.
Röder, Karl, Kroateng. 13.
Scherer, Joh. Karl, Heinestr. 10.
Schlee, Joh. (Elektr. Anlagen), Augustinerstr. 15. 947.
Schmitt, Adolf, Inn. Grab. 39. Laden: Sterng. 3. 1654.
Schmitt, André u. Franz, Neubaustr. 22.
Schott, Georg B., Huttenstr. 9. Laden: Neubaustr. 32. 193. (S. Inserat.)
Schütze, Hermann, Semmelstr. 26. 1573.
Schulz, Karl, Eichstr. 6. 1087.
Seubert, Alfred, Sophienstr. 5.
Seubert, Jak., Zellerstr. 13.
Siemens-Schuckert-Werke, Installationsbureau: Haugerpfarrg. 9. 26. (S. Ins.).

Sonnenberg & Steinhardt, Inh.: Siegm. Sonnenberg u. Mart. Steinhardt, Martinstr. 7. 508. (S. Inserat.)
Steinruck, Matth., Zellerstr. 18. Werkstätte: Alte Kasernstr. 30. 1565.
Sturm, E., Inh.: Th. Trautzer u. P. Schömig, Ingenieure (elektr. u. Gasb.- u. Wasserleitungs-Anlagen), Wallg. 12. 566.
Tretter, Karl, Marcusstr. 9 u. 11. 1115.
Ullrich, Bruno, Katharineng. 10.
Wall, Josef, Inh.: Karl Wall, Hörleing. 3. 186.
Wirth, Michael, Bronnbachergasse 7.
Wöhrer, Jakob, Petristr. 16. 1328.
Zehelein, Friedr., Maxstr. 9½.

Instrumentenmacher und Händler.

a) Medizinische.

Bumm, Georg, Gerberstr. 12.
Deppisch, Martin (Elektromedizinische Instrumente), Elefanteng. 12. 1332.
Harbarth, Mich., Oberthürstr. 8.
Hug, Viktor, Inhab.: Therese Hug (Chirurg. Artikel, Bandagen, Verbandstoffe), Kaiserstraße 4. 1084.
Knorr, Kasimir, Pleicherkirchplatz 3½. Laden: Innerer Graben 51 (Juliusprom.). 1607.
Pritsch, Rob., Domerschulstr. 13.
Saupe, Louis, Eichhornstr. 24.
Schlee, Joh., Augustinerstr. 15. 947.
Schott, Georg B., Huttenstr. 9. Laden: Neubaustr. 32. 193. (S. Inserat.)
Stoeber, G., Inhaber: Karl Stoeber, Schönbornstr. 7. 734.
Sträß, Hans, Domerschulstr. ½.

b) Musikalische.

Berninger, Al., & And. Fischer, Inh.: Aler. Berninger und Andr. Fischer, Mainbrücke 4.
Gutbrod, Peter, Semmelstr. 21.
Keller, Philipp (Meindl, Friedr. Nachflg.), Martinstr. 19.
Kriner, Josef, Geigenbauer (Lager von alten Violinen), Friedenstr. 49.
Martin, Josef, Inhab.: Gustav Martin, Plattnerstr. 12.
Mohrmann, Ludwig, Münzstraße 10½.
Niedt, Karl (Geigenbauer), Domerschulstr. 1.
Toepel, G. Willi, Fabrikstr. 51.
Wittstadt, Engelb., Kaiserstr. 18.

Journallesezirkel.

Bauch, Valentin, Buchhandlung, Eichhornstr. 3.
Frank, J., Inh.: L. Lazarus, Theaterstr. 17. 1003.
Herzers, A., Buchhandlung, Inhab.: Gebr. Perschmann, Peterstr. 1. 1653.
Kreßner, Lorenz, Buchhandlung, Theaterstr. 10. 1142.
Staudinger, Fr., Buch- u. Kunsthandlg., Leihbibliothek, Schönbornstr. 1.

Juweliere, Gold- u. Silberarbeiter u. Händler.

Die mit * bezeichneten Firmen sind Mitglieder der „Vereinigung der Juweliere, Gold- und Silberarbeiter Würzburgs".

Amberg, Jos., Franz-Ludwigstr. 9.
*Bühler, Karl, Juwelier, Marktplatz 18.
*Burgard, Friedrich (Goldarbeiter), Herzogenstr. 6.
*Ebert, G., Plattnerstr. (Domstraße 70).
Entres, Lothar (Uhren- u. Goldwaren), Domstr. 27.
*Fink, Karl, Dominikanerg. 16 (Eichhornplatz).
*Guttenhöfer, A., k. Hoflieferant, Inh.: Hans u. Anton Guttenhöfer, Domstr. 29. 123.
Hassauer, M., Inhab.: Anna Hassauer (Uhren- und Goldwarenhdlg.), Mainbrücke 1/3.
Hornschuch, J. Nachf., Inh.: Gg. Kunert, Kürschnerhof 21.
Jacob, Christ. (Uhren- u. Goldwarenhdlg.), Kürschnerhof 7.
*Kneitz, J., Nachfolger, Inhab.: Georg Schramm, Plattnerstraße 3.
Mainhart, Martin, Inh.: Karl Mainhart, Silberarb., Kaiserstraße 24.
Michels, Christ. (Uhren-, Gold- und Silberwarenhandlung), Augustinerstr. 22½.
Mohr, Hrch. (Uhren- u. Goldwaren), Eichhornstr. 10.
Nees, A., Kaiserstr. 9.
Reichart, Otto (Uhren-, Gold- und Silberwarenhandlung), Domstr. 36.
*Schleicher, Carl, Inhaber: Carl Schleicher u. Christine Schleicher Witwe, Kürschnerhof 11. 1494.
*Schwarz, Friedrich, Kürschnerhof 15. 976.
Silberthau, M., Inh.: Siegm. Silberthau (Uhren-, Juwelen-, Gold-, Silber- und Alfenidwarenhandlung), Domstr. 30. 346.
Weiglein, Emil (Händler in Juwelen, Gold- u. Silberwar.), Theaterstr. 4. 595.

Kärner, Fuhrleute und Schiffreiter.

Althaus, Georg, Turmg. 7.
Althaus, Peter, Turmg. 7.
Bauer, Karl, Frankfurterstr. 82. 1583.
Breunig, Adam, Korng. 13.
Brunhöfer, Joh., Randersackererstr. 23.
Eck, Gg. Ad., Barbarastr. 12. 1373.
Eckhof, Karl, Handg. 8.
Ehrlinger, Joh., Zellerstr. 21.
Emmerling, Ad., Vincentinumstraße 10.
Ernst, Peter, Heinestr. 14.
Friedrich, Michael, Bachg. 3.
Fuß, Nik., Schweinfurterstr. 20.
Geist, Anna, Witwe, Pleicherpfarrg. 18.
Geßner, Kaspar, Brücknerstr. 15.
Glos, Gg., Fabrikstr. 49.
Göpfert, Heinrich, 2. Felseng. 4.
Göpfert, Ignaz, 2. Felseng. 4.
Hellwig, Wilh. (Fa. Gg. Ziegler), Bohnesmühlg. 6. 1182.
Hering, Georg, Sieboldstr. 1½.
Hümmert, Adam, Landwehrstr. 1.
Hufnagel, Joh. Leonh., Roseng. 5.
Kains, Joh., Schießhausstr. 29.
Kleider, Joh., Vincentinumstr. 7.
Koch, Karl, Schuttg. 1.
Koch, Siegmund, Kärnerg. 25.
Leppich, Bonaventura, Kärnerg. 21.
Lochner, Karl, Kärnerg. 11.
Müller, Josef, Petristr. 17.
Ott, Christoph, Sanderstr. 23.
Popp, Michael, Randersackererstraße 46. 525.
Reinhardt, Peter, Dettelbachergasse 9.
Schad, Felix, Kantstr. 16.
Schad, Gebrüder, Inh.: Karl u. Lorenz Schad, Sophienstraße 22. 969.
Schad, Nikol., Schießhausstr. 7.
Scheuermann, J., Landwehrstraße 11.
Schleicher, Adam, Bäreng. 5.
Schleicher, Georg, Mergentheimerstr. 3.
Schmitt, Georg, Inh.: Elise Schmitt, Kärnerg. 10.
Schmitt, Jos., Schottenanger 4.
Schüll, Barth., Frankfurterstr. 93.
Schüll, Phil., Frankfurterstr. 97.
Schulz, Michael, Pleicherkirchplatz 11.
Stahl, Georg, Kantstr. 50.
Väthbrückner, Peter, Lindleinstraße 8.
Wagner, Johann Baptist, Kärnerg. 45.
Weilhart, Frz. Ant., Weißenburgstr. 15.
Weiß, Christian, Bäreng. 11½.
Weiß, Valentin, Bohnesmühlg. 8.
Wettengel, Martin, Bachg. 3.
Wirth, Josef, Petrinistr. 17.
Wirth, Margar., Wtw., Kärnerg. 32.
Wohlfahrt, Joh., Kärnerg. 13.
Wolf, Georg, Schottenanger 1.
Wolpert, Georg, Kärnerg. 19.
Wolpert, Matth., Gertraudg. 4.

Käse- u. Butterhändler.

Böckle & Tietge, Spezialität: Emmenthaler und Limburger Käse en gros, Dominikanergasse 4. ☎ 18.
Dampfmolkerei Würzburg, e. G. m. b. H., Riemenschneiderstraße 4, Niederlage: Marktplatz 2. ☎ 555.
Fersch, Ant., Zellerstr. 10.
Feser, Andreas, Wöllerg. 5.
Götz, Gg. jr. (en gros & en détail), Münzstr. 9. ☎ 1135.
Götz, Johann, Semmelstr. 59.
Gressert, Hugo, Sanderstr. 7.
Heeg, Karl, vorm. Gust. Brinke, Domstr. 11. ☎ 1589.
Hege & Steinbrückner, Augustinerstraße 3. ☎ 1343.
Hürlimann, Jos. Ad., Inhab.: Paul Hofmann und Otto Mayr, en gros, Blöhlein 4. ☎ 954.
Körber, Joh., Semmelstr. 9.
Lutz, Nikol., Franziskanerg. 10. ☎ 1626.
Meyer, Gust., Burkarderstr. 21, Stand auf dem Markt.
Nußbaumer, Viktor (en gros et en détail), Martinstr. 2. ☎ 1227.
Roßmann, Jul., Zellerstr. 4.
Schäffer, Friedrich, Inh.: Benno Spatz, Gerberstr. 6.
Schäffer, J. G., Hahnenhof 2.
Schleyer, Kil., Haugerpfarrg. 1.
Schmitt, Apoll., Wagnerstr. 14.
Schmitt, Dina, Plattnerstr. 15.
Schraut, Val., Inn. Graben 21. (Juliuspromenade.)
Schwartz, Ferd., Schmalzmarkt 5.
Storbeck, Friedr., Pleicherkirchgasse 10.

Kaffeebrennereien.

(Siehe Dampf- und Heißluft-Kaffeebrennereien.)

Kaminbauer.

Grümpel, Andr., Petrinistr. 19.

Kaminkehrer.

(Vergleiche über die „Kehrbezirke" den am Schlusse des Buches beigegebenen Stadtplan.)
Hauer, Emma, Wtw., Weingartenstr. 43. Geschäftsführ.: Konr. Heckel, Roseng. 4, für den V. Kehrbezirk.
Köhler, Gg. (Würzburg Land), Huttenstr. 33.
Lippert, Marie, Wtw., Dominikanerg. 6. Geschäftsführ.: Karl Lippert, Koellikerstr. 5 für den I. Kehrbezirk.
Luther, Anton, Sanderglacisstraße 30, für den VIII. Kehrbezirk.
Mayer, Anton, Jägerstr. 13, für den VII. Kehrbezirk.
Rast, Josef (Würzburg Land), Oberdürrbacherstr. 3.
Spies, Philipp, Semmelstr. 60, für den III. Kehrbezirk.
Störmer, Theophil, Kaminkehrerobermeister, Elefanteng. 8, für den VI. Kehrbezirk.
Thein, Marg., We., Semmelstraße 85, Geschäftsführ.: Lutz, Stephan, Ingolstadterhof 7, für den IV. Kehrbezirk.
Weißenbach, Lisette, Witwe, Fabrikstr. 8, für den II. Kehrbezirk. Geschäftsführer: Kretz, Karl, Steinheilstr. 19.

Kammmacher.

Holländer, Gg., Inn. Graben 12. Laden: Domstr. 19, Schusterg.

Kappenmacher.

(Siehe Hutmacher u. -Händler.

Kartonnagenfabrik.

Lippmann, Jakob, Augustinerstraße 17.

Kassenschrankfabrikant.

Sirch, P., & Sohn, Besitzer: Karl Emmerich, Semmelstr. 27 u. 29. ☎ 365. (S. Inf.)

Kautschukstempelfabriken.

Hohe, Georg, Kürschnerhof 3.
Ruckert, Kilian, Kürschnerhof 31, Eingang Blasiusg.

Kegelbahnen.

St. Burkardushof, Vereinshaus des kathol. Arbeitervereins, Doppelkegelbahn, Burkarderstraße 26.
„Eckertsgarten", Veitshöchheimerstr. 6. ☎ 320.
„Fallstaff", Semmelstr. 46.
Fluhrer, Bernhard („St. Wien"), Grombühlstr. 13.
„Fröhlichkeit", Rottendorferstr. 5.
„Germania", Dominikanerg. 3. ☎ 1101.
„Goldfasan", Eichstr. 4.
Grasser, Joh. („Z. Schotten"), Zellerstr. 39.
Hammelbacher, Karl, Alte Kasernstr. 4.
Hofmanns Erben, „Restaurat. Zink", Martinstr. 21 u. Herrnstraße.
„Huttenscher Felsenkeller", Randersackererstr. 25. ☎ 1293.
„Z. Ludwigsbrücke", Korng. 1.
„Mainlust", Gerberstr. 9.
„Mainstrand", Gerberstr. 19. ☎ 731.
„Rosengarten", Kartause 9.
„Rosenau", Erthalstr. 1.
Rühr, J. („Zum St. Adalbert"), Franz-Ludwigstr. 18.
Scheller, Matth. („Z. Kapuzinergärtchen"), Kartause 5.
Scheuermann, M. („Z. Vogelsburg"), Frankfurterstr. 18.
Schmidt, Peter, Gerberstr. 15.
„Schneiderskeller", Schweinfurterstraße 4. ☎ 1256.
„Schützengarten", Heidingsfelderstraße 26.
„Schulersgarten", Alleestr. 12.
Seuffert, Julius, „Z. Adlerhorst", Neumannstr. 9.
„Smolensk", Rennwegerglacisstraße 1.
„Sonne", Bahnhofstraße 7. ☎ 386.
„Straßenbahn", Sanderstr. 39.
Ströhlein, Hans („Z. bayr. Raupenhelm"), Virchowstr. 11.
„Theresienhöhe", Barbarastr. 10.
Weiland, Otto („Zum Franziskaner"), Domerschulstraße 8. ☎ 63.
„Weingarten", Weingartenstr. 6.
Werthmann, („Z. Paradiesgarten"), Schießhausstr. 11.
„Z. Zellerau", Adelgundestr. 17.
Ziers Rosengarten, Maing. 6½.

Kehlleisten-Fabrik.

Seitz, Fritz, Bauschreinerei u. Kehlleistenfabrik, Frankfurterstraße 10/12 u. Weg zur Adelgundestr. ☎ 469. (S. Inf.)

Kellerei-Maschinen und Bedarfsartikel.

Gräter, Wilh., Semmelstr. 15. ☎ 980.
Komp, M. Josef, Reisgrubengasse 6. ☎ 1140.
Oppenheimer, M., Sanderglacisstr. 30. ☎ 1360.
Schild, David, Herzogenstr. 2.

Kellerwirtschaften.

(Siehe Bierkeller.)

Kindermilchanstalten.

Böhle, Wilh. (Gut Lindleinsmühle), Versbacherlandstr. o. Nr. ☎ 1438.
Dampfmolkerei Würzburg, G. m. b. H., Göbelslehen, Riemenschneiderstr. 4. ☎ 555.

Kinderwagenfabrikanten und Handlungen.

Balling, Wilh., Burkarderstr. 22.
Fuß, Ed., Schenkhof 2.
Krines, Michael, Dominikanergasse 14.
Kuhn, Jakob, Karmelitenstr. 15.
Meyer, Gebr., Domstr. 3.
Perathoner, Josef, Nachfolger (Karl Oettinger), Domstr. 68½. ☎ 1310.
Rasp, Karl, Nachf. Inh.: Hans Metzel u. Fritz Hasenknopf, Eichhornstr. 8. ☎ 454.
Storg, Max Josef, Martinstr. 15. ☎ 1281.

Kirchengerätehandlungen.

Amberg, Josef, Franz-Ludwigstraße 9.
Beßler, Max, Inhaber: Anna Beßler Witwe, Eichhornstr. 28.
Borst, Anna, Marktg. 9.

Driesler, Franz, Heidingsfelderstraße 45.
Himmelserb, Josef, Karmelitenstraße 32.
Keller, Nikolaus, Domstr. 62.
Mainhart, M., Inh.: Karl Mainhart, Kaiserstr. 24.
Mauer, Mich., Franziskanerg. 8.

Kistenhändler.

Binder, Anton, Schießhausstr. 9.

Klavierstimmer.

Berninger, Alex., Frühlingstraße 15½.
Schmiedel, Franz, Wolframstraße 3.
Winkler, Karl, Heinestr. 2½.

Kleiderhändler und Trödler.

Bayer, Lorenz, Karmelitenstr. 25.
Bernard, And., Pleicherpfarrg. 8.
Böhm, Margar., Büttnerstr. 5.
Degen, Steph., Karmelitenstr. 34.
Förtig, Karl, Karmelitenstr. 27.
Greubel, Helene, Karmelitenstraße 43.
Hieser, Franz, Büttnerstr. 19. Laden: Büttnerstr. 18.
Kirchner, Christian, Karmelitenstraße 30.
Kleedörfer, Rosina, Grombühlstraße 5.
Langguth, Georg, Büttnerstr. 23.
Maier, Mina, Karmelitenstr. 53.
Mehling, Anton, Büttnerstr. 1.
Mohr, Johann, Büttnerstr. 13.
Schneider, Elise, Witwe, Büttnerstraße 27.
Sohn, Herm., Wohlfahrtg. 11.
Straulino, Valentin, Gressenq. 1 (Marktg.).
Tempel, Babette, Büttnerstr. 70.
Uttendörfer, Anton, Glockeng. 1.
Wackenreuter, Josef, Augustinerstr. 13.
Wilhelm, Michael, Glockeng. 2.
Wüst, Joh., Karmelitenstr. 16.

Kleidermagazine.

(Siehe Herren-Konfektions-Geschäfte.)

Kleiderverleihgeschäfte.

Gräf, Karl (Gehrock- u. Frackanzüge), Sterng. 7. 808.
Balta, L. (Fräcke), Kaiserstr. 2.

Kneippsche (Pfarrer) Heilmittel-Spezialitäten-Fabrik.

Oberhaeußer & Landauer, Kneipp-Haus-Zentrale, Inh.: L. Oberhaeußer, Apotheker. Prokura: Frau Emilie Oberhaeußer und Dr. med. Heinr. Haas, Ludwigstr. 7. 348.

Knochenhändler.

(Siehe Lumpen- und Knochenhändler.)

Kofferfabriken.

(Siehe auch „Sattler").

Keil, H., früher Frz. Lesch, Domstraße 30, Martinstr. 1, Ecke d. Marktpl. u. Kürschnerhof.). 1005.
Lesch, Frz., sen., Schönbornstr. 1.
Volpert, Mich. (vorm. Richter & Dill), Theaterstr. 5.

Kohlenanzünderfabriken.

(Siehe Feueranzünderfabriken).

Kohlenhändler.

(Siehe Holz- u. Kohlenhändler.)

Kohlensäure-Depot.

Kleinschnitz & Kuhn, Inh.: Frz. Jos. Kleinschnitz und Max Kuhn, Heinestr. 1. 306.

Kolonialwaren- (auch Tabak- und Cigarren-)händler.

Alzheimer, Karl, Inhaber: Gg. Klüg, Plattnerstr. 10. 1192.
Anderlohr & Schulz, Inhaber: Anton Anderlohr u. Leonh. Schulz, Prok.: Hrch. Kuhn, Kaffee en gros, Grombühlstraße 35. 327.
Bär, H. (Kaffee u. Tee), Inh.: Hermann Bär, Domstr. 20. 754.
Bäuerlein, Mich., Wilhelmstr. 1.
Bauer, Isidor, Domstr. 7.
Bauer, Val., Weingartenstr. 2.
Beck, Fr. K., Rottendorferstr. 3.
Beck, Ludwig, Inn. Graben 32.
Beck, Sim., Virchowstr. 17.
Beifuß, Georg, Bibrastr. 19.
Benz, Wilh. (i. Fa. M. Schneider We.), Weißenburgstr. 11.
Betz, Andreas, Wöllerg. 10.
Binder, Johann Georg, Zellerstraße 9. 212.
Bitterauf, August, Eichhornstraße 10. 462.
Brändler, Gg. Anton, Uhlandstraße 12. 1263.
Brehm, Hermann, Marktpl. 5.
Bumiller, H., Brücknerstr. 5.
Coßmann, A. (Kaffee), Schustergasse 10.
Dauner & Engert, Inh.: Karl Engert, Kaiserstr. 11. 433.
Diem, Ambros Nachf., Inh.: Georg Hein, Ketteng. 9.
Dietmann, Ant., Friedenstr. 15.
Ditter, J. G., Semmelstr. 52/58.
Döhling, Joh. Mart., Kapuzinerstraße 21.
Dörr, Konrad, Handg. 7.
Dosch, J., Nachf., Inh.: Wilh. Kraus, Semmelstraße 32. 551. Fil.: Vincentiusmstr. 11.
Emmericher Waren-Expedition, J. L. Kemkes, Inh.: Marie Kemkes (Kaffee- u. Teeimport en gros & en detail), Kürschnerhof 11. 1554.
Endres, Heinrich, Inh.: Josefine Endres, Münzstr. 10.
Erker, Peter Josef, Inhaber: Aug. Erker, Franz u. Max Rigel (Kolonialwaren- und Petroleum-Großhandlung en gros), Semmelstr. 33 u. 35. 92.
Fehrer, Mich., Schillerstr. 2.
Fellmann, M., Franz-Ludwigstraße 12. Fil.: Schillerstr. 15.
Frank, Simon, Hahnenhof 3.
Franz, Andreas, Huttenstr. 10.
Fritz, Karl, Eichhornstr. 10, Spiegelstr. 1265.
Fröhlich, Konr., k. Hoflieferant, Sterng. 4. 444.
Fuchs, Georg, Zellerstr. 18.
Fuesers Niederlage, Inh.: Magd. Neth (Kaffee, Tee, Schokolade 2c.), Münzstr. 16.
Gehrig, J., Prok.: Phil. Gehrig, Brücknerstr. 2.
Gehring, Kaspar, Schusterg. 14.
Gernet, Val., Franz-Ludwigstr. 1.
Gerstner, Elis. (Tee), Sanderstraße 33.
Göbel, Kaspar, Sanderstr. 4.
Götz, Eva, Witwe, Scanzonistraße 10. 1193.
Goldbach, M. H., Prok.: Rika Goldbach, Augustinerstr. 9.
Goldstein, Simon, Domstr. 9 (Eingang Langgasse).
Haag, Karl jun., Sanderglacisstraße 47.
Hack, August, Huttenstr. 34.
Häckner, Gg., Fabrikstr. 18.
Härtnagel, Gg., Inhab.: Fr. Memmert, Wagnerstraße 8. 913.
Hagen, Gg., Inhaber: Isidor Adalbert Sedlmaier (en gros & en détail), Karmelitenstr. 26. 338.
Halbig, Josef, Br. Schloßg. 2, Zellerstr.
Harter, Konrad, Gertraudg. 2.
Hauer, G., Nachf., Inhab.: W. Stein (Tee), Neubaustr. 18. 210.
Haus, Karl, Rottendorferstr. 13. 665.
Hautum, Wilhelm, Theresienstraße 2.
Hellmuth, Val., Bahnhofstr. 20.
Herbst, G. C. (en gros u. Agenturen), Franziskanerg. 14. 482.
Heß, Karl, Marktg. 9. 1642.
Hirt, Josef, Grombühlstr. 49.
Hirth, Fritz, Grombühlstr. 27.
Hoehn, Wilh., Dominikanerpl. 9 (Ecke Innerer Graben).
Hofmann, Georg (G. M. Kupprion Nachf.), Pleicherkirchplatz 17.
Hofmann, Johann, Sophienstraße 3.
Hohm, Heinrich, Leistenstr. 9.

Huber, Johann Baptist, Weingartenstr. 3.
Hubert, Mich., Petinistr. 17½. Filiale: Wagnerstr. 24.
Hupp, Robert, Büttnerstr. 17.
Husmann, B. H., Sanderstr. 14.
Kaisers Kaffeegeschäfte, Augustinerstr. 2, Kaiserstr. 21, Marktplatz 22, Martinstr. 11.
Karches, Gustav, Goethestr. 1.
Kempf, Joh. Frz., Marktpl. 4. (Eing. Langg.).
Kempf, J. F., Nachf., Inh.: Hrch. Kirchner, Katharineng. 2. 626.
Keßler, Friedrich, Leistenstr. 3.
Klein, Johann, Pleicherglacisstraße 3. 211.
Klüpfel, Kaspar, Randersackererstraße 38.
Koch, Gg. Friedr., Inhaberin: Josefa Koch, Kaiserstr. 15.
Köhler, Lor., Pleicherglacisstr. 4.
König, Theodor, Bronnbachergasse 43.
Kordowich, Lorenz, Kantstr. 21.
Krimmel, Bab., Petinistr. 10.
Krug, Karl, Juliusprom. 33. (Ecke der Haugervfarrg.)
Kurz, Martin, Peterstr. 3. Fil.: Zwinger 42. 1349.
Lacher, Karl, Domerschulstr. 3.
Leicht, Johann, Brücknerstr. 4.
Leinecker, Josef, Inhaber: Josef und Artur Leinecker (en gros), Franziskanerg. 3. 113.
Lermann, Bab., Heidingsfelderstraße 41.
Machlet, Gallus, Franziskanergasse 10.
Maier, Karl, Sophienstr. 6.
Maus, Babette, Weingartenstraße 12.
Mayer, Ernst, (Germania-Drogerie), Spiegelstraße 13. 1469.
Mehling, Andreas, Bachg. 13. u. Koellikerstr. 1. 297.
Meinzinger, Joh., Katharinengasse 5.
Merz, Peter, Kroateng. 4.
Metzner, Ludw. (Agentur), Ludwigstr. 10½. 839.
Metzner, Peter, Sohn Nachf., Inhaber: Wilh. Benz, Semmelstr. 3. 1295.
Michel, Johann, Randersackererstr. 19.
Möbius, Alfred (Tee), Kaiserstraße 23 und Domstr. 30.
Moritz, Gg. Pankr., Johanniterplatz 1.
Mühleisen, Fritz (en gros), Martinstr. 23. 1147.
Müller, Valentin, Semmelstraße 57.
Münch, Hugo George, Prok.: Loth. Imhof (en gros), Sanderstraße 31. 107.
Münch, Julie, Zwinger 40.
Muenich, Karl Eugen (Konsumwarenlager), Franziskanergasse 12. 1637.
Pankrath, Kurt, Neubaustr. 32. 655.
Pfarr, Geschwist., Vincentinumstraße 3½.
Pfister, Friedr., Marktplatz 2. 596.
Pfriem, Seb. Nachf., Inh.: Paul Reichert, en gros et en détail, Pleichertorstr. 14. Filiale: Kürschnerhof 7. 1061.
Plettner, Oskar, Schmalzmarkt 5.
Preil, Heinrich, Randersackererstraße 17.
Proestler, Mich., Bes.: Michael Proestler, en gros et en détail, Sanderglacisstr. 22 u. Plattnerstr. 17. 29.
Rau, Josef, Reibeltg. 14/16.
Reißweber, Andreas, Steinheilstraße 10.
Richter, Gg., Augustinerstr. 15.
Rittmann, J. A., Ursulinerg. 14½. 979.
Ronalder, Barb., Alte Kasernstraße 10.
Rosel, Val., Zellerstr. 6.
Rückoldt, Hermann, Schönbornstraße 3. 226.
Rügamer, Peter, Oberthürstr. 1.
Rug, Frz., Heidingsfelderstr. 37.
Sander, Johann, Zellerstr. 10.
Saupe, R., vorm. L. Wallmüller, Kaiserstr. 29.
Schäfer, Joh. Conrad (en gros et en détail), Inh.: Richard Grimm, Blasiusg. 3. 224.
Schäflein & Cie., Inh.: Osw. Hofmann, Mainbr. 13. 277.
Scheidt, J. L., Inh. Max u. Siegmund Scheidt (Wein- u. Teegroßhandlung), Domerschulstr. 25. 618.
Scheuerecker, Frz., Sanderstr. 10.
Scheuring, Georg (Kaffeevers.), Bohnesmühlstr. 5.
Schlemilch, Oskar, Vincentinumstraße 30.
Schmidt, Friedrich, Amalienstraße 3½.
Schmidt, Julius (en gros et en détail), Domerpfarrg. 3. 9.
Schmidt, Rich., Heidingsfelderstraße 18. 1161.
Schmitt, Friedr., Reuererg. 6.
Schmitt, Friedr., Virchowstr. 16a.
Schönlein, Georg, Kärnerg. 31.
Schröder, Karl, Inhab. Kath. Schröder, Leistenstr. 3.
Schubert, Karl, Stephanstr. 1. 606.
Sell, Karl, Rotscheibeng. 2.
Seubert, Therese, i. Fa. Wilhelm Seubert, Bronnbacherg. 2.
Simon, Christ., Burkarderstr. 9.
Simon, Wilh., Eichhornstr. 5. 159.
Söchtig, Gust. (Löwendrogerie), Semmelstr. 68. 1627.
Sohn & Breunig, Inh.: Josef Sohn u. Johann Breunig, Sanderstr. 19, Filiale: Heidingsfelderstr. 17.
Sollmann, Hans, Riemenschneiderstr. 9.
Spath, Martin, Burkarderstr. 14.
Speitel, Val., Pleichertorstr. 10. 1459.
Spieß, Anna, Korng. 2.
Spörner, Gg., Rotkreuzstr. 16½. 1078.
Stahl, Adam, Körnerstr. 2.
Stang, Heinrich, Hofstr. 9.
Stark, Mich. Th., Ziegelaustraße 6. 1596.
Staub, Franz, Johanniterg. 5.
Stecher, Marie, Franziskanergasse 14.
Steinbach, L., Huttenstr. 17.
Süßer, Herm., Augustinerstr. 8.
Tengelmann, Emil (Kaffeeimport), Marktpl. 13.
Veninos, C. A., Erben, Inh.: Marie Broili, Hoflieferantin, Prok.: J. F. Broili u. Karl Gros, Eichhornstraße 23. 653.
Viernickel, Gg., Semmelstr. 79½. 1472.
Volk, Longin, Sonnenstr. 1.
Volkenstein, Georg, Kaiserstr. 2. 958.
Wachter, J., Nachf. Wilh. Aull, Karmelitenstr. 31.
Wachter, Josef, jun. (Inhaber: Pet. Jos. Wachter), Semmelstraße 33 u. 35.
Weckesser, Anna, Nikolausstr. 4.
Weigand, Anton, Augustinerstraße 16. 949.
Weigand, Anton, Wöllerg. 4.
Weigand, J. F., Inh.: Frau Auguste Bundschuh, Wtw., Marktplatz 16.
Werner, Josef, Brücknerstr. 23.
Willms, Max, Zellerstraße 15. 334.
Wolfshöfer, Friedrich, Inhab.: Fritz Kühlwein, Bruderhof 2.
Zänglein, Edmund, Bahnhofstraße 13.
Zimmermann, Joh., Sophienstraße 15.
Zirkelbach, Jos., Nachf., Inh.: Andreas Mehling, en gros & en détail, Bachgasse 13 u. Koellikerstr. 1. 297.
Zübert, J. B., Sanderstr. 7. 920.

Kolportagebuchhändler.

Baumiller, Johann, Augustinerstr. 17.
Bittermann, And., Eichhornstr. 8.
Dornauer, Gg., Langg. 8.
Hartmann, Sebastian, Innerer Graben 55.
Krempel, Georg, Neubaustr. 50.

Scheder, Joh., Bronnbacherg. 39.
Wiedemann, Friedr., Semmelstraße 53.

Kommissionäre und Kommissionsbureaux.

Abraham, Albert, Sophienstr. 18.
Berberich, Andr. (Immobilien), Frühlingstr. 9. ⊂⊃ 1609.
Brack, M., & Co., Bronnbachergasse 1.
Elsässer, Ernst (Waren), Ludwigstr. 3.
Feser, Christ., Mönchbergstr. 7.
Freudenberger, Nathan (Wein), Domstr. 9.
Hausmann, H., & Co., Würzburger Transportgesellschaft, Heinestr. 9. ⊂⊃ 786.
Herbert, Seb. (Immobilien), Adelgundestr. 17.
Kallert, Johann, Ritterg. 5.
Lauber, Samuel, Augustinerstraße 20.
Mai, Michael, Kaiserstr. 8.
Markert, Joh., Pleicherkirchg. 8.
Neckermann, Ad. (Immobilien), Grombühlstr. 16.
Roos, Mich., Domstr. 46.
Schlenker, Siegm. (Immobilien-Sensal), Sanderstr. 4.
Vollrath, J. Val., Klinikstr. 16. Sprechst. 1—3 Uhr.
Wagner, Andr., Zellerstr. 20.
Weber, Joh., Landwehrstr. 19.
Wiehl, Anton, Sanderstr. 27.

Konditoreien.

Adler, Otto, Grombühlstr. 15.
Bachmann, Martin, mit Café, Inh.: Mart. u. Fr. Bachmann, Hofstr. 11. ⊂⊃ 330.
Bernhard, Karl, Johanniterplatz 7. ⊂⊃ 528.
Dauch, Konrad, mit Café, Dominikanerplatz 1.
Dietmann, Rud., vorm. Ernst Mümpfer, Plattnerstr. 14. ⊂⊃ 410.
Dürr, Friedrich, Hahnenhof 3.
Eberhard, Hrch., Augustinerstr. 4.
Göpfert, Franz, m. Café u. Frühstückstube, Sterng. 1.
Haberstumpf, Fr. (auf Messen u. Märkten), Bachg. 12.
Harter, Konrad, Gertraudg. 2.
Hirth, Johann Adam, Neubaustraße 36. ⊂⊃ 453.
Kieß, E., Kaiserstr. 6. ⊂⊃ 1538.
Kießling, Josef, Sanderstr. 10. ⊂⊃ 1599.
Köber, Eugen, Semmelstr. 50. ⊂⊃ 1113.
Königer, Alois, Inn. Graben 1 (Juliusprom.).
Madlon, Franz, Wagnerpl. 5.
Marquart, Kath., Büttnerstr. 52.
Mattern, Sophie, Pleicherkirchgasse 5.
Naumann, Ernst, Augustinerstraße ½. ⊂⊃ 442.
Naumann, Georg, mit Café, Peterstr. 6. ⊂⊃ 442.
Pfeuffer, Martin, Mergentheimerstr. 12.
Schiedermeier, Peter, Sophienstraße 1.
Schiffer, Andreas, Alleestr. 10. ⊂⊃ 1251.
Schmitt, Christian (A. Plettners Nachf.), Herrnstr. 10. ⊂⊃ 993.
Schmitt, Gg., mit Café, Herzogenstr. 2.
Schmucker, Karl, Zellerstr. 4.
Schumann, Marie (Schokoladenwaren), Domerschulstr. 3.
Schwinn, Georg, Kaiserstr. 31. ⊂⊃ 1590.
Stock, Andr., Schmalzmarkt 10. ⊂⊃ 430. Filiale: Eichhornstraße 2a.
Tremel, Valentin, Semmelstr. 22.
Vollmuth, Joh., Eichhornstr. 15.
Weickert, N., Semmelstr. 7.
Wiesand, Karl, Domerschulstr. 4.
Wölfel, Konr., Juliuspromenade 29/31 (Kaiserstr.).
Zeißner, Gg., mit Café, Theaterstraße 9. ⊂⊃ 632.

Konservenfabriken und Handlungen en gros & en détail.

Erste Würzburger Konserven- u. Schokoladenfabrik von W. F. Wucherer & Co., Inh.: Wilh. Friedr. Wucherer, Karl Wucherer u. Herm. Wucherer, bayer. Hoflieferanten. Prokura: Oskar Hoffmann, Sieboldstr. 14. Detailverkauf: Kaiserstr. 16 u. Sieboldstr. 14. ⊂⊃ 55.
Fritz, Karl, Eichhornstr. 10. ⊂⊃ 1265.
Geer, J. G., Eichhornstr. 24 (Spiegelplatz). ⊂⊃ 72.
Henco, Alex., Früchte und Gemüse-Konservenfabrik, Inh.: Leonz Henco, Grombühlstr. 11. ⊂⊃ 27.
Schäfer, Joh. Conr. (Inhaber: Richard Grimm), en gros & en détail, Blasiusgasse 3. ⊂⊃ 224.
Schmidt, Julius, Delikatessen- und Konservengroßhandlung, Domerpfarrg. 3. ⊂⊃ 9.
Simon, Wilhelm, Eichhornstr. 5. ⊂⊃ 159.
Träger, Hans, Inh. Betti Staudt, Augustinerstraße 9, Filiale: Semmelstr. 34. ⊂⊃ 1306.
Volkenstein, Georg, Kaiserstr. 2. ⊂⊃ 958.

Konzertagenturen.

Banger, Richard, Nachf., Inh.: Albr. Oertel, Musikalienhandlung, Basar am Paradeplatz. ⊂⊃ 1168.
Eßmann, W., Musikalienhandl., Domerschulstr. ½. ⊂⊃ 603.

Korbmacher u. Korbwarenhändler.

Dreitz, Lorenz, Johanniterg. 1.
Dreitz, Vitus, Bibrastraße 23. Laden: Domerschulstr. 17.
Fuß, Eduard, Schenkhof 2.
Grünewald, Joh., Gneisenaustraße 4.
Grünewald, Max, Ursulinerg. 14.
Hagenauer, Franz, Bronnbacherhof 4.
Heinrich, Anna, Gneisenaustr. 10.
Herterich, Marg., We., Marktg. 1.
Krines, Michael, Dominikanergasse 14.
Kuhn, Jak., Spezialität: Kinderwagen, Karmelitenstr. 15.
Lott, Joh., Franziskanerg. 10.
Meyer, Gebr., Domstr. 3.
Mohrhardt, Adam, Dettelbachergasse 7.
Müller, Klara, We., Wöllerg. 6.
Ranfeld, Georg, Pleicherschulg. 8.
Ritter, Joh. Ad., Ursulinerg. 14.
Schmitt, Richard, Korng. 10.
Schneider, Franz, Bergmeistergasse 7.
Seufert, Paul, Hahnenhof 1.

Kork- und Korkstopfenhandlungen.

Gräter, Wilh., Semmelstr. 15. ⊂⊃ 298.
Merkel, Wm., Korkfabrik, Raschau, Vertr. Oskar Müller, Virchowstr. 16a. (S. Inser.)
Oppenheimer, M. (en gros), Sanderglacisstr. 30. ⊂⊃ 1360.

Korsettenfabrikanten und Händler.

Graf, Frida, Martinstr. 11 (Eing.: Eichhornstraße).
Hügel, Anna, Ob. Johanniterg. 1.
Klug, Wendelin, Plattnerstr. 17.
Neustädter, Geschw., Juliuspromenade 6.
Schmitt, Geschwister, Marie u. Magdalena, Marktpl. 3.
Seißer, M. Ph., Inh.: Philipp Seißer, kgl. Kommerzienrat, Prok.: Ant. Seißer, Kürschnerhof 6 u. Martinstr. ½. ⊂⊃ 60. (S. Ins., Vorsatz.)
Völk, Georg, Marktplatz 32/34. ⊂⊃ 25.

Krautschneider und Krauthändler.

Joneck, Eva, Pleicherkirchg. 4.
Stecher, Marie, Franziskanerg. 14.
Trump, Friedrich, Ritterg. 5.
Wolf, Nikolaus, Obere Schloßgasse 3.

Küfer.

(Siehe Büttner.)

Kürschner u. Pelzwarenhändler.

Hitz, Leonh., Domstr. 19.
Huber, Konr., Kürschnerhof 5.
Röder, David, Mainbrücke 2.
Rom, Josef, Hoflieferant, Prok.: Frau Marie Rom, Theaterstraße 11. ⊂⊃ 1368.
Wahl, J. B., Inh.: Magnus Wahl, Schmalzmarkt 1.
Will, Friedr., Inh.: P. Will u. Wolfg. Weigel, Augustinerstr. 2.

Kunstdüngerhandlungen.

Breunig, Pet., jun., Sterng. 10. ⊂⊃ 635.
Kohler, Theodor, Heinestr. 3 a. ⊂⊃ 1013.
Landwirtschaftliche Zentralgenossenschaft, G. m. b. H., Ansbach, Zweigniederl. Würzburg, Veitshöchheimerstr. 18. ⊂⊃ 245.
Metzner, Ludwig (Agentur), Ludwigstr. 10½ I. ⊂⊃ 839.
Pfetscher, M., Nachf., Inh.: Chr. Seubert u. Ad. Müller, Bahnhofstr. 8. ⊂⊃ 465.
Ried, Ph., Nachfolger, Inh.: Phil. Greubel, Heinestr. 9. ⊂⊃ 1467.
Schmitt, J. Ch., Generalvertr. d. b. Guanofabriken Podewils Nachf. Augsburg und Ludwigshafen, Sanderstr. 41. ⊂⊃ 1216.

Kunstgießerei.

Martin, C. N., Inh. Fritz Martin, Wohlfahrtg. 8.

Kunsthändler und Kunstanstalten.

Banger, Richard, Nachf., Inh.: Albrecht Oertel, Basar am Paradeplatz. ⊂⊃ 1168.
Banzer, Aug., Inh.: Frz. X. Banzer, Domerschulstr. 17.
Bauch, Valentin, Prokura: F. W. Schrimpf, Eichhornstr. 3. ⊂⊃ 1581.
Bourdy, Adolf, Ecke der Eichhorn- u. Herrenstr. 10.
Broili, Franz Josef Maria, Inh.: Fr. Jos. M. Broili u. Edm. Mařík, kathol. Kunstverlag, Plattnerstr. 15. Fil.: Katharineng. 2.
Engel, Michael, Inh.: Kath. Engel, Semmelstr. 68.
Friederich, J. A., Inh.: Luise Friederich (alte Gemälde), Stephanstr. 25.
Göbel & Scherer, Inh.: Heinrich Klemmer, Kürschnerhof 4. ⊂⊃ 1037.
Herzers, A., Buch- u. Kunsthdlg. (Gebr. Perschmann), Inh.: Walth. u. Siegfr. Perschmann, Peterstr. 1. ⊂⊃ 1653.
Kellners, Jul., Buch- u. Kunsthandlg., Bes.: Otto Tzschaschel, Domstr. 68. ⊂⊃ 1341.
Landvogt, Peter (Gipsfiguren), Karmelitenstr. 53.
Mainhart, Mart., Inh.: Karl Mainhart, Kaiserstr. 24.
Mauer, Mich., Franziskanerg. 8.
Perathoner, Jos. Nachf., Inh.: Karl Oettinger (Oberammergauer Holzschnitzereien), Domstraße 68½. ⊂⊃ 1310.
Scheiner, Franz, Hofl. Inh.: Franz, Ernst und Hermann Scheiner, Kaiserstr. 13. ⊂⊃ 15.
Schlaud, J., Dominikanerplatz 1.
Schmitt, Adolf, Oberthürstr. 7.
Schmitt, Leop., Schildhof 1.
Semmelmayr, Josef, Wallg. 12.
Stahelsche Hof- und Universitäts-Buch- und Kunsthandlung, Bes.: Aug. Jos. Stahel, Prokura: W. Probst, Plattnerstraße. ⊂⊃ 108.
Staudingersche Kunsthandlung, I. Würzb. Spezialkunsthandlg. mit Einrahmungsgeschäft, Besitzer: Friedrich Staudinger, Schönbornstr. 1.
Storg, M. J. (Holzskulpturen), Martinstr. 15. ⊂⊃ 1281.
Stubers, A., Buch- u. Kunsthandlung, Inh.: Willi Sackheim, Eichhornstr. 7. ⊂⊃ 939. (S. Inserat.)

Kunstmaler.

Backmund, Franz, Hofstr. 8. ⊂⊃ 1432.
Derkson, Lambert, Neubaustr. 26.
Gümbel, Sophie (Malschule), Wallg. 4.
Huber, Johann, Brückenerstr. 21.
Kreß, Michael, Gerberstr. 2, Atelier: Kaiserstr. 18.
Lutz, Ida (Malschule), Kaiserstr. 6.
Rottmann, Berta Atelier: Am Exerzierplatz 4.
Rützel, Georg, Heidingsfelderstraße 34.
Ruland, Marie, Sanderglacisstraße 37.
Schirmer, Friedr., Rotlöweng. 1.
Sperlich, Hans, Haugerpfarrg. 9.
Stein, Heinrich, Domstr. 8.
Wiesinger, Math., Neubaustr. 40.
Wirtheim, Max, Leistenstr. 12.

Kunststicker.

(Siehe Goldsticker.)

Kunstwollefabrik.

Thalers, C., Söhne, Inhaber: Kommerzienrat Joh. Bapt. Dietz u. Frau Dr. Elise Marc, Prokurist: K. Fr. Walter, Schweinfurterstr. 9. ⊂⊃ 42.

Kupfer- und Metallwarenfabriken.

Kurz, F. Jos., Söhne, Inh.: Joh. N. u. Fritz Kurz, Gerberstr. 5 u. Jägerstr. 18. ⊂⊃ 64.
Metzner, J. N., Inh.: E. Schütte, Semmelstr. 42. ⊂⊃ 81.
Ostler, Josef, Inh.: Friedrich Ostler, Wallg. 6. ⊂⊃ 1016.
Wall, J., Inh.: Karl Wall, Hörleing. 3. ⊂⊃ 186.

Kupferschmiede.

Bachmeier, Simon, Wöllerg. 5.
Kurz, F. Jos., Söhne, Inh.: Joh. N. u. Fritz Kurz, Gerberstr. 5 und Jägerstr. 18. ⊂⊃ 64.
Kusterer, Anton, Holztorg. 5.
Ostler, Josef, Inh.: Friedrich Ostler, Wallg. 6. ⊂⊃ 1016.
Wall, Josef, Inh.: Karl Wall, Hörleing. 3. ⊂⊃ 186.

Kurzwarenhändler.

Altvater, Andr., Langg. 10.
Ansbacher & Fränkel, Inh. Jos. Ansbacher (en gros), Marktplatz 15.
Autsch, J. B., Inhaber: Jos. Bernh. Autsch, Schmalzm. 8.
Baer, S. M., Bes.: Max Baer und Albert Eppstein. Prok.: Julius Baer (en gros), Kaiserstraße 28. ⊂⊃ 342.
Ballin, Bernh., Nachf., Inh.: Heinrich Friedmann, Marktplatz 24. ⊂⊃ 1395.
Bauer, Valentin, Weingartenstraße 2.
Benz, Wilh. (i. Fa. M. Schneider Wwe.), Weißenburgstr. 11.
Borst, Konr., Schmalzmarkt 2.
Büttner, Adam, Inh.: Franziska Büttner, Herzogenstr. 11.
Dehner, Marie, Zellerstr. 4.
Denneberger, Marie, Inhaber: Jg. Denneberger, Domstr. 16.
Dieck, Arnold (Hand- u. Häkelarbeiten), Johanniterg. 8.
Dittmar, Martin (Firma: F. Ortner), Handschuhe u. Krawatten, Kürschnerhof 17.
Endres, Martin, Marienkapelle.
Friedrich, F., Besitzer: Sebast. und Elise Friedrich, Martinstr. 15.
Göbel, Heinrich, Marktplatz 26.
Günther, Georg Willy, Semmelstraße 26.
Halle, Gerson, Prok.: Berta Halle (en gros), Johannitergasse 16.
Hamburger en gros - Lager, Emil Löser & Cie., Inh.: Emil Löser, Domstr. 25. ⊂⊃ 834.
Heinemann, Heinrich, Schönbornstr. 2.
Hereth, Fritz, Prok.: Johanna Hereth (en gros & en détail), Kaiserstr. 3. ⊂⊃ 937.
Hiller, C. A., jr., Besitzerin: Julie Hiller, Martinstr. 19.
Himmelseher, Pauline, Nachf., Inhaber: Emil Schlientz, Brückenerstr. 2½.
Hornung, Agnes, Marktpl. 18. Fil.: Weingartenstr. 39.

Hügel, Hans, O. Johanniterg. 1.
Kellermann, Leop. (en gros), Heinestr. 11.
Klug, W., Inh.: Wendelin Klug, Plattnerstr. 17.
Knorz, Joseph, Inh.: Jos. Knorz u. Th. Schwaab, (Knöpfe u. Futterstoffe en gros), Ständerbühlstr. 8.
Kutter, Al., Marienkapelle.
Löwenthal, Simon (en gros, Spez.: Schneiderart.), Haugerpfarrg. 1. 270.
Lonnerstädter, M., Besitzer: Maier Lonnerstädter, Marktplatz 30. 1209.
Lustig, Bernh. (en gros), Kaiserstraße 24. 915.
Mayer, Adrian, Eichhornstr. 6.
Mayer, Julius, Söhne, Inh.: Jul. und Jak. Borchheimer, (en gros), Hofstr. 8. 1010.
Oberndörfer, R., Augustinerstr. ½.
Ranzenberger, A. F., Grombühlstr. 22 und Schusterg. 2.
Rosenheimer & Weikersheimer, Inh.: Adolf Rosenheimer und Leop. Weikersheimer (en gros), Bronnbacherg. 1. 268.
Rottenhäuser, Karl, Peterstr. 1.
Ruschkewitz, S., Warenhaus, Dominikanerplatz 3 und 5. 611.
Samstag, Heinrich (en gros), Theresienstr. 7.
Scherr, Noah, Schönbornstr. 7 (Eingang Brombacherg.).
Schimmer, Ludwig, Marienplatz 1. 1576.
Schlier, Karl, Inh.: Fritz Schlier, Schusterg. 4. 529
Schneider, Marie, Münzstr. 10½.
Schumann, Franz Nachf., Inh.: Seb. Schumann und Gustav Dorbath, Domerschulstr. 3.
Seißer, M. Ph., Inh.: Johann Mich. Phil. Seißer, k. Kommerzienrat, Prokur.: Anton Seißer, Kürschnerhof 6 und Martinstr. ½. 60. (S. Inserat, Vors.)
Siebenhaar, Gg., Marktplatz 7 (Marienkapelle).
Stahl, Karl, Brückнerstr. 3.
Steinberg, Geschwister, Nachf., Inh.: Berta Erk, Augustinerstraße. (Untere Bockg. 10).
Sterner, Gretchen, Senefelderstraße 4.
Stumpf, Babette, Grombühlstraße 20.
Sündermann, Karl, vorm. P. M. Treulein, Marktplatz 9.
Uhl, Franz, Inh.: Anna Uhl, Marktplatz 28.
Völk, Georg, Marktplatz 32/34. 25.
Weller, J. P., Inhaber: Joh. Peter Weller, Eichhornstr. 6.

Kuttler.

Bayer, Karl, Turmg. 9.
Beck, Georg, Innerer Graben 6.
Groß & Schobert, Inh. Franz Groß u. Christoph Schobert, Bäreng. 2.
Helbig, Valentin, Bäreng. 6.
Jackob, Paul, Pleicherkirchplatz 7.
Müller, Anton, Pleichertorstr. 3.
Reiß, Andreas, Gerberstr. 13.
Thaler, Josef, Pleichertorstr. 6.
Weber, Robert, Gerberstr. 3.

Lackfabriken.

Ebinger, Georg, Waltherstr. 1. 1354.
Jordan, Hch., & Co., Inhaber: Heinr. Jordan, Fabrikstr. 39.

Lackierer.

(Siehe Tüncher u. Lackierer.)

Lampenfabrikanten und Händler.

Bachmann, Alb., Neubaustr. 2. 1188.
Berberich, Kornelius, Schönthalstr. 2.
Blank, Val., & Sohn, Inhab.: Val. u. Franz Blank, Wallgasse 3. 1394.
Brod, Christ., Inhab.: Rudolf Buchner, Dominikanerplatz 7. 470. (S. Inserat u. Rekl.-Zeile.)
Eydam, W., Inhab.: Adolf Siebert, Innerer Graben 59.
Hartlieb, Jos., Karmelitenstr. 36. 1139.
Krebs, Ad., Wagnerstr. 3.
Mayer, Frz., Hoflieferant, Eichhornstr. 6. 1430.
Mayer, Josef, Eichhornstr. 18. 990.
Popp, Johann, Kaiserstr. 10. 1289.
Reder, Josef, Inh.: Jos. Reder u. Luitp. Herbert (en gros), Rennwegerglacisstr. 13 u. 14. 1397.

Landesproduktenhändler.

(Siehe Getreide- u. Landesproduktenhändler, sowie Spezereihändler.)

Landwirtschaftl. Bureaux.

Harth, Adam, Pleichertorstr. 22.

Lederhändler.

Ansbacher, David, Domstr. 14.
Bachmann, J., Inh.: Israel Bachmann, Augustinerstr. 1.
Bing & Fürther, Bes.: Isidor Fürther, Prok.: Mor. Fürther, Kaiserpl. 1.
Dorsch, M. jun., Inh.: Mich. Dorsch, Karmelitenstr. 39. 1342.
Engelhardt, Philipp, Blasiusgasse 1.
Fischer, Heinrich, Langg. 10. Laden: Marktpassage.
Fander, Ad., Inh.: Georg u. Joh. Fander, Glockeng. 11. 276.
Jüngst, Herm., Franziskanergasse 2. 1264.
Metz, Georg (Weißgerber), Büttnerstr. 62.
Obermeier, Ludwig, en gros & en détail, Herzogenstr. 4 (Eing. Wilhelmstr.). 1217.

Lederwarenfabriken.

Dillmaier, Stephan, Augustinerstraße 4.
Fey, Klemens, Eichhornstr. 10.
Keil, Hermann (früher Franz Lesch), Martinstr. 1, Ecke d. Marktpl. und Kürschnerhofs. 1005.
Lesch, Franz, sen., Schönbornstraße 1.
Milz, Michael, Eichhornstr. 2.
Volpert, Michael, vorm. Richter & Dill, Theaterstr. 5.

Leichenbeschauer.

(S. Abteilung III, Friedhof-Verwaltung.)

Leihanstalt.

Oeffentliche:

Städtisches Pfandhaus, unter Garantie der Stadt, Polizeigebäude.

Leihbibliotheken.

Banger, Richard, Nachf., Inh.: Albrecht Oertel (Musikalien), Paradeplatz 4. 1168.
Eßmann, W. (Musikalien), Domerschulstr. ½. 1403.
Frank, J., Buchhdlg. u. Antiquariat, Ludwig Lazarus, Theaterstr. 17. 1003.
Staudinger, Fr., Antiquariatsbuchhandlung u. Leihbibliothek, Schönbornstr. 1.

Leinwandhandlungen.

(S. Weißwarenhändler.)

Lichterhändler.

(S. Seifen- u. Lichterhändler.)

Likörfabrikanten.

(Siehe Essig- und Likörfabrikanten.)

Liniier- u. Paginier-Anstalten.

Amrein, Sebast., Grabenberg 10.
Hornung, Martin, Buchbind. (Paginieranstalt), Heinestr. 13.
Knell, Heinr., Buchbinder und Papierhändler, Domstr. 68½. 1600.

Linoleum-Handlungen.

Guttmann, S., Schönbornstr. 6. 517.
Korb & Schreiber (Inh.: Anton Korb), Schönbornstraße 8. 1073.

Langlotz, J. Andr., Marktpl. 13 u. 14. 521.
Rom & Wagner, Hoflieferanten, Ecke Theaterstr. u. Eichhornstr. 66. (S. Inserat.)
Rossat-Geiller, Fr. Ph., Inh.: Friedr. Groß, Domstr. 72. 280.
Seitzer, M. Ph., Inh. Joh. Mich. Ph. Seitzer, k. Komm.-Rat, Prok.: Ant. Seitzer, Kürschnerhof 6 und Martinstraße ½. 60. (S. Ins., Vors.).
Steinam, G. F., Marktpl. 2. 1067.
Zapff, Wilh., Inh.: K. Simon, Kaiserstr. 7 u. 9. 680.

Lithographische Anstalten und Steindruckereien.

Borst, Ferdinand, Inh.: Friedr. Borst u. Peter Würth, Juliuspromenade 1. 436.
Mugler, Hans, Nachf., Inh.: J. Ullmann (Etikettenfabrik), Neubaustr. 8. 1102.
Oßwald, Val., Stephanstr. 7.
Richters, J. M., graphische Kunstanstalt, Inh.: Komm.-Rat Karl Richter, August u. Otto Richter. Prokurist: Ludwig Zöller. Franziskanerg. 5½. 117.
Scheiner, Franz, lithographische Kunstanstalt, k. Hoflieferant, Inhaber: Franz, Ernst und Herm. Scheiner, Reisgrubengasse 8, Laden: Kaiserstr. 13. 15.
Stürtz, H., k. Univers.-Druckerei, Bes.: k. Kommerzienrat Heinrich Stürtz, Prok.: Michael Kaufmann u. Kasp. Knittel, Friedhofstr. 1. 31.

Löschmaschinen- und Pumpenfabriken.

Kurz, F. Jos., Söhne, Inh.: Joh. N. u. Fritz Kurz, Jägerstraße 18. 64.
Metzner, Joh. Nik., Inhaber: E. Schütte, Semmelstr. 42. 16.
Müller, Em. Otto, Schillerstr. 13. 641.
Wall, Jos., Inh.: Karl Wall, Hörleing. 3. 186.

Lohndiener.

Düll, Johann, Textorstr. 7.
Huberth, Peter, Bergmeisterg. 11.
Merck, Otto, Val. Beckerstr. 3.
Schmitt, Jos. (Fremdenführer), Vincentinumstr. 32.
Webenbauer, Val., Blumenstr. 6.

Lohnkutscher.

(Siehe auch Fiaker.)

Bauer, Nikol., Gartenstr. 16¾.
Baumann, Johann, Brückenstraße 24.
Becker, Franz, Faulenbergstr. 28.
Behringer, Andreas, i. Fa. A. Behringer & Söhne, Hörleingasse 6. 1363.
Böhm, Franz Jos., Inh.: Franziska Böhm, Geschäftsführer: Ernst Böhm, Reibeltg. 12. 900.
Böhm, Val., Schießhausstr. 7.
Braun, Georg, Wölffelstr. 2.
Dörr, Georg, Lauferg. 15.
Dülk, Franz, Leistenstr. 13.
Geßner, Kasp., Brückenerstr. 15.
Groß, Sebast., Mergentheimerstraße 46.
Günther, Wend., Keesburgstr. ½.
Heinbücher, Andr., Leistenstr. 7.
Hierl, Josef, Kartause 9½.
Hümmert, Ad., Landwehrstr. 1.
Keller, Friedrich, Reibeltg. 5.
Klüpfel, Peter, Mergentheimerstraße 8.
Kohlschreiber, Alois, Rennweggerglacisstr. 19.
Küstner, Erhard, Maistr. 8.
Küth, Georg, Erthalstr. 9.
Kütt, Johann, Inh.: Michael Kütt, Brunnbachergasse 43. 73.
Kütt, Philipp, Inh.: Philipp Kleinschrod, Am Exerzierpl. 2. 614.
Mai, Fritz, Aumühlstr. o. Nr. (Aumühle).
Markert, Georg, Ritterg. 4.
Neeser, Adam, Ritterg. 6.
Paul, Marie, Ww., Schießhausstraße 13.
Pfeuffer, Peter, Ursulinerg. 9
Popp, Mich., Randersackererstraße 46. 525.
Reiner, Georg, Kroateng. 12.
Reinhart, Adam, Pleicherpfarrgasse 3.
Riegel, Georg, Bahnhofstr. 8. 136.
Riegel, Steph., Sieboldstr. 1½.
Rückert, Paul, Gr. Katzeng. 8.
Rügamer, Georg, Korng. 6.
Schäffer, Gg., Zellerstr. 21.
Schenk, Andr., Vibrastr. 23. 1238.
Schipper, Jos., Mergentheimerstraße 5.
Schmittberger, Max, Pleicherglacisstr. 12.
Schneider, Georg, Eiseng. 7.
Seiferling, Stephan, Burkarderstraße 13.
Seynstall, Bernh., Petristr. 17.
Spiegel, Thomas, Schildhof 2.
Thomas, Joh., Heidingsfelderstraße 46.
Walter, Johann, Stephanstr. 5.
Zehnder, Johann, Domerschulstraße 1. 1647.
Ziegler, Johann, Heidingsfelderstr. 58.

Lotteriegeschäfte.

Fischer, V. A., Bes.: Valentin Alois Fischer, k. Hofl., Prok.: Frau Anna Fischer, Domstr. 60. 1484. (S. Inserat.)
Lippert, Franz, Domstraße 23. 1381.
Meiller, Michael, Domstr. 24.
Scheuer, Herm., Theaterstr. 12.

Lumpen-, Knochen- u. Hadern-Händler.

Beck, Cyriakus, Burkarderstr. 2.
Beil, Theodor, Arztlade 8.
Bernard, Andreas, Pleicherpfarrgasse 8.
Fuchs, Mich., Kroateng. 18.
Gotthilf, H., & Cie., Inhaber: Hermann Gotthilf, Julius Gotthilf u. Wilh. Loebmann (Hadern u. Knochen en gros), Grombühlstr. 51. 44.
Gruß, Elise, Büttnerstr. 23½.
Gruß, Georg, Leistenstr. 8.
Hahn, Lorenz, Inh.: A. Lindner, Büttnerstr. 72.
Hartmann, Mich., Bäreng. 2.
Hofmann, Mich., Korng. 3.
Horn, Kunig., Maingäßchen 9½.
Kalla, Philipp, Maing. 3.
Karl, Sebast., Maingäßchen 9½.
Kastanienbaum, M. (en gros), Inh.: Josef Kastanienbaum, Prok.: Moses Kastanienbaum, Schweinfurterstr. 20. 678.
Kastanienbaum, Sim. (en gros), Inn. Graben 20. 951.
Kuchenmeister, Josef, Maingäßchen 9½.
Meder, Johann, Barbarastr. 25.
Melber, Anna, Peterpfarrg. 18.
Renner, Felix, Pleichertorstr. 18.
Würth, Lorenz, Gressseng. 1 (Marktg.).

Mägdeverdingerinnen.

(Siehe Stellenvermittler.)

Magazine für Küchen- und Wirtschaftseinrichtungen.

(Siehe Eisenwarenhandlungen, Glas- und Porzellanwarengeschäfte.)

Magnesiumfackelfabrik.

Woesch, Friedr., Wredestr. ohne Nr. 125.

Maler.

(Siehe Dekorationsmaler bzw. Kunstmaler.)

Malschulen und Zeichenlehrer.

Förster, Karoline, Sophienstr. 19.
Gaab, Friedr. (Lehrer an der höheren Zeichen- u. Modellierschule d. polytechn. Zentralvereins), Friedenstr. 49.
Gümbel, Sophie (Malschule), Wallg. 4.
Köstner, Nicolo, ak. Bildhauer, Goethestr. 5.
Kreß, Michael, Gerberstr. 2. Atelier: Kaiserstr. 18.

Loster, Peter, Bildhauer, Huttenstr. 3. Atelier: Ebracherg. 2.
Lutz, Ida (Zeichen- und Malunterricht), Kaiserstr. 6.
Rützel, Georg (Maler u. Zeichenlehrer), Heidingsfelderstr. 34.
Wiesinger, Mathilde (Malschule), Neubaustr. 40.

Malzfabrikanten.

Geys, A. & L., Besitzer: Karl u. Fr. W. Geys, Frankfurterstraße 81, Comptoir: Kapuzinerstr. 15. 14. Fabrik-Neubau: Frankfurterstr. 81. 24.
Hüttmann, Hermann, Sanderring 7. Fabrik u. Comptoir in Heidingsfeld.
Metzner, Ludwig, (Agentur), Ludwigstr. 10½. 839.
Mohrsche Malzfabrik, Besitzer: Franz Schott u. Willi Adler, Alte Kasernstr. 16 u. Laufergasse 13. 110.
Stern, Adolf und Siegfried (Hirschbräu Rottendorf, Bachmann & Co.), Textorstr. 26. 440.
Ullmann, Josef, Haugerring 16, Malzfabrik in Karlstadt a. M.

Manufakturwarenhandlungen.

Badmann, B., Prok.: E. Zeuner (Jute, Halbjute u. Leinenfabrikate), Domstr. 31. 432.
Bauer, Val., Weingartenstr. 2.
Baum & Oppenheimer, Bes.: Siegm. Oppenheimer, Prok.: Cäcilia Oppenheimer (en gros), Domstr. 32 u. 34. 220.
Baumgarten & Stern, Bes.: Julius Baumgarten u. Sali Stern (en gros), Haugerpfarrg. 1.
Brader, Ludwig, Semmelstr. 36.
Dehner, Joh., Inh.: Heinrich Dehner, Plattnerstraße 2. 599.
Dittmann, Paul, Semmelstr. 91.
Fränkel, H. A., sen. (en gros), Bes.: Hermann Katzmann u. August Neuberger, Prok.: Steph. Seubert, Marcusstr. 7. 179.
Frank, Gebrüder, Bes.: Isaak und Mayer Frank (en gros), Haugerring 13½. 1191.
Freudenberger, N., Söhne, Inh.: Semi Freudenberger, Domstraße 9.
Freudenreich, Joseph, Inhab.: Aaron u. Moses Freudenreich, Schmalzmarkt 6.
Fulder, Gebrüder, Inh.: Nathan u. Salomon Fulder, Kaiserstraße 24. 1212.
Gundersheim, Wolf, Semmelstraße 6.
Guttmann, S., Schönbornstr. 6. 517.
Halbig, Johann, Schenkhof 3.
Hamburger, Louis, Kürschnerhof 4. 1478.
Hauter, Heinr., Inh.: Alb. Raab, Schönbornstr. 4. 523.
Hemrich, Geschw., Zellerstr. 16.
Kahn, M., & Comp., en gros, Besitzer: Simon, Julius und Max Kahn, Prok.: Johann Mehling und Konr. Nägerl, Kaiserstraße 29. 161.
Kaufmann, H. Josef, Eichhornstraße 10 (Spiegelstr.).
Kellermann, Leop. (Schneiderartikel en gros), Heinestr. 11.
Keupp, Adam, Augustinerstr. 7. 1606.
Klau & Sichel, Inh.: Herm. Kleemann u. Hugo Sichel, Haugerring 16. 615.
Kleemann & Laudenbacher, Besitzer: John u. William Laudenbacher, Theaterstraße 11. 1312.
Kleinmann & Roßmann, Inhaber: Adolf Roßmann, Eichhornstraße 2.
Klug, Wendelin, Plattnerstr. 17.
Kohn, Gebrüder, en gros, Bes.: Eugen u. Karl Kohn, Kaiserplatz 1. 1053.
Korb & Schreiber, Inh.: Ant. Korb, Schönbornstraße 8. 1073.
Kreuzer, Konr., Ob. Johanniter-gasse 10.
Langlotz, Johann Andreas, Marktpl. 13 u. 14. 521.
Last, Leopold, Peterstr. 6.
Leininger, Frz., Bes.: Hans Leininger und Anna M. Oppmann, Mainbrücke 2. 759.
Löser & Cie., Bes.: Emil Löser, Domstr. 25. 834.
Löwenthal, Simon (Futterstoffe en gros), Haugerpfarrgasse 1. 270.
Lüpsch, Georg, Kaiserstraße 1. 1347.
Lustig, Bernhard (Schneiderartikel en gros), Kaiserstr. 24. 915.
Mayer, Simon, en gros, Inh.: Ernst u. Bernhard Mayer, Prok.: Sim. Mayer, Domerpfarrg. 12. 1207.
Post, Martin, Obermaschinenmeister (Maschinenband), Sterng. 16.
Roeder, F. A., Inhaber: Karl Roeder, Markt 12. 158. (Siehe Inserat.)
Röll, Mich., Sanderstr. 11.
Rom & Wagner, Inh.: Anton u. Erwin Rom u. Karl Reich, Hoflief., Theaterstr., Ecke der Eichhornstraße. 66. (Siehe Inserat.)
Rosenbusch, Siegmund, Augustinerstr. 15.
Rosenthal, Ignaz (en gros), Inhaber: Herm. Rosenthal, Gustav Rosenthal u. Gustav Rosenthal jun., Ludwigstr. 8. 456.
Ruschkewitz, S., Dominikanerplatz 5. 611.
Schabel, Georg Peter, Dominikanerplatz 1.
Scheingraber, Gebr., Dominikanerpl. 7.
Schenk, Theodor, Kaufhaus, Marktpl. 6/8. 1487.
Schimmel, Hermann, Inhab.: Hugo Selig, Eichhornstr. 1. 1648.
Schlier, Karl, Bes.: Fritz Schlier, Schustera. 4. 529.
Schoppelrey, Kunig., Zwinger 18.
Schwab, Salomon, Kaiserstr. 12.
Seißer, M. Ph., Inhab.: Joh. Mich. Ph. Seißer, k. Komm.-Rat, Prok.: Anton Seißer, Kürschnerhof 6 und Martinstraße ½. 60. (S. Inf.)
Sichel, Gebr., Inh. Karl u. Jak. Sichel (en gros), Augustinerstraße 20. 504.
Steinberg, Geschw., Nachflg., Inh.: Berta Erk, Augustinerstraße. (Untere Bockg. 10.)
Stern, Karl, Amalienstr. 3.
Steuermann & Wimmelbacher, Inhaber: Wilh. Steuermann und Richen Wimmelbacher (en gros), Martinstraße 7. 1326.
Stumpf, Babette, Grombühlstraße 20.
Süßer, Siegmund, Prok.: Ida Süßer (en gros), Wilhelmstraße 3. 1436.
Wagner, J. B., & Cie., Inh.: Karl Wagner und Andreas Drescher, Kürschnerhof 1. 541.
Winter, Babette, Marktplatz 4.
Zapff, Wilh., Inh.: Karl Simon, Kaiserstr. 7. 680.

Marmorhandlung und Schleiferei.

Höhl, Nikolaus, Bildhauer, Wallgasse 4. 904. (S. Inf.)

Maschinenfabrikanten.

Aktiengesellschaft für landwirtschaftl. Maschinen, vormals Gebrüder Buxbaum. Direktoren: Isaak, Bernhard und Leopold Buxbaum, Prok.: K. Manrique, Rennweggerglacisstr. 4. 322.
Baumgart, A., Söhne, Wzb.-Adelsheim, Inh.: Aug., Herm. u. Gust. Baumgart, Grombühlstr. 32. 1632.
Bohn & Herber, Besitzer: Ambros Bohn, Prok.: Ed. Gompf, Grombühlstr. 45. 46.

Frank & Stühler (Schiffbau), Inh.: K. Frank u. P. Stühler, Elsterg. 1. ☎ 1169.
Guttmann, Hans (Baggermaschinen u. Schiffbau), Dreikronenstr. 11. ☎ 1413.
Koenig & Bauer, Maschinenfab., Kloster Oberzell, G. m. b. H., Würzburg, (Buchdruck- u. Rotations-Schnellpressen), Friedrich Koenigstr. 4. ☎ 670.
Maschinenbauschule (Kreisrealschule), Am Exerzierpl. 3.
Metzner, Joh. Nik., Inh.: E. Schütte, Semmelstraße 42. ☎ 81.
Müller, Em. Otto, Schillerstr. 13. ☎ 641.
Müller, Erhard, Kapuzinerstraße 31. ☎ 959. (S. Inf.)
Noell, Gg., & Comp., Inhaber: Aug. Fries und Carl Noell, Aumühlstr. 12. ☎ 48.
Ostler, Josef, Inh.: Ingenieur Friedr. Ostler, Wallgasse 6. ☎ 1016.
Schweickert, Wilhelm, Inh.: Marg. Schweickert, Steinheilstr. 24. ☎ 272.

Maschinenhändler und Reparateure.

Aktiengesellschaft für landwirtschaftl. Maschinen, vormals Gebrüder Burbaum. Direktoren: Isaak u. Leopold Burbaum, Prok.: K. Manrique, Rennwegerglacisstr. 4. ☎ 322.
Burbaum, E., Inh.: Emanuel Burbaum u. Ludwig Hoechstädter (Landwirtschaftl. Maschinen), Haugerring 18. Lag.: Wallg. 12. ☎ 612.
Dehner, Kaspar (Landw. Maschinen), Franziskanerg. 14.
Full, Kilian (Bäckerei-Maschinen), Unt. Bockg. 8.
Guttmann, Hans, Dreikronenstraße 11. ☎ 1413.
Huth & Rüger, Inh.: Kilian Huth u. Edm. Rüger (Näh- u. Strickmaschinen), Eichhornstraße 5.
Konrad, Jakob, Sterng. 3.
Martin, C. N., Inhaber: Fritz Martin, Vertr. von Bäckerei- und Haushaltungsmaschinen, Wohlfahrtg. 8.
Müller, Em. Otto, Schillerstr. 13. ☎ 641.
Müller, Erhard, Kapuzinerstraße 31. ☎ 959. (S. Inf.)
Ostler, Josef, Inh.: Friedrich Ostler, Wallg. 6. ☎ 1016.
Plettinger, Christoph, Inhab.: Karl Plettinger (Nähmaschinen), Semmelstr. 4. ☎ 1322.
Seuffert, Josef, Inh.: Joh. Ad. Schleicher (landw. u. gewerbl. Maschinen), Bahnhofstr. 8.
Singer Co., Nähmaschinen-Aktiengesellsch., Marktplatz 10. ☎ 1346.
Vereinigte Fabriken landw. Maschinen, vorm. Epple & Burbaum, Lager Würzburg. Geschäftsl.: J. Ch. Schmitt, Sanderstr. 41. ☎ 1216.

Maskenhändler u. Verleiher.

Bauer, Isidor, Gr. Katzeng. 6.
Haffenrichter, E., Wohlfahrtg. 8.
Kiesel, Bab., Wagnerstr. 11.
Perathoner, Josef, Nachfolger, Inhaber: Karl Oettinger, Domstr. 68½. ☎ 1310.
Balta, L. (Kostüme), Kaiserstr. 2.

Masseure, Masseusen und Wärter.

Bauer, Andreas, Weingartenstraße 43. ☎ 1444.
Bauer, Anton (Krankenwärter), Obere Johanniterg. 22.
Bauer, Isidor (Magnetopath), Karmelitenstr. 15.
Böhnlein, Josef, Mainkai 3. ☎ 1474.
Händel, Babette, Mainkai 3.
Händel, Georg, Mainkai 3.
Hartmann, Ch. G., Domstr. 35. ☎ 901.
Hartung, Karl (auch Krankenwärter), Textorstr. 10.
Hennermann, Bab. (Kindbettwärterin), Hauger Kirchg. 6.
Hofmann, Hans, Gerberstr. 17.
Hupp, Julius (Heilkünstler), Pleicherkirchg. 9.
Imhof, Karl (Magnetopath), Jägerstr. 18.
Kohlmüller, Max, Semmelstr. 26.
Lang, Mich., Gerbrunnerstr. 18.
Röll, Bernh., Barbarastr. 14.
Saupe, Käthchen, Büttnerstr. 38.
Schmitt, Mar. (Magnetopathin), Johanniterplatz 4.
Schneider, Georg, Münzstr. 16.
Schwarzer, Josef, Schürerstr. 15.
Trautner, Joh., Semmelstr. 75.
Weißmantel, Emma (Krankenwärterin), Bohnesmühlg. 3.
Würzburger, Katharina, Domerschulstr. 7.

Materialwarengeschäfte.

Beck, Fr. Karl, Rottendorferstr. 3.
Bitterauf, A., Eichhornstr. 10. ☎ 462.
Blatt, M., Inhaber: Moritz Blatt, Prok.: Dor. Blatt (en gros), Heinestr. 9. ☎ 1365.
Bumiller, H., Brücknerstr. 5.
Danner & Engert, Inh.: Karl Engert, Kaiserstraße 11. ☎ 433.
Ebert & Jacobi, Inh.: Philipp Jacobi, Prok.: Osk. Ziegler u. Ant. Minoprio (en gros), Oeggstr. 1. ☎ 62.
Geiger, Georg, vormals Karl Koch (en gros et en détail), Marienplatz 1. ☎ 336. (S. Inserat.)
Graab & Maurer, Besitzer: Otto Friederich u. Adolf Wolz, Prok.: Hrch. Ströber, Semmelstraße 25. ☎ 94.
Härtnagel, Georg, Inh.: Fritz Memmert, Wagnerstraße 8. ☎ 913.
Heilmann, Phil., Nachf., Inh.: Martin Winter, Ob. Johanniterg. 2. ☎ 468.
Hermanns, Franz (Bavaria-Drogerie), Sanderstraße 35. ☎ 613.
Kempf, Joh. Friedr., Marktpl. 4 (Eing. Langg.).
Kießling & Roth, Inh.: Wilh. Roth (en gros), Bachg. 5.
Koch, Gg. Friedr., Inh.: Josefa Koch, Kaiserstr. 15.
Kurz, Martin, Peterstraße 3. ☎ 1349.
Langer, Phil. (en gros et en détail), Franziskanerg. 10.
Mayer, Ernst (Germania-Drogerie), Spiegelstr. 13. ☎ 1469.
Metzner, Ludwig (Agentur), Ludwigstr. 10½. ☎ 839.
Metzner, Peter, Sohn, Inhab.: Wilh. Benz (en gros et en détail), Semmelstr. 3. ☎ 1295.
Morelli, St., Inhaber: Ferd. Morelli und Sid. Kremer, Prok.: Br. Rockstroh u. Jul. Schäff, Semmelstraße 16. ☎ 79.
Müller, Valent., Semmelstr. 57.
Pankrath, Kurt, Neubaustr. 32. ☎ 655.
Pfister, Fr., Markt 2. ☎ 596.
Proestler, Mich., Sanderglacisstraße 22 u. Plattnerstr. 17. ☎ 29.
Rückoldt, Herm. (Kommission), Schönbornstr. 3. (Ab 15. III. Annastr. 24.) ☎ 226.
Schäflein & Cie., Inhaber: Oswald Hofmann, Mainbrücke 13. ☎ 277.
Sell, Karl, Rotscheibeng. 2. (Eing. Bibrastr.)
Weigand, Anton, Augustinerstraße 16. ☎ 949.
Willms, Max, Zellerstraße 15. ☎ 334.
Zübert, J. B., Sanderstr. 7. ☎ 920.

Maurer und Steinhauer.

Altenhöfer, Mich. (Steinmetzm.), Leistenstraße 4. Lager: Luitpoldstr. (Wallgraben).
Becker, Josef, Steinheilstr. 22.
Brust, Heinrich (Steindreherei), Huttenstr. 36.
Buchdrucker, Joh. (Steinmetz), Waltherstr. 11.

Emmerling, Joh., Brombachergasse 9.
Eicher, Ernst (Steinmetzm.), Sanderglacisstr. 19.
Heid, Michael, Lauferg. 2.
Henkel, Michael (Steinmetzm.), Petristr. 3. Werkst.: Eichstraße 6.
Herzog, A., & Co., Inh.: Andr. u. Lor. Herzog (Steinbruchbesitzer), Weingartenstr. 15. Geschäft: Heidingsfeld. 1496.
Horn, Gg., Winterleiten o. Nr.
Kaiser, Peter (Hausmaurer), Bohnesmühlg. 4.
Keß, Peter, Grombühlstr. 48.
Liebenstein, Aug., Barbarastr. 38.
Neeser, Josef, Steinheilstr. 35.
Spahn, Joh., Karmelitenstr. 45.
Süßenguth, Josef (Spezialität: Feuerungsanlagen), Leutfresserweg.
Tröbst, Rudolf, Elefanteng. 11.
Vogel, Albrecht (Steinmetzgeschäft), Randersackererstr. 8.
Wagenbrenner, Gg., Randersackererstr. 21.
Ziegler, Adam (Steinmetzmstr.), Kärnerg. 31. Geschäft: Neubergstraße.

Mechaniker.

Birnthaler, Frz., Ursulinerg. 4. Lad.: Martinstr. 3. 946.
Bohn, Fritz, Neubergstr. 8.
Brod, Chr., Inh.: Rud. Buchner, Dominikanerpl. 7. 740. (S. Inf., Rückf. u. Rekl.-Zeile.)
Dehner, Kasp., Franziskanerg. 14.
Deppisch, Martin, Moltkestr. 2.
Friedrich, Josef A., Große Katzeng. 6.
Gößl, Alois, Virchowstr. 19.
Gütter, Wilh., Inn. Graben 5.
Guttmann, H., Dreikronenstr. 11. 1413.
Härth, Peter (Fahrräder und Nähmaschinen), Ritterg. 5.
Jentzsch, F., Zwinger 22½.
Keßler, Ferd., Geschäftsführer der Singer Co. Nähmaschinen-Aktien-Ges., Marktplatz 10. 1346.
Knorr, Kasimir (orthopäd. Werkstätte), Pleicherkirchplatz 3½. Laden: Innerer Graben 51. (Juliusprom.). 1607.
Konrad, Jakob (Nähmaschinen), Sterng. 3.
Lotter, J. Chr., Ebracherg. 2.
Maschinenbauschule (Kreisrealschule), Am Exerzierpl. 3.
Metzner, Joh. Nikol., Inh.: E. Schütte, Semmelstr. 42. 81.
Müller, Erhard, Kapuzinerstr. 31. 959. (S. Inserat.)
Natterer, August, Pleicherkirchplatz 9.
Ostler, Josef, Inhaber: Friedr. Ostler, Wallg. 6. 1016.
Petres, Josef, Brombachergasse 1. 1416.
Plager, Josef (Fahrradfabrik.), Sterng. 6 (Sternhof). (Siehe Inserat.)
Plettinger, Christoph, Inhab.: Karl Plettinger, Semmelstr 4. 1322.
Pritsch, Robert, Domerschulstraße 13. 1002.
Rapp, Karl, Nachf., Inh.: Hans Metzel u. Fritz Hasenknopf, Eichhornstr. 8. 454.
Ritter, Ludwig (vorm. A. Franz), Peterstr. 2½.
Rockenmeyer, Valentin (Fahrradfabr.), Petristraße 14. 1089.
Rüthlein, Gg., Burkarderstr. 7.
Schäfer, Adam, Kapuzinerstr. 1. (Eingang: Hueberg.). 1603. (Siehe Inserat.)
Schilling, Huldreich (Mechanik. und Optiker), Juliuspromenade 29/31 (Ecke Kaiserstraße).
Schlee, Joh., Augustinerstr. 15. 947.
Schott, Georg B., Huttenstr. 9. Laden: Neubaustr. 32. 193. (S. Inserat.)
Schütze, Friedr., Gartenstr. 1.
Schütze, Hermann, Semmelstraße 26. 1573.
Schulz, Karl, Eichstr. 6. 1087.
Siedentopf, Wilhelm, k. Universitäts-Mechaniker, Schönleinstraße 7. 1338.
Sirch, P., & Sohn, Besitzer: Karl Emmerich, Semmelstraße 27 u. 29. 365. (S. Inserat.)
Stenz, Christian, Grombühlstr. 3.
Tretter, Karl, Marcusstraße 9 u. 11. 1115.
Wall, Josef, Inh.: Karl Wall, Hörleing. 3. 186.

Meerrettich-Händler.

Dietrich, Friedrich, Blöhlein 3.
Glücker, Johann, Wöllerg. 28.
Nieberlein, Sophie, Dettelbacherg. 1.

Mehlhandlungen en gros.

(Siehe Getreidehandlungen.)

Mehlhändler en détail (Melber).

Brehm, Herm., Marktplatz 5 (Marktg. gegenüber dem Rest. Stachel).
Christ, Josef (Mühlpächter), Semmelstr. 2. (Eing.: Theaterstraße.)
Dehner, P. (Müller), Burkarderstraße 36. 471.
Endres, Georg (Müller), Juliuspromenade 19.
Erb, Kasp. (Müller), Mainkai 1.
Fasel, Val. (Bäcker), Neumannstraße 11.
Freund, Franz, Peterpfarrg. 6.
Gehring, Kaspar, Schusterg. 14.
Hammelburger, Moses (Bäcker), Franziskanerg. 4.
Hartlieb, Anton (Bäcker), Semmelstr. 12.
Hege & Steinbrückner, Augustinerstr. 3. 1343.
Heimann, H., & Cie., Inh.: Wilhelm Heimann, Haugerring 13½. 534.
Herbig, Mich. (Bäcker), Fabrikstraße 15.
Hirt, Jos., Bäcker, Grombühlstraße 49.
Hofmann, Malchen (Bäckerei), Maulhardg. 9.
Hofmann, Joh. Josef (Müller), Burkarderstr. 27. 182.
Machlet, Gallus, Franziskanergasse 10.
Meinzinger, Johann, Katharinengasse 5.
Münch, Karl Josef (Bäcker), Wallg. 14.
Popp, Val. (Bäcker), Dettelbacherg. 3.
Reinfurt, Eugen, Barbarastr. 14.
Reinhardt, Wolfg., Petristr. 13.
Schappelrein, Andreas, Marktplatz 5. (Marktg.)
Schwabacher, Adolf (Müller), Bohnesmühlg. 9. 484.
Speitel, Valentin, Pleichertorstraße 10.
Stecher, Marie, Wtw., Franziskanerg. 14.
Süßer, Hermann, Augustinerstraße 8.
Wenz, Sebastian (Bäcker), Korngasse 18.
Wagner, Gg., Langg. 8.

Messerschmiede.

Jäger, Babette, Schenkhof 3 (Schusterg.).
Jäger, Josef, Eichhornstr. 30.
Riedner, Karl, Schusterg. 8.
Rüffelmacher, Sim., Schusterg. 7.
Schuchbauer, Friedrich, Inh.: Rob. Schuchbauer, Schustergasse 3.

Metalldrücker.

Gredel, Peter, Reibelg. 5.

Metallwarenfabrikanten.

Eydam, W., Inhab.: Adolf Siebert, Inner. Graben 59.
Kurz, F. Jos., Söhne, Inh.: Joh. N. u. Fritz Kurz, Gerberstraße 5 und Jägerstr. 18. 64.
Kusterer, Anton, Holztorg. 5.
Mayer, Josef, Spiegelstr. 3 u. Eichhornstr. (Spiegelplatz). 990.
Metzner, J. N., Metallgießerei, Spritzen- und Pumpenfabrik, Inh.: Ernst Schütte, Semmelstraße 42. 81.

Ostler, Jos., Bes.: Ingenieur Friedrich Ostler, Wallg. 6. 1016.
Schott, Georg B., Huttenstr. 9. Lad.: Neubaustr. 32. 193. (S. Inserat.)
Wall, Josef, Inh.: Karl Wall, Hörleingasse 3. 186.

Metzger.

Bader, Bruno, Annastr. 17. 1591.
Bauer, Michael, Semmelstr. 63. 1132.
Beck, Herm., Fabrikstr. 9.
Biedermann, Gg. (Hausm.), Kärnerg. 28.
Binner, Josef, Oberdürrbacherstraße 1.
Bischof, Ant. (Hausm.), Grombühlstr. 19.
Blesch, Karl, Inh.: Nikolaus Schwab u. Markus Wendel, Martinstr. 3. 634.
Böhnlein, Joh., Haugerpfarrg. 6. 570. Filiale: Blasiusg. 5.
Brückner, Martin, Ob. Johanniterg. 6. 1046.
Büttel, Andr., Zellerstr. 23.
Burger, Georg, Wohlfahrtg. 7. 169.
Christoph, Klemens, Elefantengasse 4.
Christoph, Lor., Elefanteng. 4.
Dietz, Michael (Hausmetzger), Grombühlstr. 10.
Dorsch, Andreas (Hausmetzger), Landwehrstr. 3½.
Dotterweich, Gg. (Schweinem.), Brücknerstr. 2.
Drescher, Konr., Katharineng. 8.
Eckstein, August, Inh.: Viktoria Eckstein, Witwe, Ebracherg. 4. 149.
Eckstein, Fritz, Inh.: Marie Eckstein, Ww., Augustinerstr. 1. 145.
Fischer, Adam (Schweinem.), Weingartenstr. 6. 286. Filiale: Domstr. 9.
Flegler, Georg (Schweinem.), Schusterg. 10.
Fleischer, Hermann, Huttenstr. 34.
Frankenfelder, Jeremias, Augustinerstr. 11. Filiale: Herzogenstraße 9. 1236.
Fritz, Georg, Burkarderstr. 1. (Brückenberg.)
Fuldheim, Jak., Augustinerstr. 3. 381.
Gaßner, Joh., Heidingsfelderstraße 1½.
Gehring, Joh., Petristr. 10.
Gräf, Frz., Mergentheimerstr. 8.
Grötsch, Michael (Hausm.), Nikolausstr. 7.
Grünbaum, Isaak (Charcutier), Domstr. 4.
Gutmann, E., Bronnbacherg. 22. 659.
Haaf, Fritz, Bachgasse 1.
Häfner, Albert (Hausmetzger), Kroateng. 13.
Häfner, Ludwig (Schweinem.), Münzstr. 11.
Härth, Adam (Hausm.), Büttnerstraße 18.
Halboth, Pet., Pleicherkirchg. 11.
Heid, Ludw. (Hausm.), Pleichertorstr. 16.
Hein, Georg, Semmelstr. 77.
Hein, Oskar (Schweinemetzg.), Haugerpfarrg. 4.
Heinlein, Adam, Reisgrubeng. 19. 1491.
Heinrich, Josef (Schweinem.), Semmelstr. 61. Filiale: Rottendorferstr. 3. 872.
Herrmann, Val. (Schweinem.), Johanniterplatz 3. 929.
Heß, David, Martinstr. 7.
Himmler, Franz, Barbarastr. 27.
Himmler, W., Gerbrunnerstr. 8.
Hussi, Gg. (Hausm.), Vincentiumstr. 6.
Jander, Jos., Glockeng. 13.
Käb, Heinrich (Schweinem.), Neumannstr. 4½.
Katz, Gabriel, Semmelstr. 38. 1649.
Kemmer, Georg, Amalienstr. 1. 1417.
Klee, Max (Charcutier), Langg. 2. 533.
Kleinschroth, Joh., Sanderstr. 15.
Kneuker, Franz, Wöllerg. 1/3.
Könm, Ludwig, Sanderstr. 16.
Krieger, Ant. (Hausm.), Dettelbacherg. 1.
Kuhn, Andr., Haugerpfarrg. 10. 967.
Kuhn, Aug., Pleicherkirchg. 14.
Kullmann, Wilh. (Großschlächt.), Pleichertorstr. 28.
Lang, Franz (Hausmetzger), Bäreng. 6.
Lang, Joh. Sanderglacisstr. 47.
Leipold, Karl (Hausmetzger), Theresienstr. 4.
Lesch, Lorenz, Wagnerpl. 6½.
Lurz, Karl, Karmelitenstr. 53.
Mai, Hermann, Sterngasse 12. 261.
Martin, Gg. Val. (Schweinem.), Semmelstr. 23. Filiale: Domerschulstr. 4. 260.
Meeder, Georg (Schweinemetzg.), Heidingsfelderstr. 11.
Metzger, Manasse, Wöllerg. 6. 921.
Meyer, Ernst (Schweinemetzg.), Karmelitenstr. 47.
Michel, Ambros (Hausmetzger), Lauferg. 6.
Morgenroth, A. (Schweinem.), Münzstr. 6.
Müller, Aug. (Hausm.), Karmelitenstr. 34.
Neckermann, Josef, (Hausm.), Josefpl. 5.
Ohl, Georg (Fleischhackerei mit Motorbetr.), Pleichertorstr. 16. 1337.
Ostberg, Franz, Wöllerg. 20. 1064.
Pfau, Johann (Hausmetzger), Pleichertorstr. 16.
Pfeiffer, Leonhard, Petristr. 3.
Pfeuffer, Julius, Ursulinerg. 4. 1358.
Pfeuffer, Michael, Maulhardgasse 5.
Pfriem, Georg, Pleicherpfarrgasse 10 u. Karmelitenstr. 53.
Philipp, Val. (Schweinemetzg.), Frühlingstr. 7½. 1463.
Popp, Engelb. (Hausmetzger), Marktg. 7.
Popp, Georg (Hausmetzger), Sanderstr. 6.
Popp, Martin (Hausmetzger), Stephanstr. 19.
Prozeller, Michael (Charcutier), Brücknerstr. 13 und Schönbornstr. 5. 667.
Raum, Joh., Semmelstr. 62.
Reith, Ferdinand (Schweinem.), Büttnerstr. 11.
Rosenthal, Ignaz, Karmelitenstraße 49.
Roß, Georg, Sanderstr. 27.
Sans, Albin (Schweinemetzger), Juliusprom. 21. 1291.
Sans, Andr., Inn. Graben 4. 1105.
Sauer, Ludwig, Häfnerg. 2. 1588.
Schenk, Georg (Kalb- u. Hammelschlächter), Inn. Graben 2. 1027.
Schiele, Lorenz, Semmelstr. 20. 1199.
Schild, Anna, We., Glockeng. 3. 1214.
Schild, Siegmund, Glockeng. 8. 746.
Schlereth, Johann, Spiegelstr. 8. 1473.
Schmelz, Josef, Plattnerstr. 9.
Schmidt, Nik., Karmelitenstr. 33. Filiale: Blumenstr. 7.
Schmitt, Anton, & Co. (Charcutier und Fleischhackerei), Marktplatz 4.
Schmitt, A., Nachf., Inh.: Weyrauch, Gg. (Schweinemetzg.), Kaiserstr. 21. 1442.
Schmitt, Joh., Tertorstr. 11.
Schmitt, Simon, Inh.: Walp. Schmitt, Wtw., Marktplatz 5.
Schmitt, Willi, Peter Neckermann Nachf., Sterng. 3. 389.
Schott, Ferd., Schmalzmarkt 2.
Schultz, Franz (Hausmetzger), Büttnerstr. 27.
Schwarz, Mich. (Schweinem.), Schönbornstr. 7. 1679.
Schwarz, Peter Anton, Zellerstraße 27. 1111.
Sendelbach, Roman (Schweinemetzger), Gartenstr. 4.

Seubert, Kaspar, Frühlingstr. 9. 1609.
Staudigel, Philipp (Schweinemetzger), Münzstr. 13.
Stein, Georg, Peterstraße 2½. 1602.
Stein, Isidor, Karmelitenstr. 53. Filiale: Grombühlstr. 24.
Stöckinger, Franz (Spezialgesch. f. Kalb- u. Hammelfleisch), Plattnerstr. 13. 1586.
Strauß, Benj., Domstr. 14.
Strauß, Hermann, Ob. Johanniterg. 20.
Strauß, Wolf, Karmelitenstr. 53. 231. Filiale: Grombühlstr. 27.
Stürmer, Gg. (Charcutier), Neubaustr. 12. Fil.: Sanderstraße 13. 141.
Stumpf, Christ. (Hausmetzger), Korng. 26.
Troll, Josef, Eichhornstraße 2. 411.
Trost, Anton, Frankfurterstr. 16.
Uhl, Fritz (Hoflieferant), Inh.: Käthchen Uhl, Wtw., Bronnbacherg. 41. 955.
Vervier, J., Peterstr. 4. 1662.
Vollert, Alois (Freibank), Karmelitenstr. 53.
Vollert, Joh. Bapt., Karmelitenstraße 53.
Wagner, Johann, Münzstr. 2.
Wagner, Josef Robert, Rotkreuzstr. 18.
Weickert, Franz, Brücknerstr. 7. 1197.
Weigand, Albrecht, Grombühlstraße 17. 1479.
Weiß, Adam (Hausmetzger), Stephanstr. 6.
Wilhelm, Jakob (Hausmetzger), Untere Bockg. ½.
Wolz, Michael, Franz-Ludwigstraße 7½.
Wolz, Sebastian, Domerschulstraße 4. 225.
Wütscher, Georg, Grabeng. 3. Filiale: Spiegelstr. 9.
Zehnder, Michael (Schweinemetzger), Innerer Graben 21 (Juliuspromenade).
Zehnter, Martin (Schweinemetzger), Zellerstr. 4.
Ziegler, Georg, Sanderstr. 17. 1280.
Ziegler, Kilian (Hausmetzger), Innerer Graben 13.
Zipfel, Joh. (Schweinemetzger), Gerberstr. 10. 1404.
Zirkelbach, Jos., Steinheilstr. 22.

Metzgerbedarfsartikel.

Ohl, Georg, Pleichertorstr. 20. 1337.
Schmidt, Margareta, Bohnesmühlg. 1. 1146.
Schübel, Karl, Schwanenhof 5. 1526.
Weindling, M., Inn. Graben 45. Ladeneingang: Juliusprom. 1497.

Milchhändler und Milchniederlagen.

Achtmann, Balth., Wagnerstr. 8.
Bayer, Rudolf, Grombühlstr. 32.
Bonfig, Babette, Textorstr. 6.
Dampfmolkerei Würzburg, Riemenschneiderstr. 4, Niederlage Marktplatz 2. 555.
Desch, Marie, Gr. Katzeng. 4.
Ehrbar, Eduard, Friedenstr. 42.
Emmert, Josef, Maulhardg. 4.
Fersch, Anton, Zellerstr. 10.
Franz, Andreas, Huttenstr. 10.
Gärtner, Joh., Bronnbacherg. 8.
Gernert, Joh., Gerbrunnerstr. 10.
Gernert, Phil., Kroateng. 12.
Gerschütz, Martin, Grombühlstraße 43a.
Götz, Gg., sen., Hoflieferant, Münzstr. 14.
Götz, Georg, jun., Münzstr. 9. 1135.
Götz, Johann, Semmelstr. 59.
Gressert, Hugo, Sanderstr. 7.
Hege & Steinbrückner, Augustinerstr. 3. 1343.
Held, Adam, Gr. Katzeng. 14.
Heller, Georg, Gerbrunnerstr. 8.
Hofmann, Kaspar, Karmelitenstraße 53.
Kaifer, Jak. (Flaschenmilch), Eichhornstr. 20. 1323. (S. Inserat Einband u. Reklamezeile.)
Katzenberger, Heinrich, Kantstraße 18.
Keck, Karl, Ursulinerg. 9.
König, Michael, Fabrikstr. 30.
Körber, Johann, Semmelstr. 9.
Kordowich, Karl, sen., Reibeltg. 5.
Krebiel, Gg., Friedenstr. 32.
Kuhn, Georg, Weingartenstr. 39.
Lamm, Andreas, Heidingsfelderstraße 3.
Leisentritt, Johann, Gutenbergstraße ohne Nr.
Mahlmeister, Mich., Semmelstraße 49.
Mark, Käth., Ob. Johanniterg. 7.
Nußbaumer, Viktor, Martinstr. 2. 1227.
Oehler, Marie, Glockeng. 6.
Oestreicher, Geschwist., Urlaubstraße 6.
Paris, Heinr., Weißenburgstr. 11.
Peters, Henriette, Neubaustr. 26.
Rauch, Anna, Sanderstr. 10.
Reußner, B., Frühlingstr. 14.
Röder, Mich., Neubaustr. 44.
Ros, Veronika, Randersackererstraße 8.
Roßmann, Julius, Zellerstr. 4.
Ruhl, Hch., Weingartenstr. 22.
Sauer, Alois, Randersackererstraße 24.
Sauer, Mich., Elefanteng. 7.
Schäfer, Bab., Inn. Graben 21.
Schafheimer, Löb, Reibeltg. 3.
Schmitt, Apoll., Wagnerstr. 14.
Schmitt, A., Randersackererstr. 2.
Schmitt, Dina, Plattnerstr. 15.
Schraut, Val., Bronnbacherg. 5.
Schwartz, Ferd., Schmalzmarkt 5.
Sell, Robert, Glockeng. 10.
Seubert, Joh. Gg., Wöllerg. 24.
Stelzenmüller, Christ., Sterng. 8.
Stemig, Marie, Spiegelstr. 5.
Stößlein, Joh., Korng. 19.
Storbeck, Frdr., Pleicherkirchg. 10.
Streng, Joh., Barbarastr. 23.
Thoma, Adam, Frankfurterstr. 5.
Vornberger, Marie, Kaiserstr. 14.
Weiler, Franz, Frühlingstr. 16.
Weimer, Al. Seb., Weißenburgstraße 5.
Weis, Gg., Frankfurterstr. 42/46.
Wiesmann, M., Sophienstr. 4.
Willert, Adam, Huttenstr. 7.
Wolf, Wilhelm, Hueberg. 5.

Milchkuranstalten.

Dampfmolkerei Würzburg, e. G. m. b. H., Göbelslehen, Riemenschneiderstr. 4. 555.
Leisentritt, Johann, Gutenbergstraße ohne Nr.

Militär-, Studenten- und Vereinsutensilien.

Ackermann & Laub (Militärequipierung), Eichhornstr. 8. 519.
Benz, Josef, i. Fa. G. Schneider, Witwe, Faulenbergstr. o. Nr. (Kiosk).
Benz, Wilh., Weißenburgstr. 11.
Brehm, Gg., Hoflieferant (Militärequipier.), Juliusprom. 27 (Ecke d. Kaiserstr.). 1103.
Ehrlich, Josef (Militäreffekten), Weißenburgstr. 9.
Fink, Karl (Couleurartikel), Dominikanerg. 16 (Eichhornpl.).
Genser, Friedrich, Weißenburgstraße 13. 1658.
Heß, Dan. (Militärequipierung), Kaiserstr. 15. 941.
Kraus, Jos. (Studentenutensilien), Augustinerstr. 22.
Lippert, Leonhard (Militäreffekten), Büttnerstr. 2.
Mitzlaff, Gebr., Inh.: Emilie Mitzlaff (Militärequipierung), Theaterstr. 4. 595. (S. Inserat.)
Müller, Aug., Oberthürstr. 2.
Müller, Hans (Militär- u. Feuerwehreffekt.), Karmelitenstr. 23.
Rauch, Anna (Militäreffekten), Weißenburgstr. 3.
Ritter, Ludwig (Militär- und Stud.-Effekten), Peterstr. 2½.
Rom, Josef, Hoflief. (Militäreffekten u. Studentenutensil.), Prok.: Frau Marie Rom, Theaterstr. 11. 1368.
Roth, Karl, Inh.: Aug. Kraus (Studentenutensilien-Fabrik), Prok.: Hans Bohlig, Marktplatz 13. 1020.

Steinam & Cie., k. Hofl., Inh.: Bernh., Seligmann u. Adolf Steinam, (Mil.-Equipierung), Martinstr. 11. 154.
Völk, Georg, Marktplatz 32/34. 25.
Voll, F. A. (Couleurartikel), Plattnerstr. 6.
Will, Friedrich, Inh.: P. Will u. Wolfgang Weigel, Augustinerstr. 2.
Zöltsch, M., Hoflieferant (Vertr. H. Herr) (Milit.-Equipierung), Theaterstr. 13. 283.

Mineralwasserfabrikanten.

Dinkel, Johann, Wöllerg. 4.
Fella, Philipp, Semmelstr. 79½.
Hochrein, Bruno (Handlg. von Mineralwasserappar. u. Essenzen), Randersackererstr. 8.
Horn, Ludw., Frankfurterstr. 22. 1274.
Kaiser, Jakob, Eichhornstr. 20. 1323. (Siehe Inserat, Einbanddecke u. Rekl.-Zeile.)
Keidel, Joh. Friedr., Semmelstraße 46. 1220.
Kleinschnitz & Kuhn, Inhaber: F. Jos. Kleinschnitz u. Max Kuhn, Heinestr. 1. 306. Fabrik: Heinestr. 11.
Maier, Aug., Inh.: F. Maier, Wtw., Baderg. 13. 914.
Rohrer, Gg., Domstr. 9.
Rüger, Kasp., Büttnerstr. 7.
Schloßnagel, Andr., Sterng. 6.
Schwab, Konrad, Reibeltg. 14.
Seybert, Georg, Lindleinstr. 8.
Stieber, Lor., Vincentinumstr. 12.
Wolf, Chr., Wtw., Inh.: Marie Wolf, Prok.: Mich. Wolf, Johanniterg. 7. 1396.

Mineralwasserhändler.

Berlinger, Jak., (Primusquelle Wildbad Adelholzen), Domerschulstr. 21. 1564.
Bitterauf, A., Eichhornstr. 10. 462.
Brod & Mehling, k. Hofl. (natürl. Mineralwasser u. Quellenprodukte), Pleichertorstr. 1 und Maintai. 106.
Geiger, Georg, vormals Karl Koch, Marienplatz 1. 336. (S. Inserat.)
Kaiser, Jakob, Eichhornstr. 20. 1323. (S. Ins., Einbanddecke u. Reklamezeile.)
Kleinschnitz & Kuhn, Inh.: F. Jos. Kleinschnitz u. Max Kuhn, Heinestr. 1. 306.
Koch, Georg Friedr., Inhab.: Josefa Koch, Kaiserstr. 15.
Metzner, Peter, Sohn Nachf., Inh.: W. P. Benz, Semmelstraße 3. 1295.
Rittmann, J. A., Ursulinergasse 14½. 979.
Schäfer, Joh. Conr. (Inh.: Rich. Grimm), Blasiusg. 3. 224.
Schäflein, Val., & Cie., Inh.: Osw. Hofmann, Mainbr. 13. 277.
Schmidt, Jul., Domerpfarrg. 3. 9.
Schmitt, Carl Christ., Sanderstraße 10. 406.
Simon, Wilhelm, Eichhornstr. 5. 159.
Viernickel, Gg. (Roßbach-Mineralbrunnen, en gros), Semmelstr. 79½. 1472.
Volkenstein, Gg., Kaiserstr. 2. 958.
Wolf, Chr., Wtw., Inh.: Marie Wolf, Prok.: Mich. Wolf (natürliches Mineralwasser und Quellenprod. en gros), Johanniterg. 7. 1396.

Modewarenhändler.

Adler, Fanni, Kürschnerhof 3.
Beisenherz, C., Theaterstr. 10.
Dittmann, Paul, Semmelstr. 91.
Frank, August, Bes.: Friederike Frank, Juliuspromen. 29/31.
Freudenberger, N., Söhne, Inh.: S. Freudenberger, Domstr. 9.
Freudenreich, Joseph, Inhab.: Aaron u. Moses Freudenreich, Schmalzmarkt 6.
Frommholz, Simon, Inhaber: Joh. Wolff, Schönbornstr. 5. 413.
Fulder, Gebrüder, Kaiserstr. 24. 1212.
Gutmann, M., Inh.: Kar. Alsbacher, Schusterg. 9.
Guttmann, S., Schönbornstr. 6. 517.
Häusler, Rosa, Marktplatz 4.
Hauter, Heinr., Inh.: Alb. Raab, Schönbornstr. 4. 523.
Hiller, C. A., jr., Inh.: Julie Hiller, Martinstr. 19.
Holleber, Bab., Martinstr. ¼.
Kleemann & Laudenbacher, Inh.: John u. Will. Laudenbacher, Theaterstr. 11. 1312.
Klug, Wendelin, Plattnerstr. 17.
Korb & Schreiber, Inh.: A. Korb, Schönbornstr. 8. 1073.
Langlotz, J. Andr., Marktpl. 13 u. 14. 521.
Lüpsch, G., Kaiserstr. 1. 1347.
Meyer & Lißmann Nachf., Seidenhaus, Inh.: Herm. Frank, Domstr. 37. 164.
Roeder, F. A., Inhaber: Karl Roeder, Marktplatz 12. 158. (S. Inserat.)
Röll, Michael, Sanderstr. 11.
Rom & Wagner, Bes.: Anton u. Erwin Rom und Karl Reich, Hoflieferanten, Theaterstraße, Ecke d. Eichhornstr. 66. (S. Ins.)
Scheingraber, Gebr., Inh. M. u. Josef Scheingraber, Dominikanerplatz 7.
Schenk, Theodor, Markt 6/8 u. Langg. 6. 1487.
Schimmel, Herm., Inh.: Hugo Selig, Eichhornstr. 1. 1648.
Schlientz, Emil, Brücknerstr. 2½.
Seißer, Philipp, Inh.: Joh. Mich. Ph. Seißer, k. Komm.-Rat, Prok.: Ant. Seißer, Kürschnerhof 6 u. Martinstr. ½. 60. (S. Inserat, Vors.)
Steinberg, Geschw., Inh.: Berta Erk, Unt. Bockg. 10 (Augustinerstraße).
Stumpf, Bab., Grombühlstr. 20.
Tauber, J., Inhab.: Joachim Tauber, Spezialität: Band-, Sammet- und Seidenwaren, Eichhornstraße 2 (Markt). 1162.
Völk, Georg, Marktplatz 32/34. 25.
Wagner, J. B., & Cie., Inh.: Karl Wagner und Andreas Drescher, Kürschnerhof 1. 541.
Zapff, Wilhelm, Inh. Karl Simon. Kaiserstr. 7. 680.

Modistinnen.

(Siehe Putzmacherinnen.)

Möbelfabrikanten.

Billigheimer, Gebr., Inhaber: Josef Billigheimer, Siegfried Silbermann u. We. J. Billigheimer, Dreikronenstraße 1. Lager: Zellerstr. 8. 222.
Bouffier, Albert, Eichhornstr. 13½. 1421.
Erlenwein, Karl, Steinheilstr. 17.
Franz, Oskar, Erthalstr. 12.
Kömp, Gg., Eisenstr. 7.
Linz, Anna, Wtw. (Eisenmöbel), Büttnerstr. 44 u. 46.
Ostberg, F. C., Inh.: Val. Ostberg, Hofmöbelfabrikant, Haugerpfarrg. 12. 190.
Sauer, Gustav, Wöllerg. 8 u. Dominikanerg. 10.
Schenk, Jos., Sanderglacisstr. 11. 919. Laden: Paradeplatz 2. 1470.
Schreinerinnung, Möbelmagaz. Augustinerstr. 22 u. Gotengasse 5. 1203.
Seitz, Franz Lukas, Hoflief., Bohnesmühlg. 7. 227. (S. Inserat.)
Seitz, Fritz (Ausstattungen), Frankfurterstr. 10/12. 469. (S. Inserat.)
Tiefel, Hans (Bredels Nachf.), Paradeplatz 2. 1470.
Vogt, Burkard, Haugerring 14. 1058. (S. Ins., Vors.)
Vogt, Steph., Nachf., Inhab.: Joh. Gado jr., Semmelstr. 24.
Würth, C. A., Kärnerg. 5 u. 7 (eiserne Möbel). 1106. (S. Inserat.)
Zentner, Lorenz, Karmelitenstraße 53.

Möbelhändler und Möbelmagazine.

Abert, Josef, Ketteng. 30. Lager: Neubaustr. 74.
Billigheimer, Gebr., Zellerstr. 8.
Bouffier, Alb., Eichhornstr. 13½, 1421.
Denk, Georg, i. Fa. Fröhling, Fr., Bronnbacherg. 1 (Karmelitenstr.).
Deßloch, Ad., Tapezier, Theaterstraße 13.
Dittmann, Nikolaus, Tapezier, Gertraudg. 1.
Eichhorn, Mich., Neubaustr. 50.
Förtig, Philipp Anton, Inh.: Cresc. Förtig Witwe, Karmelitenstr. 20.
Ganzemüller, H., Domerschulst. 4.
Gewerbehalle des polytechn. Zentralvereins, Theaterstr. 4. 259.
Gram, Valentin, Tapezier, Sanderstr. 9. 936.
Griebel, Friedrich, Gerberstr. 5.
Hein, Gebr., Inh. Johanna Hein, Witwe, u. Josef Hein, Karmelitenstr. 20 u. Turmg. 11. Westendhalle. (S. Inserat.)
Kaufmann, Karl, Zinthof 1.
Keiner, Jos., Theaterstr. 15.
Kirchner, Chr., Karmelitenstr. 30.
Lang, Rosa, Innerer Graben 49 und Juliuspromenade.
Lutz, Kaspar, Johanniterg. 3½. 1638.
Menko, Simon, Augustinerg. 17.
Micheler, Franz, Tapezier, Bibrastr. 8.
Müller, Joh. & Sohn, Reuererg. 2.
Müsch, Karl, Ritterg. 12.
Ostberg, F. C., Inh.: Val. Ostberg, k. Hoflieferant, (Ausstattungen), Haugerpfarrg. 12. 190.
Perathoner, Josef, Nachf. (Karl Oettinger), Kindermöbel, Domstr. 68½. 1310.
Rom, Carl, Inh.: Carl Bluth, Prok.: Hedw. Rom, (Rohrmöbel), Theaterstr. 6 u. 8. 1077. (S. Inserat.)
Rüttger, Joh. Matth., Peterstr. 2.
Sander, Franz, Lehrerstr. 6.
Sauer, Gustav, Dominikanergasse 10 und Wöllerg. 8.
Schenk, Jos., & Tiefel, H., Paradeplatz 2. 1470.
Schmidt, Jul., Inh.: Agatha Schmidt, Karmelitenstraße 7, 9 und 11.
Schmidt, Gust. Ad., Hoflieferant, Bronnbacherg. 14, Ecke der Häfnerg. 1240.
Schreinerinnung, Augustinerstraße 22. 1203.
Seitz, Fritz, Frankfurterstr. 10. 469. (S. Inserat.)
Seligsberger, S., Wwe., Inh.: Ernestine, Siegmund und Simon Seligsberger, Johanniterpl. 2. 657.
Sommer, Max, Theaterstr. 4.
Storg, M. (Kindermöbel), Martinstraße 15. 1281.
Straulino, Michael, Karmelitenstraße 45.
Vaeth, Wilh., Neubaustr. 62.
Vogler, Luitpold, Domerpfarrgasse 1 u. 8.
Wilhelm, Michael, Glockeng. 2.
Zentner, Lor., Karmelitenstr. 53.

Möbelstoffhandlungen.

Korb & Schreiber (Inh.: Ant. Korb), Schönbornstr. 8. 1073.
Langlotz, J. Andr., Marktpl. 13 u. 14. 521.
Rom & Wagner, Bes.: Anton u. Erwin Rom u. Karl Reich, Hoflieferanten, Theaterstraße, Ecke d. Eichhornstr. 66. (S. Inserat.)
Seißer, M. Ph., Inh. Joh. Mich. Ph. Seißer, k. Kommerzienrat, Prok.: Ant. Seißer, Kürschnerhof 6 und Martinstr. ½. 60. (S. Ins., Vors.)
Steinam, Franz Gottfr., Inh.: Aquilin Steinam, Prokura: Frl. Dora Warmuth, Markt 2. 1067.
Zapff, Wilh., Inh.: K. Simon, Kaiserstr. 7 u. 9. 680.

Möbeltransporteure.

Kordowich, Franz, i. Fa. L. Kordowich Söhne, Franz-Ludwigstr. 29. 1429.
Kordowich, Hans (vorm. A. Müller), Sanderring 18. 1125.
Kordowich, Karl, sen., Reibeltg. 5.
Krämer, Erh., Geschäftsleit.: Julius Spiller, Zwinger 32½, Annahmestelle: Zwinger 1. (S. Inserat.)
Oeffner, S., & Co., Kroateng. 12.
Reichert, Lukas (vorm. Krieger), Franz-Ludwigstr. 8.
Stein, Gg., Friedenstr. 59 und Heidingsfelderstr. 14.
Sterzinger, Theod., Reuererg. 6.
Sterzinger & Troschke, Inh.: Joh. Sterzinger sen., Reuergasse 1.
Troschke, Alb., Johanniterg. 10.
Viernickel, Isidor, Inh.: Frdr. Lindner, Bachg. 2. 549.

Molkereien.

Bayer, Rudolf, Grombühlstr. 32.
Dampfmolkerei Würzburg, E. G. m. b. H., Göbelslehen, Riemenschneiderstr. 4. 555, Verkaufslokal: Marktplatz 2.
Leisentritt, Johann, Gutenbergstraße ohne Nr.
Nußbaumer, Viktor, Martinstr. 2. 1227.

Motorenhandlungen.

(Gas, Benzin, Petroleum ꝛc.)
Baumgart, A., Söhne, Würzb.-Adelsheim, Inh.: Aug., Herm. u. Gust. Baumgart, Grombühlstr. 32.
Guttmann, Hans, Dreikronenstraße 11. 1413.
Müller, Erh., Kapuzinerstr. 31. (S. Inserat.) 959.

Mühlärzte.

Gaubitz, Fritz, Veitshöchheimerstraße 126.
Herterich, Adam, Lauferg. 19.
Luther, Heinrich, Sanderstr. 16.

Mühlsteinfabrik u. Müllereibedarfsartikelhandlung.

Strobel, Joh. Michael, Veitshöchheimerstr. 126 (nächst der Zeller Hallestelle). 974.

Müller.

Böhle, Wilh. (Lindleinsmühle), Versbacherlandstr. o. Nr. 1438.
Christ, Josef (Bürgerspitalmühle), Semmelstr. 2, Eingang Theaterstr.
de Bary (Neumühle), Versbacherstr. o. Nr. 1063.
Dehner, P. (Kanalmühle), Burkarderstr. 36. 471.
Endres, Georg (Spitalmühle), Juliuspromenade 19.
Erb, Kaspar (Mainmühle), Mainkai 1.
Grieb, Adam (Schlüpferleinsmühle), Faulenbergstr. o. Nr.
Hofmann, Johann Josef (Burkardermühle), Burkarderstr. 27. 182.
Münch, Karl Jos. (Walkmühle), Wallg. 14.
Rosenblatt, J. & A., Inhab.: Jakob u. Albrecht Rosenblatt (Aumühle), Aumühlstr. o. Nr.
Schwabacher, A. (Bohnesmühle), Inh.: Wilhelm Schwabacher, Bohnesmühlg. 9. 484.

Musikalienhändler und Musikalien-Leihanstalten.

Amberg, Ph. (Musikal. Volksbibliothek), Domerschulstr. 7.
Banger, Richard, Nachf., Inh.: Albrecht Oertel, Kunst- und Musikalienhandlung u. -Leihanstalt, Konzertunternehmung, Paradeplatz 4. 1168.
Eßmann, W., Inhab.: Wilma Eßmann, Musikalienhandlg., Leihanstalt u. Konzertunternehmung, Domerschulstr. ½. 1403.

Musik- und Gesanglehrer.

Binder, Mathilde, Wolframstr. 3.
Effner, Heinr. Vikt. v., Semmelstraße 70.

Feldhäuser, Anna (Klavier), Sophienstr. 19.
Fischer, Andreas (Zither), Frühlingstr. 15½.
Fröhlich, Gg., Steinheilstr. 38.
Fur, Adelheid (Klavier), Marienstraße 2.
Geyer, Emma (Klavier), Frankfurterstr. 26.
Glaser, Karol. (Gesang), Goethestraße 11.
Gresser, Johanna (Zither), Inn. Graben 15.
Häfelein, Mich. (Klavier, Violine, Flöte, Zither), Johanniterg. 8.
Hamm, Dora (Klavier), Domerpfarrg. 2.
Henninger, August, Grabenberg 1½.
Herzing, Christine (Klavier), Zwinger 8.
Huber, Anny (Klavier), Adelgundestr. 11.
Hußla, Annette (Klavier), Bohnesmühlg. 22.
Joestlein, L., Sanderstr. 27. (S. Inserat.)
Kaeß, Viktoria (Klavier), Reibeltg. 2½.
Katzenberger, Johann (Violine u. Klarinette), Stephanstr. 6.
Kirchdorffer, Auguste, Franz-Ludwigstr. 13.
Kopp, Richard (Klavier), Keesburgstr. 1.
Kunkel, Max Josef, Ketteng. 18.
Lange, Emmerich (Zither, Mandoline und Gitarre), Innerer Graben 40½.
Lehmann, Karl, Mönchbergstr. 7.
Leisinger, Marianne (Gesang), Haugerring 6.
Müller, Ludw. (Klavier, Orgel, Violine, Blechinstr. u. Gesang), Friedenstr. 55.
Müller, Magdalena (Klavier u. Gesang), Eichhornstr. 5.
Niedermeyer, Josef, Keesburgstraße 4.
Reeg, Eugenie, Moltkestr. 2.
Reuß, Adam, Organist u. Hofchorregent (Orgel, Gesang), Semmelstr. 28.
Rosbach, Helene (Klavier), Vibrastraße 5.
Rützel, Johann, Münzstr. 18.
Ruttor, Ernst (Flöte, Violine, Klavier), Ebracherg. 4.
Scheuer, Sabine, Theaterstr. 4.
Schmitt, Max, Präparandenlehrer u. Musiklehrer am k. Lehrerseminar, Val. Beckerstr. 8.
Schultze, Hugo, Professor an der Musikschule (Sologesang), Ludwigstr. 14.
Schumann, Mathilde (Klavier), Huttenstr. 3.
Sperling, Th. Albr., Wöllerg. 5.
Stahl, Joh. (Zither), Schildhof 6.
Stern, Elise (Klavier), Franz-Ludwigstr. 13.
Sundheim-Schonk (Gesang), Domerpfarrg. 12.
Torger, Richard (Zither), Krotateng. 20.
Trimberger, Betti (Klavier), Zwinger 24.
Vogel, Fanni (Klavier), Neubaustr. 58.
Wildner, Marie, Stephanstr. 6.
Ziegler, Marie (Klavier), Veitshöchheimerstr. 2.

Näherinnen, Kleidermacherinnen u. Damenschneiderinnen.

Albert, Marie, Semmelstr. 53.
Altwater, Anna, Spitalg. 1.
Amend, Therese, Frühlingstr. 10.
Anzer, Sophie, Pommerg. 6.
Arlet, Babette, Textorstr. 14.
Arnold, Dorchen, Bahnhofstr. 11.
Arnold, Karolina, Reibeltg. 12.
Außenhofer, Anna, Spiegelstr. 1.
Auth, Anna (Weiß), Wöllerg. 9.
Balbach, Marie, Oberthürstr. 5.
Balling, Babette, Zellerstr. 21.
Bandleon, Kuni (Ausbesserin), Gartenstr. 2.
Barack, Gretchen, Ob. Johanniterg. 12.
Barthelmes, Veronika, Korng. 2.
Bauer, Anna, Dettelbacherstr. 7.
Bauer, Anna, Witwe, Obere Johanniterg. 9.
Bauer, Emilie, Sophienstr. 11.
Bauer, Käthch., Augustinerstr. ½.
Baumann, Kath. (Weiß), Zellerstraße 2.
Baus, Gretchen u. Helene Prinz (vorm. Luise Hack), Neubaustraße 8.
Baust, Dora, Hörleing. 7.
Bechtel, Anna, Neubaustr. 5.
Bedacht, Berta, Lauferg. 12.
Behr, Karoline, Oeggstr. 4.
Benkert, Marg., Ob. Johanniterg. 10.
Beringer, Jos. (Weiß), Häfnerg. 2.
Bernardini, Katharina, Domstr. 26/28/30.
Bernreuther, Kath., Weingartenstraße 20.
Betz, Marg., Reisgrubeng. 2.
Bott, Betti, Sanderring 5.
Bott, Klara, Augustinerstr. 2.
Bott, Viktoria, Augustinerstr. 2.
Boupony, Sab., Ob. Johanniterg. 6.
Brand, Elise, Gneisenaustr. 4.
Braun, Math. (Weiß), Pleichertorstraße 16.
Braun, Walp., Pleicherkirchg. 18.
Brenner, Marg., Unt. Bockg. 5.
Briemer, Marie, Büttnerstr. 36.
Brust, Philom., Zwinger 20.
Bühl, Käthch., Bergmeisterg. 11.
Büttner, Käthchen, Kaserng. 5.
Burger, Marg., Johanniterg. 3.
Burkhäuser, Dorchen, Wallg. 4.
Christ, Gretchen, Reibeltg. 8.
Collmar, Doroth., Stephanstr. 23.
Damm, Kath., Wtw., Langg. 8.
Dereser, Agnes, Pleicherpfarrg. 8.
Derleth, Ottilie, Sanderstr. 19.
Dier, Therese, Grombühlstr. 55.
Dittmann, Gretchen, Kürschnerhof 9.
Dorbert, Babette, Domerpfarrgasse 8.
Dürr, Anna, Ketteng. 9.
Dürr, Dora, Jägerstr. 2.
Eckard, Dorothea, Brombacherhof 3.
Eckhof, Elise, Barbarastr. 34.
Endreß, Anna, Pleicherkirchgasse 10.
Engert, Eva, Hofstr. 14.
Falck, Anna, Textorstr. 15.
Feldhäuser, Käthch., Zellerstr. 21.
Fell, Amalie, Katharineng. 1.
Feuerstein, Babette, Moritzg. 2.
Fieger, Gretchen (Ausbesserin), Hofstallstr. 6/8.
Fischer, Kath., Elefanteng. 11.
Fleischer, Kunig., Schillerstr. 15.
Frank, August, Inh.: Friederike Frank, Juliuspromen. 29/31.
Frantzen, Lenchen, Kl. Katzeng. 1.
Fries, Marg. (Weiß), Münzstr. 3.
Fröhling, Charlotte, Weingartenstraße 6.
Fuchs, Johanna, Wagnerstr. 3.
Gärtner, Gretchen, Innerer Graben 3.
Ganz, Käthch., Dreikronenstr. 33.
Gebhardt, Eva, Vibrastr. 8.
Gebhardt, Josefine, Korng. 18.
Gehrig, Mathilde, Bahnhofstr. 3.
Geisel, Auguste, Wöllerg. 1/3.
Geist, Marie, Bahnhofstr. 15.
Geiß, Berta, Semmelstr. 57.
Geißler, Lydia, Heinestr. 13.
Gerlach, Joh., Rotlöweng. 1.
Göpfert, Marie (Weiß), Häfnergasse 4.
Götz, Eva, Konradstr. 7.
Götz, Käthchen, Eichhornstr. 2.
Götz, Luise, Heidingsfelderstr. 1½.
Graf, Elise, Oberthürstr. 6.
Grebner, Emilie, Gertraudg. 7.
Griebel, Eva, Gerberstr. 5.
Griebel, Lucie, Fabrikstr. 30.
Grömling, Anna, Sieboldstr. 2½.
Grömling, Bab., Sieboldstr. 2½.
Grohganz, Marie, Brombacherhof 4.
Grosch, Anna u. Rosa, Blasiusgasse 3.
Guckenberger, Luise, Schweinfurterstr. 5.
Gundermann, Mathilde, Landwehrstraße 17.
Haas, Elise, Schenkhof 2.
Häusler, Anna, Saalg. 4.
Hainsch, Auguste, Handg. 7.
Hamburger, Geschw., Domerschulstr. 5.
Handschuh, Gertraud, Karmelitenstr. 7.
Haneschläger, Amalie (Ausbesserin), Landwehrstr. 10.

Harlander, Fanni, Schwanenhof 5.
Harth, Babetta, Wagnerstr. 7.
Hartmann, Marg., Hofstr. 12.
Hartung, Luise, Marktplatz 22.
Haselmann, Marie (Weiß), Dettelbacherg. 9.
Haub, Marg., Münzstr. 10.
Heer, Frida, Sanderglacisstr. 40.
Heimann, Marie, Elefanteng. 2.
Heinrich, Marie, Erthalstr. 14.
Held, Joh., Juliuspromen. 3¾.
Henn, Rosa, Schillerstr. 2.
Herget, Anna, Maierg. 1.
Herold, Gretch., Neumannstr. 17.
Herrlein, Emma und Marie, Büttnerstr. 36.
Herrmann, Marg., Augustinerstraße 1.
Herschel, Luise, Pleicherkirchg. 10.
Hiller, Marie, Stephanstr. 7.
Höhn, Bab., Heinestr. 3.
Hörning, Anna, Domstr. 60.
Hoffmann, Marie, Martinstr. 1.
Hohbach, Kunig., Glockeng. 15.
Holler, Dorothea, Bahnhofstr. 16.
Holzapfel, Bab., Pleicher Pfarrgasse 14.
Holzinger, Aug., Heidingsfelderstraße 3.
Holzinger, Käthchen, Heidingsfelderstr. 3.
Honikel, Sophie, Domerschulstr. 4.
Horcher, Marg., Maulhardg. 4.
Hornung, Barbara, Ursulinerg. 8.
Hügel, Babette, Schuttg. 1.
Hüttner, Genov., Semmelstr. 6.
Jaa, Ella u. Greta, Kartause 5.
Jacob, Just. Barb., Steinstr. 1.
Jäger, Dina, Mergentheimerstraße 24.
Jakob, Bab., Domstr. 54.
Jeßberger, Anna, Schuttg. 1.
Illig, Anna, Amalienstr. 7.
Jooß, Marie Anna, Innerer Graben 4.
Jung, Gretchen, Stephanstr. 23.
Kamleiter, Marie, Innerer Graben 5.
Karg, Marie, Baderg. 9.
Karl, Kunigunde, Hahnenhof 4.
Karpf, Marie, Elefanteng. 7.
Keller, Marg., Landwehrstr. 8.
Kemmelmeier, Frida, Vincentinumstr. 32.
Kemmelmeier, Friederike, Wagnerstr. 7.
Kergel, Eva, Häfnerg. 4.
Kestler, Kunig., Barbarastr. 27.
Kiesel, Sabine, Gr. Katzeng. 8.
Kimmel, Angelina, Bachg. 10.
Kirchner, Marie, Bronnbachergasse 3.
Kitz, Josefine, Johanniterg. 10.
Kitz, Magdalena, Petristr. 21.
Kleespies, Käthch., Bohnesmühlgasse 20.
Kleinert, Julie, Semmelstr. 19.
Klinger, Bab., Petristr. 11.
Klingl, Marie, Domerschulstr. 12.
Klopf, Rosalie (Weiß), Eichhornstraße 7.
Knittel, Marg., Büttnerstr. 74.
Koch, Anna, Bergmeisterg. 9.
Köhler, Karoline, Korng. 20.
Kornbrust, Sophie, Domerschulstraße 8.
Kraft, Ottilie, Reuererg. 10/13.
Kraus, Marg., Inn. Graben 17.
Kremmel, Eva, Roseng. 3.
Kresinski, Marie, Pleichertorstraße 1.
Kreutzer, Theob. (Ausbesserin), Bronnbacherg. 22.
Kroner, Marie, Zwinger 36.
Krümpel, Anna, Franziskanergasse 2.
Küttenbaum, Anna, Heinestr. 2⅓.
Kuhn, Katharina, Baderg. 3.
Kunzke, Marie, Semmelstr. 49.
Lampert, Anna (Weiß), Domstraße 26/30.
Landmann, Anna, Ursulinerg. 6.
Lang, Käthchen, Peterstr. 2½.
Lechner, Marg. (Weiß), Obere Johanniterg. 14.
Lehné, Marie, Bronnbacherg. 8.
Lehrieder, Elise, Barbarastr. 25.
Lehrieder, Gertraud, Reuererg. ½.
Lehrmann, Karol., Wöllerg. 30.
Lewald, Gretch., Schönthalstr. 2.
Link, Ottilie, Ebracherg. 8.
Lippert, Rosa, Roseng. 8.
Löser, Anna, Elefanteng. 10.
Lövenich, Marg., Koellikerstr. 5.
Löwisch, Magd., Barbarastr. 16.
Lorenz, Gretch., Neumannstr. 4.
Ludwig, Klara, Büttnerstr. 2.
Lutz, Dorothea und Mathilde, Am Exerzierplatz 5½.
Lutz, Josefine, Inn. Graben 38.
Mai, Marg. (Weiß), Hahnenhof 2.
Mann, Eva, Plattnerstr. 11.
Martin, Eva (Weiß), Schmalzmarkt 12.
Mauder, Gretchen, Innerer Graben 18.
Mayer, Luise, Schusterg. 5.
Mechler, Ver., Bronnbacherg. 1.
Meder, Anna, Sanderstr. 13.
Meder, Marie, Landwehrstr. 13.
Meier, Käthchen, Dominikanergasse 14.
Meißner, Katharina (Weiß), Nikolausstr. 10.
Menig, Käthchen, Karmelitenstraße 35.
Mergenthaler, Margar., Ingolstadterhof 5.
Mernsinger, Eva, Stephanstr. 15.
Mirbach, Lydia von, Schönleinstraße 9.
Mirling, Dorothea, Elsterg. 7.
Moser, Käthchen, Gertraudg. 8.
Mühlig, Paula, Oberthürstr. 4.
Müller, Babette, Ob. Johanniterg. 18.
Müller, Johanna, Oberthürstraße 11.
Müller, Magd., Semmelstr. 60.
Müller, Margar., Spitalg. 4.
Münch, Babette (Weiß), Domstraße 18.
Nagel, Rosa, Reuererg. 8.
Neckermann, Hedwig, Bergmeisterg. 8.
Niedermeyer, Elise, Münzstr. 3.
Nikola, Math., Landwehrstr. 11.
Nusser, Margareta, Petristr. 21.
Ohl, Johanna, Gertraudg. 1.
Ohlhaut, Sabine, Neubaustr. 10.
Ohligschläger, Geschwister, Elefanteng. 13.
Oppelt, Luise, Marktplatz 5.
Ort, Gretchen, Bibrastr. 7.
Papst, Berta, Maulhardg. 9.
Pfeiffer, Marg., Gr. Katzeng. 2.
Pfeuffer, Anna, Korng. 22.
Pfeuffer, Lonchen, Neubaustr. 32.
Pfeuffer, Margareta, Marienplatz 3.
Pflüger, Marg., Bronnbacherg. 2.
Pickel, Käthchen, Semmelstr. 20.
Pollinger, Resi, Textorstr. 18.
Preus, Lenchen, Sanderring 20.
Prinz, Helene, Neubaustr. 8.
Querberitz, Anna (Weiß), Ingolstadter Hof 2.
Ramser, Margareta, Schmalzmarkt 4.
Rappert, Marg., Huttenstr. 15.
Reinfelder, Margareta, Domerschulstr. 8.
Reinhard, Ottilie, Im Hammel 1.
Rieß, Fanni, Domstr. 1.
Ritter, Josefa, Brücknerstr. 20.
Röder, Dorothea, Domerschulstraße ½.
Rößler, Rosina, Neubaustr. 54.
Rohracker, Kath., Fabrikstr. 52.
Romeis, Marg., Semmelstr. 51.
Roth, Käthchen, Landwehrstr. 21.
Ruckdäschel, Theresia, Sanderstraße 4.
Rückel, Albertine, Friedenstr. 57.
Rüdlein, Sabine, Obere Johanniterg. 5.
Ruppert, Marie, Braunhof 1.
Rupprecht, Gretchen, Augustinerstraße 14.
Ruttor, Margareta, Schildhof 5.
Sauer, Gretchen, Inn. Graben 47.
Schäfer, Eva, Dreikronenstr. 35.
Schäfer, Marie, Wöllerg. 7.
Schäfer, Sab. (Weiß), Ebrachergasse 4.
Schäfer, Therese, Ebracherg. 4.
Schäffner, Lenchen, Spiegelstraße 13.
Schätzler, Katharine, Baderg. 7.
Scharf, Sabina, Huttenstr. 10.
Scharnagel, Margar., Sanderglacisstr. 39.
Schell, Luise, Martinstr. ¼.
Scheller, Margareta, Wagnerstraße 7.
Schenzler, Klara, Erthalstr. 3.
Scherer, Marie, Inn. Graben 25.
Scheuring, Käthch., Wagnerstr. 7.
Scheuring, Marg., Münzstr. 8.
Schindelmann, Geschw., Inn. Graben 51.
Schlereth, Christ., Reibeltg. 14/16.
Schloß, Ernestine, Domerschulstraße 1.

Schmidtbauer, Anna, Gutenbergstr. 3.
Schmitt, Gretchen, Sanderstr. 14.
Schmitt, Regine, Trötschstr. 4.
Schmitt, Rosamunde, Reuererg. 4.
Schöffler, Luise, Riemenschneiderstr. 9.
Schön, Elise, Katharineng. 2.
Schön, Ludw., Katharineng. 2.
Schreiber, Elise, Reisgrubeng. 9.
Schreppel, Kath. (Ausbesserin), Wöllerg. 8.
Schuler, Gretchen, Franziskanergasse 14.
Schultz, Anna, Eichhornstr. 5.
Schwab, Geschw., Augustinerstraße 16.
Schwarz, Babette, Petristr. 11.
Schwarz, Gretchen, Sanderstr. 9.
Seidel, Katharina, Dominikanerplatz 3.
Seidlein, Elise, Fabrikstr. 23.
Sell, Josefine, 3. Felseng. 8.
Sendner, Marie (Weiß), Virchowstraße 4.
Senger, Babette, Korng. 22.
Sennfelder, Lib., Ziegelaustr. 8.
Seufert, Katharina, Wölffelstr. 5.
Simon, Eva, Semmelstr. 6.
Solf, Therese, Münzstr. 3.
Stamm, Apollonia, Domstr. 4.
Stark, Elise (Weiß), Bachg. 9.
Stecher, Gretchen, Brücknerstr. 23.
Stenger, Josefine, Ursulinerg. 8.
Stocker, Marie, Grabeng. 3.
Strauß, Sophie, Korng. 26.
Strohmenger, Marie, Vincentinumstr. 36.
Stumpf, Marg. u. Anna, Büttnerstr. 70.
Stybal, Barb., Grabeng. 12.
Süß, Martha, Büttnerstr. 48.
Tempel, Babette, Schillerstr. 15.
Thoma, Lina u. Marg. (Weiß), Karmelitenstr. 29.
Treutlein, Marg., Reuererg. 20.
Tuch, Marg., Burkarderstr. 22.
Tüncher, Agnes, Ritterg. 4.
Uebelacker, Margareta (Weiß), Virchowstr. 4.
Vierling, Marie, Franz-Ludwigstraße 9.
Volk, Agnes, Ebracherg. 8.
Voll, Marie, Baderg. 1.
Vorndran, Lina, Wöllerg. 21.
Voullie, Elise (Weiß), Kroatengasse 10.
Wagner, Babette, Ketteng. 10.
Wallrapp, Apollonia, Semmelstraße 36.
Walter, Anna, Domstr. 44.
Walter, Anna, Häfnerg. 4.
Weiglein, Anna, Mainbrücke 15.
Weiglein, Marie, Goteng. 5.
Weisheit, Marie, Weingartenstraße 39.
Weiß, Elise, Franziskanerg. 10.
Werner, Dorchen, Bronnbachergasse 10.
Wilbald, Marie, Bergmeisterg. 5.
Wildner, Mar., Juliusprom. 17½.
Wilhelm, Gertrud, Glockeng. 2.
Wirth, Babette, Barbarastr. 12.
Wirth, Juliane, Dreikronenstr. 9.
Wittmann, Marg., Textorstr. 15.
Wittmann, Susanna, Johanniterg. 8.
Wittstadt, Dora, Karmelitenstraße 33.
Württemberger, Jakobine und Käthchen, Bruderhof 1.
Zahner, Bab., Burkarderstr. 26.
Zehe, Juliane, Hörleing. 14.
Zeißner, Agnes, Sanderstr. 7.
Ziegler, Milli, Semmelstr. 36.
Ziegler, Paula, Rennweger-glacisstr. 9.
Ziegler, Toni, Semmelstr. 36.
Zimmermann, Kath., Pfaueng. 4.
Zöpf, Therese (Weiß), Grabeng. 6.

Nähmaschinenhändler.

Konrad, Jakob, Sterng. 3.
Müller, Frz. Jos., Gneisenaustraße 6.
Plettinger, Christoph, Inhab.: Karl Plettinger, Semmelstr. 4. 1322.
Prüsch, Robert, Plattnerstr. 15. 1002.
Rasp, Karl, Nachf., Inh.: Hans Metzel und Fritz Hasenknopf, Eichhornstr. 8. 454.
Rosenthal, Jacques Nachf., Inh. Ludw. Rosenthal, Eichhornstraße 6. 718.
Singer Co., Nähmaschinen-Akt.-Ges. (Hamburg), Geschäftsf.: F. Keßler, Marktplatz 10. 1346.
Wilhelm, Ant. Gg., Lehrerstr. 16. 1427.

Nagelschmied und Nägelhändler.

Wallrapp, Anton, Pleichertorstr. 22.

Notare.

Notariat I: Bub, Mich., Domstraße 16. 516.
Notariat II: Scheuer, Anton, Justizrat, Franziskanerg. 3.
Notariat III: Gramming, Dr. K., Augustinerstr. 2. 382.
Notariat IV: Lang, Josef, Justizrat, Martinstr. 23.
Notariat V: Mauter, Aquilin, Sterng. 5. 135.

Oblatenbäcker.

Neßfelder, Georg, Ob. Johanniterg. 16.

Obsthändler.

Albert, Kilian, Wohlfahrtg. 3. Stand am Markt.
Bayer, Georg, Karmelitenstr. 33.
Benkert, Adam, Reuererg. 18.
Breunig, Barbara, Reibeltg. 5.
Dettelbacher, Gg., Pleicherkirchgasse 1.
Diem, Martha, Arztlade 1.
Döring, Marg., Lehrerstr. 8.
Drescher, Doroth., Neubergstr. 39.
Einwich, Marg., Holztorg. 5.
Fuchs, Andr., Bronnbacherg. 1. Stand am Markt.
Fuchs, Josef, Büttnerstr. 7.
Fuchs, Magdal., Grabeng. 1. Stand am Markt.
Gilch, Anton, Frankfurterstr. 33.
Harmening, Marg., Grombühlstraße 25.
Heck, Therese, Büttnerstr. 19.
Heinlein, Johann, Wagnerpl. 6.
Hofmann, Chr., Eichhornstr. 2 a.
Hofmann, Gg. Nik., Sanderglacisstr. 44.
Kern, Georg, Dettelbacherg. 5.
Kleinhenz, Nikol., Leistenstr. 58.
Klühspies, Johann, Spitalg. 11. Stand am Markt.
Krieger, Sophie, Dettelbachergasse 1.
Kuchenmeister, Marg., Oberthürstr. 11.
Lanz, Werner, Wagnerpl. 4.
Leis, Johann, Burkarderstr. 15.
Lindner, Joh., Wöllerg. 14.
Lutz, Michael, Häfnerg. 2.
Mohr, Joh., Johanniterg. 4.
Müller, Gertr., Gr. Katzeng. 9.
Müller, Pius, Spiegelstr. 15.
Neumeister, Ferd., Katharinengasse 10.
Niebling, Gg., Dreikronenstr. 3.
Nöll, Marie, Hahnenhof 2.
Rauch, Anna, Sanderstr. 10.
Rehm, Peter, Ursulinerg. 1. Stand am Markt.
Schätzlein, Kasp., Neubergstr. 15.
Schipper, Marie, Langg. 4.
Schleier, Anna Mar., Hahnenhof 2.
Schmitt, Anna und Katharina, Braunhof 1. Stand a. Markt.
Trabel, Eva, Büttnerstr. 19.
Trump, Friedr., Ritterg. 5.
Wittstadt, Gg. Val., Bronnbacherg. 39.
Zeltner, Leonh., Lehrerstr. 8. Stand am Markt.
Ziegler, Franziska, Innerer Graben 13. Stand a. Markt.

Ochsenmaulsalathandlung.

Dürr, Frdr. (en gros), Hahnenhof 3.
Kurz, Martin (en gros), Peterstraße 3. 1349.

Oel- und Fettfabrik.

Korn, Gebr., Maschinenöl-Raffinerie, Vaseline u. Wagenfettfabrik., Inh.: Max und Otto Korn, Gutenbergstr. 6. 905.

Oel- u. Fettwarenhändler.

Berlinger, Jak., Domerschulstraße 21. 1564.
Binder, Joh. Gg. (Oel en gros), Zellerstr. 9. 212.

Blatt, M. (Oel-Import), Inh.: Moritz Blatt, Prok.: Doris Blatt, Heinestr. 9. 1365.
Feineis, Joh. C. (Fettwaren), Mergentheimerstr. 44.
Goldstein, Simon, Domstr. 9. (Eing. Langg.).
Herberich, Theod. (Oel u. Petroleum), Sanderglacisstr. 17. 1411.
Hochrein, Bruno (Fettwaren), Randersackererstr. 8.
Lang, A. J. (techn., Speise-Oele u. Fette en gros), Kroateng. 7. 1009.
Lindner, Julius (Fettwaren), Innerer Graben 19 (Juliuspromenade). 340.
Metzner, Ludw. (Agentur), Ludwigstr. 10½. 839.
Prager, Samuel (Fettwaren en gros), Marcusstr. 11. 1652.
Rothenhöfer, Hrch. (Vertr. der techn. Oel- und Fettfabrik F. Voitländer), Frühlingstr. 24.
Schultheis, Wilhelm (Agenturen), Leistenstr. 6.
Schweizer, Eugen (Vaselin und Oel en gros), Erthalstr. 5. 757.
Wolpert, G. Ph., Erben (Oel), Inhaber: Adam Wolpert u. Gg. Mayer, Schenkhof 2. 70. (S. Inserat.)

Ofen- und Herdfabrikanten und Händler.

Brandner, Gg., Ob. Schloßg. 4.
Glock, Josef, Semmelstraße 9. 1433.
Gunkel, Michael, Alleestr. 4.
Hübner, Joh., Franz-Ludwigstraße 9.
Jopp, Rob. (Tonöfen), Neubaustraße 50.
Issing, Valent., Brücknerstr. 22.
Kregler, Johann, Wolframstr. 1. 1489.
Köberlein, Heinrich, vorm. A. F. Lindner (eiserne Oefen u. Herde), Marktpl. 11, Lager: Hahnenhof ¼. 74.
Martin, C. N., Inhaber: Fritz Martin (eis. Oefen u. Herde), Wohlfahrtg. 8.
Meister, Jos., Häfner, Wallg. 1. 1128.
Metzler & Lippert (eiserne Oefen), Sanderstr. 9. 422.
Müller, Em. Otto, Schillerstraße 13. 641.
Plettinger, Christoph (amerikan. Oefen), Semmelstraße 4. 1322.
Rieder, J. B. (eiserne Oefen), Domstr. 14. 923.
Roehm, Georg, Brombachergasse 21. 1540.
Sauter, J. B., Heinestr. 13. 1035. (S. Inserat).
Schädler, Philipp, Herzogenstr. 2.
Schädler, Wendelin, Augustinerstraße 15.
Schum, Joh. Eugen (eiserne Oefen), Schmalzmarkt 12. 316.
Stecher, Gg. (eiserne Oefen u. Herde), Wagnerstr. 14.
Sturm, E. (Fabrik für Ventilationsöfen), Inh.: Theodor Trautzer und Paul Schömig, Ingenieure, Wallgasse 12. 566.
Vogel, Hans, Inn. Graben 31/33. Geschäftslokal: Pleicherpfarrg. 5. Lager: Kaserngasse 6. 1543.
Zitzmann, Georg, Dreikronenstraße 9.

Optiker u. optische Anstalten.

Biow, Edm., Domstr. 31 u. 72. 1166.
Grupp, Josef, Kaiserstr. 2.
Levy, Henry, Domstr. 19. 1159.
Schilling, Huldreich, Juliuspromen. 29/31. (Ecke Kaiserstraße.)
Siedentopf, Wilhelm, k. Universitätsmechaniker, Schönleinstraße 7. 1338.
Wiegand, Otto, Inh.: Geschw. Wiegand, Theaterstr. 12. 1154.

Orgelfabrik.

Schlimbach, B., & Sohn, Besitzer: Mart. Schlimbach, Sieboldstraße 5.

Panorama.

Gerling, Karl, Kunstetablissem., Marktpl. 15.

Papier- und Schreibmaterialien-Handlungen.

Adloff, Leopold (Buchbinder), Sanderstr. 3.
Amberg, Philipp (Buchbinder), Domerschulstr. 7.
Amrhein, Max, Papierwaren en gros, Val. Beckerstr. 10.
Bauer, Franz (Buchbinder), Hofstr. 11.
Baumgärtner, Fr. (Buchbinder), Innerer Graben 24.
Braunwarth, Heinrich, V. Bauch Nachfg., Theaterstraße 13. 1535.
Claus, Wilhelm, Semmelstr. 68. 1547.
Cramer, B., Eichhornstr. 1. 265.
Egstein, F. A. (Buchbinder), Kürschnerhof 1. 1054.
Flum & Lampert, Inhaber: Wilhelm und Franz Flum (Papier en gros), Schweinfurterstr. 3¼. 8.
Franz, Paul (Buchbinder), Domerschulstr. 1.
Freudenberger, Felix, Augustinerstraße 4.
Fröhlich, Babette, Zellerstr. 4.
Goos, Carl, Eichhornstr. 4, Ecke Herrnstr. Lager: Herzogenstr. 6. 1021.
Gresser, Albert (Buchbinder), Plattnerstr. 11. 1448.
Halbig, Marie, Herzogenstr. 4 (Ecke Wilhelmstr.).
Haßmüller, Franz Anton (Buchbinder), Marktpl. 22.
Hecker, J. A., Inh.: Heinrich Hecker, (Buchbinder), Katharineng. 6. 1537.
Hösch, Alfred (Buchbinder), Domerschulstr. 27 (Eingang Hofpromenade).
Hofmann, J. A., Nachfolger, Inh.: Kasp. Anton Steffan, Dominikanerpl. (Grabenb. 2). 1308.
Hubert, Mich., Petrinistr. 17½. Fil.: Wagnerstr. 24.
Kallmann, A. (Buchbinder), Wagnerstr. 22 (Ecke Steinheilstraße).
Knell, Heinrich (Buchbinder), Domstr. 68½. 1600.
Kreßner, L., Buch- u. Papierhandlung, Theaterstraße 10. 1142.
Müller, Georg, Inh.: Anna Müller, Ww., (Buchbinderei), Domstr. 66.
Mugler, Hans, Nachf., Inhab.: Juda Ullmann, Neubaustr. 8. 1102.
Neumann, G. M., & Wagner, Inhab.: Georg Wagner u. Leonh. Schaffer. Geschäftslok.: Haugerglacisstr. 8. Laden: Domstr. 34. 573.
Scamoni, N., Inhab.: Jul. Schacherer, Sterng. 4
Scheiner, Franz, Lith. Kunstanstalt, Hoflieferant, Inh.: Franz, Ernst u. Herm. Scheiner, Kaiserstr. 13. 15.
Scheiner, Karl, Inh.: Michael Volkenstein, Prok.: Rud. Karpf, Bahnhofstr. 12. 1031.
Schmitt, Gg. S., Inn. Graben 49 (Juliusprom. 33, Filiale: Zellerstr. 10.
Schmitt, P. A., Buchbinderei, Juliusprom. 33, Filiale: Brücknerstr. 4.
Seelmeyr, Josef, Brombachergasse 1 (Eing. Karmelitenstr.).
Steigner, Babette, Fabrikstr. 53.
Treppner, Val., Schusterg. 5.
Tröscher, Albert, Buchbinder, Münzstr. 4.
Vervier, G. J., Spiegelstr. 17.
Vierheilig, Franz Xaver, Univ.-Buchbinder, Bergmeisterg. 1. Laden: Peterstraße.
Vierheilig, Georg, Buchbinder, Rotscheibeng. 2 (Ecke Bibrastr.).
Volk, Sebastian, Buchbinder, Hofstr. 2 (am Dom).

Papierwarenfabriken.

Hergenröder, Karl (Düten), Domerschulstr. 5.
Flum & Lampert, Inhaber: Wilhelm und Franz Flum, Schweinfurterstr. 3½. 8.
Kolb, Joh. G., Bibrastr. 19.
Neumann, G. M., & Wagner, Inh.: Gg. Wagner u. Leonh. Schaffer, Geschäftsl.: Haugerglacisstr. 8, Laden: Domstraße 34. 573.

Paramenten- u. Devotionalienhändler.

Buri, Friedr., Hesselbach Nachf., Schönthalstr. 6.
Borst, Anna, Marktg. 9. (Marktplatz).
Broili, Frz. Jos. Maria, Inh.: Frz. Jos. M. Broili u. Edm. Marik, Plattnerstr. 15. Fil.: Katharineng. 2.
Mainhart, M., Inh.: Karl Mainhart, Kaiserstr. 24.
Mauer, Mich. Franziskanerg. 8.
Schlaud, Josef, Dominikanerpl. 1.

Parfümerie- und Toilettenseifen-Fabrikanten.

Frank, A. J., Besitzer: Ignaz Peter Frank, Fabrik: Frankfurterstr. 28, Detailgeschäft: Domstr. 19. 331.
Hoffmann, Luise, Wöllerg. 23.
Hoffmann, Karl (Spezialparfümerie), Schönbornstraße 5.
Löhmer, Valentin (Wilh. Burckhardt Nachf.), Semmelstr. 11. 1334.
Ott, M., Inhaber: Michael u. Max Ott, Langgasse 2 u. 4. 343.
Roth, G. M., Inh.: Bertold Schwab, Karmelitenstr. 24. 165.

Parfümerie- u. Toilettewarenhandlungen.

Bausen, Andr., Wilhelmstr. 3. 1253.
Bernhard, Franz, Theaterstr. 4. 595.
Bücherl, Al., Martinstr. ¼.
Ermel, Adalbert, Paradepl. 4.
Frank, A. J., Inh.: Ignaz Peter Frank, Domstraße 19. 331.
Hermanns, Frz., Sanderstr. 35. 613.
Hoffmann, Luise, Wöllerg. 23.
Hoffmann, Karl, Schönbornstr. 5.
Hußla, Franz (Inh.: Henriette Hußla), Bachg. 14 und an der Marienkapelle.
Langsdorf, Hermann, Eichhornstraße 7. 371.
Löhmer, Valentin (W. Burckhardts Nachf.), Semmelstr. 11. 1334.
Müller, Gustav, Hofstraße 9. 940.
Pankrath, Kurt, Neubaustr. 32. 655.
Parfümerie Viktoria, Inhaber: Karl Titscher, Kürschnerhof 19.
Roeser, Val., Kaiserstr. 28.
Rom, Carl, Inh.: Carl Bluth, Prokur.: Hedwig Rom, Theaterstr. 6 u. 8. 1077. (S. Inserat.)
Roth, G. M., Inh.: Bertold Schwab, Karmelitenstr. 24. 165.
Schneider, Gregor, Augustinerstraße 7.
Uebel, Paul, Domstr. 70.
Unterfichter, Friedrich, Juliuspromenade 4 und Innerer Graben 47. 1224.
Walther, Max, Peterstr. 6.

Parkettbodenfabriken.

Eckert, Anton, Inh.: Wilhelmine, Anton u. Josef Eckert. Prok.: Georg Eckert, Veitshöchheimerstr. 2. 147. (S. Inserat.)
Emmerling, Joh., Huttenstr. 18. 970.
Seitz, Frz. Lukas, Bohnesmühlgasse 5. 227. (S. Ins.)

Parkettboden-Frottier-Anstalt.

Klein, Oskar, Martinstraße ¼. 1052.
Kömp, August, Zellerstr. 5.

Patentschriften-Auslagestelle.

Sekretariat des Polyt. Zentralvereins, Marstr. 2. 259.

Pelzwarenhändler.

(Siehe Kürschner.)

Pensionen.

Burger, P. (Schloß Steinburg), ob. Steinbergweg ohne Nr. 1036.
Pension Zink, Inh.: Marie Zink, Bibrastr. 3.

Petroleum-Großhandlungen.

Erker, Peter Jos., Inh.: Aug. Erker, Franz u. Max Rigel, Semmelstr. 33 u. 35. 92.
Herberich, Theod., Sanderglacisstraße 17. 1411.
Leinecker, Josef, Inh.: Josef und Artur Leinecker, Franziskanergasse 3. 113.

Pfandhäuser.

(Siehe Leihanstalten.)

Pferdehändler.

Ernsthal, Karl, Alte Kasernstraße 16, Stallung: Alte Kasernstr. 3½.
Kleemann, Salomon, Alleestr. 4. 243.
Kleemann, Simon, Goteng. 3.
Mayer, Josef, Frühlingstr. 20.
Pfeuffer, Josef, Büttnerstr. 74.
Weikert, Franz, Karmelitenstr. 15.

Pferdemetzger.

Rückert, Leonh., Büttnerstr. 31. 957.
Scheller, Fritz, Brombacherg. 1. 1018.

Pflasterer.

Baer, Franz & Sohn, Inh.: Frz. Baer u. J. Köhler, Trölfschstr. 9. 402.
Förster, Joh., Neumannstr. 8.
Geißler, Christian, Spitalg. 5.
Hemmerich, Gebrüder, & Metz, Leistenstr. 2.
Sauer, Katharina, Ww., Maiergasse 3.
Schneider, Josef, Bohnesmühlgasse 20.
Wadenklee & Sohn, Inhaber: Bernhard Wadenklee, Wallgasse 12. 100.

Photographen.

Ayx, Roland von, Atel. „Italia", Grombühlstr. nächst d. Grombühlbrücke.
Bauer, Chr. M., Hofphotograph, vorm. L. Hartmann, Domerpfarrg. 6. 1644.
Dörr, Heinrich, Textorstr. 13.
Födisch, Otto, Weingartenstr. 39.
Frankonia, artistisch-photogr. Atelier, Inh.: Frz. Backmund, Hofphotograph, Hofstraße 8. 1432.
Gagel & Sohn, Inh.: E. Gagel, Semmelstr. 47.
Galvagni, Andreas, Zwinger 40, Ecke der Ottostr.
Gast, Robert, Inh.: Wilhelmine Gast, Herzogenstr. 4.
Gundermann, Karl Theodor (Atelier Rembrand), Theaterstraße 5.
Gundermann, Konrad, Hofphotograph, Bahnhofstr. 3.
Harren, Gebr., Augustinerstr. 19. (Rückgebäude). 944.
Hösch, Karl, Büttnerstr. 38.
Klüpfel, Hans, Schönbornstr. 1. 1650.
Lassen, Jens, Domerschulstr. 1.
Oberle, Karl Th., Weißenburgstraße 9. 1079.
Riebenapp, Rob., Büttnerstr. 4.
Samson & Co., Inh.: Siegfr. Spier, Marktpl. 15.
Sattler, Wilhelm, Kaiserstr. 20. 1039.
Schumann & Bolbrinker, Hofphotogr., Inh.: Otto Bolbrinker, Domerschulstr. ½.
Siebenlist, Friedrich, Kroateng. 4 (Eing.: Kartause). 82.
Wedel, Gg., Kaiserstr. 9. 1174.

Photogr. Bedarfsartikel.

Bauer, Chr. M., Hofphotograph, vorm. L. Hartmann, Unterrichts- u. Versuchsanst. f. Liebhaberphotogr., Domerpfarrgasse 6. 1644.

Geiger, Georg, vormals Karl Koch (photogr. Chemikalien en gros et en détail), Marienplatz 1. 336. (S. Inf.)

Harren, Gebr., Augustinerstr. 19 R. 944.

Hofmann & Schneider (Fabrik photogr. Neuheiten), Neubergstraße 5. 1000.

Langsdorf, Hermann (photogr. Chemikalien), Eichhornstr. 7. 371.

Pankrath, Kurt, Neubaustr. 32. 655.

Rasp, Karl, Nachf., Inh.: Hans Metzel & Fritz Hasenknopf, Eichhornstr. 8. 454.

Sattler, Wilhelm, Kaiserstr. 20. 1039.

Schiffer, W. (Renger-Patzsch Nachf.), Paradepl. 4.

Siedentopf, Wilh., k. Univ-Mechaniker, Schönleinstr. 7. 1338.

Wiegand, O., Inh.: Geschw. Wiegand, Theaterstr. 12. 1154.

Pianofortefabrikanten und Händler.

Heimbeck, Juliane, Wolframstr. 5.

Müller-Schiedmayer, Erwin, Hofpianofortefabrikant, Oberthürstraße 13. 1244. (S. Inserat, Vorsatz.)

Pfister, N., k. b. Hoflieferer., Inh.: Martin Pfister, Bahnhofstr. 9. 5. (S. Inf., 2. Karton.)

Winkler, Karl, Heinestr. 2½.

Pianoforteleihanstalten.

Müller-Schiedmayer, Erwin, Hofpianofortefabrikant, Oberthürstraße 13. 1244. (S. Inserat, Vorsatz.)

Pfister, N., k. b. Hoflieferer., Inh.: Martin Pfister, Bahnhofstr. 9. 5. (S. Inf., 2. Karton.)

Plakatinstitut.

Erstes Würzb. Plakatinstitut, Inh.: Bonitas-Bauer, Hofbuchdruckerei, Kapuzinerstr. 17. 930.

Plastische Kunstanstalten.

(Siehe Kunstanstalten u. Kunsthändler.)

Plattenhändler.

Harth, Peter, Blöhlein 1. 1574.

Oechsner, Val., Prok.: Kunig. Oechsner, Kranenkai 2. 495. Filiale: Ochsenfurt. 30.

Wadenklee & Sohn, Inhaber: Bernh. Wadenklee, Wallg. 12. 100.

Plattierer.

(Siehe unter Schwertfeger.)

Plazierungs-Institute.

(Siehe Stellenvermittler.)

Polsterwaren-Handlung.

Wolperts, Gg. Ph., Erben, Inh.: Ad. Wolpert u. Gg. Mayer, Schenkhof 2. 70. (S. Inserat).

Portland-Zement-Fabrik.

Portlandzementfabrik Karlstadt a. M., vorm. Ludwig Roth. Direktoren: Steinbrück, Paul, k. Kommerzienrat u. Kahle, Max, Prok.: Küffner, Karl, Bureau: Pleicherring 2. 537.

Portland-Zement-Handlungen.

(Siehe unter Zementhändler.)

Porzellanhändler.

(Siehe unter Glashändler.)

Porzellanmaler.

(Siehe Glas- und Porzellanmaler.)

Posamenten-Fabrik.

Schneider, N. B., Textorstr. 24. 1069.

Posamentiere.

Borst, Konrad, Schmalzmarkt 2.

Dengler, Karl, Marktpl. 5.

Lippert, Leonhard, Büttnerstr. 2.

Mayer, Kaspar, Semmelstr. 22.

Pfeuffer, Sam. (en gros), Neubaustr. 14.

Schumann, Franz, Nachf., Inh.: Gustav Dorbath und Sebast. Schumann, Domerschulstr. 3 und Ebracherg. 2.

Schumm, Adam, Marktpl. 28.

Uhl, Franz, Inh.: Anna Uhl, Marktplatz 28.

Präparateure.

Brodmann, Paul, Brombachergasse 43.

Schneidt, E., Univ.-Präparator, Wörthstr. 6.

Wirtheim, Max, Leistenstr. 12.

Produktenhändler.

(Siehe Spezerei- und Produktenhändler.)

Putzgeschäfte und Putzmacherinnen.

Adler, Fanni, Kürschnerhof 3.

Amberg, Lonchen, Sterng. 6.

Amberg, Marg., Domerschulstr. 7.

Barthel, Bab., Zellerstr. 20.

Beisenherz, Karl, Theaterstr. 10.

Birkofer, Marie, Wöllerg. 16.

Bischoff, Marg., Witwe, Inn. Graben 3.

Boremski, Elise, in Fa. Elise Lauermann, Dreikronenstr. 11.

Braun, Bab., Augustinerstr. 13.

Eck, Theo, Augustinerstr. 1.

Feser, Babette, Vincentinumstr. 8.

Foerg & Seitz, Inh. Gretchen Foerg u. Elise Seitz, Kürschnerhof 11.

Gutmann, M., Inh.: Karol. Alsbacher, Schusterg. 9.

Häusler, Rosa, Marktplatz 4.

Hauerwas, Anna, Grabeng. 11.

Heinemann, Heinrich, Schönbornstr. 2.

Hell, Anna, Kapuzinerstr. 17.

Hetz, Geschwister, Inh.: Kuni Kirchner, Domerschulstr. 6.

Holleber, Babette, Martinstr. 4.

Jacob, Justina Barb., Steinstraße 1.

Kalb, Hugo, Katharineng. 4.

Kiliani, Gertr., Franziskanerg. 6.

Köth, Madlon, Nachf., Inh.: Christ. Werner, Marktpl. 6/8.

Kohler, Therese, Wohlfahrtg. 8.

Kolb, Elise, Schönbornstr. 7.

Krebs, Frida, Schönbornstr. 3.

Krönert, Babette, Schildhof 2.

Leibold, Dora, Semmelstr. 20.

Meyer & Lißmann Nchf., Seidenhaus, Hermann Frank, Domstraße 37. 164.

Ruschkewitz, S., Dominikanergasse 3 u. 5. 611.

Ruß, Sophie, Büttnerstr. 8.

Schäfer, Käthchen, Bronnbachergasse 21.

Scheller, Lina, Inh.: Lina Stangl, Baderg. 13.

Schmitt, Lina, Herrnstr. 7 und Martinsbasar.

Schupp & Thiemann, Inhab.: Julie Schupp u. Marg. Thiemann, Theaterstr. 6.

Seibert, Hans, Inh.: Emil Hoffmann, en gros & en détail, Eichhornstr. 4.

Steinberg, Geschwister, Inh.: Berta Erk, Untere Bockg. 10 (Ecke Augustinerstr.).

Sterner, Gretchen, Senefelderstraße 4.

Tauber, J., Inh.: Joachim Tauber, Eichhornstr. 2 (Markt). 1162.

Wagner, Therese, Marktpl. 16.

Wirtheim, Anna, Kürschnerhof 19.

Wormser, Sara, Martinstr. 17.

Pyrotechnische Fabrik.

Woesch, Friedr., Wredestr. o. Nr. 125.

Rad-Fahrschule.

Rasp, Karl, Nachf., Domerschulstraße 1. 454.

Rahmenfabriken und -Handlungen.

(Siehe auch unter „Glaser" u. „Kunsthändler".)

Bourdy, Adolf, Spiegel- und Rahmenmanufaktur, Herrn-

straße 10, Ecke der Eichhornstraße.
Ditt, Oskar, Rotscheibeng. 6.
Haselbrunner, M., Neubaustr. 46.
Hornung, Martin, Heinestr. 13.
Müller, Franz Xaver, Maxstr. 9½ u. Ingolstadterhof. 1592.
Preller, Louis, Grombühlstr. 34.
Schmitt, Adolf, Oberthürstr. 7.
Staudingersche Kunsthandlung, Schönbornstr. 1.
Zeisner, Georg Kasp., Sophienstraße 3½. 1028.

Rauhwarenhändler.
(Siehe Fell- u. Häutehändler.)

Rechtsanwälte.
Beck, Georg, Eichhornstr. 2.
Dauner, Dr. Heinrich, Maxstr. 5. 998.
Dauser, Heinrich, Sprechst. 3—6 U. nachm. Semmelstr. 41.
Dörrer, Theod. Sprechst. (werktäglich) 2½—6 Uhr, Dominikanerpl. 7. 660.
Fleischmann, Frz. Jos., k. Justizrat, Huttenstr. 16.
Fränkel, Alfred, Sprechst. 8—12 und 2—6, Sonn- und Feiertags 9—12 Uhr, Wilhelmstraße 5. 983.
Freudenthal I, Dr. Ignaz, kgl. Justizrat, (gemeinsam mit R.-A. Dr. Rosenthal), Eichhornstr. 10. 677.
Freudenthal II, Dr. Felix, Juliuspromenade 27. 696.
Full, Dr. Gottlieb, k. Hofrat, Domerschulstr. 5. 1370.
Haas, Dr. Gerson (gemeinsam mit R.-A. Justizrat Dr. O. Stern u. R.-A. Dr. B. Stern), Kaiserstr. 29. 17.
Heim, Michael, kgl. Justizrat, Paradeplatz 2. 685.
Heppt, Linus, Sprechst. f. Unbemittelte Sonn- u. Feiertags 9—10 Uhr, Neubaustr. 3.
Hippéli, Otto, Inn. Graben 42. 216.
Hock, Alois (gemeinsam mit R.-A. Uhrig), Neubaustr. 18. 431.
Keller, Anton (gemeinsam mit R.-A. Then II), Theaterstr. 12. 409.
Klemmert, Dr. Adam Oskar, Sanderstr. 29.
Meißner, Christian, Domstr. 15. 308.
Oppenheimer, Arnold, Kürschnerhof 21. 705.
Pohl, Dr. Artur, k. Justizrat, Domerschulstr. 9. 1183.
Risch, Hans, Theaterstraße 11. 683.
Rosenthal, Dr. Karl, (gemeinsam mit R.-A. Justizrat Dr. J. Freudenthal I), Eichhornstraße 10. 677.
Sauer, Ludwig, Pleicherglacisstraße 12. 693.
Schmitt, Dr. Gustav, Eichhornstraße 7.
Silbermann, Dr. Siegmund, Domstr. 22. 221.
Stern, Dr. Bruno (gemeinsam mit R.-A. Justizrat Dr. O. Stern u. R.-A. Dr. G. Haas), Kaiserstr. 29. 17.
Stern, Dr. Otto, k. Justizrat, (gemeinschaftlich mit R.-A. Dr. B. Stern und R.-A. Dr. G. Haas), Kaiserstr. 29. 17.
Straub, Oskar, Augustinerstr. 4. Sprechst.: 8—12 u. 2—6 Uhr. 724.
Süßer, Adolf, Domstr. 20. 1475.
Thaler, Dr. Joh., k. Justizrat, Hofstr. 14. 708.
Thaler II, Dr. Josef, Hofstr. 14. 708.
Then I, Dr. J. B., Eichhornstr. 8. 1173.
Then II, Otto (gemeinschaftlich mit R.-A. Keller), Theaterstraße 12. 409.
Uhrig, Theod. (gemeinsam mit R.-A. Hock), Neubaustr. 18. 431.
Wahler, Julius, Neubaustr. 60. 975.
Wolz, Martin, Peterstr. 7. 916.
Zahn, Julius, Neubergstr. 38.

Reiseartikel-Geschäfte.
Dillmaier, Stephan, Augustinerstraße 4.
Fey, Klemens (Sattler), Eichhornstr. 10.
Keil, Hermann, früher Frz. Lesch, Martinstr. 1 (Ecke des Marktplatzes und Kürschnerhofes). 1005.
Läßner, Konr., Inhaber: Aug. Dühring, Plattnerstr. 17.
Laredo, Jos., Inh.: Jos., Jenny u. Osk. Laredo, Kaiserstr. 5 u. 7. 310.
Lesch, Frz., sen., Schönbornstr. 1.
Milz, M., Sattler, Eichhornstr. 2.
Rom, Carl, Inh.: Carl Bluth, Prok.: Hedwig Rom, Theaterstraße 6 und 8. 1077. (S. Inserat.)
Schmidt, Joh. (Sattler), Mainbrücke 11.
Volpert, Michael, vorm. Richter & Dill, Theaterstr. 5.

Reitlehrer.
(Siehe Stallmeister.)

Restaurateure und Schenkwirte.
Adelmann, Hans („Z. Kyffhäuser"), Heidingsfelderstr. 49.
Albert, Fritz („Z. Eckertsgarten"), Veitshöchheimerstr. 6. 320.
Aug, Joh. („Z. blauen Krüglein"), Fabrikstr. 23.
Bäuerlein, Franz („Z. Greifenstein"), Häfnerg. 1.
Barget, Josef („Z. Rehhecke"), Langg. 4.
Barthelmes, Kaspar („Z. Gemütlichkeit"), Grombühlstr. 11.
Bauer, Johann („Z. kühlen Grunde"), Winterleiten o. Nr.
Bauer, Phil., Schmalzmarkt 3.
Baumann, Josef („Z. Mergentheimer Hof"), Mergentheimerstraße 8.
Baumeister, Johann („Z. Deutschen Hof"), Johanniterpl. 2.
Bayer, Fritz, Domstr. 40.
Beck, Karl, Holztorg. 1.
Beck, Reinhard („Z. Schützenliesel"), Landwehrstr. 3½.
Beer, Georg, Brauereibes., Ecke der Münzstr. und Rotlöweng. 350.
Beichter, Chr. („Z. Rothof"), Veitshöchheimerstr. 115.
Beier, Max („Z. Ravensburg"), Veitshöchheimerstr. 126. 974.
Bemmerlein, Leonh. („Z. Flora"), Florastr. 1.
Benedikt, Josef („Talavera"), Luitpoldstr.
Benkert, Ludwig („Z. Weingarten"), Weingartenstr. 8.
Betz, Andr. („Z. St. Gertraud"), Gertraudg. 10.
Biebrich, Val. („Sanderauer Bahnhof"), Sieboldstr. 2. 1109.
Binner, Nikolaus, Marienpl. 3.
Blaß, Jos., Schenker, Burkarderstraße 24.
Bleisteiner, Joh., Hueberg. 4.
Böhler, Ignaz („Z. Viktoria"), Wagnerstr. 2.
Böll, Wilhelmine („Z. Hopfenblüte"), Frankfurterstr. 82.
Bohn, Michael („Zur Rose"), Neubaustr. 24.
Bohn, Regina („Z. Stifthaug"), Textorstr. 18.
Bonnländer, Richard, Schenker („Z. Brauhauskeller"), Höchbergerstraße 6.
Braun, Kasp. („Schieferstein"), Innerer Graben 13.
Brenneis, Ludw. („Z. Lindenbaum"), Hörleingasse 14.
Breunig, Josef („Z. Bavaria"), Bronnbacherg. 17.
Brümmer, Karl („Zum weißen Roß"), Karmelitenstr. 34.
Buck, Anna („National"), Kaiserstraße 33. 4.
Bullinger, Mich., Wohlfahrtgasse 1.
Burger, Paul („Schloß Steinburg"). 1036. (Siehe Inserat, Vorsatz.)
Christoph, Adolf („Z. Maintal"), Friedrich Koenigstr. 3.
Dauner, Christ. („Z. Ludwigsbrücke"), Mergentheimerstr. 24.

Decker, Ludwig („Z. Neumannshof"), Neumannstr. 20.
Deppisch, Joh. Seb., Sterng. 5.
Dietz, Karl („Zum Anker), Karmelitenstr. 13.
Dinkel, Gg. („Z. weißen Lamm"), Gerberstr. 21. 290.
Ditterich, Mich. („Z. goldenen Engel"), Semmelstr. 21. 1572.
Ditterich, Mich. („Z. Gabelsberger Hof"), Fabrikstr. 50.
Dittmann, Josef („Luitpold"), Brücknerstr. 2.
Dömling, Thomas („Schulbäck"), Wagnerstr. 11.
Dorsch, Joh. („Z. Gambrinus"), Rimparerstr. 6.
Dotterweich, Joh. („Z. Schweinfurter Hof"), Semmelstr. 70.
Dotzel, Andr. („Z. Meeseburg"), Pleichertorstr. 8.
Drescher, Franz („Z. Marienberg"), Leistenstr. 12.
Dürr, Isid. Josef („Augustiner"), Oberthürstr. 5.
Eck, Hans („Stadt Kitzingen"), Pleich. Schulg. 3.
Eckopf, Christoph, Heidingsfelderstr. 1/3.
Eisenheimer, Simon, Glockeng. 6.
Emes, Engelb. („Zum Stadtkeller"), Zellerstr. 41. 102.
Endres, Heinr. („Zum scharfen Eck"), Korng. 26.
Endres, Josef („Z. Lochbayer"), Spiegelstr. 19.
Endres, Karl („Z. Gambrinus"), Weingartenstr. 13.
Endres, Mich. („Schützenhof"), Nikolausberg. 1044.
Engert, Mich. („Z. Grünau"), Heidingsfelderstr. 47a.
Englert, Wilh. („Z. Aumühle"), Aumühlstr. o. Nr.
Erb, Michael („Monopol"), Wagnerpl. 3.
Erk, Joh., Augustinerstr. 13.
Eubel, Steph. („Württemberger Hof"), Goteng. 3.
Fackelmann, Gg. Roman („Zum Hahnenhof"), Maulhardg. 7.
Falk, Johann, Inhab.: Peter Schmidt, Gerberstr. 15.
Fehrer, Matth. („St. Josef"), Semmelstr. 28. 1593.
Felde, Peter („Z. Gramschatzer Hof"), Versbacherlandstr. o. Nr.
Feller, Johann („Z. Römer"), Kapuzinerstr. 23. 1387.
Fersch, Engelbert („Zu den vier Jahreszeiten"), Haugerpfarrgasse 3.
Fiedler, Gg. („Z. Post"), Alleestraße 18.
Fink, Hans („Aschaffenburger Hof", gen. eiserne Hose), Häfnerg. 3. 295.
Firsching, Karl („Z. Schenkenschloß"), Rotkreuzstr. 21.
Fischer, Gg. („Z. Frankfurter Hof"), Moltkestr. 2.
Fischer, Jos. („Frankonia-Automat"), Domstr. 15. 203. (S. Inserat, Vorsatz.)
Flasch, Aug. („Nikolausburg"), Nikolausstr. 21.
Fleckenstein, Karl J. („Gut Sedan"), Weißenburgstr. 7.
Fleischmann, Gg. („Z. neuen Infanteriekaserne"), Weißenburgstr. 3.
Fluhrer, Leonhard („Zur Stadt Wien"), Grombühlstr. 13.
Freitag, Jakob („Z. gold. Gans"), Burkarderstr. 2.
Friedrich, Frz. („Z. d. 3 Aehren"), Obere Johanniterg. 4.
Friedrich, Joh. („Z. goldenen Hahn"), Marktg. 7.
Friedrich, Karl („Z. Grainberg"), Schweinfurterstr. 34. 417.
Fries, Hans (kath. Gesellenverein), Wöllerg. 13.
Fröhling, Johann („Z. grünen Kranz"), Burkarderstr. 17.
Gebert, S. („Zur Köhlerei"), Domerpfarrg. 4.
Geringer, Joh. („Z. Fröhlichkeit"), Rottendorferstr. 5. 1656.
Gerstacker, Andr. („Germania"), Dominikanerg. 3. 1101.
Geßner, Alois („Zum Goldkarpfen"), Zellerstr. 27.
Geßner, Mich. („Z. goldenen Traube"), Inn. Graben 27. 1242.
Geus, Franz („Z. Edelweiß"), Bockg. 3.
Gimperlein, Melch. („Z. Goldfasan"), Eichstr. 4.
Götz, Johann („Zum Bruderhof"), Bruderhof 4.
Graber, Leonhard, Klinikstr. 2.
Graber, Lothar („Z. Walhalla"), Grombühlstr. 23.
Graber, Marie, Wtw., Häfnerg. 5.
Grasser, Joh., Zellerstr. 39.
Graßer, Georg („Z. Rosenau"), Erthalstr. 1.
Greubel, Richard („Z. Burkardushof"), Burkarderstr. 26.
Groll, Sebastian, Alte Kasernstraße 20.
Günder, Ludwig („Orient"), Fabrikstr. 60.
Gütter, Wilh., Inn. Graben 5, Juliuspromenade.
Gundlach, August („Z. Neumannshof"), Neumannstr. 20.
Gutmann, Vinz. („Z. Heidingsfelderhof"), Frühlingstr. 3.
Haaf, Andreas („Z. Adler"), Marktg. 5.
Haaf, Joh. Aquilin, Bohnesmühlg. 2.
Haas, Albert, Wagnerpl. 7.
Hämmelmann, Franz („Zum Oberthür"), Oberthürstr. 11.
Hager, Joh. („Z. Schneiderskeller"), Schweinfurterstr. 4. 1256.
Hammelbacher, Karl, Alte Kasernstr. 4.
Hart, Konrad („Wittelsbacher Höhe"), Höchbergerstr.
Hartmann, Daniel („Z. Tigerbräu"), Büttnerstr. 60.
Hartmann, Franz Johann („Z. Alma Julia"), Zwinger 7.
Hartmann, Franz Karl („Zu den 3 Königen"), Amalienstr. 2.
Hartner, Joh. Paul („Z. Blume"), Huttenstr. 20.
Haßloch, Theodor (Café „Wittelsbach"), Juliuspromenade 27 (Ecke d. Kaiserstr.). 686.
Heil, Michael („Sanderring"), Sanderring 7.
Heinrich, Franz J. („Z. engl. Garten"), Veitshöchheimerstraße 20.
Heinrich, Jakob, Sanderglacisstraße 32.
Hemmerlein, Josef („Zur Hofpromenade"), Ketteng. 5.
Heßdörfer, Andr. („Zum Auerhahn"), Bergmeisterg. 8.
Heßmer, Josef („St. Josef"), Josefspl. 1.
Heusler, Peter, Lindleinstr. 16.
Hippler, Johann („Neumühle"), Versbacher-Landstr. o. Nr.
Hirsch, Siegm. („Zur Glocke"), Glockeng. 5. 288.
Höhn, Leonhard Heinr. („Z. Himmelsschlüssel"), Rimparerstraße 14.
Höret, J. („Z. Schulersgarten"), Alleestr. 12.
Hörner, Albrecht („Z. Burg"), Katharineng. 7.
Hörner, Heinr. („Ostendhalle"), Semmelstr. 79.
Hofmann, Adam („Z. Sonnenblume"), Gneisenaustr. 11.
Hofmann, Ed. („Z. Stein"), Rotkreuzstr. 17.
Hofmann, Gg. („Zum Wittelsbacherhof"), Marktplatz 1. 498.
Hofmann, Johann, vorm. Zink, Martinstr. 21 u. Herrnstr.
Hombach, Georg („Z. Bauernhof"), Dettelbacherg. 9.
Huther, Franz („Huttenscher Felsenkeller"), Randersackererstraße 21. 446.
Jörg, Val. („Malteserritter"), Bronnbacherg. 39.
Käppner, Johann („Z. goldenen Ring"), Leistenstr. 1.
Käppner, Joh. („Zur Straßenbahn"), Sanderstr. 39.
Kaufmann, Georg („Z. Blasius"), Blasiusg. 15.
Kaupert, Klara („Z. Rosengarten"), Kartause 9.
Keß, Pet. („Z. Einhorn"), Tertorstraße 10.

Kirch, Johann, Elsterg. 5.
Kirchner, Ch. („Z. St. Michael"), Ketteng. 17 u. Hofpromenade.
Kleinschroth, Gg. („Zur Stadt München"), Bibrastraße 2.
König, Franziska („Zum grünen Baum"), Zellerstr. 35.
König, Heinrich („Z. Paradieshof"), Paradiesstr. o. Nr.
König, Karl, Gneisenaustr. 4.
Königer, Jos., Pleicherkirchpl. 7.
Körner, Mart. Josef („Z. Ludwigsbrücke"), Korng. 1.
Kohles, Jos., Klinikstr. 2.
Konrad, Anton („Z. Eichhorn"), Herzogenstr. 9.
Kraus, Karl („Z. Kroatien"), Kroateng. 10.
Kraus, Leo („Eldorado"), Sanderstr. 6.
Kreier, Johann („Z. neuen Anlage"), Sanderglacisstr. 48.
Krick, E. („Erzherzog Karl"), Annastr. 17. (S. Inserat.)
Krug, Ella („Gutbrod"), Handgasse 17.
Krug, Richard („Z. Teutonia"), Ebracherg. 8.
Kuhn, Josef („Z. gold. Faß"), Semmelstr. 13.
Kuhn, Wilhelmine („Z. badischen Hof"), Grombühlstr. 29.
Kussius, A. („Z. wilden Mann"), Zellerstr. 33.
Landauer, Aug. („Fränkischer Hof", „Frankensäle" und „Frankenkeller"), Eichhornstraße 21. 20.
Lang, Andr. („Z. Onkel"), Frankfurterstr. 34.
Langer, Jakob („Z. Stadt Würzburg"), Juliusprom. 6.
Lauck, Friedr. („Zur Theresienhöhe"), Barbarastr. 10.
Layer, Heinrich, Spiegelstr. 10.
Leimeister, Balth. („Z. Jägerruh"), Grombühlstr. 55.
Leipold, Andreas („Z. Leimsud"), Mergentheimerstr. 12½.
Leist, Otto („Z. Waldesruh"), Steinbachstal. 1019.
Lossen, Wilh. („Julius Echter"), Juliuspromenade 21. (Eing. Klinikstr.)
Mack, Bertr. („Z. Gardisten"), Gardistenstr. 3.
Mahler, Barthel („Z. Storchen"), Kaserng. 1.
Mai, Johanna („Z. Hohenzollern"), Kaiserstr. 8.
Mainberger, Mich. („Z. Wachtel"), Grombühlstr. 44.
Malo, Marg. („Z. Löwen"), Semmelstr. 40.
Mark, Dorothea („Zur alten Brücke"), Karmelitenstr. 3/3½.
Mees, Michael („Z. Dominikaner"), Innerer Graben 42.
Müller, Georg („St. Peter"), Elefanteng. 13.
Müller, Hans („Zum Abendstern"), Domstr. 38.
Müller, Johann („Löwen am Stein"), Sedanstr. o. Nr.
Müller, Karoline („Zum Lindleinsberg"), Brücknerstr. 32.
Müller, Kaspar („Z. Fallstaff"), Semmelstr. 46.
Müller, Martin, (Rest. Klüpfel), Innerer Graben 31/33 und Juliuspromen. 1153.
Nagel, Joh. („Zur Linde"), Frankfurterstr. 1.
Nagel, Konrad („Z. Klinge"), Neubergstr. 38.
Nagler, Andr. („Z. Lindenau"), Keesburgstr. ½. 1178.
Nebel, Fritz („Z. neuen Infanteriekaserne"), Weißenburgstraße 3.
Neeser, Leonhard („Justitia"), Ottostr. 4.
Neuland, Valentin („Zum St. Hubertus"), Wallg. 18.
Neuschwanger, A. („Harmonie"), Hofstr. 3. 51.
Nuß, Andreas („Z. Luitpoldbrücke"), Pleichertorstr. 26.
Oefelein, Ignaz (Gasthaus und Café zum Hirschen), Domstraße 8. 118.
Oestreicher, Joh. Gg. (Besitz. d. Leimsud u. Ludwigsterrassen), Mergentheimerstr. 12½.
Pachmayr, Anton („Z. Göbelslehen"), Riemenschneiderstr. 4. 555.
Pachmayer, Art., Bahnhofstr. 18. 1225.
Peller, Sebastian („Petrini"), Petinistr. 15.
Pfeiffer, Joh., Inn. Graben 57 (evang. Arbeiterverein).
Pfriem, August („Z. Wörther Hof"), Frankfurterstr. 9.
Pfriem, Kaspar, Marcusstr. 10.
Pfriem, Michael Georg („Zum Frühlingsgarten"), Frühlingstr. 10.
Popp, Peter („Z. Mainkette"), Kärnerg. 17.
Poschet, Joh. Frdr. („Z. Karmeliten"), Sanderstr. 27.
Probst, Karl („Z. den 3 Hasen"), Büttnerstr. 12.
Prößler, Ant. („Aschaffenburger Hof"), Karmelitenstr. 28.
Raab, Sebastian (Automat), Kaiserstr. 19.
Ranninger, Karl („Z. Steinheil"), Steinheilstr. 9.
Raps, Ad. Friedr. („Zum gold. Kreuz"), Karmelitenstr. 55.
Rauch, Georg („Z. Matrosen"), Kärnerg. 30.
Rehehäuser, Chr. („Zur Stadt Landsberg"), Semmelstr. 6.
Reißing, Andreas („Z. Riemenschneiderhof"), Franzikanerg. 1.
Reuter, Adam („Zu den drei Raben"), Zellerstr. 2.
Rheingruber, Andreas, Adelgundestr. 17.
Richter, Joh. („Erksgarten"), Bachg. 7.
Rix, Frz. („Mainlust"), Gerberstraße 9.
Rothenbucher, Georg („Zur Kaiserblume"), Bockg. 1.
Rügamer, Seb. („Zum Lohengrin"), Sanderring 12.
Rügemer, Kaspar („Deutscher Schützengarten"), Heidingsfelderstr. 26.
Rühmer, Erh. („Z. neuen Artill.-Kaserne"), Faulenbergstr. 30.
Rühr, J. („Z. St. Adalbero"), Franz-Ludwigstr. 18.
Sahlender, Joh. („Z. Leopold"), Faulenbergstr. 28. 593.
Saueracker, Joh. („Z. Maiblume"), Rückertstr. 5.
Schäfer, Mart. Th. („Kolosseum"), Grombühlstr. 6.
Schäfer, Ph. H. („Z. Loreley"), Innerer Graben 23.
Schäfer, Wilhelm („Frankenwarte"), Nikolausberg. 1486.
Schätzlein, Joh. („Z. Grumbachhof"), Zellerstr. 14.
Scheller, Matthäus („Kapuzinergärtchen"), Kartause 5.
Scheller, Matthias („Gifthütte"), Schweinfurterstr. 36.
Scheuermann, Michael („Zur Vogelsburg"), Frankfurterstraße 18.
Schmalz, Peter („Z. Erholung"), Petinistr. 19.
Schmid, Franz Xaver (Café Karl), Sanderglacisstr. 35. 1211.
Schmidt, Ludw. (vorm. Brauser, „Bahnhof-Hotel"), Haugerring 22. 206.
Schmidt, Peter (fr. Joh. Falk), Gerberstr. 15.
Schmitt, Elise („Z. Ochsen"), Juliuspromenade 3.
Schmitt, J. („Zur Neustadt"), Petinistr. 5.
Schmitt, Isidor („Z. Bacchus"), Brücknerstr. 1.
Schnabel, Jos. („Z. Freischütz"), Haugerpfarrg. 10.
Schneider, Peter („Z. schwarzen Walfisch"), Kaserng. 5. 1566.
Schnitzbauer, Anna („Frankonia"), Wagnerstr. 16.
Schömig, Franz („Josefshof"), Josefstr. 2.
Schöner, Anton („Hotel Rügmer"), Maxstr. 9. 253.
Schöner, Johann Michael („Z. Elefanten"), Sanderstr. 13.
Scholl, Philipp („Z. Ceres"), Ob. Johanniterg. 17.
Schott, Emil („Deutsch. Kaiser"), Kaiserstr. 22. 266.
Schramm, Georg („Z. Kirschbaum"), Gerbrunnerlandstr. o. Nr.

Schramm, Josef („Schönthaler Hof"), Schönthalstr. 6.
Schubert, Aug. („Z. den 3 Königen"), Amalienstr. 2.
Schüchner, Gg. („Ratsschenke"), Domstr. 5.
Schütze, Herm. („Z. Pfaffenberg"), Unterdürrbacherlandstraße o. Nr. 1066.
Schwab, Hans („Z. schwarzen Bock"), Gerberstr. 14.
Schwab, Sina („Zum Pelikan"), Ob. Johanniterg. 22.
Schwinn, Gg. („Hohenzoller"), Kaiserstr. 8.
Seelig, Magdalena („Z. Rosenstrauch"), Rosenq. 4½.
Seelmann, Pet. („Z. Ziegelau"), Steinstr. 7.
Seifert, Hans („Z. Reuerer"), Reuererg. 14.
Seitz, Andreas („Volksgarten"), Steinbachstal. 1124.
Seuffert, Julius („Adlerhorst"), Neumannstr. 9.
Singer, Steph. („Z. Wachtel"), Sieboldstr. 1½.
Six, Rudolf („Stadt Mainz"), Semmelstr. 39.
Spath, Peter („Z. Wertheimer Hof"), Leistenstr. 64.
Spörer, Martin („Zum Reichsapfel"), Karmelitenstr. 41.
Stahl, Fritz („Z. Roßberger"), Veitshöchheimerstr. ohne Nr. 1255.
Stattelmann, Joh. („Letzt. Hieb"), Rottendorferstr. 29. 602.
Stauber, Karl, Bahnhofrestauration, Bahnhofplatz 2.
Steinruck, Ad. („Hoh. Strauß"), Brombacherg. 35.
Stock, Kaspar („Z. gold. Schiff"), Büttnerstr. 20.
Storg, Franz („Zur Eisenbahn"), Harfenstr. 6.
Streng, Joh. („Mönchberger Hof"), Barbarastr. 23.
Ströbel, Sebast., Inn. Graben 7.
Ströbert, Josef („Z. Kirchlein"), Textorstr. 17.
Ströhlein, Hans („Zum Raupenhelm"), Virchowstr. 11.
Stubenvoll, Joh. („Z. Forelle"), Wagnerstr. 1.
Sührer, Lorenz, Wohlfahrtg. 3.
Thaler, Geschw. („Rest. Dittmann"), Innerer Graben 40. 1160.
Thaler, Paul („Zum Waffenschmied"), Gutenbergstraße 2. 1324.
Trabold, Anton („Zur Stadt Heidelberg"), Leistenstr. 7.
Troll, Hans (Theater-Restaurant u. Schrannensäle), Theaterstr. 18. 204.
Uehlein, Bab., Heidingsfelderstraße 2.
Uhl, Johann („Schweizerhof"), Randersackererstr. 9.
Ullrich, Georg („Zur Diana"), Fabrikstr. 7.
Umhöfer, Benno („Z. blauen Glocke"), Glockeng. 5.
Untheim, Friedr. („Smolensk"), Rennwegerglacisstr. 1.
Vaitl, Peter („Sandhof"), Maulhardg. 6. 601.
Valtin, Georg („Weißenburg"), Weißenburgstr. 15.
Vierheilig, Josef („Z. bayer. Krone"), Faulenbergstr. 42. 1568.
Vierrether, Gg. Jos. („Z. Neuberg"), Friedenstr. 63.
Völkel, Heinr. („Z. Gutenberg"), Petrinistr. 20.
Vogel, Valentin („Z. Lorbeerbaum"), Pleicherkirchg. 18.
Wadenklee, Georg („Café-Restaurant Central"), Karmelitenstr. 2 und Domstr. 1.
Wagenbrenner, Ant. („Z. gold. Schlüssel"), Dreikronenstr. 15.
Wagner, Georg („Zum Stern"), Domstr. 52.
Wallrapp, Gg. („Arnsteinerhof"), Brücknerstr. 26.
Walter, Joh. („Z. Frühlingsluft"), Randersackererstr. 2.
Walther, Ludwig („Sieboldskeller"), Sieboldstr. 26.
Weber, Adam („Z. Kutscherunion"), Goteng. 1.
Weber, Karl („Z. Karthause"), Kapuzinerstr. 25.
Weber, Karl („Z. Mohren") Steinheilstr. 6.
Wecker, G. („Z. Sonne"), Bahnhofstr. 5 u. 7. 386.
Weiland, Otto („Zum Franziskaner"), Domerschulstr. 8. 63.
Welker, Georg („Z. Neutor"), Semmelstr. 69.
Wendel, Fritz („Zur Friedrichsruh", vorm. Martinsruh), Faulenbergstr. 1292.
Werthmann, Ludwig („Paradiesgart."), Schießhausstr. 11.
Weßner, Joh. („Zum weißen Hahn"), Gneisenaustr. 12.
Winkler, Melchior („Mocca"), Innerer Graben 15.
Wirth, Georg („Z. Linderhof"), Huttenstr. 47.
Wittmer, Heinrich („Z. goldenen Sonne", Fabrikstr. 38.
Wolz, Josef („Zum Strauß"), Juliuspromen. 5. 706.
Wolz, Karl („Z. Huttenschen Garten"), Virchowstraße 2. 170.
Wundling, Michael, Dreikronenstraße 33.
Zeisner, Valent. („Z. Himmelsleiter"), Katharineng. 3.
Zeuch, Peter („Metropol"), Augustinerstr. 22½. 758.
Zier, Karl („Rosengarten"), Maingäßchen 6½.
Zull, Kathar., Wagnerstr. 13.

Rhedereien.

Bayer. Schiffahrts-Kontor Alfr. Altschüler & Co., G. m. b. H., Pleicherglacisstr. 19. 726. (S. Inf., Vorsatz.)
Ebert, Otto, Gerberstr. 19. 731.
Neckermann, Jos. Karl, Sterngasse 3. 389.
Süddeutsche Speditions- und Schiffahrtsgesellschaft m. b. H., Veitshöchheimerstr. 18. 150. (S. Inserat, Vors.)

Rohrmattenfabrik.

Wadenklee & Sohn, Inhaber Bernh. Wadenklee, Wallg. 12. 100.

Rolladenfabrikanten.

(Siehe Zugjalousienverfertiger.)

Säcke- und Deckenhändler und Fabrik.

Badmann, B., Inh.: Bernhard Badmann, Prok.: Emil Zeuner, Domstraße 31. 432.

Säckler und Bandagisten, Kappenmacher.

Bumm, Georg, Gerberstr. 12.
Götz, Georg, Katharineng. 2.
Hug, Viktor, Inh.: Therese Hug, Prok.: Josef Deppisch, Kaiserstr. 4. 1084.
Saupe, Louis, Eichhornstr. 24.
Stoeber, Gustav, Inh.: Karl Stoeber, Fabrik von chirurg. Instrumenten u. Bandagen, Schönbornstr. 7. 734.
Störrlein, Anton, Karmelitenstraße 5.
Sträß, Joh., Domerschulstr. ½.

Sägemühlen.

(Siehe Dampfsägen.)

Salzgroßhändler.

Binder, J. G., Zellerstr. 9. 212.
Hagen, Gg., Inh.: Isid. Sedlmaier, Karmelitenstraße 26. 338.
Herbst, Georg C., Franziskanergasse 14. 482. (Ab 1. VII.: Heidingsfelderstr. 43).
Schmidt, F., Inhaber: Fritz Stepf, Domstr. 7 (Grafeneckartsturm). 317.

Samen-, Futter- u. Düngerhandlungen.

Breunig, Peter, jun., Sterng. 10. 635.
Burlein, L., Inh.: Franz und Otto Burlein (engros), Haugerring 18. 730.
Einwag, And., Bronnbacherhof 2. (Verkaufstand am Markt.)
Forchheimer, L., Inhab.: Sara Forchheimer (Kleesam.), Augustinerstr. 9.
Gieger, Friedr., Bes.: Jos. Mangold, Schustg. 9. 1426.

Kohler, Theodor, Heinestr. 3a. 1013.
Landwirtschaftliche Zentral-Genossenschaft, G. m. b. H., Ansbach, Zweigniederlage Würzburg, Veitshöchheimerstraße 18. 245.
Mai, D., Inh.: Dav. Mai u. Alb. Dannenberg, (Futterartikel), Pleicherglacisstr. 21. 250.
Mark, Seb., Bronnbacherg. 8.
Metzner, Ludwig (Agentur), Ludwigstr. 10½. 839.
Nagengast, Fritz, Marktplatz 18.
Peter, Karl, Mainbrücke 2. (Stockstiege).
Pfetscher, M., Nachf., Inhab.: Chr. Seubert u. Ad. Müller, Bahnhofstr. 8. 465.
Ried, Phil., Nachf., Inh.: Phil. Greubel, Heinestr. 9. 1467.
Schmitt, Joh. Christ., Sanderstraße 41. 1216.

Sandschöpfer u. -Händler.

Braun, Adam (Baggereibesitz.), Schießhausstr. 15.
Christoph, Aug., jun. (Baggereibesitzer), Leistenstr 14.
Eisel, Franz (Baggereibesitzer), Dreikronenstr. 7.
Göller, Johann (Sandhändler), 2. Felseng. 1.
Göß, Andreas (Baggereibes.), Saalg. 6.
Hart, Valent. (Baggereibesitzer), Huttenstr. 7.
Hügel, Lothar, Inh.: Johanna Hügel, (Baggereibesitz.), Dreikronenstr. 29.
Lehrmann, Peter (Baggereibesitzer), Dreikronenstr. 39.
Lehrmann, Philipp (Baggereibesitzer), Alte Kasernstr. 20.
Neumann, Gallus, Leistenstr. 9.
Saal, Barbara, Büttnerstr. 29.
Weiler, Andr. Wilh. (Baggereibesitzer), Dreikronenstr. 35.
Weiler, Johannes (Baggereibesitzer), Mergentheimerstr. 24.
Weiler, Joh. (Baggereibesitzer), Leistenstr. 12.

Sanitätsbasare.

Danner & Engert (Medizinal-Drogerie), Inh.: Karl Engert, Kaiserstr. 11. 433.
Hermanns, Fr., Sanderstr. 35. 613.
Hug, Viktor, Kaiserstraße 4. 1084.
Langsdorf, Hermann, Eichhornstraße 7. 371.
Müller, A., Inh.: Bab. Müller, Wtw., Eichhornstr. 2a (Eing. Herrnstr.).
Stoeber, Gustav, Inh.: Karl Stoeber, Schönbornstr. 7. 734.

Sargmagazine.

Männling, Mich. (Metallsärge), Zinkhof 3. 134. (S. Inf.)
Neubert, Joh. Christoph, Steinheilstr. 35.
Sargmagazin „Pietät" (Seitz), Bohnesmühlg. 7. 227. (S. Inserat.)
Sargmagazin der Schreinerinnung, Bäreng. 6 u. Wohlfahrtg. 11.

Sattler.

Baumeister, Joh., Martinstr. 11.
Brack, Frz., Ebracherg. 2. (S. Inf.)
Dillmaier, Stephan, Augustinerstraße 4.
Dittmann, Nikol., Gertraudg. 1.
Dühring, August, Plattnerstr. 17.
Fey, Klemens (Spezialität Lederwaren, Reise- und Schulartikel), Eichhornstr. 10.
Förster, Georg, Karmelitenstr. 57.
Fröhner, Johann, Semmelstr. 55.
Hansel, Franz, Grabenberg 4.
Heller, Michael, 3. Felseng. 1.
Kinzy, Karl, Jägerstr. 9.
Machui, Theod., Wohlfahrtg. 8.
Milz, Michael (Reise-, Jagd- u. Schulartikel, Lederwaren), Eichhornstr. 2.
Pfister, Nikolaus, Brücknerstr. 22.
Raisz, Aug., Korng. 6.
Rauch, Michael, Dreikronenstraße 23/25.
Röder, August, Stephanstr. 15.
Schenk, Alois, Pleicherpfarrg. 16.
Schliermann, Joh., Zellerstr. 21.
Schmidt, Joh. (Erste Würzb. Equipierungsanstalt), Mainbrücke 11.
Seuffert, Anton, Gerberstr. 12.
Uehlein, Fritz, Frankfurterstr. 5.
Volpert, Mich. (Reiseartikel u. Lederwaren), Theaterstr. 5.

Sattler- u. Tapezier-Bedarfsartikel.

Obermeier, Ludwig (en gros et en détail), Herzogenstr. 4 (Eingang Wilhelmstraße.) 1217.
Schneider, N. B., Textorstr. 24. 1069.
Wolperts, Gg. Ph., Erben, Inh.: Ad. Wolpert u. Gg. Mayer, Schenkhof 2. 70. (S. Inf.)

Sattler und Tapeziere.

Dittmann, Nikol., Gertraudg. 1.
Förster, Gg., Karmelitenstr. 57.
Fröhner, Johann, Semmelstr. 55.
Pfister, Nik., Brücknerstr. 22.
Seuffert, Anton, Gerberstr. 12.

Schächter.

(Siehe unter III. Kirche, Israel. Kultus.)

Schäftemacher.

Conrath, Ludwig, Ingolst. Hof 7.
Geitz, Georg, Pommerg. 3.
Krejici, Josef, Franziskanerg. 14.
Neckermann, Max, Katharinengasse 10.
Strauß, Karl, Ebracherg. 2.

Schaumweinfabrikanten.

Lang, F. J., Inhab.: F. Jos. Lang, k. Kommerzienrat u. Hoflieferant („Marienkeller"), Sanderglacisstr. 13. 1025.
Oppmann, J., Sektkellerei, Aktiengesellsch., Direk.: Josef Strobel, Rennwegerglacisstraße 7. 208.
Oppmann, Mich., k. b. Hofschaumweinfabrik, Bes.: Frl. Luise Oppmann, Prok.: Ant. Schmitt, Betriebsleit.: Bernhard Cadenbach, Hofstr. 16. 28.
Schwabacher, Gebr., Sterng. 8. 622.
Siligmüller, F. A., Besitzer: Frz. Herold, k. Kommerzienrat, und Otto Herold, Prok.: Robert Rastvogel, Heinestr. 5. Kellerei: Kroateng. 6/8. 313.

Schellackfeuerfabrik.

Woesch, Friedr., Wredestr. o. Nr. 125.

Schieferdecker.

(Siehe Dachdecker.)

Schiffbauer.

Frank & Stühler (eiserne Schiffe), Elsterg. 1. 1169.
Guttmann, Hans (eis. Schiffe u. Bagger-Maschinen), Dreikronenstr. 11. 1413.
Kurz, F. Jos., Söhne, Inh. Joh. N. u. Fritz Kurz (eis. Schiffe u. Baggermaschin.), Gerberstr. 5 u. Jägerstr. 18. 64.
Ziegler, Michael (Bootsbauer), Nikolausstr. 8.

Schiffer.

Amend, Lorenz, Kärnerg. 3.
Amtmann, Kaspar, Zellerstr. 4.
Baier, Josef, Steinstr. 7.
Bayer. Schiffahrts-Kontor Alfr. Altschüler & Co., G. m. b. H., Pleicherglacisstr. 19. 726. (S. Inserat, Vorsatz.)
Böhm, Kasp., Pleichertorstr. 4.
Ebert, Otto, Vertr. d. Mainschiffer-Verbandes, Gerberstraße 19 u. Mainkai. 731.
Eisel, Franz, Dreikronenstr. 7.
Endrich, Joh., Breite Schloßg. 6.
Geißler, Sebast., Dreikronenstr. 7.
Kirchner, Joh., Maistr. 8.
Oberst, Georg, Sterng. 3.
Weinert, Anton, Unt. Bockg. 5.

Schiffreiter.

(Siehe Kärner.)

Schirmmacher, -Fabrikanten und -Händler.

Baumann, Anton (Schirm- u. Stockfabrikant), Hahnenhof 3.
Baumann, Anna, Fabrikstr. 32.
Beller, Käthchen, Augustinerstr. 2.
Heisel, Frz. Josef, Domstr. 33.
Hitz, Leonh., Bes.: Ferdinand Hitz in Offenbach und Paul Merzbach in Frankfurt a. M., Domstr. 19.
Lausch, Jos., Plattnerstr. 10.
Leisner, August, Martinstr. 11 (Eichhornstr.).
Rom, Carl, Inhab.: Carl Bluth, Theaterstr. 6 u. 8. 1077. (S. Ins.)
Steiner, Alex., Juliuspromenade 29/31 (Kaiserstr.).
Straßburger Schirmfabrik von Frank & Co., Kaiserstr. 19.
Wagner, Hans (August Weber Nachf.), Karmelitenstr. 35.
Weber, Josef, Nachf., Inhab.: Andr. Seißer, Domstr. 17.
Will, Friedr., Inh. P. Will u. Wolfg. Weigel, Augustinerstraße 2.

Schleiferei- und Polieranstalten.

Albertini, Oliva, Semmelstr. 77.
Amadei, Mansuette, Karmelitenstraße 51.
Harbarth, Mich., Oberthürstr. 8.
Riedner, Karl, Schusterg. 8.
Schuchbauer, Friedrich, Inh.: Rob. Schuchbauer, Schustergasse 3.

Schlittschuhbahnen.

(Siehe Eisbahnen.)

Schlosser.

Bäurle, Georg, Kunst- und Bauschlosserei, Franz-Ludwigstraße 10.
Biener, Karl, Wagnerstr. 20. 1223.
Burk, Heinrich, Neumannstr. 6.
Dumor, Frz. Jos., Untere Bockgasse 6.
Dumor, Heinr., Landwehrstr. 3.
Frank, K., & P. Stühler, Elstergasse 1. 1169.
Friedrich, Jos., Gr. Katzeng. 6.
Glos, Gg., jun., Kunst- u. Bauschlosserei (Spezialit.: moderne Ladenfronten u. Schaukästen), Bäreng. 9. 1422.
Glos, Gg., sen., Bäreng. 9.
Glos, Kaspar, Kunst- u. Bauschlosserei, Rotscheibeng. 3.
Greser, Johann, Bau- u. Kunstschlosserei, Bohnesmühlg. 14. 1480.
Guttmann, Hans, Dreikronenstraße 11. 1413.
Hagemann, Wilhelm, Kunst- und Bauschlosserei, Reisgrubeng. 6. 198.
Hofheinz, Ludwig, Spitalg. 3.
Kemmer, Joh., Sieboldstr. 17.
Konrad, Val., Steinheilstr. 38.
Koob, Jos., Weingartenstr. 18.
Küttenbaum, B., Inh.: Leonh. Küttenbaum, Bau- u. Kunstschlosserei, Eisenkonstruktionswerkstätte, Wohlfahrtg. 5. 232.
Linz, Aug., Inh.: Anna Linz, Witwe, Kunstschlosserei und Gitterstrickerei, Büttnerstr. 44 und 46.
Meder, August, Inh.: Apollonia Meder, Witwe, Innerer Graben 14.
Pritsch, Rob., Domerschulstr. 13. 1002.
Römmelt, Markus, Frühlingstraße 12.
Roth, Johann Martin, Kärnergasse 22.
Rothmund, Heinr., Semmelstr. 8.
Sauer, Nik., Inner. Graben 47.
Schäfer, Adam, Kapuzinerstr. 1. (Eing.: Hueberg.) 1603. (Siehe Inserat.)
Schäfer, Joh., Bauschlosserei, Roseng. 1.
Scheller, Eduard, Kunst- u. Bauschlosserei (Spezialität: Drahtzäune), Roseng. 4½. 1466.
Scheller, Josef, Bergmeisterg. 6.
Scherer, Johann Karl, Heinestraße 10.
Schmitt, André u. Franz, Neubaustr. 22.
Schmelz, Erhard, Neumannstr. 5.
Schnackig, Joh., Gitterstrickerei u. Schlosserei, Turmg. 11.
Schütze, Friedr., Gartenstr. 1.
Schütze, Herm., Bau- u. Kunstschlosserei, Semmelstr. 26. 1573.
Schulz, Karl, Eichstr. 6. 1087.
Seßler, Johann, Bauschlosser, Peterpfarrg. 4.
Sirch, P., & Sohn, Besitzer: Karl Emmerich, Semmelstraße 27 u. 29. 365. (S. Inserat.)
Stecher, Georg, Bau- u. Kunstschlosserei, Wagnerstr. 14.
Stenz, Christian, Grombühlstr. 3.
Thaler, Paul, Gutenbergstr. 2. 1324.
Trost, Adam, Zwinger 22¼.
Uhl, Anton, Vibrastraße 12. 1344.
Walter, Josefine, Witwe, Leistenstraße 3.
Wecke, Fr., Schwanenhof 4 u. 6.
Wegmann, Adam, Blöhlein 3.
Wirth, Michael, Bronnbacherg. 7.
Würth, C. A., Kunstschlosserei, Inh.: C. A. Würth sen. u. C. A. Würth jun., Kärnergasse 5 u. 7. 1106. (S. Inserat.)
Wunderling, Joh., Hueberg. 1.

Schmiede.

Englert, Phil., Semmelstr. 10. 1552.
Hufbeschlaglehranstalt, k. Lehrschmiede, Frankfurterstr. 15. 1555.
Kager, Christ., Johanniterg. 14.
Kunkel, Friedr., Höchbergerstr. 1.
Pfau, Pius, Johanniterg. 10.
Rummel, Adam, Leistenstr. 13.
Schmelz, Erhard, Neumannstr. 5.
Schmidt, Kasp., Pleichertorstr. 4.
Schneider, August, Hofstr. 14½. 988.
Schuler, Joh., Zwinger 6.
Schurz, Joh., Ob. Johanniterg. 8.
Schwarzschild, Isaak, Burkarderstraße 4.
Völker, Martin, Kärnerg. 26.
Wallrapp, Anton (Nagelschmied), Pleichertorstr. 22.
Winter, Georg, Bronnbacherg. 8.
Wittwer & Jakob, Inh. Heinrich Wittwer u. Leopold Jakob, Gutenbergstr. 4.

Schneider.

Ackermann & Laub, Eichhornstraße 8. 519.
Adelmann, Val., Semmelstr. 57.
Albert, Bernh., Büttnerstr. 6.
Albert, Hans, Marienplatz 1.
Albert, Jos. Ant., Reuerg. 20.
Albert, Ludwig, Virchowstr. 17.
Albert, Val., Bronnbacherg. 8.
Ankenbrand, Michael, Semmelstraße 51.
Aurich, Johann, Heidingsfelderstraße 14.
Backmund, Nik., Maingäßch. 9½.
Barthel, Adam, Semmelstr. 46.
Baßmann, W., Pleicherschulg. 4.
Bauer, Gregor, Steinstr. 5.
Bauer, Jakob, Semmelstr. 69.
Bauer, Matth., Karmelitenstr. 36.
Baunach, Jakob, Frühlingstr. 18.
Bausewein, Karl, Neubaustr. 10.
Bayer, Faust., Bronnbacherg. 22.
Behringer, Christ., Wöllerg. 26.
Bertel, Joh., Weingartenstr. 15.
Berthel, Georg, Sanderstr. 13.
Berthold, Georg, Semmelstr. 79.
Betz, Ludwig, Johanniterg. 5.
Blatterspiel, Adam, Augustinerstraße 15.
Blatterspiel, Valentin, Augustinerstr. 2.
Blessinger, Franz, Burkarderstraße 2.
Böhm, Friedr., Bohnesmühlg. 4.
Born, Louis, Kaiserstr. 1.
Borowsky, A., Textorstr. 9.
Bräutigam, Mich., Elefantengasse 11.
Braun, Franz, Juliusprom. 2½.
Brehm, Georg, Hoflieferant, Juliusprom. 27, Ecke der Kaiserstr. 1103.
Buchele, Rud., Augustinerstr. 15.
Bühl, Konr., Pleicherkirchplatz 11.
Bumberger, Joh., Domstr. 16.

David, Dagobert, Hofl. d. Herz. von Sachsen-Coburg-Gotha, Theaterstr. 8. 474.
Debes, Johann, Jägerstr. 11.
Debois, Peter, Grombühlstr. 14.
Dees, Johann, Ritterg. 3.
Dekant, Eucharius, Wagnerpl. 4.
Demling, Georg, Neubaustr. 62.
Dentler, Alfr., Dettelbacherg. 1.
Dereser, Andreas, Augustinerstraße 15.
Deubel, Philipp, Büttnerstr. 68.
Dietz, Roman, Domerschulstr. 17.
Dippold, Michael, Wöllerg. 8.
Distler, Joh. Paul, Bockg. 1.
Dittmayer, Josef, Büttnerstr. 33.
Döll, Georg, Maierg. 7.
Drechsler, Mich., Hofstr. 14½.
Droll, Adam, Bronnbacherg. 4.
Düchtel, Joh., Ursulinerg. 5.
Dusolt, Franz, Zellerstr. 10.
Eberhard, Valentin, Obere Johanniterg. 11.
Eberlein, Georg, Martinstr. 21.
Ebert, Theodor, Pleicherschulg. 5.
Eck, Mich., Neubergstr. 4. 372. (S. Inserat.)
Eck, Wendelin, Grombühlstr. 20.
Eckhof, Phil., Barbarastr. 34.
Ehresmann, Karl, Wilhelmstr. 1, Ecke d. Eichhornstr. 1221.
Eichinger, Karl, Frühlingstr. 13.
Eisenmann, Bernhard, Sanderstraße 16.
Emmert, Andreas, Wöllerg. 4.
Emmert, Jos., Steinheilstr. 35.
Endres, Ferd., Glockeng. 11.
Endres, Georg, Petristr. 6.
Endres, Joh., Karmelitenstr. 21.
Endrich, Andr., Keesburgstr. ½.
Engel, M. D., Inh.: David Engel, Kürschnerhof 15.
Euler, Wendelin, Schillerstr. 9.
Eydel, Georg, Kärnerg. 1.
Faulstich, Josef, Inn. Graben 17.
Fehn, Andr., Annastr. 17.
Fehn, Hans, Steinheilstr. 37.
Fehrer, Andr., Untere Bockg. 6.
Fendt, Joh., Karmelitenstr. 11.
Feser, Johann, Glockeng. 15.
Fichtel, Leonh., Semmelstr. 53.
Fiegl, Jak., Reisgrubeng. 1.
Finger, Albrecht, Wohlfahrtg. 5.
Finke, Felix, Domstr. 68½.
Firsching, Frz., Bohnesmühlg. 2.
Fischer, Kaspar, Bibrastr. 19.
Fischer, Rudolf, Domstr. 23. 1551.
Fleckenstein, G., Grombühlstr. 6.
Franz, Eduard, Leistenstr. 16.
Freudenberger, Siegb., Domstraße 20.
Freund, Aug., Semmelstr. 61.
Fries, Franz, Münzstr. 3.
Frisch, Fried., Vincentinumstr. 38.
Frisch, Karl, Ursulinerg. 14½.
Fuchs, Andreas, Ritterg. 5.
Fuchs, Joh., Grabeng. 7.
Gärtner, Joh., Bronnbacherhof 4.
Gärtner, Karl, Domerschulstr. 25.
Gärtner, Lor., Franziskanerg. 4.
Gätzner, Michael, Steinheilstr. 9.
Gander, Franz, Bergmeisterg. 5.
Ganz, Paul, Frankfurterstr. 9.
Gehrig, Ferd., Schönthalstr. 4.
Gensler, Jos., Hahnenhof 3.
Göpfert, Georg, Br. Schloßg. 6.
Götz, Hans, Reuerg. 10/12.
Götz, Kaspar, Inn. Graben 9. (S. Inserat.)
Götz, Mich., Pleicherpfarrg. 14.
Götzner, Adam, Auverastr. 14.
Goldschmidt, J., Augustinerstr. 6.
Graber, Josef, Kärnerg. 21.
Gräulein, Friedrich, Spiegelstraße 1.
Gräf, Karl, Sterng. 7. 808.
Greb, Kasp., Semmelstr. 26.
Gütling, Jakob, Semmelstr. 23.
Gütling, Urb., Gertraudg. 10.
Gundersheim, A., Semmelstr. 1.
Haaß, Wilhelm, Kartause 9½.
Haberstumpf, Fritz, Augustinerstraße 20.
Haberstumpf, Gg., Augustinerstraße 20.
Hälbig, Aug., Inn. Graben 8.
Häußler, Gg., Augustinerstr. 17.
Hagen, Simon, Frankfurterstraße 82.
Hain, Johann, Augustinerstr. 9.
Harburger, Adolf, Augustinerstraße 18.
Hartmann, Matth., Oberthürstraße 8.
Hartmann, Seb., Bronnbachergasse 1.
Hartung, Joh. Bapt., Elefantengasse 13.
Hauck, Christoph, Hueberg. 4.
Haut, Mich. Jos., Semmelstr. 5.
Heer, Lorenz, Zinkhof 4.
Heil, Karl, Haugerpfarrg. 7.
Hein, Anton, Fabrikstr. 26.
Heinemann, Dav., Eichhornstr. 1. 1449.
Hepp, Fridolin, Oeggstr. 4.
Hering, Mich., Bronnbacherg. 25.
Herold, Ludw., Marcusstr. 9 d.
Herrlein, Andreas, Goteng. 3.
Herrlein, Mich., Wohlfahrtg. 7.
Herrmann, Nikol., Dominikanergasse 12.
Hespelein, Andreas, Innerer Graben 2.
Heß, Johann, Bergmeisterg. 8.
Hildner, Ludwig, Brücknerstr. 9.
Hirmer, Jakob, Bohnesmühlg. 1.
Hochstein, Kasp., Saalg. 2⅓.
Hock, Leonh., Gabelsbergerstr. 8.
Höpfner, Georg, Ebracherg. 8.
Höppel, Ambros, Juliuspromenade 3½.
Hofmann, Christoph, Innerer Graben 8.
Hofmann, Emil, Hörleing. 1.
Hofmann, Franz, Kärnerg. 26.
Hofmann, Georg, Domstr. 48.
Hofmann, J., Bronnbacherg. 12.
Hofmann, Joh. Mich., Schottenanger 2.
Hofmann, Leonh., Haugerpfarrgasse 3.
Hofmann, Kaspar, Pleicherschulg. 6.
Hofmann, Oswald, Burkarderstraße 15.
Hofmann, Oswald, Neubaustraße 4.
Hofmann, Val., Bibrastr. 19.
Holzleitner, Gg., Bronnbachergasse 14.
Horn, Alb., Nachf., Marktpl. 10.
Hotz, Lorenz, Bockg. 3.
Hühnerkopf, Jos., Grombühlstraße 43.
Hümmer, Hans, Vincentinumstraße 8½.
Hümpfner, G., Inn. Graben 59.
Huth, Johann, I. Würzb. Reparatur- und Bügelwerkst., Obere Johanniterg. 12.
Jacob, Mich., Paradeplatz 2.
Jansen, Wilh., Maulhardg. 4.
Imhof, Karl, Bachg. 14.
Jordan, Leonh., Eichhornstr. 30.
Isenberg, Ferdinand, Jägerstr. 2.
Kaiser, Johann, Gerberstr. 8.
Kamm, Alois, Semmelstr. 61.
Kaniber, Konrad, Reuererg. 18.
Karg, Michael, Steinheilstr. 15.
Karl, Wilhelm, Büttnerstr. 62.
Keidel, Franz, Büttnerstr. 14.
Keller, Seb., Landwehrstr. 8.
Kern, Kaspar, Inn. Graben 36.
Kimmel, Ant., Bronnbacherg. 4.
Kirchner, Aug., Bronnbacherg. 19.
Klein, Adam, Mainbrücke 11.
Klein, Christian, Bergmeisterg. 3.
Knab, Michael, Semmelstr. 39.
Knobling, August, Ob. Johanniterg. 11.
Knorr, Friedrich, Heinestr. 13.
Knüpfing, Hans, Obere Johanniterg. 17.
Knüttel, Adolf, Wohlfahrtg. 3.
Köber, Valent., Bronnbachergasse 27.
Köberlein, Christoph, Bockg. 3.
Köhler, Paul, Dettelbacherg. 7.
Köhler, Peter, Alte Kasernstr. 14.
König, Josef, Inn. Graben 23.
König, Michael, Semmelstr. 65.
König, Nikolaus, Schwanenhof 2.
König, Peter, Brücknerstr. 1.
Körner, Hrch., Karmelitenstr. 41.
Körner, Seb., Eichhornstr. 6.
Konrad, Bernh., Nikolausstr. 10.
Korn, Adam, Steinheilstr. 14.
Kornbrust, Ludwig, Domerschulstraße 8.
Krämer, Andr., Sterng. 5.
Krafft, Mich., Semmelstr. 46.
Krapf, Georg, Kapuzinerstr. 25.
Kraß, Michael, Bockg. 3.
Kraus, Eduard, Pleichertorstr. 16.
Kraus, Mich., Inn. Graben 40½.
Kraus, Rich., Semmelstr. 55.
Kraus, Sebastian, Roseng. 9.
Kröniger, Georg, Bohnesmühlgasse 2.

Kuhn, Georg, Büttnerstr. 33.
Landwehr, Peter, Büttnerstr. 10.
Lang, Ludwig, Haugerpfarrg. 9.
Langer, Johann, Sanderstr. 7.
Lauer, Johann, Büttnerstr. 19.
Ledermann, Franz, Innerer Graben 38.
Leopold, Josef, Fabrikstr. 48.
Lichtenberg, Anton, Augustinerstraße 1.
Lieb, Joh., Kapuzinerstr. 25.
Lindner, Johann, Kanstr. 18.
Lochner, Martin, Büttnerstr. 15.
Löhnert, Heinrich, Dominikanerplatz 3.
Löhnert, Johann, Wagnerpl. 4.
Lorenz, Heinrich, Büttnerstr. 56.
Lutzky, Jakob, Sanderstr. 9.
Mack, Joh., Büttnerstr. 15.
Märzbacher, Karl, Büttnerstr. 17.
Maier, Johann, Kaiserstr. 12.
Mainberger & Bühler, Juliusprom. 33 (Haugerpfarrg.).
Mandel, Albert, Petinistr. 9.
Manes, Adolph, Inh. O. Steinhardt, Kürschnerhof 4. 996.
Manger, Wilhelm, Zellerstr. 16.
Mann, Emil, Haugerkirchg. 4.
Markert, Gg. Adam, Katharineng. 11.
Martin, Fritz, Johanniterg. 10.
Matt, Matthäus, Schusterg. 10.
Mauer, Karl, Bronnbacherg. 16.
Maurer, Johann, Ursulinerg. 7.
Mees, Georg, Wohlfahrtg. 4.
Mehling, Anton, Büttnerstr. 1.
Meiler, Johann, Semmelstr. 1.
Meyer, Simon, Nikolausstr. 8.
Michel, Johann, Marktplatz 5.
Mölter, Vinz., Gerberstr. 2.
Müller, Georg, Augustinerstr. 11.
Müller, Gg., Bohnesmühlg. 1.
Müller, Georg, Landwehrstr. 8.
Müller, Karl, Dreikronenstr. 9.
Müller, Karl, Semmelstr. 57.
Müller, Mich., Gneisenaustr. 5.
Müller, Otto, Büttnerstr. 44/46.
Müller, Thom., Plattnerstr. 15.
Müller, Wilhelm, Bachg. 8.
Müllerklein, Lorenz, Bruderhof 4.
Münch, Sirtus Max, Innerer Graben 12.
Mußmächer, Fridolin, Karmelitenstr. 49.
Neugebauer, Gustav, Frankfurterstr. 22.
Niklaus, Georg, Blumenstr. 15.
Nikola, Franz, Peterstr. 2½.
Nikolay, Philipp, Karmelitenstraße 13.
Nöth, Andreas, Reuererg. 20.
Nüchtern, Heinrich, Pleicherkirchplatz 7.
Nußbaum, Gebr., Inh. Samuel u. Nathan Nußbaum, Augustinerstr. 17.
Oechsner, Josef, Sophienstr. 19.
Oeser, Wilhelm, Ritterg. 7.
Oettinger, Val., Roseng. 7.
Ohligschläger, Tob., Elefantengasse 13.
Opfermann, Karl, Büttnerstr. 48.
Oppelt, Johann, Marktg. 9.
Oppmann, Theodor, Langg. 8.
Oswald, Balt., Frankfurterstr. 20.
Pahl, Aug., Wöllerg. 22.
Pfriem, Franz, Lehrerstr. 14.
Philipp, Bit., Bronnbacherhof 3.
Plattner, Pet., Domstr. 26/28/30.
Pöll, Adam, Roseng. 4.
Popp, Johann, Neumannstr. 19.
Porzelt, Georg, Heinestr. 8.
Preil, Wilhelm, Ursulinerg. 4.
Pröschel, Joh., Domstr. 66.
Prosser, Karl, Bronnbacherg. 17.
Putz, Johann, Bibrastr. 2½. 1490.
Raab, Josef, Domstr. 64 (Eing. Arztlade).
Rauch, Michael, Langg. 10.
Rehm, Anton, Barbarastr. 12.
Reichelmann, Mich., Franziskanerg. 14.
Reichenwallner, Friedr., Handgasse 9.
Reichert, Peter, Inn. Graben 3, Laden: Juliuspromenade.
Reiher, Jos., Semmelstr. 27/29.
Reinhart, Alois, Turmg. 3.
Reißmann, Gg., Im Hammel 2.
Reith, Joh., Keesburgstr. ½.
Renn, Balth., Ketteng. 13.
Repp, Josef, Bachg. 10.
Reusch, Alfons, Ritterg. 10.
Reuß, Konrad, Textorstr. 6.
Reuter, Christian, Kartäuse 3.
Reuter, Kaspar, Domstr. 32.
Reuther, Josef, Wöllerg. 9.
Reuther, Michael, Gertraudg. 4.
Rickert, Kaspar, Burkarderstr. 16.
Riedel, Karl, Franz-Ludwigstraße 7½.
Riel, Michael, Domstr. 52.
Riwar, Michael, Neubaustr. 16.
Rix, Friedrich, Semmelstr. 60.
Rothenbucher, Johann, Laufergasse 14.
Rottau, Joh. Mich., Hahnenhof 3.
Rudloff, Christoph, Fabrikstr. 58.
Rügamer, Frz., 3. Felseng. 4.
Ruhl, Georg, Laufergasse 14.
Ruppert, Rudolf, Gertraudg. 7.
Sauer, Georg, Marktg. 5.
Sauer, Heinrich, Hahnenhof 4.
Sauer, Johann, Pommerg. 1.
Sauer, Ludwig, Handg. 6.
Sauer, Mich., Katharineng. 5.
Sauerhering, Ad., Spitalg. 11.
Schäder, Andr., Oberthürstr. 2.
Schäfer, Gottfr., Elefanteng. 11.
Schäflein, Nikol., Franziskanergasse 14.
Schätzlein, J., Spiegelstr. 7.
Scheuer, Ad., Karmelitenstr. 47.
Scheuring, Balth., Roseng. 8.
Schieser, Andr., Ingolstadterhof 7.
Schießer, Gg., Inn. Graben 51.
Schirmer, Joh., Grombühlstr. 49.
Schleicher, Heinrich, Pleicherpfarrg. 3.
Schlichting, Friedr., Domstr. 33.
Schmidt, Max, Martinstr. ¼.
Schmiedel, J., Marktg. 7.
Schmitt, Andr., Gneisenaustr. 7.
Schmitt, Anton, Bäreng. 4.
Schmitt, Bened., Semmelstr. 13.
Schmitt, Georg, Pommerg. 1.
Schmitt, Heinr., Fabrikstr. 20.
Schmitt, Joh., Wöllerg. 28.
Schmitt, Sebastian, Innerer Graben 25.
Schmuck, Konrad, Roseng. 17.
Schneidawind, Joh., Gertraudgasse 12.
Schneider, Balthas., Gneisenaustraße 2.
Schneider, Eug., Inn. Grab. 43.
Schneider, Ferdinand, Marktplatz 30.
Schneider, Franz, Sanderstr. 16.
Schneider, Gg., Holztorg. 3.
Schneider, Georg, Traubeng. 15.
Schneider, Gg. Mart., Schottenanger 1.
Schneider, Georg Wolfgang, Hörleing. 10.
Schneider, Jakob, Kärnerg. 23.
Schneider, Joh., Grombühlstr. 26.
Schneider, Joh., Pleicherkirchgasse 8.
Schneider, Joh. Aug., Landwehrstraße 25.
Schneider, Joh. Bapt., Holztorgasse 1.
Schneider, Joh. Pet., Innerer Graben 39.
Schneider, Joh. Peter, Untere Bockg. ¼.
Schneider, Josef, Hörleing. 10.
Schneider, Jos., Neumannstr. 14.
Schneider, Karl, Burkarderstr. 18.
Schneider, Lor., Ebracherg. 8.
Schneider, Max, Inn. Grab. 43.
Schneider, Pet., Semmelstr. 77.
Schnepper, Georg, Rotlöwengasse 3.
Schober, Friedrich, Innerer Graben 35.
Schraub, Daniel, Spitalg. 15.
Schreiber, Michael, Wöllerg. 9.
Schubert, Andr., Neubaustr. 24.
Schubert, Joh., Nikolausstr. 3.
Schuler, Joh., Haugerpfarrg. 3.
Schultheiß, Ferd., Büttnerstr. 29.
Schwander, Christoph, Reisgrubeng. 2.
Schweigert, Ant., Büttnerstr. 21.
Schweizer, Jos., Roseng. 4½.
Seebach, Franz, Ebracherg. 8.
Seufert, Josef, Obere Johanniterg. 6.
Seufert, Matthäus, Bronnbacherg. 18a.
Severin, Fritz, Sanderstr. 4a.
Sigle, Heinrich, Friedenstr. 22.
Söllner, Dorothea, Laden: Schenkhof 2.
Stahl, Josef, Bergmeisterg. 1.
Stapf, Stephan, Handg. 8.
Steinam & Co., k. Hofl., Inh.: Bernh. S. und A. Steinam, Martinstr. 11. (Eichhornstr.). 154.

Steinam, J., Inh.: Karoline Steinam, Marktplatz 20. 1352.
Storch, Martin, Ursulinerg. 15.
Straub, Max, Augustinerstr. 11.
Straub, Mich., Ob. Johanniter-gasse 9.
Strauß, Johann, Wöllerg. 1/3.
Stühler, Adam, Haugerglacis-straße 8.
Stühler, August, Bibrastr. 9.
Stühler, Franz, Inn. Graben 7.
Suda, Thomas, Korng. 17.
Then, Josef Hermann, Neu-mannstr. 21.
Then, Franz Phil., Weißenburg-straße 9. 1492.
Thoma, Andr., Domerschulstr. 11.
Trenner, Friedr., Wagnerplatz 3.
Trettenbrein, Sim., Neubaustr. 4.
Tröster, Joh., Augustinerstr. 14.
Trost, Hans jr., Karmelitenstr. 2.
Trübswetter, Peter, Domer-schulstr. 11.
Truckenmüller, Moritz, Ger-traudg. 10.
Väth, Friedrich, Johanniterg. 10.
Vervier, Jos., Eichhornstr. 32.
Vill, Ludw., Rotscheibeng. 5.
Volk, Franz, Virchowstr. 20.
Voll, Franz, Ob. Johanniterg. 15.
Vorndran, Karl, Domerschulstr. 8.
Vorndran, Karl, Handg. 1.
Wachtel, Dionys., Huttenstr. 10.
Waigand, Michael, Textorstr. 3.
Waimann, Adam, Ulmerg. 4.
Walter, Joh. Tob., Neubergstr. 39.
Weber, Adam, Karmelitenstr. 25.
Weber, Barthol., Fischerg. 14.
Weber, Otto, Nikolausstr. 13.
Weber, Sebastian, Kroateng. 22.
Weckert, Joh., Neumannstr. 16.
Weidner, Josef, Bronnbacher-gasse 39.
Weigand, Max, Ingolstädter-hof 4.
Weih, Friedr., Domstr. 54.
Weiß, Nik., Ob. Johanniterg. 4.
Werb, Burk., Inn. Graben 23.
Werner, Joh. Adam, Ursuliner-gasse 13.
Werner, Konrad, Vincentinum-straße 4.
Weßner, Mich., Katharineng. 3.
Wiegand, Peter, Pleicherpfarr-gasse 1.
Willanzheimer, Georg, Bader-gasse 1.
Windisch, Kon., Bergmeisterg. 2.
Winter, Johann, Oberthürstr. 10.
Wittmann, Adam, Wöllerg. 15.
Wolf, Florian, Franziskanerg. 8.
Wolf, Johannes, Inh. d. „Phö-nix", Reparatur- u. Bügelanst., Hahnenhof 4. 1597.
Wolk, Andr., Pleichertorstr. 10.
Wurmthaler, Andr., Sander-straße 19.
Zelt, Anton, Karmelitenstr. 13.
Ziegler, Nikolaus, Büttnerstr. 14.
Zimmer, Engelbert, Domini-kanerg. 7.
Zinoni, Frz. Xaver, Langg. 4.
Zipf, Johann, 3. Felseng. 8.
Zöltsch, M., kgl. Hoflieferant, Theaterstr. 13. 283.
Zösch, Georg, Bronnbacherg. 11.

Schneidmüller.

Eckert, Ant., Dampfsäge, Inh.: Wilhelmine Eckert, Witwe, Anton u. Josef Eckert, Prok.: Gg. Eckert, Veitshöchheimer-straße 2. 147. (S. Ins.)
Eckert, F. M., Dampf- u. Was-sersäge, Holz- und Fournier-handlung, Bes.: Frz. Mich. Eckert, Schweinfurterstr. 2. 37.
Fleischmann, M., & Sohn, Inh.: Karl u. Max Moritz Fleisch-mann, Ludwigstr. 20. 943. Dampfsägew. in Ochsen-furt. 12.
Henninger, Michael (K. Haß-lauers Nachf.), Frühling-straße 24. 140. (S. Ins.)
Leipold, Mich., Inh.: Mich. sen. u. Aquilin, Leopold u. Mich. jun. Leipold, Höchberger-straße 5¼. 103.
Lömpel, Georg, Kantstraße 13. 223.
Rockenmeyer, Georg, Prokura: Franz Rockenmeyer, Petrini-straße 27. 478.

Schnellpressenfabriken.

Bohn & Herber, Bes.: Ambros Bohn, Prok.: Ed. Gompf, Grombühlstr. 45. 46.
Koenig & Bauer, Maschinen-fabrik Kloster Oberzell, G. m. b. H., Würzburg, Friedrich Koenigstr. 4. 670.

Schnell-Schuh-Sohlerei.

Meermann, Gust., Inh.: Georg Haaß, Sterng. 5.

Schnittwarenhändler.

(S. Manufakturwarenhändler.)

Schokoladen- und Konditorei-warenfabrikanten.

Erste Würzburger Konserven- u. Schokoladenfabrik von W. F. Wucherer u. Cie. Inhaber: W. F. Wucherer, Karl Wucherer u. Herm. Wucherer, bayer. Hoflieferer., Prokura: Oskar Hoffmann, Siebold-straße 14, Detailgeschäfte: Kaiserstr. 16 u. Sieboldstr. 14. 55.
Henco, Alexander, Früchte- u. Gemüse-Konserven-Fabrik, Inh.: Leonz Henco, Grom-bühlstr. 11. 27.
Möbius, Alfred, Domstr. 30 u. Kaiserstr. 23.
Reichardt, Theodor, Kakao-Kompagnie, Eichhornstr. 3.
Stang, Eduard, Wöllerg. 1 u. 3. Laden: Markt (Marienkap.).

Schreibmaterialienhändler.

(Siehe Papier- und Schreib-materialienhändler.)

Schreiner.

Albert, Josef Al., Ketteng. 30. Lager: Neubaustr. 74.
Albert, Adam, Huttenstr. 10.
Albert, Michael, Obere Johan-niterg. 13.
Bausewein, Franz, Florastr. 3.
Bausewein, Ignaz, Florastr. 5.
Bez, Kilian, Inh.: Luise Bez, Heinestr. 16.
Böhm, Gregor, Fabrikstr. 56.
Borst, Josef, Katharineng. 3.
Breitenbach, Joh., Maing. 11.
Breitschwerdt, Alois, Elefanten-gasse 11.
Breitschwerdt, Aug., Augustiner-straße 17.
Bucher, Adolf, Frühlingstr. 11.
Deppisch, Adam, Roseng. 4½.
Deppisch, Georg, Schillerstr. 10.
Dietmann, Andreas, Franz-Ludwigstr. 8.
Dreisch, Euphrosine, Witwe, Spitalg. 6.
Drescher, Jos., Sanderglacis-straße 47.
Düngfelder, Leonh., Dreikronen-straße 47.
Ebert, Albert, Dettelbacherg. 7.
Eckert, Anton, Inh.: Wilhelmine Eckert, Anton u. Jos. Eckert. Prok.: Georg Eckert, Veits-höchheimerstr. 2. 147. (S. Inserat.)
Ehle, Erdmann, Amalienstr. 7.
Eichhorn, Michael, Neubaustr. 50.
Eisemann, Heinrich, Erthalstr. 5.
Emmerling, Joh. (Bauschrei-nerei, Glaserei und Parkett-fabrikation), Huttenstr. 18. 970.
Endres, Franz, Reisgrubeng. 3.
Erhard, Jakob, 3. Felseng. 10.
Erlenwein, Karl (Stuhlfabri-kation), Steinheilstr. 17.
Eyrich, Martin, Büttnerstr. 6.
Faust, Johann, Handg. 6.
Fey, Anton, Grombühlstr. 7.
Fick, Nikolaus, Steinheilstr. 25.
Frank, Michael, Nikolausstr. 9.
Franz, Oskar (Stühle), Erthal-straße 12.
Fröhlich, Fritz, Rückertstr. 8.
Fuchs, Karl, Petristr. 15.
Fuchs, Peter (Kunstschreiner), Randersackererstr. 40.
Fuchsenberger, Jos., Augustiner-straße 19.
Geis, Kaspar, Sanderstr. 19.
Göpfert, Bernh., Semmelstr. 43.
Grömling, Ant., Marcusstr. 9c.
Gutmann, Franz, Domerschul-straße 19.
Häusler, Erh., Weingartenstr. 15.

Halbig, Josef, Rückertstr. 5.
Hamann, Ludwig, Rosenq. 3.
Heine, Wilhelm, Br. Schloßg. 8.
Heinrich, Hugo, Münzstr. 7.
Heinrich, Mich., Franz-Ludwigstraße 19.
Heller, Jakob, Höchbergerstr. 3.
Hellmuth, Joh., Bronnbachergasse 13.
Herbert, Fr., Dreikronenstr. 13.
Herrmann, Melchior (Bau- u. Möbelschreinerei mit Motorbetrieb), Reisgrubeng. 4.
Hiller, Joh. u. Mich., Dreikronenstraße 5.
Hörner, Martin, Turmg. 9. 1202.
Hofmann, Joh., Stephanstr. 1.
Hübner, Karl, Ritterg. 8.
Jakob, Joh. (L. Schmiedels Nachf.), Wolframstr. 8.
Karches, Joh., Inn. Graben 18.
Kirchgeßner, Karl, Inh.: Barb. Kirchgeßner, Vincentinumstraße 15. 1453.
Kömp, Gg., Eisenstr. 7.
König, Joh. Nik., Pommerg. 1.
Lang, Johann, Wallg. 12.
Lechner, Joh., Wagnerstr. 20.
Link, Ludwig, Kunstschreiner, Grabenberg 4.
Lohe, Friedrich, Erthalstr. 14.
Lutz, Kaspar, Johanniterg. 3½. 1638.
Lutz, Stephan, Hörleing. 5.
Mahler, Josef, Sanderring 15.
Manger, K. (Modellschreinerei), Heidingsfelderstr. 30.
Müller, Johann, & Sohn, Reuererg. 2.
Nelkenstock, Johann, Frankfurterstraße 9.
Neubert, Chr. (Möbelschreinerei und Sargmagazin), Steinheilstr. 35.
Nörpel, Johann, Frühlingstr. 14.
Oestreicher, Albert, & Michael Neun, Im Hammel 1.
Rabenstein, Val., Steinheilstr. 11.
Reich, Georg, Petristr. 7.
Reinhardt, Mich., Frühlingstr. 16.
Reutz, Georg, Ursulinerg. 7.
Riegel, Heinrich, Handg. 10.
Rockenmeyer, Gg., Prok.: Franz Rockenmeyer, Schreinerei u. Hobelwerk, Petristr. 27. 478.
Röder, Lorenz, Pleichertorstr. 24.
Rottmann, Jakob, Leistenstr. 4.
Säger, Andr., Stockfischg. 3.
Sattler, Philipp (Maßstäbe, Winkel, Reißschienen u. Reißbretter), Gerberstr. 2.
Sauer, Gustav, Wöllerg. 8. Möbellag.: Dominikanerg. 10.
Schäfer, Alois, Domstraße 14.
Schaupp, Eberhard, Ketteng. 12.
Schenk, F. Jos. (Kunstschrein.), Sanderglacisstr. 11. Laden: Paradeplatz 2. 919.
Schenk, Peter, Burkarderstr. 26.
Scherg, Joh., Wohlfahrtg. 11.
Schießer, Michael, Huttenstr. 42.
Schmitt, Franz, Inh.: Regina Schmitt, Reisgrubeng. 13.
Schmitt, Friedrich, Neumannstraße 8.
Schnabel, Andr., Theresienstr. 9.
Schömig, Josef (Billardreparateur), Steinheilstr. 2.
Schrauth, Kaspar, Büttnerstr. 40/42.
Schreinerinnung, Möbelmag. d., Augustinerstr. 22 u. Gotengasse 5. 1203.
Schubert, Gregor, Wölffelstr. 5.
Schüler, Balthasar, Wohlfahrtgasse 11.
Schwager, Jos., Unt. Bockg. 5.
Schwinn, W., Pleicherpfarrg. 3.
Seitz, Frz. Lukas, k. Hoflieferant, Bohnesmühlg. 5 u. 7. 227. (S. Inserat.)
Seitz, Fritz, Bau- u. Möbelschreinerei u. Kehlleistenfabrik, Frankfurterstr. 10/12 u. Weg zur Adelgundestr. 469. (S. Inserat.)
Seufert, Gg., Pleicherpfarrg. 20.
Simon, Ant., Zwinger 9.
Speiser, Friedr., Semmelstr. 20.
Spies, Georg Peter, Oberdürrbacherstr. 5.
Stabernau, Josef, Friedenstr. 36.
Steinbach, S., Inh.: Ursula Steinbach, Landwehrstr. 19.
Stephan, Joh. (Kunst- u. Möbelschreiner), Kapuzinerstr. 1.
Sturm, Josef, Lehrerstr. 14.
Tempel, Anton, Tiepolostr. 2.
Tempel, August, Tiepolostr. 2.
Theobald, Dionys, Elsterg. 3.
Uebbing, Karl, Brücknerstr. 21.
Vaeth, Wilhelm, Neubaustr. 62.
Veit, Kasp., Fischerg. 14.
Vogt, Burk., Haugerring 14. 1058. (S. Ins., Vors.)
Vogt, Stephan, Nachf., Inh.: Johann Gado jr., Semmelstraße 24.
Volland, Josef, Franz-Ludwigstraße 25. 1201.
Weber, Josef, Semmelstr. 36.
Weber, Vinzenz, Petristr. 23.
Wegmann, Jos., Bergmeisterg. 4.
Wehner, Heinr., Johanniterg. 2.
Weigel, Mich., Rotlöweng. 3.
Werr, Ambros, Dettelbacherg. 1.
Wirth, Johann (I. Würzburg. Schulbankfabrik), Schießhausstraße 17. 1389.
Wolf, Franz, Kantstr. 26.
Zentner, Lorenz, Laden: Karmelitenstr. 53 (Fleischbankgebd.).
Ziegler, Blasius, Kunstschreiner (Antiquitäten), Landwehrstr. 19 (Lager: alte Infanteriekaserne).
Zimmermann, Mich. (geschweifte Möbel), Mergentheimerstr. 3.
Zugelder, Stephan, Zinkhof 4.

Schriftenmaler.

(Siehe unter Tüncher, Maler und Lackierer.)

Schuhfabriken.

Dorsch, Mich., jr., Karmelitenstraße 39. Werkstätte: Kärnergasse 14. 1342.
Oppenheimer, Sim., Em. Nachf., H. Burbaum & Co., Inh.: Herm. Burbaum u. Max Morgenroth, Sieboldstr. 3½. 645.

Schuhmacher.

Amtmann, Johann, Grombühlstraße 46.
Antlitz, Eduard, Pleichertorstr. 18.
Antlitz, Gg., Neubergstr. 15.
Antlitz, Joh., Wöllerg. 7.
Ball, Franz, Plattnerstr. 5.
Ball, Michael, Werkst.: Innerer Graben 11. Laden: Juliuspromenade 2½.
Barthel, Stephan, Sieboldstr. 3.
Barthelmes, Joh. Gg., Rotscheibeng. 1.
Bauer, Mich., Burkarderstr. 21.
Baumann, Sam., Langg. 9.
Baunach, Adam, Braunhof 4.
Beck, Ludwig, Rotlöweng. 5.
Beck, Mamert., Sterng. 3.
Becker, Wend., Frühlingstr. 5.
Bedel, Georg, Sanderstr. 9.
Bedel, Karl, Sophienstr. 6.
Behl, Bruno, Grombühlstr. 16.
Betz, Kil., Franz-Ludwigstr. 25.
Beyer, August, Pleicherschulg. 3.
Bischoff, Andr., Marcusstr. 9a.
Blenk, Michael, Wagnerstr. 24.
Bötsch, Joh., Inn. Graben 38. (S. Inserat.)
Bohnengel, Ignaz, Weingartenstraße 21.
Brack, Lorenz, Rosenq. 15.
Brändlein, Mich., Dreikronenstraße 45.
Brand, Calixtus, Hahnenhof 2. Werkstätt: Marktgasse.
Braun, Joh., Rosenq. 4.
Braun, Mich., Textorstr. 1.
Brehm, Phil., Ketteng. 20.
Bruckner, Ernst, Rosenq. 2.
Brunn, Gg. von, Ulmerg. 1.
Burger, Joh., Annastr. 16.
Burger, Kaspar, Rosenq. 4½.
Burger, Tobias, Inh.: M. Jos. Burger, Plattnerstr. 13.
Burkhardt, Heinr., Reuererg. 14.
Christ, Ludwig, Franziskanergasse 4.
Collmar, Friedr., Stephanstr. 23.
Dach, Stephan, Petristr. 13.
Degen, Georg, 2. Felseng. 5.
Dell, Fritz, Werkstatt: Domstraße 46. Laden: Sterng. 3.
Dittmann, Karl, Semmelstr. 12.
Dürr, Josef, Bronnbacherg. 3.
Dütthorn, Joh. Gg., Wörthstr. 5.
Dusold, Wend., Lauferg. 13.
Ebert, Andreas, Frühlingstr. 13.
Ebert, Andr., Sieboldstr. 1½.

Eck, Julius, Büttnerstr. 17.
Eibel, Jos., Reisgrubeng. 7.
Eichhorn, Andr., Br. Schloßg. 4.
Engelhard, Albert, Weg z. Adelgundestr. ohne Nr.
Englert, Gg., Bronnbacherg. 2.
Enz, Andreas, Adelgundestr. 3.
Erhard, Georg, Bergmeisterg. 6.
Esses, Kilian, Fabrikstr. 49.
Essig, Franz, Katharinenq. 11.
Feineis, Urban, Franz-Ludwigstraße 27.
Fickel, Friedrich, Sanderglacisstraße 46.
Fischer, Andr., Stephanstr. 13.
Flurschütz, Simon, Innerer Graben 41.
Förster, Georg, Franz-Ludwigstraße 8.
Friedrich, Andr., Bronnbachergasse 39.
Fröhlich, Jak., Schottenanger 9.
Fuchs, Josef, Elefanteng. 2.
Fuchs, Rob., Karmelitenstr. 53.
Gäb, Nikolaus, Fabrikstr. 33.
Geiger, Ignaz, Unt. Bockg. 10.
Geis, Joh. Josef, Baderg. 11.
Gensheimer, J., Domerschulstraße 11.
Gerling, Andreas, Blasiusg. 11.
Gerschütz, Jakob, Burkarderstraße 10.
Gesell, Matth., Vincentiumstr. 4.
Geser, Michael, Sterng. 3.
Geßner, Matthäus, Reuererg. 20.
Glahn, Josef, Reuererg. 8.
Glanz, Gustav, Pommerg. 3.
Götz, Johann, Schwanenhof 1.
Gräf, Kaspar, 3. Felseng. 5.
Grätz, Ernst, Baderg. 7.
Graf, Johann, Steinheilstr. 28.
Graf, Wendelin, Sterng. 10.
Griebel, Andreas, 1. Felseng. 5.
Griebel, Valentin, Ursulinerg. 6.
Grimm, Kasp., Büttnerstr. 10. Laden: Büttnerstr. 16.
Groll, Joh., Gerberstr. 2.
Gründler, Joh., Stephanstr. 11.
Grünewald, Valentin, Oberthürstraße 8.
Gündert, Ad., Schusterg. 12.
Guggenberger, Kaspar, Innerer Graben 9.
Gundermann, And., Zellerstr. 21. Werkstatt: Braunhof 4.
Gunkel, Anton, Domstr. 17.
Hack, Simon, Plattnerstr. 9.
Häuslein, Fr., Neumannstr. 21.
Haider, Gottfr., Frankfurterst. 19.
Harter, Kasp., Annastr. 17.
Harth, Valentin, Textorstr. 15.
Hartmann, Johann, Bibrastr. 4.
Hartmann, Mich., Gertraudg. 6.
Hartmann, Wilh., Langg. 8.
Hartung, Ernst, Ursulinerg. 7.
Hau, Jakob, Kroateng. 20.
Hauck, Ferd., Untere Bockg. 8.
Heckel, Joh., Gabelsbergerstr. 3.
Hegner, Johann, Domstr. 9.
Heinrich, Karl, Kartause 9½.
Held, Martin, Burkarderstr. 20.
Henke, Johann, Nikolausstr. 7.
Heps, Peter, Grombühlstr. 19.
Hesselbach, Karl, Fabrikstr. 27.
Heß, Paul, Franz-Ludwigstr. 27.
Heßler, Johann, Domstr. 32.
Hetterich, Stephan, Augustinerstraße 8. 1620.
Hildmann, Philipp, Maingäßchen 6½.
Hilpert, Nikolaus, Semmelstr. 43.
Hinterland, Joh., Glockeng. 13.
Hirth, Franz, Reibeltg. 3.
Höfle, Otto, Ketteng. 22.
Hofmann, Jos., Innerer Graben 39 (Eingang Juliusprom.)
Hofmann, Nikol., Maulhardg. 3.
Hopf, Frz., Pleicherpfarrg. 20.
Hotz, Konrad, Wöllerg. 28.
Huberth, Joh., Bahnhofstr. 13.
Hümmer, Anton, Ob. Johanniterg. 6.
Hümmer, Nikolaus, Pleicherpfarrg. 16.
Jakob, Andr., Hörleing. 1.
Jaud, Ludwig, Zellerstr. 21.
Jobst, Ludwig, Semmelstr. 65. (Siehe Inserat.)
Issig, Simon, Frühlingstr. 18.
Kalb, Peter, Fabrikstr. 48.
Karg, Sebast., Burkarderstr. 2.
Karl, Josef, Büttnerstr. 27.
Keller, Joh., Dominikanerg. 5.
Keller, W., Semmelstr. 77.
Kellermann, Johann, Domstr. 42.
Kestler, Georg, Obere Johanniterg. 24.
Keßler, Georg, Augustinerstr. 13.
Kimmel, J. Val., Augustinerstr. 3.
Klee, Matthäus, Huttenstr. 7.
Kleinschnitz, Josef, Münzstr. 7.
Knauer, Georg, Obere Johanniterg. 8.
Koch, Adam, Brücknerstr. 6.
Köhler, Friedr., Neumannstr. 3.
König, Michael, Lauferg. 2.
König, Valent., Rotscheibeng. 6.
Körner, Jos., Sanderglacisstr. 31.
Körner, Martin, Ingolstadterhof 7.
Kohlhepp, Gg., Karmelitenstr. 37.
Konrad, Gg., Elefanteng. 11.
Konrad, K., Inn. Graben 31 u. 33.
Kraft, Gg. Peter, Blasiusg. 3.
Kramer, Bened., Wöllerg. 1/3.
Kraus, Ludw., Inn. Graben 41. Geschäftslok.: Grabeng. 10.
Krauß, Friedr., Dreikronenstr. 17.
Krieg, Joh., Frankfurterstr. 34.
Krieger, Kaspar, Frühlingstr. 7.
Krümpel, Bernhard, Werkstätte: Augustinerstr. ½ (Eingang: Wohlfahrtg.).
Krug, Jakob, Landwehrstr. 9.
Krug, Mich., Petrinistr. 3.
Kugler, Georg, Inn. Graben 43.
Lang, Friedrich, Maulhardg. 9.
Lang, Joh., Rennwegerglacisstraße 12.
Leidner, Jos., Handg. 15.
Leimeister, Heinr., Münzstr. 15.
Löber, Kaspar, Glockeng. 1.
Lott, Sebastian, Semmelstr. 75.
Mark, Adam, 1. Felseng. 4.
Markert, Jakob, Vincentiumstraße 12.
Maul, Greg., Haugerkirchg. 3.
Meder, Eduard, Barbarastr. 23.
Meder, Herm., Ebracherg. 4.
Meder, Johann, Sanderstr. 13.
Meermann, Gust., Inh. G. Haaß (Spezialgesch. f. Reparaturen), Sterng. 5.
Meiner, Leo, Oberthürstr. 8.
Mend, Georg, Laden u. Werkstätte: Dominikanerg. 9.
Menig, Dominikus, Herrnstr. 7.
Mennig, Karl, Oberthürstr. 11.
Monat, Christian, Wallg. 12.
Müller, Gg. Ad., Unt. Bockg. 5.
Müller, Josef, Bohnesmühlg. 11.
Müller, Josef, Schillerstr. 12.
Müller, Wilhelm, Amalienstr. 6.
Münch, Karl, Bronnbacherg. 22.
Mützel, Mich., Augustinerstr. 17.
Nachtrab, Josef, Kl. Katzeng. 7.
Oechsner, Michael, Holztorg. 4 u. Marienpl. 1 (Marktplatz).
Oehrlein, Ad., Textorstr. 3.
Pfeuffer, Pankr., Steinheilstr. 5.
Pickel, Hans, Amalienstr. 1.
Pickel, Johann, Zellerstr. 25.
Popp, Seb., Kärnerg. 12.
Rauch, Georg Jos., Semmelstraße 27/29.
Raum, Anton, Unt. Bockg. 3.
Reinhardt, August, Blöhlein 3.
Reiß, Friedr., Sanderstr. 33.
Reiß, Konrad, Kantstr. 34.
Reiß, Robert, Martinstr. 2.
Reißmann, Nikol., Stockfischg. 4 und 5.
Reißweber, Johann, Neumannstraße 12.
Reith, Franz, Nikolausstr. 2.
Rekoskum, Josef, Domstr. 16.
Reuter, Aug., Ob. Johannitergasse 15.
Reuter, Gg., Pleicherkirchg. 1.
Reuter, Joh. Aug., Bronnbachergasse 1.
Riegel, Johann, Gerberstr. 2.
Riegel, Mich., Florastr. 1.
Ringelmann, Joh., Roseng. 17.
Rix, Alois, Zwinger 9. Werkst.: Schenkhof 3.
Röder, Tobias, Ursulinerg. 15.
Rost, Georg, Im Hammel 1.
Rothmar, Joh., Sophienstr. 15. Laden: Franziskanerg. 14.
Rudnitzky, Elias, Domstr. 9.
Rügamer, Nikol., Leistenstr. 13.
Rüger, Christ., Brücknerstr. 24. Laden u. Werkst.: Harfenstr. 1.
Rüger, Georg, Brücknerstr. 10.
Rüger, Josef, Sanderstr. 23.
Rüger, Val., Brücknerstr. 25.
Rüttinger, Mich., Kärnerg. 51.
Ruß, Anton, Bachg. 12.
Schad, Joh., Handg. 5.
Schäfer, Johann, Heinestr. 12.
Schauer, Thom., Inn. Graben 13.
Schellhorn, F., Spiegelstr. 19.
Schenk, Georg, Sanderglacisstraße 29.

Scheuring, Joh., Semmelstr. 57.
Scheuring, Kasp., Peterpfarrg. 4.
Schindelmann, Leonh., Wagnerstraße 4.
Schlör, Alois, Landwehrstr. 9.
Schmidt, Jakob, Franziskanergasse 12.
Schmidt, Mich., Keesburgstr. 6.
Schmitt, Joh., Wolframstr. 5.
Schmitt, Johann, Lauferg. 10.
Schmitt, Jos., Bronnbacherg. 8.
Schmitt, Josef, Kroateng. 12.
Schmitt, Josef, Nikolausstr. 5.
Schmitt, Jos. Anton, Roseng. 15.
Schmitt, Jul., Virchowstr. 11.
Schneck, Markus, Domerschulstraße 17.
Schneider, Friedrich, Franz-Ludwigstr. 19.
Schneider, Greg., Semmelstr. 24.
Schneider, Heinrich, Barbarastraße 12½.
Schneider, Kilian, Holztorg. 3.
Schneider, Lor., Bronnbacherh. 2.
Schneider, Wilh., Pleicherkirchgasse 3.
Schön, Gottlieb, Wöllerg. 18.
Schott, Gg., Karmelitenstr. 55.
Schramm, Joh., Gneisenaustr. 4.
Schraut, Anton, Randersackererstraße 22.
Schrepfer, Balth., Bronnbacherhof 5.
Schuff, Joh., Domstr. 34 und Wohlfahrtg. 9.
Schunder, Wilhelm, Kapuzinerstraße 25.
Schwert, Joh., Plattnerstr. 15.
Schwind, Gg., Alleestr. 4.
Seelmann, Johann, Pleichertorstr. 16.
Seemann, Peter, Reibeltg. 12.
Seitz, Adam, Korng. 15.
Seitz, Gg. Peter, Sanderglacisstraße 32.
Seubert, Jos., Randersackererstraße 2.
Seuffert, Peter, Ritterg. 3.
Seyfried, Andr., Domstr. 14.
Siebenbürger, Christ., Pleicherkirchg. 16.
Spiegel, Georg, Erthalstr. 16.
Spiegel, Karl, Eichhornstr. 2a u. Kürschnerhof 9.
Spiegel, Kaspar, 1. Schloßg. 4.
Steinhart, Fritz, Ritterg. 8.
Stinzing, Gg., Domstr. 17.
Stolz, Thomas, Grombühlstr. 26.
Streng, Anton, Grabenberg 6.
Strohmenger, Nikolaus, Zellerstraße 33.
Stüber, Joh., Vincentinumstr. 13.
Tempel, August, Sanderstr. 19.
Thomas, Otto, Juliusprom. 5.
Trabert, Bernh., k. Hoflieferant, Schönthalstr. 4. 1176.
Trapp, Mich., Dettelbacherg. 9.
Tröster, Josef, Spitalg. 9.
Trost, Joh. Bapt., Eichhornstraße 17.
Trost, Josef, Amalienstr. 7.
Valtin, Jos., Ritterg. 1.
Vierötther, Joh., Neumannstr. 13.
Vogt, Kaspar, Maierg. 7.
Volk, Alois, Vincentinumstr. 15.
Vorndran, Ant. Reisgrubeng. 15.
Vorndran, Karl, Wöllerg. 21.
Weber, Josef, Steinheilstr. 18.
Weber, Leonh., Inn. Graben 30.
Weber, Mart., Neubaustr. 50.
Weckert, Georg, Steinheilstr. 16.
Wegner, Joh., Landwehrstr. 19.
Wehner, Franz, Grombühlstr. 25.
Wehrwein, J., Pleicherkirchg. 20.
Weickinger, Jos., Br. Schloßg. 8.
Weiß, Heinrich, Glockeng. 4.
Wendel, Joh., Fabrikstr. 17.
Weydt, Johann, Textorstr. 11.
Wiederich, Richard, Hahnenhof 3.
Willner, Joh., Inn. Graben 16.
Wolz, Jos., Franz-Ludwigstr. 12.
Wunder, Friedr., Stephanstr. 5.
Zehe, Ambros, Steinheilstr. 36.
Zerbig, Mich., Weingartenstr. 8.
Ziegler, Christian, Grabeng. 7.
Ziepfel, Joh., Barbarastr. 28.
Zink, Matth., Ob. Johanniterg. 9.
Zöller, Joh., Barbarastr. 27.
Zöpfel, Jos., Semmelstr. 36.
Zorn, Joh., Burkarderstr. 12.
Zübert, Lorenz, Kapuzinerstr. 23.

Schuhmacherartikelhändler.

Ansbacher, D., Domstr. 14.
Fischer, Heinrich, Langg. 10. Laden: Marktpassage.
Jüngst, Herm., Franziskanerg. 2. 1264.
Obermeier, Ludw., en gros et en détail, Herzogenstr. 4 (Eingang: Wilhelmstr.). 1217.

Schuhwarenhändler.

Altschüler, Rud. (Hauptgeschäft in Mannheim), Kaiserstr. 17.
Amtmann, Johann, Grombühlstraße 47.
Ball, Franz, Plattnerstr. 5.
Ball, Michael, Juliusprom. 2½. (Eingang Inn. Graben 11.)
Ballin, Bernhard, Nachf., Inh. Heinrich Friedmann, Marktplatz 24. 1395.
Baumann, Samuel, Langg. 9.
Bing, Max, Inh. d. F. S. Bing jun., Prok.: Alfred Braunschweiger (en gros), Eichhornstraße 26. 715.
Burkhard & Cie., Inh.: Meier Kohn, Domstr. 60. 1129. (Siehe Inserat, Vorsatz.)
Dell, Friedrich, Sterng. 3.
Dorsch, Mich., jr., Karmelitenstraße 39. 1342.
Dreschfeld, Anton (Agentur), Domstr. 68.
Eisenheimer & Fuchs, Plattnerstraße 1.
Enz, Andreas, Adelgundestr. 3.
Essig, Franz, Katharineng. 11.
Flurschütz, Simon, Innerer Graben 41.
Fuchs, Robert, Karmelitenstr. 53 (Laden).
Gündert, Adam, Schusterg. 12.
Heps, Peter, Grombühlstr. 19.
Hetterich, Stephan, Augustinerstraße 8. 1620.
Jobst, Ludwig, Semmelstr. 65. (S. Inserat.)
Jünger, Heinr., Kürschnerhof 4 u. Martinstr. 4.
Keller, Joh., Dominikanerg. 5.
Kestler, Joh. Gg., Obere Johanniterg. 24.
Koch, Adam, Brücknerstr. 6.
Körner, M. Josef, Sanderglacisstr. 31.
Kolb, J., Schweinfurter Schuh- u. Stiefellager, Augustinerstr. 3.
Kraus, Ludwig, Grabeng. 10.
Kutter, Al., an der Marienkapelle.
Lott, Sebast., Semmelstr. 75.
Martin, Joh., vorm. L. Diem, Schönbornstr. 7. 405.
Mend, Georg, Dominikanerg. 9.
Menig, Dominikus, Haugerpfarrg. 1. Laden: Herrnstr. 7.
Meyer, S., Schönbornstr. 2.
Nußbaum, A., Schuhlager, Martinstr. 1.
Oechsner, Mich., Holztorg. 4 u. Marienplatz 1 (Marktplatz).
Platz, Ferd., Brücknerstr. 2½.
Reiß, Rob., Martinstr. 2.
Reißweber, Johann, Neumannstraße 12.
Rosenthal, Samuel, Schusterg. 1.
Rothmar, Johann, Franziskanerg. 14.
Rüger, Christian, Harfenstr. 1.
Rüger, Georg, Brücknerstr. 10.
Rüger, Josef, Sanderstr. 23.
Schmitt, Julius, Virchowstr. 11.
Schneider, Elise, Büttnerstr. 27.
Schuff, Johann, Wohlfahrtg. 9.
Seyß, Sophie, Inhab.: Sophie Oppmann. Laden: Schusterg. (Schenkhof 3.)
Siebenhaar, Gg., Marktplatz 7 (Marienkapelle).
Speiers Schuhwarengeschäft, Inhab. Sally Schwarzschild, Prok.: Pauline Schwarzschild, Domstr. 56/58. 603.
Spiegel, Karl, Eichhornstr. 2a u. Kürschnerhof 9.
Springmann, Anna, Marktpl. 10. 1681.
Stettenheimer, H., & Comp., Inh.: Heinr. Stettenheimer u. Sieg. Rosenbusch, Prokura: Frau Babette Stettenheimer und Frau Jane Rosenbusch, Kaiserstr. 13.
Sußmann, M. S. (en gros), Inh.: Julius u. Emil Sußmann. Prok.: Frau Fanni und Rosa Sußmann, Marcusstraße 9. 619.
Trabert, Bernhard, k. Hoflief., Schönthalstr. 4. 1176.

Wimpfheimer, Max, Augustinerstraße 4.
Zeitler, Mich., Weingartenstr. 39.
Zöpfel, Jos., Semmelstr. 36.

Schulbankfabriken.

Seitz, Fritz, sozialhygienisch eingerichtetes Etablissement I. Ranges, Frankfurterstr. 10 u. 12. 469. (S. Ins.).
Wirth, Joh., I. Würzb. Schulbankfabrik, Schießhausstr. 17. 1389.

Schuleinrichtungen.

Seitz, Fritz, Frankfurterstr. 10/12. 469. (S. Inserat.)

Schultafeln.

Oettinger, Karl, Domstr. 68½. 1310.

Schweinehändler.

(Siehe unter Viehhändler.)

Schweinemetzger.

(Siehe unter Metzger.)

Schweizereien.

(Siehe Milchkuranstalten.)

Schwertfeger und Plattierer.

Ritter, Ludw. (vorm. A. Franz), Peterstr. 2½.
Söket, Michael, Reibeltg. 4.

Seifen- u. Lichterhändler.

Bayer, Martin, Bohnesmühlgasse 13.
Berlinger, Jak., Domerschulstraße 21. 1564.
Fuchs, Elise, Sanderstr. 10.
Hoffmann, Karl, Schönbornstr. 5.
Kaifer, J., Eichhornstraße 20. 1323. (S. Inserat, Embanddecke u. Reklamezeile.)
Langsdorf, Hermann, Eichhornstraße 7. 371.
Parfümerie Viktoria, Inhaber: Karl Titscher, Kürschnerhof 19.

Seifensieder und Seifenfabrikanten.

Frank, A. J., Besitzer: Ignaz Peter Frank, Fabrik: Frankfurterstraße 28. Laden: Domstraße 19. 331.
Gabler, Frz. X., Nachf., Inh.: Benno Spatz, Gerberstr. 6.
Hoffmann, Luise, Wöllerg. 23.
Hoffmann, Karl, Schönbornstr. 5.
Hußla, Franz, Inh.: Henriette Hußla, Bachg. 14. (Laden a. d. Marienkapelle.)
Löhmer, Val. (Burckhardt, Wilh., Nachfolger), Semmelstr. 11. 1334.
Ott, M., Inhaber: Michael und Max Ott, Langg. 2. 343.
Roth, G. M., Inhaber: Bertold Schwab, Karmelitenstraße 24. 165.

Seilermeister und Seilerwarenhändler.

Mainhart, G., Burkarderstr. 1.
Mainhart, Karl, Nachfolger, Inh.: Jos. Mainhart, Marktg. (Dettelbacherg. 1).
Selle, Friedr., Randersackererstraße 21.
Stühler, Nikol., Witwe, Karmelitenstr. 51.
Wolperts, Georg Phil., Erben, Besitz.: Adam Wolpert u. Gg. Mayer, Schenkhof 2. 70. (S. Inserat.)

Sesselmacher.

(Siehe Korbmacher.)

Siebmacher und Gitterstricker.

Linz, Aug., Inh.: Anna Linz, Witwe, Büttnerstr. 44 u. 46.
Mächtle, Eugen, Mainbrücke 15. (S. Inserat.)
Schnackig, Johann, Turmg. 11.
Würth, C. A., Inh. C. A. Würth sen. u. C. A. Würth jun., Kärnerg. 5 u. 7. 1106. (S. Inserat.)

Sodafabrik.

Roth, G. M., Inh.: Reg. Roth, Witwe, Pleicherglacisstr. 9. 165.

Spediteure und Verladungsgeschäfte.

Bayer. Schiffahrts-Kontor, Alfr. Altschüler & Co., G. m. b. H., Pleicherglacisstraße 19. 726. (S. Inserat, Vorsatz.)
Burger, Eugen, Prok.: Heinr. Barth, Haugerglacisstr. 8. 129. (S. Inserat.)
Ebert, Otto, Vertreter d. Mainschifferverbandes, Gerberstr. 19 u. Mainkai. 731.
Eck, Gg. Adalbert, Barbarastr. 12. 1373.
Fischer, Anton, Besitzer: Karl Ludwig Steup, Prok.: Georg Weinhäupl, Bahnhofstraße 6. 45.
Fischer, Kasp., Augustinerstr. 11.
Gmehling, Hans, Zellerstr. 8.
Hausmann, H., & Co., Würzburger Transportgesellschaft, Inhab.: Hermann u. Same Hausmann, Heinestr. 9 R. 786.
Hellwig, Wilhelm (Gg. Ziegler Nachf.), Bohnesmühlg. 6. 1182.
Hufnagel, Johann, Roseng. 5.
Kordowich, Hans, Sanderring 18. 1125.
Krämer, Erhard, Geschäftsf.: Jul. Spiller, Zwinger 32½. Annahmestelle: Zwinger 1. (S. Inserat.)
Metzner, Ludwig (Agentur), Ludwigstr. 10½ I. 839.
Scheuermann, Joh. Jak., Landwehrstr. 11.
Süddeutsche Speditions- und Schiffahrtsgesellschaft m. b. H. (geschäftsführ. Gesellsch.: Franz Fitz), Veitshöchheimerstraße 18. 150. (S. Inserat, Vors.)
Viernickel, Isidor, Inh.: Friedr. Lindner, Güterbestätterei der k. bayer. Staatsbahn, Bachgasse 2. Hauptcomptoir am Güterbahnhof. Lagerhaus: Juliusprom. 15. 549.

Spengler.

Bachmann, Albert, Neubaustraße 2. 1188.
Bayer, Marie, Karmelitenstr. 14.
Bayer, Martin, Stockfischg. 5.
Bayer, Valent., Karmelitenstr. 14.
Berberich, Kornel, Schönthalstr. 2. Werkst.: Domerschulstr. 5.
Blank & Sohn, Inh.: Val. u. Franz Blank, Wallgasse 3. 1394.
Borberger, K., Fabrikstr. 47.
Christ, Georg, Gerberstr. 7.
Dömling, Martin, Baderg. 3.
Edelschild-Wiener, F., Inhab.: Adolf Lippmann, (Ofenrohrfabrik), Dreikronenstr. 4.
Fritz, Wilhelm, Büttnerstr. 29. 194. (S. Inserat.)
Goldner, Josef, Sanderstr. 33. (Eing. Rotlöweng.) 1285.
Hamburger, Georg, Grabeng. 3.
Hartlieb, Jos., Karmelitenstr. 36. Werkstatt: Pommergasse 7. 1139.
Hebentanz, J. C., Inh.: Marie Hebentanz, Gerberstr. 17 u. Mainkai.
Krebs, Ad., Wagnerstr. 3.
Lorenzer, Jos., Pleicherpfarrg. 2. 1187.
Männling, Michael, Augustinerstraße 7, Werkst.: Zinkhof 3. 134. (S. Inserat.)
Mayer, Bertold, Ketteng. 28.
Mayer, Franz, Hoflieferant, Eichhornstr. 6. 1430.
Mayer, Josef, Eichhornstr. 18 u. Spiegelstr. 3. 990.
Moritz, Erhard, Virchowstr. 1.
Moritz, Val., Heidingsfelderstr. 9.
Neckermann, Michael, in Fa. Leop. Neckermann, Semmelstraße 37.
Reitzenstein, Seb., Karmelitenstraße 29.
Röder, Karl, Kroateng. 13.
Sauer, Gustav, Brücknerstr. 22.
Schmitt, Johann Bapt., Bachgasse 6.
Seubert, Ad. Hrch., Dreikronenstraße 3.
Seubert, Alfred, Sophienstr. 5.
Seubert, Jakob, Zellerstr. 13.
Steinruck, Matth., Alte Kasernstraße 30. 1565.
Stoll, Andreas, Dettelbachergasse 1. (Marktg.)

Ullrich, Bruno, Katharineng. 10.
Volk, Bab., Zwinger 18.
Volk, Simon, Zwinger 6.
Wackenreuter, Georg, Grombühlstr. 31.
Walther, Gg. Franz, Laufberg. 14.
Wöhrer, Jakob, Petrinistr. 16. 1328.
Zehelein, Friedr., Maxstr. 9½.

Spezerei- und Produkten-(Viktualien-)Händler.

Achtmann, Balth., Wagnerstr. 8.
Alt, Lor., Franziskanerg. 6.
Ammer, Seb., Fabrikstr. 20.
Antlitz, Marg., Inn. Graben 26—28.
Bähr, Joh., Bronnbacherg. 37.
Balling, J. G., Geschäftsführ. Marie Aßmann, Mergentheimerstr. 5.
Bauer, Andr., Peterpfarrg. 14/16.
Bauer, Isidor, Domstr. 7.
Bauer, Lukrezia, Wöllerg. 12.
Baumblatt, Nathan, Plattnerstraße 7.
Beck, Ludw., Inn. Graben 32.
Behl, Karoline, Korng. 5.
Benedict, Marg., Domerschulstraße 11.
Berner, Kunig., Bronnbachergasse 19.
Besold, Rosalia, Grabenberg 8.
Binder, Joh. Georg, Zellerstr. 9. 212.
Bocklet, Oskar, Haugerpfarrg. 8.
Böhm, Anna, Tiepolostr. 17.
Böhm, Eva, Reuererg. 20.
Borst, Anna, Marktplatz 3.
Brändler, Georg Ant., Uhlandstraße 12. 1263.
Braunwarth, Ludwig (A. G. Brendlers Nachf.), Weingartenstr. 20.
Breitenbach, Johann, Maingäßchen 11.
Brust, Seb., Juliuspromen. 5.
Buchdrucker, Sophie, Pleicherkirchg. 12.
Bühl, Käthchen, Burkarderstr. 13.
Bullmer, Barb., Kärnerg. 28.
Bumiller, Herm., Brücknerstr. 5.
Cäsar, Josef, Domerschulstr. 27.
Christ, Josef, Semmelstr. 2. (Bürgerspitalmühle).
Deppert, Barbara (Gemüse), Langg. 8.
Dereser, Alois, Annastr. 19. 1633.
Desch, Marie, Gr. Katzeng. 4.
Dickert, Adam, Fabrikstr. 11.
Dickert, Nik., Dreikronenstr. 19.
Diem, Anna, Traubeng. 3.
Diem, Martha, Arztlade 1.
Ditter, Josef Georg, Semmelstraße 52/58.
Döhling, Joh. Martin, Kapuzinerstr. 21.
Dormann, Adam, Juliuspromenade 3½.
Dormann, Joh., Ulmerg. 1.
Dorsch, Georg, Wagnerstr. 9.
Dosch, J. Nachf. (Inh.: Wilh. Kraus), Semmelstraße 32. 551.
Eckert, Johann, Stockfischg. 7.
Eger, Leonhard, Textorstr. 7.
Eichner, Auguste, Wöfflerstr. 10.
Emmerich, Elise, Gerbrunnerstraße 10.
Emmericher Warenexpedition, Inh.: F. L. Kemkes, Kürschnerhof 11. 1554.
Faulhaber, Sophie, Barbarastraße 20.
Fehrer, Michael, Schillerstr. 2.
Fellmann, Michael, Franz-Ludwigstr. 12 u. Schillerstr. 15.
Fischer, Franz, Gneisenaustr. 9.
Fischer, Peter, Katharineng. 9.
Fischer, Stephan, Frühlingstr. 21.
Fleischmann, Joh., Fabrikstr. 25.
Frank, Simon, Hahnenhof 3.
Fries, Philomena, Bergmeistergasse 11.
Fröhlich, Konrad, k. Hoflieferant, Sterngasse 4. 444.
Fuchs, Franz, Pleicherpfarrg. 24.
Fuchs, Georg, i. Fa. Michael Hubert Nachf., Zellerstr. 18.
Fuchs, Michael, Huttenstr. 38.
Fuchs, Robert, Pleicherschulg. 5.
Gehrig, J., Prok.: Phil. Gehrig, Brücknerstr. 2.
Gerhart, Anna, Reiserstr. 2.
Gerstner, Elise, Sanderstr. 33.
Gilch, Anton (Gemüse), Frankfurterstr. 33.
Glücker, Johann, Wöllerg. 28.
Göpfert, Marg., Heidingsfelderstraße 40.
Götz, Eva, Scanzonistraße 10. 1191.
Götz, G. J., sen., k. b. Hoflief. (Gemüse), Münzstr. 12 u. 14.
Goldmann, Katharina, Korng. 5.
Graber, Gg., Im Hammel 1.
Graßer, Andr., Büttnerstr. 48.
Graßl, Josef, Spitalg. 4.
Haas, F. J., Handg. 7.
Hack, August, Huttenstr. 34.
Härth, Christian, Textorstr. 20.
Halbig, Jos., Breite Schloßg. 2 (Zellerstr.).
Harmening, Marg., Grombühlstraße 25.
Hauck, Nikolaus, Korng. 14.
Haut, Josef, Fabrikstr. 3.
Heilmann, Jos., Schmalzmarkt 5.
Heimlich, Elise (Gemüse), Vincentinumstr. 8.
Hein, Gg., (Ambros Diem Nachf.), Ketteng. 9.
Hein, Karl (Eier), Schildhof 3.
Heinlein, Johann (Obst- und Gemüse), Wagnerplatz 6.
Heinrich, Anna, Gneisenaustr. 10.
Held, Adam, Große Katzeng. 14.
Heller, Andreas, Barbarastr. 24.
Heller, Georg, Moltkestr. 4.
Helmer, Peter, Neubaustr. 38.
Hemm, Nik., Barbarastr. 30.
Hiller, Raimund, Reuererg. 4.
Hilpert, Leopold, Elsterg. 9.
Hirt, Jos., Grombühlstr. 49.
Hirth, Fritz, Grombühlstr. 27.
Hofmann, Felix (Gemüse), Hofstraße 14½.
Hofmann, Franz, Burkarderstraße 18.
Hofmann, Georg (G. M. Kupprion Nachf.), Pleicherkirchplatz 17.
Horn, Joh. (Eier), Zellerstr. 33.
Huber, Joh. Bapt., Weingartenstraße 3.
Hübner, H., Sanderglacisstr. 29.
Hümmer, Hein., Adelgundestr. 15.
Hümmer, Josef, Kl. Katzeng. 1.
Hüttner, Georg, Brücknerstr. 8.
Hupp, Robert, Büttnerstr. 17.
Hufnagel, Wilhelmine, Gerberstraße 11.
Husmann, Bernh., Sanderstr. 14.
Imhof, Frz., Ingolstadterhof 11.
Jobst, Frz. (Eier), Dettelbacherg. 1.
Kaiser, Jak., Eichhornstr. 20. 1323. (S. Inserat, Einbanddecke u. Rekl.-Zeile.)
Kapp, Therese, Ketteng. 10.
Karches, Gustav, Goethestr. 1.
Keller, Fritz, Grombühlstr. 14.
Keuerleber, Christian, Sanderring 19.
Keupp, Anna, Neumannstr. 10.
Kissel, Susanna, Wörthstr. 10.
Kitzing, Eduard, Grombühlstr. 25.
Klühspies, Elis., Semmelstr. 42.
Klühspies, Johann (Obsthandlung), Spitalg. 11.
Klüpfel, Kaspar, Randersackererstraße 38.
Koch, Babette, Schottenanger 9.
Kölle, Ludwig, Moltkestr. 12.
König, Josef, Fabrikstr. 12.
König, Michael, Fabrikstr. 30.
Kraus, Gretchen, Goteng. 1.
Krimmel, Bab., Petrinistr. 10.
Kröckel, Franz (Gemüse), Laufergasse 14.
Kuhn, Marg., Landwehrstr. 7.
Kurz, M., Peterstr. 3. Filiale: Zwinger 42. 1349.
Lamm, A., Heidingsfelderstr. 3.
Lechner, Peter, Fabrikstr. 56.
Leicht, Johann, Brücknerstr. 4.
Leimeister, Aloisia (Kartoffeln), Innerer Graben 8.
Leimeister, Anna, Innerer Graben 34.
Lermann, Babette, Heidingsfelderstraße 41.
Lindner, Johann (Obst und Gemüse), Wöllerg. 14.
Lutz, Nik., Leistenstr. 9.
Mager, Mich., Steinheilstr. 18.
Mahlmeister, Michael, Semmelstraße 49.
Maier, Karl, Sophienstr. 6.
Mainhardt, Peter (Gemüsegroßhändler), Stockfischgäßchen 7.
Marx, Salomon, Wohlfahrtg. 6.
Mathes, Gg. Sim., Steinheilstr. 7.
Mattern, Sophie, Pleicherkirchgasse 5.

Maus, Bab., Weingartenstr. 12.
Mayer, Ernst, Spiegelstr. 13. 1469.
Mehler, Ottilie (Fa.: Dittmar, Ottilie), Karmelitenstr. 45.
Meinzinger, Joh., Katharinengasse 5.
Merz, Peter, Kroateng. 4.
Meiszett, Franz, Semmelstr. 9.
Meixner, Josef, Reibeltg. ½.
Merinsky, Hermann, Weißenburgstr. 9.
Michel, Joh., Randersackererstraße 19.
Mittnacht, Val., Barbarastr. 32.
Möhler, Mich., Gneisenaustr. 5.
Möhres, Barb. (Gemüse), Fabrikstr. 48.
Müller, Anna, Lauferg. 10/12.
Müller, Valentin, Semmelstr. 57.
Muhler, Eduard, Steinheilstr. 33.
Naffz, Kathinka, Virchowstr. 6.
Neckermann, Johann, Obere Johanniterg. 12.
Neiding, Elisabeth (Eier), Johanniterg. 12.
Niebling, Georg (Obst u. Kartoffeln), Dreikronenstr. 3.
Nöll, Marie (Obst), Hahnenhof 2.
Oberst, Ther., Burkarderstr. 26.
Oestreicher, Geschwister, Urlaubstraße 6.
Ohl, Ludwig, Steinheilstr. 1.
Ort, Adam, Goethestr. 15.
Pfarr, Margar. u. Eva, Vincentinumstr. 3½.
Pfeuffer, Franz, Büttnerstr. 10.
Pfeuffer, Georg, Barbarastr. 18.
Popp, Peter, Bronnbacherg. 16.
Prechtlein, Kaspar, Huttenstr. 33.
Preil, Heinrich, Randersackererstraße 17.
Rahner, Jak., Lauferg. 1.
Rau, Josef, Reibeltg. 14/16.
Rauch, Anna, Sanderstr. 10.
Rauch, Barbara, Kärnerg. 4.
Rauch, Josef, Bronnbacherg. 18.
Rausch, Franz, Bohnesmühlg. 4.
Reinfurt, Eug., Barbarastr. 14.
Reinhardt, Wolfgang, Petrinistraße 13.
Reinlein, Marie, Adelgundestraße 8.
Reißweber, Andreas, Steinheilstraße 10.
Rittsteiger, Kasp., Elefanteng. 7.
Rittsteiger, Magd., Pleicherkirchgasse 1.
Rößler, Emil (Kartoffeln), Neubaustr. 10. 449.
Ronalder, Barbara, Alte Kasernstr. 10.
Ros, Veronika, Randersackererstraße 8.
Roßmann, Zachar., Wohlfahrtgasse 11.
Rothmund, Marg., Arztlade 5.
Rützel, Alexander, Rottendorferstraße 13½.
Sarfert, Emilie, Frankfurterstraße 20.
Schäfer, Michael, Franz-Ludwigstraße 14.
Schäffer, Fr., Inh.: Benno Spatz (Butter und Eier en gros), Marktg. 7 u. Gerberstraße 6.
Schäffer, J. G. (Butter und Eier), Hahnenhof 2.
Schätzlein, Steph., Spiegelstr. 7.
Scharpf, Peter, Dominikanerg. 9.
Schlemilch, Oskar, Vincentinumstraße 30.
Schlosser, Mathilde (Kartoffeln), Burkarderstr. 15.
Schmitt, Anton, Pleicherkirchpl. 3.
Schmitt, Friedrich, Reuereg. 6.
Schmitt, Fritz, Frankfurterstr. 16.
Schmitt, Heinrich, Rotkreuzstr. 15.
Schmitt, Joh., Peterpfarrg. 9.
Schmitt, Karl, Grombühlstr. 46.
Schmitt, Kathar. (Obst), Braunhof 1.
Schmitt, Michael (Kartoffeln), Bronnbacherg. 16.
Schneider, Adam, 1. Felseng. 6.
Schneider, Georg, Landwehrstraße 23.
Schneider, Karl, Lauferg. 9.
Schneider, Michael, Fabrikstr. 52.
Schöller, Babette (Gemüse), Bronnbacherg. 18a.
Schüll, Georg, Brücknerstr. 20.
Schraut, Val., Bronnbacherg. 5.
Schulze, Gretch., Josefplatz 3.
Seidenspinner, Joh. Eduard (Eier u. Butter), Ulmerg. 4.
Sell, Rob., Glockeng. 10.
Seuferling, Marie, Wohlfahrtgasse 8.
Seuferling, Val., Steinheilstr. 16.
Seufert, Josef, Pommerg. 4.
Seufert, Kasp., Landwehrstr. 25.
Seufert, Seb., Inn. Graben 16.
Seufert, Sebast., Spitalg. 15.
Seufert, Veronika, Ingolstadterhof 2.
Seufert, Pauline, Steinheilstr. 8.
Sohn & Breunig, Inhaber: Joh. Breunig u. Jos. Sohn, Sanderstr. 19. Filiale: Heidingsfelderstraße 17.
Spanheimer, Michael, Reisgrubeng. 2.
Spath, Mart., Burkarderstr. 14.
Spiegel, Rosa (Gemüse), Grombühlstr. 13.
Spörner, Gg., Rotkreuzstr. 16½. 1078.
Stahl, Adam, Körnerstr. 2.
Stang, Anna, Neumannstr. 5.
Stapf, Philipp, Roseng. 7.
Stark, Mich. Th., Ziegelaustr. 6. 1596.
Staus, Johann, Gerberstr. 3.
Stecher, Marie, Wtw., Franziskanergasse 14.
Steinbach, Leopold, Huttenstr. 17.
Stelzenmüller, Christian, Sterngasse 8.
Stemig, Marie, Spiegelstr. 5.
Stößlein, Johann, Korng. 19.
Stolz, Nik., Brücknerstr. 28.
Suckfüll, Adam (Kartoffeln), Grabenberg 8.
Trott, Babette, 2. Felseng. 2.
Trump, Friedr. (Obst u. Kraut), Ritterg. 5.
Ulsamer, Josef, Textorstr. 12.
Völker, Katharina (Gemüse), Baderg. 3.
Vollmuth, Peter, Steinheilstr. 32.
Wagner, Adam, Ursulinerg. 7.
Wagner, Georg, Langg. 8.
Wagner, Marie, Neubaustr. 56.
Weckesser, Anna, Nikolausstr. 4.
Weigand, Anton, Wöllerg. 4.
Weigert, Karl, Nikolausstr. 6.
Weiglein, Kaspar, Steinheilstr. 36.
Weiglein, Margareta, Bachg. 1.
Weth, Margareta, Fabrikstr. 47.
Wilhelm, Marie, Pleichertorstraße 18.
Will, Elise, Korng. 17.
Wittmann, Elise, Brücknerstr. 10.
Wohlfarth, Michael, Kärnerg. 20.
Wolf, Alois, Schildhof 5.
Wolfshöfer, Friedr., Nachf., Inh.: Fritz Kühlwein, Plattnerstr. (Bruderhof 2).
Wolz, Apoll. (Eier), Reibeltg. 8.
Zahn, Margareta, Ebracherg. 8.
Zang, Kath., Adelgundestr. 3.
Zehner, Luise, Semmelstr. 34.
Zeltner, Leonh. (Obst u. Gemüse), Lehrerstr. 8. (Stand auf dem Markt.)
Zentgraf, Georg, Gressereg. 1.
Ziegler, Christian, Grabeng. 7.
Ziegler, Marie (Obst u. Gemüse), Bronnbacherg. 39.
Zimmermann, Johann, Sophienstr. 15.
Zimmermann, Luise, Büttnerstraße 25.
Zipperich, M., Heinestr. 10.
Zitter, Konrad, Wörthstr. 2.

Spielwarenhändler.

Kreisel, Friedr., Eichhornstr. 2.
Krines, Mich., Dominikanerg. 14.
Meidinger, Alois, Wagnerplatz 4½.
Müller, Friedrich, Huttenstr. 14.
Perathoner, Josef, Nachfolger, Bes.: Karl Oettinger, Domstraße 68½. 1310.
Ruschkewitz, S., Warenhaus, Dominikanerplatz 3 und 5. 611.
Storg, M. J., Martinstr. 15 (Martinsbasar). 1281.

Spitzenhändler.

Sündermann, Karl, vorm. P. M. Treutlein, Marktpl. 9.

Sprachlehrer.

Abraham, Charlotte, Sophienstraße 18.
Berlitz-School of Languages, (sämtl. moderne Sprachen), Schmalzmarkt 12. (S. Ins.)

Binder, Mathilde, Wolframstr. 3.
D'Arcy, Marie (englisch), Maxstraße 9½.
Dernonau, Karoline (franz.), Lehrerstr. 12.
Dudeffand, A. M., Direktor d. „Neuen Sprachkurse" (franz.), Domerpfarrg. 6.
Eder, Luise, Kaserng. 1.
Fuchs, Ernst, Sanderstr. 27. (S. Inserat.)
Haselmayer, Heinr. (Einjährigfreiw. Vorbereitungsanstalt), Felix Dahnstr. 9.
Héraut, Pauline (franz.), Bibrastraße 5.
Hußla, Annette, Bohnesmühlgasse 22.
Hy, Marg. (franz.), Schillerstraße 15.
Jacob, Mathilde (französisch), Marktpl. 3.
Keller, Aug., Franziskanerg. 8. (S. Inserat.)
Koch, Elise, Sanderstr. 9.
Lehmann, Samson (neuere Sprachen), Domerschulstr. 21.
Mayer, Dr. August (f. Sprachkranke), Amalienstr. 2.
Ott, Fanni, Herrnstr. 6.
Pietzsch, Marie, Sieboldstr. 10.
Sapper, Anna, Zwinger 22½.
Schmidkontz, Johann (neuere Sprachen), Rückertstr. 7.
Schumann, Mathilde (ital.), Huttenstr. 3.
Siedler, Georg, Neubaustr. 24.
Steinlein, Frz. Hrch. (franz., engl., ital.), Huttenstr. 37.
Trimberger, Betti, Zwinger 24.
Wahler, Marg. (franz.), Peterpfarrg. 5.
Wettring, Anna (engl. u. franz.), Weingartenstr. 30.

Spritzen- und Pumpenfabrikanten.

Kurz, F. Jos., Söhne, Inh.: Joh. N. und Fritz Kurz, Gerberstr. 5 u. Jägerstr. 18. 64.
Metzner, J. N., Inh.: Ernst Schütte, Semmelstraße 42. 81.
Müller, Emil Otto, Schillerstraße 13. 641.
Wall, Jos., Inh.: Karl Wall, Hörleing. 3. 186.

Stallmeister.

Simon, Friedrich, Kapuzinerstraße 25.

Steindruckereien.

(Siehe lithographische Anstalten.)

Steinhauer.

(Siehe Maurer.)

Steinkohlenhändler.

(Siehe Holz- und Kohlenhändler.)

Steinplattenhändler.

Harth, Peter, Blöhlein 1. 1574.
Oechsner, Val., Prok.: Kunig. Oechsner, Kranenkai 2. 495. Filiale: Ochsenfurt. 30.
Wadenklee & Sohn, Wallg. 12. 100.

Stellen-Vermittler und Plazierungs-Institute.

Albrecht, Gretchen, Semmelstraße 11. 922.
Amrein, Katharina, Grabenberg 10.
Arbeitsamt, städtisches (unentgeltliche Stellenvermittlung jeder Art [mit männl. und weibl. Abteilung], geöffnet Werktags 8—12 und 2—6 Uhr), Domstr. 5. 531.
Bureau-Verband „Reform", f. kaufm. u. techn. Personal aller Branchen. Geschäftsf.: Gust. Diegler, Herzogenstr. 2. (Bur.-Zeit: 9—1 u. 3—7, Sonn- u. Feiertags 10—1 Uhr.)
Heinlein, Anna, Domstr. 42.
Kilian, Christine, Glockeng. 15.
Krämer, Elise, Untere Bockg. 5.
Mauer, Therese, Pleicherpfarrgasse 16.
Mechler, Karoline, Brombachergasse 1.
Meindel, Marie, Inn. Grab. 25.
Mühlfeld, Johanna, Brombacherhof 3.
Neubert, Babette, Hahnenhof 4.
Oehrlein, Magdalena, Textorstraße 3.
Rittsteiger, Magd., Pleicherkirchplatz 1.
Schebendach, Marie, Schuttg. 1.
Schilling, Adam, (Gastwirtbureau), Bibrastr. 23. 1151.
Schnauffer, Heinr., Augustinerstraße 2. 729.
Schöller, Christoph, Wöllerg. 18.
Schraut, Frz. (Gastwirtbureau), Bureaust.: 8 Uhr früh bis 7 Uhr abends, Dominikanergasse 8. 986.
Speiser, Flor., Schusterg. 1. 1204.

Stenographen und Stenographielehrer.

(Gabelsberger System.)

Eschenbach, Karl, Lehrer a. d. Stadtschule, Heinestr. 18.
Fuchs, Ernst, Sanderstr. 27. (S. Inserat.)
Joestlein, L., Sanderstr. 27. (S. Inserat.)
Keller, Aug., Franziskanerg. 8. (Siehe Inserat.)
Lehmann, Samson, Domerschulstraße 21.
Mandelbaum, Aaron, Weingartenstr. 6.
Raab, Michael, Leistenstr. 16.
Rabus, Max, Oberdürrbacherstraße 3a.
Dr. Reisert, Karl, k. Gymnasialprofessor, Franz-Ludwigstr. 7½.
Wedler, Pet., Lehrer a. d. Stadtschule, Heidingsfelderstr. 10.
Weisensee, Georg, Lehrer an der Stadtschule, Schillerstr. 12.

(Stenotachygraphie.)

Beckenbach, Nik., Franziskanergasse 14.
Eidelmann, Phil., Frühlingstr. 2.
Lang, Karl, Johanniterg. 8.

Stickereigeschäfte und Stickerinnen.

Buri, Friedr., i. Fa. Hesselbach Nachflg., Schönthalstr. 6.
Conci, Angela, Karmelitenstr. 30.
Dieck, Arnold, Johanniterg. 8.
Dotterweich, Marg., Huttenstr. 14.
Ebel, Anna, Marktg. 7.
Göbel, Heinrich, Markt 26.
Greßer, Käthchen, Schildhof 5.
Hofmann, Kord., Obere Johanniterg. 1.
Kneitz, Betti, Kürschnerhof 7.
Pfannes, Gretchen, Gerberstr. 1. 1231.
Rom & Wagner, Bes.: Anton u. Erwin Rom und Karl Reich, Hofliefer. (schweizer Stickereien), Ecke d. Theater- u. Eichhornstr. 66. (S. Inserat.)
Scheiner, Gretch., Kl. Katzeng. 1.
Scheuring, Kath., Neubaustr. 64.
Schmidt, Anna, Elefanteng. 9.
Schreiber, Mina, Maing. 9½.
Seelig, Geschwister, Augustinerstraße 6.
Seißer, M. Ph., Inhab.: Joh. Mich. Phil. Seißer, k. Komm.-Rat, Prokur.: Ant. Seißer, (schweizer Stickereien), Kürschnerhof 6 und Martinstr ½. 60. (S. Ins., Vors.)
Sündermann, Karl, vorm. P. M. Treutlein, Marktpl. 9.
Zeder, Kreszenz, Rotscheibeng. 6.

Stockfischhändler.

(Siehe Fischhändler.)

Straßenbahngesellschaft.

Würzburger Straßenbahnen, Aktiengesellschaft, Vorstand: Otto Mollenhauer, Direktion u. Betriebsgebäude: Verl. Heidingsfelderstr. 199.

Straßenreiniger.

(Siehe Glas-, Gebäude- und Straßenreinigungsgeschäfte.)

Strickerinnen und Strickereigeschäfte.

Albert, Adam, Steinheilstr. 28.
Amend, Ottilie, Roseng. 23.
Beukert, Franziska, Brombacherhof 2.

Botsch, Gretchen, Bergmeisterg. 4.
Brecht, Barbara, Blöhlein 4.
Busch, Anna Marie, Korng. 24.
Dieck, Arnold, Johanniterg. 8.
Dörrer, Dorothea, Ketteng. 16.
Flurschütz, Eugen, Bruderhof 1.
Friedrich, F., Bes.: Sebast. u. Elise Friedrich, Martinstr. 15.
Goldfinger, M., Gerberstr. 14.
Greger, Magd., Landwehrstr. 11.
Hofmann, Kathar., Grabeng. 4.
Hornung, Agnes, Marktpl. 18. Fil.: Weingartenstr. 39.
Hornung, Emil, Marktplatz 18.
Jakob, Rosam., Semmelstr. 53.
Kehr, Elise, Sophienstr. 5.
Klösel, Sabine, Korng. 14.
Krebs, Marie Magd., Reibeltg. 8.
Naser, Betti, Domstr. 11.
Pfister, Marie, Huttenstr. 13.
Rauschner, Anna, Korng. 1.
Riedl, Karol., Franziskaneng. 14.
Rösser, Barb., Roseng. 21.
Ruttor, Marg., 2. Felseng. 2.
Seubert, Georg, Virchowstr. 1.
Seufert, Eva, Landwehrstr. 10.
Siebenhaar, Georg, Innerer Graben 38.
Stahl, Samuel, Konradstr. 9. (Fabrik: Neustadt a. Aisch.)
Viernickel, Lonchen, Wöllerg. 32.
Volk, Kreszenz, Zwinger 18.
Weber, Eva, Pfaueng. 8.

Strohhändler.

(Siehe Heu- u. Strohhändler.)

Strohhülsenfabrikant.

Stauß, Josef, i. Fa. Friedrich Stauß, Wallg. 12. 1399.

Strohhutfabrikanten und Strohhutwäscher.

(Siehe Hutmacher.)

Studenten-Utensilienfabriken und Versand.

(Siehe auch Militär- 2c. Utensilien.)

Kraus, Josef, Augustinerstr. 22.
Ritter, Ludwig (vorm. A. Franz), Peterstr. 24.
Roth, Karl, Inh.: Aug. Kraus, Marktplatz 13. 1020.
Voll, F. A., Plattnerstr. 6.

Stukkateure.

(Siehe Gipsfigurenfabrikanten bzw. Tüncher.)

Südfrüchtenhändler.

Diem, Martha, Arztlade 1.
Fritz, Karl, Eichhornstraße 10. (Spiegelstr.) 1265.
Geer, J. G., Inhab.: Johann Georg Geer (en gros), Eichhornstr. 24 (Spiegelplatz). 1672.
Gei, Bartolo, Ketteng. 15 (Hofpromenade).
Kühl, Magdal., Schenkhof 3.
Lutz, Michael, Häfnerg. 2.
Nagengast, Johann, Grabeng. 2.
Persche, Peter, Büttnerstr. 70.
Sander, Johann, Zellerstr. 10.
Schäfer, Joh. Conr. (Inhab.: Rich. Grimm), Blasiusg. 3, en gros et en détail. 224.
Schmidt, Julius, Domerpfarrgasse 3. 9.
Steinheim & Jahreiß, Inhab.: Hch. Steinheim und Frdr. Jahreiß (en gros), Sanderstraße 35. 1567.
Volkenstein, Gg., Kaiserstr. 2. 958.

Tabak- und Cigarrenmacher und Fabrikanten.

Bolongaro Crevenna, Gebrüder (Schnupftabak-Fabrik), Besitzerin: Kommerzienratswte. Anna Adelmann. Semmelstraße 15. 89.
Eisenmann, J. G., & Comp. (Cigarren), Bes.: Hch. Mayer und Regina Mayer, Witwe, Sanderstr. 5. 1170.
Förster, Franz, Reisgrubeng. 19.
Hetterich, Mart., Brücknerstr. 8½.
Kraus, Leo, Zellerstr. 12.
Lypstadt, Bernhard (Cigaretten), Eichhorn- u. Theaterstr. 12.
Mayer, August, Fabrikstr. 38.
Poms, Jakob, Wohlfahrtg. 6. Laden: Augustinerstr. 4.
„Samson", Inh.: Kopel Bader (Cigaretten), Zellerstr. 18.
Sauer, Anton (Cigarren), Fabrik: Steinheilstr. 5. Detailverkauf: Grombühlstr. 15, Münzstr. 15, Semmelstr. 77.
Schürer, Josef, Besitzer: Hans Schürer, k. Komm.-Rat, Franz Schürer und Heinrich Then, (Cigarren, Rauch- u. Schnupftabak), Rennweger-glacisstr. 19, Niederlage: Domstraße 13. 41.
Sinner, Eva, Witwe, (Cigarren), Fabrikstr. 22.
Strauß, L. & J., Inh.: Leopold u. Josef Strauß, (Cigarren), Pleicherschulg. 1. 231.
Wald, Schaya (Cigarretten), Ursulinerg. 14. Lad.: Augustinerstr. 22.
Weyer, Aug. (Cigarren), Fabrikstraße 52.

Tabakhändler.

(Siehe Kolonialwarenhändler, sowie Cigarren- und Tabak-Spezialgeschäfte.)

Tanz- und Anstandslehrer.

Effner, Heinrich Viktor von, Semmelstr. 70 II.
Eyrich, Lina, Wöllerg. 4.
Härder, Anton, Marktplatz 1.
Herzog, Peter, Sanderstr. 23.
Kotland, Kuni, Wölffelstr. 6.
Schmitt, Johann, Wörthstr. 7.

Tapeten-, Rouleaux- und Wachstuchhändler.

Büttner, Josef (Rolläden, Zugjalousien, Holzdrahtrouleaux-Agentur), Reibeltg. 12.
Kolb, Karl, Dominikanerpl. 3. 845.
Langlotz, J. Andr., Marktplatz 13 u. 14. 521.
Rossat-Geiller, Fr. Ph., Bes.: Friedrich Groß, Domstr. 72. 280.
Steinam, F. G., Inh.: Anton Aquilin Steinam, Prok.: Frl. Dora Warmuth, Marktpl. 2. 1067.

Tapezierer und Dekorateure.

Bauer, Mich., Dettelbacherg. 9.
Bouffier, Alb., Eichhornstr. 13½. 1421.
Dahmen, Herm., Gerberstr. 3.
Deßloch, Adam Josef (Magazin), Theaterstr. 13.
Deville, Jos. Matth., Augustinerstr. 19.
Distler, Gg., Handg. 8.
Dittmann, Nik., Gertraudg. 1.
Fey, Phil., Büttnerstr. 9.
Förster, Georg, Karmelitenstr. 57.
Förtig, Philipp, Inh.: Kresz. Förtig, Witwe, Karmelitenstraße 20.
Fröhner, Johann, Semmelstr. 55.
Gado, Jakob, Domerschulstr. 5.
Ganzemüller, Heinr. (Magazin), Domerschulstr. 4.
Gerling, Georg, Sterng. 12.
Gerner, Georg, Ursulinerg. 13.
Götz, Georg, Roseng. 11.
Goller, Ludw., Untere Bockg. 4.
Gram, Valentin, Sanderstr. 9. 936.
Griebel, Friedr., Gerberstr. 5.
Günther, Johann, Wöllerg. 5.
Gutbrod, Gg., Dominikanerg. 8.
Häßner, Th. O., Franziskaneng. 1.
Hartling, Josef, Frühlingstr. 10.
Heimbeck, Gg., Petinistr. 16.
Henning, Johann, Tertorstr. 5.
Höhn, Robert, Dominikaneng. 16.
Issing, Adam, Bibrastr. 23.
Kaufmann, Karl, Zinkhof 1.
Keiner, Josef, Theaterstr. 15.
Kresinski, Gg., Neubaustr. 34.
Krines, Chr., Domstr. 9.
Lang, Rosa (Magazin), Innerer Graben 49, Juliusprom.
Leipold, Jakob, Vincentinumstraße 18.
Link, Bernh., Ketteng. 24.
Mayer, Phil., Inhab.: Anna Mayer, Witwe, Dominikanergasse 10.
Micheler, Franz, Bibrastr. 8.
Moser, Lorenz, Obere Johanniterg. 13.
Oehrlein, Georg, Franz-Ludwigstraße 19.
Pfister, Nikol., Brücknerstr. 22.
Raab, Josef, Ritterg. 7.
Reichold, Tobias, Münzstr. 7.

Reinhardt, Georg, Semmelstraße 27/29.
Reuchlein, Bonifaz, Textorstr. 22.
Riedner, Joh. Bapt., Rotkreuzstraße 19.
Röder, August, Stephanstr. 15.
Römmelt, Jos., Gr. Katzeng. 6.
Rüttger, Joh. Matth., Peterstraße 2.
Sander, Franz, Lehrerstr. 6.
Schellenberger, J., Häfnerg. 4.
Scheller, Georg, Peterpfarrg. 2.
Scheller, Paul, Kantstr. 12.
Schmidt, J., Inh.: Agatha Schmidt, Karmelitenstr. 9.
Schmidt, Gustav Ad., Hoflieferant (Magazin), Bronnbacherg. 14, Ecke d. Häfnerg. 1240.
Schmitt, Karl, Burkarderstr. 17.
Schnackig, Kaspar, Gerberstr. 11.
Schnarrenberger, Heinr., Ursulinerg. 7.
Schottdorf, Heinrich, Semmelstraße 22.
Schramm, Peter, Pleicherpfarrgasse 5.
Schütz, Georg, Rosenq. 1.
Schuler, Michael, Franziskanergasse 14.
Seuffert, Anton, Gerberstr. 12.
Spitznagel, Georg, Rosenq. 19.
Sprenger, Ludwig, Augustinerstraße 13.
Staub, Gust., Ursulinerg. 4.
Tempel, Hugo, Hörleing. 7.
Tiefel, H. (Magazin), Paradeplatz 2. 1470.
Vogel, Aler., Augustinerstr. 15.
Vogler, Luitpold (Magazin), Domerpfarrg. 1 und 8.
Vogt, Burkard, Haugerring 14. 1058. (S. Inf., Vorf.)
Vogt, Stephan, Nachf., Inh.: Joh. Gado jr. (Magazin), Semmelstr. 24.
Wagner, L., Gerberstr. 4.
Weber, Johann, Inn. Graben 43. Eingang: Untere Juliuspromenade.
Weißenberger, Isidor, Domerschulstr. 11.
Zentner, Lor., Karmelitenstr. 53.

Taxatoren (gerichtl. verpfl.).

Gado, Jakob, Im Hammel 1.
Langguth, Georg, Büttnerstr. 23.
Traub, Mich., Karmelitenstr. 43.

Tee = Importgeschäfte.

(Siehe Kolonialwarenhändler.)

Telegraphen- und Telephon-Mechaniker.

(Siehe Elektrotechniker u. bzw. Mechaniker.)

Teppichweber.

Heim, Josef, Pleicherpfarrg. 16.
Zink, Dorothea, Gressenq. 1.

Tiefbohranlagen.

(Siehe Brunnenbohrer.)

Tierärzte.

Backmund, Dr. Karl, k. Militärveterinär, Scanzonistr. 10.
Düll, Adam, Polizeitierarzt und Schlachthof-Verwalter. Sprechst. an Wochentagen 11—12 U., Pleichertorstr. 9. 214.
Klingler, Josef, Alte Kasernstr. 16. 1601.
Lang, Franz, k. Militärveterinär, Bronnbacherg. 41.
Mohrhardt, Hans, kgl. Stabsveterinär, Friedenstr. 24.
Müller, Emil, k. Stabsveterinär, Sprechst. 2—3 Uhr, Ludwigstraße 29. 1074.
Nusser, Ernst, städt. Tierarzt, Heinestr. 2½.
Schmid, Gg., Bezirkstierarzt u. Zuchtinspektor des Verbands f. gelbes Frankenvieh, Riemenschneiderstr. 13. 437.
Schneider, Friedr., k. Kreistierarzt, Annastr. 26.
Stenger, Johann, k. Bezirkstierarzt. Sprechst.: ½1—½2 U. Schönleinstr. 6. 1382.
Zippelius, Georg, Kreistierarzt a. D., Vorstand der k. Hufbeschlaglehranstalt, Ludwigstr. 24.

Tonröhrenlager.

Harth, Peter, Blöhlein 1. 1574.
Martin & Magnus, Inhaber: Karl Martin und Heinrich Magnus, Franz-Ludwigstraße 16. 434.
Wadenklee & Sohn, Inhaber: Bernhard Wadenklee, Wallgasse 12 u. Burkarderstr. 46. 100.

Trocken-Anlagen-Fabriken.

Müller, Em. Otto (für alle industriellen Zwecke), Schillerstraße 13. 641.
Sturm, E. (Trockenanlagen für alle gewerbl. Zwecke), Inhab.: Th. Trautzer u. Paul Schömig, Wallg. 12. 566.

Trödler.

(Siehe Kleiderhändler.)

Tuch- und Buckskinhändler.

Breiting & Zwanziger, Inh.: Frau Martha Zwanziger, Prokura: Karl Munz, Herzogenstr. 8. (Eichhornplatz.) 304.
David, Dagobert, Hoflieferant, Theaterstr. 8. 474.
Engel, D. M., Inhaber: David Engel, Kürschnerhof 17.
Fränkel, H. A., sen., Inhaber: Hermann Katzmann u. Aug. Neuberger, Prok.: Stephan Seubert, Marcusstr. 7. 179.
Gräf, Karl, Sterng. 7. 808.
Gundersheim, A., Semmelstr. 1.
Gundersheim, Wolf, Semmelstraße 6.
Gunzenhäuser, Hermann, en gros, Kaiserstr. 12.
Hauter, Heinr., Inh.: Alb. Raab, Schönbornstr. 4. 523.
Herzfelder, A. J., Inhaber: Albert Haas (en gros), Kaiserstraße 14. 1456.
Hirschmanns, A., Sohn, Inh.: Saly Saalheimer, Prokur.: Maier Hirschmann (en gros), Kaiserstr. 18. 1542.
Kahn, M., & Cie., Besitzer: Simon, Julius und Max Kahn, Prok.: Joh. Mehling u. K. Nägerl, Kaiserstr. 29. 161.
Klau & Sichel, Bes.: Herm. Kleemann und Hugo Sichel (en gros), Haugerring 16. 615.
Langlotz, J. Andr., Marktpl. 13 und 14. 521.
Leininger, Frz., Inh.: Hans Leininger und Anna Oppmann, Mainbrücke 2. 759.
Lüpsch, Georg, Kaiserstraße 1. 1347.
Manes, Adolf, Inh.: Otto Steinhardt, Kürschnerhof 4. 996.
Mayer, Simon (en gros), Inh.: Ernst u. Bernh. Mayer, Domerpfarrg. 12. 207.
Neundörffer, U. M., & Held, k. Hofl., Inh.: Burkard Held u. Hans Harth, Prok.: Bernh. Held, Karmelitenstraße 18. 19.
Roeder, F. A., Inh.: Karl Roeder, Marktplatz 12. 158. (S. Inserat.)
Röll, Michael, Sanderstr. 11.
Saalheimer, J. Söhne, Inh.: Moritz u. Josef Saalheimer (en gros), Augustinerstr. 20. 1011.
Schoch, Hans, Kaiserstr. 6.
Steuermann & Wimmelbacher, Besitzer: Wolf Steuermann, u. Rikchen Wimmelbacher, Martinstr. 7. 1326.
Wagner, J. B., & Cie., Inh.: Karl Wagner u. Andr. Drescher, Kürschnerhof 1. 541.
Wien, D. v., & Mayer, kgl. griech. Hofl., Inh.: David u. Ludw. van Wien (en gros), Sanderstr. 2. 1313.
Zapff, Wilh., Inh.: Karl Simon, Kaiserstr. 7 u. 9. 680.

Tuchscherer und Appreteure.

Beislein, Georg, Inh.: Georg Stumpf (chem. Reinigungs- u. Dekatieranstalt), Büttnerstraße 8. 1464.
Deißenberger, Ferdin., Brückner-straße 14, Laden: Semmelstraße 30.

Dornberger, K., Inh.: Max Schmitt, Textorstr. 14. Laden: Marktplatz 28. 1279.
Holzschuher, Heinrich, Inhab.: Frz. Appel, Martinstr. 17.
Mahler, Frz., Frankfurterstr. 22. Laden: Schusterg. 5. 476.
Mahler, J. B., Inhaber: Otto Pritzl, Burkarderstraße 34. 163. Laden: Marienplatz 1. (Marktplatz.)
Pritzl, Alois, Brücknerstr. 9. Laden: Semmelstr. 46.
Röthlein, Josef, Neubaustr. 16.
Specht, Karl, Pleicherpfarrg. 6.
Tasch, Christian, Büttnerstr. 14.
Voll, Leonhard, Büttnerstr. 24.
Weiß, Herm., Unt. Bockg. 1.
Zemmerich, Friedrich (Dampffärberei), Büttnerstr. 19.

Tüncher, Maler und Lackierer.

Aulbach, Fr., & Jak. Bumm (Schriftenmaler u. Lackierer), Semmelstr. 24. 1557.
Bauer, Franz Georg (Lackierer), Pleicherpfarrg. 6.
Bertel, Gallus (Tüncher und Lackierer), Keesburgstr. 6.
Beuschel, Ludw. (Tüncher, Maler u. Lackierer, Verf. v. Schablonen), Franziskanerg. 4.
Bösch, Ludwig (Tüncher, Maler u. Lackierer), Burkarderstr. 26.
Deppisch, Joh. Karl (Maler u. Lackierer), Augustinerstr. 13.
Feller, Joh. Heinr. (Dekorations- u. Schriftenmaler), Kapuzinerstraße 23. 1387.
Frantzen & Ebert (Dekorations- u. Faßmaler), Leistenstr. 6.
Fuchs, Franz (Tüncher und Lackierer), Pleicherpfarrg. 24.
Geier, Albrecht, vorm. Gebr. Geier (Lackierer, Maler u. Tüncher), Reibeltg. 2½. 1615.
Geier, Wilh., vorm. Gebr. Geier (Maler, Tüncher u. Lackierer), Seelbergstr. 7. 1297.
Gerhard, Adam (Tüncher und Lackierer), Wagnerstr. 6.
Grahn, Karl (Dekorationsmal.), Virchowstr. 18.
Grimm, Josef, Landwehrstr. 15.
Grünewald, David (Lackierer, Tüncher und Schriftenmaler), Reibeltg. 8.
Hein, Phil. (Tüncher, Lackierer u. Stukkateur), Ursulinerg. 6 u. Landwehrstr. 1.
Heinrich, Gg. (Lackierer und Schriftenmaler), Ebracherg. 8.
Held, Johann, Rosenq. 4.
Hemmerich, Konr. (Tüncher), Karmelitenstr. 21.
Hennig, Johann (Maler, Tüncher, Stukkateur u. Lackierer), Maing. 9. 1378.
Herbst, Karl (Maler u. Lackierer, Atelier für kunstgewerbliche Arbeiten), Rennwegerglacisstraße 9. 1104.
Hinterberger, Franz, Söhne, Inh.: Ant. u. Josef Hinterberger, (Tüncher, Maler u. Lackierer), Bronnbacherg. 19. 1418.
Kirchner, Wilhelm (Schriftenmaler), Eichhornstr. 8.
Klüspies, Johann (Tüncher, Maler, Lackierer u. Schriftenmaler), Rosenq. 1.
Knauer, J. (Lackierer u. Maler), Augustinerstraße 15.
Kraus, Peter (Schriftenmaler u. Vergolder), Bibrastr. 9.
Kronewald, Adalbert (Tüncher u. Lackierer), Bibrastr. 9.
Kuhn, Friedrich (Schriftenmaler u. Lackierer), Burkarderstr. 22.
Langenberger, Jos. (Tüncher, Maler u. Lackierer), Schießhausstr. 19a. 938.
Langenberger, Kilian (Tüncher, Maler, Lackierer u. Schriftenmaler), Schießhausstr. 19a. 938.
Leis, Ludw. (Maler u. Lackierer), Pleicherkirchpl. 5.
Machlet, Frz., Korng. 19.
Manger, Totnan (Tünch., Maler u. Lackierer), Randersackererstraße 23.
Meisner, Peter (Schriftenmaler u. Lackierer), Baderg. 3.
Menna, Alois (Maler, Tüncher und Lackierer), Theresienstr. 8. 1410.
Menna, Andr., Inhaber: Joh. Menna (Maler, Tüncher, Lackierer u. Stukkateur), Heinestraße 3a. 160.
Mittenzwey, Josef (Maler, Tüncher u. Lackierer), Bibrastraße 19. 1577.
Oehrlein, Mich. (Tüncher, Maler u. Lackierer), Klinikstr. 4.
Rettelbach, Johann, Gertraudgasse 3. Werkstatt: Pleichertorstr. 3.
Röder, Frz. (Lackierer u. Tüncher), Sanderstr. 23.
Schäfer, Alois (Tüncher, Schriftenmaler, Lackierer u. Stukkateur), Landwehrstraße 19.
Schmutt, Friedrich (Tüncher), Alte Kasernstr. 22.
Schmitt, Heinrich, Brücknerstr. 21.
Schmitt, Mich., Ob. Johanniterg. 15.
Schnackig, Kaspar (Lackierer, Maler u. Tüncher), Gerberstraße 11 R. (Mainkai).
Schneider, Christoph (Tüncher), Augustinerstr. 9.
Schneider, J. (Maler u. Tüncher), Barbarastr. 12.
Schneider, Lud. (Dekorationsmaler u. Lackierer), Alleestr. 8.
Schöner, Steph. (Lackierer, Tüncher u. Schriftenmaler), Wölffelstr. 3.
Scholl, Wilh. (Lackierer u. Maler), Pleichertorstr. 24.
Schramm, Joh. (Tüncher und Lackierer), Fabrikstr. 1½.
Seubert, Karl u. Phil. (Lackierer), Neubergstr. 12.
Stauder, Karl (Maler und Lackierer), Petristr. 17½.
Steiler, Gregor (Tüncher, Schriftenmaler und Lackierer), Bachg. 9.
Steinruck, Josef (Tüncher, Maler, Lackier. u. Stukkateur), Frankfurterstr. 20. 1565.
Straub, Fridolin (Tüncher, Maler u. Lackierer), Dettelbacherg. 5.
Thoma, Karl (Lackierer u. Maler), Zinkhof 2. (Werkst.: Münzstraße 7.) 1246.
Wahler, Gg. (Maler, Lackierer, Stukkateur u. Tüncher), Wallgasse 8. 305.
Wendel, Nikol., Semmelstr. 26.
Winter, Theod. Anton (Tüncher, Maler, Lackierer und Stukkateur), Jägerstr. 6 (Obere Wörthstr.). 1362.
Wolf, Franz u. Karl (Tüncher, Maler, Stukkateur u. Lackierer), Weingartenstr. 9. 178.
Zuber, Lorenz (Lackierer, Maler und Tüncher), Obere Johanniterg. 3.
Zübert, J. (Maler u. Lackierer), Spitalg. 20.

Türöffner- u. Türschließer-Verfertiger.

Deppisch, Martin, Elefantengasse 12. 1332.
Petres, Josef, Bronnbacherg. 1. 1416.
Pritsch, Rob., Domerschulstr. 13. 1002.
Schlee, Joh., Augustinerstr. 15. 947.
Schott, Georg B., Werkstätte: Huttenstr. 9. Laden: Neubaustr. 32 (Ecke Peterstr.). 193. (S. Inserat.)
Tretter, Karl, Marcusstr. 9 u. 11. 1115.

Turnlehrer, geprüfte.

Hohlweg, Rudolf, Turn-Assistent am alten Gymnasium, Neubaustr. 36.
Küffner, Eduard, Turnlehrer am Lehrerseminar, Rennweger-glacisstraße 12.
Reitmaier, Bernh., Gymnasial- und Universitäts-Turnlehrer, Huttenstr. 11.
Riegel, Karl, Gymnasialturnlehrer, Virchowstr. 1.
Schwender, Wilh., Turnlehrer a. d. Kreisrealschule, Huttenstraße 11.

Uebersetzungsbureau.

Berlitz School, Schmalzmarkt 12. (S. Inserat.)

Uhrmacher, Uhrenhändler u. Uhrenreparateure.

Die mit * bezeichneten Firmen gehören der freien Innung an.

Appel, Gabriel, Wagnerstr. 16.
*Bausback, Joh., Semmelstr. 53.
*Bömly, Georg, Zellerstr. 4.
*Dorer, Aug., Spez.: Schwarzwälder-Uhren, Zellerstr. 29.
*Dorer, Karl, Brücknerstr. 16.
Engelcke, Heinr., Elefanteng. 12.
Entres, Lothar, Domstr. 27.
Fink, Karl, Dominikanerg. 16 (Eichhornpl.).
*Fleischer, Wilhelm, Marktpl. 2.
Gloggengießer, Joh. Gottl., Inn. Graben 39.
Guttenhöfer, A. Inh.: Anton u. Hans Guttenhöfer, Domstraße 29. 123.
*Hassauer, M., Inh.: Anna Hassauer, Mainbrücke 1 u. 3.
Hornschuch, J., Nachf., Inh.: Gg. Kunert, Kürschnerhof 21.
*Jacob, Christ., Kürschnerhof 7.
Jencke, Friedr., Mainbrücke 15.
Kneitz, J., Nachf., Inh.: Georg Schramm, Plattnerstr. 3.
*Kohn, Georg, Brücknerstr. 3.
*Kraft, Valent., Bergmeisterg. 2 (Peterstraße).
Metz, Paul, Textorstr. 1.
*Michels, Christian, Augustinerstraße 22½.
*Mohr, Heinr., Eichhornstr. 10.
*Oesterreicher, Herm., (Teilh. der Firma Max Ant. Oesterreicher), Domstr. 39.
*Oesterreicher, Max Ant., Domstraße 39.
Petres, Josef, Spezialität: Turmuhren, Bronnbacherg. 1. 1416.
*Reiber, Hans, Stephanstr. 3.
Reichart, Otto (Uhren, Uhrenfournituren und Uhrmacherwerkzeug), Domstr. 36.
*Röder, Hans (Inh. d. Fa. Rösch, Franz), Herrnstr. 7.
Saiber, Johann (Zimmeruhren en gros), Riemenschneiderstr. 5.
Schleicher, C., Inhab.: Carl Schleicher u. Chr. Schleicher Witwe, Kürschnerhof 11. 1494.
*Schröder, Friedr., Gerberstr. 1.
Schwarz, Friedr., Kürschnerhof 15. 976.
Silberthau, M., Inh.: Siegmund Silberthau, Domstr. 30. 346.
*Solf, Jos., Spezial-Reparatur-Anstalt, Sanderstr. 13. (Laden: Elefantengasse.)
*Steinleitner & Schott, Inh.: Karl Steinleitner, Julius Meeh und Josef Steinleitner (Uhren en gros, Uhrenfournituren und Uhrmacherwerkzeug), Domerschulstr. 5. 1305.
Wehner, Elise, Ritterg. 1 (Eingang Büttnerstr.).
*Wohlfarth, Kamill, Büttnerstraße 29.

Unterhändler.

Baumann, Karl, Innerer Graben 49.
Bayowisch, Isaak, Franziskanergasse 10.
Gehring, Simon, Obere Johanniterg. 2.
Habermann, Josef, Sterng. 12.
Hirsch, Gebhard, Wohlfahrtg. 11.
Hommel, Isaak, Marktg. 1.
Kaufmann, Fritz, Bibrastr. 19.
Knorz, Georg, Ursulinerg. 6.
Kohler, Friedrich, Ritterg. 8.
Kümmet, Mich., Katharineng. 4.
Leipold, Georg, Franziskanergasse 14.
Levi, Baruch, Amalienstr. 3½.
Pfister, Joh., Vincentinumstr. ½.
Pfister, Peter, Büttnerstr. 3.
Ranzenberger, Albert, Bäreng. 4.
Rubin, Adolf, Greffeng. 1.
Schippert, Jos., Pleicherpfarrg. 5.
Schmitt, Adam, Bäreng. 2.
Schmitt, Michael, Spitalg. 11.
Trost, Adam, Sterng. 10.
Utitz, Salomon, Kärnerg. 51.
Weikersheimer, Josef, Domerschulstr. 12.
Weikert, Frz., Karmelitenstr. 15.
Wolff, Hermann, Pleicherschulgasse 1.
Wolpert, Kilian Val., Arztlade 8.

Variété-Theater.

„Odeon", Besitzer u. Direktor: H. Hammerbacher, Sprechst. v. 11—12 Uhr vorm., Augustinerstr. 18. 544.

Velozipedhändler und Reparateure.

Härth, Georg Pet., Ritterg. 5.
Jentzsch, Fritz, Zwinger 22½.
Müller, Frz. Jos., Gneisenaustr. 6.
Plager, Josef, Sterng. 6 (Sternhof). Laden: Domstr. 48. (S. Inserat.)
Rasp, Karl, Nachf., Inh.: Hans Metzel und Fritz Hasenknopf, Eichhornstr. 8. 454.
Rockenmeyer, Val., Moenania-Fahrradwerke, Petristr. 14. Comptoir: Grombühlstr. 41. 1089.
Rosenthal, Jacques Nachf., en gros et en détail, Inh.: Ludw. Rosenthal, Eichhornstraße 6. 718.
Rüthlein, Gg., Burkarderstr. 7.
Schäfer, Adam, Kapuzinerstr. 1. (Eing. Hueberg.). 1603. (Siehe Inserat.)
Wilhelm, Anton Gg., Lehrerstraße 16. 1427.

Verblendsteinfabrik.

Siegler, Gg., Inh.: Ludwig Siegler, Fabrik in Heidingsfeld u. Steinbachstal, Compt.: Haugerring 4. 251.

Verdingerinnen.

(Siehe unter Dienstbotenstellen-Vermittler.)

Vergoldermeister.

Banzer, Franz Xaver (Fa. Aug. Banzer, Bibrastr. 27. Laden: Domerschulstr. 17.
Bock, Rudolf, Augustinerstr. 17.
Ditt, Oskar, Rotscheibeng. 6.
Driesler, F. (Werkst. f. kirchl. Kunst), Heidingsfelderstr. 45.
Haselbrunner, Adolf, Hofstr. 7. (Eingang Domerpfarrg.)
Haselbrunner, Mich., Neubaustraße 46.
Hoppe, Karl, Grabenberg 4.
Kübert, Karl, Tiepolostr. 2.
Marik, Johann, Bergmeisterg. 9.
Schreyer, Georg, Paradepl. 2.
Semmelmayr, Josef, Wallg. 12.
Spiegel, Fr., Inh.: Agnes Spiegel, Augustinerstr. 13.

Verlagsbuchhandlungen.

(Siehe Buchhandlungen.)

Verleihgeschäfte.

(Siehe Kleiderverleihgeschäfte.)

Viehhändler.

(Siehe auch „Pferdehändler".)

Fries, Gottf., Bohnesmühlg. 11.
Joseph, Mayer, Bibrastr. 2½.
Kastner, Michael (Schweine), Petrinistr. 6.
Kaufmann, Adam (Schweine u. Kleinvieh), Ursulinerg. 15.
Kleemann, Simon, Goteng. 3.
Knorz, Georg, Ursulinerg. 6.
Konrad, Johann (Schweine), Steinheilstr. 6.
Krämer, Heinrich (Schweine), Textorstr. 13.
Kuhn, Anton (Kleinvieh), Alte Kasernstr. 6.
Kullmann, Wilhelm (Großschlächter), Pleichertorstr. 28.
Lang, Franz, Pleicherkirchpl. 9.
Linz, Bernh., Juliusprom. 5.
Malo, Gg. (Schweine), Semmelstraße 40.
Ohl, Gg. (Schweine), Pleichertorstr. 20. 1337.
Ott, Gregor (Schweine), Bibrastraße 2.
Rosenheim & Cie., Inhaber: Gustav Rosenheim u. David Masser, Prok.: Rosenheim, Arnold, en gros, Ursulinergasse 3. 737.

Schloß, Bernhard, Haugerring 2. 1561.
Schloß, Leop., Johanniterg. 5. 661.
Schmitt, Adam (Schweine), Bäreng. 2.
Schramm, Georg (Schweine), Bleichertorstr. 10.
Steinhardt, Isaak, Zellerstr. 8.
Steinhardt, Otto, Alte Kasernstr. 3.

Bierteldiener.

Bauer, Ludwig (IV. Distrikt), Sanderstr. 4a.
Bergmann, Valentin (I. Distrikt, innerer Teil, innerhalb des Glacisgürtels), Semmelstr. 30.
Faulhaber, Georg (I. Distrikt, jenseits des Glacis), Wagnerstraße 16.
Seelmann, Johann (II. Distrikt), Oberthürstr. 10.
Weith, Nikolaus, Goteng. 5.

Viktualienhändler.

(Siehe Spezerei- u. Produktenhändler.)

Vogelhandlungen.

Gieger, Friedr., Inhab. Josef Mangold, Schusterg. 9. 1426.
Peter, Karl, Mainbrücke 2 (Stockstiege).

Wach- und Schließgesellschaft.

Würzburger Wach- u. Schließgesellschaft m. b. H. Geschäftsführer: Sally Schwarzschild, Franziskanerg. 5½. 480.

Wachsverkäufer.

Behrmann, Rudolf, auf dem Käppele.
Borst, Anna, Marktgasse 9. (Marktplatz.)

Wachszieher und Wachswarenfabrikanten.

Beuntner, Jos., Theod. Jakobs Nachf., Laden: Bronnbachergasse 18a u. an der Marienkapelle.
Dunzinger, Franz Josef, Nachfolger, Besitzer: Oskar Lammerer, Harfenstr. 2. Laden: An der Marienkapelle. 571.
Lampert, Joh. Bapt., Besitzer: Karl Lampert, Wallg. 5. Lad.: Marienkapelle. 543.
Metzger, Josef, Inhab.: Anton Metzger, Klinikstr. 12.
Schenk, Th., vormals F. A. Schwarz, Inh.: Schenk, Jos., Reuererg. 4 und Roseng. 6. Laden: Markt 26. 71.
Sohler & Bürger, Inhaber: Bonif. Sohler u. Jos. Bürger, Wachsbleicherei, Bohnesmühlgasse 12.

Wäschehandlungen.

(Siehe Weiß- und Trauerwaren 2c.)

Wäscherinnen.

Altenberger, Kunig., Stephanstraße 13.
Amend, Kath., Gardistenstr. 1.
Anger, Elise, Bergmeisterg. 8.
Babilard, Marg., Marktg. 3.
Bauer, Bab., Maulhardg. 9.
Bayer, Sophie, Blumenstr. 6.
Bechold, Anna, Obere Johanniterg. 18.
Beck, Ottilie, Kaserng. 3.
Berger, Auguste, 1. Schloßg. 10.
Betzel, Kunigunde, Rimparerstraße 4.
Bretting, Babette, Stockfischg. 7.
Brückner, Klara, Münzstr. 2.
Bühl, Elise, Bäreng. 4.
Bürkner, Elise, Fabrikstr. 20.
Burrlein, Paulina, Kroateng. 9.
Dietz, Berta, Pleicherpfarrg. 1.
Dittmann, Magdalena, Obere Johanniterg. 24.
Döhler, Friederike, Johanniterplatz 5.
Dorsch, Anna, Bergmeisterg. 8.
Drescher, Katharina, Ketteng. 10.
Dürr, Katharina, Dreikronenstraße 5.
Durchholz, Berta, Gneisenaustraße 10.
Eckert, Kath., Zwinger 18.
Endres, Dorothea, Gertraudg. 2.
Engelbrecht, Babette, Schottenanger 1.
Faust, Philippine, Fabrikstr. 31.
Fey, Barbara, Untere Bockg. 6.
Fickel, Marg., Rotscheibeng. 5.
Fleischmann, Kath., Korng. 12.
Försch, Regina, Korng. 24.
Förster, Anna, Rothscheibeng. 1.
Fuchs, Anna, Jägerstr. 6.
Fuchs, Kath., Augustinerstr. 3.
Fuchs, Katharina, Reuererg. 4.
Gäb, Dorothea, Unt. Bockg. 3.
Geist, Marie, Vincentinumstr. 1.
Glück, Barbara, Hörleing. 14.
Götz, Augustine, Neubergstr. 16.
Graf, Franziska, Büttnerstr. 19.
Grether, Marie, 3. Felseng. 5.
Grimm, Anna, Barbarastr. 25.
Günther, Bab., Elsterg. 1.
Gütlein, Babette, Gr. Katzeng. 14.
Häring, Kunig., Gertraudg. 1.
Härterich, Babette, Gneisenaustraße 5.
Hart, Kath., Bahnhofstr. 13.
Hartling, Emilie, Goethestr. 13.
Hartmann, Katharina, Vincentinumstraße 6.
Hehn, Dominika, Neumannstr. 4½.
Heilmann, Anna, Baderg. 7.
Henninger, B., Inn. Graben 36.
Hering, Barbara, Semmelstr. 53.
Hetterich, Magd., Kärnerg. 25.
Hirt, Klara, Bohnesmühlg. 4.
Horn, Gertraud, Korng. 15.
Jeßberger, Bab., Wohlfahrtg. 6.
Joa, Margareta, Blöhlein 4.
Kälber, Marg., Pleichertorstr. 16.
Kasimir, Anna M., Bronnbachergasse 14.
Kirsch, Barbara, Kärnerg. 14.
Kistner, Anna, Burkarderstr. 16.
Kleinhans, Kathar., Bibrastr. 10.
Kleinlein, Rosina, Schottenanger 13.
Knobling, Magd., Sterng. 6.
Kocher, Elisabeth, Holztorg. 5.
Kolb, Katharina, 2. Felseng. 2.
Kolmar, Anna, Korng. 18.
Kraus, Anna, Große Katzeng. 7.
Kuhn, Anna, Mergentheimerstraße 3.
Lang, Elise, 2. Felseng. 3.
Leimgrub, M., Haugerpfarrg. 5.
Leopold, Kathar., Brücknerstr. 8.
Lieb, Elise, Neubergstr. 16.
Löw, Katharina, Lauferg. 14.
Lorenz, Marg., Pleichertorstr. 2.
Lutz, Anna, Büttnerstr. 58.
Michel, Barbara, Rotlöweng. 3.
Mohr, Barbara, Bäreng. 2.
Müller, Anna, Roseng. 21.
Müller, Barb., Bäreng. 2.
Müller, Barb., Johanniterg. 4.
Müller, Elisabeth, Roseng. 9.
Müller, Josefa, Fischerg. 6.
Müller, Magdalena, Marktpl. 2.
Müllerklein, Kath., Domstr. 52.
Nebel, Johanna, Semmelstraße 52/58.
Neundörffer, Kuni, Neubaustraße 60.
Nied, Kathar., Kapuzinerstr. 21.
Oechsner, Elise, Spitalg. 9.
Ott, Marie, Pleichertorstr. 10.
Pfnausch, Barbara, Marktpl. 9.
Popp, Anna, Roseng. 7.
Rappel, Kath., Peterpfarrg. 6.
Reichert, Babette, Wohlfahrtg. 6.
Reith, Katharina, Wöllerg. 23.
Rockenmayer, Anna, Zellerstr. 27.
Rodamer, Regina, Pleicherkirchgasse 1.
Rothenhöfer, Dorothea, Ob. Johanniterg. 24.
Rügemer, Dorothea, Semmelstraße 77.
Rug, Margaretha, Büttnerstr. 19.
Rupprecht, Babette, Karmelitenstraße 41.
Ruß, Margareta, Wagnerstr. 4.
Schäffner, Kath., Vincentinumstraße 6.
Scheller, Babette, Ritterg. 2.
Scheller, Karolina, Fabrikstr. 48.
Scheuerlein, Marie, Lauferg. 2.
Schilderl, Marg., Schuttg. 1.
Schlier, Marg., Textorstr. 7.
Schmitt, Hedwig, Kärnerstr. 23.
Schmitt, Justina, Reuererg. 8.
Schmitt, Kunigunde, Semmelstraße 52/58.
Schmitt, Marie, Ingolstadterhof 4.
Schneider, Marie, Sanderstr. 21.
Schott, Marie, Hörleing. 14.
Schott, Marie, Neubergstr. 15.
Schramm, Anna, Inn. Graben 7.

Schröder, Christine, Pleicherkirchg. 3.
Schwab, Kath., Reuererg. 8.
Strobel, Kath., Karmelitenstr. 14.
Stumpf, Barb., Bronnbachergasse 15.
Urlaub, Magd., 3. Felseng. 5.
Vornberger, Apollonia, Peterpfarrg. 14/16.
Vornberger, Elise, Büttnerstr. 9.
Wald, Elisabeth, Pommerg. 6.
Waldrab, Eva, Maingäßch. 11.
Weiß, Barb., Bronnbacherhof 3.
Weiß, Karolina, Braunhof 8.
Werner, Barbara, Rotlöweng. 3.
Weth, Kath., Zellerstr. 27.
Wetzel, Anna, Reuererg. 10/12.
Weyer, Margar., Kroateng. 12.
Weyrauther, Gretchen, Neumannstr. 10.
Wißmann, Marie, Textorstr. 3.
Wittmer, Marg., Fabrikstr. 20.
Wolf, Elise, Pleichertorstr. 10.
Wolf, Johanna, Schmalzmarkt 2.
Zang, Elise, Pleichertorstr. 16.
Zeilinger, Ant., Weingartenstr. 30.
Ziegler, Elise, Nikolausstr. 9.
Zipperich, Marie, Bahnhofstr. 13.

Waffenhandlungen.

(Siehe auch Büchsenmacher.)

Ansorg, Jos., Johanniterg. 16.
Ritter, Ludwig, Anton Franz Nachf., Peterstr. 2½.
Schreiber, Konrad (S. Dotter Nachf.), Domstr. 54.

Wagefabrikant.

Sirch, Paul, & Sohn, Besitzer: Karl Emmerich, Semmelstraße 27/29. 365. (S. Inserat.)

Wagenbauer.

Balling, Wilhelm, Alte Kasernstraße 30.
Brack, Franz, Ebracherg. 2. (S. Inserat.)
Dornauer, Georg, Reibeltg. 1.
Englert, Phil., Semmelstr. 10. 1552.
Läßner, K., Inh. August Dühring, Plattnerstr. 17.
Raisz, August, Korng. 6.
Schliermann, Joh., Zellerstr. 21.
Schneider, August, Hofstr. 14½. 988.
Schurz, Joh., Ob. Johanniterg. 8.
Stößel, Leopold, Inhab.: Bab. Stößel, Haugerkirchg. 4.
Völker, Mart., Kärnerg. 26.
Winter, Georg, Bronnbacherg. 8.

Wagenfabriken.

Geyersche Wagenfabrik, Inh.: Kap. u. Jos. Geyer, Frankfurterstr. 26. 535.
Noell, Georg, & Comp., Inh.: Aug. Fries und Carl Noell, Aumühlstr. 12. 48.
Schweickert, Wilh., Inh.: Marg. Schweickert, Steinheilstr. 26. 272.

Wagner.

Bader, Andr., Katharineng. 1.
Balling, Wilhelm, Alte Kasernstraße 30.
Brack, Franz, Ebracherg. 2. (S. Inserat.)
Dettelbacher, Adam, Kärnerg. 30.
Dornauer, Georg, Reibeltg. 1.
Fleischmann, Franz, Büttnerstraße 54.
Hoh, Wolfg., Domerschulstr. 17.
Michel, Jos., Frankfurterstr. 26.
Möslein, Franz, Fabrikstr. 52.
Scheller, Nikolaus, Pleicherkirchplatz 5.
Spiegel, Val., Gutenbergstr. 4.
Stark, Johann, Handg. 6.
Stößel, Leopold, Inhaber: Babette Stößel, Haugerkirchg. 4.
Trautmann, Anton, Obere Johanniterg. 14.
Vogel, Christoph, Wölffelstr. 4.

Walzenfabrik.

Wolff, Lippm. (Fa. Michael Schneider), Eichhornstr. 4. Fabrik: Zell a. M.

Waschanstaltsbesitzer.

Albert, Anna, Bibrastr. 9.
Albert, Benedikt, Frühlingstr. 21.
Bauer, Nikolaus, Frankfurterstraße 39.
Binder, Bab., Schießhausstr. 9.
Brückmann, Georg, Randersackererstr. 19.
Ditter, Johann, Vincentinumstraße 34.
Gmeiner, Josef, Bronnbacherg. 8.
Göß, Michael, Gerberstr. 7.
Haumacher, Friedrich, Inh. d. Fa. F. Haumacher, Pariser Neuwäscherei. Laden: Wohlfahrtgasse 11. 1423. (S. Inserat.)
Haupt, Johann, Oberdürrbacherstr. 1.
Henke, Auguste, Stephanstr. 17.
Heß, Nikolaus, Leistenstr. 11.
Hofmann, Marg., Dreikronenstraße 47.
Hollerbach, Karl Ant., Virchowstraße 15. 1398.
Jung, Johann, Heidingsfelderstraße 47.
Keller, Georg, Erthalstr. 16.
Klier, Wolfgang, I. Wiener Dampfwasch-, Bügel- und Dampf-Bettfedernreinigungs- u. Desinfektionsanstalt „Edelweiß", Maistr. 10. 1384. (S. Inserat.)
Kreuzer, Marg., Bronnbachergasse 16.
Kunkel, Kath., Franz-Ludwigstraße 25.
Langendörfer, Anna, Alte Kasernstr. 8.
Mark, Babette, Heinestr. 22.
Mernsinger, Katharina, Sanderglacisstr. 30.
Mischon, Elise, Frühlingstr. 11.
Müller, Anton, Augustinerstr. 19.
Ott, Marie, Pleichertorstr. 10.
Pfeuffer, Gg., Heidingsfelderstraße 14.
Prötzel, Georg, Leistenstr. 13.
Reif, Johann Georg, Sanderglacisstr. 32.
Rüttinger, Johann, k. b. Hoflief., Erste Würzb. Dampfwaschanstalt, Weißenburgstr. 11 und Adelgundestr. 10. Annahmestell.: Augustinerstr. 14. Franziskanerg. 10, Marktpl. 7, Sanderstr. 10 und Wagnerplatz 5. 156. (S. Ins. Vorsatz.)
Schellenberger, Josef, Trockenanstaltbesitzer, Neubergstr. 13.
Schottdorf, Jul., Pleicherkirchgasse 12.
Schwarz, Marie, Waschanstalt u. Bleichrasen, Göbelslehenstr. 9.
Seipel, Eduard, Erthalstr. 18.
Solf, Babette, Frühlingstr. 13.
Steigerwald, Marg., Wasch- u. Trockenanstalt, Virchowstr. 16.
Stierhof, Johann, Fabrikstr. 58.
Strauß, Aug., Handg. 7.
Treutlein, Christian, Inh.: Eva Treutlein, Frankfurterstr. 24. 1424.
Wohlleben, A. (Waschanstalt u. Trockenhalle), Schießhausstraße 13 (Eing. Huttenstr.). 230.
Ziegler, Käthchen (Vorhang-Appretur-Anstalt), Sterng. 16.
Zoller, Mich., Frühlingstr. 18.

Waschanstalten, chemische.

(Siehe chemische Wäschereien.)

Wasenmeister.

Zankl, Joh., Faulenbergstr. o. Nr. 326.

Weber.

Halbig, Joh., Schenkhof 3.

Wein- u. Spirituosenhändler.

Aberbach, Bernhard, Peterstr. 6.
Adler, Gebrüder, Inh.: Adolf Adler, Haugerring 16. 1314.
Ambach, B., jr., Inh.: Bernh. Ambach, Pleicherring 3. 1266.
Ansbacher, Jonas, Sterng. 16.
Arnold, Anton, Inh.: Josefine Arnold, Ursulinerg. 6.
Arnold, K. B., Besitzer: Heinr. Steiler, Bronnbacherg. 18. 1047.
Arnold, L. A., Inh.: Leonh. Arnold, Ursulinerg. 8.
Backmund, Hermann (Agentur), Kapuzinerstr. 21.

Bäuerlein, Fritz, Nchfl., Inh.: Rob. Friedrich, Neubaustr. 74. 557.

Ballin, Siegfried, Inh. Siegfr. u. Jul. Ballin (Agentur u. Lager in- und ausländischer Weine), Augustinerstr. 22½. Kellerei: Reibeltg. 12. 370.

Bing, Bertold, & Co., Inh.: Bertold Bing, Haugerkirchgasse 6. 727.

Böll, Heinrich (Agenturen), Roseng. 1. 1379.

Brandenburger, Leop. (Agentur), Kaiserstr. 24. 1269.

Braun, Karl, Sanderglacisstraße 29.

Brendel, Ludwig, Eichhornstr. 3.

Brennfleck, Jos., Bes.: Martin Brennfleck, Neubaustraße 7. 109.

Bürgerspital „Zum heil. Geist" (Eigenbau), Semmelstr. 2. 215. (S. Inserat.)

Büttner, L., Laden: Heidingsfelderstr. 19.

Dosch, J., Nachf., Inhab.: J. Wilh. Kraus, Semmelstr. 32. 551.

Ebert, Aug., Spitalg. 5. Kellerei im Hofspital. 1198.

Ebert, Christian, Inh. d. Fa. Oskar Klemmert, Reuergasse 10/12. 1560.

Einwag, Bib., Eichhornstr. 17.

Elbod, N., Sophienstr. 11.

Etlinger, Christ. (Agentur), Ludwigstr. 10. 388.

Falkenstörfer, Georg, Franziskanerg. 5. 561.

Faulhaber, Martin (Spirituosen en gros), Franz-Ludwigstr. 25.

Feldhahn, H., Inh.: Josef Feldhahn, Rotlöweng. 7.

Fels, Rudolf (Agentur), Kaiserstraße 7. 7.

Fernberger, Jac., Inh.: Jak. Fernberger u. Moritz Wertheim, Sanderstr. 7.

Fey, Georg, Adelgundestr. 4. (Ab 1. IV.: Kapuzinerstr. 21 a. [Ecke Wolframstr.])

Fichter, Aug., Pleicherkirchplatz 5, Laden: Grabeng. 1½ (Juliuspromenade). 1148.

Fischer, Ludwig Fr. (Agenturen), Sanderring 15. 906.

Frank, Josef, jun., Marktg. 9. (Marktplatz.)

Frank, Otto, Prok.: Aug. Frank, Rottendorferstr. 9. 802.

Frantz, Gg. Anton, jun., Inh.: Anna Günther, Sanderstr. 11.

Franz, W., Nachf., Inh.: Adam Jahreiß, Harfenstr. 8.

Freudenberger, Nathan (Kommission), Domstr. 9.

Friedlein, Adolf, Textorstr. 26.

Gerock, Gustav, J. B. Rügamers Nachf., Ludwigstr. 1. 452.

Gerst, Ed., Haugerring 13½.

Glaser, Moritz, Augustinerstr. 9.

Goldschmidt, M., Inh.: Benno u. Benjamin Goldschmidt, Weingartenstr. 3. Kellerei in Zell a. M.

Goldschmidt, Felix, Johanitergasse 16.

Goldstein, E., Inh.: Emanuel Goldstein, Domerschulstr. 9. 394.

Groß, S., jun., Bes.: Siegm. Groß, herzogl. anhalt. Hofl., Stephanstr. 6. 721.

Günther, Gg. (Ant. Schellers Nachf.), (Spez.: Johannisbeerweine, Apfelweinkelterei), Hörleng. 8.

Gütling, Andr., Büttner (Spirituosen), Steinheilstr. 19.

Gundersheimer, Samuel (vorm. S. Müller), Schillerstr. 4. 1380.

Gutmann, Lazarus, Sanderring 24. 1366.

Halbleib, Josef, Büttner (Wein u. Weinessig), Rotscheibeng. 8.

Haus, Karl, Rottendorferstr. 13. 665.

Hausmann, Louis, Sterng. 6.

Hecht, Ignaz, Sanderstr. 27.

Hecht, Karl, Prok.: Charlotte Hecht, Schillerstr. 2. 1527.

Heidenheimer, David, Kaiserstraße 5. Kellerei: Kroatengasse 5. 526.

Hellmann, J., & Co., Inh.: Bernhard Hellmann jun. u. Betti Hellmann, Prokura: Otto Gümbel, Ludwigstr. 22. Comptoir-Eingang: Eichstr. 33.

Henke, Dan., Alleestr. 12.

Hersch, Hermann, Annastr. 28.

Heß, Herm., Uhlandstr. 14.

Hoffmann, J. M., Inh.: Karl Humpf. Prokur.: Ottilie Humpf u. Karl Spörl, Peterstraße 7. 300.

Hofkeller, k. (Verkauf nur selbstgezogener Weine aus eigenen Gütern in Flaschen u. Gebinden), Residenzplatz.

Hofmann, Herm., Theresienstr. 11. 1614.

Hofmann, J. Sohn (Inhaber: Moritz Hofmann), Annastr. 26. 247.

Hornschuch, Fritz, Alleestr. 6. 1100.

Joseph, Gebr., Inh.: Moritz u. Heinrich Joseph, Riemenschneiderstr. 1. 184.

Juliusspital (Eigenbau), Juliuspromenade 19. 233. (S. Inserat.)

Kahn, Mayer (Wein), Inh.: Wilh. Kahn, Schönleinstr. 9. 397.

Keller, Heinrich (Agentur), Pleichertorstr. 12.

Kempf, Gebr., Nachf., Inh.: Frz. Gramlich, Konradstr. 9. Kellerei: Rottendorferstr. 10. 1451.

Kimpel, Alb., fürtl. Hofl., Inh.: Alb. Kimpel, fürstl. Lippescher Kommerzienrat u. Kommissionsrat, Prokura: Laura Kimpel, Kapuzinerstraße 21. 1351.

Kleinhenz, Anton, Bohnesmühlgasse 22.

Kleinschnitz, Chr., Inh.: Mich. Kleinschnitz, Weingartenstr. 21 u. Eichhornstr. 20. 205.

Knab, K. J., k. Hofl., Inh.: Jos. u. Karl Knab, Kaiserstr. 27. Detailverkauf: Bronnbachergasse 25. 21.

Koch, Frz., Franz-Ludwigstr. 11.

Koch, Gg. Friedr., Inh.: Josefa Koch, Kaiserstr. 15.

König, Theodor, Bronnbachergasse 43.

König, Val., Rotscheibeng. 6.

Kohn, Josef, Kartause 3.

Kohn, Samuel, Kroateng. 5.

Kolb, Ignaz, Inh.: Anton u. Ignaz Härth, Kapuzinerstr. 1½. 337.

Kraus, Adolf, herzogl. anhalt. Hoflieferant, Goethestr. 1. 1065.

Kürzinger, B., Besitzer: Bernh. u. Julius Kürzinger, Semmelstr. 67. 597.

Kuhn, Hugo, Nachfolger, Inh.: J. Zimmermann, Marienstraße 4. 1383.

Kurz, Martin, Peterstr. 3. 1349.

Lang, Korn., i. Fa. J. C. Zorn (Agentur), Marktpl. 9. 284.

Laubheimer, Karl, Juliuspromenade 33. 559.

Lauk, Mich., Inh.: Otto Lauk, Domerschulstr. 6. 380.

Lebermann, Ernst, Ludwigstraße 10½.

Lippmann, A., Sohn, Inh.: Fritz Lippmann, Haugerring 13½.

Maier, Aug., Apotheker, Inh.: Fanni Maier (Spirituosen), Baderg. 13. 914.

Maul jr., Mich. (Weiß-, Rot-, Süd- u. Beerenweine, Fruchtweinessig), Bahnhofstr. 20.

Mayer, Hans, Sanderstr. 10.

Metzner, Ludwig (Agentur), Ludwigstr. 10½ I. 839.

Meuschel, J. W., sen., k. Hoflieferant. Kellerei: Stephanstraße 2 u. Steinburg. 1036. — Compt. in Buchbrunn. Kitzingen (Buchbrunn) 22.

Meyerstein, Magnus, Sanderglacisstr. 46. 1024.

Michels, Andreas, Neubaustraße 40. 912.

Müller, Adolph, Inh.: Max Müller, Prok. Berta Müller, Bibrastr. 25. 1316.
Müller, Hugo, Haugerring 15. 1090.
Müller, Jean, Mainbrücke 7 u. 9.
Müller, Justin, Bibrastr. 25.
Müller, Karl Theodor, Hoflief., Schillerstr. 13. 641.
Müller, Leonard, Inh.: Louis Goldschmidt, Neubaustr. 14.
Müller, Valent., Semmelstr. 57.
Obermayer, Julius, Sanderglacisstr. 16. 1015.
Obermayer, L., Sohn, Besitzer: Josef Obermayer u. Herm. Hersch, Wolframstr. 1.
Oechsner, Mich., Inh.: Mich. u. Franz Oechsner, Johanniterpl. 4. 982.
Oehrlein, Ther., Inh.: Mich. Kleinschnitz, Eichhornstr. 20 u. Weingartenstr. 21. 205.
Oppenheimer, Siegfried, Sanderglacisstr. 31.
Oster, Dagobert, Haugerring 12.
Ott, Friedr. Carl, Inh.: Fritz Ott, Prok.: Joh. J. Chambosse, (griechische Weine), Juliuspromenade 4½. 2.
Palm, Julius, Inh. d. Fa. Moritz Palm, Schillerstr. 5.
Pfeuffer, H., Inh.: Frau Binchen Pfeuffer, Wtw. u. Gustav David, Schillerstr. 9.
Pfister, Georg, Rückertstr. 9.
Proestler, Mich., Besitzer: Mich. Proestler, Sanderglacisstr. 22 u. Plattnerstr. 17. 29.
Raab, Carl C., Inh.: Ludwig Diem, Weingartenstraße 43.
Reich, S., Sanderring 23.
Reinstein, Gebr., Inh.: Mart. u. Alfred Reinstein, Sanderglacisstr. 34. 489.
Rindskopf, Gebr., Inh.: Moritz u. Ignaz Rindskopf, Obere Johanniterg. 8.
Rosenbaum, David, Eichhornstraße 8.
Rosenbaum, Jak., Amalienstr. 7.
Rosenheim, Gebr., Hoflief., Bes.: Siegm. u. Paul Rosenheim, Prokura: Lotte Rosenheim, Goethestr. 3. 143.
Rosenthal, Ernst (Agenturen), Rüdigerstr. 2.
Rosenthal, L. & M. (Agenturen), Sanderglacisstr. 39. 229.
Rothstein, Heinr., Schillerstr. 12.
Rothstein, Siegmund, Friedenstraße 35. 1029.
Rudolph, Herm., Blöhlein 1.
Schäfer, Joh. Conr., Inhab.: Richard Grimm, Blasiusg. 3. 224.
Schäfer, Max, Franziskanerg. 12. 1415.
Schäflein & Cie., Inh.: Oswald Hofmann, Mainbrücke 13. 277.
Scheidt, J. L., Inhab.: Max u. Siegmund Scheidt, Domerschulstr. 25. 618.
Schenk, Carl, jun., Inh.: Karl Schenk, Scanzonistr. 8. 992.
Scheuerecker, Frz., Sanderstr. 10.
Schierlinger, Heinr., Besitzer: Ernst Schierlinger, Pleicherring 2. 157.
Schlamme, N., Pleicherpfarrgasse 14.
Schloß, D., jun., herzogl. mein. Hoflieferant, Besitzer: Max Schloß u. Rosa Hirsch, Wtw., Haugerring 19. 88.
Schloß, Gebr., Inh.: Simon u. Otto Schloß, Textorstr. 6.
Schloß, M., & Cie., Inhaber: Maier u. Heinrich Schloß, Sanderring 17.
Schmidt, Julius, Spezialität in- u. ausländischer Weine, Domerpfarrg. 3. 9.
Schmidt, Wolf, Sohn, Besitzer: Moritz Schmidt, Schillerstr. 8.
Schmitt, Gg. Fr., Inn. Grab. 39.
Schmitt, Johann, Korng. 17.
Schwab, Karl, & Comp., Besitzer: Karl Schwab, Prok.: Rob. Schwab, Schillerstraße 11. 499.
Schwabacher, A. W., kgl. Hoflieferant, Inhaber: Isidor u. Albert Schwabacher, Kapuzinerstr. 1. 491.
Schwabacher, Gebr., Bes.: Aug. und Ludwig Schwabacher, Sterng. 8. 622.
Schwabacher, J. E., & Comp., Inhaber: Herm. Schwabacher, Wallg. 4.
Schwabacher & Sohn, Besitzer: Emil Schwabacher, Sterng. 8. 622.
Schweigert, G., Reisgrubeng. 19.
Selig, Karl Friedrich, & Cie., Inh.: Karl u. Simon Selig, Prokura: Leop. Fleischmann, Friedenstr. 5. 77.
Sell, Karl, Rotscheibeng. 2.
Semmel, M., Witwe, Fabrikstraße 29.
Senft, Andreas (Kommission), Kapuzinerstr. 23.
Sigmund, Alb., Inh.: Albert Sigmund, Prok.: Kath. Sigmund, Konradstr. 3. 1272.
Silbermann, Ad., Rottendorferstraße 4. 1401.
Silberschmidt, H., Inhab.: N. Schlamme, Prokura: Phil. Silberschmidt, Pleicherpfarrgasse 14.
Simon, Wilhelm, Eichhornstr. 5. 159.
Spiegel, Ad., Marcusstr. 11.
Spitzer, Jos., Blumenstr. 8.
Steeb, H. kgl. Hoflieferant, Inh.: Herm. Friedr. Steeb, Prokura: Fr. Lore Steeb, und Herm. Steeb sen. in Offenbach, Ständerbühlstr. 13½ 95. Detailverkauf: Hahnenh., Ecke d. Maulhardg.
Stein, Wilh. (G. Hauer, Nachf.), Neubaustr. 18. 210.
Steinberger, M., Inh.: Moritz Steinberger u. Viktor Weißbart, Prok.: Frau Klara Steinberger, Theresienstr. 4. 395.
Steinhardt, Ferd., & Co., Inh.: Ferd. Steinhardt. Prok.: Getta Steinhardt, Bronnbacherg. 22.
Stern, Gebrüder, Besitzer: Ferd. Stern (Weinhandlung und Agentur in ausl. Weinen), Bureau: Ludwigstraße 18. 539.
Stern, Jos., Inh.: Ludw. Stern, Textorstraße 26. 666.
Stern, Max (Fa.: Stern & Schloß in Kitzingen), Kaiserstraße 16.
Stöhr, Karl, Bureau: Mainbrücke 4, Kellerei: Schottenanger 13. 151.
Straus, Ignatz, & Co., Bes.: Ignatz, Michael und Rudolf Straus, Kapuzinerstraße 19. 510.
Strauß, Gebrüder, Inhaber: Siegm. Strauß, Peterstr. 5.
Strauß, L. & J., Inh.: Leopold u. Josef Strauß, Pleicherschulg. 1.
Strauß, S. Carl, Inh.: Sam. Carl Strauß. Prok.: Frau Berta Strauß, Seelbergstr. 6. 1259.
Strauß, Siegfried, Seelbergstr. 8.
Ullmann, Simon, Reibeltg. 12.
Volkenstein, Gg. (Spirituosen), Kaiserstr. 2. 958.
Vornberger, Anton, Inh.: Andr. Biener, Semmelstr. 36. 876.
Wachenheimer, M., Inhaber: Moses und Sally Wachenheimer, Comptoir u. Kellerei: Weingartenstr. 4. 257.
Wechsler, Moritz (Agenturen), Seelbergstr. 4. 1038.
Weigand, J. F., Inh.: Frau Auguste Bundschuh, Marktplatz 16.
Weis, J. A., jun., Inh.: Ernst Langlotz, Domerschulstr. 13. Laden: Ludwigstr. 1. 75.
Weiß, August, Sanderring 17½.
Will, Franz, herz. bayr. Hoflieferant, Inh.: Franz und Albert Will, Haugerring 20.
Wolf, Christ., Witwe (Schaumweine, medic. Weine u. Spirituosen), Johannitergasse 7. 1396.
Wolff, Philipp, Sanderglacisstraße 41. (Geschäftslokal in Dettelbach.) 1372.
Wortsmann, David, Franziskanerg. 2. 1264.

Ziegler, Mich., Inhaber: Hans Ziegler, Innerer Graben 22. 989.

Weinwirtschaften und Weinschenken.

Albrecht, Isabella („Zum Rebstock"), Schottenanger 3.
Baumann, Fritz („Drei Rosen"), Zellerstr. 5.
Berger, Johann, Saalg. 2.
Bürgerspital zum heiligen Geist, Semmelstr. 2. 215. (S. Inserat.)
Burger, Kasp. („Z. Stachel", älteste Weinwirtschaft hier), Gresseng. 1. 994.
Dinkel, Gg. („Z. weißen Lamm"), Gerberstr. 21. 290.
Dinkel, Joh. („Zur Himmelskrone"), Wöllerg. 4.
Dotzauer, Johann (Bäcker), Spiegelstr. 1.
Eisenmann, Marg. („Z. bayer. Hof"), Sanderstr. 25.
Endrich, Jos. („Z. Lochfischer"), 1. Felseng. 2.
Faulhaber, Val. („Z. Frankenrebe"), Semmelstr. 60.
Feier, August („Zur blauen Traube"), Langg. 8. 1072.
Franz, Mich. („Z. Sanderrasen"), Weingartenstr. 26. 950.
Friedmann, Jos. („Zum Posthörnle"), Leistenstr. 6.
Fürter, M. („Z. Traminer"), Frankfurterstr. 3.
Geßner, Michael („Zur Gold. Traube"), Inn. Graben 27. (Juliuspromen.). 1242.
Geiger, Phil. Joh. („Z. Johanniter"), Ob. Johanniterg. 5.
Gernet, Anton jun. („Z. Harfen"), Gabelsbergerstr. 4.
Gerocks Weinstube (Inh.: Gust. Schuhmacher), Ludwigstr. 1. 452.
Graber, Marie, Wtw., Häfnerg. 5.
Greb, Johann („Zur Schiffbäuerin"), Kleine Katzeng. 7. 1026.
Grieb, August („Z. bayer. Post"), Peterstr. 8.
Grieb, Martin, Brücknerstr. 19. 1331.
Günther, Georg (Ant. Schellers Nachf.), Hörleing. 8.
Härth, Ignaz, (Frankenweinstube „Sankt Kilian"), Kapuzinerstr. 1½. 337.
Hochrein, Franz („Drei Kronen"), Zellerstr. 7. 368.
Hochrein, Philipp („Z. Lamm"), Marienpl. 5. 547.
Hoffmann, Kaspar („Z. goldenen Apfel"), Untere Bockg. 3.
Hofmann, Gg. („Wittelsbacher-Hof"), Marktpl. 1. 498.
Hofmann, Malch. („Augustinerbäck"), Maulhardg. 9.
Jörg, Valentin („Z. Malteserritter"), Bronnbacherg. 39.
Juliusspital, Juliusprom. 19. 233. (S. Inserat.)
Karl, Magdal. („Z. Reuererbäck"), Sanderstr. 21.
Kirchner, Christian („Zum St. Michael"), Ketteng. 17 und Hofpromenade.
Kleinschrod, Ad. („Z. Domhof"), Domerschulstr. 5. 1562.
Klug, Gosbert, Marktplatz 11. 155.
Klüpfel, Leo („Z. Harfe"), Textorstraße 16. 1431.
Knürr, Georg („Fränk. Weinstube"), Münzstr. 10½.
Mai, Johanna („Z. Hohenzollern"), Kaiserstr. 8.
Malo, Heinrich („Zur Rheinpfalz"), Blumenstr. 12.
Markert, Johann, Wohlfahrtg. 4.
May, Andr., Franz-Ludwigstr. 3.
Metzger, Anna („Schulzenbäck"), Handg. 1.
Michelt, Peter („Z. Bratwurstherzle"), Theaterstr. 7.
Müller, Jean („Zum Brückenbäck"), Mainbrücke 7 u. 9.
Oechsner, Mich. („Zum Johanniterbäck"), Johanniterplatz 9. 982.
Ott, Friedr. Carl, Inh.: Fritz Ott (griech. Weine), Juliuspromenade 4½. 2.
Pachmayr, Artur („Z. Riesenquelle"), Bahnhofstraße 18. 1225.
Pfeuffer, Mart. (Bäcker), Mergentheimerstraße 12.
Reißweber, Andreas („Z. gold. Reben"), Steinheilstr. 10.
Roth, Jul. („Sternbäck"), Sterngasse 2. 1534.
„Russischer Hof-Keller", Theaterstraße 1/3. 56.
Sautner, Jos. („Zum Schottenanger"), Zellerstr. 20.
Schäfer, Lor. („Z. Muskateller"), Neubaustr. 22. 1388.
Scharnberger, Jos. („Z. Katharinenbäck"), Bronnbacherg. 20. 1651.
Scherer, Lina, Witwe („Zur Frankenweinstube"), Oberthürstr. 2, Ecke Eichhornstr.
Schlereth, Valentin (Bäcker), Sanderstr. 18.
Schmidt, Julius, Delikatessen-Handlung, Wein- und Frühstücksstube, Domerpfarrg. 3. 9.
Schneider, Marg. („Z. Rosenbäck"), Roseng. 11.
Schneider, Richard (Bäcker), Semmelstr. 5.
Schöner, Anton („Hotel Rügmer"), Maxstr. 9. 253.
Schubert, Hans („Z. Kette"), Ketteng. 4. 856.
Spörer, Martin („Zum Reichsapfel"), Karmelitenstr. 41.
Stock, Andreas, Schmalzmarkt. 430.
Stöcklein, Josef („Z. Prinz Ludwig"), Herzogenstr. 13.
Stubenvoll, Joh. („Z. Forelle"), Wagnerstr. 1.
Urlaubs Weinstube (Inhaber: A. Boehm), Bronnbacherg. 4.
Vaitl, Peter (Weinhaus Sandhof), Maulhardg. 6, Eingang auch Schönbornstr. und Hahnenhof. 601.
Volk, Kaspar („Z. Bratwurstglöckle"), Sterng. 9. 925.
Wagenbrenner, Anton („Zum gold. Schlüssel"), Dreikronenstraße 15.
Weingärtner, Friedrich (Bäcker), Inh. Babetta Weingärtner, Karmelitenstr. 22.
Willmy, Bernhard („Z. Ursulinerbäck"), Ursulinerg. 5 u. 5½.
Wörtmann, Josef, Sophienstr. 1.
Wolz, August („Fiskalbäck"), Sanderstr. 8. 1068.

Weiß-, Trauerwaren-, Wäsche- und Hemden-Handlungen.

Albert, Peter, Eichhornstr. 10.
Autsch, J. B., Inhaber: Josef Bernh. Autsch, Schmalzmarkt 8.
Baer, S. M., Inhaber: Max Baer und Albert Eppstein, Prokurist: Julius Baer, en gros, Kaiserstr. 28. 342.
Ballin, Bern., Nachf., Inh. Hrch. Friedmann, Marktplatz 24. 1395.
Baum & Oppenheimer, Inh: Sigm. Oppenheimer, Prok.: Cäcilie Oppenheimer (en gros), Domstr. 32/34.
Becker, H. & F., Herm. Dietz Nachf. (Inh.: Friedr. Ludw. Wilh. Becker in Oerling u. Heinr. Friedr. Karl Becker hier), Theaterstr. 4. 595.
Borst, Konr., Schmalzmarkt 2.
Dehner, Joh., Inh.: Heinrich Dehner, Plattnerstr. 2. 599.
Dieck, Arnold (Hand- u. Häkelarbeiten), Johanniterg. 8.
Dittmann, Paul, Semmelstr. 91.
Endres, Martin, Marienkapelle.
Freudenreich, Joseph, Inhaber: Aaron u. Moses Freudenreich, Schmalzmarkt 6.
Gensler, André (Herrenwäsche), Kürschnerhof 13. 1158.
Günther, Georg Willy, Semmelstraße 26.
Hamburger en gros-Lager, Emil Löser & Cie., Domstr. 25. 834.
Hauter, Heinr., Inh.: Albert Raab, Schönbornstraße 4. 523.
Heinemann, Heinrich, Schönbornstr. 2.

Hemrich, Geschw., Zellerstr. 16.
Hereth, Fritz, Prok.: Johanna Hereth, Kaiserstr. 3. 937.
Hiller, C. A., jun., Besitzerin: Julie Hiller, Martinstr. 19.
Hügel, Hans, Obere Johanniterg. 1.
Kleemann & Laudenbacher, Bes.: John und William Laudenbacher, Theaterstraße 11. 1312.
Kleinmann & Roßmann, Inh.: Adolf Roßmann, Eichhornstraße 2.
Klug, Wendelin, Plattnerstr. 17.
Korb & Schreiber, Inh.: Anton Korb, Schönbornstr. 8. 1073.
Kreuzer, Konrad, Ob. Johanniterg. 10.
Langlotz, J. Andreas, Marktplatz 13 u. 14. 521.
Leininger, Franz, Inh.: Hans Leininger u. Anna Oppmann, Mainbrücke 2. 759.
Lonnerstädter, M., Inh.: Maier Lonnerstätter, Markt 30. 1209.
Lüpsch, Gg., Kaiserstr. 1. 1347.
Marx, Aaron, Augustinerstr. 8.
Mayer, Jul., Söhne, Inhaber: Jul. und Jak. Vorchheimer, en gros, Hofstr. 8. 1010.
Roeder, F. A., Besitzer: Karl Roeder, Marktpl. 12. 158. (S. Inserat.)
Röll, Michael, Sanderstr. 11.
Rom & Wagner, Bes.: Ant. u. Erwin Rom u. K. Reich, Hoflieferanten, Theaterstraße. 66. (S. Inserat.)
Rosenheimer & Weickersheimer, Inh.: Adolf Rosenheimer u. L. Weikersheimer (en gros), Bronnbacherg. 1. 268.
Rottenhäuser, Karl, Peterstr. 1.
Ruschkewitz, S., Warenhaus, Dominikanerplatz 3 und 5. 611.
Schabel, Georg Peter, Dominikanerplatz 1.
Scheingraber, Gebr., Dominikanerplatz 7.
Scheller, J. Gg., Inh.: Emil Scheller, Kürschnerhof 7.
Schimmel, Herm., Inh.: Hugo Selig, Eichhornstr. 1. 1648.
Schimmer, Ludwig, Marienplatz 1. 1576.
Schlier, Karl, Bes.: Fritz Schlier, Schusterg. 4. 529.
Schmitt, Balth., Inh.: Franz Schmitt (Herrenwäsche), Domstraße 18 (Vierröhrenbrunn.). 652.
Schneider, Marie, Münzstr. 10½.
Schwab, S., Inh.: Salomon Schwab, Kaiserstr. 12.
Seißer, M. Ph., Inh.: Joh. Mich. Ph. Seißer, k. Komm.-Rat, Prok.: Anton Seißer, Kürschnerhof 6 und Martinstraße ½. 60. (Siehe Inserat, Vorsatz.)
Sgall, Salomon (Agentur), Semmelstr. 70.
Sichel, Gebr., Augustinerstr. 20. 504.
Stahl, Karl, Brücknerstr. 3.
Steinberg, Geschwister, Nachf., Inh.: Berta Erk, Augustinerstraße (Untere Bockg. 10).
Stern, Karl, Amalienstr. 3.
Sterner, Gretch., Senefelderstr. 4.
Stumpf, Bab., Grombühlstr. 20.
Uhl, Franz, Inh.: Anna Uhl, Marktplatz 28.
Völk, Georg, Marktplatz 32/34. 25.
Weller, Joh. Peter, Eichhornstraße 6.
Winter, Eduard, Inh.: Babette Winter, Wtw., Marktplatz 4.
Wirth, Gebr., Inh.: Albert u. Heinrich Wirth (Wäschefabrik), Domstr. 30. 1533.
Zapff, Wilh., Inh.: K. Simon, Kaiserstr. 7 u. 9. 680.

Wildbrethändler.

Herbst & Reimer, Besitzer: Mich. Herbst jun. u. Wilhelm Reimer, en gros & en détail, Domerschulstr. 1. 126.
Knörr, Juliana, Hahnenhof 1.
Popp, Philipp, Inh.: Marg. Popp, Blasiusg. 9. 351.
Wachter, B., Frankfurterstr. 42.
Wachter, Fritz, Burkarderstr. 6.
Wachter, Karl, Frankfurterstraße 33.
Weber, M., Grabeng. 5.
Wolpert, Val., Bronnbacherg 1.

Wissenschaftliche Instrumente.

Schott, Gg. B., Huttenstr. 9. Laden: Neubaustr. 32. 193. (S. Inserat.)
Siedentopf, Wilh., k. Universitätsmechaniker, Schönleinstr. 7. 1338.

Wollwarenhändler.

Altvater, Andr., Langg. 10.
Ansbacher & Fränkel, Inh.: Josef Ansbacher (en gros), Marktpl. 15.
Autsch, J. B., Inhaber: Josef Bernh. Autsch, Schmalzmarkt 8.
Baer, S. M., Bes.: Max Baer u. Albert Eppstein, Prok.: Julius Baer (en gros), Kaiserstraße 28. 342.
Ballin, Bernard, Nachf., Hrch. Friedmann, Marktplatz 24. 1395.
Bauer, Val., Weingartenstr. 2.
Baum & Oppenheimer, Inh.: Siegm. Oppenheimer, Prok.: Cäcilie Oppenheimer (en gros), Domstr. 32/34.
Borst, Konr., Schmalzmarkt 2.
Büttner, Adam, Inh. Franziska Büttner, Herzogenstr. 11.
Dehner, Joh., Inh.: Heinrich Dehner, Plattnerstr. 2. 599.
Dieck, Arnold, Johanniterg. 8.
Endres, Martin, Marienkapelle.
Flurschütz, Eugen, Bruderhof 1.
Friedrich, F., Besitz.: Sebastian u. Elis. Friedrich, Martinstr. 15.
Günther, Georg Willy, Semmelstr. 26.
Hamburger en gros-Lager von Emil Löser & Cie., Inh.: Emil Löser, Domstr. 25. 834.
Heinemann, Heinrich, Schönbornstr. 2.
Hemrich, Geschw., Zellerstr. 16.
Hereth, Fritz, Prok.: Johanna Hereth, Kaiserstr. 3. 937.
Hiller, C. A., jun., Inh.: Julie Hiller, Martinstr. 19.
Himmelseher, Pauline, Nachf.: Inh.: Emil Schlientz, Brücknerstr. 2½.
Hornung, Agnes, Marktpl. 18. Fil.: Weingartenstr. 39.
Hügel, Hans, Ob. Johanniterg. 1.
Klug, Wendelin, Plattnerstr. 17.
Kutter, Al., an der Marienkap.
Lonnerstädter, Mayer, Marktplatz 30. 1209.
Lüpsch, Georg, Kaiserstr. 1. 1347.
Mayer, Julius, Söhne, Inhab.: Jul. und Jak. Vorchheimer, en gros, Hofstr. 8. 1010.
Ranzenberger, A. F., Grombühlstr. 22 u. Schusterg. 2.
Roeder, F. A., Besitzer: Karl Roeder, Marktpl. 12. 158. (S. Inserat.)
Röll, Mich., Sanderstr. 11.
Rosenheimer & Weikersheimer, Inh.: Adolf Rosenheimer u. Leop. Weikersheimer, en gros, Bronnbacherg. 1. 268.
Rottenhäuser, Karl, Peterstr. 1.
Ruschkewitz, S., Warenhaus, Dominikanerplatz 3 und 5. 611.
Samstag, Heinrich (en gros), Theresienstr. 7.
Schimmer, Ludw., Marienpl. 1. 1576.
Schlier, Karl, Inh.: Fritz Schlier, Schusterg. 4. 529.
Schmitt, B., Inh.: Frz. Schmitt, (Herrentricotagen), Domstr. 18. 652.
Schneider, Marie, Münzstr. 10½.
Seißer, M. Ph., Inhab.: Joh. Mich. Philipp Seißer, k. Kommerzienrat, Prok.: Anton Seißer, Kürschnerhof 6 und Martinstraße ½. 60. (S. Inserat, Vorsatz.)
Sgall, Salomon (Agentur), Semmelstr. 70.
Siebenhaar, Gg., Marktplatz 7. (Marienkapelle.)
Stahl, Karl, Brücknerstr. 3.

Stahl, Samuel, Konradstr. 9 (Fabrik in Neustadt a. d. Aisch).
Steinberg, Geschwister, Nachf., Inh.: Berta Erk, Augustinerstraße (Untere Bockg. 10).
Sterner, Grethchen, Senefelderstraße 4.
Uhl, Franz, Inh.: Anna Uhl, Marktplatz 28.
Völk, Georg, Marktplatz 32/34. 25.
Weller, Joh. Pet., Eichhornstraße 6.

Wurstwarenhandlungen.

(Siehe auch Metzger u. Delikatessenhändler.)

Geffner, Laib (I. Berl. u. Frankfurter Wurstwaren-Spezialitäten), Schenkhof 3.
Heeg, Karl, vorm. Gust. Brinke, Domstr. 11. 1589.
Schwab, Anna, Eichhornstr. 8.
Schwarz, Jos. (Gothaer Wurstwaren), Hofstr. 11.
Spinner, Marie, Franz-Ludwigstr. 7½.
Weyrauch, Georg Friedrich (A. Schmitts Nachf.), Kaiserstraße 21. 1442.

Zahnärzte.

a) In Deutschland approbierte Zahnärzte:

Brennig, Karl, Dr. med., Sprechst. 8—12 u. 2—6 Uhr, Eichhornstr. 24 (Spiegelplatz). 1345.
Fleckner, Klemens, Dr. med., prakt. Arzt, Sprechst. 8—12 u. 2—5 U., Sonntags 9½—11. Zahnklinik: 12—1, Sonntags 9½—11 Uhr, Kaiserstr. 5.
Frank, Max, Sprechst.: 8—12 und 2—6 Uhr, Juliuspromenade 27. 1229.
Jüngst, Karl, Sprechst.: 9—12 u. 2—6 Uhr, Sonnt. 11—1 Uhr, Eichhornstr. 2.
Medenwaldt, G., Sprechstunde: 8—12 u. 2—6 Uhr, Theaterstraße 5.
Meyer, Dr. Leonhard, prakt. Arzt, Assistenzarzt im k. 11. Feldart.-Reg., Friedenstr. 36.
Michel, Prof. Dr. med. André, Vorstand des k. Zahnärztl. Instituts. Sprechstunden: 8—12 u. 2—6 Uhr, Wilhelmstr. 3. Poliklinik: Paradeplatz 2. Sprechst.: 10—1 u. 3—6 Uhr. 323.
Rohrbach, Gottfr., Sprechst.: 9—12 u. 2—5 Uhr, Sonntag 11—1 Uhr, Eichhornstr. 7. 1122.
Schmidt, Herm. Dr. phil., Sprechstunden: 9—12 u. 1—5 Uhr, Sonntag 9—12 Uhr, Kürschnerhof 9.

b) Im Auslande approbierte Zahnärzte:

Rohrbach, Gottfried, in Amerika approb. Zahnarzt, Sprechst. 9—12 u. 2—5, Sonntag 11 bis 11 U., Eichhornstr. 7. 1122.

Zahntechniker.

a) Dentisten (Mitglieder des Zentralvereins deutsch. Dentisten e. V.).

Fischler, Josef, Sprechst.: 8—12 und 2—6 Uhr, Sonntags 11—1 Uhr. Domstr. 14.
Hartmann, Christ., Sanderstr. 10.
Hartmann, Kar., Sanderstr. 10.
Heinrich, Gg., Sprechstunden: Werktags 8—12 und 2—6 U., Sonn- u. Feiertags 9—12 Uhr, Sanderstr. 18.
Müller, Anton, Sprechstunden: 8—12 u. 2—6 Uhr, Sonntags 9—12 Uhr, Theaterstr. 11 (ab 1. IV. Marktplatz 32).
Söltner, Konrad, Blasiusg. 1.

b) Zahntechniker (außer Verband).

Ehrl, Josef, Grombühlstr. 15.
Elser, Anton, Chirurg, Sprechst. 8—5, Sonntags 8—2 Uhr, Mainbrücke 2.
Müller, Heinrich, Sprechstunden 8—12 und 2—6 Uhr, Sonntag 8—12, Dominikanerg. 8.
Sonderland, Max, Sprechstunden: 9—12 u. 2—6 Uhr. Plattnerstr. 1.
Tietjen, Emil, Sprechstunden: 8—12 u. 2—6 Uhr, Sonntag 10—12 Uhr, Theaterstr. 13.
Weyrich, Karl, Sprechst. 8—12 u. 2—6 Uhr, Obere Johannitergasse 7.

Zeichenlehrer.

(S. Malschulen u. Zeichenlehrer.)

Zeichentische.

Oettinger, Karl, Domstr. 68½. 1310.

Zementfabrik.

Portland-Zement-Fabrik Karlstadt a. M., vorm. Ludwig Roth, Aktiengesellschaft in Karlstadt a. M. Direktoren: Paul Steinbrück, k. Kommerzienrat u. Max Kahle. Prokurist: Karl Küffner. Bur.: Pleicherring 2. 537.

Zementhandlungen.

Freund, Jos., Frankfurterstr. 20. 301.
Harth, Peter, Blöhlein 1. 1574.
Hofmann, Ferd. (Vertreter der Portlandzementfabr. A. Stein & Cie. in Wetzlar), Johannitergasse 3. 908.
Köhler, Karl, Nikolausstr. 14.
Martin & Magnus, Inhaber: Heinr. Magnus und Karl Martin, Franz-Ludwigstr. 16. 434.
Oechsner, Val., Prok.: Kunig. Oechsner, Kranenkai 2. 495. Fil.: Ochsenfurt. 30.
Süddeutsche Zementverkaufsstelle, Ges. m. b. H., Pleicherglacisstr. 9. 536.
Wadenklee & Sohn, Inhaber: Bernh. Wadenklee, Wallg. 12. 100.

Zementwarenfabrikanten.

Belser, Karl, Bauerstraße 4. 931.
De Marco, Gebrüder, Leistenstraße 4.
Dengel, Ludwig, Luitpoldstr. o. Nr. (Wallgraben). Wohn.: Waldbüttelbrunn Nr. 148.
Di Lena, Gebr., Leistenstr. 12.
Laufer, Georg, Elefanteng. 2.
Martenstein & Josseaur. Prok.: Jöst, Christian, Mergentheimerstr. 7. 463.
Oechsner, Valentin, Kranenkai 2. 495.
Wadenklee & Sohn, Inhaber: Bernh. Wadenklee (Zementrohre), Wallg. 12. 100.

Zeugschmiede und Werkzeugmacher.

Barth, Georg, Inh.: Albert Barth, Augustinerstr. 5.
Hefner, Gebrüder, Inh.: Joh. und Simon Hefner, Pleicherpfarrg. 12.
Jäger, Franz, Inh.: Bab. Jäger, Schenkhof 3 (Schusterg.).
Jäger, Josef, Eichhornstr. 30.
Lotter, J. Christ., Ebracherg. 2.
Rummel, Ad., Pleich. Kirchg. 16.

Zimmermeister.

Barth, Adam, Keesburgstr. 7. Werkpl. u. Comptoir: Franz-Ludwigstr. (Privatweg). 1033.
Bub, Friedr., Grombühlstr. 7. 902.
Eisenmann, Ad., Ketteng. 9. (Zimmerpl. am Sanderring.)
Gotthardt, Fr., Maingäßchen 4.
Henninger, Michael (K. Haßlauers Nachf.), Zimmergesch. u. Sägewerk: Frühlingstr. 22. Bureau: Huttenstr. 44. 140. (S. Inserat.)
Kellermann, Frz., Barbarastr. 10.
Leipold, Mich., Inh.: Michael sen., Aquilin, Leopold und Michael jun. Leipold, Bau- und Zimmergeschäft, Höchbergerstr. 5½. 103.
Lömpel, Georg, Kantstr. 13. 223.

Rockenmeyer, Georg, Prok.: Franz Rockenmeyer, Petristraße 27. 478.
Schmitt, Friedr., Inn. Grab. 42.
Seufert, Val., Heidingsfelderstraße 49.
Weidner, Gg., Mergentheimerstraße 3.

Zinngießer.

Ruckert, Franz, Inh.: Ludwig Ruckert, Blasiusg. 11/13. 972.
Stecher, Wilhelm, Blasiusg. 5/7.

Zivil-Ingenieure.

Dehner, Kasp., Franziskanerg. 14.
Deppisch, Martin, Elefantengasse 12. 1332.
Kroner, Mich., Haugerring 20. 1267.
Müller, Em. Otto, Schillerstr. 13. 641.
Ostler, Friedrich, Wallg. 6. 1016.
Schöberl, Konr., Haugerring 20. 1267.
Sturm, E., Inh.: Theodor Trautzer u. Paul Schömig, Heizungs- u. Ventilationsanlagen, Wallg. 12. 566.

Zoologische Handlung.

Peter, Karl, Mainbrücke 2. (Stockstiege).

Zuckerbäcker und Zuckerwarenfabrikanten.

Heerwagen, Georg (Backpulver, Vanillezucker 2c.), Huttenstr. 18.
Lahr, Eugen, Apotheker (Back- u. Puddingpulver, Vanillinzucker), Keesburgstr. 5. 712.
Stang, Eduard, Wöllerg. 1 u. 3 u. Marktplatz (an d. Marienkapelle).
Steeb, H., k. Hoflief., Inh.: Herm. Friedr. Steeb, Prok.: Frau L. Steeb u. Herm. Steeb sen. (Back- und Puddingpulver, Vanillinzucker, Brausebonbons), Ständerbühlstr. 13½. Detailverkauf: Hahnenhof, Ecke Maulhardg. 2. 95.

Zuckerwarenhändler.

Haberstumpf, Fritz, Bachg. 12.
Hammer, Anna, Textorstr. 15.
Konrad, Barb., Karmelitenstr. 14.
Möbius Alfred, Kaiserstr. 23 u. Domstr. 30.
Schumann, Marie, Niederlage v. Wuchere & Cie., Domerschulstraße 3.
Vornberger, Marie, Saalg. 1.
Vornberger, Valent., Burkarderstraße 22.
Weber, Charlotte, Stephanstr. 19.
Weinbeer, Anna, Gerberstr. 1.

Zugjalousienhändler.

Büttner, Jos. (Agent), Reibeltgasse 12.
Keß, Peter (Agentur), Textorstraße 10.
Spindler, Karl v., Fabrikstr. 18.
Volland, Josef (Vertretung), Franz-Ludwigstr. 25. 1201.
Wadenklee & Sohn, Inhaber: Bernhard Wadenklee, Wallgasse 12. 100.

Zugjalousien- und Rollladenverfertiger und Reparateure.

Gutmann, Franz, Heinestr. 20. Werkstätte: Domerschulstr. 19.
Lechner, Joh., Wagnerstr. 20.
Röder, Lor., Pleichertorstr. 24.

Agenturen.

A. Bodenkredit- und Hypothekenbanken.

Bayerische Bodencredit-Anstalt Würzburg, A.-G. — Anträge sind in den Bureaus der Bank dahier, Bahnhofstraße ½, vis-à-vis Stiftkirche, einzureichen.

Bayerische Handelsbank in München, Hypotheken-Abteilung. — Agentur: Max Geist, Bankgeschäft, Ludwigstr. 15.

Bayerische Hypotheken- u. Wechselbank in München, Hypotheken-Abteilung. — Hauptagentur: J. M. Roeser jun., Eichhornpl.

Deutsche Hypothekenbank in Meiningen. — Agent: Georg Hösling, Scheffelstr. 8.

Landwirtschaftlicher Kreditverein Augsburg e. G. m. u. H. — Bezirksvertretung Würzburg: Herm. Issel, Scheffelstr. 7.

Pfälzische Hypothekenbank in Ludwigshafen a. Rh. — Vertreter: Georg Jander, Lederhändler, Glockeng. 11.

B. Versicherungsgesellschaften.

I. Feuer-Versicherung.

Allianz, Versicherungs-Aktiengesellschaft Berlin u. München. — Hauptagent: Hermann Issel, Scheffelstr. 7. ⟹ 1004. Inspektor: Julius Mittelstaedt, Randersackererstr. 22½.

Basler Versicherungsgesellschaft gegen Feuerschaden in Basel. Generalagentur in Nürnberg: C. W. Scharf, Oberinspektor. — Hauptagent: K. Burlefinger, Friedenstraße 37. Agenten: Gg. Neßfelder, Obere Johannitergasse 16; J. Rittmann, Ursulinerg. 14½; K. Waßmer, Haugerpfarrgasse 3; Joh. F. Spiegel, Franz-Ludwigstraße 7; J. Antlitz, Wöllerg. 7; Karl Oelling, Maistr. 8; Kornel. Hermanni, Maistr. 7.

Bayerische Versicherungsbank, A.-G., vorm. Versicherungsanstalten der Bayer. Hypotheken- u. Wechselbank München. — Feuerversicherungs-Abteilung. J. M. Roeser jun., Generalagent, Eichhornplatz; H. Böll, Weinkommissionär, Roseng. 1.

Berlinische Feuerversicherungs-Anstalt in Berlin, gegr. 1812. Generalagentur in München, Theatinerstr. 38. Agenten: Gg. W. Günther, Semmelstr. 26; Jos. Neumann, Sophienstr. 7.

„Colonia", Kölnische Feuerversicherungs-Gesellschaft in Köln a. Rh. — Generalagentur für Bayern: Alb. Roesl, München, Frauenplatz 2. Hauptagent: Hermann Schütze, Getreidegeschäft, Haugerring 10. Agenten: C. Chr. Schmitt, Kohlenhandlung en gros, Sanderstr. 10; K. Kraft, Stadtreisender, Innerer Graben 39.

Deutsche Feuerversicherungs-Aktien-Gesellschaft zu Berlin. Feuer- u. Einbruchdiebstahl-Versicherung. Generalagent für Bayern in München: E. Küster, Lindwurmstr. 131 II. — Agenten: Otto Burlein, kfm. Agentur, Haugerring 18; Ant. Dietmann, pens. Lehrer, Friedenstr. 15; Julius Scharpenack, Maschinenmstr., Grombühlstr. 22.

Deutscher Phönix, Versicherungs-Aktien-Gesellschaft zu Frankfurt a. M. (Feuer- und Einbruchdiebstahl-Versicherung). Generalagentur München: Eigenes Haus der Gesellschaft: Pettenkoferstr. 7. General-Bevollm.: Karl Biba. — Hauptagent: Georg Asberger, Inspektor, Peterstr. 1. Agenten: Gg. Klüg, Kaufmann, Inh. der Fa. Karl Alzheimer, Plattnerstr. 10. J. B. Strauß, Kaufmann, Reibeltg. 2½; Semi Freudenberger, Kaufmann, Domstr. 9.

Feuerassekuranz-Verein in Altona a. G. gegr. 1830. Generalbevollmächtigter für Bayern: Ant. Brummer in München, Wittelsbacherstraße 3. — Hauptagent: Jak. Bedacht, Kaufmann, Sophienstr. 6. Agenten: Adam Busch, Göbelslehenstr. 9; Aug. Blank, Petinistr. 4.

Gladbacher Feuerversicherungsgesellschaft in M.-Gladbach. Generalagentur in München: Schüler & Löffler, Augustenstr. 37. — Hauptagentur: K. Pöpplein, Lehrer a. D., Frankfurterstr. 19. Agenten: S. Hetz. vorm. Gg. Metzger, Kürschnerhof 13; G. Karches, Spezereihändl., Goethestr. 1; Jos. Lieb, Kaufmann, Heidingsfelderstr. 47a.

Gothaer Feuerversicherungsbank auf Gegenseitigkeit. Generalagentur: München, Finkenstr. 2. — Agenten: Karl Stöhr, Weinhändler und Weingutsbesitzer, Mainbrücke 4; Georg Blösser, Bezirksverwalter der Gothaer Lebensversicherungsbank, Haugerring 8, Bureaust.: 8—10, 1—4 Uhr.

Helvetia. Feuerversicherungsgesellschaft in St. Gallen. Hauptvertretung für Bayern in München, Uhlandstr. 2. — Hauptagenten: Gg. Hofmann, Bleicherkirchplatz 17; Aug. Hoffmann, Rotkreuzstr. 15. Spezialagenten: Joh. Neckermann, Grombühlstr. 55; Mart. Schweitzer, Elsterg. 2; W. Himmer, Grombühlstr. 17; Hans Reith, Maingäßchen 6½; A. A. Mayer, Kärnerg. 6; Fr. Dietz, Brückner-straße 10. (S. Inserat.)

Leipziger Feuerversicherungsanstalt in Leipzig. Generalagentur: München, Augustenstr. 231. — Hauptagentur: Heinr. Lippmann, Augustinerstr. 1. Agenten: Lorenz Graf, Bronnbachergasse 3; B. Gräbner, Sophienstr. 5; Martin Mayer, Grombühlstr. 32; Franz Baumgärtner, Inn. Graben 24.

Magdeburger Feuerversicherungs-Gesellschaft in Magdeburg. (Auch gegen Einbruchsdiebstahl.) Generalagentur: Nürnberg, Luitpoldstr. 16. — Agenten: Nik. Harth, Rotlöweng. 1½; E. Pasquai, Maistr. 3.

München-Aachener Mobiliar-Feuerversicherungs-Gesellschaft. Generalagentur Nürnberg. —

Agenten: Theo Eck, Kaufmann, Augustinerstr. 1; Ludw. Metzner, Kaufmann, Ludwigstraße 10½; Franz Lippert, Kaufmann, Domstraße 23; Jakob Willms, Kaufmann, Zellerstraße 15.

Norddeutsche Feuerversicherungs-Gesellschaft in Hamburg. (Feuer- und Einbruch-Diebstahl-Versicherung.) Hauptagenten: Michael Blatterspiel, Gotengasse 5; C. Helmling, Heidingsfelderstr. 25.

North British and Mercantile, Feuerversicherungs-Aktiengesellschaft Berlin. Generalagentur: Ed. Vollrath in Nürnberg. — Spezial-Agentur: J. A. Klug, Inspektor, Fabrikstraße 58.

Oldenburger Versicherungsgesellschaft in Oldenburg (Großhrzgt.) (Feuer-, Glas-, Einbruchs-Diebstahl-Versicherung.) Generalagentur in Nürnberg. — Bezirksagent: M. J. Bauer, Tiepolostr. 17. Agent: Karl Ehehalt, Chirurg, Fabrikstr. 27 a.

Preußische Feuerversicherungs-Aktien-Gesellschaft zu Berlin. Generalagentur für Bayern in München: Ludwig Kaiser, Kobellstr. 6. — Agenten: Konrad Dörr, Handg. 6; Jos. Giesübel, Hauptagent, Sanderglacisstr. 47; Ant. Stecher, Baumeister a. D., Brückner-straße 23; Hch. Walter, Agent, Pleichertor-straße 22.

Preußische National-Feuerversicherungs-Gesellsch. in Stettin. Abteilung für Feuer- u. Einbruchsdiebstahl-Versicherung. — Hauptagentur: Georg Enz, Feldwebel, Weißenburgstraße 1; L. Brandenburger, Kaiserstr. 24.

„Providentia." Frankfurter Versicherungs-Gesellschaft zu Frankfurt a. M. Abteilung für Feuer- und Einbruchdiebstahl-Versicherung. — Agenten: Lotte Behr, Agenturgeschäft, Theresienstr. 13; Peter Rippel, Lehrer a. D., Oberthürstr. 2; Erhard Stahl, Privatier, Huttenstraße 15; B. S. Werb, Schneidermeister, Innerer Graben 25; L. Rindskopf, Kaufmann, Reibeltg. 6; H. Backmund, Kaufmann, Kapuzinerstr. 21.

Schlesische Feuerversicherungs-Gesellschaft in Breslau. Abteilung für Feuerversicherung. — Generalagentur: München, C. Bock, St. Paulsplatz 9. Agenten: Alois Heunisch, pens. Feldwebel, Weißenburgstraße 1. Andr. Berberich, Agenturgeschäft, Frühlingstraße 9.

Süddeutsche Feuerversicherungsbank in München. — Hauptagent: B. Seckbach, Kaufmann, Augustinerstr. 20. Agenten: Joh. Ad. Berninger, Lehrer a. D., Peterstr. 8; G. F. Weyrauch, Kaufmann, Marcusstr. 9; Martin Endres, Kaufmann, Marktplatz; K. Herwig, Rückertstr. 16 a; Frdr. Diehm, Hauptagent, Frühlingstr. 3; Joh. Markert, Bureaudien., Pleicherkirchg. 8.

Thuringia, Versicherungsgesellschaft in Erfurt, Abteilung für Feuer-, Einbruchsdiebstahl-Versicherung. — Hauptagent: Jos. Fels, Bahnhofstraße 20. Agenten: Adam Busch, Privatier, Göbelslehenstr. 9; Ernst Mayer, Kaufmann, Spiegelstr. 13; Leonh. Zänglein, Kaufmann, Randersackererstr. 13. (S. Ins.).

„Union", allgem. Versicherungs-Aktien-Gesellschaft zu Berlin. — Generalagent. für Bayern r. d. Rh. in München, Karl Bocks, Karlsplatz 22. Agent: Wenzel Weitzdörfer, Franz-Ludwigstr. 7.

Vaterländ. Feuerversicherungs-Aktiengesellschaft in Elberfeld. Generalagentur: München, Thierschpl. 2 I. — Agent: H. Rudolph, Weinhändler, Blöhlein 3.

Victoria, Feuer-Versicherungs-Aktiengesellschaft in Berlin. (Feuer- u. Einbruchdiebstahl-Versicherung.) — Generalagent: J. Keupp, Peterstr. 9. Oberinspekt.: Wilh. Bergmann, Frühlingstr. 20. Inspektor: Gg. Firsching, Barbarastr. 30. Zentral-Inkassostelle: Heinestraße 3 b.

Westdeutsche Versicherungs-Aktienbank in Essen (Feuerversicherung). — Agent: Andreas Altvater, Kaufmann, Langg. 10.

II. Lebens-, Unfall-, Pensions-, Renten- ꝛc. Versicherung.

Allgemeiner Deutscher Versicherungs-Verein in Stuttgart a. G. Haftpflicht-, Unfall- u. Lebens-Versicherung, Sterbekasse, Kapital-Versicherung. — Generalagent: Gg. Asberger, Peterstr. 1.

Allgemeine Rentenanstalt Stuttgart, Lebens- u. Rentenversicherungs-Verein auf Gegenseitigkeit. — Vertreter: Kaufmann Gotthold Neumeister, Theresienstr. 13.

Allianz, Versicherungsaktien-Gesellschaft Berlin und München. — Haupt-Agent: Herm. Ffsel, Scheffelstraße 7. ☎ 1004. Inspektor: Julius Mittelstaedt, Randersackererstr. 22⅓.

Arminia, Deutsche Lebensversicherungsbank, Aktiengesellschaft in München. — Hauptagentur: Adam Busch, Göbelslehenstr. 9. Wochenprämien-Inkasso: Frau B. Neckermann, Grombühlstr. 55.

Basler Lebens-Versicherungsgesellschaft in Basel. Generalagentur München: Paul Heyse str. 16 b: Subdirektor A. Berwanger. — Hauptagent: Hch. May, Franz-Ludwigstr. 7½. Agent: W. Heller, Semmelstr. 15.

Bayer. Versicherungsbank, A.-G., vorm. Versicherungsanstalten der Bayer. Hypotheken- und Wechselbank in München. Abteilung für Lebens-, Leibrenten-, Unfall- und Haftpflicht-Versicherung. — Inspektionsbeamter: Wilh. Schumann, Seelbergstr. 7. Hauptagentur: J. M. Roeser jun., Eichhornplatz. Agenten: H. Bär, Kaufmann, Domstr. 20. Heinr. Böll, Weinkommissionär, Roseng. 1. A. Mandelbaum, Lehrer, Alleestr. 14.

Concordia, Kölnische Lebensversicherungs-Gesellschaft, A.-G. gegr. 1853 mit 30 Mill. Grundkapital. Lebens-, Aussteuer- u. Rentenversicherung. Abgekürzte Lebens- mit Unfall- u. Rentenversicherung. — Generalagentur: Valentin Beckerstr. 1½. Bureaust. 8—12 u. 2—5 Uhr. ☎ 1127. Agenten: Kaufmann Ernst Geys sen., Wallg. 8; Kaufm. F. Ernstthal, Wölffelstr. 1; Kaufm. K. von Spindler, Fabrikstr. 18.

Deutsche Lebensversicherungs-Gesellschaft in Lübeck, gegr. 1828. — Agenten: Kaufmann Hrch. Lippmann, Augustinerstr. 1; Rob. Scheuer, Theaterstr. 12.

Deutsche Militärdienst- und Lebensversicherungsanstalt, a. G. in Hannover. Hauptagentur: Jakob Rosenblatt, Rennwegerglacisstr. 12 II.

Erste österr. allgemeine Unfallversicherungs-Gesellschaft Wien. Direktion für Süddeutschland in München, Theatinerstraße 35. —

Generalagent: Frdr. Diehm, Frühlingstr. 3. Agenten: Theo Eck, Auguſtinerſtr. 1; Georg Straub, Keesburgſtr. (Villa Arlet).

Frankfurter Lebensverſicherungs-Geſellſchaft in Frankfurt a. M. — General-Agent: Georg Asberger, Peterſtr. 1.

Frankfurter Transport-Unfall- und Glas-Verſicherungs-Aktiengeſellſchaft in Frankfurt a. M. Abteilung für Einbruchdiebſtahl-Verſicherung. — Generalagent: Emil Mayer, Lehrerſtr. 16. ☎ 1095. Agenten: Georg Blößer, Haugerring 8; Mich. Bäuerlein, Wilhelmſtr. 1; Karl Stöhr, Mainbrücke 4. — Abteilung für Unfall- und Haftpflicht-Verſicherung: Agenten: die vorhergehenden und Phil. Ried, Heineſtr. 9.

Friedrich Wilhelm, Preußiſche Lebens- u. Garantie-Verſicherungs-Aktien-Geſellſchaft in Berlin. Filialdirektion für Süddeutſchland in München, Reſidenzſtraße 3. Generalagentur in Nürnberg. — Bezirksvertr.: M. J. Bauer, Tiepoloſtr. 17. Agenten: Pankraz Döring, Wörthſtr. 3; Leonh. Schindelmann, Wagnerſtraße 4; Kl. Gieſübel, Brücknerſtr. 5; Fried. Kern, Glockeng. 11; Gg. Steinthal, Häfnerg. 3; G. Wagner, Friedenſtr. 32; M. Ried, Domſtr. 52; M. Fries, Bronnbacherg. 11.

Germania. Lebens-Verſicherungs-Aktien-Geſellſchaft in Stettin. Für Bayern: Bureau Nürnberg, Thereſienſtr. 30/II. — Inſpekt.: Ludwig Maiſch, Kliniſtraße 14. Hauptagentur: Benedikt Cramer, Eichhornſtr. 1; Georg Enz, Weißenburgſtr. 1.

Gothaer Lebensverſicherungsbank a. G. in Gotha. — Bezirksverwaltung u. Hauptagentur: Gg. Bloeßer, Haugerring 8. Bureauſtunden: 8—10 u. 1—4. ☎ 1059. Agent: Max Geiſt, Ludwigſtr. 15.

Hamburger Militärdienſt-, Ausſteuer- u. Lebensverſicherungsgeſellſchaft auf Gegenſeitigkeit in Hamburg. — (Militärdienſt-, Ausſteuer-, Lebens-, Kapital-, Renten-Verſicherung.) Bezirksdirektion in Würzburg: L. Kreßner, Theaterſtr. 10.

Hannoverſche Lebensverſicherungs-Anſtalt auf Gegenſeitigkeit, in Hannover. — Hauptagent: Ludwig Neumann, Amalienſtr. 7.

„Janus." Lebens- und Penſions-Verſicherungs-Geſellſchaft in Hamburg. — Generalagentur-Bureau: Neubauſtr. 14. Generalagent: Hans Wurzſchmitt.

„Janus." Wechſelſeitige Lebensverſicherungs-Anſtalt in Wien (gegründet 1839). Filial-Direktion für Süddeutſchland: München, Auguſtenſtr. 16. Direktor: von Auckenthaler. Generalagentur: Nürnberg, Fürtherſtr. 8. Generalagent: Leonhard Soellner. — Die drei Frankenkreiſe werden durch Reiſeagenten bereiſt und Empfehlung bringen die bekannten ſtillen Vermittler.

Internationale Unfall-Verſicherungs-Aktiengeſellſchaft. Filialdirektion für Bayern in München, Goetheſtr. 22. — Hauptagent: Andr. Altwater, Kaufmann, Langg. 10.

Karlsruher Lebensverſicherung auf Gegenſeitigkeit, vorm. Allgemeine Verſorgungs-Anſtalt in Karlsruhe. — Generalagentur: L. Burlein, Haugerring 18. Vertreter: Emil Mayer, Lehrerſtraße 16; Georg Hofmann, Pleicherkirchplatz 17. Bezirksbeamter: Auguſt Schramm, Blumenſtr. 12.

Kölniſche Unfallverſicherungs-Aktiengeſellſchaft in Köln a. Rhein. — General-Agent: Wilhelm Schlereth, Sanderring 4.

„Kosmos." Lebensverſicherungsbank zu Zeiſt (Niederlande). Subdirektion für Franken: Nürnberg, Erwin Engelbreit. — Agenten: A. Hofmann, Rotkreuzſtr. 15; K. Schönecker, Kantſtr. 17; Pet. Vollmuth, Steinheilſtr. 32.

Leipziger, Alte, Lebensverſicherungs-Geſellſchaft zu Leipzig. — Hauptagent: Karl Titſcher, Kürſchnerhof 19.

Magdeburger Lebens-Verſicherungs-Geſellſchaft in Magdeburg. — Subdirektion: Würzburg. Subdirektor: A. Strauß, Sanderring 12. Hauptagent: A. Friedenhain, Thereſienſtr. 8. Inſpektor: Chr. Guſt. Hartmann, Domſtr. 37.

Mannheimer Verſicherungsgeſellſchaft in Mannheim. Abteilung für Unfall-, Haftpflicht- u. Einbruchdiebſtahlverſicherung. Generalbevollmächtigter für Bayern: F. X. Beſold, München, Thereſienſtr. 13. — Hauptvertretung: Karl Bernhard, Konditor, Johanniterplatz 7.

„Neptun." Waſſerleitungsſchaden- und Unfall-Verſicherungsgeſellſchaft in Frankfurt a. M. — Generalagent: Joſef Neumann, Sophienſtraße 13. Hauptagenten: M. Blatterſpiel, Goteng. 5; Hrch. Doll, Erthalſtr. 18.

Niederländiſche Lebensverſicherungs-Geſellſchaft, Direktion Leipzig. (Lebens-, Renten-, Ausſteuer-Verſicherung.) — Oberinſpektor: Gg. Schubert, Weingartenſtr. 30.

Nordſtern. Lebens-, Unfall-, Alters- u. Haftpflichtverſicherungs-Aktien-Geſellſchaft in Berlin W 8, Mauerſtr. 37/41, Nordſternhaus. — Hauptagenten: Martin Pfriem, Fabrikſtr. 3; Jakob Hecht, Bankier, Dominikanergaſſe 16 (Bureau). Inſpektor: Hugo Schwarz, Domſtraße 18.

Nürnberger Lebensverſicherungs-Bank in Nürnberg. — Haupt-Agenten: Joſ. Engelhardt, Agent, Karmelitenſtr. 19; Wilh. Lönicker, Agent, Pleicher Kirchpl. 12; Chriſt. Röſch, Cigarrenhändler, am Vierröhrenbrunnen; Joſ. Schirber, Kaufmann, Höchbergerſtr. 3; Gg. Seeger, Reiſender, Kartauſe 9½; Ludwig Stritzinger, Sekretär, Steinheilſtr. 10; Chr. Vollrath, Privatier, Schillerſtr. 22. Agent: Andreas Meyer, ſtädt. Feldhüter, Fabrikſtr. 50.

Oberrheiniſche Verſicherungsgeſellſchaft in Mannheim. Transport-, Haftpflicht-, Unfall-, Einbruch- u. Glasverſicherung. Generalrepräſentanz: Franz Pikola in Nürnberg, Sulzbacherſtraße 74. — Hauptagent: Fr. Karl Beck, Rottendorferſtr. 3.

Oeſterreichiſcher Phönix, k. k. privil. Lebensverſicherungs-Geſellſchaft in Wien. Zweigniederlaſſung München, Briennerſtraße 55. (Lebens-, Renten-, Ausſteuer-Verſicherung.) Inſpektionsbeamter: Karl Kind, Virchowſtr. 1. (S. Inſerat.)

Oeſterreichiſcher Phönix, k. k. privil. Verſicherungs-Geſellſchaft in Wien. Zweigniederlaſſung München, Briennerſtr. 55. (Haftpflicht-, Unfall-, Einbruch-, Automobilverſicherung.) Inſpektionsbeamter: Karl Kind, Virchowſtr. 1. (S. Inſerat.)

Preußiſche Lebensverſicherungs-Aktien-Geſellſchaft in Berlin. Betriebsdirektor f. Süddeutſchland: Julius Bernhard, München, Petten-

koferstr. 19. — Hauptagentur: Karl Lorenz Graf, Lehrer a. D., Bronnbacherg. 3.

Preußische National-Versicherungs-Gesellschaft in Stettin. (Abteilung für Unfall- u. Haftpflicht-Versicherung.) — Agenten: Gg. Enz, Weißenburgstr. 1; Gg. Aßberger, Generalagent, Peterstr. 1; L. Brandenburger, Kaiserstraße 24; Joh. Mich. Bauer, Tiepolostr. 17.

„Providentia." Frankfurter Versicherungs-Gesellschaft zu Frankfurt a. M. Abteilung für Lebens-, Unfall- u. Haftpflichtversicherung. — Hauptagent: Ludwig Rindskopf, Kaufmann, Reibeltg. 6. Agenten: J. Rittmann, Ursulinerg. 14½. Mich. Jos. Bauer, Tiepolostraße 17.

Renten- u. Lebensversicherungsanstalt zu Darmstadt. — Hauptagentur: M. Blatterspiel, Goteng. 5.

Rhenania. Versicherungs-Aktiengesellschaft in Köln. Generalagent. f. Bayern i. München, Karl Bocks, Karlsplatz 22. — Agenten: Konr. Fröhlich, Sterng. 4. Jos. Stephan, Kroateng. 3. Karl Titscher, Kaufmann, Kürschnerhof 19. Martin Kurz, Peterstr. 3. J. Grädler, Weißenburgstr. 1; Heinr. Zembsch, Buchhalter, Bergmeisterg. 11.

Schlesische Feuerversicherungs-Gesellschaft i. Breslau. Abteilung: Einbruchsdiebstahl-Versicherung. Generalagent. i. München. C. Bock, St. Paulsplatz 9. — Agenten: Alois Heunisch, p. Feldwebel, Weißenburgstr. 1. Andreas Berberich, Agenturgeschäft, Frühlingstr. 9.

Schweizer. Unfall-Versicherungs-Aktiengesellschaft Winterthur. Generalbevollmächtigter für Franken u. Oberpfalz: C. Maurer, Nürnberg, Weinmarkt 14. — Inspektor: H. Heil, Petrinistraße 4. Hauptagent: P. Rippel, Oberthürstr. 2.

Stuttgarter Lebensversicherungsbank a. G., Alte Stuttgarter. — Oberinspektor: Viktor Eugen Herrmann, Alleestr. 2½. Haupt-Agenten: Wilh. Schlereth, Sanderring 4; Karl Stöhr, Mainbrücke 4; Johann Schubert, Scheffelstraße 8; J. G. Weisensee, Schillerstr. 12; Rippel, Hauptlehrer a. D., Oberthürstr. 2.

Teutonia, Allgemeine Renten-, Kapital-, Lebens- u. Unfallversicherungs-Bank in Leipzig. — Bezirksbeamter: Chr. Reinhardt, Moltkestr. 4. Bezirksvertreter: K. Pöpplein, Frankfurterstraße 18. Hauptvertreter: H. Doll, Erthalstraße 18; K. F. Gerhart, Konradstr. 3; Andr. Altvater, Langg. 10.

Thuringia. Versicherungsgesellschaft in Erfurt. Abt. für Lebens-, Unfall- und Haftpflicht-Versicherung. — Hauptagent: Josef Fels, Bahnhofstraße 20. Agenten: Adam Busch, Privatier, Göbelslehenstr. (nur Unfall- und Haftpflicht-Vers.). Mayer, Ernst, Kaufmann, Spiegelstr. 13. Leonh. Zänglein, Kaufm., Randersackererstr. 13. (S. Inserat.)

Union, Allgemeine Versicherungs-Aktien-Gesellschaft zu Berlin. Generalagentur f. Bayern r. d. Rh. in München, Karl Bocks, Karlsplatz 22. — Agent: Wenzel Weitzdörfer, Franz-Ludwigstr. 7.

Urania, Aktiengesellschaft für Kranken-, Unfall-, Lebens-Versicherung in Dresden. (Abteilung für Kranken-, Unfall-, Lebens-, Haftpflicht-Versich.) Generalagentur: W. Gimmy, München, Marienplatz 22. (640.) — Vertreter: P. Trost, Goethestr. 5, Hauptagent; E. Blendinger, Fabrikstr. 60, Agent.

Vaterländische Lebensversicherungs-Aktiengesellschaft Elberfeld. — Hauptagent: Hermann Schütze, Haugerring 10.

Victoria zu Berlin. Allgem. Versicherungs-Aktiengesellschaft in Berlin. Abteilung für Lebens-, Unfall- und Haftpflicht-Versicherung. — Generalagent: J. Keupp, Peterstr. 9. Oberinspektor: W. Bergmann, Frühlingstr. 20. Inspektor: G. Firsching, Barbarastr. 30. Zentral-Inkassostelle: Heinestr. 3b (Jul. Harnisch). Einnehmer: G. Krämer, Neubaustr. 6. G. Plempel, Semmelstr. 7. Th. Roßmann, Wöllerg. 25. G. Stock, Bronnbacherg. 39.

Wilhelma in Magdeburg. Allgemeine Versich.-Aktien-Gesellschaft. — Inspektor: Peter Schmidt, Leistenstr. 2. Hauptagent: Nikol. Karl Harth, Rotlöwenq. 1½. Agenten: Peter Popp, Bronnbacherg. 16; Ernst Pasquay, Maistr. 3; Aug. Hoffmann, Rotkreuzstr. 15.

Zürich. Allg. Unfall- und Haftpflicht-Versicherungsaktiengesellschaft in Zürich. — Hauptagent: Franz Scheuerecker, Kaufmann, Sanderstr. 10.

III. Versicherung für See-, Fluß- und Landtransport.

„Allianz". Versicherungsaktiengesellschaft Berlin u. München. — Hauptagent: Herm. Issel, Scheffelstr. 7. (1004.) Inspektor: Jul. Mittelstaedt, Randersackererstr. 22⅓.

Bayerischer Lloyd, Transport-Versicherungs-Aktien-Gesellschaft in München. — Vertreter: Süddeutsche Speditions- und Schiffahrts-Gesellschaft m. b. H. in Würzburg, Veitshöchheimerstr. 18. (150.) Otto Ebert, Spedition und Schiffahrt in Würzburg, Gerberstr. 19. (731.)

Continentale Versicherungs-Gesellschaft in Mannheim. — Hauptagent: Wilhelm Schlereth, Sanderring 4.

Frankfurter Transport-, Unfall- und Glas-Versicherungs-Aktiengesellschaft i. Frankfurt a. M. — Generalagent: Emil Mayer, Lehrerstr. 16. Agenten: Gg. Blößer, Haugerring 8. Mich. Bäuerlein, Wilhelmstr. 1. Philipp Ried, Heinestraße 9. Karl Stöhr, Mainbrücke 4.

Helvetia, Allgemeine Versicherungs-Gesellschaft in St. Gallen. Generalagentur für Süddeutschland: Otto Steinebach in Stuttgart. — Hauptagent: Herm. Schütze, Haugerring 10.

Mannheimer Versicherungsgesellschaft in Mannheim. Abteilung für Transport u. Valoren. Generalbevollmächtigter für Bayern: F. X. Besold, München, Theresienstraße 13. — Hauptvertretung: Karl Bernhard, Konditor, Johanniterplatz 7.

Oberrheinische Versicherungsgesellschaft i. Mannheim. See-, Fluß- u. Land- (inkl. Valoren-), Transport-, Unfall-, Haftpflicht-, Glas- u. Einbruchdiebstahl-Versicherung. Generalrepräsentanz: Franz Pikola in Nürnberg. — Hauptagentur: Fr. Karl Beck, Rottendorferstr. 3.

Preußische National-Versicherungs-Gesellschaft in Stettin. — Agenten: Gg. Enz, Weißenburgstr. 1; Gg. Asberger, Generalagent, Peterstr. 1; L. Brandenburger, Kaiserstr. 24.

„Providentia". Frankfurter Versicherungs-Gesellschaft zu Frankfurt a. M., Abteilung für Transportversicherung. — Agenten: Lotte

Behr, Agenturgeschäft, Theresienstraße 13; Ludw. Rindskopf, Kaufmann, Reibeltg. 6.

Rheinisch-Westfälischer Lloyd, Transport-Versicherungs-Aktiengesellschaft in M.-Gladbach. — Hauptagentur für Unterfranken: Herm. Scheuer, Theaterstr. 12, Ecke d. Eichhornstr.

„Rhenania" Versicherungs-Aktien-Gesellschaft in Köln a. Rh. — Generalagentur für Bayern in München: Karl Bocks, Karlsplatz 22. Agenten: K. Fröhlich, Sterng. 4. J. Stephan, Kroateng. 3. Karl Titscher, Kürschnerhof. 19. M. Kurz, Peterstr. 3. Hrch. Zembsch, Bergmeisterg. 11.

Schlesische Feuerversicherungs-Gesellschaft (Abteilung: Transportversicherung) in Breslau. General-Agentur in München C. Bock, St. Paulsplatz 9. — Agent: Alois Heunisch, Weißenburgstr. 1.

Victoria zu Berlin, Allgem. Versicherungs-Aktiengesellschaft in Berlin. Abteilung für Transport-Versicherung. — Generalagent: J. Keupp, Peterstr. 9. Oberinspektor: W. Bergmann, Frühlingstraße 20. Inspektor: G. Firsching, Barbarastr. 30. Zentral-Inkassostelle: Heinestr. 3b.

Wilhelma in Magdeburg. Allgemeine Versicherungs-Aktiengesellschaft. — Hauptagent.: Nikol. K. Harth, Rotlöweng. 1½. Agent: P. Popp, Bronnbacherg. 16.

Württembergische Transportversicherungsgesellsch. in Heilbronn. — Hauptagentur: J. M. Roeser jun., Eichhornplatz.

IV. Versicherung von Vieh u. Feldfrüchten.

Borussia, Hagelversicherung. — Agent: Karl Kraft, Inn. Graben 39.

Magdeburger Hagelversicherungs-Gesellschaft. — Agent: Nik. Karl Harth, Rotlöweng. 1½.

Norddeutsche Hagelversicherungs-Gesellschaft auf Gegenseitigkeit zu Berlin. Generalagentur München, Müllerstr. 9. — Agenten: Jos. Seuffert, Maschinengesch. H. Issel, Scheffelstraße 7. Mich. Diller, Leistenstr. 6.

Pfälzischer Vieh-Versicherungs-Verein a. G. in Speyer. — Agentur: Nik. Harth, Rotlöwengasse 1½.

Sächsische Viehversicherungsbank in Dresden. — Agent: Karl Herwig, Uhlandstr. 14.

V. Versicherung von Glas und anderen zerbrechlichen Gegenständen.

Brandenburger Spiegelglas-Versicherungsgesellschaft a. G. zu Brandenburg a. d. H. — Haupt-Agentur: Andr. Altvater, Kaufmann, Langg. 10.

Bremer Spiegelglas-Versicherungs-Gesellschaft a. G. zu Bremen, errichtet 1865. — Generalagent: Gg. Asberger, Peterstr. 1.

Frankfurter Transport-, Unfall- u. Glasversicherungs-Aktiengesellschaft in Frankfurt a. M. Abteilung f. Glasversicherung. — Generalagent: Emil Mayer, Lehrerstr. 16. Hauptagent: J. M. Roeser jun., Eichhornplatz. Agenten: Georg Blößer, Haugerring 8. Mich. Bäuerlein, Wilhelmstr. 1.

Gladbacher Glasversich.-Gesellschaft in M.-Gladbach. Generalagent. i. München: Schuler & Löffler, Augustenstr. 37. — Hauptagent: K. Pöpplein, Lehrer a. D., Frankfurterstr. 19. Agenten: S. Hetz in Fa. Gg. Metzger Nachf., Kürschnerhof 13; G. Karches, Goethestr. 1.

Kölnische Glasversicherungs-Aktiengesellschaft zu Köln. — Hauptagent: N. K. Harth, Rotlöweng. 1½. Agenten: Gg. Enz, Weißenburgstr. 1; Jos. Rauh, Sanderstr. 6; Ad. Schmitt, Oberthürstr. 7.

Kölnische Unfall-Versicherungs-Aktiengesellschaft in Köln. Abteilung für Glasversicherung. — Generalagent: W. Schlereth, Sanderring 4.

Mannheimer Versicherungsgesellschaft in Mannheim. Abteilung für Glasversicherung. — Generalbevollmächtigter für Bayern: F. X. Besold, München, Theresienstr. 13. — Generalvertretung: Karl Bernhard, Konditor, Johanniterplatz 7.

Oberrheinische Versicherungsgesellschaft in Mannheim. Generalrepräsentanz Franz Pikola in Nürnberg. — Hauptagentur: Fr. Karl Beck, Rottendorferstr. 3.

Oldenburger Versicherungs-Gesellschaft i. Oldenburg (Großherzogt.) (Glas-Versicherung.) — Agenten: P. Döring, Schneidermeister, Wörthstr. 3; Kl. Giesübel, Brücknerstr. 5; Karl Ehehalt, Chirurg, Fabrikstr. 27a.

Schlesische Feuerversicherungsgesellsch. in Breslau (Abteilung: Spiegelglasversicherung). Generalagentur in München, C. Bock, St. Paulsplatz 9. — Agenten: Alois Heunisch, Weißenburgstr. 1.

Thuringia, Versicherungsgesellschaft in Erfurt. Abteilung für Glasversicherung. — Hauptagent: Jos. Fels, Bahnhofstr. 20. Agenten: K. Fuchs, Glasermeister; Adam Busch, Privatier, Göbelslehenstr. 9; E. Mayer, Kaufmann, Spiegelstr. 13. (S. Inserat.)

Union, allgemeine Versicherungs-Aktien-Gesellschaft in Berlin, Gen.-Agentur C. Bocks, München. — Agent: Wenzel Weitzdörfer, Franz-Ludwigstr. 7.

Vaterländische Hagelversicherungs-Gesellschaft Elberfeld. — Repräsentant: Phil. Ried, Heinestr. 9. ⟶ 918.

VI. Militärdienst-Versicherung.

Arminia, Deutsche Lebensversicherungsbank A.-G. i. München. — Hauptagentur: Adam Busch, Göbelslehenstr. 9.

Deutsche Militärdienst- u. Lebensversicherungsanstalt a. G. in Hannover. — Hauptagentur: Jakob Rosenblatt, Rennwegerglacisstr. 12.

Hamburger Militärdienst-, Aussteuer- und Lebensversicherungs-Gesellschaft auf Gegenseitigkeit in Hamburg. (Militärdienst-, Aussteuer-, Lebens-, Kapital-, Renten-Versicherung.) — Bezirksdirektion in Würzburg: L. Kreßner, Theaterstr. 10.

Teutonia, Allgem. Renten-, Kapital- u. Lebensversicherungsbank in Leipzig. — Bezirksbeamter: Ch. Reinhardt, Moltkestr. 4. Bezirksvertreter: K. Pöpplein, Frankfurterstraße 18. Hauptvertreter: H. Doll, Erthalstraße 18; K. F. Gerhart, Konradstr. 3; Andr. Altvater, Langg. 10.

VII. Versicherung gegen Wasserleitungsschäden.

Frankfurter Transport-, Unfall- und Glasversicherungs-Aktiengesellschaft zu Frankfurt a. M. Abteilung für Wasserleitungsschäden. — Generalagent: Emil Mayer, Lehrerstr. 16. Hauptagent: J. M. Roeser jun., Eichhornpl. Agent: Gg. Blößer, Haugerring 8.

Kölnische Unfall-Versicherungs-Aktiengesellschaft in Köln. Abteilung für Wasserleitungsschäden.

— Generalagent: Wilh. Schlereth, Sandering 4.

Neptun. Wasserleitungsschaden- und Unfall-Versicherungs-Gesellschaft in Frankfurt a. M. — Generalagent: Josef Neumann, Sophienstraße 13. Hauptagenten: M. Blatterspiel, Goteng. 5; Hch. Doll, Erthalstr. 18.

Norddeutsche Feuerversicherungs-Gesellschaft in Hamburg. Abteilung für Wasserleitungsschäden. — Hauptagenten: M. Blatterspiel, Goteng. 5; Karl Helmling, Heidingsfelderstraße 25.

Preußische National-Versicherungsgesellschaft in Stettin. — Agenten: Gg. Enz, Weißenburgstraße 1; Georg Asberger, Generalagent, Peterstr. 1; L. Brandenburger, Kaiserstr. 24.

Thuringia. Versicherungsgesellschaft in Erfurt. Abteilung für Wasserleitungsschäden und Valorenversicherung. — Hauptagent: Jos. Fels, Bahnhofstr. 20. Agenten: Adam Busch, Privatier, Göbelslehenstr. 9; E. Mayer, Kaufmann, Spiegelstr. 13; Jakob Wöhrer, Spenglermstr., Petristr. 10.

VIII. Volks- und Kinderversicherung.

Arminia, Deutsche Lebensversicherungsbank, A.-G. in München. — Hauptagentur: Adam Busch, Göbelslehenstr. 9. Wochenprämien-Inkasso: Frau B. Neckermann, Grombühlstr. 55.

Friedrich Wilhelm, Preußische Lebens- u. Garantie-Versicherungs-Aktien-Gesellschaft in Berlin. Filialdirektion für Süddeutschland in München, Residenzstr. 3. Generalagentur Nürnberg. — Bezirksvertreter: M. J. Bauer, Tiepolostr. 17. Agenten: P. Döring, Wörthstraße 3; Leonh. Schindelmann, Wagnerstraße 4; Kl. Giesübel, Brücknerstr. 5; Fr. Kern, Glockeng. 11; Gg. Steinthal, Häfnergasse 3; G. Wegner, Friedenstr. 32; M. Ried, Domstr. 52; M. Fries, Bronnbacherg. 11.

Teutonia, Allgem. Renten-, Kapital- u. Lebensversicherungsbank in Leipzig. — Bezirksbeamter: Ch. Reinhardt, Moltkestr. 4. Bezirksvertreter: K. Pöpplein, Frankfurterstr. 18. Hauptvertreter: H. Doll, Erthalstr. 18; K. F. Gerhart, Konradstr. 3; Andr. Altvater, Langgasse 10.

Urania, Aktiengesellschaft für Kranken-, Unfall-, Lebens-Versicherung in Dresden. Abteilung für Volksversicherung. Generalagentur: W. Gimmy, München, Marienpl. 22 (☎ 640). — Vertreter: P. Trost, Goethestr. 5, Hauptagent; E. Blendinger, Fabrikstr. 60, Agent.

Victoria. Allgemeine Versicherungs-Aktien-Gesellschaft zu Berlin. Abteilung für Volksversicherung. — Generalagent: J. Keupp, Peterstr. 9. Oberinspektor: W. Bergmann, Frühlingstr. 20. Inspektor: Gg. Firsching, Barbarastr. 30. Zentral-Inkassostelle: Heinestraße 3b (Jul. Harnisch).

IX. Aussteuer-Anstalten.

Arminia, Deutsche Lebensversicherungsbank, A.-G. in München. — Hauptagentur: Adam Busch, Göbelslehenstr. 9.

Gisela-Verein, Lebens- u. Aussteuer-Versicherungsanstalt a. G., unter dem Protektorate der Frau Prinzessin Gisela von Bayern. — Subdirektion für Unterfranken: Sandering 19 I.

Hamburger Militärdienst-, Aussteuer- und Lebensversicherungsgesellschaft auf Gegenseitigkeit in Hamburg. (Militärdienst-, Aussteuer-, Lebens-, Kapital-, Renten-Versicherungen.) — Bezirksdirektion in Würzburg: L. Kreßner, Theaterstr. 10.

Niederländ. Lebens-Versicherungs-Gesellschaft, Direkt. Leipzig. (Lebens-, Renten-, Aussteuer-Versicherung.) — Oberinspektor: G. Schubert, Weingartenstr. 30.

Nürnberger Aussteuer-Anstalt zu Nürnberg. — Agent: Kaufmann Jakob Willms, Zellerstraße 15; Art. Wirth, Buch- und Kunsthandlg. in Kitzingen; F. Feustel in Kissingen.

Oesterreichischer Phönix, k. k. privil. Lebensversicherungs-Gesellschaft in Wien. Zweigniederlassung München, Briennerstr. 55. (Lebens-, Renten-, Aussteuer-Versicherung.) Inspektionsbeamter: Karl Kind, Virchowstraße 1. (S. Inserat.)

Teutonia, Allgem. Renten-, Kapital- u. Lebensversicherungsbank in Leipzig. — Bezirksbeamter: Ch. Reinhardt, Moltkestr. 4. Bezirksvertreter: K. Pöpplein, Frankfurterstr. 18. Hauptvertreter: H. Doll, Erthalstr. 18; K. F. Gerhart, Konradstr. 3; Andr. Altvater, Langgasse 10.

Urania, Aktiengesellschaft für Kranken-, Unfall-, Lebens-Versicherung in Dresden. Abteilung für Aussteuer. Generalagentur: W. Gimmy München, Marienplatz 22 (☎ 640). — Vertreter: P. Trost, Goethestr. 5, Hauptagent; E. Blendinger, Fabrikstr. 60, Agent.

C. Ueberseeische Schiffahrt.

„Deutsche Ostafrika-Linie" in Hamburg. — Vertreter: Ludwig Metzner, Ludwigstr. 10½.

„Hamburg-Amerika-Linie" in Hamburg. — Vertreter: Hermann Carius, Grabenberg 1½ (Juliuspromenade).

„Norddeutscher Lloyd" in Bremen. — Vertreter: Eugen Burger, Haugerglacisstraße 8. V. A. Fischer, Hoflieferant, Domstr. 60. Karl Schlier, Schusterg. 4.

„Red Star-Linie" in Antwerpen. — Vertreter Gg. Vaeth, Cigarrenhdlg., Kaiserstr. 31.

„Woermann-Linie" in Hamburg. — Vertreter: Ludwig Metzner, Ludwigstr. 10½.

Verzeichnis der in Würzburg erscheinenden Zeitungen und Zeitschriften.

Allgemeiner Bayer. Thierfreund, (vormals Südd. Blätter für Geflügelzucht, München), illustr. Wochenschrift. Im Verlag von Felix Ott in Veitshöchheim-Würzburg. ⊂⊃ 1045. Preis: ½ jährlich ℳ 1.—.

Amts- und Anzeigeblatt für das kgl. Bezirksamt Würzburg. Erscheint wöchentlich 1—2mal. Redaktion, Verlag u. Druck der Stahelschen Verlagsanstalt, k. Hof- u. Universitäts-Verlag. ⊂⊃ 585. Preis ¼ jährlich ℳ 1.50.

Beiträge zur Klinik der Tuberkulose. Herausgegeben von Prof. Dr. L. Brauer in Marburg. A. Stubers Verlag (Curt Kabitzsch). Subskriptionspreis pro Band ℳ 16.—. (Jährlich 2 Bände.)

Der fränkische Bauer. Organ des christlichen Bauernvereins für Unterfranken. Erscheint wöchentlich 1 mal. Preis: ½ Jahr 50 ₰. Expedition: Fränkische Gesellschaftsdruckerei, Marienplatz 4 (hinter der Marienkapelle). ⊂⊃ 513.

Der Fränkische Weinbau. Organ des Fränkischen Weinbauvereins. Erscheint monatlich. Redaktion: Direktor Dr. Omeis. Verlag: Ausschuß des Fränk. Weinbauvereins. Preis ℳ 1.20 pro Jahr. Nur durch den Verleger beziehbar.

Fränkisches Volksblatt mit einer täglichen Beilage, als Hausschatz (3 mal), Praktische Hausfrau, Beilage für Kunst u. Wissenschaft und Beilage: Soziale u. gemeindliche Fragen. Erscheint wöchentl. 6 mal. Redakteur: Liborius Gerstenberger. Verlag u. Expedition: Fränkische Gesellschaftsdruckerei, Marienpl. (hinter der Marienkapelle). Preis ℳ 1.20 ¼ jährlich. ⊂⊃ 513.

„Friedensblätter". Herausgeber Präfekt Bernhard Strehler in Neiße u. Herm. Hoffmann, Kuratus in Breslau, Verlag von Göbel & Scherer (Heinrich Klemmer), erscheint monatl. 1 mal. Preis pro Jahr ℳ 2.40, nach auswärts mit Porto ℳ 3.—.

Gemeinnützige polytechnische Monatsschrift. Organ des Polytechnischen Zentralvereins für Unterfranken, dahier. Erscheint monatlich. Redakteur: A. Stoehr, Sekretär und Vereinstechniker. Verlag der Stahelschen Verlags-Anstalt, k. Hof- und Universitäts-Verlag. ⊂⊃ 585. Preis jährlich ℳ 4.—.

Immobilienzeitung Universal für das Deutsche Reich, im Verlag von Franz Popp hier, ¼ jährlich ℳ 1.20. ⊂⊃ 540.

Internationales Centralblatt für die gesamte Tuberkulose-Literatur. Herausgegeben von Prof. Dr. L. Brauer, Marburg, Prof. Dr. O. de la Camp, Marburg und Dr. G. Schröder, Schöneberg. Jährlich 12 Nummern. A. Stubers Verlag (Curt Kabitzsch). Preis pro Jahrgang ℳ 8.—.

Kiliansblatt. Erscheint wöchentlich 6 mal. Expedition und Verlag: Fränkische Gesellschaftsdruckerei, Marienplatz 4 (hinter der Marienkapelle). Preis ¼ jährlich ℳ —.75. ⊂⊃ 513.

Kissinger Blätter. Erscheinen in der Zeit vom 1. Mai mit 30. September wöchentlich 1 mal. Herausgeber u. Eigentümer: Memmingers Buchdruckerei u. Verlagsanstalt. Geschäftslokale: Domerpfarrgasse 2, Ecke Hofstraße. Abonnementspreis: ℳ 1.50 ¼ jährlich. ⊂⊃ 506.

Kreisamtsblatt für Unterfranken und Aschaffenburg. Erscheint zwanglos. Im Ressort der königl. Regierung dahier. Verwaltungs- und Redaktions-Bureau im königl. Regierungsgebäude. Druck und Expedition in der Bonitas-Bauerschen Hofbuchdruckerei, Kapuzinerstr. 17. Preis jährlich ℳ 6.—.

Maria vom guten Rat, im Verlag des Paters Hugolinus Dach, O. S. Aug. Preis jährlich ℳ 1.20 ohne Porto.

Monatsschrift der Vereinigung zum Zwecke stenogr. Ausbildung nach Gabelsbergers System Würzburg. Jährlich ℳ 1.—.

Neue Bayerische Landeszeitung mit den wöchentlichen Beilagen: Alma Julia (wissenschaftl.), Bayer. Bauernbund (landwirtschaftl.), Gute Geister (Unterhaltungsblatt), Marktbärbel (lustige Plauderei) und der tägl. Beilage Würzburger Lokal-Anzeiger. Erscheint täglich mit Ausnahme der Sonn- und Feiertage. Herausgeber und Eigentümer: Memmingers Buchdruckerei u. Verlagsanstalt. Redaktion und Geschäftsleitung: Domerpfarrgasse 2. Preis ℳ —.50 monatlich. ⊂⊃ 506.

Neue Würzburger Zeitung mit Würzburger Anzeiger und Handelsblatt und dem Beiblatte „Mnemosyne", Unterfränkischer Gerichtsanzeiger (K. Huhn). Expedit.: Bibrastraße 13. ⊂⊃ 1299. Wöchentlich 7 Nummern in großem Format. Preis ℳ 1.50 ¼ jährlich.

Praktischer Wegweiser für jede Familie in Stadt und Land. Verlag: Praktischer Wegweiser, G. m. b. H., Würzburg u. Berlin. Erscheint wöchentlich 1 mal. Franziskanergasse 5½. ⊂⊃ 16.

Schweinfurter Volksblatt mit einer täglichen Beilage, als Hausschatz (3 mal), Praktische Hausfrau, Beilage für Kunst- u. Wissenschaft und Beilage: Soziale u. gemeindliche Fragen. Erscheint wöchentlich 6 mal. Redakteur: Liborius Gerstenberger. Verlag

und Expedition: Fränkische Gesellschaftsdruckerei, Marienplatz (hinter der Marienkapelle).. Preis ℳ 1.20 ¼jährl. 513.

Schulanzeiger für Unterfranken und Aschaffenburg. Erscheint zwanglos. Expedition: Stahelsche Hof- und Universitäts-Buch- u. Kunsthandlung (Aug. Josef Stahel). 108. Preis jährlich ℳ 2.—, durch die Post ℳ 2.20.

Sitzungsberichte der Phys.-med. Gesellschaft zu Würzburg. Erscheinen zwanglos. A. Stubers Verlag (Curt Kabitzsch). Preis jährlich ℳ 4.—.

Süddeutsche Eisenbahnzeitung. Organ für den Bäder- und Reiseverkehr. Erscheint nur während der Reisezeit von April bis Oktober. Verlag und Geschäftsstelle von J. M. Richter. Preis für den Sommer ℳ 1.—. 117.

Verhandlungen der Phys.-med. Gesellschaft zu Würzburg. Erscheinen zwanglos. A. Stubers Verlag (Curt Kabitzsch). Preis pro Band ℳ 14.—.

Verhandlungen der Deutschen laryngologischen Gesellschaft. A. Stubers Verlag (Curt Kabitzsch). Jedes 2. Jahr ein Band. Preis verschieden.

Verhandlungen des Vereins süddeutscher Laryngologen. A. Stubers Verlag (Curt Kabitzsch). Jährlich ein Band. Preis verschieden.

Würzburger Abhandlungen aus dem Gesamtgebiet der praktischen Medizin. Herausgeber: Univ.-Professor Dr. Johannes Müller und Univ.-Professor Dr. Otto Seifert. A. Stubers Verlag (Curt Kabitzsch). Erscheinen monatlich. Preis pro Jahr ℳ 7.50.

Würzburger Diözesanblatt. Expedition: Bischöfl. Ordinariat. Preis jährlich ℳ 3.50.

Würzburger evangelisches Gemeindeblatt, zugleich kirchliches Monatsblatt für den Dekanatsbezirk Würzburg. Erscheint monatlich 1 mal. Herausgegeben von J. Fr. Pachelbel, Dekan und Stadtpfarrer. Preis ½jährlich 60 ₰.

Würzburger Generalanzeiger mit süddeutschem Holzverkaufs- und Submissions-Anzeiger. Verlag und Geschäftsstelle von J. M. Richter. Redaktion 139, Geschäftsstelle 117. Franziskanerg. 5½. Erscheint täglich mit Ausnahme der Sonn- und Feiertage. Preis ℳ 1.50 im Vierteljahr.

Würzburger Glöckli. Erscheinen wöchentlich. Herausgegeben von J. Rick. Expedition: Cigarrengeschäft Havana-Haus, Krauenkai. Preis ¼jährlich ℳ —.90 mit Zustellung ℳ 1.10.

Würzburger Journal mit **Fränkischer Chronik** und dem illustrierten Beiblatte „Sibylle" ¼jährlich ℳ 2.40 mit Trägerlohn; billige Ausgabe ohne „Sibylle" ¼jährlich ℳ 1.50 mit Trägerlohn. 52. Jahrgang. Erscheint wöchentlich 7 mal. Expedition und Verlag: Verlagsdruckerei Würzburg, Bibrastraße 5. 218.

Würzburger Katholisches Sonntagsblatt für Stadt und Land. Erscheint jeden Sonntag. Preis jährlich ℳ 2.—. Für Redaktion u. Verlag verantwortlich: Hugo Kaufmann, Domprediger. — Druck der Fränkischen Gesellschaftsdruckerei Würzburg, G. m. b. H., Marienplatz 4. 513.

Zoologische Annalen. Zeitschrift für Geschichte der Zoologie. Herausgeber: Univ.-Prof. Dr. Max Braun in Königsberg i. Pr. A. Stubers Verlag (Curt Kabitzsch). Subskriptionspreis pro Bd. ℳ 15.—, einzeln pro Heft ℳ —.50.

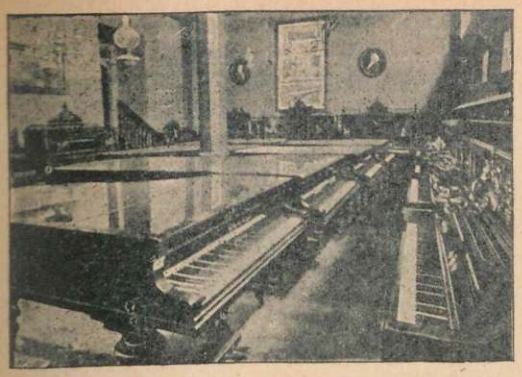

Magazin No. 1.

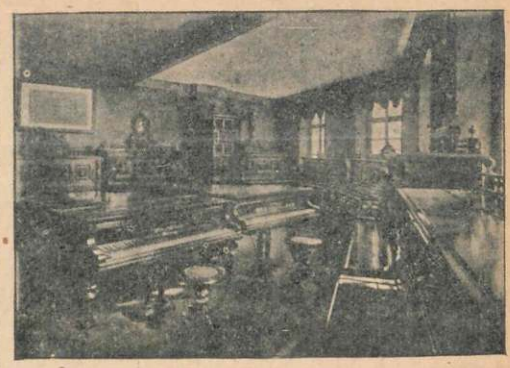

Magazin No. 2.

Königlich bayerische Hof-Pianofortefabrik

Müller-Schiedmayer

Oberthürstraße 13, nächst der Juliuspromenade

empfiehlt ihre von den größten Künstlern anerkannten und gespielten

Flügel und Pianinos

mit Patent Legato und Vaulting-System.

Kleinste Flügel der Neuzeit.

Neueste Modelle ✻ Piano-Leihanstalt.

Größtes Lager am Platze.

Einzige Fabrik am Platze

von Flügeln eigener Modelle.

Kunstgewerbliche und Reparatur-Werkstätte.

Telephon 1244.

Phonola.

Unübertroffener Kunstspielapparat.

Magazin No. 3.

Magazin No. 4.

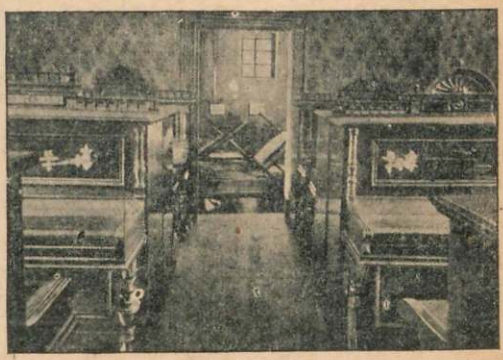

KARTE
von
Würzburg's Umgebung.

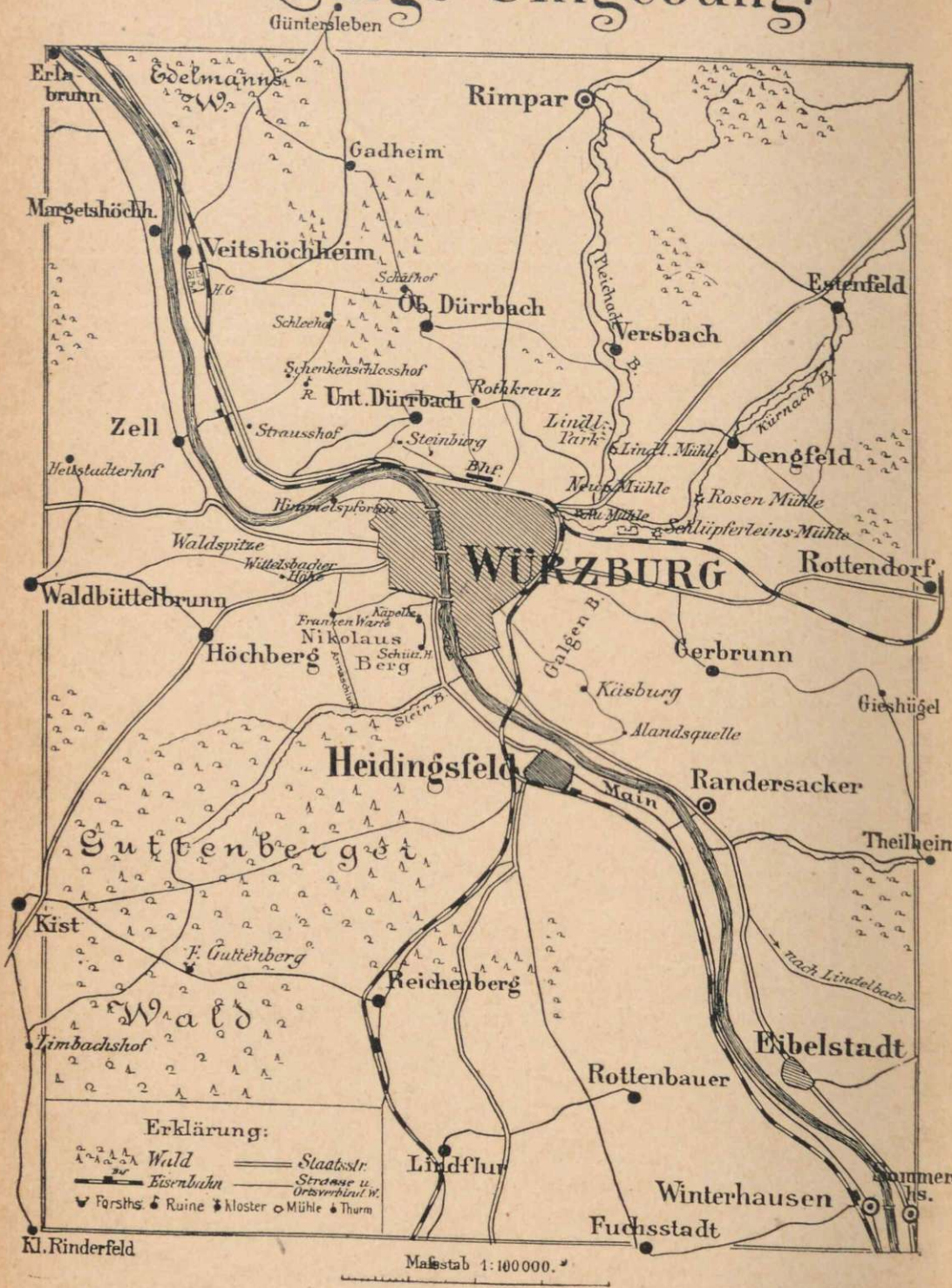

I. Zivil-Stellen und -Behörden.

A. Verwaltung.

1. Königliche Regierung von Unterfranken und Aschaffenburg.

(Regierungsgebäude: Peterplatz 7. ⟹ 127.)

Königl. Regierungs-Präsidium.

Kgl. Regierungs-Präsident: Kobell, Ludwig von, Exzellenz, k. b. Kämmerer.

Präsidial-Sekretariat.

Hezner, Adolf, k. Bezirksamts-Assessor. | Them, Georg, Präsidial-Funktionär.

Präsidial-Diener: Heilmann, Johann, zugleich Hausmeister.

a) Kammer des Innern.

Direktor: Körte, Wilhelm Max.

Oberregierungsräte: Scheder, Franz. Groll, Ludwig. Trümmer, Karl, zugleich Staatskommissär für die bayer. Bodencreditanstalt.

Räte: Schmitt, Dr. Gregor, Kreismedizinalrat. Henner, Philipp. Schuster, Georg. Gumppenberg-Pöttmeß-Oberprennberg, Hubert Frhr. von. Bogendörfer, Ludwig. Matt, Franz. Fleischmann, Eduard, Kreisbaurat für das Ingenieurfach. Stauffer, Adolf, Kreisbaurat für das Landbaufach. Lang, Karl.

Assessoren: Faber, Eduard, k. Bauamtmann für das Ingenieurfach. Senn, Otto. Zinser, Josef. Kreuter, Franz, Kreisbauassessor für das Landbaufach.

Kreis-Tierarzt: Schneider, Friedrich.

Fabriken- u. Gewerbe-Inspektion: Lutz, Jakob, Fabriken- und Gewerbeinspektor. Bertram, Friedrich, Assistent.

Kreis-Schulinspektoren: Erbshäuser, Frz., Kreisschulrat. Griebl, Ignaz.

Accessisten und Praktikanten: Tietge, Karl. Schmitt, Hans Alois. Leußer, Bernhard. Gerhard, Georg. Weigand, Josef. Lotz, Karl. Harth, Eduard.

Rechnungs-Kommissariat:

Rechnungs-Kommissäre: Siebenlist, Aug., zugleich Verwalter der landwirtschaftlichen Kreisfonds. Winckler, Ludwig, zugleich Redakteur des Kreisamtsblattes. Stier, Georg, zugleich Kassenverwalter der k. Musikschule. Fränzel, Karl, zugleich Verwalter des Kreisamtsblattes. Stephan, Joh., zugleich Regieverwalter.

Revisoren: Beckstein, Wilh., zugleich Verwalter d. Damenstifts Waizenbach. Aurich, Josef, zugleich Rendant der Kreishilfskasse. Stamminger, Leonh Roßkopf, Wilhelm.

Registratur:

Schenk, Georg Anton, k. Rat, Registrator. Weiß, Johann, Registrator. Ripberger, Franz, Kanzlist. Haaß, Ernst, Funktionär. Dorrer, Jos., Funktionär.

Sekretariat:

Klotz, Johann Andreas, Sekretär. Lustig, Johann, Funktionär.

Einlaufsbureau:

Wind, Nikolaus, Kanzlist.

Baubureau:

Müller, Jonas, technischer Rechnungskommissär (Landbaufach). Sturm, Otto, technischer Revisor (Ingenieurfach).

Kreis-Schulkommission.

Dittmeyer, Adam Josef, k. geistl. Rat, Pfarrer und Distriktsschulinspektor in Mellrichstadt.

Koenigbauer, Joachim, Seminardirektor in Würzburg.

Mehling, Dominikus, Volksschullehrer und Bezirkshauptlehrer in Zell a. M., Bezirksamts Würzburg.

Müller, Gottfried, Dekan, I. Stadtpfarrer und Distriktsschulinspektor in Kitzingen.

Stümper, Hermann, Direktor der k. Höheren weiblichen Bildungsanstalt in Aschaffenburg.

Ullrich, Valentin Friedrich, Städtischer Schulrat, Inspektor der Schulen des Polytechn. Zentralvereins in Würzburg.

Wolf, Karl, Seminarschullehrer und Lehrer für Zeichnen am Schullehrerseminar in Würzburg.

Zimmermann, Karl, Volksschullehrer und Bezirkshauptlehrer in Marktbreit, Bezirksamts Kitzingen.

Kreis-Medizinal-Ausschuß.

Vorsitzender: Schmitt, Dr. Greg., k. Regierungs- u. Kreismedizinalrat.

Mitglieder: Rosenberger, Dr. Andreas, k. Hofrat u. Univ.-Prof. (zugleich stellvertr. Vorsitzender). Kirchner, Dr. Wilh., k. Univ.-Prof. Stumpf, Dr. Julius, k. Landgerichtsarzt u. Univ.-Prof. Dehler, Dr. Otto, k. Hofrat, prakt. u. Bahnarzt. Kremer, Otto, k. Oberapotheker im Juliusspital. Schneider, Fr., k. Kreistierarzt.

Prüfungs-Kommission für die pharmazeutische Vorprüfung.

Vorsitzender: Schmitt, Dr. Greg., k. Regierungs- und Kreismedizinalrat.
Mitglieder: Kremer, Otto, k. Ober-Apotheker im Juliusspital. Müller, Heinrich, Apothekenbesitzer, beide in Würzburg.
Ersatzmann: Forster, Ed., Apothekenbes. in Karlstadt.

b) Kammer der Finanzen.

Direktor: Karl, Michael, Ritter von.
Oberregierungsrat: Krug, Georg.
Räte: Schuler, Hubert. Simon, Franz. Heydrich, Dr. Wilhelm, Fiskalrat. Stenglein, Friedrich.
Assessoren: Michel, Dr. Andreas. Stepperger, Benedikt, Fiskaladjunkt. Scharnberg, Karl.
Rats-Accessist: Flury, Theobald.
Rechnungskommissariatsaccessisten: Schnepff, Christoph. Hürner, Hans. Jakob, Ludwig. Fuchs, Johann Andreas.

Rechnungs-Kommissariat:

Rechnungs-Kommissäre: Wolf, August. Ziegler, Michael. Lauterbach, Karl. Flury, Theobald, zugleich Rats-Accessist. Aecker, Heinrich. Häckel, Karl. Zimmerann, Nikol. Häusler, Aug. Scholl, Heinrich. Hübsch, Bruno. Griesbauer, Hugo. Stark, Leopold.
Revisoren: Faulhaber, Nikolaus. Eckert, Georg. Winkler, Hugo. Preuß, Johann. Preu, Emil. Maier, Josef. Eisenmüller, Johann. Rauch, Kasp. Full, Otto. Nunn, Ferdinand. Schönberger, Max.
Kreisobergeometer: Wild, Otto.
Kreisgeometer: Schöpf, Gustav.
Messungsassistenten: Schönamsgruber, Hermann. Wolf, Ludwig. Kleber, Josef. Kroder, Adam. Heil, Rudolf. Moreth, Adam.

Registratur:

Schenk, Adam, Registrator. Ganzmann, Eugen, Registrator. Schenk, Ignaz Heinrich, Funktionär. Storch, Emil, Funktionär.

Sekretariat:

Keller, Josef, Sekretär, zugleich Kassaverwalter des landw. Kreisausschusses; Kassier des Zuchtverbandes für gelbes Frankenvieh. Müller, Josef, Kanzlist.

Einlaufsbureau:

Schöll, Martin, Funktionär.

Regierungs-Forstabteilung.

Oberforstrat: Kleespies, Franz Ritter von.
Forsträte: Friedrich, Hubert. Eckert, Ludwig. Rein, Friedr. Sell, Ambros. Trübswetter, Dr. Ad. Grasmann, Dr. Eustach. Wolz, Karl.
Forstamts-Assistenten: Königer, Josef. Friedrich, Max. Sinner, Philipp. Wernsdörfer, Heinrich.
Forstbuchhalter: Schwaabe, Ernst.
Regierungs-Forstsekretäre: Beck, Wilh. Rahn, Lorenz. Seubert, Julius. Reichert, Oskar.
Forstbuchhaltungs-Offizianten: Beilhack, Albin. Herrmann, Josef.
Forstbuchhaltungs-Funktionär: Hergenröther, Josef.
Forst-Praktikanten: Schepß, August. Vanselow, Karl. Ziegler, Adam.
Forst-Aufseher: Welzenbach, Jakob. Kolmstetter, Georg.

c) Gemeinschaftlicher Dienst beider Kammern.

Taxamt:

Gräf, Robert, Sekretär.

Kanzlei:

Repartitor: Monatsberger, Jakob, Kanzlist.
Funktionäre: Wißmeyer, August. Braun, Wolfgang. Moser, Josef. Fischer, Christian. Liedtke, Wilhelm. Becker, Heinr. Götz, August. Kempf, August. Flechtner, Johann. Welzbacher, Karl. Schüßler, Simon. Krämer, Stephan.

Autographische Anstalt:

Lösch, Johann, Funktionär. Kistenberger, Franz, Drucker. Stumpf, Wendelin, Drucker. Bauer, Burkard, Drucker.
Boten: Reichert, Franz. Ulrich, Adeodat. Ringelmann, Johann. Düring, Ludwig. Dütsch, Ad. Volk, Otto. Wunder, Ad. Appel, Andreas. Köber, Philipp. Winzenhöhler, Matthäus.

Alphabetische Zusammenstellung

der Bureaux usw. der kgl. Regierung von Unterfranken und Aschaffenburg.

	Stockw.	Zimm.-Nr.
Accessisten der Kammer des Innern	I.	86, 87
Accessisten der Kammer der Finanzen	I.	98a—e
Anmeldebureau	I.	5
Arbeiterversicherungsreferat	II.	38
Armenreferat	II.	43½
Autographische Druckerei	P.	100
Baureferat für Hochbau	II.	23, 24
Baureferat für Straßen- und Wasserbau	II.	25, 27
Berufsgenossenschaft, land- und forstwirtschaftliche	II.	36, 38—41

	Stockw.	Zimm.-Nr.
Bibliothekverwaltung	P.	68/69
Botenzimmer	P.	56
Damenstiftsrentamt Waizenbach	II.	28
Direktor der Jammer des Innern	I.	7
Direktor der Jammer d. Finanzen	I.	15
Druckerei, autographische	P.	100
Einkommensteuerreferat	I.	17
Einlaufbureau d. Kam. d. Innern	P.	51
Einlaufbureau der Kammer der Finanzen	P.	51
Einlaufbureau der Kammer der Regierungs-Forstabteilung	P.	130
Einlaufbureau des Regierungs-Fiskalats	P.	58
Erbschaftssteuer-Referat	I.	19
Ersatzbehörde III. Instanz, Einlaufbureau d. Zivilmitgliedes	I.	6
Fabriken- und Gewerbeinspektor	II.	29 c d
Finanzbuchhaltung	I.	16
Finanz-Rechnungskommissariat	I.	88, 91, 92, 94, 97, 98 a—e
Fiskalat	I.	74, 75
Forstabteilung	I.	77—81, 85
Forstamtsassistenten	I.	80, 81
	II.	116, 118, 124
Forstbuchhaltung	II.	118, 122, 125 127—130
Forstpraktikanten	I.	81
	II.	118, 119
Gebührenreferat	I.	19
Gemeindereferat	II.	42
Geometer	P.	99
Gewerbe-Inspektor	II.	29 c d
Gewerbereferat	II.	33
Gewerbesteuer-Referat	I.	17
Grundsteuer-Referat	I.	72
Gymnasien, hum., Referat hierüber	II.	30
Hausmeister	P.	64
Haussteuer-Referat	I.	72
Heimat-Referat	II.	43½
Hum. Gymnasien, Referat hierüber	II.	30
Idiotenverein, Schriftführer	P.	57
Idiotenverein, Vorstand	II.	29 a
Juliusspital, Referat hierüber	II.	33
Kanzlei	I.	11, 18
Kapitalrentensteuer-Referat	I.	17
Kassaverwaltung des landwirtschaftlichen Kreisausschusses	P.	57
Kassaverwaltung der landwirtschaftlichen Kreisfonds	I.	70
Kassa des Zuchtverbands für gelbes Frankenvieh	P.	57
Komptabilitäts-Referat	I.	89
Kreisamtsblatt(-Redaktion)	I.	76
Kreisamtsblatt(-Verwaltung)	P.	67
Kreisausschuß, landwirtschaftl., dessen Kassaverwaltung	P.	57
Kreisausschuß, landwirtschaftl., dessen technischer Sekretär	I.	84
Kreisbaureferat für Hochbau	II.	23, 24
Kreisbaureferat für Straßen und Wasserbau	II.	25, 27
Kreisgeometer	P.	99
Kreishilfskasse	I.	10
Kreismedizinalreferat	II.	29a
Kreisobergeometer	I.	71
Kreisschulinspektoren	II.	31, 32
Kreisschulreferat	II.	29
Kreistierarzt	II.	29 b
Kultusreferat, kath.	II.	34
Kultusreferat, prot.	II.	30
Kultusreferat, isr.	II.	34
Landesstiftung, Wittelsbacher, Referat hierüber	II.	30
Landratssitzungssaal	I.	113
Land- und forstwirtsch. Berufsgenossenschaft (Vorsitzender)	II.	38
Revisoren	II.	36
Sekretariat	II.	41
Landwirtschaftl. Kreisausschuß, dessen Kassaverwaltung	P.	57
Landwirtschaftl. Kreisausschuß, dessen techn. Sekretär	I.	84
Landwirtschafts-Referat	II.	37
Lehen-Referat	I.	17
Medizinal-Referat	II.	29 a
Militär-Referat (vergl. auch Ober-Ersatz-Kommission) und Ersatzbehörde III. Instanz	II.	43½
Ober-Ersatzkommission, deren Zivilvorsitzender (vgl. auch Militärreferat) im Bez. d. 5. Inf.-Brigade	II.	33
Oberforstrat	II.	77
Obergeometer	I.	71
Oberrechnungsrat	I.	93
Pensions-Referat	I.	74
Personenstands-Referat	II.	43½
Pförtner	P.	102
Polizei-Referat	II.	43
Präsidial-Sekretariat	I.	5, 6
Präsidium	I.	1
Praktikanten der Kammer des Innern	I.	86, 87
Prüfungssaal	I.	113
Ratsaccessisten der Kammer der Finanzen	I.	98 a—e
Realgymnasien- u. Realschulen, Referat hierüber	II.	30
Rechnungskommiss. der Kammer des Innern	II.	10, 28, 35
	P.	67, 69
	I.	70, 76
Rechnungskommiss. der Kammer der Finanzen	I.	88, 91 92, 94—97, 98a—e
Redaktion des Kreisamtsblattes	I.	76
Regie-Verwaltung	P.	68/69
Registratur der Kammer des Innern	P.	44—50, 52, 53
Registratur der Kammer der Finanzen	P.	59—61, 109
Registratur der Regierungs-Forstabteilung	P.	131, 132
Registratur des Fiskalats	P.	58
Schulreferat	II.	29
Sekretär, techn., des landwirtschaftlichen Kreisausschusses	I.	84
Sekretariat der Kammer des Innern	P.	58
Sekretariat der Kammer der Finanzen	P.	57
Senatssitzungssaal	I.	9
Sitzungssaal	I.	9
Staatsgüter-Referat	I.	20
Staatsrechtliches Referat	II.	43½
Stadtkommissär	II.	43
Stempel-Referat	I.	19
Stiftungs-Referat	II.	33
Taxamt	P.	66
Umzugsgebühren-Referat	I.	89
Verehelichungs-Referat	II.	43½
Versicherung der Arbeiter, Referat hierüber	II.	38

	Stockw.	Zimm.-Nr.
Verwaltung des Kreisamtsblattes	P.	67
Waizenbach, Damenstiftsrentamt	II.	28
Wittelsbacher Landesstiftung, Referat hierüber	II.	30
Zivilvorsitzender der Ober-Ersatz-kommission (vergl. auch Militär-Referat) im Bez. d. 5. Inf.-Brigade	II.	33
Zuchtverband für gelbes Franken-vieh, dessen Kasse	P.	57

2. Unterbehörden der Kammer des Innern.

Königliches Bezirks-Amt Würzburg.

(Bureau: Sanderstraße 24/26 und Tiepolostraße 6. ⊂⊃ 98.)

Bezirksamts-Vorstand: Hauerwaas, Friedrich, k. Regierungsrat.
Assessoren: Bocke, Ludwig. Kohler, Rudolf.
Bezirksarzt: z. Zt. unbesetzt.
Bezirkstierarzt: Stenger, Johann.
Distriktstechniker für Würzburg r/M.: Müller, Jonas.
Distriktstechniker für Würzburg l/M.: Sturm, Otto.
Sekretär: Maisel, Georg.
Offiziant: Lutz, Max.
Amtsgehilfen: Will, Friedrich. Murmann, Erhard.
Diener: Harländer, Johann.
Bezirksbaumwart: Loose, Hermann.

Königliches Land-Bauamt Würzburg.

Für die Städte Würzburg und Kitzingen, sowie den Sprengel der Bezirksämter Würzburg, Karlstadt, Ochsenfurt, Gerolzhofen und Kitzingen.

(Bureau: Sanderstraße 20. ⊂⊃ 132.)

Bauamtmann: Strasser, Franz.
Bauamts-Assessor: Gollwitzer, Wilhelm.
Regierungsbaumeister: Bauer, Karl, Schmidt, Friedrich.
Statusm. Bauführer: Gerstner, Michael.
Bauamts-Aktuar: Breuning, Ferdinand.
Staatsbaupraktikant: Auers, Hans.
Bauführer: Löhr, Donat. Leckert, Franz. Eidelmann, Philipp. Randlkofer, Josef. Finkenberger, Leonhard.

Königliches Straßen- und Fluß-Bauamt Würzburg.

Für die Städte Würzburg und Kitzingen, sowie den Sprengel der Bezirksämter Würzburg, Karlstadt, Ochsenfurt, Kitzingen und Gerolzhofen.

(Bureau: Sanderstraße 20. ⊂⊃ 299.)

Bauamtmann: Frauenholz, Josef.
Bauamts-Assessor: Nitzsch, Otto.
Regierungsbaumeister: Gillitzer, Sebast. Moro, Karl von.
Praktikanten: Hartung, Karl. Amend, Burkard.
Bauführer: Wolf, Johann. Kiefer, Josef.
Techniker: Weißenberger, Georg. Kamml, Georg.
Bauamts-Aktuar: Grumbach, Wolfgang.
Diätar: Wittmann, Hermann.
Hilfsschreiber: Zapf, Georg.

Königliches Stiftungsamt Würzburg.

(Amtsräume: Ottostraße 8. Parterre: Kasse. I. Stock: Vorstand und Kanzlei. ⊂⊃ 609.)

Vom k. Stiftungsamt werden verwaltet: a) das k. Damenstift zur hl. Anna, b) das k. Hoffspital, c) das Kreis-Blindeninstitut, d) das Kreis-Taubstummeninstitut, e) die Dr. Onymussche Kinderpflege, f) das k. Waisenhaus und g) 81 verschiedene Stiftungen und Fonds.

Amtsvorstand: Kopp, Johann, k. Stiftungsamtmann.
Administrator u. Stiftungskassier: George, Max.
Stiftungskontrolleure: Rees, Aug. Lutz, Joh.
II. **Stiftungsamtsschreiber:** Schütz, Emil.
Stiftungsamtsdiener: Wiehner, Georg.

Königliches Julius-Hospital für Arme, Preßhafte und Kranke.

(Gestiftet von dem Fürstbischofe Julius Echter von Mespelbrunn im Jahre 1576.)

(Juliuspromenade 19. ⊂⊃ 233.)

Königl. Oberpflegamt.

Direktor: Sorg, Adolf, k. Regierungsrat.
Räte: Schuler, Georg Michael, Juliusspitalpfarrer. Köth, August, zugleich Hauptkassier. Leube, Dr. Wilh. Olivier v., Geheimrat und Universitäts-Professor.
Sekretär: Froer, Gottfried.
Registrator und Revisor: Mähler, Andreas.
Architekt: Otto, Ottomar, k. Reallehrer.
Kanzlist: Steiner, Karl.
Kanzleifunktionäre: Krimmel, Andreas. Schöll, Anton. Kroeckel, Otto.
Diener: Simon, Edmund.

Aerztliches Personal.

Oberärzte:

a) Für die medizinische, Syphilis- und Hautkranken-Abteilung:

Leube, Dr. Wilh. Olivier v., Geheimrat und Universitäts-Professor.

b) Für die chirurgische Abteilung:

Schoenborn, Dr. Karl, Geh. Medizinalrat, Hofrat und Univ.-Professor.

c) Für die Abteilung des Pfründen- und Dienstpersonals:

Rieger, Dr. Konrad, Universitäts-Professor.

Assistenten:

a) der medizinischen Abteilung:

und zwar juliusspitälische:

Hofmann, Dr. Karl. Lüdke, Dr. Hermann. Leube, Dr. Max.

universitäts-klinischer:

Rostoski, Dr. Otto.

b) der chirurgischen Abteilung:

juliusspitälische:

Hesse, Dr. Friedrich. Kappis, Dr. Artur. Flörcken, Dr. Heinrich.

universitäts-klinischer und poliklinischer:

Burkhardt, Dr. Ludwig, Privatdozent.

c) der Abteilung für Syphilis und Hautkranke:

Schmitt, Dr. Franz.

d) der Abteilung für das Pfründen- und Dienstpersonal:

Hofmann, Dr. Karl.

Heilgehilfe: Mehler, Ludwig.
Ober-Apotheker: Kremer, Otto.
Pharmazeutische Assistenten: Scheblein, Anton. Braunwart, Theodor.

Hauptkassa.

Hauptkassier: Köth, August.
Hauptkasse-Kontrolleur: Rosenberger, Georg.
Hauptkasse-Diener: Simon, Edmund.

Rentamt Würzburg*).

Rentamtmann: Weinkämmerer, Anton.
Kontrolleur: Görg, Nikolaus.
Gehilfe: Meißner, Johann.
Diener: Schäflein, Martin.

Administration des Fonds für Epileptiker.

Administrator: Froer, Gottfried.

Administration des allgem. Pfründen-Admassierungsfonds.

Administrator: Klein, Wilhelm.

Hausverwaltung.

Vorstand: Rosenberger, Georg, Hauptkasse-Kontrolleur.
I. **Gehilfe:** Klein, Wilhelm.
II. **Gehilfe:** Schubert, Anton.

3. Unterbehörden der Kammer der Finanzen.

Königliches Forstamt Würzburg.

(Keesburgstraße 1, I. ☎ 598.)

Amtsvorstand: Angerer, Oskar, k. Forstrat.
Forstamtsassistent I. Kl.: Rohnfelder, Fritz.
Forstpraktikant: Hessel, Franz.

Forstschutzdienstaspiranten: Großkopf, Alfred. Hauerwaas, Franz.

Königliche Kreiskasse von Unterfranken und Aschaffenburg.

(Rechter Flügelbau der k. Residenz.)

Kreiskassier: Miesbach, August, k. Regierungsrat.
Kontrolleur: Senft, Johann.
Zahlmeister: Schmäling, Martin.

Offiziant: Rohr, Martin.
Funktionär: Schiffmann, Ludwig.
Diener: Seibert, Karl.

Königliches Land-Rentamt Würzburg.

(Karmelitenstraße 20.)

Rentamtmann: Schäfer, Nikolaus.
Assessor: Streit, Ludwig.
Sekretäre: Körner, Valent. Kornbrust, Friedr.
Offizianten: Rauh, Johann. Zederer, Georg.
Kameralpraktikant: Emmerling, Edmund.
II. **Amtsgehilfen:** Volpert, Karl Josef. Aschauer, Georg.
III. **Amtsgehilfen:** Morgenroth, Georg. Stark, Rudolf.
Inzipienten: Weindl, Franz Xaver. Walther, Wilhelm.
Amtsdiener: Metz, Lorenz. Wittstadt, Johann. Weth, Josef.

*) Von diesem Rentamte werden auch die aus dem Spitalkeller zum Verschleiß bestimmten selbstgezogenen Weine verkauft. Der flaschenweise Verkauf findet während der Tageszeit durch die juliusspital. Portiers, jener in größeren Quantitäten — jedoch nicht unter 10 Liter — an den Dienstagen und Freitagen nachmittags von 2—5 Uhr statt.

Königliches Stadt-Rentamt.

(Residenzplatz 1.)

Amtsvorstand: Fischer, Josef, k. Regierungsrat.
Vorstand der Kassaabteilung: Kaidel, Karl, k. Rentamtmann.
Assessor: Hägisperger, Dionys.
Sekretäre: Baier, Franz. Zinser, Karl. Zenter, Ignaz. Hammer, Erhard Josef.
Offizianten: Friedrich, Valent. Vongries, Adam. Zöllner, Hans. Lautenschlager, Johann, gepr. Kameralpraktikant.
Kameral-Praktikanten: Blasy, Karl. Kitz, Hugo.
Amtsgehilfen: Wörle, Georg. Pfeuffer, Georg. Rügamer, Val. Weidinger, Josef. Lohmann, Konrad. Kreuzer, Heinr. Leichtlein, Friedrich. Rosenberger, Heinrich. Klemm, Anton.
Amtsdiener: Weber, Michael. Kögler, Georg. Otter, Johann. Linsenmeier, Wilh. Kehlmaier, Johann. Neumeister, Johann Georg.

Königliche Hofkellerei.

(Kgl. Residenz.)

Weinbau-Inspektor u. Hofkellermeister: Kraus, Franz.
Hofkellerei-Büttner: Sauer, Adam.

Königliche Messungsbehörde Würzburg.

(Bureau: Huttenstraße 12 II.)

Bezirksgeometer: Roether, Donat.
Gepr. Geometer-Praktikanten: Redelberger, Gottfried. Donderer, Gottfried.
Katasterzeichner: Ziegler, Lorenz.
I. Amtsgehilfe: Mainberger, Josef.
II. Amtsgehilfe: Schubert, Franz.

4. Königliche zentralisierte Behörden.

Post- und Telegraphen-Verwaltung.

(Nach dem Stand vom 22. November 1906.)

I. Königliches Oberpostamt.

(Hofstraße 6.)

Oberpostdirektor und Oberpostamts-Vorstand: Svoboda, Wolfgang.
Stellvertreter: noch nicht bestimmt.

A. Referate.

Referat I (Postbetrieb).

Postrat: Schmitt, Andreas (Referent).
Stellvertreter des Referenten: Brändl, Johann, Oberpostinspektor.
Oberpostassessor: Gerber, Adolf.
Postinspektoren: Auer, Georg. Bechtold, Jakob. Streitberger, August. Schnabel, Gottfried. Leschmann, Friedrich.
Oberexpeditor: Fraaß, Sofian (Materialverwalt.).
Expeditor I. Kl.: Rost, Wilhelm.
Amtsgehilfe I. Kl.: Giegerich, Karl.
Amtsgehilfen: Schörner, Johann. Will, Ernst.

Referat II.

(Telegraphen- und Telephonbetrieb, Telegraphen- und Telephonbau und allgemeine Postbauangelegenheiten.)

Postrat: Gresbeck, Robert (Referent).
Stellvertreter des Referenten: Hoffmann, Joh., Oberpostassessor.
Postassessor: Alefeld, Wilhelm.
Oberexpeditoren: Heßdörfer, Georg. Riehmann, Theodor. Schmidt, Josef.
Bauführer: Limmayr, Josef. Götz, Johann. Söllner, Georg.
Adjunkt: Dinkel, Hans.
Aspirant für den mittleren technischen Dienst: Klüg, Ludwig.
Werkführer: Modery, Andreas. Klüpfel, Nikolaus. Gittelbauer, Andreas.
Obertelegraphenwärter: — —
Banzeichner: Schömig, Leopold. Schmitt, Josef.
Telegraphenmechaniker II. Kl.: Hartinger, Matthias. Pfingstl, Friedrich.
Telegraphenmechanikergehilfen: Fichtner, Karl. Haf, Josef.
Telegraphenwärter: Schedler, Sebastian.
Telegraphenwärtergehilfe: Oehme, Paul.

Referat III.

(Personal-, Finanz- und allgemeine Verwaltungsangelegenheiten.)

Referent: noch unbestimmt.
Stellvertreter des Referenten: Maul, Alexander, Postinspektor.
Postinspektoren: Zuber, Ferdinand. Grün, Friedr.
Postassessor: Rummel, Andreas.
Oberexpeditor: Bohlig, Hermann (Registrator).
Expeditoren I. Kl.: Müller, Rich. Reblitz, Heinr.
Amtsgehilfe I. Kl.: Menninger, Alexander.
Amtsgehilfen: Fichtner, Ludwig. Kilian, Johann. Dittmar, Lorenz. Roth, Johann. Fink, Johann. Rost, Franz. Fey, Josef.
Diätar: Badersbach, Johann.

B. Beamte im Aufsichtsdienste.

Oberpostassessor: Kempf, August.
Postinspektoren: Reinhardt, Heinr. Weiß, Frz. Xav.

C. Postbezirkskasse.

(Oberpostkasse.)

Oberpostinspektor: Busl, Josef (Vorstand).
Postinspektoren: Kammermeier, Josef. Blümlein, Michael.
Offizial: Link, Adam, Postinspektor.
Oberexpeditoren: Sachs, Aug. Fleischmann, Leonh.
Expeditoren I. Kl.: Muselmann, Heinrich. Heß, Ludwig. Mogg, Adolf. Sitzmann, Franz.
Amtsgehilfen: Hergenhan, Gottfr. Baumann, Jos.

Posthausmeister: Eyrich, Georg.
Postbezirks(Oberpost)kassadiener: Benkert, Andr.
Bureaudiener: Kuhring, Gustav. Kühl, Adalbert.
Bureaudienergehilfen: Kellner, Friedrich. Kleinschnitz, Kaspar. Wirsching, Adam. Börnichen, Emil. Orgeldinger, Heinrich.

II. Aeußere Dienstesstellen.

1. Postamt I. Klasse Würzburg 1
(Paradeplatz 4)

einschließlich der Abteilung für den Telegraphen- u. Telephondienst, zugleich öffentliche Telephonstelle.

Vorstand: noch unbestimmt.
Postmeister: Lochner, Johann (Kassaführer).
Vorstand der Telegraphen- und Telephon-Abteilung: Kantschuster, Ludwig, Oberpostassessor.
Offiziale: Marr, Paul. Adelmann, Gustav.
Oberexpeditoren: Graf, Joh. Böckler, Eduard. Behr, Friedrich. Löffler, Engelbert.
Titular-Oberexpeditor: Vitzthum, Josef.
Expeditoren I. Kl.: Kaiser, Josef. Bräu, Franz Xaver. Scheblein, Friedrich. Regnault, Friedrich. Koos, Hermann. Kirchner, Christian. Knapp, Emil. Rexroth, Christian. Tröger, Johann. Krodel, Ernst. Pixis, Karl. Heyd, Adolf. Holzberger, Georg. Henninger, Karl. Mögen, Friedrich. Bach, Simon. Messerer, Balthasar. Engelhardt, Wilhelm. Holleber, Eustach. Krapf, Max. Trauschel, Valentin. Zwecker, Michael. Ruckert, Engelbert. Schmitt, Ludwig. Ott, Valentin. Franz, Hugo. Schmidt, Franz. Reulein, Ludwig. Engelcke, Wilh. Winter, Hans. Seipel, Arnold. Ortloff, Ludwig. Drescher, Heinrich. Weyde, Johannes. v. Tettenborn, Heinrich.
Adjunkten: Konrad, Josef. Schmitt, Jul. Heydt, August. Pfaff, Heinrich. Hörath, Johann. Speier, Lorenz. Schlotter, Adam. Friedrich, Josef. Reiter, Oskar. Gößwald, Max. Kuhn, Kaspar. Haus, Andreas. Diener, Armin. Köstler, Johann. Schmitt, Max. Hillenbrand, Kaspar. Weidinger, Johann.
Amtsgehilfen: Nätscher, Adam. Kraft, Anton. Schenk, Edmund.
Telegraphenmechaniker I. Kl.: Hufnagel, Wilh.
Telegraphenmechanikergehilfe: Niggl, Josef.
Aufsichtstelephonistinnen: Herbst, Ida. Blatterspiel, Eva.
Telephonistinnen: Weyrich, Frida. Nicolay, Katharina. Harth, Marie. Munz, Berta. Reichert, Elsa. Müller, Kunigunde. Fischer, Luise. Ernst, Alexandra. Neu, Elsa. Zetlmeyer, Sabine. Heuber, Sophie. Baunach, Gretchen. Graf, Johanna. Löffler, Hedwig. Kohler, Margareta. Heß, Anna. Wagner, Magdalena. Schmitt, Elisabetha. Zimmermann, Margareta. Schäfer, Regina. Sohn, Pauline. Braun, Leopoldine. Derr, Apoll. Enz, Luise. Bessinger, Regina. Hürner, Katharina.

2. Postamt I. Klasse Würzburg 2
(Bahnhof)

einschließlich der Abteilung für den Zeitungsdienst mit Telegraphendienst u. öffentlicher Telephonstelle.

Vorstand: Stumpf, Johann, Postamtsdirektor.
Postmeister: Schleißinger, Eugen. Förtsch, Georg.
Offiziale: Hapt, Edmund. Mahr, Peter. Bauer, Leonh. Zeidler, Johann. Hippler, Wilhelm.
Oberexpeditoren: Pfeiffer, Friedrich. Brendel, Georg. Michel, Otto. Künneth, Johann.
Aufsichtsbeamter für den äußeren Dienst: Bockemüller, Ludwig, Expeditor I. Kl.
Expeditoren I. Kl.: Schneider, Georg. Kühnreich, Otto. Graef, Nikolaus. Kunkel, Otto. Feineis, Eduard. Remmler, Karl. Handschuch, Siegmund. Winterstein, Lorenz. Faltermeier, Aug. Bauer, Georg. Engelbreit, Johann. Steinert, Georg. Kaffer, Hermann. Neugebauer, Philipp. Holzbauer, Franz. Gerber, Karl. Kistner, Georg. Schneider, Franz. Vogler, Eugen. Frölich, Eugen. Schoder, Franz. Ströbert, Adam. Stanger, Gg.
Adjunkten: Bäuerlein, Richard. Scheller, Franz. Schüpferling, Josef. Reichert, Ludwig. Jüngert, Johann. Remshard, Karl. Winkler, Adolf. Hamm, Karl. Tratz, Friedrich. Schmitt, Martin. Jungwirth, Leonhard. Dreyer, Max. Herrmann, Michael. Hamm II, August. Gräf, Karl. Geisendörfer, Georg. Mantel, Emil. Zirkelbach, Hrch. Nützel, Alfred. Eibel, Kaspar. Schneider, Andr. Zehnder, Josef. Klüpfel, Leopold. Vorndran, Josef. Schäfer, Theodor.
Amtsgehilfen: Woller, Wilh. Leisner, Georg. Wipfelder, Georg. Rügamer, Emil. Hofmann, Nikolaus. Zöller, Ludwig. Englert, Paul. Zimmermann, Friedr. Schiefer, Franz. Itzel, Bernhard. Amend, Ludwig. Bader, Alois. Schwind, Joh. Herbert, Gg. Lang, Theodor.
Diätare: Schnellenberger, Heinrich. Zöller, Josef.
Posthausmeister: Lißner, Paul, Postbureaudiener.
Heizer: Giegerich, Anton.

3. Bahnpostamt 3 (I. Klasse).

Vorstand: Moser, Adolf, Postamtsdirektor.
Hilfsarbeiter: Röschert, Georg. Pfister, Paul. Hirth, August, Expeditoren I. Kl.
Expeditoren I. Kl.: Dahinten, Simon. Holzmann, August. Kirchner, Thaddäus. Sauer, Johann. Röttinger, Wolfgang. Gerber, Stephan. Schubert, Max. Gehring, Johann. Müller I, Josef. Göpfert, Franz. Baunach, Melchior. Brendel, Gg. Burrlein, Gg. Pöllein, Johann. Burckhardt, Friedr. Müller II, Jakob. Greger, Jakob. Spehnkuch, Emil. Käß, Alfons. v. Oelhafen, Gg. Großhauser, Wilh. Zwack, Eduard. Geiger, Theodor. Katzenberger, Karl. Maier, Georg. Iff, Johann. Scherer, Johann. Bauer, Michael. Düsel, Friedrich. Nützlein, Heinrich. Albrecht, Ludwig. Feineis, Andreas.
Adjunkten: Schmitt, Josef. Ebert, Konrad. Schlötter, Andreas. Dechelmann, Friedrich. Rölle, Leonhard. Lutz I, Eduard, Ries, Adolf. Stumpf, Franz. Hofmann, Ernst. Schoppelrey, Lorenz. Vollkommer, Max. Lutz II, Friedrich. Mühlig, Cölestin. Lein, August. Holzbauer, Paul. Rippel, Heinrich. Gramling, Heinrich. Hofmann, Josef. Loch, Simon. Römmelt, Joh. Zink, Michael. Hofer, Gustav. Röthel, Artur. Müller, Wilhelm. Zeitler, Joh. Nikolaus. Hahn, Wilhelm. Geisendörfer, Leonhard. Schmidt, Georg. Riedmann, Willibald. Weilhammer, Philipp. Schuhmann, Johann. Krimm, Kilian. Meyer, Heinrich. Hamm I, August. Höhn, Heinrich. Eisenmann, Otto. Endres, Emil. Weiß, Josef. Grötsch, Josef. Hochrein, Johann. Bauer, Vinzenz. Immer, Jakob. Unkelhäuser, Robert. Meßbacher, Franz. Bartelmann, Joh. Hösling, Josef.
Amtsgehilfe: Emert, Anton.

4. Postamt II. Klasse Würzburg 3
(Tiepolostraße 21, Sanderstraße)

mit Telegraphendienst u. öffentlicher Telephonstelle.

Vorstand: Fischer, Friedrich, Postmeister.

Expeditoren I. Kl.: Weinzierl, Simon. Schenzler, Franz. Sippel, German. Hahn, Johann. Breunig, Stephan.
Adjunkten: Gehring, Alois. Reuschel, Friedrich.

5. Postamt III. Klasse Würzburg 4
(Mainviertel, Zellerstr. 8 [Ecke der Dreikronenstr.])
mit Telegraphendienst und öffentlicher Telephonstelle.
Vorstand: Reichhardt, Philipp, Expeditor II. Kl.
Statusmäßige Postgehilfen: Heumader, Johann. Sturm, Alfons.

6. Postamt III. Klasse Würzburg 5
(Alleestraße 18)
mit Telegraphendienst u. öffentlicher Telephonstelle.
Vorstand: Müller, Josef, Expeditor II. Kl.
Statusmäßige Postgehilfen: Dittmann, Georg. Herbert, Franz.

7. Postamt III. Klasse Würzburg 6
(Grombühl, Wagnerplatz 2)
mit Telegraphendienst u. öffentlicher Telephonstelle.
Vorstand: Pregler, Johann, Expeditor II. Kl.
Statusmäßige Postgehilfen: Rabenstein, Wilh. Dittmann, Vitus.

8. Postagentur Würzburg 7
mit Telegraphendienst.
(Dürrbachau, Fabrikneubau Koenig & Bauer.)

9. Postamt III. Klasse Würzburg 8
(Zellerau, Frankfurterstr. 12)
mit Telegraphendienst u. öffentlicher Telephonstelle.
Vorstand: Nicolay, Adalbert, Expeditor II. Kl.
Statusmäßige Postgehilfen: Niemes, Philipp. Eyrich, Franz.

10. Postamt III. Klasse Würzburg 9
(Heidingsfelderstr. 16)
mit Telegraphendienst und öffentlicher Telephonstelle.
Vorstand: Bauer, Friedrich, Expeditor II. Kl.
Statusm. Postgehilfe: Miltenberger, Anton.

Königliche Staats-Eisenbahn-Verwaltung.

Kgl. Eisenbahnbetriebsdirektion.
(Bahnhofgebäude.)

(Bei Herstellung dieses Buches war die Reorganisation der Kgl. Eisenbahnbetriebsdirektion in eine Eisenbahndirektion, zwei Betriebs- und zwei Bauinspektionen, sowie eine Maschineninspektion noch nicht betätigt und konnte deshalb nur der Stand des Personals vom 8. Oktober 1906 und die alte Einteilung der Aemter hier Aufnahme finden. Die Neuorganisation dürfte erst im Frühjahr 1907 erfolgen.)

Vorstand der kgl. Eisenbahnbetriebsdirektion.

Kgl. Eisenbahnbetriebsdirektor: Rasp, Johann.
Stellvertreter: Moro, Kornel v., k. Regierungsrat.
Regierungsräte: Moro, Kornel von. Schultes, Wilhelm. Vollmuth, Adam.
Direktionsräte: Babinger, Frz. Schmidt, Friedr. Weiß, Wilh. Schmidt, Heinr. Benkert, Karl. Heilmann, Wilhelm.
Oberinspektoren: Trost, Heinrich. Welden, Ludwig Frhr. von.
Direktions-Assessoren: Sommerer, Bernh. Zeiß, Ernst. Jäger, Karl.
Inspektoren: Schaffteck, Philipp. Kemmer, Hch. Reiter, Max.
Eisenbahn-Assessor: Schlosser, Leo.
Geometerpraktikant: Schmid, Josef.
Staatsbaupraktikanten: Lieberum, Wilhelm. Kolb, Christoph. Kraus, Mich. Köppel, Ernst. Demeter, Anton.
Maschinentechn. Praktikant: Götz, Adolf.
Eisenbahnsekretär: Baumeister, Hans.
Verwalter im Geometerdienst: Vogel, Paul.
Obergeometer: Rothmüller, Gg. Händel, Max.
Oberexpeditoren: Kiener, Edm. Bürner, Christoph. Reiter, Georg Ludwig. Koob, Konstantin. Will, Dionys. Steinegger, Arnold. Nebel, Martin. Mitnacht, Bartholom. Boller, Michael. Behr, Franz, Steigerwald, Hans.
Oberbauführer: Fritz, Franz. Bauernfeind, Adam. Schmidt, Georg. Liepold, Gg. Entzlin, Otto. Wirthmann, Joh. Adolf.
Telegraphenoberbauführer: Perge, Theodor.
Expeditoren: Pfaffenzeller, Josef. Pfarr, Franz Xaver. Böhner, Jakob. Dietrich, Paul. Freund, Paul. Müller, Friedrich. Wirth, Ferdinand. Oehl, Karl. Hellfritsch, Ernst. Zink, Josef. Jaa, Lorenz. Popp, Leop. Kleinschnitz, Christ.
Bauführer: Otto, Karl. Bastian, Albert. Edel, Eduard. Meiler, Joh. Gerlach, Daniel. Wendel, Martin. Allio, Otto. Morgenroth, Mich. Hornung, Johann.
Maschinenbauführer: Dreißigackerpreis, Georg. Troßbach, Karl.
Adjunkten: Zoller, Johann. Habermann, Joh. Schwind, Frz. Jak. Gramm, Karl. Schneider, Joh. Georg. Gößwein, Karl. Schmitt, Karl. Hofmann, Christian. Reichl, Heinrich.
Werkführer im telegr.-techn. Dienst: Graf, Alexander. Bauer, Ludwig. Brunner, Johann. Nagengast, Josef.
Bahnmeister im inneren Dienst: Müller, Mich. Heinrich. Seyschab, Eduard.
Zeichner I. Kl.: Zeilinger, Matthias. Friedrich, Karl. Krug, Frz. Fuchsenberger, Nikol. Ilg, Ludwig. Otto, August.
Amtsgehilfe: Herrnböck, Ludwig von.
Bauzeichner: Ludwig, Ernst. Leonhardt, Eduard. Spiegel, Ernst. Heßberger, Leonhard. Eyrich, Franz. Schenk, Liborius. Hartmann, Richard. Haseidl, Theodor. Wohlgemuth, August.
Vermessungszeichner: Miltenberger, Philipp. Pfaller, Anton. Scheuerlein, Johann.
Bauaufseher: Thomas, Jakob. Treu, Simon.
Bautechn. Aspiranten: Florschütz, Steph. Döring, Friedrich. Heinlein, Otto.
Werkauff. im telegr.-techn. Dienst: Wagner, Mich.
Gehilfe im telegr.-techn. Dienst: Stoll, Max Jos.
Werkaufseher im Brückenunterhaltungsdienst: Rößner, Eduard.
Kanzleigehilfen I. Klasse im Magazindienst: Stühler, Michael. Klemens, Johann.
Kanzleigehilfen: Wagenblast, August. Fleckenstein, Valentin. Ankenbrand, Gg. Hirskorn, Josef. Dünckelmeyer, Friedr. Mai, Joh. Reck, Johann. Eichhorn, Michael. Krümpel, Adam. Gaßner, Karl. Söder, Georg.

Gehilfen im Bureaudienst: Stamm, Johann. Lindner, Karl. Reinhardt, August. Lechner, Josef. Hofmann, Anton. Wendel, Johann.
Bureaudiener I. Kl.: Giesübel, Adam. Scheidt, Jakob. Fleischer, Stephan. Glück, Sebastian. Brünner, Kaspar. Bissert, Heinr. Gropp, Paul. Blattner, Johann.
Bureaudiener: Bausenwein, Gg. Huber, Joh. Beck, Josef.

Bahnstation I. Kl.

Vorstand: Dümmler, Hrch., k. Oberinspektor.
Vorstandsstellvertreter: Dantscher, Alois, kgl. Direktionsassessor.
Stationskassier: Zeileis, Philipp, k. Eisenbahnverwalter.
Oberexpeditoren: Metzger, Georg. Gerstner, Raimund. Schimmer, Alex. Brönner, Georg. Eitzenberger, Martin. Sommer, Jul. Reichert, Johann. Rogler, Christian. Stegherr, Franz. Dümler, Johann.
Expeditoren: Edel, Philipp. Bachmann, Karl. Eckert, Friedr. Stumpf, Georg. Müller, Julius. Fleckenstein, Wilhelm. Heiler, Franz. Maul, Karl. Müller, Friedrich. Guggenmos, Oskar. Fauser, Robert. Schinzler, Jos. Künzig, Otto. Förster, Josef. Kuhn, Baptist. Osterchrist, Karl. Wiesner, Max. Hollerbach, Anton. Barth, Joh. Kolb, Emil. Meixner, Joh. Tauer, Wilh. Sitzmann, Urban. Müller, Johann.
Adjunkten: Dietz, Lorenz. Stumpf, Johann. Holzheimer, Eugen. Kleinhenz, Theod. Reinhardt, Josef. Herbert, Andreas. Gramm, Otto. Hüfner, Johann. Erb, Simon.
Kanzleigehilfe: Dürr, Johann.
Bureaudiener: Elzinger, Johann.

Kgl. Güterstation.

Vorstand: Oertel, Karl, k. Oberinspektor.
Vorstandsstellvertreter: Fuß, Gottfr., k. Inspektor.
Güterstationskassier: Dengg, Jos., k. Eisenbahnverwalter.
Oberexpeditoren: Bauer, Friedrich. Heuber, Karl. Kitz, Johann. Klughardt, Karl. Leipold, Franz. Müller, Joh. Weigand, Adam. Zeileis, August. Schmidt, Anton.
Expeditoren: Bäumler, Max. Dotter, August. Eichelsbacher, Friedr. Endres, Michael. Erhardt, Andr. Folz, Eugen. Gammel, Stephan. Gerlich, Franz. Geßlein, Jos. Henneberger, Hermann. Heuser, Heinr. Höpfel, Julius. Hörnes, Aug. Kasimir, Michael. Kopp, Ludwig Langer, Gg. Langermann, Paul. Mantel, Eustach. Matty, Georg. Metz, Ludwig. Mulzer, Friedr. Oertel, Max. Peugler, Gg. Rahm, Friedr. Reuchlin, Richard. Ritter, Georg. Rosengarten, Moriz. Rügemer, Joh. Spiegel, Gg. Wemmer, Konr. Winter, Georg. Zehnter, Gregor.
Adjunkten: Böckeler, Matthäus. Kopp, Ludwig. Rambs, Friedrich. Rost, Simon. Schäfer, Hans. Schmidt, Konr. Semmelmann, Joh. Steigerwald, Joh. Klarmann, Sebast. Dotter, Georg.
Bureaudiener I. Kl.: Eisenacher, Erhard.
Bureaudiener: Büttner, Lorenz.

Kgl. Staatsbahningenieur I.

Regierungsrat: Heintz, Eduard (Vorstand).
Direktions-Assessor: Hennch, Heinrich (Stellvertreter).
Oberexpeditor: Bäumler, Josef.
Bauführer: Elterich, Otto. Bauer, Josef.
Adjunkten: Hilpert, Hans. Berger, Lorenz.
Bauzeichner: Karg, Johann. Reichert, Franz.
Bauaufseher: Fath, Friedrich. Siebenlist, Philipp. Baumeister, Melchior. Wagner, Adam.
Kanzleigehilfe: Hümmer, Johann.
Bureaudiener I. Kl.: Spieler, Josef.

Kgl. Staatsbahningenieur II.

Oberbauinspektor: Wöhrle, Ferdinand (Vorstand).
Ober-Bauführer: Maurer, Ernst.
Bauführer: Schrauth, Johann.
Adjunkten: Schalk, Anton. Röder, Franz.
Bahnmeister im innern Dienst: Lebeis, Franz.
Bauzeichner: Albrecht, Karl. Halbig, Max. Kleinschrod, Lorenz.
Kanzleigehilfe I. Kl.: Kleinschnitz, Bernhard.
Kanzleigehilfe: Ullrich, Andreas.
Gehilfe im techn. Dienst: Merget, Johann.
Bureaudiener I. Kl.: Nicola, Lorenz.

Kgl. Betriebswerkstätte Würzburg.

Obermaschineninspektor: Häckelmann, Johann (Vorstand).

a) Maschinentechnisches Personal.

Eisenbahn-Assessor: Aldinger, Richard.
Maschinenoberbauführer: Seeber, Peter.
Maschinenbauführer: Kunstmann, Adolf. Weißmann, Jakob. Brach, Georg.
Werkführer: Danner, Heinrich. Kreß, Georg. Faust, Gg. Hillenbrand, Ernst. Spiegel, Gg. Oswald, Mart. Reitz, Max. Happersberger, Andr.

b) Administratives Personal.

Oberexpeditor: Hautsch, Heinrich.
Expeditoren: Kopp, Gg. Popp, Karl. Faulhaber, Ludwig. Hezner, Friedrich. Breunig, Georg.
Adjunkten: Hartmann, Ludwig. Knauf, Georg. Fischer, Karl Josef. Horndasch, Alfred.
Kanzleigehilfe I. Kl.: Vorndran, Adolf.
Kanzleigehilfen: Daßing, Karl. Martin, Johann. Schricker, Michael.
Bureaudiener I. Kl.: Kolb, Johann.

Kgl. Bahnstation Würzburg-Sanderau.

Expeditor: Jaugstetter, Georg (Vorstand).
Adjunkten: Heim, Georg. Kleber, Friedrich.
Stationsdiener: Bott, Lorenz. Schäfer, Lorenz.

Königliches Kreis-Archiv.

(Rechter Flügelbau der k. Residenz.)

Vorstand: Göbl, Sebastian, k. Reichsarchivrat.
Sekretäre: Glück, Paul. Mitterwieser, Dr. jur. Alois.
Funktionäre: Vill, Josef, Kanzleisekretär. Schoener, Josef.
Diener: Betz, Joh. Paul.

Königliche Brandversicherungs-Inspektion.

(Mergentheimerstraße 16.)

Stadtbezirke: Würzburg und Kitzingen.

Rentamtsbezirke: Dettelbach, Gerolzhofen, Kitzingen, Ochsenfurt, Röttingen, Uffenheim, Volkach und Würzburg.

Kgl. Brandversich.-Inspektoren: Bussigel, Gg., Geschäftsleiter. Endreß, Andreas.

Assistenten: Stark, Adam. Englert, Franz. Scheckenbach, Ignaz.

Technischer Gehilfe: Kraus, Michael.

Bauverständige für Gebäudeschätzungen:

im Stadtbezirke Würzburg: Nagler, Jakob, Baumeister in Würzburg.
" " Kitzingen: Korbacher, Baumeister in Kitzingen.
im Rentamtsbezirke Würzburg: Nagler, Jakob, Baumeister in Würzburg und Röder, Adam, Steinmetzmeister in Randersacker.
" " Dettelbach: Schneider, Distriktstechniker in Dettelbach.
" " Kitzingen: Zepter, Distriktstechniker in Kitzingen.
" " Marktbreit: " " " "
" " Ochsenfurt: Scheckenbach, Zimmermeister in Giebelstadt.
" " Röttingen: " " " "
" " Röttingen: Zobel, Baumeister in Aub. " "
" " Uffenheim: Gaebelein, Zimmermeister in Uffenheim.

Besondere Sachverständige für maschinelle Einrichtungen:

Baumgartner, Rudolf, Maschinentechniker in Rosenheim; Droßbach, Richard, Maschineningenieur in Augsburg; Hünnerkopf, Konrad, Maschineningenieur in Nürnberg; Seidler, Ludwig, Maschineningenieur in Schweinfurt; Schikaneder, Hugo, Maschineningenieur in Würzburg; Gentil, Anton, Maschinenfabrikbesitzer in Aschaffenburg.

Königliches Hauptzollamt.

(Kranenkai 1, ab 1. April Neubau: Veitshöchheimerstr. 3. ⊂⊃ 459.)

Oberzollinspektor: Klein, Viktor.
Hauptzollamtsverwalter: Weber, Friedrich.
Hauptzollamtskontrolleur: Schmitt, Oskar.
Steuerinspektor: Schrüfer, Andreas.
Zolloberkontrolleure: Messer, Gottfried. Kohlhepp, Emil. Löhlein, Gregor.
Steueroberkontrolleure: Meyer, Josef. Brückner, Johann. Trabert, Johann.
Zollassistent: Plochmann, Friedrich.
Registrator: Degen, Rudolf.
Steuerrevisor: Frank, Johann.
Steueradjunkten: Lippert, Josef. Meyer, Josef. Englert, Stephan. Reichl, Josef.
Revisionsoberaufseher: Federl, Michael. Thor, Joh. Achtmann, Josef. Adrian, Franz. Eisenhut, Wolfgang.
Revisionsaufseher: Steiger, Georg.

Kgl. Zollexpositur am Bahnhofe.

⊂⊃ 479.

(Vom 1. April 1907 ab mit Hauptzollamt vereint.)

Zollinspektor: Weingärtner, Paul.
Zolloberkontrolleure: Meyer, Gottfried. Bähr, Christoph. Kuhr, Leonh. Neugebauer, Andr.
Zollassistenten: Bottler, Eugen. Robisch, Joh.
Zollamtsdiener: Prantl, Friedrich.
Revisionsoberaufseher: Göbig, Ferd. Sailer, Albert. Ruland, August.

Königliche Filialbank.

(Hofstraße 13. ⊂⊃ 172.)

Kassastunden: vormittags 8—12, nachmittags 2—5 Uhr (Samstag nachmittags nur bis 4 Uhr).

Oberbeamter und Amtsvorstand: Steinheimer, Johann.

Kassier: Pailler, Georg.

Buchhalter: Müller, Karl. Lenk, Ludwig. Echsle, Simon.

Kommis: Edlich, Wilhelm. Reiser, Josef. Siber, Karl. von der Planitz, Artur. Boeckle, Otto. Dieminger, Ludw. Moser, Hans. Schmitt, Frz. Rauh, Georg. Orschler, Emil.

Bankdiener: Wilhelm, Anton. Zinser, Georg. Christoph, Franz.

Königliche Schloßverwaltung.

(Residenzplatz 2. ⊂⊃ 545.)

Verwalter: Siegler, Ludwig.

Zimmerwart: Schmid, Felix.

Schloßdiener: Krug, Jakob. Zinnhobel, Johann. Scheller, Balthasar.

Königliche Hofkirche.

(Der Gottesdienst wird durch die P. P. Minoriten dahier versehen.)

Chordirigent und Organist: Reuß, Adam, Chordirigent. Höller, Gretchen, Organistin.

Kirchner: wird durch die Franziskanerbrüd. versehen.

Königliche Hofgärtnerei.

(Residenzplatz 1. 414.)

Hofgärtner: Künsberg, Josef. | **Obergärtner:** Maurer, Albert.

5. Reichsbehörden.

Reichsbankstelle.

(Schweinfurter Straße 3. 637.)

Kassastunden: vormittags 8½—12½, nachmittags 3—5, Samstag nachm. 3—4 Uhr.

Kaiserl. Bank-Justitiarius: Kgl. b. Oberlandesgerichts-Senatspräsident Gummi.
1. Vorstandsbeamter: Rueff, Karl, Kais. Bankdirektor.
2. Vorstandsbeamter: Müller, Albin, Kaiserl. Bankassessor.
Kaiserl. Bankkassier: Daeter, Wilhelm.
Kaiserl. Bank-Assistenten: Buchmann, Karl. Born, Erich.
Kaiserl. Bankkanzlist: Groß, Edmund.
Bankdiätare: Dittmer, Hans. Eiermann, Josef.
Kassendiener: Hey, Friedrich. Sternecker, Joh. Roßmann, Anton.

Abhängige Reichsbanknebenstellen:

1. Aschaffenburg, Kaiserl. Bankvorstand: Klipstein.
„ Bankassistent: Daeter.
2. Kitzingen a. M., „ Bankvorstand: Roth.
3. Lohr a. M., „ „ Martin.
4. Ochsenfurt, Kaiserl. Bankvorstand: Weigand.
5. Schweinfurt, „ „ Palm.
„ Bankassistent: Hilpmann.
7. Wertheim, „ Bankvorstand: Frank.

B. Justiz.

Königl. Schwurgerichtshof für Unterfranken und Aschaffenburg.

Für den Kreis Unterfranken und Aschaffenburg besteht das Schwurgericht beim kgl. Landgerichte Würzburg. Dasselbe konstituiert sich regelmäßig zu jährlich sechs Sitzungsperioden jedesmal eigens aus dem gesetzl. hierzu berufenen Personale. — Sitzungssaal Nr. 99: Justizgebäude, Ottostr. 5, Mittelbau i. Hofe.

1. Königliches Landgericht Würzburg.

(Justizgebäude Ottostraße 5. — 2. und 3. Obergeschoß. Zimmer Nr. 89—149.)

Gerichtssprengel.

Dasselbe umfaßt die Amtsgerichte Würzburg, Kitzingen, Aub, Dettelbach, Marktbreit, Ochsenfurt, Arnstein, Brückenau, Gemünden, Karlstadt, Wiesentheid.

Geschäftsverteilung:

Das k. Landgericht besteht aus 2 Zivilkammern, 1 Strafkammer und 1 Kammer für Handelssachen.

Die I. Zivilkammer, unter dem Vorsitze des Präsidenten, erledigt:

a) Alle bürgerlichen Rechtsstreitigkeiten gegen Angehörige der Amtsgerichtsbezirke: Arnstein, Aub, Brückenau, Dettelbach, Gemünden, Karlstadt, Kitzingen, Marktbreit, Ochsenfurt, Wiesentheid und Würzburg Land, im gleichen Umfang Berufungen und Beschwerden auch in der nichtstreitigen Rechtspflege.

b) Das Dienststrafverfahren gegen die Notare des ganzen Landgerichtssprengels und jede dieselben betreffende Angelegenheit, welche durch die Zivilkammer zu erledigen ist.

Von der II. Zivilkammer werden erledigt alle bürgerlichen Rechtsstreitigkeiten, welche im Amtsgerichtsbezirk Würzburg Stadt anfallen, sowie die hier anfallenden Berufungen und Beschwerden.

Dem I. Untersuchungsrichter sind die Amtsgerichtsbezirke Arnstein, Brückenau, Gemünden, Karlstadt, Würzburg I Distrikt IV und V, dann Würzburg links des Mains zugewiesen. Dem II. Untersuchungsrichter ist der übrige Teil des Landgerichtssprengels als Geschäftskreis zugewiesen.

Die Sitzungen der I. Zivilkammer werden am Dienstag und Freitag, jene der II. Zivilkammer am Mittwoch und Samstag und jene der Strafkammer am Montag, Donnerstag und Samstag, jene der Kammer für Handelssachen am Montag und Donnerstag abgehalten.

Präsident: Gummi, Eduard, k. Senatspräsident.
Direktoren: Goepfert, Konrad. Grohmann, Herm.
Räte: Oberlandesgerichtsräte: Gros, Christ. Scherpf, Mich. Edel, Eduard. Störrlein, Josef. Limberger, Sebastian. Sturm, Philipp.
Landgerichtsräte: Muntsch, Karl. Kößler, Karl Felix. Voigt, Karl. Wilhelm, Jakob. Sauer, Karl. Schaffteck, Adolf. Schimpf, Friedrich. Schuler, Val. Dames, Dr. Karl. Oegg, Friedr.
Landgerichtsarzt: Stumpf, Dr. Julius, Universitäts-Professor.
Obersekretäre: Zink, Karl, Kanzleirat. Opp, Val.

Sekretäre: Astel, August. Probst, Josef. Preger, Stephan.

Kanzleiexpeditor: Imhof, Anton.

Sekretariatsassistenten: Kleinschnitz, Hermann. Kallenbach, Leo. Fech, Eugen Ottmar. Thomas, Robert. Müller, Moritz. Cassimir, Leo.

Sekretariatsgehilfen: Walter, Erhard. Kirchner, Franz. Meyer, Adolf. Hofmann, Georg Adam. Ruff, Michael.

Gerichtsschreibereigehilfen: Reichold, Johann. Hildenbrand, Hans. Ebner, Michael. Keller, Anton.

Boten: Nöth, Joh. Sauer, Peter. Parr, Jak. Beck, Georg Johann.

Kammer für Handelssachen.

(Hat denselben Sprengel wie das k. Landgericht. — Die Sitzungen werden am Montag und Donnerstag abgehalten. — Im neuen Justizgebäude.)

Vorsitzender: Gros, Christ., Oberlandesgerichtsrat.

Handelsrichter: Lang, Josef, Kommerzienrat und Schaumweinfabrikant. d'Hengelière, Gust., Kommerzienrat. Hoffmann, Joh. Friedr. Adam, Weingroßhändler. Rückoldt, Herm., Kaufmann. Geiger, Georg, Kaufmann. Schierlinger, Ernst, Weingutsbesitzer u. Weinhändler. Huth, Oskar, Bankdirektor. Ach, Stephan, Bankdirektor.

Sekretäre: Die Sekretäre des Landgerichts.

Wechselsensal: Zur Zeit unbesetzt.

2. Staatsanwaltschaft Würzburg.

(Justizgebäude, 2. Obergeschoß. ⊂⊃ 187.)

Staatsanwälte: Zapf Theodor, I. Staatsanwalt.
Schwarz Ernst, II. Staatsanwalt.
Dippold Sebastian, II. Staatsanwalt.
Einstein Karl, II. Staatsanwalt.
Leistner, Dr. Friedrich Jak., III. Staatsanwalt.

Staatsanwaltschaftliche Kanzlei: Gebhard Jos., Kanzleiexpeditor. Paul Gg., Sekretariatsassist. Neugebauer Valent., Sekretariatsgehilfe. Löffler, Georg, Sekretariatsgehilfe.

Land- und Amtsgerichtsgefängnis.

Gefängnis-Verwalter: Pätzold Eduard.

Gefängnisoberaufseher: Kämpf Franz.

Gefängnis-Aufseher: Illig Severin. Schröder Karl. Bischoff Heinrich. Uehlein August.

Gefängnis-Aufseherin: Bohn Marie.

3. Königliches Amtsgericht Würzburg.

(Justizgebäude: Ottostraße 5, Erdgeschoß und 1. Obergeschoß. ⊂⊃ 196.)

(Der Gerichtssprengel umfaßt den Stadtbezirk und die früheren beiden Amtsgerichte rechts und links des Mains.)

Richter: Oberamtsrichter: Haupt, Otto, kgl. Oberlandesgerichtsrat, Gerichtsvorst. Schaffteck, Franz, k. Oberlandesgerichtsrat. Brandl, Georg. Eder, Stephan.

Amtsrichter: Wohlfahrt, Ludw. Reichart, Dr. Josef. Rößlein, Georg. Collasowitz, Eugen. Eisner, Ferdinand. Schedel, August. Zinser, Ludwig. Hofmann, Hermann. Collard, Dr. Eug. Pollich, Gottfr. Scheidel, Max. Hauth, Jak., extra statum, Grundbuchanlegungsbeamter. Zahler, Friedr., extra statum, Grundbuchanlegungsbeamter. Baum, Georg, extra statum, Grundbuchanlegungsbeamter. Senft, Sixtus, extra statum, Grundbuchanlegungsbeamter. Hertzog, August, extra statum, Grundbuchanlegungsbeamter. Sackerer, Ludw., extra statum, Grundbuchanlegungsbeamter.

Gerichtsschreiberei: Obersekretäre: Kanzleirat Andreae, Karl, Geschäftsleiter. Rausch, Peter; Klughard, Joh.; Faltenbacher, Eugen, rechnungsführende Obersekretäre.

Sekretäre: Messerer, Georg. Söllner, August. Walter, Anton. Dichtmüller, Gottfried. Wirth, Heinrich. Ströber, Hans.

Gerichtsvollzieherei: Schöner, Ludw., Geschäftsleiter der Gerichtsvollzieherei, Obersekretär.

Gerichtsvollzieher I. Kl.: Schmidt, Adolf. Beck, Joh. Baptist. Staudt, Gg. Puff, Ad. Krines. Konr. Endres, Joh. Christian. Fröhlich, Peter.

Kanzleiexpeditoren: Ruppert, Karl Ludw. Dippert, Ferdinand, extra statum.

Sekretariats-Assistenten: Hüttner, Karl. Bühling, Joh. Heinr. Schleunung, Matthäus. Schmidt, Georg. Hofmann, Michael. Schmitt, Ferdinand Karl. Holzapfel, Josef. Lehr, Friedr. Scheerbaum, Friedr. Dittmeyer, Gg. Dittmar, Ignaz. Stengel, Jakob Hermann, extra statum.

Sekretariats-Gehilfen: Göpfert, Heinr. Schäfer, Mich. Kling, Emil. Kirchner, Alfons. Welzenbach, Kaspar. Grießhammer, Friedr. Kirchner, Alfred. Fischer, Vitus. Neubert, Ferdinand. Reubelt, Adam. Kuchenreuther, Mich. Müller, Emil. Kruseck, Frz. Essig, Aug., extra statum. Perret, Michael, extra statum.

Gerichtsschreiber-Gehilfen: Dildey, Anton. Ludwig, Joh. Kraus, Friedr. Grischy, Friedr. Fröhlich, Ludwig. Schöpf, Georg. Wich, Joh. Schöpf, Aug. Hempfling, Josef, extra statum. Matthes, Wilhelm, extra statum. Perret, Karl, extra statum.

Gerichtsdiener: Kempf, Johann. Grübel, Georg. Schramm, Johann. Schreyer, Johann. Seitz, Venanz. Kehl, Leonhard. Simon, Otto.

Kgl. Notariate.

Notariat I: Bub, Michael, Domstraße 16. ⊂⊃ 516. (Urkunden-Archiv der Notare Brenner, Steidle, Dr. Weber, Alzheimer, Grün.)

Notariat II: Scheuer, Anton, k. Justizrat, Franziskanerg. 3. (Urkunden-Archiv der Notare Oppmann, Döll.)

Notariat III: Gramming, Dr. K., Augustinerstr. 2. ⊂⊃ 382. (Urkund.-Arch. d. Notare Grimm, Zetl.)

Notariat IV: Lang, J., k. Justizrat, Martinstr. 23. (Urkunden-Archiv des Notars Seuffert.)

Notariat V: Mauter, Aquilin, Sterng. 5. ⊂⊃ 135. (Urkunden-Archiv der Notare Ströhlein, Endreß, Huth, Döllner, Süßenguth, Roth.)

Königliche Zuchthaus-Verwaltung.

(Für weibliche Sträflinge. — Burkarderstraße 44.)

Vorstand: Steger, Josef, k. Regierungsrat.
Assessor: Rudolph, Rudolf.
Buchhalter: Nützel, Michael.
Verwaltungsfunktionär: Eichberger, Johann.
Hausarzt: Koerber, Dr. Michael, k. Medizinalrat und k. Bezirksarzt I. Klasse.
Kathol. Anstaltsgeistlicher: Hennemann, Dr. Karl.
Protest. Anstaltsgeistlicher: Götz, Gottfr., Stadtvikar.
Anstaltslehrer: Uhl, Gg., Kreisscholarch, Lehrer.
Hausverwalter: Schöpf, Georg.

C. Stadt.

Stadtmagistrat Würzburg.

Magistrats- und Polizeigebäude: Domstraße Nr. 5 u. 7 / Karmelitenstraße Nr. 10 u. 12.

Die öffentlichen Sitzungen finden Dienstag und Freitag ab vormittags 9 Uhr statt.

Magistrats-Kollegium.

Amtsvorstand u. I. rechtsk. Bürgermeister: Michel, Philipp Ritter von, kgl. Hofrat. (Geschäftszimmer I 75). — (Direktorium, Personal-Referat, Angelegenheiten der Repräsentation 2c., ferner Referat über die städtischen Anlagen und örtlichen Verschönerungen, über die städtischen Sammlungen, Kunstdenkmale 2c.)

II. **rechtsk. Bürgermeister:** Ringelmann, Max. (Geschäftszimmer I 78). Stellvertreter des Amtsvorstandes, Referat über das städtische Schulwesen, über Gemeindeangelegenheiten und das Finanzwesen, über das Stadttheater, die städt. Sparkasse, Leihanstalt, Arbeiterversorgungskasse, das städt. Holzmagazin, Brausebad 2c. 2c.

Rechtskundige Magistratsräte:

Brand, Bernh. (Geschäftszimmer I 83.) (Polizei-, Bau-, Feuerwehr-Referat, Referat über Vereins- u. Versammlungswesen, über die Amts- u. Stadtbibliothek, ferner über Distriktsvorsteher, Stadteinteilung, Straßenbenennung 2c. 2c.)

Körbel, Georg. (Geschäftszimmer I 72.) (Standesamt, Verehelichungswesen, Referat über Gas- und Wasserwerk, Schlacht- und Viehhof, Straßenbahn, Elektrizitätswerk, ferner über den Friedhof, Accisewesen 2c. 2c.)

Scheuring, Luitpold. (Geschäftszimmer II 143.) (Referat über das Stiftungswesen, Militär-Referat, Referat über öffentliche Gesundheit und Reinlichkeit, Referat über Verfassungssachen und kirchl. Angelegenheiten 2c. 2c.)

Löffler, Hans. (Geschäftszimmer I 79.) (Gewerbereferat. Referat über Arbeiterversicherung, Lebensmittel-, Straßen-, Sitten- und Armenpolizei, ferner über Statistik, Volks- u. Berufszählung.)

Oberbaurat: Friese, Friedrich (Geschäftszimmer II 131.) (Hochbauwesen.)

Baurat: Heinlein, Sim. (Geschäftszimmer II 134.) (Tiefbauwesen).

Schulrat: Ullrich, Valentin Friedrich. (Geschäftszimmer I 90.) (Schulreferent und kgl. Prüfungskommissär.)

Rechtsk. Ratsassessor: Jörg, Josef. (Geschäftszimmer Domstr. 5 III). (Referat über Bürger- und Heimatrechtserwerb, Staatsangehörigkeit, Gemeinde-, Landtags- und Reichstagswahlen, Vorsitzender des Gewerbe- und Kaufmannsgerichts, sowie der Arbeitsamtskommission 2c.)

Bürgerliche Magistratsräte:

Langlotz, Balthasar, Privatier.
Albrecht, Pankraz, Privatier.
Kirchner, Richard, Bankier.
Hellmann, Bernhard jr., Weingroßhändler.
Schmitt, Franz, Großhändler.
Ostberg, Max, Rentier.
Rothstein, Franz, k. Poststallmeister.
Bolzano, Karl, Privatier.
Bieger, Georg, Apotheker.
Frey, Gustav, Privatier.
Perathoner, Jos. Norbert, Privatier.
Köhl, Karl, Buchdruckereidirektor und Landtagsabgeordneter.
Rockenmeyer, Georg, Zimmermeister.
Eberhard, Konrad, Arbeitersekretär.
Rats-Sekretär: Neubert, Engelbert.
Rats-Diener: Wechsler, Johann.

Kollegium der Gemeindebevollmächtigten.

Die öffentlichen Sitzungen des Kollegiums der Gemeindebevollmächtigten finden in der Regel alle Donnerstage ab nachmittags 5 Uhr im großen magistr. Sitzungssaale statt.

I. Vorsitzender: Unger, Dr. Hugo, Apothek. u. Chem.
II. Vorsitzender: Herbst, Michael, Privatier.
I. Schriftführer: Weisensee, Georg, Lehrer.
II. Schriftführer: Egstein, Franz Anton, Schreibmaterialienhändler.
Breuning, Wilhelm, k. Realschulrektor.
Herbst, Michael, Privatier.
Göbl, Sebastian, k. Reichsarchivrat.
Seitz, Franz Lukas, Parkettbod.-Fabrik. u. k. Hoflief.
Römmelt, Valentin, Sattlermeister.
Zander, Josef, Metzgermeister.
Frank, Ignaz Peter, Seifenfabrikant.

Wolpert, August, Holzgroßhändler.
Borst, Ferdinand, Lithographieanstaltsbesitzer.
Fischer, Valentin Alois, Kaufmann u. k. Hoflieferant.
Stern, Dr. Otto, k. Justizrat und Rechtsanwalt.
Kauffmann, Adam Jakob, Privatier.
Schmitt, Fritz, Kaufmann.
Weisensee, Georg, Lehrer.
Abert, Josef Alois, Schreinermeister.
Lehritter, Balthasar, Baumeister.
Egstein, Franz Anton, Kaufmann.
Unger, Dr. Hugo, Apotheker.
Willms, Max Josef, Kaufmann.
Diem, Dr. Wilhelm, prakt. Arzt.
Lauk, Otto, Kaufmann.
Brehm, Georg, k. Hoflieferant.
Egelhaaf, Hugo, Holzgroßhändler.
Gabler, Anton, Rentier.
Bernhard, Karl, Konditor.
Steffan, Anton Kaspar, Kaufmann.
Hergenröther, Jakob, Privatier.
Diemer, Friedrich, Schreiner.
Lahr, Eugen, Apotheker und Fabrikant.
Bayer, Anton, Kohlenhändler.
Reichert, Hans, k. Oberexpeditor.
Nagler, Jakob, Baumeister.
Rigel, Max, Großkaufmann.
Martin, Karl, Kaufmann.
Pfannes, Andreas, Architekt.
Kaiser, Wilhelm, Kunstgärtner.
Hörner, Martin, Schreinermeister.
Gräf, Karl, Kaufmann.
Eichelsbacher, Alfred, Lehrer.
Büchlein, Georg, Geschäftsführer.
Thaler, Dr. Johannes, k. Justizrat u. Rechtsanwalt, Reichstagsabgeordneter.
Strauß, Johann, Privatier.

Ersatzmänner.

Kohn, Georg, Uhrmachermeister.
Kreßner, Lorenz, Buchhändler.
Schwabacher, Adolf, Mühlbesitzer.
Lammerer, Oskar, Fabrikant.
Frisch, Dr. Franz, prakt. Arzt.
Geist, Kaspar, Weißküfer.
Hinterberger, Franz Josef, Privatier.
Kraus, Jakob Wilhelm, Kaufmann.
Wallrapp, Georg, Restaurateur.
Stritzinger, Ludwig, Arbeiter-Sekretär.

Armenpflegschaftsrat.

I. Vorstand.

v. Michel, Philipp, k. Hofrat, I. rechtsk. Bürgermeister.

Abgeordnete des Magistrates.

Ringelmann, Max, II. rechtsk. Bürgermeister.
Bolzano, Karl, Magistratsrat, II. Vorstand.
Albrecht, Pankraz, „
Bieger, Georg, „
Kirchner, Richard, „
Langlotz, Balthasar, „
Perathoner, Jos. N., „
Schmitt, Franz, „

Abgeordnete des Gemeinde-Kollegiums.

Borst, Ferdinand, Lithographiebesitzer.
Hergenröther, Jakob, Privatier.
Hörner, Martin, Schreinermeister.
Kaiser, Wilhelm, Kunstgärtner.
Rigel, Max, Großkaufmann.
Römmelt, Valentin, Sattlermeister.
Strauß, Johann, Privatier.

Pfarrei-Vorstände.

Braun, Dr. Karl, Domkapitular u. Dompfarrer, geistl. Rat.
Heßdörfer, Kaspar, Stadtpfarrer zu Stift Haug, geistl. Rat.
Fischer, Dr. Engelb., Stadtpfarrer zu St. Gertraud und päpstl. Hausprälat.
Ackermann, Dr. Leop., Stadtpfarrer zu St. Peter.
Kempf, Emil, Stadtpfarrer z. St. Burkard, geistl. Rat.
Pachelbel, Joh. Friedr., Dekan und I. Stadtpfarrer.

Vorstand der israelitischen Kultusgemeinde.

Stern, Dr. Otto, k. Justizrat und Rechtsanwalt.

Gewählte Armenpflegschaftsräte.

Bausewein, Karl, Schneidermeister.
Plettner, Anton, Privatier.
Hösling, Georg, Kaufmann.
Keller, Wilhelm, Schuhmachermeister.
Küchle, Wilhelm, Kunstgärtner.
Geist, Kaspar, Büttnermeister.
Glock, Georg, appr. Bader.
Milz, Michael, Sattlermeister.
Rockenmeyer, Josef, Privatier.
Schreiber, Andreas, Privatier.
Dunzinger, Georg, Privatier.
Fröhlich, Konrad, k. Hoflieferant.
Lukas, Adolf, priv. Apotheker.
Kaiser, Karl, Privatier.

Kgl. Bezirksarzt.

Hofmann, Dr. Frz. Ed.

Kassenverwaltung der Armenpflege.

Zermeyer, Josef, Kassier.
Kohlhepp, Eduard, Kontrolleur.
Gerst, Josef, Offiziant.

Armenpflegschaftsdiener.

Müller, Georg.

Waisenrat.

Vorsitzender:

v. Michel, Philipp, k. Hofrat, I. rechtsk. Bürgermeister.

Waisenräte:

1. (Pleicher-) Bezirk: Lehritter, Balth., Baumeister.
2. (Hauger-) „ Heinlein, Ad., Metzgermeister.
3. (Grombühl-) „ Bieger, Georg, Apotheker.
4. (Neumünster-) Bezirk: Lucas, Ad., priv. Apothek.
5. (Dom-) „ Weigand, A., Kaufmann.
6. (Rennweg-) „ Plettner, Ant., Privatier.
7. (Peter-) „ Winter, Wilh., Privatier.
8. (Sanderau-) „ Moser, Melch., Kunstgärtn.
9. (Burkard-) „ Grieb, Hans, Friseur.
10. (Zellerau-) „ Glock, Georg, Friseur u appr. Bader.

Amtsanwaltschaft für den Stadtbezirk.

Amtsanwalt: Zimmermann, Karl, rechtsk. Ratsassessor.
Aktuar: Scheuering, Johann, Offiziant und Ludwig, Christian, Kanzlist.
(Polizeigebäude I. Stock Nr. 38 a und b.)

Polizei- und Verwaltungs-Aemter, sowie Bureaux 2c. des Stadtmagistrates in alphabetischer Reihenfolge.

	Rathaus. Stock	Nr.
Accis- u. Wagamt (in der Schrannenhalle, Maxstraße 11.) Würth, Nikol., Accisamtmann. Scheller, Hugo, Kontrolleur. Geuder, Sebastian, Offiziant. Ammann, Max, Kanzlist und Böhm, Otto, Diurnist (s. S. 498). (Geschäftsstunden an Werktagen in den Monaten Oktober mit März von früh 7 Uhr bis abends 7 Uhr, in den Monaten April mit September von früh 6 Uhr bis abends 8 Uhr.)		
Aerzte, deren Verpflichtung	II	143
Altersversicherungs-Bureau	P	13
Amtsanwaltschaft. Zimmermann, Karl, Ratsassessor. Ludwig, Chr., Kanzlist, Fech, Julius, Diurnist, Sprengler, Nikolaus, Inzipient	II	148,149
Amts-Bibliothek	II	142
Amtsvorstand	I	75
Anmeldebureau Fahrradkarten	P	28
Anzeigen über Verbrechen und Vergehen sind zu erstatten an Werktagen:		
a) in den Stunden von 8—12 Uhr vormittags und von 2—6 Uhr nachmittags	II	148
b) in den Stunden von 12—2 Uhr mittags und von 6—8 Uhr nachmittags, ferner von 8 Uhr abends bis 8 Uhr morgens und an Sonn- und Feiertagen	P	34
Arbeiter-An- und Abmeldung	P	16
Arbeiterversorgungskasse. Verwalter: Sekretär Andreas Meyer. Kassier: Offiziant Arnold	P	24, 25
Arbeitsamt, städt. (männl. Abteil.: Amend, Hans, Sekretär. Weibl. Abteilung: Zermeyer, Betti, Amtsgehilfin). Domstraße 5 P 7, 89, I	51,	52, 53
Arbeitsbücher-Ausstellung	P	16
Arbeits-Nachweisestelle. Domstr. 5 P und I. Stock (s. Arbeitsamt.)		
Archiv, städtisches. Diel, Fritz, Registrator	I	89
Armenpflege (Hofgebäude)	I	58
Armutszeugnisse i. Prozeßsachen werden ausgestellt Hofgebäude	I	58
Armutszeugnisse sonstige werden ausgestellt	P	26
Aufenthaltsanzeigen sind abzugeben	P	28
Aufnahms-Bureau. Diem, Friedrich, Sekretär u. Leipold, Frdr., Offiziant	P	32
Bauamtskanzlei. Pauli, Josef, Bauamtsaktuar	II	132
Bauanzeigen sind abzugeben	II	150
Bau-Referent	I	83
Beglaubigung von Abschriften und Unterschriften	I	76
Beglaubigung von Unterschriften in Invaliditätssachen	P	13
Beglaubigung von Unterschriften in Unfallsachen	P	28
Bestätigung von Arbeitszeugnissen	P	16
Bezirksarzt	I	99
Brandversicherungskasse	I	95
Bürgerspitalrentamt (Semmelstr. 2) siehe S. 498.		
Bürger- und Heimatrechts-Gesuche werden aufgenommen	P	32
Dienstboten-An- und Abmeldung	P	16
Dienstboten-Institut	P	16
Einlaufsbureau. Blatterspiel, Hans, Kanzlist. Zapf, Adam und Bäurle, Hans, Diurnisten. (Geöffnet an Werktagen von 8—12 Uhr vorm. und von 2—6 Uhr nachm., an Sonntagen von 9—12 Uhr vorm.) Außer diesen Stunden sind Schriftstücke im Journlokal (Geschäftszimmer Nr. 34 P) abzugeben	I	88
Einquartierungs-Kommission. Scheuring, Luitpold, Rechtsrat, Vorsitzender. Bögner, Johann, Sekretär	II	143
Einquartierungskasse	I	84
Einwohneramt. Roßmann, Josef, Sekretär, Vorstand. Fröhling, Johann Baptist, Offiziant. Baumeister, Vitus, Kanzlist. Schmitt, Anton, Geißler, Heinrich, Pfister, Oskar, Rosenberger, Karl, Fleckenstein, Michael, Diurnisten	P	26—29
Familienstandszeugnisse werden ausgestellt	P	26
Feldgericht. Obmann: Scheller, Franz, Oekonom, obere Schloßgasse 5.		
Friedhofverwaltung. Rennwegerglacisstraße 18. Schlegl, Josef, Offiziant. Huth, Karl, Diurnist.		
Friedhofkasse. Rennwegerglacisstr. 18.		
Fundsachen sind anzumelden	P	32
Fundsachen-Aufbewahrung.	P	32
Gaswerk, städt. (Ständerbühlstr. 22), siehe S. 499.		
Gebäudebrandversicherungswesen	I	95
Gebührenamt, Freystätter, Jos., Sekretär	I	84
Geburten sind anzuzeigen	I	74
Geburtsregister-Auszüge (vom 1. I. 76 ab) werden ausgefertigt	I	74
Gemeinde-Kranken-Versicherung (siehe auch S. 499). Schmitt, August, Kassier. Kunkel, Ludwig, Kontrolleur. Schneider, Adam, Sekretär. Freudenberger, Adolf, Kernwein, Jak., Kanzlisten. Haaf, Josef, Mader, Max, Fischer, Hans, Hersam, Jos., Diurnist.	P	16—19
Gemeinde-Referent	I	78
Gewerbe-An- und Abmelde-Bureau. Engelhard, Karl, Sekretär	P	21
Gewerbegericht, städt. Jörg, Josef, Ratsassessor, Vorsitzender. Sitzungssaal Domstraße 5	II	122

	Rathaus. Stock	Nr.
Gewerbegerichtsschreiberei. Diem, K., Sekretär, Krimmel, Urban, Diurnist, Domstr. 5	II	122
Gewerbe-Legitimationskarten sind zu erholen	I	84
Gewerbe-Referent	I	79
Giftscheine werden ausgestellt	P	26
Hagelversicherungskasse	I	95
Heimatverleihungs-Gesuche werden aufgenommen	P	32
Heimatscheine werden ausgestellt	P	26
Heiratsregister-Auszüge sind zu erholen	I	73
Hinterlegungsamt. Markert, Michael, Stadtkämmerer, I. Hinterlegungsbeamt. Schelbert, Josef, Kassier, II. Hinterlegungsbeamter. Schwab, Hermann, Hauptbuchhalter, Schriftführer	P	12
Hochbau, städt., Oberbaurat Friedrich Friese	II	131
Holzmagazinsbureau (Mainkai 4). Blank, Tobias, Sekretär.		
Hunde sind anzumelden (Hundesteuer) Hofgebäude	II	126
Jagdkarten sind zu lösen	P	26
Immobiliar-Feuerversicherungswesen	I	95
Impfscheine werden ausgestellt	I	99
Invaliditäts- und Altersversicherungs-Bureau. Aurich, Bruno, Sekretär. Lermann, Alfred, Diurnist	P	13
Inventar-Verwaltung	P	10
Jour-Bureau	P	34
Kanalbau-Berechtigungsscheine sind zu erholen	II	150
Kanzlei. Hoch, Heinrich, Sekretär und Repartitor. Küffner, Leonh., Jung, Karl, Schulz, Josef, Dauner, Hrch., Oestreicher, Karl, Diurnisten. Mährlein, Karl, Liebler, Josef, Walter, Max, Inzipienten	I	91—93
Kaufmannsgericht, städt. Domstr. 5 (Vorsitzender, sowie Gerichtsschreiberei s. unter Gewerbegericht)	II	122
Kostkinder-Anmeldung (Gew.-Bureau)	P	21
Krankenhilfs- u. Krankenkassewesen-Referent	I	79
Kranken-Institute	P	16—19
Kriminal-Kommissariat. Rhein, Josef, Obersekretär, Hofgebäude	II	126
Kriminal-Schutzmannschaft	I	106-108
Kuraufnahmen sind zu beantragen	P	32
Lagerhaus, städtisches, S. 501		
Lebens-Atteste in Unfallsachen	P	28
Lebens-Atteste überhaupt	P	26
Legalisierung von Unterschriften	I	76
Legitimationskarten zum Gewerbebetrieb	I	84
Leichentransporte sind anzumelden	P	32
Leihanstalt, städtische	I	86
Leumundszeugnisse werden ausgestellt	P	26
Markt-Kommissär	II	142
Marschgebühren-Auszahlung an einberufene Mannschaften	P	26
Meß-Kommissär (Gew.-Bureau)	P	21
Mietstreitigkeiten Hofgebäude	II	126
Militär-Bureau. Bögner, Johann, Sekretär. Fröhling, Josef, Diurnist.	I	103
Militär-Referent	II	143
Mobiliar-Feuerversicherungswesen (Aufnahmsbureau)	P	32
Ordens-Rückgabe	P	26
Paßwesen	P	26
Pfandamt, städtisches (Haupteingang Polizeigebäude). (Geschäftsstunden an Werktagen von 8—12 Uhr vormittags, 2—5 Uhr nachmittags. Pretiosen werden täglich von 11—12 Uhr entgegengenommen.) Rhein, Adolf, Pfandamtmann. Gundermann, Adalbert, Kontrolleur. Schwarz, Friedrich, Juwelier, verpflichteter Taxator	I	86
Pflegekinder-Anmeldung	P	21
Pflicht-Exemplare sind abzugeben	I	76
Polizei-Hauptwache	P	36, 37
Polizei-Inspektion. Dosch, Adolf, Polizei-Inspektor	P	38
Polizei-Tierarzt (Pleichertorstraße 9)		
Polizei-Referent	I	83
Polizei-Oberwachtmeister	I	104,105
Ratsdiener	I	94
Regie-Verwaltung	P	10
Registratur. Diel, Friedr., Registrator. Senft, Gallus, Seuferling, Georg, Offizianten. Betriebsbureau: Schönberger, Philipp, Diurnist. Einlaufbureau: daselbst. Rücklaufbureau: Kohler, Hermann und Müller, Ludwig, Diurnisten	I	87, 89
Revisionsamt. Schmitt, Th., Revisions-Amtmann. Henn, Wilhelm, Revisor. Geis, Phil., Sekretär. Müller, Eust., Offiziant. Mangold, Jul., Kanzlist. Härtlein, Max und Lechner, Franz, Diurnisten	I	95—98
Schlacht- und Viehhof-Verwaltung (Pleichertorstraße 9) siehe S. 502.		
Schuldentilgungskasse, städtische	P	14
Schulgeld-Befreiungs-Zeugnisse	P	26
Schulgeld (für die Sonntagsschulen des polyt. Vereins) ist einzuzahlen	I	84
Schulrat	I	90
Sekretariat der Armenpflege (Hofgebäude)	I	58
Sekretariat des Stadtmagistrates. Neubert, Engelbert, Ratssekretär.	I	76
Sittenzeugnisse werden ausgefertigt	P	26
Sitzungssaal, großer	I	82
Sitzungssaal, kleiner	II	144
Spähemannschaft (siehe unter Kriminal-Schutzmannschaft)	I	106-108
Spar- und Schuldentilgungskasse, städtische. (Geöffnet an Werktagen von 8—12 Uhr vormittags und von 2—4 Uhr nachmittags.) Schuler, Paul, Kassier. Ruckert, Ernst, Nebenbeamter. Schlotter, Martin, Offiziant. Jung, Jos., Diurnist	P	14, 15
Sparmarken-Abgabe	P	14, 15
Spitalgeld für Stadtbeschäftigte ist zu erlegen	P	28
Staatsbürger-Verpflichtung	I	73
Stadtbauamt I (Tiefbauwesen). Heinlein, Simon, Stadtbaurat, Vorst. Hauck, Hans, Ingenieur. Hoffmann, Joh., Trapp, Joh., Wiedemann, Johann, Oberbauführer. Fick, Joh., Bauführer. Ank, Franz, Bauführer. Rückert, Lor.,		

	Rathaus. Stock	Nr.
Schenk, Heinrich, Schmitt, Andreas, Techniker. Köhler, Mich., Pfannes, Erh., Hofmockel, Wilh., Bauaufseher.	II	134
Stadtbauamt II (Hochbauwesen). Vorstand Friese, Friedrich, Oberbaurat. Wieselsberger, Michael, Assessor. Ruland, Friedrich, Architekt. Müller, Ludwig, Architekt. Fichtner, August, Ing.-Assistent. Oechsner, Dietrich, Architekt. Götz, Andr., Oberbauführer. Götz, Lorenz, Engelhardt, Gg., Brückner, Kaufmann, Hrch., Bauführer. Pottler, Lorenz, Techniker. Seuferling, Frz., Bauaufseher	II	131
Stadtbauamt III (Bau- und Feuerpolizei). Bonn, Otto, Bauamtmann, Vorstand. Englert, August, Wegner, Richard, Bauassistenten. Hoffmann, David, Bauoberkontrolleur. Krug, Peter, Techniker. Jäger, Johann und Otto, Johann, Bauaufseher	II	150
Stadtbibliothek (geöffnet jeden Montag von 4—5 Uhr nachmittags und jeden Mittwoch und Samstag von 11—12 Uhr vormittags). Brand, Bernhard, Rechtsrat. Krämer, Adolf, Sekretär	II	142
Stadtgärtnerei. (Bureau Annastr. 1/2) Sturm, Engelbert, Stadtparkinspektor. Drobegg, Friedrich, Obergärtner.		
Stadtkämmerei. Markert, Mich., Stadtkämmerer. Schelbert, Josef, Kassier. Schwab, Hermann, Hauptbuchhalter. Parr, Heinrich, Offiziant, kft. Buchhalter. Knierer, P., Offiziant. Heinkel, Johann, Kanzlist. Liebler, Ernst, Diurnist	P	11 u. 12
Stadtpläne (1000 teilige) sind zu haben	I	76
Standesamt. Körbel, Georg, Rechtsrat, Standesbeamter. Schmitt, Gg., Obersekretär. Albert, Josef, Sekretär. Eich, Johann, Kanzlist. (Anzeigen: Werkt. 9—12 Uhr vorm. u. 3—5 Uhr nachm. Trauungen: Montag, Donnerstag, Samstag vorm. 9 Uhr.)	I	73 u. 74
Sterbefälle sind anzuzeigen	I	74
Sterberegister-Auszüge (v. 1. I. 76 ab) werden ausgefertigt	I	74
Stiftungs-Referent	II	143
Straßenbahn-Referent	I	72
Taxamt (Gebührenamt)	I	84
Tiefbau, städtisch., technischer Referent	II	134
Todesfälle sind anzuzeigen	I	74
Unfall-Anzeigen sind abzugeben	I	88
Unfall-Untersuchungen. Krämer, Adolf, Sekretär. Memmel, Karl, Diurnist	II	142
Unfallversicherungs-Referent	I	79
Unglücksfälle, Anzeige	P	32
Unterschrifts-Beglaubigungen	I	76
Unterschriftsbeglaubigungen in Invaliditätssachen	P	32
Unterschriftsbeglaubigungen in Unfallsachen	P	76
Unterstützungen aus der Sabine von Schmittschen Stiftung für Rekonvaleszenten aus dem Gewerbestande werden ausgezahlt	P	26
Velociped-Fahrkarten sind zu lösen	P	28
Verehelichungs-Angelegenheiten	I	73
Verehelichungsgesuche werden aufgenommen	P	32
Vereinsverzeichnisse, Diem, Karl, Sekretär. Domstr. 5	II	122
Verlorene Gegenstände, Anmeldung	P	32
Vermißte Personen, Anzeige	P	32
Vermittlungsamt. Rhein, Josef, Obersekretär. Hofgebäude	II	126
Vermögenszeugnisse werden ausgestellt	P	26
Versammlungsanzeigen sind abzugeben	I	88
Versendungsamt, Freystätter, Josef, Sekretär. Bott, Georg, Diurnist	I	84
Visitations-Kommissäre (Lebensmittel 2c.)	P	32
Wagamt, städt. (Schrannenhalle, Maxstraße 11) siehe Seite 498		
Wandergewerbescheine werden ausgestellt im Gew.-Bureau	P	21
Wasserwerk, städt. (Bahnhofstraße 14) siehe Seite 499.		
Wirtschaftskonzessionsgesuche werden aufgenommen im Gew.-Bureau	P	21
Wohnungsanzeigen sind abzugeben	P	28
Wohnungs-Aufschlüsse werden erteilt	P	28
Wohnungsinspektor. Böhm, Georg	II	154
Zivilvorsitzender der Ersatz-Kommission des Aushebungs-Bezirkes Magistrat Würzburg: Scheuring, Luitp., Rechtsrat	II	143
Zollzeugnisse, Anträge hierauf	P	32

Polizei-Inspektion:

Dosch, Adolf, Polizei-Inspektor.

Polizei-Mannschaft:

Polizei-Oberwachtmeister:

Abler, Gottfried, I. Oberwachtmeister.
Eßl, Johann, II. Oberwachtmeister.

Polizei-Wachtmeister:

Durchholz, Ed., Wachtmstr. für den Pleicher-Bezirk.
Müller, Franz, Wachtmeister für den Hauger-Bezirk.
Kirchner, Mich., Wachtmeister für den Grombühl-Bezirk u. Kommand. der Polizeistation Grombühl.
Hersam, Andreas, Wachtmeister für den Neumünster-Bezirk.
Siegler, Peter, Wachtmeister für den Dom-Bezirk.
Hörner, Heinr., Wachtmstr. für den Rennweg-Bezirk und Kommandant der Polizeistation Rennweg.
Laubender, Friedr., Wachtmstr. für den Peter-Bezirk.
Christ, Seb., Wachtmstr. für den Sanderau-Bezirk und Kommandant der Polizeistation Sanderau.
Donhauser, Georg, Wachtmeister für den Burkard- und Zellerau-Bezirk und Kommandant der Polizeistation Zellerau.
Fischer, Konrad, Wachtmeister und Kommandant der Polizei-Hauptwache.

Schutzmänner:

115 Mann.

Kriminal-Kommissariat:

Rhein, Josef, Obersekretär.

Kriminal-Abteilung:

Obmann:

Dieterich, Adam, Polizei-Oberwachtmeister.

Kriminal-Wachtmeister:

Straub, Andr. Zängler, Joh. Walch, Robert.

Kriminal-Schutzmänner:

Popp, Wolfgang. Oehring, Seb. Fischer, Mich. Beck, Marzellus. Klaus, Franz. Schäb, Lorenz.

Feldgericht.

(Feldgeschworene.)

1. Scheller, Franz, Oekonom, Obmann der Feldgeschworenen, Obere Schloßgasse 5.
2. Moser, Melch., k. Hoflief., Kunst- u. Handelsgärtner, Stellvertreter des Obmanns, Virchowstr. 22.
3. Schubert, Andreas, Gutspächter, Talavera.
4. Götz, Georg, k. Hoflief., Oekonom, Münzstraße 12.
5. Hergenröther, Jakob, Privatier, Weingartenstr. 2.
6. Neuland, Valentin, Gasthausbesitzer, Wallg. 18.
7. Stumpf, Adam, Privatier, Heidingsfelderstr. 1.

Feldschutz-Personal.

1. Englert, Sebast., Wachtmeister, Oberfeldhüter.
2. Sieber, Heinrich, Feldhüter.
3. Einzinger, Kaspar, Feldhüter.
4. Ring, Johann, Feldhüter.
5. Fries, Josef, Feldhüter.
6. Schuster, Matthias, Feldhüter.
7. Maier, Andreas, Feldhüter.
8. Saal, Kaspar, Feldhüter.
9. Hirt, Adam, Feldhüter.
10. Bernhard, Gregor, Feldhüter.

Städt. Hundefänger.

Rothmund, Friedrich.

Städtische Anstalten und Stiftungen.

Accis- und Wagamt.

Schrannenhalle, Maxstraße 11. ☎ 202.

Geschäftsstunden für Wieggeschäfte an Werktagen in den Monaten Oktober mit März von früh 7 Uhr bis abends 7 Uhr, in den Monaten April mit September früh 6 bis abends 8 Uhr, für Aufschlagszahlungen in der gewöhnlichen Bureauzeit.

Würth, Nikolaus, Accisamtmann.
Scheller, Hugo, Accisamtskontrolleur.
Geuder, Seb., Offiziant. } Accisamtsgehilfen.
Amman, Max, Kanzlist. } Accisamtsgehilfen.
Böhm, Otto, Diurnist. } Accisamtsgehilfen.
Fell, Franz, Kassadiener.

Hetterich, Andreas, Wagamtsdiener.
Halbleib, Gregor, Obmann
Gollwitzer, Georg } Accisschutzleute.
Treml, Johann } Accisschutzleute.
Schwinn, Alexander } Accisschutzleute.
Stürmer, Gerhard. } Accisschutzleute.

Städt. Arbeitsamt.

Zweck des Arbeitsamts ist: möglichst rasch einen Ausgleich über Arbeitsangebot und Nachfrage herbeizuführen. Die von ihm entfaltete Vermittelungstätigkeit ist für beide Teile unentgeltlich. Neben dieser sozialpolitischen Aufgabe obliegt dem Arbeitsamte noch die Bearbeitung statistischer Daten.

Domstraße 5 P u. I. ☎ 531.

Besetzung: Amend, Hans, Magistrats-Sekretär, geschäftsführender Beamter.
Zermeyer, Betti, für die weibliche Abteilung.

Bürger-Spital zum heiligen Geist*).

(Gestiftet im Jahre 1319 von dem Bürger Johann von Steren. Verpflegungsanstalt für alte arme Bürger, Bürgersfrauen, Bürgersöhne und Töchter. In derselben befinden sich zugleich die sogen. vereinigten Pflegen, nämlich: die Gabriels-, Hohenzinnen-, Seelenhaus-, Elisabethenhaus- und Küttenbaum-Pflege, Werdenausche und Kehrsche Stiftung.)

Semmelstraße 2. ☎ 215.

Rentamtmann und Verwalter der vereinigten Pflegen: Weißenseel, Johann Ferdinand.
Kontrolleur: Kunkel, Philipp.
Weinbau-Inspektor: Nägler, Jean.

Amtsgehilfe: Metz, Friedrich, Magistratsoffiziant.
Hausarzt: Matterstock, Dr. Georg Karl, Univ.-Prof.
Hauswundarzt: Dodel, Paul, Chirurg.
Kellermeister: Grünewald, Georg Martin.

Ehehaltenhaus-Pflege.

Armenhaus für dahier heimatberechtigte Personen, sowie Filial-Heilanstalt für solche Kranke, welche im Juliusspitale keine Aufnahme finden können. — Virchowstraße 28. ☎ 638.

Verwalter: Albrecht, Pankraz, Magistratsrat.
Hausarzt: Matterstock, Dr. Georg Karl, Univ.-Prof.
Hausvater: Krisam, Karl.
Hausmutter: Götz, Rosa.

*) Die selbstgezogenen Weine des Bürgerspitales werden vom Rentamt sowohl im Gebinde als auch flaschenweise verkauft. In einer altdeutschen Trinkstube ist Gelegenheit geboten, sämtliche Sorten der bürgerspitälischen Eigenbauweine (Flaschenweine) zu erproben. Am Mittwoch und Samstag, nachmittags zwischen 2—4 Uhr, werden auch Tischweine literweise abgegeben.

Freiwillige Feuerwehr.

(Gegründet im Jahre 1858.) Das Zentralfeuerhaus befindet sich im Rathaus, das Feuerhaus der Bezirksfeuerwehr Grombühl am östlichen Ende der Grombühlstraße, das der Bezirksfeuerwehr Pleich im städtischen Schlachthaus, das der Bezirksfeuerwehr Rennweg in der Hofstallstraße, das der Bezirksfeuerwehr Sanderau im Ehehaltenhause und das der Bezirksfeuerwehr Zellerau in der Jägerstraße 8. Die Alarmierung der Feuerwehr erfolgt bei kleineren Bränden durch elektrische Fortläuteglocken in den Wohnungen der in der Nähe der Feuerhäuser wohnenden Mitglieder, d. i. die Bereitschaft. Bei größeren Bränden und Hochfeuer erfolgt die allgemeine Alarmierung durch zwei Schüsse von der Feste Marienberg und durch Sturmläuten auf dem Grafen-Eckhartsturm und in den Bezirken Grombühl, Sanderau und Zellerau. Die allgemeine Alarmierung bei größeren Bränden und Hochfeuer erfolgt auf spezielle Anordnung des Feuerwehr-Kommandanten, des Magistratsvorstandes oder deren Stellvertreter. — Anmeldungen zum Eintritt in die Freiwillige Feuerwehr finden bei dem I. Kommandanten Gräf in der Zeit vom 1. Februar bis 1. April jeden Jahres statt.

I. **Kommandant:** Gräf, Karl, Kaufmann und Gemeindebevollmächtigter, Kreisfeuerwehrvertreter für Unterfranken, II. Vorsitzender des Deutschen Reichsfeuerwehr-Verbandes.

II. **Kommandant:** Becker, Friedr., Buchdruckereibesitz.

Schriftführer: Kleinschnitz, Mich., Weinhändler.

Zeugwart: Vaeth, Adam, Lackierer.

Kassier der Unterstützungskasse: Lippmann, Heinrich, Kaufmann.

Zugführer der Zentrale: Vogel, Franz, Redakt. Wolpert, Martin, Schriftsetzer.

Zugführer der Bezirks-Feuerwehren: Wendel, Friedrich, Restaurateur, für Grombühl. Mock, August, Werkmeister, für Pleich. Vaeth, Wilhelm, Schreinermeister, für Rennweg. Ankenbrand, Josef, Glasermeister, für Sanderau. Kunkel, Friedrich, Schmiedmeister, für Zellerau.

Führer des Dampfspritzenzuges:
Tretter, Karl, Mechaniker.

Führer der Sanitätsabteilung:
Greis, Andreas, Chirurg.

Maschinist der Feuerwehr:
Hofmann, Johann, Domstraße 5.

Heizer und Diener der Feuerwehr:
Völker, Franz, Domstraße 7.

Friedhof-Verwaltung.

(Der Friedhof mit Leichenhaus und Kapelle befindet sich Rennweger Glacisstraße 18. 217.

Respizient: Frey, Gustav, Magistratsrat.

Verwalter: Schlegl, Josef, Magistratsoffiziant.

Gehilfe: Huth, Karl.

I. **Leichenbeschauer:** Dehm, Andreas, Mainbrücke 5.

II. **Leichenbeschauer:** Dodel, Paul, Chirurg, Innerer Graben 8.

Stellvertreter: Keller, Phil., Bader, Maulhardgasse 7.

Friedhofaufseher: Müller, Josef.

Leichenwärter: Scheller, Georg. Jung, Johann.

Leichenbeerdiger: Kehl, Johann. Götz, Johann.

Vierteldiener:

Für den I. Distrikt A. (Aeußere Stadt):
Faulhaber, Georg, Wagnerstr. 16 II.
Für den I. Distrikt B. (Innere Stadt):
Bergmann, Valentin, Semmelstr. 30 I.
Für den II. Distrikt:
Seelmann, Johann, Oberthürstr. 10.
Für den III. Distrikt:
Weith, Nikolaus, Goteng. 5 II.
Für den IV. Distrikt:
Bauer, Ludwig, Sanderstraße 4a.
Für den V. Distrikt:
Weith, Nikolaus, Goteng. 5 II.

Städt. Gas- und Wasserwerk.

(Ständerbühlstr. 22 401 und Bahnhofstraße 14 38.)

Respizient über das städt. Gaswerk und **Respizient** über das städt. Wasserwerk: Langlotz, Joh. Balth., Magistratsrat.

Kassier: Hügel, Philipp.

Kontrolleur: Bayerlein, Donatus.

Kassa-Gehilfen: a) Sekretär: Richter, Ludwig. b) Offiziant: Völlinger, Fridolin. c) Kanzlist: Semm, Ludwig. d) Diurnisten: Riepel, Philipp, Müller, Karl, Reiß, Emil, Langguth, Peter (bei der Direktion), Wunderling, Hans, Dauner, Heinr.

Kassa-Diener: Hertel, Anton. Roth, Friedrich, Bundschuh, Josef. Laudensack, Vinzenz. Weschenfelder, Johann.

Bureaudiener: Königl, Johann.

Technisches Personal:

Direktor: Z. Zt. erledigt.

Betriebs-Assistent: André, Karl.

Oberbauführer: Hein, Rudolf.

Rohrmeister: Herget, August.

Gasmeister: Hofmann, Karl. Schwarz, Georg.

Werkmeister: Prell, Christoph. Gruber, Georg. Biedermann, Joh. Graumann, Paul. Berthold, Georg, Bauoffiziant.

Maschinisten: Völler, Gg. Bischofsberger, Karl. Blasy, Johann.

Aufseher der Laternenanzünder: Kretzer, Georg.

Magazinier: Schaupp, Joh.

Anmeldebureau: Seufert, Andreas.

Gemeinde-Krankenversicherung.

(Das frühere Kranken-Gesellen-Institut.)

Errichtet am 1. Dezember 1884 infolge Einführung des Reichsgesetzes vom 15. Juni 1883, die Krankenversicherung der Arbeiter betr. Dieselbe bezweckt die Krankenhilfe für die derselben an-

gehörenden Gehilfen und Arbeiter, sowie Dienstboten männlichen und weiblichen Geschlechts, welche vertragsgemäß im Juliusspitale, im Ehehaltenhause, in der Universitäts-Augenklinik, in der psychiatrischen Klinik, im israelitischen Krankenhause, in der medizinischen und chirurgischen Poliklinik, in der Ohrenklinik, in der Frauenklinik und von den Kassaärzten gewährt wird.

Bureau: Rathaus, Parterre Nr. 16–19. ☎ 581.

Die Auszahlung des Krankengeldes erfolgt jeden Samstag von 8–12 Uhr vormittags und 2–5 Uhr nachmittags.

Kassier: Schmitt, August.
Kontrolleur: Kunkel, Ludwig.
Gehilfen: Schneider, Adam, Sekretär. Freudenberger, Adolf, Kernwein, Jakob, Kanzlisten. Haaf, Josef, Mader, Max, Fischer, Hans, Hersam, Josef, Diurnisten.
Kassendiener: Maier, Georg. Schittig, Basilius. Kolb, Johann.
Krankenaufseher: Flach, Vitus.

Städtisches Kranken-Institut.

(Das frühere Kranken-Dienstboten-Institut.)

Unter der Regierung des Fürstbischofs Franz Ludwig von Erthal gegründet und von dessen Nachfolger Fürstbischof Georg Karl von Fechenbach 1801 eröffnet. Zweck ist die Verpflegung und Krankenhilfe der dem Institute angehörigen erkrankten sogen. Stadtbeschäftigten. Die Krankenhilfe geschieht in denselben Anstalten wie bei der Gemeinde-Krankenversicherung mit Ausschluß der Kassenärzte.

Bureau: Rathaus, Parterre Nr. 16–19.

Personalstand wie bei der Gemeinde-Krankenversicherung.

Gewerbegericht.

(Domstraße 5 II, Geschäftszimmer Nr. 122.)

Auf Grund des Reichsgesetzes, betreffend die Gewerbegerichte, vom 29. Juli 1890 wurde vom Stadtmagistrat Würzburg unter Zustimmung des Gemeindekollegiums und mit Genehmigung der kgl. Regierung von Unterfranken und Aschaffenburg, Kammer des Innern, die Errichtung eines Gewerbegerichtes für den Stadtbezirk Würzburg beschlossen, welches am 1. Mai 1896 in Wirksamkeit trat.

Vorsitzender: Ratsassessor Josef Jörg.
I. Stellvertreter: Ratsassessor Karl Zimmermann.
II. Stellvertreter: Rechtsrat Hans Löffler.
Gerichtssekretär: Magistratssekretär Karl Diem;
I. Stellvertreter: Magistratsdiurnist Urb. Krimmel;
II. Stellvertreter: Magistratssekretär Friedr. Diem.

Das Gewerbegericht entscheidet gewerbliche Streitigkeiten

1. zwischen Arbeitern einerseits und ihren Arbeitgebern andererseits,
2. zwischen Arbeitern ein und desselben Arbeitgebers,
3. zwischen Personen, welche für bestimmte Gewerbetreibende außerhalb der Arbeitsstätte der letzteren mit Anfertigung gewerblicher Erzeugnisse beschäftigt sind (Heimarbeiter, Hausgewerbetreibende) und ihren Arbeitgebern und zwar auch dann, wenn jene Personen die Rohstoffe oder Halbfabrikate, welche sie be- oder verarbeiten, selbst beschaffen,
4. zwischen Hausgewerbetreibenden (Heimarbeitern) der vorbezeichneten Art untereinander, soferne sie von demselben Arbeitgeber beschäftigt werden.

Sachliche Zuständigkeit (§ 4 des Ges.).

Das Gewerbegericht ist ohne Rücksicht auf den Wert des Streitgegenstandes zuständig für Streitigkeiten:

1. über den Antritt, die Fortsetzung oder die Auflösung des Arbeitsverhältnisses, sowie über die Aushändigung oder den Inhalt des Arbeitsbuches, Zeugnisses, Lohnbuches, Arbeitszettels oder Lohnzahlungsbuches;
2. über Leistungen aus dem Arbeitsverhältnisse;
3. über die Rückgabe von Zeugnissen, Büchern, Legitimationspapieren, Urkunden, Gerätschaften, Kleidungsstücken, Kautionen u. dergl., welche aus Anlaß des Arbeitsverhältnisses übergeben worden sind;
4. über Ansprüche auf Schadenersatz oder auf Zahlung einer Vertragsstrafe wegen Nichterfüllung oder nicht gehöriger Erfüllung der Verpflichtungen, welche die unter Nr. 1 bis 3 bezeichneten Gegenstände betreffen, sowie wegen gesetzwidriger und unrichtiger Eintragungen in Arbeitsbücher, Zeugnisse, Lohnbücher, Arbeitszettel, Lohnzahlungsbücher, Krankenkassenbücher oder Quittungskarten der Invaliditäts-Versicherung;
5. über die Berechnung und Anrechnung der von den Arbeitern zu leistenden Krankenversicherungsbeiträge und Eintrittsgelder (§§ 53a, 65, 72, 73 Kr.-Vers.-Ges.);
6. über die Ansprüche, welche auf Grund der Uebernahme einer gemeinsamen Arbeit von Arbeitern desselben Arbeitgebers gegeneinander erhoben werden.

Ausnahmen von der Zuständigkeit (§ 4 Abs. II u. 84 des Ges.)

Ausgenommen von der Zuständigkeit des Gewerbegerichts sind:

1. Streitigkeiten über eine Konventionalstrafe, welche für den Fall ausbedungen ist, daß der Arbeiter nach Beendigung des Arbeitsverhältnisses ein solches bei anderen Arbeitgebern eingeht oder ein eigenes Geschäft errichtet,

2. Streitigkeiten der in § 4 bezeichneten Art zwischen
   a) Innungsmitgliedern und ihren Lehrlingen (§ 81a Ziff. 4 der Gew.-Ord.),
   b) Mitgliedern solcher Innungen, für welche ein Schiedsgericht nach Maßgabe der §§ 81b Ziff. 4, 91—91b) der Gew.-Ordnung errichtet ist, und ihren Gesellen.

Durch die Zuständigkeit (§ 6 u. 27 des Gesetzes) des Gewerbegerichts wird die Zuständigkeit der ordentlichen Gerichte ausgeschlossen. Berufung zum k. Landgerichte Würzburg ist nur dann zulässig, wenn der Streitwert 100 Mark übersteigt.

Zur Entscheidung der vorstehend aufgeführten Streitigkeiten ist das hiesige Gewerbegericht nur dann zuständig, wenn die streitige Verpflichtung im Gemeindebezirk der Stadt Würzburg zu erfüllen ist.

Städtischer Holzhof.

(Mainkai 4.)

Respizient: Bieger, Georg, Magistratsrat. | Blank, Tobias, Magistratssekretär.

Huebers-Josef-Spital.

Im Jahre 1794 von dem Stadtrate Adam Josef Hueber († 31. Dezember 1794) zur Pflege für arme alte Dienstmägde, welche mindestens 20 Jahre bei hiesigen Bürgern gedient haben, gestiftet. — (Kapuzinerstraße 4.)

Verwalter: Albrecht, Pankraz, Magistratsrat.
Hausarzt: Mayring, Dr. Anton.
Hausgeistlicher: Beuschlein, Kilian, Präfekt des adeligen Julianums.
Hausvater: Fink, Eustachius.
Hausmutter: Frank, Pauline.

Kaufmannsgericht.

(Domstraße 5 II, Geschäftszimmer Nr. 122.)

Auf Grund des Reichsgesetzes vom 6. Juli 1904 wird beim Stadtmagistrat Würzburg vom 1. Januar 1905 an für den Stadtbezirk Würzburg ein Kaufmannsgericht errichtet.

Die Besetzung ist die gleiche wie beim Gewerbegericht.

Das Kaufmannsgericht ist berufen zur Entscheidung von Streitigkeiten aus dem Dienst- oder Lehrverhältnis zwischen Kaufleuten einerseits und ihren Handlungsgehilfen oder Handlungslehrlingen andererseits. Handlungsgehilfen, deren Jahresarbeitsverdienst an Lohn oder Gehalt den Betrag von 5000 Mk. übersteigt, sowie die in Apotheken beschäftigten Gehilfen und Lehrlinge haben ihre Streitigkeiten aus dem Dienst- oder Lehrverhältnis vor den ordentlichen Gerichten auszutragen.

Das Kaufmannsgericht ist unter Ausschluß der Zuständigkeit der ordentlichen Gerichte und ohne Rücksicht auf den Wert des Streitgegenstandes zuständig für Streitigkeiten der im § 1 bezeichneten Art, wenn die Streitigkeiten betreffen:

1. den Antritt, die Fortsetzung oder die Auflösung des Dienst- oder Lehrverhältnisses sowie die Aushändigung eines Zeugnisses;
2. die Leistungen aus dem Dienst- oder Lehrverhältnisse;
3. die Rückgabe von Sicherheiten, Zeugnissen, Legitimationspapieren oder anderen Gegenständen, welche aus Anlaß des Dienst- oder Lehrverhältnisses übergeben worden sind;
4. die Ansprüche auf Schadensersatz oder Zahlung einer Vertragsstrafe wegen Nichterfüllung oder nicht gehöriger Erfüllung der Verpflichtungen, welche die unter Nr. 1 bis 3 bezeichneten Gegenstände betreffen, sowie wegen gesetzwidriger oder unrichtiger Eintragungen in Zeugnisse, Krankenkassenbücher oder Quittungskarten der Invalidenversicherung;
5. die Berechnung und Anrechnung der von den Handlungsgehilfen oder Handlungslehrlingen zu leistenden Krankenversicherungsbeiträge und Eintrittsgelder (§§ 53a, 65 des Krankenversicherungsgesetzes);
6. die Ansprüche aus einer Vereinbarung, durch welche der Handlungsgehilfe oder Handlungslehrling für die Zeit nach Beendigung des Dienst- oder Lehrverhältnisses in seiner gewerblichen Tätigkeit beschränkt wird,

sofern in allen diesen Fällen die streitige Verpflichtung im Gemeindebezirk der Stadt Würzburg zu erfüllen ist oder sich die gewerbliche Niederlassung des Arbeitgebers daselbst befindet oder beide Parteien daselbst ihren Wohnsitz haben.

Durch die Zuständigkeit des Kaufmannsgerichts wird die Zuständigkeit der ordentlichen Gerichte ausgeschlossen. Berufung zum k. Landgericht ist nur in solchen Fällen zulässig, in denen der Streitwert 300 Mk. übersteigt.

Städtisches Lagerhaus.

(Veitshöchheimerstr. 5. ☎ 512.)

Respizienten: Schmitt, Franz; Ostberg, Max, Magistratsräte.
Verwalter: Harth, Friedrich.
Kanzlist: Schneider, Johann.
Speichermeister: Nützel, Johann.
Kranenführer: Czeguhn, Aug. u. Wolfsiffer, Hrch.

Städtische Leih-Anstalt.

(Im Rathaus I Nr. 86.)

Pfandamtmann: Rhein, Adolf.
Kontrolleur: Gundermann, Adalbert.
Verpflichteter Taxator: Schwarz, Fr., Juwelier
Pfandamtsdiener: Guck, Johann.

Städtische Sammlungen,

(Maxstraße 4 — Katzenwickerhof),

vereinigt mit den Sammlungen des Fränkischen Kunst- und Altertumsvereins. — Vom 1. April bis 2. November an allen Sonn- und Feiertagen von vormittags 10 Uhr bis nachmittags 1 Uhr dem unentgeltlichen Besuche geöffnet. Garderobe frei. — An den übrigen Tagen des Jahres Eintritt 50 Pfennig die Person.

Städtischer Konservator: Perathoner, J. N., Magistratsrat, Sanderring 22 II.
Konservator des Fränk. Kunst- und Altertumsvereins: Stöhr, August, Sekretär am Polytechn. Zentralverein, Maxstraße 2 (Maxschule).
Museumsdiener: Wittstadt, Hausmeister, Maxstraße 4 II.

Städtische Schlacht- und Viehhof-Verwaltung.

(Schlachthaus: Pleichertorstraße 9. ☎ 214.)
(Viehhof: Veitshöchheimer Straße 1/3.)

Respizient: Rothstein, Franz, Magistratsrat.
Verwalter: Düll, Adam, Polizeitierarzt.
II. **städtischer Tierarzt:** Nusser, Ernst.
Kassier: Kaufmann, Valentin Felix.
Wäger und Hallenaufseher: Mader, Nik. Linder, Friedr. Grünewald, Heinr. Böhnlein, Kaspar.
Maschinist: Mitterer, Max.
Heizer: Jordan, Adam.
Torwart: Höfling, Andreas.
Viehwärter: Schmitt, Andreas. Braun, Franz.
Viehmarktaufseher: Ganß, Heinrich.

Siechenhauspflege.

Verpflegungsanstalt von armen erwerbsunfähigen Personen.
(Gerbrunnerstraße 18.)

Verwalter: Rothstein, Franz, k. Poststallmeister, Magistratsrat.
Hausarzt: Matterstock, Dr. Georg Karl, Univ.-Prof.
Hausmutter: Götz, Anna.

Stadt-Theater.

Die Errichtung eines ständigen Theaters dahier fällt in das Jahr 1803, in welchem der Reichsgraf Julius von Soden vom Kurfürsten von Bayern die landesherrliche Bewilligung zur Errichtung einer Schaubühne in den fränkischen Fürstentümern Würzburg und Bamberg erhielt und sodann sein Theater in dem vom St. Anna-Damenstifte käuflich erworbenen großen Stiftshause auf dem Graben (der jetzigen Theaterstraße) einrichtete. Eröffnet wurde dasselbe anfangs August 1804. Graf Soden zedierte 2 Jahre später das Theater-Privilegium seinem Schwiegersohne, Friedrich v. Münchhausen, dessen Witwe das Theatergebäude samt Zubehör im Jahre 1843 an die Stadtgemeinde käuflich veräußerte. Nach allerhöchstem Reskript vom Jahre 1845 wurde der Stadtgemeinde das Theaterprivilegium, wie es Münchhausen inne hatte, erteilt. — (Theaterstraße Nr. 18.)

Das Theater faßt 850—860 Personen; gespielt wird täglich mit Ausnahme des Christabends, Donnerstag, Freitag und Samstag in der Charwoche. Zur Aufführung kommen: Opern, Operetten, Schau- und Lustspiele und Possen in reicher Abwechslung, darunter die besten Novitäten. Auch finden Gastvorstellungen fremder hervorragender Künstler und Künstlerinnen statt. Die Vorstellungen beginnen in Würzburg in der Zeit vom 15. September bis 1. Oktober und enden in der Zeit vom 16. April bis 1. Mai.

Die Tageskasse ist während der Saison täglich geöffnet von 11—1 Uhr vorm. und 4—5 Uhr nachm. zwecks Umtausches der Dutzendkarten und zum Vorverkauf. Bestellungen auf Plätze auch per Telephon. Außerdem Kassaöffnung 1/2 Stunde vor Beginn der Vorstellung.

Vorstand des Theaters ist der Magistrat. Respizient: Langlotz, Balth., Magistratsrat.
Direktion: Otto Reimann. ☎ 656.
Theatermeister: Braun, B. Theaterarzt: Dr. Müller, Maxstr. 7 (Volksbank).

Julius Wölffelsche Spitalstiftung.

Verpflegsanstalt für alte dienstunfähige Gesellen und Knechte.

Errichtet auf Grund Testaments des am 22. Dezember 1879 verlebten Privatiers Julius Wölffel. — Virchowstraße 14.)

Verwalter: Albrecht, Pankraz, Magistratsrat.
Hausarzt: Matterstock, Dr. Georg Karl, Univ.-Prof.
Hausvater: Döblinger, Seb.
Hausmutter: Fay, Regina.

Städtische Untersuchungs-Station für Petroleum.

Ständerbühlstraße 22.
Vorstand: z. Zt. unbesetzt.
(Gebühr für Petroleumprobe ℳ 2.—.)

D. Oeffentliche Körperschaften und Stellen.

Aerztekammer

für den Regierungsbezirk Unterfranken und Aschaffenburg.

Vorsitzender: Dr. Otto Dehler, k. Hofrat, prakt. Arzt und Bahnarzt in Würzburg.
Stellvertretender Vorsitzender: Dr. Blümm, k. Bezirksarzt in Obernburg.
Sekretär: Dr. J. Riedinger, Privatdozent in Würzburg.

Banken.

Königliche Filialbank.

(Hofstraße 13. ⊂⊃ 172.)
Siehe unter „Zentralisierte Behörden" Seite 490.

Reichsbankstelle.

(Schweinfurterstr. 3. ⊂⊃ 637.)
Siehe unter „Reichsbehörden" Seite 491.

Bayerische Notenbankfiliale Würzburg.

(Ludwigstraße 2. ⊂⊃ 36.)
Kassastunden: Vormittags 8½—12 Uhr und nachmittags 2½—5 Uhr.

I. Vorstand, Oberbeamter: Kraus, Andreas.
II. Vorstand, Kassier: Martini, Anton.
Stellvertretender Vorstand, Buchhalter: Albrecht, Georg.
Beamte: Buchhalter: Kreill, Alois. Kommis Dobmeyer, Heinrich. Pasquay, Ernst. Holzhey Johann. Banner, Georg. Pfeuffer, August Plappert, August. Hoecht, Albert.
Bankdiener: Plappert, Georg. Kammhuber, Georg.

Bayerische Bank für Handel und Industrie, Zweigniederlassung Würzburg.

Sitz der Zentrale: München.
(Filiale Würzburg: Eichhornplatz 13½. ⊂⊃ 621a Kasse; 621b Direktion; 621c Wohnung des Vorstandes [Seelbergstraße 8].)
Bureaustunden: Vormittags ½9—12 Uhr und nachmittags 2½—6 Uhr.

Filial-Leitung: Weiß, Otto, Bankfiliale-Direktor u. Diem, Wilhelm, Bankkassier.
Kassier: Diem, Wilhelm.
Bevollm. Buchhalter: Hermann, Hans.
Bankdiener: Pfab, Georg.

Aufsichtsrat.

I. Vorsitzender: Forster, Otto, Justizrat in München.
II. Vorsitzender: Parcus, Karl, Bankdirektor in Darmstadt.
Mitglieder: Andreae, Jean, Kommerzienrat in Frankfurt a. M. (stellv. Vors.). Bamberger, Dr. Franz, Bankier in Mainz. Bürklin, Alexander, Bankier in Neustadt a. H. Funck, Karl, Bankdirektor in Baden-Baden. Hellmaier, Jos., Justizrat in München. Klitzing, Maximilian v., Geh. Oberfinanzrat in Berlin. Leinfelder, Georg, Kommerzienrat in München. Pröbst, Gg., Kommerzienrat in München. Schilling, Theodor, Konsul in Nürnberg. Strupp, Dr. Gustav, Geheimrat in Meiningen.

Bayerische Bodencredit-Anstalt.

Aktien-Gesellschaft. — Aktien-Kapital 7½ Millionen Mark.
(Ecke der Bahnhofstraße, vis-à-vis Stifthaugerkirche. ⊂⊃ 473.)
Bureaustunden: Vormittags 9—12 Uhr und nachmittags 2½—5 Uhr.
Kgl. Staatskommissär: Trümmer, Karl, k. Oberregierungsrat.

Direktion: Ach, Hans Stephan, Mitglied der Handelskammer und kgl. Handelsrichter. Sauer, Ludwig, Rechtsanwalt.
Prokuristen: Leitz, Karl. Holl, Franz. Gorth, Joh.
Zeichnungsbevollmächtigte: Ruchti, Leonh. Götz, Matthias. Greyer, Anton. Zwirlein, Michael,

Aufsichtsrat.

Vorsitzender: Lang, Fritz, Kommerzienrat, Mitglied der Handelskammer, hier.
Stellvertr. Vorsitzender: Ulrich, Otto, Direktor der Disconto-Gesellschaft in Frankfurt a. M.
Mitglieder: Geyso, Rudolf Freiherr von, kgl. bayer. Kämmerer, hier. Keller, Kilian, Oekonomierat u. Landtagsabgeordneter, Gutsbesitzer, Giebelstadt. Ladenburg, August, Bankier, i. F.: E. Ladenburg, Frankfurt a. M. Meisner, Chr., Rechtsanwalt, hier. Seißer, Louis, Rentier, hier. Ulmer, Julius, Direktor der Nürnberger Bank, Nürnberg. Woerner, Franz, Kommerzienrat, München.

Bayerische Disconto- und Wechsel-Bank A.-G.

Filiale Würzburg.

Gegründet von der Bayer. Hypotheken- und Wechsel-Bank, München und der Direktion der Disconto-Gesellschaft, Berlin.

Ecke der Schönborn- und Eichhornstraße (früher Friedrich Günthert und Louis Seißer).

Kassastunden: Vormittags 8—12 Uhr, nachmittags 2—6 Uhr.

Vorstand: Meuschel, August.
Stellvertr. Vorstand: Heil, Eduard.
Prokuristen: Reith, Adam. Schlütter, Karl. Köhler, Otto.

Aufsichtsrat.

Vorsitzender: Schwarz, Max, k. Kommerzienrat, Augsburg.
Stellvertr. Vorsitzende: Brauser, k. Kommerzienrat; Bankdirektor, München. Waller, Bankdirektor, Berlin.
Mitglieder: Gaenßler, kgl. Justizrat, München. Hirschmann, Eugen H., Nürnberg. Favreau, k. Kommerzienrat, Bankdirektor, Leipzig. Schmid, Th. W., Direktor der Vogtländischen Baumwollspinnerei, Hof.

Bayerische Vereinsbank. Filiale Würzburg.

Zentrale in München.

Aktienkapital 37½ Millionen Mark. — Reserven 15¾ Millionen Mark.

Filiale Würzburg.

Bankgebäude: Alter Bahnhof, Theaterstraße 21.

Bankgebäude Kassa 105 a, Wohnung des Direktors, Annastraße 26 II, 105 b.

Bureaustunden: Vormittags 8½—12 Uhr, nachmittags 2—6 Uhr.

Vorstand: Hammon, Ludwig, Direktor.
Prokuristen: Mennig, Georg. Feineis, Josef.

Würzburger Volksbank.

(Gegründet im Jahre 1867. — Seit dem 1. Januar 1880 Aktiengesellschaft. — Maxstraße 7. 22.)

Kassastunden: Vormittags 9—12 und nachmittags 2—5, an Samstagen von 2—4 Uhr.

Vorstandschaft: Hilcken, Wilhelm, k. Kommerzienrat. Huth, Oskar, k. Handelsrichter.
Prokuristen: Treppner, Sebastian. Wachs, Friedr.

Aufsichtsrat.

Vorsitzender: Bolzano, Karl, Rentner und Magistratsrat.
Schriftführer: Tietge, Karl, Kaufmann.
Mitglieder: Blatz, F., Rentner. Brennfleck, Martin, Weingutsbesitzer. Dunzinger, Georg, Rentner. Guttenhöfer, St., Rentner. Leinecker, Artur, Großhändler. Mayer, Josef, Fabrikant. Scheiner, Franz, Lithographieanstaltsbesitzer, kgl. bayer. Hoflief. Schmitt, Karl Christian, Kaufmann.

Dampfkessel-Prüfungs-Kommission.

Bayerischer Revisions-Verein, Revisionsbezirk Würzburg.

Bureau: Deggstraße 1 part. (nächst der Ludwigshalle). 1097.

Umfaßt den Kreis Unterfranken und die Bezirksamtssprengel: Rothenburg o. T. Stadt und Bezirksamt, Uffenheim und Scheinfeld.

Leiter des Bezirkes: Riedlinger, Phil., Bezirks-Ingenieur. 1374.
Nebenbeamte: Englert, F. W., Inspektor. Riemerschmid, A., Assistent.

Eichämter.

(Eichstraße 2.)

Eichamt Würzburg I (Stadt).
Eichmeister: Karg, Johann.

Eichamt Würzburg II.
(Bezirksämter Würzburg und Karlstadt.)
Eichmeister: Schwarz, Josef.

Gas- und Präzisionseichamt.
Schwarz, Josef, Gas- und Präzisions-Eichmeister.

Eisenbahnrat.

Kreisvertretung:

a) Handel und Industrie:
Lang, Fritz, Kommerzienrat in Würzburg.
Hurtzig, Dr., Kommerzienrat in Schweinfurt.

b) Landwirtschaft.
Heil, Georg, Oekonomierat in Tückelhausen.

Handels- und Gewerbe-Kammer für Unterfranken und Aschaffenburg.

Bureau und Sitzungssaal: Domerschulstraße 6 I (Franziskanerplatz). ☎ 1329.
Täglich von 9—12 Uhr vormittags und von 3—5 Uhr nachmittags geöffnet.

I. Würzburger Mitglieder:

a) Handels- und Industrie-Abteilung.
Mitglieder:
Hilcken, Wilh., k. Kom.-Rat, Vorsitzender. Hellmann, Bernhard, Stellvertreter des Vorsitzenden. Kahle, Max, Kassier. Ach, Hans Stephan, kgl. Handelsrichter. Bock, Heinr., k. Kommerzienrat. Eck, Theodor. Eckert, Franz. Krug, Karl. Lang, Fritz, k. Kom.-Rat. Leinecker, Artur. Pfister, Friedrich.

b) Gewerbe-Abteilung.
Mitglieder:
Wolf, Franz, Vorsitzender. Hetterich, Stephan, Stellvertreter des Vorsitzenden. Bub, Friedrich. Haselbrunner, Michael. Jander, Josef. Lutz, Stephan. Schmidt, Johann. Stock, Andreas. Strauß, Joh. Viering, Georg. Voll, Friedrich.
Syndikus: Kittel, Dr. jur. J. B.
Amtsgehilfe: Diener, Michael.

II. Auswärtige Mitglieder:

1. Vom Bezirksgremium Aschaffenburg.
a) Handels- und Industrie-Abteilung.
Stenger, Valentin, Kom.-Rat, Vorsitzender.
Dessauer, Franz, 2. stimmberechtigtes Mitglied.
Desch, Johann, Kom.-Rat, Stellvertreter.
b) Gewerbe-Abteilung.
Hock, Konrad, Vorsitzender.
Schmelzer, Franz, Stellvertreter.

2. Vom Bezirksgremium Dettelbach.
Wiesengrund, Moritz, Vorsitzender.
Stahl, Franz, Stellvertreter.

3. Vom Bezirksgremium Haßfurt.
Mölter, Nikolaus, Vorsitzender.
Vetter, Hans (Eltmann), Stellvertreter.

4. Vom Bezirksgremium Kitzingen.
Meuschel, Wilhelm, Vorsitzender.
Ramold, Heinrich, Stellvertreter.

5. Vom Bezirksgremium Lohr a. M.
Brand, S. G., Vorsitzender.
Crämer, August, Stellvertreter.

6. Vom Bezirksgremium Marktbreit.
Schmid, Richard, Vorsitzender.
Lang, Adam, Stellvertreter.

7. Vom Bezirksgremium Miltenberg.
Schwaab, Eduard, Vorsitzender.
— — Stellvertreter (erledigt).

8. Vom Bezirksgremium Ochsenfurt.
a) Handelsabteilung.
Dreß, Heinrich, Vorsitzender.
Ulrich, Bernhard, Stellvertreter.
b) Gewerbeabteilung.
Rappert, Adolf, Vorsitzender.
Oechsner, Martin, Stellvertreter.

9. Vom Bezirksgremium Schweinfurt.
a) Handels- und Industrie-Abteilung.
Hurtzig, Dr. Leopold, Kom.-Rat, Vorsitzender.
Georg, Wilhelm, Kom.-Rat, Stellvertreter.
b) Gewerbe-Abteilung.
Bechert, Friedrich, Vorsitzender.
Schmidt, Johann, Stellvertreter.

Handwerkskammer für Unterfranken und Aschaffenburg.

Bureau: Marktplatz 28 I, täglich geöffnet von 8—12 vormittags und von 2—6 Uhr nachmittags
Die Sitzungen werden im großen magistratischen Sitzungssaale abgehalten.
Vorsitzender: Bernhard, Karl; stellvertretender Vorsitzender: Hetterich, Stephan;
Kassier: Schmidt, Johann; Sekretär: Fuchs, Max Emanuel; I. Amtsgehilfe: Dotter, Karl;
II. Amtsgehilfe: Gütling, Vinzenz.

I. Würzburger Mitglieder:

a) Kammermitglieder:
Bernhard, Karl. Hetterich, Stephan. Schmidt, Johann. Hörner, Martin. Herbert, Cölestin. Brückner, Martin. Oesterreicher, Max. Scharnberger, Josef. Siedentopf, Wilhelm.

b) Gesellenausschußmitglieder:
Wagner, Fritz. Stöckinger, Franz Josef. Müller, Richard. Schoppelrey, Adam. Zehner, Josef.

II. Auswärtige Mitglieder:

a) Kammermitglieder:
Kuhn, Simon Chr., Abteilungsvorsitzender in Aschaffenburg. Haus, Jakob, Aschaffenburg. Schwind, Gg., Lohr. Tretter, Konr., Amorbach. Haun, Ad. Sylv., Kleinwallstadt. Holzemer, Adalbert, Gemünden.
Handschuh, Friedrich, Abteilungsvorsitzender in Schweinfurt. Bechert, Friedrich, Schweinfurt. Gleißner, August, Bad Kissingen. Wüst, Franz, Münnerstadt. Greubel, Aug., Hofheim. Gerstner, Joh. Joach., Volkach. Englert, Mart., Kitzingen. Dorsch, Michael, Ochsenfurt. Reichert, Kaspar, Heidingsfeld.

b) Gesellenausschußmitglieder:
Schmitt, Karl, Heidingsfeld. Röhrl, Jos., Aschaffenburg. Vater, Moritz, Kitzingen. Pröschel, Georg, Kitzingen. Eichinger, Max, Röttingen. Balles, Karl, Bürgstadt. Heinemann, Ernst, Schweinfurt.

Landrat von Unterfranken und Aschaffenburg.

Der Landrat, welcher sich jährlich einmal hier versammelt, ist gebildet:

1. Aus den Vertretern der Distriktsgemeinden des Kreises;
2. aus den Vertretern der der k. Regierung unmittelbar untergeordneten Städte;
3. aus den Vertretern der Großgrundbesitzer;
4. aus den Vertretern der wirklichen selbständigen Pfarrer;
5. aus dem Vertreter der Universität.

Vertreter der Stadt Würzburg: Michel, Phil. von, k. Hofrat und I. Bürgermeister. Breuning, Wilhelm, k. Realschulrektor. Thaler, Dr. Joh., k. Justizrat u. Rechtsanwalt, Reichstagsabgeordneter.

Vertreter der k. Universität: Schanz, Dr. Georg, k. Geh. Hofrat und Universitäts-Professor.

Landwirtschaftlicher Kreisausschuß von Unterfranken und Aschaffenburg.

1296.

I. **Vorstand:** Kobell, Ludwig von, Exzellenz, k. Kämmerer und Regierungs-Präsident.
II. **Vorstand:** Heil, Georg, k. Oekonomierat und Gutsbesitzer, Tückelhausen bei Ochsenfurt.

I. **(technischer) Sekretär:** Schwab, Friedrich, Kreissekretär, k. Oekonomierat.
Kassaverwalter: Keller, Josef, k. Regierungssekretär.

Diener: Heilmann, Johann.

Sekretariat: k. Regierung, Zimmer Nr. 84. — Kassaverwaltung: k. Regierung, Zimmer Nr. 57 P.

Landwirtschaftliche Kreis-Versuchsstation

zugleich

„Amtliche Untersuchungsstelle der k. Zoll- und Steuer-Behörde" und „Staatliche Auskunftsstelle für Pflanzenschutz und Pflanzenkrankheiten".

(Bureau und Laboratorium: Luxburgstraße 4 P. — im Gebäude der kgl. landw. Winterschule.)

Direktor: Omeis, Dr. Theodor.
Inspektor: Schulhöfer, Sal., Dipl.-Ingenieur, staatl. a. Nahrungsmittel-Chemiker.

Assistent: vakat.
I. **Laboratoriumsgehilfe:** Wagner, Philipp.
Laboratoriumsgehilfin: Fleischmann, Dorothea.

Gehilfe für das Versuchsfeld: S. Englerth II.

Schiedsgericht für Arbeiterversicherung von Unterfranken und Aschaffenburg.

(Bureau: Friedenstraße 14 P.)

Vorsitzender: Trümmer, Karl, k. Oberregierungsrat.
Sekretär: Roth, Georg.

I. **Kanzleifunktionär:** de Longe, Theodor.
II. **Kanzleifunktionär:** Benkert, August.

Gerichtsbote: Stang, Andreas.

Unfallversicherung, Land- und forstwirtschaftliche Berufsgenossenschaft.

(Bureau: Regierungsgebäude, Peterplatz 7 II Nr. 38.)

Vorstands-Vorsitzender: Henner, Philipp, k. Regierungsrat.

Kgl. Regierungssekretär: Wohlfecker, Heinrich.
Revisoren: Bodenstein, Valentin. Kraft, Johann.

Funktionäre: Schmied, Franz Xaver. Diemer, Michael. Eidling, Konrad.

Techn. Aufsichtsbeamter: Inspektor Gustav Friedrich.

Versicherungs-Anstalt für Unterfranken und Aschaffenburg (Invalidenversicherung).

(Bureau: Friedenstraße 14 I. 636.)

Vorsitzender: Groll, Ludwig, k. Oberregierungsrat.

Kgl. Rechnungskommissär: Meusel, Karl.
Rechnungs-Assistent: Baumann, Michael.
Kanzleifunktionäre: Fischer, Michael. Windsheimer, Kaspar.
Kontrolleur: Trieschmann, Johann.
Hilfsarbeiter: Rhein, Fritz. Voit, Theodor. Staudt, Stephan. Derr, Franz. Branner, Otto. Schüßler, Johann. Metz, Max. Freund, Eduard. Roeseneder, Franz. Scherpf, Vitus. Grosch, Gustav.
Kanzleidiener: Herrmann, Kaspar.
Hausmeister und Heizer: Oechsner, Kaspar.

Zuchtverband für gelbes Frankenvieh.

(Abteilung Unterfranken.) 437.

I. **Vorsitzender:** Matty, Andreas, k. Oekonomierat, Gutspächter in Lindflur.
II. **Vorsitzender:** Stumpf, Johann, k. Oekonomierat, Landrat, Gutsbesitzer in Erbachshof.

Kgl. Zuchtinspektor: Schmid, Georg, k. Bezirkstierarzt, Bureau: Riemenschneiderstr. 9.
Verbandskassier: Keller, Josef, kgl. Regierungssekretär. Kassa: Regierungsgeb., Zimmer Nr. 57.

II. Militär.

General-Kommando des kgl. II. Armee-Korps.

Unter demselben stehen:

Die 3. und 4. Division.
Die 5., 6., 7. und 8. Infanterie-Brigade, unmittelbar in allen Angelegenheiten der militärischen Kontrolle, insoweit nicht die Mitwirkung der Divisionskommandos besonders vorgeschrieben ist.
Die 4. Feld-Artillerie-Brigade in Angelegenheiten des Trains und ferner das 2. Fußartillerie-Regiment und das 2. Pionier-Bataillon in allgemein dienstlicher und taktischer Hinsicht.
Das Traindepot in allgemein dienstlicher Hinsicht und in Mobilmachungs-Angelegenheiten.
Sämtliche Truppenteile des Armee-Korps in Ersatzangelegenheiten.
Das Bekleidungs-Amt II. Armee-Korps in Würzburg.
Die Kommandantur der Festung Germersheim.
Die Kommandantur des Truppen-Uebungsplatzes Hammelburg.
Das Garnisonskommando Würzburg und Landau.
Die Garnisonsältesten der Standorte Aschaffenburg, Bamberg, Speyer und Zweibrücken.

Stab des General-Kommandos k. II. Armee-Korps.

Bureau: Ludwigstraße 25 I. ⊂⊃ 173.

Kommandierender General: Reichlin-Meldegg, Theophil Freiherr von, Exzellenz, General der Infanterie.
Chef des Generalstabes: Schoch, Albert, Oberstleutnant.
Generalstab: Hellingrath, Philipp von, Major. Hemmer, Hans, Hauptmann. Lenz, Hermann, Hauptmann.
Adjutanten: Leonrod, Franz Frhr. von, Major mit der Uniform des 1. Ulanen-Regimentes. Ebermayer, Maximilian, Major mit der Uniform des 6. Feld-Artillerie-Regts.
Zur **Dienstleistung** zugeteilt: Steinbauer, Karl, Oberstleutnant z. D.
Korpsstabsveterinär: Niedermayr, Emil.
Registrator: Gesell, Gustav.

Sanitätsamt des k. II. Armee-Korps.

⊂⊃ 173.

Generalarzt: Leitenstorfer, Dr. Anton.
Assistenzarzt: Ohlenschlager, Rudolf.
Korpsstabsapotheker: Utz, Franz.

Gericht des k. II. Armee-Korps.

Gerichtsherr: Der kommandierende General.
Oberkriegsgerichtsräte: Moser, E. Gerstner, K.
Kriegsgerichtsrat: Endres, Karl.
Oberkriegsgerichts-Sekretär: — — (unbesetzt).

Korps-Intendantur.

Bureau: Ludwigstraße 25. ⊂⊃ 379.

Militär-Intendant, Wirkl. Geh. Kriegsrat: Hellmuth, Maximilian, Hauptmann a. D.
Geh. Kriegsrat: Gleitsmann, Jakob, Hauptmann a. D.
Intendantur-Räte: Buchbauer, Hermann, Hauptmann a. D. Reyscher, Dr. Gustav, Leutnant d. Landw. II.
Intendantur-Assessoren: Rexroth, Jul., Hauptmann d. Ref. Dames, August, Leutn. d. Ref.
Intendantur-Sekretäre: Bauer, Adam, Rechnungsrat. Kratzer, Joh., Rechnungsrat. Schauer, Jos. Schneider, Max. Rupp, Ernst, Leutn. a. D. Henn, Wilhelm. Bleifuß, Josef. Beck, Jakob. Kannamüller, Ludwig. Kracke, August. Hauck, Konrad. Gut, Otto. Eppeneder, Ulrich. Ströbel, Christian. Roichl, Alois. Bauerreiß, August. Wolz, Josef.
Intendantur-Registratoren: Illinger, Ludwig. Röttinger, Friedrich. Rosenhauer, Georg.
Kanzlisten: Ernst, Lor., Kanzleisekr. Pleß, Karl.
Intendantur- u. Geheimer Baurat: Stautner, Georg, Leutnant a. D.
Militärbauinspektor: Müller, Joh., Leutn. a. D.
Intendantur-Bausekretär: Wagner, Konrad.
Technisches Hilfspersonal: Schneider, Eugen, Architekt, Hauptmann d. Ref.
Intendantur-Diätare: Biburger, Karl. Zechentmayer, Augustin. Vollmuth, Wilhelm. Böll, Jakob.
Bureau-Diener: Schmitt, Emil.
Zur **Dienstleistung** zugeteilt: Schreyer, Eduard, Leutnant im 3. Inf.-Regt. Schötz, Jos., gepr. Rechtspraktikant, Leutn. d. Ref. Franz, Hugo, gepr. Rechtspraktikant, Leutn. d. Ref.

Unter der Korps-Intendantur stehen:
Die Proviantämter: Ansbach, Bamberg, Germersheim, Landau, Würzburg, Hammelburg*).
Die Garnisons-Verwaltungen: Ansbach, Aschaffenburg, Bamberg, Germersheim, Hammelburg, Landau, Speyer, Würzburg, Zweibrücken.
Die Garnisons-Lazarette (in ökonomischer Beziehung): Ansbach, Aschaffenburg, Bamberg, Germersheim, Landau, Speyer, Würzburg, Zweibrücken, sowie Ortslazarett Hammelburg*).
Die Garnisons-Baukreise: Landau I, Landau II, Würzburg I, Würzburg II.

Korps-Zahlungsstelle.

Bureau: Ludwigstraße 25. ☎ 173.

Rendant: Maar, August.
Buchhalter: Moser, Friedrich. Schmid, Johann. Uebelherr, Johann. Rasch, Karl.
Bureaudiener: Herrath, Otto.

Korps-Bekleidungsamt.

Bureau: Wörthstraße 23. ☎ 661.

Vorstand: Vogl, Friedrich, Oberst.
Stabsoffiziere: Dreßler, Herm., Oberst. Eberle, Franz, Oberstleutnant.
Mitglieder: Grießbach, Heinrich, Hauptmann. Morgens, Ludwig, Hauptmann. Waechter, Maximilian Ritter von, Hauptmann. Obermayr, Franz, Hauptmann. Haeckl, Ferdin., Hauptmann, kommandiert.
Rendant: Custer, Friedrich.
Kontrolleur: Stolz, Valentin.
Assistenten: Mackh, Johann. Zick, Otto. Kömpel, Amand. Büttner, Georg.

Garnison-Kommando Würzburg.

Gardistenstraße 2. ☎ 180.

(Dasselbe umfaßt die Magistrate Würzburg und Schweinfurt, dann die Bezirksämter Würzburg, Karlstadt, Schweinfurt, Königshofen, Mellrichstadt, Neustadt a. S., Brückenau, Kissingen und Hammelburg.)

Garnison-Aeltester: Goertz, Wilhelm, Generalmajor.
Platzmajor: Röckl, Karl, Hauptmann m. d. U. des 4. Feld-Art.-Regts.
Arzt: Martius, Dr. Gg., Stabs- u. Garnisonsarzt.
Militärgeistliche: Ullrich, Phil. Emil, k. Pfarrer, kathol. Militärgeistlicher für die Garnison. Kathol. Militärprediger: Hemmrich, Georg, Domvikar. Wolffhardt, Emil, k. Pfarrer, protest. Militärgeistlicher für die Garnison.

Kommando der 4. Division.

(Demselben unterstehen die 7. und 8. Infanterie-Brigade, die 4. Kavallerie- u. 4. Feld-Art.-Brigade.)
Bureau: Dienstgebäude Gardistenstraße 2. ☎ 180.

Kommandeur: Graf Eckbrecht v. Dürckheim-Montmartin, Alfred, Exzellenz, General-Leutnant.
Generalstab: Lossow, Otto von, Hauptmann.
Adjutant: Schoch, Emil, Major mit der Uniform des 1. Inf.-Reg.
Div.-Arzt: Vögler, Dr. Friedrich, Generaloberarzt.

Gericht der 4. Division.

Gerichtsherr: Der Divisionskommandeur.
Kriegsgerichtsräte: Meuschel, Gottlob. Schmid, Maximilian.
Kriegsgerichtssekretäre: Stockert, Johann. Deutschenbaur, Hans.

Intendantur der 4. Division.

Bureau: Gardistenstraße 2 II. ☎ 180.

Vorstand:
Wackenreuder, Paul, Intend.-Rat, Oberleutnant der Landwehr.
Rechnungsrat: Bessinger, Karl.
Sekretäre: Stautner, Ludwig. Winter, Gustav. Bogenberger, Maximilian. Beck, Bernhard.

7. Infanterie-Brigade.

(5. Infanterie-Regiment und 9. Infanterie-Regiment. — Bezirks-Kommandos: Bamberg, Kitzingen und Würzburg.)

Kommandeur: Rittmann, Josef, Generalmajor.
Adjutant: Kaeß, Franz, Oberleutnant m. d. U. des 8. Inf.-Regts.

*) Für die Dauer deren Etablierung.

4. Feldartillerie-Brigade.

(2. und 11. Feldartillerie-Regiment und 2. Train-Bataillon.)

Bureau: Dienstgebäude für höhere Kommandostellen. Gardistenstraße 2. ⊙ 180.

Kommandeur: Goertz, Wilhelm, Generalmajor.
Adjutant: Seißer, Hans, Oberleutnant m. d. U. des 11. Feld-Art.-Regts.
Feuerwerks-Offizier: Eschenlohr, Sebastian, Leutnant.

9. Infanterie-Regiment „Wrede".

Regiments-Kommandeur: Reichlin von Meldegg, Alois Frhr.
Oberstleutnant b. Stabe: Harsdorf v. Endern-dorf, Alexander Frhr.
Bataillons-Kommandeure: Majore: Montgelas, Theod. Graf von. Hopfner, Max. Götz, Hans.
Hauptleute: Flach, Leonh. Lettenmayer, Ernst. Braun, Jul. Mieg, Hans. Loesen, Walter von. Mertz von Quirnheim, Heinrich Ritter. Düring, Adam. Reifert, Karl. Buchner, Karl. Hoderlein, Anton. Roth, Heinrich. Ullerich, Karl.
Oberleutnants: Braun, Maximilian. Mönnichs, Alois. Reiser, Franz. Casella, Theodor. Utz, Karl. Mieg, Rich., Regts.-Adjutant. Scheuring, Martin. Jäger, Hans, Bat.-Adjutant. Hiemer, Friedrich. Franck, Heinrich. Oeffner, Ferdinand. Wimmer, Karl. Stadelmayr, Ludwig. Metz, Maxim., Bat.-Adj. Geßlein, Franz.
Leutnants: Ammon, Paul, Bat.-Adjut. Engelhardt, Ludwig. Greß, Franz. Claus, Benno. Mayer, Hermann. Müller, Egon. Betzel, Norbert. Weber, Max. Fischach, Hans. Falkenhausen, Alexander Frhr. von. Lauter, Julius. Löwenheim, Wilh. Fuchs, Klemens. Pellet, Alfred. Hopp, Walter. Lippmann, Fritz. Inama von Sternegg, Max. Leonhard, Erich. Pösl, Friedr. Häfner, Michael. Dreßler, Albert.
Oberstabsarzt 1. Klasse: Sönning, Dr. Julius.
Stabsarzt: Salbey, Dr. Maximilian.
Oberärzte: Pfannenmüller, Gottlieb. Scheurer, Dr. Franz. Treutlein, Dr. Adolf.
Oberzahlmeister: Bohrer, Christian. Adam, Friedrich.
Zahlmeister: Gehauf, Simon.

2. Feldartillerie-Regiment „Horn".

Regts.-Kommandeur: Schmid, Eugen, Oberstleutnant.
Abt.-Komm. Majore: Röder, Emil. Jodl, Ferdin.
Hauptleute: Mauchenheim genannt Bechtolsheim, Hermann Frhr. von[1]). Foettinger, Hugo. Herrmann, Theodor. Wirsing, Josef. Geiger, Karl. Nigst, Robert.
Oberleutnants: Bürker, Karl[2]). Oegg, Arnold, Regts.-Adj. Roth, Albert, Adj. I.
Leutnants: Kirchmair, Franz. Geys, Wilhelm[3]). Wisbeck, August. Roschmann, Gottfried. Danzer, Paul. Mühlhäuser, Otto, Adj. II. Dreßler, Rudolf. Furtner, Michael. Knauer, Hermann. Hofmann, Josef. Thelemann, Adolf[4]). Aschenbrandt, Heinrich[4]). Griesbeck, Karl[4]). Seither, Hermann.
Sanitäts-Offiziere: Ehehalt, Frid., Oberstabsarzt. Dupré, Ludwig, Oberarzt. Mahr, Dr. Josef, Oberarzt[5]).
Oberzahlmeister: Pfeiffer, Andreas.
Zahlmeister: Lorenz, Valentin.
Veterinäre: Müller, Emil, St.-Vet. Lang, Frz., Vet.

[1]) Mit 10. Febr. 1907 zur Feldart.-Schießschule Jüterbog kommandiert.
[2]) Kommandiert als Lehrer u. Dir.-Offiz. zur Artillerie- und Ing.-Schule.
[3]) Kommandiert zur Equitationsanstalt.
[4]) Kommandiert zur Artillerie- und Ing.-Schule.
[5]) Kommandiert zum physikal.-therapeut. Institut des Krankenhauses München l. J.

11. Feldartillerie-Regiment.

Regts.-Kommandeur: Buchler, Philipp, Oberstleutnant.
Abt.-Komm.: Zimpelmann, Oswald, Major. Held, Ernst, Major.
Hauptleute: Oelhafen, Friedr. v. Dietz, Gustav[1]). Dietl, Herm. Peringer, Eugen. Pöllmann, Ludw.
Oberleutnants: Friedreich, Herm. Betzel, Paul[2]). Nöthig, Wilh.[1]). Aderholdt, Paul[3]). Aldinger, Albert.
Leutnants: Frauenholz, Karl, Regts.-Adj. Thelemann, Eugen, Abt.-Adj. Martin, Kurt, Abt.-Adj. Röhm, Julius. Gretsch, Rud. Hofmann, Friedrich. Bucher, Friedrich. Deßloch, Friedrich. Wagner, Philipp[4]). Grodhaus, Fritz[4]). Rosenberger, Hermann.
Aerzte: Bogner, Dr. Martin, Oberstabsarzt. Sauer, Dr. Franz, Oberarzt. Meyer, Dr. Leonhard, Assistenzarzt.
Oberzahlmeister: Walter, Ludwig.
Zahlmeister: Lösch, Julius.
Veterinäre: Morhardt, Joh. Schmid, Hermann.

[1]) Vom 16. Febr. mit 31. Mai zur Feldart.-Schießschule Jüterbog kommandiert.
[2]) Kommandiert zur k. Equitations-Anstalt.
[3]) Kommandiert zur k. Artillerie-Prüfungs-Kommission.
[4]) Kommandiert zur Art.- und Ing.-Schule.

2. Train-Bataillon.

Stab.

Kommandeur: Sichart von Sichartshofen, Fr., Oberstleutnant.
Rittmeister beim Stabe: Blanc, Eugen.
Adjutant: Huber, Edwin, Leutnant.
Stabsarzt: Knauth, Dr. Heinrich.
Oberarzt: z. Zt. unbesetzt.
Oberzahlmeister: Hayn, August.
Oberveterinär: Backmund, Dr. Karl.
Rittmeister und Kompagniechefs: Eilles, Ludwig. Oelhafen, Siegmund von.
Oberleutnant: Hauser, Otto.
Leutnants: Widmann, August. Voith v. Voithenberg, Joh. Frhr. Dick, Otto. Woerler, Benedikt.

Train-Depot II. Armee-Korps.

Vorstand: Sichart v. Sichartshofen, Friedr., Oberstleutnant.
1. Offizier: Weber, Ludwig, Hauptmann.
2. Offizier: Stöber, Heinrich, Oberleutnant.

Königliche Garnisonverwaltung.

(Zellerstraße 42. 562.)

Garnisonverwaltungs-Direktor: Schnepff, Karl, Geheimer Rechnungsrat.
Garnisonverwaltungs-Kontrolleur: Seiffarth, K.
Kasernen-Inspektoren: Porsch, Joh. Vogt, Matth. Schaam, Wilh. Jacob, Matth.
Garnisonsverwaltungs-Aspirant: Dreutter, Chr.

Königliches Militär-Bauamt Würzburg I.

(Geschäftszimmer: Hofstraße 7 III. 728.)

Vorstand: Baurat Kreichgauer, Ludwig, Leutnant d. L. a. D.
Militär-Bausekretär: Malik, Eduard.
Militär-Bauregistrator: Roth, Ludwig.

Königliches Militär-Bauamt Würzburg II.

(Geschäftszimmer: Hofstraße 7 III. 728.)

Vorstand: Baurat Wibelitz, Bernhard, Oberleut. d. L. a. D.
Militär-Bausekretär: Liebenstein, Heinr.
Militär-Bauregistrator: Englert, Eugen.

Königliches Proviantamt.

(Adelgundestr. 18. 133.)

Proviantmeister: Schmitt, Ludwig.
Rendant: Kaspar, Johann.
Kontrolleur: Baier, Rudolf.
Assistenten: Hennefeld, Ludwig. Renner, Otto.

Königliches Garnison-Lazarett.

(Schottenanger 15. 404.)

Chefarzt: Bögler, Dr. Friedrich, Generaloberarzt.
Lazarett-Oberinspektor: Götz, Raimund Josef.
Lazarettinspektor: Burger, Phil. Herbig, Georg.
Stabs-Apotheker: Flury, Dr. Ferdinand.

Königliches Artillerie-Depot.

Vorstand: Reck, Emil, Major z. D.
Zeughauptmann: Lobinger, Josef.
Zeugleutnant: Hurler, Franz Xaver.
Feuerwerkshauptmann: Unger, Alois.

Königliches Bezirks-Kommando.

(Wörthstraße 19. 242.)

Dasselbe umfaßt die Bezirksämter Würzburg, Karlstadt, Schweinfurt und die Magistrate Würzburg und Schweinfurt als Aushebungs- und Kontrollbezirke.

Meldestunden beim Hauptmeldeamt: an Werktagen von 8—12 Uhr vorm. und an Sonn- und Feiertagen von 10—12 Uhr vorm. An hohen Festtagen, d. i. an Ostern, Fronleichnam, Pfingsten, Weihnachten usw. werden keine Meldungen entgegengenommen.

Kommandeur: Wochinger, Georg, Oberstleut. z. D.
Adjutant: Donner, Julius, Leutnant 9. Inf.-Regts.
Bezirksoffiziere: Lang, Gregor, Major z. D.: Hauptmelde-Amt. Alexander, Cajetan, Major z. D.: Offiziers-Abteilung.
Pferdevormusterungs-Kommissär: Hoffmann, Paul, Major z. D.

Gendarmerie-Kompagnie von Unterfranken und Aschaffenburg.

(Sanderstraße 27.)

Kompagnie-Chef: Mayer, Karl, Oberstleutnant.
Hilfsoffizier: Knöllinger, August, Hauptmann.
Rechnungskanzlei: Leuthel, Paul, Oberwachtmstr.
Diensteskanzlei: Knebel, Wilhelm, Oberwachtmstr. Kaiser, Johann, Stationskommandant.

Gendarmerie-Brigade Würzburg.

(Sanderstraße 27. 325.)

III. Kirche.

Römisch-katholische Kirche.

Bistum Würzburg.

(Suffragan-Bistum des Erzbistums Bamberg.)

Bischof: Schlör, Ferdinand von, Bischöfliche Gnaden, Ss. theologiae Dr., Ritter des Verdienstordens der bayer. Krone und des Verdienstordens vom hl. Michael 2. Kl., von Sr. Königl. Hoheit dem Prinzregenten Luitpold zum Bischof von Würzburg ernannt den 5. März 1898, von Seiner Päpstlichen Heiligkeit, Leo XIII. präkonisiert den 24. März 1898 und zum Bischof konsekriert und inthronisiert den 22. Mai 1898.

Bischöfliches Domkapitel.

Dompropst: Diem, Theodor, Ss. theol. Dr., Generalvikar, Direktor der Diözesan-Emeriten-Anstalt und des Ursulinenklosters, Inhaber des Verdienstordens vom hl. Michael, sowie des Ehrenkreuzes des Ludwigsordens, Summus Custos der bischöflichen Kathedrale.

Domdechant: Kihn, Heinrich, Ss. theol. Dr., Haus-Prälat Sr. Heiligkeit des Papstes, Inhaber des bayer. Verdienstordens vom hl. Michael.

Domkapitulare: Krampf, Franz. Braun, Karl, R. G., Ss. theol. Dr., bischöflich geistlicher Rat, Dompfarrer, Inhaber des bayerischen Verdienstordens vom hl. Michael. Hergenröther, Franz, Ss. theol. Dr., Geheimkämmerer Sr. Heiligkeit, Komtur d. k. k. österr. Franz-Josef-Ordens. Hiller, Gg. Dionys. Emmerich, Franz, Ss. theol. Dr., bischöfl. geistl. Rat. Schreiner, Wolfgang, Inhaber des bayer. Verdienstordens vom hl. Michael. Kettemann, Josef. Heßdörfer, Valentin Klemens, bischöfl. geistl. Rat.

Dompräbendaten (Domvikare): Kraus, Karl, bischöfl. Sekretär u. Chorallehrer. Stahl, Heinr. Josef, bischöfl. Ceremoniar. Hemmrich, Georg, Militärprediger u. Diözesan-Präses des kathol. Gesellenvereins. Störrlein, Joh. Jakob. Glöggler, Josef. Strubel, Johann.

Domprediger: Kaufmann, Hugo.

Domchor-Direktor: Weinberger, Karl, Ritter des päpstl. Sylvester-Ordens, kgl. Seminarlehrer.

Domorganist: unbesetzt.

Bischöfliches Ordinariat.

(Zugleich II. Instanz in kirchl. Streitsachen für die Erzdiözese Bamberg.)

(Die Sitzungen werden wöchentlich zweimal, am Montag und Freitag gehalten.)

Präsident: Schlör, Dr. Ferdinand von, Bischöfl. Gnaden.

Direktor: Diem, Dr. Theodor, Dompropst und bischöfl. Generalvikar.

Räte: Kihn, Dr. Heinrich, Domdechant. Krampf, Franz. Braun, Dr. Karl. Hergenröther, Dr. Franz. Hiller, Dionys. Emmerich, Dr. Franz. Schreiner, Wolfgang. Kettemann, Josef. Heßdörfer, Valentin, Domkapitulare.

Sekretär: Kraus, Karl, Dompräbendat.

Registrator: Stahl, H. Josef, Dompräbendat.

Kanzlisten: Hemmrich, Georg. Störrlein, Jakob. Glöggler, Josef, Dompräbendaten.

Hausmeister: Alles, Karl.

Bischöfliches Konsistorium in Ehesachen.

(Zugleich II. Instanz in Ehesachen für die Erzdiözese Bamberg.)

(Die Sitzungen werden gewöhnlich am Samstage abgehalten.)

Präsident: Schlör, Dr. Ferdinand von, Bischöfl. Gnaden.

Offizial: Krampf, Franz, Domkapitular.

Räte: Diem, Dr. Theodor, Generalvikar u. Dompropst. Kihn, Dr. Heinrich, Domdekan, def. matr' Dann die sämtlichen Domkapitulare.

Sekretär: Kraus, Karl, Dompräbendat.

Diener: Alles, Karl.

Verwaltungs-Ausschuß der Diözesan-Emeriten-Anstalt.

(Die Sitzungen werden am ersten Dienstage jeden Monats abgehalten.)

Direktor: Diem, Dr. Theodor, Dompropst und bischöfl. Generalvikar.

Mitglieder: Trabert, Franz, Pfarrer zu Heidingsfeld. Kempf, Emil, geistl. Rat, Stadtpfarrer zu St. Burkard. Schmitt, Eugen, Pfarrer in Lengfeld. Faber, Nikolaus Wilh., Pfarrer in Biebergau.

Interimist. Kassier: Alles, Karl.

Bischöfliches Klerikal-Seminar.

(Domerschulstraße 18.)

Regens: Krampf, Dr. Adam.
Subregens: Schmitt, Dr. Valentin.
Assistent: Staab, Karl.
Chorallehrer: Kraus, Karl, Dompräbendat.
Organist: einer der Herren Alumnen.

Stadtkommissariat Würzburg.

1. Dompfarrei mit Neumünster. 2. Pfarrei des bischöfl. Klerikalseminars. 3. Pfarrei zu St. Burkard. 4. Pfarrei zu Stifthaug mit Grombühl. 5. Pfarrei zu St. Peter mit St. Adalbero. 6. Pfarrei St. Gertraud. 7. Juliushospitalpfarrei.
Stadtkommissär: Domkapitular Dr. Braun, Dompfarrer.

Pfarreien der Stadt Würzburg.

Dompfarrei.

Pfarrer: Braun, Dr. Karl Guido, bischöfl. geistl. Rat.
Kapläne: Müller, Peter. Drechsel, J.

Neumünsterpfarrei.

(Pfarrei noch nicht errichtet.)
Rektor: Winterstein, Dr. theol. Alfred.
Benefiziat (Benef. ad S. Annam): Gerber, J. B.

Marienkapelle auf dem Markte.

Benef.-Verweser u. stellvertr. Rector ecclesiae: Hergenröther, Otto.

Pfarrei des bischöfl. Klerikal-Seminars

ad pastorem bonum.
Pfarrer: Krampf, Dr. Adam.

Stadtpfarrei St. Burkard.

Pfarrer: Kempf, Emil, bischöfl. geistl. Rat.
Kaplan: Simon, L.

Hofpfarrei.

Die Pastoration derselben wird von der Pfarrei St. Peter besorgt.

Stadtpfarrei St. Gertraud (Pleichach).

Pfarrer: Fischer, Dr. Lorenz, päpstl. Geheimkämmerer.
Kaplan: Körner, Otto.

Stadtpfarrei Haug.

Pfarrer: Heßdörfer, Kaspar, bischöfl. geistl. Rat.
Kapläne: Dürnagel, Matthäus. Grünewald, Johann.
Kuratus im Grombühl: Lochner, Max.

Juliushospital-Pfarrei.

Pfarrer: Schuler, Georg Michael.
Kapläne: Fleischer, Michael. Schuck, Johannes.

Stadtpfarrei St. Peter.

Pfarrer: Ackermann, Dr. Leopold.
Kapläne: Klein, Josef. Giegerich, Alois.
Expositurkaplanei St. Adalbero: Schmelz, Christ.

Kuratien.

Militär-Kuratie: (Schottenkirche und Schloßkirche auf dem Marienberge.)
Kuratus: Ullrich, Philipp Emil, kgl. Pfarrer, (Militär-Geistlicher).
Zuchthaus-Kuratie: (Kapelle im Zuchthause.)
Kuratus: Hennemann, Dr. Karl, Pfarrer.

Dekanat Würzburg r/M.

umfaßt 18 Pfarreien: Bergtheim, Burggrumbach, Estenfeld, Gerbrunn, Güntersleben, Hilpertshausen, Kürnach, Lengfeld, Oberdürrbach, Randersacker, Rimpar, Rottendorf, Theilheim, Thüngersheim, Unterdürrbach, Unterpleichfeld, Veitshöchheim und Versbach.
Dekan: Schmitt, Eugen, Pfarrer in Lengfeld.

Dekanat Würzburg l/M.

umfaßt 16 Pfarreien: Eisingen, Erlabrunn, Greußenheim, Heidingsfeld, Hettstadt, Höchberg, Kirchheim, Kleinrinderfeld, Margetshöchheim, Oberleinach, Roßbrunn, Rottenbauer, Unterleinach, Waldbrunn, Waldbüttelbrunn und Zell.
Dekan: Herchenbach, Wilhelm, Pfarrer in Zell a. M.

Kirchen-Verwaltungen.

(Nach dem Stande vom 1. Dezember 1905.)

Dompfarrei.

Vorstand: Braun, Dr. Karl, Dompfarrer.
Mitglieder: Brennfleck, Martin, Weinhändler. Bolzano, L., Magistratsrat. Entres, Lothar, Uhrmacher. Klüg, Georg, Kaufmann. Wolz, Sebastian, Metzgermeister. Messerer, Wilhelm, Privatier. Roeder, Karl, Kaufmann. Storg, Max Josef, Kaufmann.
Ersatzmänner: Scheller, Emil, Kaufmann.
Sekretär: Markert, Mich., städt. Revisor.

Pfarrei Neumünster und Marienkapelle.

Vorstand: — — — — —
Mitglieder: Dunzinger, Gg., Privatier. Bayer, August, Buchhalter. Knaf, Wilhelm, Glasermeister. Link, Ludwig, Kunstschreiner. Schäffer, Dominikus, Bäckermeister. Steffan, Kasp. Ant., Kaufmann. Hinterberger, Franz, Privatier.
Ersatzmänner: Kütt, Johann, Lohnkutschereibesitzer. Schlaud, Josef, Vergolder.

Pfarrei St. Burkard.

Vorstand: Kempf, Emil, Stadtpfarrer.
Mitglieder: Mainhart, Georg, Seilermeister. Berger, Johann, Weinwirt. Drescher, Adam, Privatier. Rüttinger, Johann, Wäschereibesitzer. Kaiser, Karl, Privatier. Spath, Peter, Kaufmann. Perathoner, Josef, Magistratsrat.

Pfarrei St. Gertraud.

Vorstand: Fischer, Dr. Engelbert Lorenz, päpstl. Geheimkämmerer und Stadtpfarrer.
Mitglieder: Zorn, Georg, Privatier. Dunzinger, Georg, Privatier. Schmitt, Frz., Großkaufmann und Magistratsrat. Bürger, Josef, Fabrikant.
Ersatzmänner: Hofmann, Georg, Kaufmann. Weiß, Christian, Fuhrwerksbesitzer.

Pfarrei Stifthang.

Vorstand: Heßdörfer, Kaspar, Stadtpfarrer.
Mitglieder: Schmitt, Anton, Schlosser. Schnupp, Mart., Privatier. Neuland, Val., Gasthausbesitzer. Mainhart, Karl Heinrich, Kaufmann. Steinam, Aquilin, Magistratsrat.
Ersatzmänner: Riegel, Gg., Lohnkutschereibesitzer. Wachter, Josef, Kaufmann.
Sekretär: Hügel, Philipp, Kassier.

Pfarrei St. Peter.

Vorstand: Ackermann, Dr. Leopold, Stadtpfarrer.
Mitglieder: Rothstein, Franz, Poststallmeister und Magistratsrat. Kirchner, Franz, Privatier. Seuffert, Lothar, Holzhändler. Dömling, Georg, Glasermeister. Vierheilig, Franz Xaver, Buchbindermeister.

Klöster.

A. Männerklöster.

Augustinerkloster.

(Dominikanerplatz 1.)

Prior:

P. Johannes Brandmann.

Subprior:

P. Bonifatius Schmickler.

Patres:

P. Ignatius Denner, Senior.
P. Liborius Fischer, Sakristan.
P. Chrysostomus Spitzenberg.
P. Thaddäus Mertl, Magister der Klerikaler, Prokurator.
P. Evodius Wallbrecht.
P. Bernardus Merker, stud. phil.
P. Albertus Märkl, stud. philol.

Kleriker:

F. Dominikus Spitzenberg.
F. Stanislaus Weinert.
F. Isaias Lescinski.
F. Marcellus Amann.
F. Josaphat Pobloki.
F. Willibrord Marx.

Laienbrüder:

F. Josef Zweckert.
F. Antonin Amon.
F. Paulus Dömling.
F. Wilibald Herrler.
F. Servus Weber.
F. Ambrosius Ditter.
F. Wilhelm Schnarr.
F. Angelus Drescher.
F. Maximus Drescher.
F. Lukas Huber.
F. Sturmius Oehrlein.
F. Norbert Schneider.

Kapuziner auf dem Käppele.

Superior:

P. Eugen Störcher.

Patres:

P. Marcellus Pammer.
P. Josef Cupertin Küfer.
P. Bertrand Röckl.

Laienbrüder.

F. Matern Schneider.
F. Hilarion Gruber.
F. Liborius Mayr.
F. Celsus Brunninger.
F. Mennas Frick.

Karmeliten (Reuerer).

(Sanderstraße 12.)

Patres:

P. Justin Maria Weilnböck, Prior.
P. Benno Steinberger, Subprior.
P. Rupertus Rainer.
P. Theresius Mayerhofer.
P. Bonaventura Zimmermann.
P. Emmeram Larch.
P. Cyprian Reichenlechner.
P. Franz Borgias Wanisch.
P. Spiridion Floh.
P. Elias Hann.
P. Modestus Schwindl.

Laienbrüder:

F. Elias Röll.
F. Lukas Hennermann.
F. Leonhard Danzl.
F. Philipp Sondorfer.
F. Heinrich Stärk.
F. Stephan Reisinger.
F. Alexander Hirsch.
F. Ferdinand Döll.
F. Romäus Lang.
F. Michael Merkl.
F. Servatius Pointner.
F. Konstantin Selzam.
F. Brocard Seubert.

Franziskaner-Minoriten.

(Franziskanergasse 7.)

Generalkommissär.

P. Pacificus Schmitz.

Guardian:

P. Lukas Kilian.

Patres:

P. Valentin Würgler, Definitor.
P. Aquilin Roßmann, Exprovinz.
P. Augustin Geis, Kustos.
P. Heinrich Braun, Vikar.
P. Stanislaus Zajus.
P. Salvator Hergenröther.
P. Cyprian Bayer.
P. Bonifaz Kellermann.
P. Ladislaus Endres.
P. Cajetan Hofmann.
P. Romanus Ofenloch, Magister.
P. Daniel Dehmer.

Priester-Noviz:

P. Ambrosius Herr.

Kleriker-Novizen:

F. Godehard Engelke.
F. Venantius Kempf.
F. Sigismund Brettle.

Laienbrüder:

F. Ferdinand Kipp.
F. Philipp Weis.
F. Alois Miedel.
F. Hermann Wild.
F. Klemens Kuhn.
F. Franz Prozeller.
F. Kolonat Hofmann.
F. Sebastian Durmich.
F. Linus Laudenbacher.
F. Antonin Nagler.
F. Seraphin Suckfüll.
F. Otto Gutte.
F. Magnobon Hümpfner.

B. Frauenklöster.

Karmeliterinnen.

(Kloster Himmelspforten außerhalb der Stadt am Maine.)

Priorin:

Rößler, M. Maria Theresia v. Jesu.

Subpriorin.

Engert, M. Maria Benedicta v. hl. Kinde Jesu.

Ordensschwestern:

Michel, Schw. Maria Magdalena v. allen Heiligen.
Hutmacher, Schw. Maria Alberta v. d. allerhlgst. Dreifaltigkeit.
Bihr, M. Maria a Jesu.
Leibl, M. Maria Seraphina v. hl. Geiste.
Bindl, Schw. Maria Walpurga v. Kreuz.

Dangl, Schw. Maria Agnes v. hl. Josef.
Wiese, Schw. Maria Mechtilde v. d. hl. Theresia.
Schäfer, Schw. Cäcilia v. hl. Herzen Jesu.
Keppler, Schw. Maria Josefa v. Jesu.
Wagenhäuser, Schw. Maria Veronika v. hl. Herzen Jesu.
Schädler, Schw. Maria Klara Theresia v. hl. Sakrament.

Chornovizinnen:

Moritz, Schw. Maria Hyazintha v. hl. Josef.
Feustel, Schw. Maria Alfonsa v. hlst. Herzen Maria.
Otto, Magda, Kandidatin.

Laienschwestern:

Horbelt, Schw. Maria Pia v. d. Heimsuchung Maria.
Steudter, Schw. Maria Dionysia v. d. schmerzh. Mutter Gottes.
Fieger, Schw. Maria Hildegardis v. Kindlein Jesu.
Blab, Schw. Maria Gertrudis v. hlst. Herzen Jesu.

Kongregation der Töchter vom göttl. Erlöser.

(Barmherzige Schwestern. — Dekoriert mit dem k. b. Militär-Verdienst-Orden 1870/71 sowie mit dem kais. Verdienstkreuze für Pflege verwundeter Krieger. — Mutterhaus. — Ebrachergasse 6. 1579).

General-Oberin:

M. Lidwina Kullmann.

Schwestern:
(Ebrachergasse 6.)

M. Aloysia Dittmer, Assistentin u. Sakristanin.
M. Alexandrina Hofmann.
M. Walpurga Hartmann, Beschließerin.
M. Adalberta Vetter, Oekonomin.
M. Engelberta Köhler, Novizenmeisterin.
M. Klara Klüspies.
M. Alfonsa Bauer.
M. Leandra Bauer.
M. Angela Schmitt.
M. Josefa Bertsch.
M. Edmunda Bieber.
M. Burkarda Fertig.
M. Emerica Lang.
M. Makaria Arnold.
M. Elinara Uehlein.
M. Chiliana Ille.
M. Augustina Schweitzer.
M. Chrysostoma Winkle.
M. Creszentia Schäbler.
M. Helena Müller.
M. Colonata Schwarz.
M. Adelheid Schmitt.
M. Maturina Hofmann.
M. Blandina Fuchsenberger.
M. Gertraud Weindler.
M. Carolina Hornauer.
M. Disma Pfletschinger.
M. Adeodata Ungemach.
M. Rufina Heck.
M. Edelburga Klein.
M. Mansueta Hofmann.
M. Abundantia Böhnlein.
M. Amaltrudis Popp.
M. Wilibalda Kempf.
M. Medardis Mader.
M. Zenobia Schmitt.
M. Sekunda Schmitt.
M. Agnes Götz.
M. Flavia Roth.
M. Reginalda Halbig.
M. Firmata Koch.
M. Martha Schneier.
M. Gudala Herchet.
M. Theodora Funk.
M. Ida Wollmann.
M. Elisabetha Mehling.
M. Priszilla Weipert.
M. Albana Thomas.
M. Pelagia Höfner.
M. Moneria Zechenmaier.
M. Meldana Geier.
M. Laurentia Dechant.
M. Geralda Wüst.
M. Seraphina Lang.
M. Egberta Drescher.
M. Frontasia Brehm.
M. Danesia Fischer.
M. Azela Hammer.
M. Erminolda Schmitt.
M. Hildebranda Bach.
M. Plazidia Roth.
M. Gerasina Büttner.
M. Gutberta Schüßler.
M. Orlanda Müller.
M. Sekundiniana Engert.
M. Avida Buhleier.
M. Leobina Behr.
M. Berchmana Dittmer.
M. Hathelma Baumeister.
M. Emmerana Erk.
M. Oktaviana Krieger.
M. Elvana Wohlfart.
M. Amarina Scholl.
M. Amara Becker.
M. Ludgeria Schneider.
M. Amandina Pfeifroth.
M. Juwinda Büchs.
M. Maurina Dietz.
M. Joviniana Köhler.
M. Hymana Schäfer.
M. Alveria Franz.
M. Sebastiana Schnarz.
M. Renoberta Röchner.
M. Godina Belz.
M. Xaveria Ebert.
M. Theresia Weiß.
M. Hermina Schimmer.
M. Anizeta Martin.
M. Wenzeslaus Hirsch.
M. Fridobalda Rodi.
M. Remberta Müller.
M. Bonavita Kiesel.
M. Leonia Pfister.
M. Hiltrudis Haas.
M. Helinanda Geßner.
M. Theokrita König.
M. Aihalia Rosbach.
M. Sigisbalda Ballweg.
M. Thelchildis Fäth.
M. Veneranda Schmitt.
M. Berina Welz.
M. Aventina Brückner.
M. Eusebia Pfriem.
M. Eleutheria Schlereth.
M. Honoria Schulz.
M. Silviana Bergmann.
M. Amalberga Gruber.
M. Ernesta Müller.
M. Hereneta Kempf.
M. Optata Pretscher.
M. Manigildis Göb.
M. Ancilla Nun.
M. Madilana Dürr.
M. Thomasella Breitenbach.
M. Abiatha Dömling.
M. Agathonia Sauer.
M. Florina Gerstner.
M. Bonita Tremel.
M. Asteria Schuldeis.
M. Zebina Krug.
M. Protasia Langmantel.
M. Godeberta Warmuth.
M. Sancta Warmuth.
M. Flaminia Schüßler.
M. Junilla Spenkuch.
M. Tolentina Weißenberger.
M. Rolendis Engel.
M. Marziana Karch.
M. Adelwina Vornberger.
M. Agnedis Dees.
M. Corsina Bieber.
M. Gelasia Emmert.
M. Chrysantha Gopp.
M. Clavira Mark.
M. Agritia Heeg.
M. Vedasta Dietz.
M. Cäsaria Spenkuch.
M. Niketia Breunig.
M. Aranda Hollerbach.
M. Marquarda Fleckenstein.
M. Theophania Bertsch.
M. Mildwida Baier.
M. Gundulpha Schöpf.
M. Robertina Staudt.
M. Gonsalez Weiß.
M. Seraphika Treutlein.
M. Rufiniana Müller.
M. Gratia Steinruck.
M. Edberta Hartmann.
M. Aniana Karl.
M. Paterna Lenk.
M. Julitta Ritz.
M. Richildis Schmitt.

Novizinnen:

M. Hidulfa Schuhmann.
M. Agilolfa Mark.
M. Amaranta Reinhart.
M. Vitalia Falk.
M. Elementia Warmut.
M. Donatina Brand.
M. Edigna Schöller.
M. Thea Michel.
M. Eutychia Heppt.
M. Herina Leitner.
M. Bolonia Kempf.
M. Jovita Agath.
M. Sedulia Kleinhaus.
M. Justa Völker.
M. Candida Gramlich
und 80 Kandidatinnen.

Im Hause Kettengasse 1:
M. Luzia Wehner, Oberin.
M. Hildeburga Lamprecht.
M. Manigildis Göb.
M. Martina Full.
M. Anatolia Hau.
M. Priska Dorsch.
M. Amaswinda Brückner.
M. Georgiana Dömling.

St. Anna-Stift.
(Theaterstr. 16.)
M. Cölina Sturm, Oberin.
M. Onesima Oberle.
M. Sabina Fries.
M. Arduina Baumeister.
M. Clarentia Nöth.
M. Fidelis Michel.
M. Servatia Heim.
M. Myrana Stühler.
M. Alberta Nunn.

In der Kinderbewahranstalt des St. Elisabethenvereins im Grombühl
(Lindleinstr. 20):
M. Reperta Kögel, Oberin.
M. Hulda Tremel.
M. Roselina Hubert.
M. Imberta Häckner.

Ambulante Krankenpflege Grombühl
(Vincentinumstr. 19):
Oberin:
M. Irmina Schmitt.
Pflegeschwestern:
M. Theodolinda Lindner.
M. Ventura Franz.
M. Valentia Brückner.

Rettungsanstalt Vincentinum
(Vincentinumstr. 19):
Oberin:
M. Marzella Mitnacht.
Klosterfrauen:
M. Euphemia Halbig, Arbeitslehrerin.
M. Henrika Rost, Kinderschwester.
M. Beata Maier, Kinderschwester.
M. Belinda Benkert, Kinderschw.
M. Engelmar Bald, Pförtnerin.
M. Sulpitia Schmitt, Kinderschwester.
M. Wolfram Riedmann, Kinderschwester.
M. Menodora Straub, Gärtnerin.
M. Malina Hartmann, Köchin.

Vincentinumstraße 30.
Filiale der Krankenschwestern.

Englische Fräulein.
Filiale des Institt. Aschaffenburg.
(Herrnstraße 6.)
Oberin:
M. Melanie Schmitt.

Lehrerinnen:
M. Auguste Büttner.
M. Katharine Klingel.
M. Anna Scherer.
M. Theresia Friedl.
M. Helene Klebert.
M. Adelgunde Hofmann.
M. Philomena Körner.
M. Lidwina Pollak.
M. Mechthilde Lotzbeck.
M. Stephanie Steigerwald.
M. Editha Wagner.
M. Leokadia Lang.
M. Milburgis Steigerwald.

Laienschwestern:
M. Regina Weiß.
M. Anna Fleckenstein.
M. Veronika Büttner.
M. Antonie Spies.
M. Rosa Schön.
M. Valentine Wenzel.
M. Burkarda Roos.
M. Norberta Schuck.
M. Floriana Fischer.
M. Ignatia Fuchs.
M. Verena Straub.
M. Barbara Christ.

Franziskanerinnen.
(Aus dem Mutterkloster St. Maria Stern in Augsburg.)

a) Blindeninstitut.
Oberin:
M. Floriana Landthaler.
Klosterfrauen:
M. Eligia Kramer.
M. Makaria Alt, Handarbeitslehrerin.
M. Leontia Holzmann.
M. Nonnata Friedrich.

b) St. Elisabethen-Verein.
Rettungsanstalt, Kinderbewahranstalt und Nähschule. (Bohnesmühlgasse Nr. 14½, 16 und 18.)
Oberin:
M. Blandine Dempf.
Klosterfrauen:
M. Plazida Huber.
M. Nathanaela Kolbinger.
M. Solana Barthlme, Lehrerin.
M. Remberta Klas.
M. Basilla Doppel.
M. Friedburga Hotz.
M. Eulalia Mock.
M. Nicephora Bauer.
M. Hyazintha Heindl.

c) Hospital.
M. Columba Butscher, Oberin.
M. Irene Martin, Klosterfrau.

d) Kinderbewahranstalt.
(Bibrastraße Nr. 11.)
Oberin:
M. Blanka Herrmann.
Klosterfrauen:
M. Stanislae Miehle.
M. Neomisia Roppel.
M. Secunda Meier.

e) Lehrlingsheim.
(Dominikanergasse 1.)
Oberin:
M. Generosa Brandstetter.
Klosterfrauen:
M. Sophronia Kiederle.
M. Winthira Meindl.
M. Lauretana Wechsler.

f) Marienanstalt.
(Franz-Ludwigstr. 26. ⊂⊃ 911.)
Oberin:
M. Emilie Hirner.
Klosterfrauen:
M. Eduarda Schrankenmüller.
M. Rufina Wittenzellner.
M. Regis Buchenberger.
M. Matthia Straub.
M. Richarda Förstl.
M. Paschalis Niederhuber.
M. Rosalia Gahn.
M. Walttudis Strehle.
M. Oswalda Eck.
M. Beatrix Metz.
M. Florentine Obich.
M. Gisela Wenig.
M. Chrysogona Gleißner.

g) Waisenhaus.
(Ottostraße 1.)
Oberin:
M. Pulcheria Dettenrieder.
Klosterfrauen:
M. Eugenie Scherer, Arbeitslehrerin.
M. Reginalda Wagner, Lehrerin.
M. Fortunata Bader, Knabenaufseherin.
M. Nikodema Baus, Köchin.

Kathol. Jungfrauen-Verein v. d. heil. Kindheit Jesu.
Zweigverein vom Hauptkapitel des St. Johannisvereins in München, dekoriert mit dem k. b. Militär-Verdienst-Orden 1870/71.
(Frankfurterstraße 99. ⊂⊃ 403.)
General-Vorsteherin:
M. Philomene Wenninger.
Schwestern:
M. Norberta Butterwei, I. Assistentin.
M. Gabriele Leisner, II. Assistentin.
M. Perpetua Schiffelholz, Vikarin.
M. Hildegard Peccorroni.
M. Franziska Rimmelsbacher.
M. Crescentia Sösser.
M. Johanna Jünger.
M. Agnes Englert.
M. Brigitta Stegmann.
M. Gertraud Popp.
M. Elisabeth Walch.

M. Benedikta Hufnagel.
M. Bernardina Müller.
M. Dominika Landwehr.
M. Kunigunde Kunzmann.
M. Cölestine Sengl.
M. Barbara Zimmer.
M. Wendelina Schmitt.
M. Leonarda Freihardt.
M. Siena Biersack.
M. Salesia Siebinger.
M. Cäcilia Lang.
M. Konstantia Michler.
M. Isabella Gleis.
M. Blandina Pichl.
M. Engelberta Bühler.
M. Donata Dietrich.
M. Emanuele Schramm, Handarbeitslehrerin.
M. Kornelia Heim.
M. Notburga Frank.
M. Sophia Müller, Handarbeitslehrerin.
M. Callista Schmitt, Handarbeitslehrerin.
M. Klementine Zöller, Handarbeitslehrerin.
M. Rita Weber.
M. Monika Kolb.
M. Marzella Keßner.
M. Anzilla Kunzer.
M. Gottfrieda Jäger.
M. Natalie Schauer, Handarbeitslehrerin.
M. Walpurga Fleckenstein.
M. Anselma Wutz.
M. Valentine Beetz.
M. Angelika Endres.
M. Christine Haber.
M. Gregoria Rößner.
M. Juliana Merzbacher.
M. Valeriana du Verdier de Marsilly.
M. Albina Hegmann.
M. Rosina Betz.
M. Gerhardine Weber.
M. Remigia Fröhlich.
M. Liberata Betz.
M. Bona Büttner.
M. Pulcheria Gräbner.
M. Aurelia Stichelschmitt.
M. Servatia Leußer.
M. Luzia Blum.
M. Theresia Schels.
M. Laurentia Fehr.
M. Adelheid Theobald.
M. Edigna Helfrich.
M. Lamperta Appel.
M. Dolorosa Gmelch.
M. Maria Staiber.
M. Alexia Biber.
M. Modesta Adelmann.
M. Germana Kunkel.
M. Euphrosina Greubel.
M. Kolumba Schmitt.
M. Meinrada Döll.
M. Kassiana Müller.
M. Ermelinda Schwanenberger.

Filiale Norbertusheim.
(Frankfurterstr. [Zeller Markung]. 407).
M. Lioba Eppenauer, Oberin.
Schwestern:
M. Aloisia Schumm.
M. Augustina Heim.
M. Eleonora Schiffelholz.
M. Alberta Offenwanger.
M. Evangelista Schmitt, Handarbeitslehrerin.
M. Xaveria Horn.
M. Martha Zinner.
M. Klara Jäckl.
M. Cherubine Michl.
M. Renata Prebeck.
M. Armella Ach.
M. Beata Eiselein.
M. Irene Fröhlich.
M. Edeltraud Antoni.
M. Siegfrieda Kulzer.
M. Hermine Jäger.
M. Regina Derr.
M. Oswalda Golling.
M. Ludovika Antoni.
M. Gilberta Karl, Handarbeitslehrerin.
M. Helene Wirth.
M. Rosa Dietl.
M. Bernada Braun.
M. Hyazintha Beth.
M. Dionysia Frank.
M. Emerentia Schmitt.

I. Filiale des Vereins.
(Burkarderstraße 28. 748.)
M. Josefa Schauer, Oberin.
Krankenschwestern:
M. Burkarda Muth.
M. Seraphika Langmantel.
M. Katharina Klug.
M. Delphina Bachmann.
M. Liboria Rost.
M. Genoveva Leibold.
M. Michaela Strohmenger.
M. Zita Belz.
M. Anna Wagner.
M. Emma Geßner.
M. Mathilde Kraus.
M. Viktoria Klug.

II. Filiale des Vereins.
(Peterpfarrgasse 1 u. 3.)
738.
M. Veronika Schober, Oberin.
Krankenschwestern:
M. Floriana Dietrich.
M. Pia Schmiedel.
M. Margareta Klapfenberger.
M. Pankratia Emmerling.
M. Luitgardis Henn.
M. Agatha Fischer.
M. Anastasia Volk.
M. Hilaria Pfister.
M. Seraphine Link.
M. Vincentia Jäckl.
M. Felizitas Muff.
M. Rosalia Winter.
M. Paula Suckfüll.
M. Lidwina Götzelmann.
M. Canisia Nusser.
M. Radegundis Wolf.
M. Koleta Behl.
M. Bonifatia Hüfner.
M. Ambrosia Link.
M. Justine Hofmann.
M. Alphonsa Küllstädt.
M. Petra Kaiser.
M. Solana Nörpel.
M. Kiliana Heim.

III. Filiale. Augenklinik v. Privatdoz. Dr. Arens.
(Juliusprom. 11. 1085.)
Krankenschwestern:
M. Ignatia Geiger.
M. Sekunda Rauch.

Ursulinen.

(Ursulinergasse 10 und 12.)
Oberin:
M. Theresia Schachner.
Assistentin:
M. Hedwig Götz.
Chorfrauen:
M. Salesia Schraut.
M. Adelheid Scheckenbach.
M. Augustine Specht.
M. Monika Schäfer.
M. Josefa Markert.
M. Mechtilde Fleischer.
M. Lioba Bücholb.
M. Scholastika Dressel.
M. Xaveria Kern.
M. Veronika Schretzenmeyer.
M. Agnes Peter.
M. Brigitta Güntzer.
M. Angela Scherer.
M. Canisia Düll.
M. Juliana Rottenhäuser.
M. Alfonsa Heberlein.
M. Cäcilia Potschka.
M. Vincentia Wiemann.
M. Benedikta Leipold.
M. Aquinata Hersam.
M. Gabriele Wehner.
M. Theodora Uhl.
M. Rafaela Schenk.
M. Rita Pfister.
Chornovizen:
M. Bonaventura Wehnert.
M. Fortunata Kleinschnitz.
M. Berchmana Derr.
Laienschwestern:
Schw. Kunigunde Delmor.
Schw. Klara Staudigel.
Schw. Elisabeth Kramm.
Schw. Antonia Döhner.
Schw. Paula Schmitt.
Schw. Gertrudis Fleischmann.
Schw. Klementine Störrlein.

Protestantische Kirche.

Königliches protestantisches Dekanat Würzburg.

(Peterplatz 7.)

Diesem Dekanate, welches zu dem Konsistorialbezirke Bayreuth gehört, sind einverleibt: Die Stadtpfarreien Würzburg und Aschaffenburg, dann die Pfarreien Albertshausen, Billingshausen, Herchsheim, Lindelbach, Oberaltertheim, Remlingen, Rottenbauer-Fuchsstadt, Sommerhausen, Thüngen, Uengershausen, Uettingen, Unteraltertheim, Westheim, Winterhausen.

Dekan: Pachelbel, J. Fr.

Protestantische Stadtpfarrei Würzburg.

Pfarrer: Pachelbel, J. Fr., I. Pfarrer an St. Stefan. Dr. Sodeur, Gottlieb, II. Pfarrer. Kreutzer, Michael, Pfarrer an St. Johannis.
Vikare: Rausch, Hans. Haffner, Christian. Merkel, Georg. Götz, Gottfried.
Militärgeistlicher: Wolffhardt, Emil, Pfarrer.
Organisten: die Lehrer Beyer, Buchert, Bauer, Limpert.
Kirchner: Rieß, Johann. Schön, G. (für St. Johannis.)

Kirchenvorstand.

Geistliche Mitglieder: Pachelbel, J. Fr., Dekan und I. Pfarrer an St. Stefan. Sodeur, Dr. Gottlieb, II. Pfarrer. Kreutzer, Michael, Pfarrer an St. Johannis.
Weltliche Mitglieder: Burckhard, Dr. Hugo von, Universitäts-Prof. Kerler, Dr. Dietrich, Univ.-Oberbibliothekar. Mayer, Dr. E., Univ.-Professor. Uhl, Johann Georg, Lehrer a. D. u. Kreisscholarch. Küchle, Wilhelm, Handelsgärtner. Albrecht, Gg., Bankbuchhalter. Fröhlich, Konrad, Kaufmann und Hoflieferant. Lindner, Julius, Kaufmann. Herbst, Georg Kaspar, Kaufmann. Beyhl, Jakob, Lehrer.

Kirchenverwaltung.

Vorstand: Pachelbel, J. Fr., Dekan und I. Pfarrer.
Mitglieder: Kirchner, Richard, Bankier und Magistratsrat. Kreßner, Lorenz, Buchhändler. Martin, Mich., Privatier. Geiger, Gg., Kaufmann. Knell, Hch., Buchbindermeister. Höfling, Georg, Privatier. Schütte, Ernst, Fabrikant.
Ersatzmänner: Nagler, Jakob, Baumeister. Henninger, Michael, Baumeister. Zehnder, Josef Michael, Metzgermeister.

Evangelische Diakonissen-Anstalt a. B.

(Zweck: Krankenpflege. — Traubengasse 5.) 501.

Vorstand: Pachelbel, J. Fr., Dekan.
Oberschwester: Amalie Wasser.
Pflegeschwestern: Die Diakonissen: Johanna Merkel. Babette Hamm. Elisabeth Heunisch. Margareta Weberndörfer. Libette Jucht. Marie Weger. Elise Beyhl. Elise Dewald. Sophie Feuchtmayer. Margareta Thoma (Lindleinstr. 7).

Israelitische Kultusgemeinde.

(Die Synagoge befindet sich Domerschulstraße 21.)

Distrikts-Rabbinat Würzburg.

Dasselbe erstreckt sich auf die Stadt Würzburg, dann die Bezirke Dettelbach, Karlstadt, Marktheidenfeld, Würzburg r. u. l. des Mains und auf die linke Mainuferseite des Bezirks Rothenfels.

Distrikts-Rabbiner: Bamberger, Nathan.

Kultusverwaltung.

Vorstände: Stern, Dr. Otto, k. Justizrat. Oppenheimer, Maier. Mayer, Heinrich.
Kassier: Schwabacher, Ad.
Ausschuß-Mitglieder: Hellmann, B. Stern, N. Sachs, Sal. Goldstein, E. Joseph, H., Weinhändler. Stahl, Sam. Rosenthal, Hermann. Grünbaum, Sieg. Reis, Herm. Guttenberg, Dr. Alex., prakt. Arzt.
Kantor und Sekretär: Lehmann, Samson.

Kultuspersonal.

Schächter: Sonn, D. Lieber, H. Lebermann, L.
Diener: Ullmann, Salomon. Dasch, Max.

Methodisten-Gemeinde.

(Bronnbachergasse 8, R. rechts, I.)

Gottesdienste: Sonntag 9½ Uhr morgens und 8 Uhr abends; Donnerstag abends 8¼ Uhr.

Jugendbund für entschiedenes Christentum:
Montag abends 8 Uhr.

Prediger: G. H. Dorn, Schönleinstr. 5 III.

IV. Schule.

Oeffentliche Unterrichtsanstalten.

A. Hochschule.

Königliche Julius-Maximilians-Universität.

(Gegründet von dem Fürstbischof Julius Echter von Mespelbrunn im Jahre 1582.)
Sanderring 2.

Rector magnificus pro 1906/1907.

Oetker, Dr. Friedrich, ö. o. Professor des Strafrechts und Strafprozeßrechts sowie des Rechts der freiwilligen Gerichtsbarkeit.

Akademischer Senat.

v. Burckhard, Prof. Dr., k. b. Geh. Rat, a. d. rechts- u. staatsw. Fak.
Schanz, G., k. b. Geh. Hofrat, a. d. r. u. st. Fak.
Hofmeier, Prof. Dr., k. b. Geh. Hofrat, a. d. med. Fak.
Stöhr, Prof. Dr., a. d. med. Fak.
Meurer, Prof. Dr., a. d. rechts- u. staatsw. Fak.
Boveri, Prof. Dr., a. d. philosoph. Fak.
Lehmann, Prof. Dr., a. d. med. Fak.
Stölzle, Prof. Dr., a. d. philosoph. Fak.
Merkle, Prof. Dr., a. d. theol. Fak.
Förster, Prof. Dr., a. d. philosoph. Fak.
Tafel, Prof. Dr., a. d. philos. Fak.
Kiesl, Prof. Dr. a. d. theol. Fak.

Univ.-Syndikus u. Senats-Sekretär: Baumann, Heinrich, k. Universitätsrat, Leutnant a. D.
Univ.-Quästor: Müller, Erhard.
Kanzlist: Eytel, Max, Sekretär d. Medizinalkomitees.
Universitäts-Pedelle: Bader, Karl, Flach, Martin und Herbert, Karl.
Rektorat: ☎ 200.

Verwaltungs-Ausschuß.

☎ 518.

Direktor: Burckhard, Prof. Dr. v., k. b. Geh. Rat.
Mitglieder: Scholz, Geh. Rat, Prof. Dr. v., Schoenborn, Geh. Rat, Prof. Dr., Schanz, Hofrat, Prof. Dr.
Sekretär: Nenninger, Bernhard.
Kanzlist: Benkert, Karl.
Hausmeister im Univ.-Hauptgebäude: Rieser, Karl.
Diener: Seitz, Franz.
Maschinist: Rieser, Karl.
Heizer: Ott, Johann.

Dem Verwaltungs-Ausschuß untergeordnete Aemter:

Hauptkasse und Rentamt Würzburg.

☎ 183.

Hauptkassier u. Rentamtmann: Sauter, Luitpold, wirkl. Rat.
Hauptkasse-Kontrolleur: Grafenstein, Anton von.
Kassefunktionär: König, Max, interimistischer Verwalter der Univ.-Frauenklinik.
Diener: Seitz, Franz.

Universitäts-Bauinspektion.

☎ 238.

Universitäts-Bauamtmann: Horstig gen. d'Aubigny von Engelbrunner, Rudolf von.
Bauassistent: Hackstetter, Karl, dipl. arch., Regierungsbaumeister.

Fakultäten:

I. Theologische Fakultät.

Dekan: Merkle, Dr. Sebastian, ö. o. Prof. der Kirchengeschichte, der christl. Dogmengeschichte und der christl. Archäologie.
Scholz, Dr. Anton von, k. Geh. Rat, ö. o. Prof. der Exegese des alten Testaments und der biblisch-orientalischen Sprachen, Ritter ꝛc. (Liest nicht.)
Göpfert, Dr. Franz Adam, ö. o. Prof. der Moral- und Pastoraltheologie und der Homiletik, sowie der christl. Sozialwissenschaft, Ritter ꝛc.
Weber, Dr. Valentin, ö. o. Prof. der neutestamentl. Exegese.
Kiesl, Dr. theol. et phil. Franz Xaver, ö. o. Prof. der Dogmatik und christl. Symbolik.
Kneib, Dr. theol., ö. o. Professor der Apologetik und vergleichenden Religionswissenschaft.
Braun, Dr. Oskar, a. o. Prof. für semitische Sprachen und Literatur.
Hehn, Dr. theol. et phil. Johannes, a. o. Prof. für alttestamentliche Exegese und biblisch-orientalische Sprachen.
Gillmann, Dr. theol. Franz, a. o. Prof. für Kirchenrecht.
Dölger, Dr. phil. et theol. Franz Josef, Privatdozent für Dogmengeschichte.

II. Rechts- und staatswissenschaftliche Fakultät.

Dekan: Meurer, Dr. Christ., ö. o. Prof. des kath. Kirchenrechts, des Völkerrechts, sowie der Rechtsphilosophie und der Rechtsenzyklopädie.
Burckhard, Dr. Hugo von, k. Geh.-Rat, ö. o. Prof. des deutschen bürgerl. Rechts, römischen Zivilrechts, Ritter ꝛc.
Schanz, Dr. Georg, k. Geh. Hofrat, ö. o. Prof. der Nationalökonomie, Finanzwissenschaft u. Statistik, Ritter ꝛc.
Mayer, Dr. Ernst, ö. o. Professor des deutschen bürgerl. Rechts, des Handels- und Wechselrechts, des bayer. Landesrechts sowie der deutschen Rechtsgeschichte und des Kirchenrechts.

Oetker, Dr. Friedrich, ö. o. Prof. des Strafrechtes und Strafprozeßrechtes, sowie des Rechtes der freiwilligen Gerichtsbarkeit.
Piloty, Dr. Robert, ö. o. Prof. des allgemeinen deutschen und bayer. Staatsrechts, sowie des Verwaltungsrechts.
Mendelssohn Bartholdy, Dr. Albrecht, ö. o. Prof. des Zivilprozeßrechtes und des deutschen bürgerlichen Rechts.
Pagenstecher, Dr. Max, Privatdozent für Zivilrecht und Zivilprozeß.
Freisen, Dr. theol. et utr. jur. Josef, Privatdozent für kirchl. u. deutsche Rechtsgeschichte.
Schoetensack, Dr. August, Privatdozent für Strafrecht und Strafprozeßrecht.

III. Medizinische Fakultät.

Dekan: Leube, Dr. Wilhelm Olivier von, Geh. Rat, ö. o. Prof. d. spez. Pathologie u. Therapie, sowie Direktor der medizinischen und pädriatischen Klinik, Vorstand der Klinik für Syphilis und Hautkrankheiten, Oberarzt des Juliusspitals, Ritter 2c.
Rindfleisch, Dr. Georg Eduard von, Geh.-Rat, ö. o. Prof. der pathol. Anatomie, allgem. Pathologie, Ritter 2c. (Liest nicht.)
Schoenborn, Dr. Karl, preuß. Geh. Mediz.-Rat u. k. bayer. Hofrat, ö. o. Prof. der Chirurgie u. Direktor der chirurg. Klinik, Oberwundarzt des Juliusspitals, Generalarzt I. Kl. à la suite, Ritter 2c.
Hofmeier, Dr. Max, Geh. Hofrat, ö. o. Prof. der Geburtshilfe und Gynäkologie, zugleich Vorstand der Univ.-Frauenklinik u. Hebammenschule, Inhaber hoher Orden.
Stöhr, Dr. Philipp, ö. o. Prof. der Embryologie, der vergleich. Anatomie, sowie der Mikroskopie, Vorstand der anatom. Anstalt, Inhaber hoher Orden.
Lehmann, Dr. Karl Bernh., ö. o. Prof. der Hygiene und Vorstand des hygien. Instituts.
Rieger, Dr. Konrad, ö. o. Prof. der Psychiatrie, Vorstand der psychiatrischen Klinik und Oberarzt des Juliusspitals.
Heß, Dr. Karl, ö. o. Prof. der Augenheilkunde und Vorstand der ophthalmolog. Klinik.
Frey, Dr. Max von, ö. o. Professor der Physiologie und Vorstand des physiologischen Instituts.
Straub, Dr. Walter, ö. o. Prof. der Pharmakologie und Vorstand des pharmak. Instituts.
Borst, Dr. Max, ö. o. Prof. der pathologischen Anatomie und allgem. Pathologie, Vorstand des pathologischen Instituts.
Riedinger, Dr. Ferdinand, k. b. Hofrat, a. o. Prof., Generaloberarzt à la suite, Ritter 2c.
Matterstock, Dr. Georg, a. o. Prof., betraut mit der Vertretung der mediz. Poliklinik, Vorstand der med. Poliklinik und ambulanten Kinderklinik.
Kirchner, Dr. Wilh., a. o. Prof., für Ohrenheilkunde. Vorstand der otiatrischen Poliklinik, Ritter 2c.
Schultze, Dr. Oskar, a. o. Prof. der Anatomie, betraut mit der Abhaltung regelmäßiger Vorlesungen über topogr. Anatomie.
Helfreich, Dr. Friedrich, a. o. Prof., betraut mit der Vertretung des Faches der Geschichte der Medizin, der medizinischen Geographie und medizinischen Statistik.
Rosenberger, Dr. Johann Andreas, k. b. Hofrat und a. o. Professor, Generaloberarzt à la suite, Inhaber hoher Orden.
Seifert, Dr. Otto, a. o. Prof. für Syphilis und Hautkrankheiten sowie Nasen- und Kehlkopfkrankheiten, Vorstand der Poliklinik für Nasen- und Halskranke. Ritter 2c.
Geigel, Dr. Richard, a. o. Prof. für Balneologie, Balneotherapie u. mech. Heilmethoden, mit der Verpflichtung zur Abhaltung regelmäßiger Vorlesungen über spezielle Pathologie und Therapie, Oberstabsarzt der Landwehr.
Stumpf, Dr. Julius, a. o. Professor für gerichtliche Medizin, k. Landgerichtsarzt.
Sobotta, Dr. Johannes, a. o. Prof. für Anatomie.
Müller, Dr. Johannes, a. o. Prof. für innere Medizin.
Weygandt, Dr. phil. et med. Wilhelm, a. o. Prof. für Psychiatrie.
Römer, Dr. Paul, a. o. Prof. für Augenheilkunde.
Nieberding, Dr. Wilhelm, k. Prof., Privatdozent, Inhaber hoher Orden.
Arens, Dr. Karl, Privatdozent für Hygiene.
Stubenrath, Dr. Franz Kasimir, Privatdozent für gerichtliche Medizin.
Sommer, Dr. phil. et med. Georg, Privatdozent für Physiologie.
Burckhard, Dr. Georg, Privatdozent für Geburtshilfe und Gynäkologie, Lehrer an der Hebammenschule.
Riedinger, Dr. Jakob, Privatdozent für Orthopädie und Mechanotherapie.
Rostoski, Dr. Otto, Privatdozent für innere Medizin.
Burkhardt, Dr. Ludwig, Privatdozent für Chirurgie.
Arneth, Dr. Josef, Privatdozent für innere Medizin.
Polano, Dr. Oskar, Privatdozent für Geburtshilfe und Gynäkologie.
Mayr, Dr. Karl, Privatdozent für innere Medizin.
Gürber, Dr. August, Privatdozent für physiologische Chemie.
Reichardt, Dr. Martin, Privatdozent für Psychiatrie.

Prosektoren:

Sobotta, Dr. Johannes, a. o. Professor und Prosektor der Anatomie und der anthropotom. Anstalt.
Sommer, Dr. med. Alfred, Prosektor am Institut für vergleichende Anatomie, Histologie und Embryogie.

Michel, Dr. André, k. Professor, Leiter des Zahnärztlichen Universitäts-Instituts; mit Abhaltung von Vorlesungen und Kursen in der Zahnheilkunde betraut.

IV. Philosophische Fakultät.

Dekan: Medicus, Dr. Ludwig, ö. o. Prof. der Pharmazie und der angewandten Chemie sowie Vorstand des pharmazeut. Instituts, Direktor der k. Untersuchungsanstalt für Nahrungs- und Genußmittel, Ritter 2c.
Kraus, Dr. Gregor, ö. o. Prof. der Botanik und Pharmakognosie, Vorstand des Botanischen Instituts und der pharmakognostischen Sammlung, Ritter 2c.
Prym, Dr. Friedrich, Geh. Hofrat, ö. o. Prof. der Mathematik, Ritter 2c.
Schanz, Dr. Martin von, ö. o. Prof. der klassischen Philologie, Ritter 2c.
Jolly, Dr. Julius, ö. o. Prof. des Sanskrit und der vergleichenden Sprachwissenschaft, Ritter 2c.
Brenner, Dr. Oskar, ö. o. Professor der deutschen Philologie.
Boveri, Dr. Theodor, ö. o. Prof. der Zoologie und vergleichenden Anatomie, Vorstand des zoologisch-zootomischen Instituts.
Beckenkamp, Dr. Jakob, ö. o. Prof. der Mineralogie und Kristallographie, mit der Verpflichtung bis auf weiteres auch regelm. Vorlesungen über Geologie abzuhalten, Vorstand des mineralogisch-geologischen Instituts.

Stölzle, Dr. Remigius, ö. o. Prof. der Philosophie, Vorstand des philosophischen Seminars.
Külpe, Dr. Oswald, ö. o. Prof. der Philosophie einschließlich der Aesthetik.
Henner, Dr. Theodor, ö. o. Prof. der Geschichte, insbes. der bayerischen Landesgeschichte.
Wien, Dr. Wilhelm, Geh. Hofrat, ö. o. Prof. der Physik und Vorstand des physik. Instituts.
Schneegans, Dr. Hch., ö. o. Prof. der romanischen Philologie, Vorstand d. romanisch-engl. Seminars.
Wolters, Dr. Paul, ö. o. Prof. der Archäologie und Konservator des kunstgeschichtl. Museums, Inhaber hoher Orden.
Förster, Dr. Max, ö. o. Prof. der engl. Philologie.
Chroust, Dr. Anton, ö. o. Prof. der Geschichte und historischen Hilfswissenschaften.
Boll, Dr. Franz, ö. o. Professor der klassischen Philologie und Pädagogik.
Tafel, Dr. Julius, ö. o. Prof. der Chemie und Vorstand des chemischen Instituts.
Kaerst, Dr. Julius, ö. o. Prof. d. alten Geschichte.
Rost, Dr. Georg, ö. o. Prof. der Mathematik, Konservator der astronomischen Anstalt.
Selling, Dr. Eduard, a. o. Professor.
Regel, Dr. Fritz, a. o. Prof. für Geographie, Vorstand des graphischen Instituts.
Roetteken, Dr. Hubert, a. o. Professor für neuere deutsche Literaturgeschichte.
Stangl, Dr. Thomas, a. o. Professor, betraut mit der Abhaltung regelmäßiger Vorlesungen aus der klassischen Philologie.
Cantor, Dr. Matthias, a. o. Professor für Physik.
Manchot, Dr. Wilhelm, a. o. Professor für analytische Chemie.
Spemann, Dr. Hans, a. o. Prof. für Zoologie.
Neudecker, Dr. Georg, Gymnasialprofessor u. Privatdozent für Philosophie.
Ehrenburg, Dr. Karl, Privatdozent. (Liest nicht.)
Reitzenstein, Dr. Fritz, Privatdozent für Chemie.
Heisenberg, Dr. August, Gymnasialprofessor und Privatdozent für mittel- und neugriechische Philologie.
Scherer, Dr. Christoph, Privatdozent für Philosophie.
Pauly, Dr. Hermann, Privatdozent für Chemie.
Harms, Dr. Friedrich, Privatdozent für Physik.
Pinder, Dr. Wilhelm, Privatdozent für neuere Kunstgeschichte.
Chorallehrer: Kraus, Karl, Domvikar.
Exerzitienmeister: Weegmann, Max, Fechtmeister. Reitmaier, Bernhard, kgl. Gymnasial-Turnlehrer, Lehrer für Turnunterricht. Simon, Friedrich, für Reitunterricht.

Sonstige Universitätsangehörige.

Stahelsche k. Hof- und Universitäts-Buch- und Kunsthandlung. 108.
Stahelsche Verlagsanstalt, k. Universitäts-Verlag. 585.
Stürtz, H., k. Universitätsdruckerei. 31.
Siedentopf, W., k. Universitätsmechaniker. 838.
Bierheilig, Franz Xaver, Universitäts-Buchbinder.

Kollegien.

Medizinal-Komitee.

Vorstand: Der Dekan der medizinischen Fakultät.
Ordentliche Beisitzer: 1) Schoenborn, Prof. Dr. K., Geh. Mediz.-Rat und Hofrat 2) Hofmeier, Geh. Hofrat Prof. Dr. 3) Rieger, Prof. Dr. 4) Straub, Prof. Dr.
Außerordentlicher Beisitzer: Medicus, Prof. Dr., zugleich mit den chemischen Untersuchungen in strafgerichtlichen Fällen beauftragt.
Suppleanten: 1) Rindfleisch, Geheimrat Prof. Dr. von. 2) Riedinger, Hofrat, Professor Dr. 3) Stöhr, Prof. Dr. 4) Nieberding, Privatdozent Dr. 5) Geigel, Prof. Dr. 6) Röttger, Prof. Dr. H. 7) Rostoski, Privatdozent Dr.
Sekretär: Eytel, Max.

I. Kommission für ärztliche Vorprüfung alter Ordnung.

Vorsitzender: Der Dekan der medizinischen Fakultät.
Examinatoren: Stöhr, Prof. Dr. für Anatomie. Schultze, Prof. Dr., Suppleant. Sobotta, Prof. Dr., Suppleant. Frey, Prof. Dr. von, für Physiologie. Gürber, Dr. Privatdozent, Suppl. Sommer, Dr. Georg, Privatdozent, Suppleant. Wien, Geh. Hofrat Prof. Dr., für Physik. Cantor, Prof. Dr., Suppleant. Tafel, Prof. Dr., für Chemie. Manchot, Prof. Dr., Suppleant. Kraus, Prof. Dr., für Botanik. Boveri, Prof. Dr., für Zoologie. Spemann, Prof. Dr., Suppl.

II. Kommission für die ärztliche Vorprüfung neuer Ordnung.

Vorsitzender: Der Dekan der medizinischen Fakultät.
Stellvertreter: Frey, Prof. Dr. von.
Examinatoren: Dieselben wie vor.

III. Kommission für die ärztliche Prüfung alter Ordnung.

Vorsitzender: Straub, Prof. Dr.
Stellvertreter: Leube, Geh.-Rat Prof. Dr. von.

Examinatoren:

1. Anatomische Prüfung.

Stöhr, Prof. Dr.
Schultze, Prof. Dr., Suppleant.
Sobotta, Prof. Dr., Suppleant.

2. Physiologische Prüfung.

Frey, Prof. Dr. von.
Gürber, Privatdozent Dr. Aug., Suppleant.
Sommer, Privatdozent Dr. Georg, Suppleant.

3. Prüfung in der pathologischen Anatomie und allgemeinen Pathologie.

Borst, Prof. Dr.
Schmincke, Prosektor Dr. Alex., Suppleant.
Sattler, prakt. Arzt Dr. Ludwig, Suppleant.

4. Chirurgisch-ophthalmiatrische Prüfung.

a) Chirurgische Prüfung.

Schoenborn, Geh. Mediz.-Rat, Hofrat Prof. Dr.
Riedinger, Hofrat Prof. Dr.
Rosenberger, Hofrat Prof. Dr., Suppleant.
Burkhardt, Privatdozent Dr., Suppleant.
Pretzfelder, Dr., Spezialarzt für Chirurgie, Suppl.

b) Ophthalmiatrische Prüfung.

Heß, Prof. Dr.
Römer, Prof. Dr., Suppleant.

5. Medizinische Prüfung.

Leube, Geh.-Rat Prof. Dr. von.
Matterstock, Prof. Dr.
Straub, Prof. Dr.
Seifert, Prof. Dr., Suppleant.
Geigel, Prof. Dr., Suppleant.
Müller, Prof. Dr. Joh., Suppleant.
Rostoski, Privatdozent Dr., Suppleant.

6. Geburtshilfliche und gynäkologische Prüfung.

Hofmeier, Geh. Hofrat Prof. Dr.
Nieberding, Privatdozent Dr., kgl. Professor a. D. der Hebammenschule.
Burkhard, Privatdozent Dr., Lehrer der Hebammenschule, Suppleant.
Polano, Privatdozent Oberarzt Dr., Suppleant.

7. Prüfung für Hygiene.

Lehmann, Prof. Dr.
Treutlein, Dr., Suppleant.

IV. Kommission für die ärztliche Prüfung neuer Ordnung.

Vorsitzender: Straub, Prof. Dr.
I. Stellvertreter: Leube, Geh.-Rat Prof. Dr. v.
II. „ Heß, Prof. Dr.

Examinatoren:

1. Prüfung in der pathologischen Anatomie und allgemeinen Pathologie.

Borst, Prof. Dr.
Schmincke, Prosektor Dr., Suppleant.
Sattler, Dr., prakt. Arzt, Suppleant.

2. Medizinische Prüfung.

Leube, Geh.-Rat Prof. Dr. von.
Matterstock, Prof. Dr.
Straub, Prof. Dr.
Seifert, Prof. Dr., Suppleant.
Geigel, Prof. Dr., Suppleant.
Müller, Prof. Dr., Suppleant.
Rostoski, Privatdozent Dr., Suppleant.

3. Chirurgische Prüfung.

Teil I—III. Chirurgische Prüfung.

Schoenborn, Geh. Med.-Rat, Hofrat Prof. Dr.
Riedinger, Hofrat Prof. Dr.
Rosenberger, Hofrat Prof. Dr., Suppleant.
Burkhardt, Privatdozent Dr., Suppleant.
Pretzfelder, Dr., Spezialarzt für Chirurgie, Suppl.

Teil IV. Prüfung in topographischer Anatomie.

Schultze, Prof. Dr.

4. Geburtshilflich-gynäkologische Prüfung.

Hofmeier, Geh. Hofrat Prof. Dr.
Nieberding, Privatdozent Dr., K. Professor a. D. der Hebammenschule.
Burkhard, Privatdozent Dr. G., Lehrer der Hebammenschule, Suppleant.
Polano, Privatdozent Oberarzt Dr., Suppleant.

5. Prüfung in der Augenheilkunde.

Heß, Prof. Dr.
Römer, Prof. Dr., Suppleant.

6. Prüfung in der Irrenheilkunde.

Rieger, Prof. Dr.
Weygandt, Prof. Dr., Suppleant.
Reichardt, Dr., Suppleant.

7. Prüfung in der Hygiene.

Lehmann, Prof. Dr.
Treutlein, Dr., Suppleant.

V. Kommission für die zahnärztliche Prüfung.

Vorsitzender: Straub, Prof. Dr.
Stellvertreter: Leube, Geh.-Rat Prof. Dr. von.

Examinatoren:

Für Anatomie: Stöhr, Prof. Dr.
„ Physiologie: Frey, Prof. Dr. von.
„ allg. Pathologie: Borst, Prof. Dr.
Für Chirurgie: Schoenborn, Geh. Med.-Rat, Hofrat Prof. Dr.
„ innere Medizin: Leube, Geh. Rat Prof. Dr. v.
„ den zahntechn. Teil: Michel, Dr., prakt. Zahnarzt, k. Professor.

VI. Kommission für die pharmazeutische Approbationsprüfung alter und neuer Ordnung.

Vorsitzender: Wien, Geh. Hofrat Prof. Dr.
Stellvertreter: Kraus, Prof. Dr.
Examinatoren: Für Botanik: Kraus, Prof. Dr. Für Physik: Wien, Geh. Hofrat Prof. Dr. Cantor, Prof. Dr., Suppleant. Für Chemie: Tafel, Prof. Dr. Manchot, Prof. Dr., Suppl. Für Pharmazie: Medicus, Prof. Dr. Kremer, Otto, Oberapotheker.

VII. Prüfungs-Kommission für Nahrungsmittel-Chemiker.

a) Vorprüfung:

Vorsitzender: Der Regierungsrat an der kgl. Regierung von Unterfranken und Aschaffenburg, Kammer des Innern, Ludwig Bogendörfer.
Stellvertreter: Dessen Stellvertreter im Referatsdienste.
Examinatoren: Für Chemie: Tafel, Prof. Dr. Manchot, Prof. Dr. Für Botanik: Kraus, Prof. Dr. Für Physik: Wien, Geh. Hofrat Prof. Dr. Cantor, Prof. Dr., Suppleant.

b) Hauptprüfung:

Vorsitzender: Der Vorsitzende der Vorprüfung.
Stellvertreter: Dessen Stellvertreter im Referatsdienste.
Examinatoren: Für Chemie: Medicus, Prof. Dr. Tafel, Prof. Dr. Für Botanik: Kraus, Prof. Dr.

Honorarien-Kommission.

Vorstand: Der k. Universitäts-Rektor.
Mitglieder: Prof. Dr. Weber. Prof. Dr. Piloty. Prof. Dr. Rieger. Prof. Dr. Stölzle. Prof. Dr. Wien.

Sammlungen und sonstige Institute.

I. Anstalten der Universität.

Universitäts-Kirche.

Offiziator u. rector ecclesiae: Weber, Prof. Dr.
Universitäts-Prediger: vakat.
Chordirektor: Kraus, Karl, Domvikar.
Organist: Wedler, Peter.
Kirchner u. Kalkant: Martin, Georg.

Universitäts-Bibliothek*).

Domer Schulstr. 16.

Oberbibliothekar: Kerler, Dr. Dietrich, Ritter 2c.
Bibliothekar: Segner, Dr. Franz.

*) Lesesaal- und Ausleihestunden:
1. Semester:
Der Lesesaal ist geöffnet:
Montag mit Samstag vormittags 9—12 Uhr.
Montag mit Freitag nachmittags 5—7 Uhr.
Bücher-Ausleihezeit:
Montag mit Freitag vorm. 11—12 u. nachm. 5—7 Uhr.
2. Ferien:
Der Lesesaal ist geöffnet:
Montag mit Samstag vormittags 9—12 Uhr.
Bücher-Ausleihezeit:
Montag mit Freitag 11—12 Uhr.

I. **Bibliothekſekretär:** Bauer, Dr. Fritz.
II. „ Handwerker, Dr. Otto.
Aſſiſtent: Fiſcher, Arſenius.
Funktionär: Noll, Otto.
I. **Diener u. Hausmeiſter:** Martin, Georg.
II. **Diener:** Weyerich, Chriſtian.

Zoologiſch-zootomiſches Inſtitut.

Pleicher Ring 10. ☎ 235.

Vorſtand: Boveri, Prof. Dr.
Aſſiſtent: Zarnik, Dr. Boris.
Präparator: Schneidt, Emil.
Diener und Hausmeiſter: Engelbrecht, Bernh.
(Sammlungen ſiehe S. 618.)

Mineralogiſch-geologiſches Inſtitut.

Pleichertorſtr. 34.

Vorſtand: Beckenkamp, Prof. Dr.
Kuſtos u. I. Aſſiſtent: Endres, Nikolaus.
II. **Aſſiſtent:** Heimbucher, Chriſt.
I. **Diener u. Hausmeiſter:** Freytag, Sebaſtian.
II. **Diener:** Krapf, Georg.
(Sammlungen ſiehe S. 618.)

Chemiſches Inſtitut nebſt einſchlägigen Sammlungen.

Pleicher Ring 11. ☎ 192.

Vorſtand: Tafel, Prof. Dr. Julius.
Prof. extr. für analytiſche Chemie: Manchot, Prof. Dr.
I. **Aſſiſtent:** Schlotterbeck, Dr. Fritz.
II. „ Emmert, Bruno.
III. „ Zechentmayer, Karl.
IV. „ Flucke, Anton.
V. „ Hahl, Hans.
I. **Diener u. Hausmeiſter:** Kühn, Adolf.
II. „ Goldſtein, Michael.
III. „ Wiegand, Theodor.
Maſchiniſt: Strohmenger, Martin.

Botaniſches Inſtitut nebſt botaniſchem Garten und Herbarium ſowie pharmakognoſtiſche Sammlung.

Vorſtand: Kraus, Prof. Dr.
Aſſiſtent: Krieg.
Garten-Inſpektor: Niehus, Johannes.
Diener u. Hausmeiſter: Krumbach, Peter.

Phyſikaliſches Inſtitut.

☎ 96.

Vorſtand: Wien, Geh. Hofrat Prof. Dr.
I. **Aſſiſtent:** Harms, Privatdozent Dr.
II. „ Füchtbauer, Dr.
Mechaniker: Wendel, Joſef.
Diener: Marſtaller, Kaſpar.

Aſtronomiſche Anſtalt.

Konſervator: Roſt, Prof. Dr.
Diener: Martin, Georg.

Kunſtgeſchichtliches Muſeum (von Wagnerſche Stiftung).

Domer Schulſtr. 16.

Konſervator: Wolters, Prof. Dr.
Aſſiſtent: Hock, Dr. Georg.
Diener: Lochmüller, Johann, zugleich Hausmeiſter des alten Univerſitätsgebäudes.
(Siehe unter Sammlungen S. 617.)

Philologiſches Seminar.

a) Philolog. Proſeminar:
Vorſtand: Stangl, Prof. Dr.

b) Philolog. Seminar:
Vorſtände: Schanz, Prof. Dr. von, zugleich Leiter der Seminarbibliothek. Boll, Prof. Dr.

Seminar für vergleich. Sprachwiſſenſchaft.

Vorſtand: Jolly, Prof. Dr.

Seminar für deutſche Philologie.

Vorſtand: Brenner, Prof. Dr.

Hiſtoriſches Seminar.

Vorſtände: Henner, Prof. Dr., Chrouſt, Prof. Dr. Kaerſt, Prof. Dr.

Homiletiſches Seminar.

Vorſtand: Goepfert, Prof. Dr.

Mathematiſches Seminar.

Vorſtände: Prym, Geh. Hofrat Prof. Dr. und Roſt, Prof. Dr.
Aſſiſtent: Zillig, Joſef.

Romaniſches Seminar.

Vorſtand: Schneegans, Prof. Dr.
Lektor: Saulze, Jean, Abbé, licencié ès-lettres.

Engliſches Seminar.

Vorſtand: Förſter, Prof. Dr.
Lektor: Drummond, Dr. James Douglas.

Geographiſches Inſtitut.

Vorſtand: Regel, Prof. Dr.

Pſychologiſches Inſtitut.

Vorſtand: Külpe, Prof. Dr.
Aſſiſtent: Bühler, Dr.

Patriſtiſches Seminar.

Vorſtand: — —

Kirchenhiſtoriſches Seminar.

Vorſtand: Merkle, Prof. Dr.

Pathologiſches Inſtitut.

☎ 590.

Vorſtand: Borſt, Prof. Dr.
I. **Aſſiſtent:** Schmincke, Dr. Alex.
II. „ Stoeber, Dr. Hans.
I. **Diener:** Hebendanz, Adam.
II. „ Hack, Stephan.

Anatomiſche Anſtalt.

☎ 451.

Vorſtand: Stöhr, Prof. Dr.

a) Abteilung für Anthropotomie:
Profeſſor extr. der Anatomie: Schultze, Prof. Dr.
Proſektor: Sobotta, Prof. Dr.
I. **Aſſiſtent:** Lobenhoffer.
Aſſiſtenten: Schöckel, Klein.

b) Abteilung für Histologie und Embryologie.
Prosektor: Sommer, Dr. Alfred.
Kustos: Hofmann, Peter.
I. **Diener:** Hirsch, Seraphim.
II. „ Lick, Johann.
Hausmeister: Mosandel, Michael.

Physiologisches Institut.

246.

Vorstand: Frey, Prof. Dr. von.
Assistent für Physiologie: Overton, Dr. Ernst.
Assistent für med. Chemie: Gürber, Privatdoz. Dr.
Diener und Hausmeister: Strohbach.

Kgl. Universitäts-Frauenklinik und Frauen-Poliklinik.

(Sprechstunden der Poliklinik täglich 10—12 Uhr vormittags.)

241.

Vorstand: Hofmeier, Geh. Hofrat, Prof. Dr.
I. **Assistent u. Sekundärarzt:** Polano, Privatdozent Dr.
II. **Assistent:** Möglich, Dr. Otto.
III. „ Reinecke, Dr. Paul.
Repetitor der Hebammenschule: Reinecke, Dr. Paul.
Volontärassistenten: Haeberle, Dr. Albert. Harte, Hans.
Verwalter (interim.): König, Max.
Oberhebamme: Kuhn, Kreszenz.
I. **Diener:** Scharr, Johann.
II. „ Löhnert, Georg.

Königliche Hebammenschule.

(Universitäts-Frauenklinik, Kliniksstraße 8.)

241.

Vorstand: Hofmeier, Geh. Hofrat, Prof. Dr.
Lehrer: Burckhard, Privatdoz. Dr. Gg.
Repetitor: Reinecke, Dr. Paul.

Medizinisches Kollegienhaus.

58.

Hausvorstand: Lehmann, Prof. Dr.
Hausmeister: Wirthmann, Georg.
Die in demselben untergebrachten Institute sind:

a) Technologisches Institut.

Konservator: Medicus, Prof. Dr.
I. **Assistent:** Bauch, Heinrich.
II. „ Glasmacher, Hch., appr. Apotheker.
Diener: Pfister, Georg.

b) Königl. Untersuchungs-Anstalt für Nahrungs- und Genußmittel.

I. **Direktor:** Medicus, Prof. Dr.
II. „ Röttger, Prof. Dr.
Kgl. Ober-Inspektor: Wirthle, Dr. Ferdinand.
I. **Assistent:** Tretzel, Dr. Friedrich.
II. „ Schmitt, Dr. Richard.
III. „ Wirth, Alfred.
Diener: Köhler, Georg.

c) Pharmakologisches Institut.

Vorstand: Straub, Prof. Dr.
Assistent: Fühner, Dr. Hermann.
Diener: Heß, Otto.

d) Hygienisches Institut,
amtliche Prüfstation für die Kreise Unterfranken, Oberfranken und Pfalz.

Vorstand: Lehmann, Prof. Dr.
Assistent für Bakteriologie: Krepelka, Dr.
Assistent für Chemie: Lang, Hans.
I. **Diener:** Wirthmann, Georg.
II. „ Gugel, Gustav.

e) Chirurgisches Laboratorium.

Vorstand: Schoenborn, Geh. Med.-Rat, Hofrat, Prof. Dr.
Diener: Pecht, Georg.

f) Poliklinik und ambulante Kinderklinik.
(Sprechstunden: täglich 11—2 Uhr.)

Vorstand: Matterstock, Prof. Dr.
I. **Assistent:** Arnold, Dr. Paul.
II. „ Kunz, Dr. Ferdinand.
III. „ Dengg, Dr. Hans.
IV. „ Kaufmann, Friedrich.
Diener: Bayerlipp, Adam.

g) Psychiatrische Poliklinik.
(Sprechstunden: Werktags 4—6 Uhr nachm.)

Vorstand: Kirchner, Prof. Dr.
Assistent: Mayr, Privatdoz. Dr.

Sammlung chirurgischer Instrumente und Bandagen.

Konservator: Schoenborn, Geh. Med.-Rat, Hofrat Prof. Dr.

Kgl. Universitäts-Augenklinik und Poliklinik.

(Pleicher Ring 12.)
(Sprechstunden der Poliklinik: 10—½1 Uhr, dringende Fälle jederzeit.)

 352.

Vorstand: Heß, Prof. Dr.
I. **Assistent:** Römer, Prof. Dr.
II. „ Brückner, Dr. Artur.
III. „ Ruhwandl, Dr. Franz.
Verwalterin: Minna Brey, Schwester vom roten Kreuz.
I. **Diener und Hausmeister:** Koppey, Philipp.
II. **Diener und Portier:** Küffner, Andreas.
Heizer: Backmund, Georg.

Psychiatrische Klinik.

(Füchsleinstraße 15. 219.)

Vorstand: Rieger, Prof. Dr.
I. **Assistent:** vakat.
II. „ Kistenfeger, Dr. Edmund.
Hausverwalter: Krick, Josef.
Mit der Leitung des Laboratoriums und Stellvertretung des Vorstandes betraut: Reichardt, Dr. Martin, Privatdozent.
Mit der Leitung der Poliklinik für psychisch-nervöse Krankheiten (Koellikerstr. 3) beauftragt: Weygandt, Prof. Dr.

II. Anstalten des Juliushospitals in Mitbenützung der Universität.

233.

Medizinische und Kinder-Klinik.

Vorstand: Leube, Geh. Rat, Prof. Dr. von.
I. **Universitäts-Assistent:** Rostoski, Dr. Otto, Privatdozent.
II. **Universitäts-Assistent:** Arneth, Dr. Josef.
I. **Juliusspital. Assistent:** Hofmann, Dr. Hans.
II. „ „ Lüdke, Dr. Hermann.
III. „ „ Leube, Dr. Max.
Stellvertr. Diener: Lutz, Johann.

Klinik für Syphilis und Hautkrankheiten.

Vorstand: Leube, Geh. Rat Prof. Dr. von.
Assistent: Schmitt, Franz.

Chirurgische Klinik und Poliklinik.

(Sprechstunden der Poliklinik: 8½—11½ Uhr täglich.)

Vorstand: Schoenborn, Geh. Med.-Rat, Hofrat, Prof. Dr.
Universitäts-Assistent u. Assistent der Poliklinik: Burkhardt, Dr. Ludwig, Privatdozent.
I. **Juliusspitäl. Assistent:** Hesse, Dr. Friedrich.
II. „ „ Kappis, Dr. Artur.
III. „ „ Flörcken, Dr. Heinr.
Diener: Pecht, Georg.

Zahnärztliches Universitäts-Institut.

(Paradeplatz 2.)

Vorstand: Michel, Prof. Dr.

Operative Abteilung.

I. **Assistent:** Steltenheimer, Lud., appr. Zahnarzt.
II. „ Holz, Roland, approb. Zahnarzt.

Technische Abteilung.

I. **Assistent:** Kreienberg, Artur, appr. Zahnarzt.
II. „ Ramrath, Heinrich, appr. Zahnarzt.
Dienerin: Eichhorn, M.

III. Königliche Musikschule.

282.

Vorstand: Kliebert, Hofrat Dr.
Hausmeister: Scheuring, Michael.
Diener: Petereins, Friedrich.

Universitäts-Polikliniken.

I. Poliklinik für Augenleidende.

Vorstand: Professor Dr. Heß.
Assistenzärzte: Prof. Dr. Römer. Dr. Brückner. Dr. Ruhwandl.
Institutsräume: Pleicher Ring 12.
Sprechstunden: Täglich vormittags von 10 bis ½1 Uhr; dringende Fälle zu jeder Zeit.
Die Inanspruchnahme der ärztlichen Hilfe steht jedem Bedürftigen zu.

II. Kgl. Chirurgische Poliklinik.

Vorstand: Geh. Med.-Rat, Hofrat Professor Dr. Schoenborn.
Assistenzarzt: Privatdozent Dr. Ludw. Burkhardt.
Institutsräume: Parterre-Geschoß des Operationssaal-Gebäudes im Garten des Juliusspitals.
Sprechstunden: 8½—11½ Uhr vormittags.
Die Inanspruchnahme der ärztlichen Hilfe in der Poliklinik steht jedem zu.

III. Frauen-Poliklinik.

Vorstand: Geh. Hofrat Prof. Dr. Hofmeier.
Aerzte: Privatdoz. Dr. Polano, Assist.-Aerzte Dr. Möglich, Dr. Reinecke. Vol.-Aerzte: Dr. Haeberle. Hans Harte.
Institutsräume: Klinikstraße 8.
Sprechstunden: 10—12 Uhr vormittags, im Notfalle jeder Zeit.
Die Inanspruchnahme der ärztlichen Hilfe steht jeder Hilfsbedürftigen zu.

IV. Medizinische Poliklinik und ambulante Kinderklinik.

Vorstand: Univ.-Prof. Dr. Georg Karl Matterstock.
Aerzte: 1. Für den I. Distrikt — äußere Stadt — (jenseits der Frankfurt-Münchener Bahnlinie — Ständerbühl—Grombühl—Lehnleite bis zur Rottendorfer Straße) Herr Dr. Paul Arnold, approb. Arzt, Brücknerstr. 6 I.
2. Für den I. Distrikt — innere Stadt — (bis zur Frankfurt-Münchener Bahnlinie) und für den II. und III. Distrikt Herr Dr. Fritz Kaufmann, approb. Arzt, Marcusstr. 11 III.
3. Für den IV. Distrikt Herr Dr. Hans Dengg, approb. Arzt, Schillerstr. 6 P.
4. Für den V. Distrikt Herr Dr. Ferdinand Kunz, appr. Arzt, Zellerstraße 7/II.
Institutsräume: Medizinisches Kollegienhaus im botanischen Garten.
Sprechstunden: 11—2 Uhr täglich.
Die Inanspruchnahme der ärztlichen Hilfe steht zu: den Mitgliedern der Gemeinde-Krankenversicherung und des städtischen Krankeninstituts, sowie den Ortsarmen.

V. Poliklinik für Nasen- u. Halskranke.

Vorstand: Prof. Dr. Seifert.
Assistent: Wolf, Dr. Friedrich.
Ort: Koellikerstraße 3.
Sprechstunden: 9—10 Uhr tägl. (ausgen. Sonnt.)

VI. Otiatrische Poliklinik.

Vorstand: Professor Dr. W. Kirchner.
Assistent: Dr. Mayr.
Institutsräume: Medizinisches Kollegienhaus im botanischen Garten.
Sprechstunden: Nachmittags von 4—6 Uhr mit Ausnahme Samstags, der Sonn- u. Feiertage.
Die Inanspruchnahme der ärztlichen Hilfe steht zu: 1. den konskribierten Armen der Stadt Würzburg, 2. den Mitgliedern des städtischen Kranken-Institutes und der Gemeindekrankenversicherung in Würzburg, 3. auswärtig. unbemittelten Kranken.

VII. Poliklinisches Institut für psychisch-nervöse Krankheiten

(im Anschluß an die psychiatrische Universitätsklinik).

Mit der Führung beauftragt: Prof. Dr. Weygandt.
Ort: Koellikerstraße 3 P links.
Sprechstunden: Dienstags und Freitags von 3 bis 4 Uhr.

VIII. Zahnärztliche Poliklinik.

Vorstand: Prof. Dr. Michel.
Assistenten: Dieselben wie beim zahnärztlichen Universitäts-Institut (s. S. 524).
Institutsräume: Paradeplatz 2 I.
Sprechstunden: Von 10—1 Uhr und 3—6 Uhr.
Die Inanspruchnahme steht jedem Hilfsbedürftigen zu.

B. Mittel- und Fachschulen.

Königliche humanistische Gymnasien.

a) Altes Gymnasium.

(Augustinerstraße 24.)

Rektor: Hammer, Kaspar, Ordinarius d. 9. Kl.
Konrektor: Lengauer, Josef, für Mathematik und Physik.
Gymnasial-Professoren: Löhr, Dr. Beda, Priester, für katholische Religionslehre, zugleich Offiziator und Lehrer der hebräischen Sprache. Eibel, Jakob, Ordinarius der 8. Kl. A. Schmitt, Dr. Peter, Ord. d. 4. Kl. B. Steinmüller, Dr. Gg., für neuere Sprachen. Lell, Dr. Franz, Ord. d. 7. Kl. A. Spiegel, Dr. Nikolaus, Ord. d. 7. Kl. B. Reffel, Heinrich, Ord. d. 8. Kl. A. Stummer, Adam, Fachlehrer in den oberen Klassen, zugleich Bibliothekar. Weber, Max, Ord. d. 5. Kl. A, zugleich Lehrer der Naturkunde. Brater, Karl, für Arithmetik und Mathematik. Hußlein, Dr. Johann, Ord. d. 2. Kl. A. Heisenberg, Dr. August, Privatdozent, Ord. d. 6. Kl. A.
Gymnasiallehrer: Bullemer, Dr. Karl, Ord. d. 3. Kl. A. Sander, Johannes, für Mathematik und Arithmetik. Bitterauf, Dr. Karl, Ord. d. 1. Kl. B. Wiehl, Hermann, Ord. d. 1. Kl. A. Riegel, Georg Karl, für Turnen.
Gymnasialassistenten: Geißler, Dr. Alois, Ord. der 6. Kl. B. Schodorf, Dr. Konrad, Ord. der 5. Kl. B. Steidl, Karl, Fachlehrer für Arithmetik und Mathematik. Meyer, Konrad, Ord. der 2. Kl. B. Zwerenz, Hans, Ord. der 4. Kl. A. Karch, Josef, Ord. der 3. Kl. B. Baumann, Dr. Adolf, Ord. d. 1. Kl. C. Jörgum, Karl, Ord. d. 3. Kl. C. Hohlweg, Rudolf, für Turnen. Jakob, Karl, für neuere Sprachen.
Zeichenlehrer: Ellenberger, Heinrich.
Hilfslehrer: Ullerich, Adolf, Gymn.-Prof. a. D., Kustos des botan. Gartens. Sodeur, Gottlieb Dr., 2. Stadtpfarrer, für protestantische Religionslehre in den Klassen 6 mit 9. Haffner, Christian, Stadtvikar, für protest. Religionslehre in den Klassen 1 mit 5. Kaufmann, H., Domprediger, für kath. Religionslehre. Tachauer, Dr. Gustav, Oberlehrer a. D. der israelitischen Lehrerbildungsanstalt, für israelitische Religionslehre. Weisensee, Georg, Lehrerobmann, für Stenographie. Pfisterer, Adolf, Lehrer an der k. Musikschule, für Streichorchester. Breu, Simon, Lehrer an der kgl. Musikschule, für Gesang in den untersten Klassen. Englert, Anton, Volksschullehrer, für Chorgesang.
Pedell: Meixner, August, zugl. Hausmeister.

b) Neues Gymnasium.

(Rennweger Ring 12.)

Rektor: Zipperer, Dr. Wilhelm, Ritter des kgl. Verdienstordens vom hl. Michael IV. Kl., Ordinarius der Kl. 9 A.
Konrektor: Drechsler, Michael, Ord. d. Kl. 8 A.
Gymnasial-Professoren: Feeser, Dr. Nikolaus, Studienrat, Ord. der Kl. 7 A. Vogt, Eduard, für Mathematik und Physik. Oechsner, Dr. Timotheus, k. Geistl. Rat, für katholische Religionslehre, auch Offiziator. Abert, Franz, Ord. in 7 B. Dittmeyer, Dr. Leonhard, Fachlehrer in 9 A u. 8 B. Zwerger, Dr. Max, für Mathematik und Physik. Sturm, Dr. Josef, Ord. d. Kl. 9 B. Modlmayr, Dr. Hans, für neuere Sprachen. Reisert, Dr. Karl, Ord. der Kl. 6 B, auch Lehrer der Stenographie. Stuhl, Dr. Kaspar, Ord. d. Kl. 6 A, auch Bibliothekar. Probst, Josef, Ord. in 8 B. Fertig, Dr. Joh., Ord. d. Kl. 5 A. Füger, Josef, Ord. d. Kl. 5 B. Dusch, Friedrich, Ord. d. Kl. 3 A.
Gymnasiallehrer: Nirmaier, Eduard, Ord. der Kl. 1 A, auch Lehrer der Naturkunde. Siebenhaar, Johann, Ord. der Kl. 4 B. Schwind, Dr. Adam, Ord. d. Kl. 2 A. Kraus, Aug., für Arithmetik und Mathematik. Diller, Johann Baptist, für Arithmetik und Mathematik. Gaymann, Dr. Valentin, Ord. d. Kl. 3 B. Nett, Max, Ord. d. Kl. 4 A. Ullrich, Friedrich, Ord. d. Kl. 2 B.
Assistenten: Link, August, Ord. der Kl. 2 B. Schlötter, Karl, für Zeichnen.
Fachlehrer: Kreutzer, Michael, III. Stadtpfarrer, für protest. Religionslehre. Hemmrich, Georg, Domvikar, für kath. Religionslehre. Tachauer, Dr. Gustav, Hauptlehrer an der israel. Lehrerbildungsanstalt, für israel. Religionslehre. Reitmaier, Bernhard, Turnlehrer. Englert, Josef, Oberlehrer a. D. und Herbert, Otto, Stadtschullehrer, für Kalligraphie. Breu, Simon, Lehrer an der k. Musikschule, für Gesang. Witte, Otto, für Streichorchesterübungen. Mühlbauer, Richard, Präfekt des Chilianeums, für den kath. Kirchenchorgesang.
Pedelle: Dosch, Melchior, Pedell und Hausmeister. Pittroff, Andreas, Schuldiener.

Königlich Adeliges Julianum.

(Kapuzinerstraße 6.)

Direktor: Geiger, Alois, Priester.
Präfekten: Beuschlein, Hugo Kilian, Priester; Schönhuber, Dr. Franz Xaver, Priester, gepr. Lehramtskandidat für Mathematik und Physik.
Lehrer: Middendorff, Dr. Heinrich, Gymnasialprofessor, Lehrer für Englisch und Italienisch. Gaymann, Dr. Valentin, Gymnasiallehrer, Repetitor für alte Sprachen. Drummond, Dr. James Douglas, Lektor an der kgl. Universität, Lehrer für englische Konversation. Javier, Auguste, Licencié-ès-lettres (de l'Académie de Paris), Lehrer für Französisch. Franck, Heinrich, Oberleutnant (9. Inf.-Rgt.), Turn- und Fechtlehrer. Haindl, Franz, Reallehrer, Lehrer für Zeichnen. Schönhuber, Dr. Franz Xaver, Präfekt, Lehrer für Stenographie und Gesang. Wagenbrenner, Josef, Chorrektor, Lehrer für Klavier und Harmonium. Henninger, August, Musiklehrer,

Lehrer für Streichinstrumente. Effner, Heinrich Viktor von, gepr. Tanzlehrer, Lehrer für Tanz und Anstand. (Den Schwimmunterricht gibt das K. B. 9. Infanterieregiment „Wrede", den Reitunterricht das K. B. 11. Feldartillerieregiment.)
Hausarzt: Mayring, Dr. Anton, prakt. Arzt. — Die zahnärztliche Kontrolle üben: Michel, Dr. med. André, Professor, Vorstand des zahnärztlichen Universitätsinstituts, und Rohrbach, Gottfried, prakt. Zahnarzt und American Dental Surgeon, die augenärztliche: Arens, Dr. med. Karl, Privatdozent an der K. Universität, Klinikvorstand.

Bischöfliches Knaben-Seminar (Chilianeum).

(Neubaustraße 72. ⊂= 557.)

Regens: Meckel, Eduard.
Präfekten: Mühlbauer, Richard. Hersam, G. Klug, Dr. Ignaz.
Pförtner und **Hausdiener:** Englert, Franz. Miller, Hubert.

Königliches Realgymnasium.

(Maxstraße 2, im Maxschulgebäude.)

Rektor: Krück, Michael, zugleich Professor der deutschen Sprache und Geschichte, Ritter des Verdienstordens vom hl. Michael I. Kl. (ä. O.), Oberstudienrat, Mitglied des obersten Schulrates.
Professoren: Hecht, Dr. Otto, Prof. der Chemie und Naturgeschichte. Jent, Johannes, Prof. der neueren Sprachen. Käsbohrer, Dr. Leonhard, Prof. der Mathematik. Martin, Dr. Stephan, Prof. der lateinischen Sprache. Middendorff, Dr. Heinrich, Prof. der neueren Sprachen. Neudecker, Dr. Georg, Prof. für die lateinische und deutsche Sprache. Sedelmaier, Max, Prof. für den Zeichenunterricht. Treppner, Max, Prof. f. kath. Religionsunterricht.
Gymnasiallehrer: Haupt, Gabriel, für die philologisch-historischen Fächer. Goller, Dr. Adam, für Mathematik und Physik. Reinhart, Richard, für Realien.
Hilfslehrer: Braunschweiger, Dr. Moses, für israel. Religionslehre. Sodeur, Dr. Gottlieb, k. Pfarrer, für protest. Religionsunterricht. Dees, Georg, Stadtschullehrer, für Gesang und Musik. Weisensee, Georg, Lehrerobmann, für Stenographie. Schwender, Wilhelm, Turnlehrer.
Schuldiener: Lieb, Adam.

Königliche Kreis-Realschule (mit Handelsabteilung) und die mit ihr verbundenen Fachschulen.

(Maxstraße 2, im Maxschulgebäude, Maxstraße 4 und Am Exerzierplatz 3 [Werkstätte]).

Die Gesamtanstalt umfaßt:

1. Die K. Kreisrealschule (mit Handelsabteilung).
2. Die höhere Fachschule für Maschinenbau und Elektrotechnik mit Werkmeisterschule.
3. Die Kreisbaugewerkschule.

Rektor der Gesamtanstalt: Breuning, Wilhelm, zugleich Lehrer für Mathematik und Physik.
ad 1) (Kreisrealschule). **Professoren:** Kliebenstein, Heinrich, Türkheim, Leo und Hoffmann, Balth., für neuere Sprachen. Bacharach, Dr. Max und Schleicher, Dr. Karl, für Mathematik und Physik. Full, Dr. Kamill und Zwig, Dr. Friedrich, für Chemie und Naturbeschreibung. Hessel, Georg, für Deutsch, Geschichte und Geographie.
Reallehrer: Koch, Hermann und Appel, Dr. Ludw., für neuere Sprachen. Gottsmann, Heinrich, Pixis, Dr. Max, Hetzenecker, Dr. Josef, für Deutsch, Geschichte und Geographie. Treppner, Max, für katholische Religion, zugleich Professor am Realgymnasium. Eisert, Matthäus und Haindl, Franz, für Zeichnen. Freudenberger, Juda, für Arithmetik und Handelswissenschaft.
Assistenten und **Hilfslehrer:** Braunschweiger, Dr. Moses, für israel. Religion. Lippert, Friedrich, Vikar, für protestantische Religion. Rummel, Dr. Georg, für Deutsch, Geschichte und Geographie. Háček, Anton, für Mathematik und Physik. Schwender, Wilhelm, Fachlehrer für Turnen. Roßteuscher, Longin, für Schönschreiben. Lamm, Andreas, für Gesang.
ad 2) (Höhere Fachschule.) **Abteilungsvorstand:** Schrepfer, Hans, Professor für maschinentechnische Fächer, Mechanik und Elektrotechnik.
Reallehrer: Bätz, Konrad, für Mechanik und Elektrotechnik. Rosenfeld, Julius und Ulzheimer, Martin, für Mechanik. Sieger, Bruno, für Mathematik und Physik.
Werkstättepersonal: Schulz, Johann, Werkmeister. Erhard, Josef, Vorarbeiter. Schamberger, Gg., Diener.
ad 3) (Baugewerkschule). **Abteilungsvorstand:** Aign, Theodor, Professor, für bautechnische Fächer.
Reallehrer: Bub, Erhard, Illsung, Franz, Otto, Ottomar, Wehr, Johann, für bautechnische Fächer, letzterer für Tiefbau.
Hilfslehrer: Stöhr, August, Vereinssekretär, für Formenlehre. Bauer, Kaspar und Dietz, Adam, Stadtlehrer für Deutsch und Rechnen.
Pedell der Gesamtanstalt: Richter, Franz.

Königliche Musikschule.

(Paradeplatz 1. ⊙ 282.)

I. Direktion:

Kliebert, Dr. Karl, Direktor, kgl. Hofrat, Ritter des Verdienstordens vom hl. Michael I. Klasse.

II. Lehrkörper:

Breu, Simon, für Chorgesang und Klavier.
Brönner, Heinrich, für Kontrabaß und Klavier.
Bukovsky, Wenzel, für Flöte und Klavier.
Gloetzner, Leo, Professor, für Orgel und Klavier.
Gugel, Eugen, für Violoncell und Klavier.
Hájek, Matthias, Professor, für Oboë und Harfe.
Liesering, Ludwig, für Trompete und Violine.
Lindner, Josef, für Horn, Pauke und Violine.
Meyer-Olbersleben, Max, Professor, für Theorie und Klavier.
Pfisterer, Adolf, für Violine und Ensemble.
Ritter, Hermann, Professor u. großh. mecklenb.-schwerin. Kammervirtuos, für Viola alta, Musikgeschichte und Klavier.
Schultze, Hugo, für Solo- und Chorgesang.
Schwendemann, Wilhelm, Konzertmeister und Professor, für Violine und Ensemble.
Stark, Robert, Professor, für Klarinette, Klavier und Ensemble.
Träger, Otto, für Violine und Posaune.
Wiehl, Hermann, Gymnasiallehrer, für Rhetorik und Poetik, italienische Sprache, Literatur- und Kunstgeschichte, Geschichte und Geographie.
Witte, Adolf, für Fagott und Violine.
Zeyl, Henri van, Professor, für Klavier.

III. Verwaltung:

Sekretär und Kassenverwalter: Stier, Georg, Regierungs-Rechnungskommissär.
Bibliothekar: Hájek, Matthias, Professor.

IV. Diener:

Hausmeister u. Bureaudiener: Scheuring, Mich.
Musik- und Klassendiener: Petereins, Friedrich.

Königliches Schullehrer-Seminar.

(Wittelsbacherplatz 1. ⊙ 124.)

Direktor: Königbauer, Joachim, Vorstand, Ritter des k. Verdienstordens vom hl. Michael IV. Kl., Mitglied der k. Kreisschulkommission, Lehrer für Pädagogik und Methodik.

Seminaroberlehrer: Baier, Dr. Johannes, kgl. Professor und Seminarpräfekt, Priester, Offiziator, Lehrer für kath. Religion und Latein. Strohmenger, Theodor, Inhaber des Verdienstkreuzes des Ordens vom hl. Michael, Lehrer für Deutsch. Weinberger, Karl, Domkapellmeister, Ritter des päpstl. St. Sylvesterordens, Lehrer für Orgel, Gesang und Harmonielehre.

Seminarlehrer: Eichhorn, Georg, Lehrer für Mathematik, Physik und Erdkunde. Faißt, Bernhard, Lehrer der Uebungsschule A. Wolf, Karl, Mitglied der k. Kreisschulkommission, Zeichen- und Modellierlehrer, Lehrer der Uebungsschule B.

Präparandenlehrer: Schmitt, Max, Lehrer für Geschichte, Choral, Violine und Klavier.

Seminarhilfslehrer: Scherm, Georg, Lehrer für Klavier und Orgel. Wagner, Martin, Fachlehrer in der Uebungsschule A.

Fachnebenlehrer: Albert, Julius, k. Landwirtschaftslehrer, Lehrer für Obstbau. Appel, Dr. Ludwig, k. Reallehrer, Lehrer für französische Sprache. Bamberger, Nathan, Distriktsrabbiner, Lehrer für israelit. Religionslehre. Küffner, Eduard, Lehrerobmann der Pestalozzischule, Lehrer für Turnen. Vocke, Ludwig, k. Bezirksamtsassessor, Lehrer für Gesetzeskunde.

Hausarzt: Bootz, Dr. Albert, prakt. Arzt.
Heizer: Heinrich, Franz.
Kostgeberin: Hörschlein, Katharina.
Diener: Fehrer, Adam. Groß, August.

Israelitische Lehrerbildungs-Anstalt.

(Bibrastraße 6.)

Vorstand: Bamberger, Nathan, Distrikts-Rabbiner.
Ordentliche Lehrer: Stoll, Jakob. Anfänger, Leopold. Klein, Dr. A.

Fachlehrer:

Aurich, J., k. Reg.-Rechn.-Revisor, für Gemeindeschreiberei.
Englert, Anton, Volksschullehrer, für Violine und Gesang.
Full, Dr. C., k. Professor, für Chemie und Physik.
Kopp, R., Volksschullehrer, für Klavier.
Küffner, Ed., Volksschullehrer, für Turnen.
Weinberger, Karl, k. Seminar-Oberlehrer, für Harmonielehre.
Wolf, K., k. Seminarlehrer, für Zeichnen.
Hilfslehrer: Einstädter, Robert.
Hausarzt: Herterich, Dr. M., pr. Arzt.
Hausverwalter: Kuttner, S., Lehrer.

Königliche Hufbeschlag-Lehranstalt.

(Frankfurterstraße 15. ⊙ 1555.)

Vorstand und Lehrer: Zippelius, Georg, Kreistierarzt a. D.
Lehrschmied: Wagner, Karl.

Kgl. landwirtschaftliche Winterschule für Unterfranken und Aschaffenburg.

(Luxburgstr. 4.)

Kuratorium.

Vorsitzender: Lang, Karl, k. Regierungsrat.

Mitglieder: Heil, Georg sen., k. Oekonomierat und Gutsbesitzer in Tückelhausen; Stumpf, Johann, k. Oekonomierat, Landrat und Gutsbesitzer in Erbachshof; Baumann, Luitpold, Reichstagsabgeordneter und Bürgermeister in Dettelbach.

Verwaltungs- und Lehrerpersonal.

Vorstand: Röder, Johann, k. Oekonomierat und Kreiskulturingenieur.

Lehrer:

Albert, Julius, k. Landwirtschaftslehrer, für Obstbau, Wein- und Gartenbau, Boden- und Pflanzenkunde, speziellen Pflanzenbau und Branntweinbrennerei.

Aurich, Josef, k. Regierungs-Rechnungs-Revisor, für Buchführung der Darlehens-Kassenvereine.

Baum, Adam, Bezirkskulturingenieur, für Rechnen, Geometrie, Zeichnen, Feldmessen und Nivellieren.

Brunner, Josef, k. Landwirtschaftslehrer, für Chemie, Boden- und Gerätekunde, Ackerbaulehre, Betriebslehre u. landwirtschaftliche Buchführung.

Diem, Theodor, Dompropst und Generalvikar, für katholische Religionslehre.

Faißt, Bernhard, Seminarlehrer, für Rechnen.

Haffner, Christian, Stadtvikar, für protestantische Religionslehre.

Heppner, Kilian, Stadtschullehrer für deutsche Aufsätze.

Iwig, Dr. Friedrich, k. Gymnasialprofessor, für Physik.

Pickel, Georg, Bezirkskulturingenieur, für Geometrie, Feldmessen und Nivellieren, Wiesenpflege und Fischzucht.

Reitmaier, Bernhard, k. Universitäts- und Gymnasialturnlehrer, für Turnen und Feuerlöschwesen.

Röder, Johann, k. Oekonomierat und Kreiskulturingenieur, für Wiesen- und Wegbau, Drainage, Zeichnen, Projektionslehre und Wiesenpflanzenkunde.

Scheuring, Josef Rudolf, Stadtschullehrer, für deutsche Sprache und Geographie.

Schmid, Georg, k. Bezirkstierarzt u. Zuchtinspektor, für Viehzucht, Tierkunde, Gesundheitspflege und Tierheilkunde.

Schmitt, Max, k. Präparandenlehrer und Musiklehrer am Lehrerseminar, für Rechnen, Schön- und Rechtschreiben.

Vocke, Ludwig, k. Bezirksamtsassessor, für Gesetzeskunde und landwirtschaftliches Recht.

Wagner, Martin, Seminarhilfslehrer, für Rechnen.

Aufseher: Blatt, Johann, Wiesenbaugehilfe, zugleich für Repetition und Selbstübung.

Kassenverwalter: Röder, Johann, k. Oekonomierat und Kreiskulturingenieur.

Hausmeister: Knauer, Johann.

Handelswissenschaftliche Kurse,

veranstaltet vom Kaufmännischen Verein Würzburg, A. V., und unterstützt vom Würzburger Handelsverein.

Unterrichtslokal: W. Adamsches Handelsinstitut, Sanderglacisstr. 27.

1. Kurs für Handelskunde.
   a) Buchführung und Handelskorrespondenz,
   b) kaufm. Rechnen,
   c) Handelslehre.

Lehrer: Julius Freudenberger, k. Handelslehrer an der Realschule.

2. Fremdsprachliche Kurse. (Französische und englische Grammatik, fremdsprachliche Handelskorrespondenz.)

Lehrer: Balthasar Hoffmann, k. Professor.

Schulen des polytechnischen Zentral-Vereins.

(Maxschulgebäude.)

Schulkommission.

(Nach dem Stande vom 1. Oktober 1905.)

Vorsitzender: Dr. Full, Kamill, k. Professor.

Stellvertretender Vorsitzender: Michel, Phil. von, I. rechtskundiger Bürgermeister, k. Hofrat.

Mitglieder: Beyer, Friedrich, Lehrer an der Stadtschule. Brehm, G., Herrngarderobe-Geschäfts-Inhaber, kgl. bayer. Hoflieferant und Gemeindebevollmächtigter. Fischer, J., Erziehungsinstituts-Direktor a. D. Landauer, R., Apotheker. Martin, Josef, k. Rat u. Brandversicherungs-Inspektor a. D. Oberhaeußer, L., Apotheker. Schmitt, C. Chr., Kaufmann. Schubert, Johann, Lehrer an der Stadtschule und Schriftführer der Schulkommission.

Ersatzmänner: Loster, Peter, akadem. Bildhauer. Seitz, Lukas, k. Hoflieferant und Gemeindebevollmächtiger.

Inspektor der sämtlichen Schulen und Referent der Schulkommission: Ullrich, V. Fr., Stadtschulrat.

A. Sonntags- und Mittwochs-Fortbildungs-Schulen.

Normalklasse	IA	Dozler, Ludwig.
„	IB	Dürr, Georg.
„	IC	Roßteuscher, Longin.
„	ID	Küffner, Eduard.
„	IIA	Wolf, Nikolaus.
„	IIB	Mayer, Dr. August.
„	IIC	Düll, Martin.

Normalklasse IIIA Dahinten, Josef.
„ IIIB Großmann, Wilhelm.
Sammelklasse IA Koob, Kaspar.
„ IB Heuler, Raimund.
„ IC Stephan, Josef.
„ ID Wehr, Josef.
„ IE Vilbig, Philipp.
„ IIA Pfeuffer, Paul.
„ IIB Heppner, Kilian.
„ IIC Koch, Nikolaus.
„ IID Böhm, Johann.
„ IIIA Walter, Georg.
„ IIIB Schmidt, Dr. Friedrich.
„ IIIC Düll, Friedrich.
„ IIID Höflmayr, Josef.
Mittwochsklasse A Buchert, Gottlieb.
„ B Dees, Georg.
„ C Willareth, Otto.
„ D Kistner, Paul.
„ E Limpert, Karl.
„ F Nikola, Andreas.
„ G Pfeiffer, Ludwig.
I. Freihandzeichenklasse A Loster, Peter.
I. „ B Köstner, Nicolo.
I. „ C Gaab, Friedrich.
Sammel-Zeichenklasse Eisert, Matth.
Linearzeichenklasse Haindl, Franz.
I. Fachzeichenklasse Ulzheimer, Martin.
II. „ Gaab, Friedrich.
Strafschule Weisensee, Georg.

B. Gewerbliche Fortbildungsschule.

Elementarabteilung A: Schlör, Eduard und Dürr, Georg.
Elementarabteilung B: Heun, Hans und Leist, Wilhelm.
Fachabteilung für Deutsch u. Arithmetik: Schubert, Joh. Val. und Eichelsbacher, Alfred.
Fachabteilung für Chemie: Full, Dr. Kamill, k. Prof.
„ für Geometrie: Ulzheimer, Martin, k. Reallehrer und Ingenieur.
„ für Physik und Mechanik: Full, Dr. Kamill, k. Professor.

C. Höhere Zeichen- und Modellierschule.

Gaab, Friedrich, für sämtliche Fächer.
Assistenten: Loster, Peter, für Modellieren. Birkenbach, Oskar, für die übrigen Fächer.

D. Abendzeichenkurs und Aktzeichnen.

Stoehr, August.

E. Handelslehrlingsschule.

I. Kurs A Beyer, Friedrich.
I. „ B Emrich, Edmund.
II. „ A Freudenberger, Juda und Dietz, Adam.
II. „ B Freudenberger, Juda und Dietz, Adam.
II. „ C Herbert, Otto.
III. „ A Bacharach, Dr. Max und Dietz, Adam.
III. „ B Bacharach, Dr. Max und Dietz, Adam.

F. Kurse für französische Sprache.

Kliebenstein, Heinrich, k. Professor.

G. Unterrichtskurse für Damen.

a) in Buchhaltung: Schubert, Johann Valerian.
b) in Stenographie Anfängerkurs: Nikola, Andreas.
Fortbildungskurs: Weisensee, Georg.
Schnellschreibkurs: Mandelbaum, A.

H. Unterrichtskurse in Stenographie für Vereinsschüler.

Eschenbach, Karl.

I. Unterrichtskurse in Stenographie für Erwachsene.

Anfängerkurs: Eschenbach, Karl.
Fortbildungskurs: Wolf, Nikolaus.
Schnellschreibkurs: Mandelbaum, A.

K. Samariterkurs.

Bieling, Dr. Ignaz, Schäffer, Dr. Raimund und Stephan, Joh., k. Rechnungskommissär.

L. Turnkurs.

Reitmaier, Bernhard.

M. Theoretische Fachschule für Drogisten.

Neckermann, A., Apotheker.

N. Bäckerfachschule.

Schreiber, Heinrich.

O. Fachschule für Maler, Lackierer, Tüncher und Vergolder.

Schneider, Ludwig. Scholl, Wilhelm.

P. Fachschule für Wagenbauer.

Birkenbach, Oskar.

Q. Fachschule für Bader, Friseure und Perückenmacher.

Reisweber, Adam. Volk, Christian. Götz, Johann.

R. Fachschule für Schuhmacher.

Burger, Martin. Beck, Mamertus. Keller, Wilhelm.

S. Fachschule für Konditoren.

Naumann, Georg. Schmitt, Georg. Zimmermann, Oskar. Birkenbach, Oskar.

T. Fachzeichenschule für Schreiner.

Volland, Josef. Birkenbach, Oskar.

U. Vorbereitungskurs für den theoretischen Teil der Meisterprüfung.

Rosenberger, Georg. Großmann, Wilhelm.

Kreis-Blinden-Institut von Unterfranken und Aschaffenburg.

Gegründet 1853 durch einen Verein von Wohltätern, ging die Verwaltung durch Plenarbeschluß der Mitglieder des Vereins in die Hände der k. Regierung im Jahre 1858 über.
Bahnhofstraße 10.

Verwaltungs-Vorstand: Kopp, Johannes, kgl. Stiftungsamtmann.
Schulvorstand: Griebl, Ignaz, Kreisschul-Inspektor.
Kathol. Religionslehrer: Störrlein, Jakob, Domvikar.
Protest. Religionslehrer: Lippert, Friedrich, Stadtvikar.
Lehrer: Amend, Alois, für Elementargegenstände, Turnen und Musik.
Anstaltsärzte: Arens, Dr. Karl, Privatdozent und Augenarzt. Heilmaier, Dr. Oskar, prakt. Arzt.
Vorarbeiter: Hartmann, Bernhard.

Die Verwaltung der Anstalt untersteht dem k. Stiftungsamte, Ottostr. 8. Die Führung der Hauswirtschaft, die Pflege der Zöglinge und die Erteilung des weiblichen Handarbeits-Unterrichts ist Frauen aus dem Orden der Franziskanerinnen von Maria Stern übertragen.
Oberin: M. Maria Floriana Landthaler.

K. Kreistaubstummenanstalt.

Zweck der Anstalt: Unterricht und Erziehung taubstummer Kinder Unterfrankens.
(Franz-Ludwigstraße 21 1/3. ☎ 244.)

A. Schule.

Anstaltsvorstand: Kroiß, Karl.
Anstaltslehrer: Kroiß, Karl, Hauptlehrer. Willareth, Otto, Lehrer. Haag, Johann, Lehrer. Schmitt, Adelgunde, Lehrerin. Ullrich, Heinrich, Lehrer. Cassimir, Lorenz, Lehrer. Stegner, Josef, Lehrer. Hangen, Leopold, Verweser. Mehrlich, Meta, Hilfslehrerin. Hauck, Georg, Hilfslehrer.
Religionslehrer: Schreiner, Wolfgang, Domkapitular, Ritter des Verdienstordens vom heil. Michael, für kathol. Religionslehre. Willareth, Otto, Taubstummenlehrer, für prot. Religionslehre.
Anstaltsärzte: Kirchner, Dr. Wilhelm, k. Univ.-Professor, Spezialarzt für Ohrenkrankheiten. Stengel, Dr. Andreas, k. Hofrat, prakt. Arzt.

B. Verwaltung.

Kopp, Johannes, k. Stiftungsamtmann. Kroiß, Karl, Anstaltsvorstand. Stengel, Dr. Andreas, k. Hofrat, Anstaltsarzt.

Praktischer Obstbau-Kurs.

Vom 20. März jeden Jahres beginnend, findet ein vierwöchentlicher Obstbau-Kurs statt, an welchen sich der zweite im Monat Juli mit vierzehntägiger Dauer anreiht.

Vorstand: Der jeweilige Vorstand der kgl. landwirtschaftl. Winterschule; dermalen: Röder, Joh., k. Oekonomierat und Kreis-Kulturingenieur.
Lehrer: Albert, Aug. Julius, k. Landwirtschaftslehrer.

C. Städtische Volksschulen.

Die Obsorge für die Volksschulen liegt der kgl. Stadtschulkommission und dem Stadtmagistrate ob; jene hat vorzüglich die inneren Angelegenheiten der Schule, dieser die äußeren wahrzunehmen, gemischte Angelegenheiten werden von beiden gemeinschaftlich erledigt.

Bei Erledigung von selbständigen Lehrstellen steht dem Stadtmagistrat im Einvernehmen mit den Gemeindebevollmächtigten das Präsentationsrecht zu.

Die kgl. Stadtschulkommission besteht aus dem Vorstande des Stadtmagistrats als dem Vorsitzenden, dem Stadtschulrat und kgl. Prüfungskommissär als Referenten, ferner aus dem magistratischen Schulreferenten, den sämtlichen kgl. Bezirksschulinspektoren, den sämtlichen Magistratsräten, welche je einer Bezirksschulinspektion als Mitglied angehören, sowie aus fünf katholischen Lehrern und einem protestantischen Lehrer der städt. Volksschule.

Königliche Stadtschul-Kommission

nach dem Stande vom 1. Oktober 1906.

Vorstand: Michel, Philipp von, k. Hofrat und I. rechtskundiger Bürgermeister.
Referent: Ullrich, Valentin Frdr., Stadtschulrat und kgl. Prüfungskommissär.

Mitglieder:

1. Von seiten des Stadtmagistrates:

Ringelmann, Max, II. rechtskund. Bürgermeister. Albrecht, Pankraz, Kirchner, Richard, Rothstein, Franz, Schmitt, Franz, Bieger, Georg und Perathoner, Josef, Magistratsräte.

2. Die k. Bezirksschul-Inspektoren:

Braun, Dr. Karl, geistl. Rat, Domkapitular und Dompfarrer.
Kempf, Emil, geistl. Rat und Stadtpfarrer zu St. Burkard.
Fischer, Dr. Lorenz, Stadtpfarrer zu St. Gertraud, päpstl. Geheimkämmerer.
Ackermann, Dr. Leopold, Stadtpfarrer zu St. Peter.

Heßdörfer, Kaspar, geistl. Rat und Stadtpfarrer zu Stift Haug.
Pachelbel, J. Fr., protest. Dekan und I. Stadtpfarrer.

3. Vertreter der Lehrerschaft:

Die Lehrerobmänner Spies, Romuald. Heun, Hans, Oberlehrer, Weichsel, Anton. Weickert, Kaspar. Schlör, Eduard. Vertreter des protest. Schulbezirks: Bauer, Kaspar, Oberlehrer.
Sekretär: Neubert, Engelbert, Rats-Sekretär.

Königliche Bezirksschul-Inspektionen.

A. Katholische Schulen

a) Schulbezirk Grombühl-Ost.

Knaben- und Mädchenschulen.

Ordentliche Mitglieder:

Heßdörfer, Kaspar, geistl. Rat und Stadtpfarrer zu Stift Haug.
Bieger, Georg, Magistratsrat.
Küffner, Eduard, Lehrerobmann.

Außerordentliche Mitglieder:

Drei Distriktsvorsteher.

b) Schulbezirk Grombühl-West.

Knaben- und Mädchenschulen.

Ordentliche Mitglieder:

Heßdörfer, Kaspar, geistl. Rat und Stadtpfarrer zu Stift Haug.
Bieger, Georg, Magistratsrat.
Spies, Romuald, Lehrerobmann.

Außerordentliche Mitglieder:

Drei Distriktsvorsteher.

c) Hauger und Pleicher Schulbezirk.

a) Knabenschulen.

Ordentliche Mitglieder:

Fischer, Dr. Lorenz, päpstl. Geheimkämmerer und Stadtpfarrer zu St. Gertraud.
Schmitt, Franz, Magistratsrat.
Heun, Hans, Lehrerobmann und Oberlehrer.

Außerordentliche Mitglieder:

Drei Distriktsvorsteher.

b) Mädchenschulen.

Ordentliche Mitglieder:

Heßdörfer, Kaspar, geistl. Rat und Stadtpfarrer zu Stift Haug.
Schmitt, Franz, Magistratsrat.
Heun, Hans, Lehrerobmann und Oberlehrer.

Außerordentliche Mitglieder:

Drei Distriktsvorsteher.

d) Domschulbezirk.

Knaben- und Mädchenschulen.

Ordentliche Mitglieder:

Braun, Dr. Karl, geistl. Rat, Domkapitular und Dompfarrer.
Albrecht, Pankraz, Magistratsrat.
Weichsel, Anton, Lehrerobmann.

Außerordentliche Mitglieder:

Drei Distriktsvorsteher.

e) Sander Schulbezirk.

a) Knaben- und Mädchenschulen.

Ordentliche Mitglieder:

Ackermann, Dr. Leopold, Stadtpfarrer zu St. Peter.
Rothstein, Franz, Magistratsrat.
Weickert, Kaspar, Lehrerobmann.

Außerordentliche Mitglieder:

Drei Distriktsvorsteher.

f) Burkarder Schulbezirk.

Knaben- und Mädchenschulen.

Ordentliche Mitglieder:

Kempf, Emil, geistlicher Rat und Stadtpfarrer zu St. Burkard.
Perathoner, Josef, Magistratsrat.
Schlör, Eduard, Lehrerobmann.

Außerordentliche Mitglieder:

Drei Distriktsvorsteher.

B. Protestantische Schulen.

Protest. Schulbezirk.

Ordentliche Mitglieder:

Pachelbel, J. Fr., protest. Dekan und I. Stadtpfarrer.
Kirchner, Richard, Magistratsrat.
Lehrer: Bauer, Kaspar, Oberlehrer.

Außerordentliche Mitglieder:

Drei Distriktsvorsteher.

I. Werktagsschulen.

A. Katholische Schulen.

1. Schulbezirk Grombühl-Ost.

(Stadtteil Grombühl östlich von der Wagnerstraße nebst Gneisenau- und Barbarastraße.)

Kgl. Bezirksschulinspektor: Geistlicher Rat und Stadtpfarrer Kaspar Heßdörfer (Stift-Haug).
Lehrerobmann: Eduard Küffner.

a) Knabenschulen.

Lehrer:

Straub, Karl,	Pestalozzischule.
Seus,	"
Dorst,	"
Dauber,	"
Küffner,	"
Ofenstein,	"
Spanheimer,	Pestalozzischule.
Schmidt, Dr. Friedr.	"
Reder,	"
Dieterich,	"
Heyn,	"
Deeg,	"

b) Mädchenschulen.

Lehrerinnen:

Dittmeyer,	Pestalozzischule.
Ortloff, Fanni,	"
Schrepfer,	"
Trapp,	"
Lechner,	"
Schmitt, Auguste	"
Bock,	"
Bayer, Adelheid,	"

Krampf, Magd.,	Pestalozzischule.
Harth,	"
Wilz,	"
Ewald,	"

2. Schulbezirk Grombühl-West.

(Stadtteil Grombühl westlich von der Wagnerstraße.)

Kgl. Bezirksschulinspektor: Geistlicher Rat und Stadtpfarrer Kaspar Heßdörfer (Stift Haug).
Lehrerobmann: Romuald Spies.

a) Knabenschulen.

Lehrer:

Scheuring,	Josefschule.
Spies,	"
Fries,	"
Stephan,	"
Gressert,	"
Endres,	"
Lermann,	"

b) Mädchenschulen.

Lehrerinnen:

Behr,	Josefschule.
Mandel,	"
Pfister, Betti,	"
Perzl,	"
Freitag	"
Haut,	"
Schüllermann,	"

c) Gemischte Schulen (Knaben u. Mädchen).

Schlund, Franz,	Josefschule.
Endres, Karl,	"

3. Hauger und Pleicher Schul-Bezirk.

(Hauger- und Pleicher Stadtbezirk sowie 26. und 29. Distrikt des Rennweger Stadtbezirks.)

a) Knabenschulen.

Kgl. Bezirksschulinspektor: Prälat und Stadtpfarrer Dr. Lorenz Fischer (St. Gertraud).
Lehrerobmann für das Pleicher Schulhaus: Oberlehrer Hans Heun.
Lehrerobmann für das Hauger Schulhaus: Otto Herbert.

Lehrer:

Herbert,	Hauger Schulhaus.
Eschenbach,	Pleicher "
Fischer, Georg,	Hauger "
Heuler, Raimund,	Pleicher "
Wolf,	Hauger "
Heun,	Pleicher "
Höflmeyr	Hauger "
Fischer, Richard	Pleicher "
Müller, August,	" "
Schmidt, Josef,	" "
Lamm,	Hauger "

b) Mädchenschulen.

Kgl. Bezirksschulinspektor: Geistl. Rat u. Stadtpfarrer Kaspar Heßdörfer (Stift Haug).
Lehrerobmann für das Pleicher Schulhaus: Oberlehrer Hans Heun.
Lehrerobmann für das Hauger Schulhaus: Otto Herbert.

Lehrerinnen:

Weis, Eva,	Hauger Schulhaus.
Huller	Pleicher "
Hergenröther,	Hauger "
Fischlein,	Pleicher "
Winterstein,	Hauger "
Geiger,	Pleicher Schulhaus.
Rückert,	Hauger "
Peter,	Pleicher "
Ortloff, Anna,	Hauger "
Geißler,	" "
Schäfer	Pleicher "
Wölfel,	Hauger "
Schumm,	Pleicher "

4. Domschulbezirk.

(Neumünster- und Dom-Stadtbezirk.)

Kgl. Bezirksschulinspektor: Domkapitular, bischöfl. Stadtkommissär und Dompfarrer Dr. Karl Braun.
Stellvertr. Lehrerobmann: Wilhelm Leist.

a) Knabenschulen.

Lehrer:

Wedler,	Zentralschulhaus.
Weickert, Franz,	"
Leist,	"
Nikola,	"
Friedrich, Martin,	"
Koob,	"
Englert,	"
Dees,	"
Steinruck,	"
Wehr,	"
Scheiner,	"
Heppner,	"
Lang,	"

b) Mädchenschulen.

Lehrerinnen:

Preisendörfer,	Zentralschulhaus.
Gundermann,	"
Hemmrich,	"
Zübert,	"
Schwenk,	"
Braun,	"
Pfister, Anna,	"
Fasching,	"
Ungemach,	"
Hack	"
Herold,	"
Guggenmos,	"

5. Sander Schulbezirk.

(Peter- und Sanderaubezirk, sowie Rennweger Stadtbezirk südlich von der Rottendorferstraße.)

Kgl. Bezirksschulinspektor: Stadtpfarrer Dr. Leopold Ackermann (St. Peter).
Lehrerobmann: Kaspar Weickert.

a) Knabenschulen.

Lehrer:

Roßteuscher,	Sander Schulhaus.
Schenk,	" "
Mayer, Dr. Aug.,	" "
Weickert, Kaspar	" "
Schubert,	" "
Emrich,	" "
Walter, Georg,	" "
Pfeifroth,	" "
Eichelsbacher,	" "
Krampf, Friedr.	" "

b) Mädchenschulen.

Lehrerinnen:

Scharnberger,	Sander Schulhaus.
Wettring,	" "
Biner,	" "

Sälzlein Sander Schulhaus.
M. Aquinata, Ursulinenkloster.
Wintzheimer, „ „
M. Monika, „ „
Reitzenstein, Sander Schulhaus.
M. Veronika, Ursulinenkloster.
Kammerer, Sander Schulhaus.
M. Cäcilia, Ursulinenkloster.
Krapf, Sander Schulhaus.
Straub, Josefine, Sander Schulhaus.

c) Gemischte Schulen (Knaben u. Mädchen).

Lehrer:

Platz, Franziska, Sander Schulhaus.
Zeller, Joh. B., „ „
Leipold, Philipp, Am Münzgassendurchbruch.

6. Burkarder Schulbezirk.

(Burkarder und Zellerau-Stadtbezirk.)

Kgl. Bezirksschulinspektor: Geistl. Rat und Stadtpfarrer Emil Kempf (St. Burkard).
Lehrerobmann: Eduard Schlör.

a) Knabenschulen.

Lehrer:

Schlör, Eduard, Neues Burkarder Schulhaus.
Bonfig, Altes „ „
Büchler, Neues „ „
Ortloff, Konstant., Altes „ „
Walther, Franz, „ „ „
Schlör, Josef, „ „ „
Müller, Franz, „ „ „

b) Mädchenschulen.

Lehrerinnen:

Kömpel, Neues Burkarder Schulhaus.
Heider, „ „ „
Huber, „ „ „
Grimm, „ „ „
Rügamer, „ „ „
Büttner, „ „ „
Pfister, „ „ „

c) Gemischte Schulen (Knaben u. Mädchen.)

Ringelmann, Schulpavillon, Frankfurterstraße.
Zillig, „ „
Wolz, „ „
Wagenbrenner, „ „
Försch, „ „
Heuler, Felix, „ „

B. Protestantische Schulen.

7. Protestantischer Schulbezirk.

Kgl. Bezirksschulinspektor: Pachelbel, k. Dekan und I. prot. Stadtpfarrer.
Lehrerobmann: Weisensee, Georg.

a) Knabenschulen.

Lehrer:

Bauer, Schulhaus am Münzgassendurchbruch.
Weiß, Leonhard, Pestalozzischule.
Weisensee, Schulhaus am Münzgassendurchbruch.
Koch, Pestalozzischule.
Dietz, Schulhaus am Münzgassendurchbruch.
Scarbath, Pestalozzischule.
Beyer, Fr., Schulhaus am Münzgassendurchbruch.
Köhler, Pestalozzischule.
Limpert, Schulhaus am Münzgassendurchbruch.
Böhm, Ludwigshalle.
Schmidtkontz, Schulh. am Münzgassendurchbruch.
Kistner, Ludwigshalle.
Dürr, Zentralschulhaus.

b) Mädchenschulen.

Lehrer:

Beyhl, Jakob, Schulh. am Münzgassendurchbruch.
Baum, Pestalozzischule.
Schreiber, Schulhaus am Münzgassendurchbruch.
Hilbert, Pestalozzischule.
Buchert, Schulhaus am Münzgassendurchbruch.
Völklein, Pestalozzischule.
Scheller, Schulhaus am Münzgassendurchbruch.
Eichner, Pestalozzischule.
Großmann, Schulhaus am Münzgassendurchbruch.
Pfeuffer, Paul, Zentralschulhaus.
Wolfrum, Schulhaus am Münzgassendurchbruch.
Dozler, Zentralschulhaus.
Fuß, Schulhaus am Münzgassendurchbruch.

c) Gemischte Schulen (Knaben u. Mädchen).

Pfeiffer, Ludwig, Zentralschulhaus.
Düll, Martin, Hauger Schulhaus.
Kopp, Zentralschulhaus.
Düll, Friedrich, Hauger Schulhaus.

d) Kombinierte Klassen in der Zellerau

Höhn, Schulpavillon, Frankfurterstraße,
Wolfschmidt, „ „

II. Mädchen-Fortbildungs-Schulen.

A. Erweiterte Fortbildungsschule

für alle Stadtbezirke und alle Konfessionen.

(Der Unterricht wird unentgeltlich erteilt.)

(Pleicher Schulhaus.)

Sprechzimmer des Lehrerobmanns: rechts Parterre Nr. 12.

Kgl. Inspektor der Schule: Ullrich, V. F., Stadtschulrat.
Lehrerobmann und definit. Lehrer: Dahinten, Josef.
Lehrpersonal: Kettemann, Josef, Domkapitular, für kath. Religionslehre.
Merkel, Georg, Stadtvikar, für protest. Religionslehre.
Dahinten, Josef, für deutsche Sprache, Rechnen, Wechselkunde, Buchführung und Schönschreiben.
Eschenbach, Leonhard, für Stenographie.
Götz, Helene, für weibliche Handarbeiten.
Kiliani, Apollonia, (definit. Lehrerin,) für deutsche und französische Sprache.
Wehr, Josef, für deutsche Sprache.
Wolf, Nikolaus, für deutsche Sprache und Rechnen.

B. Montagsschulen.

Unterrichtszeit: Montag von 4—6 Uhr nachmittags.

1. Oestlicher und westlicher Grombühler Schulbezirk.

Pfarrei Stift Haug.

Abteilung Ia.

Lehrerin: Pfister, Betti, Josefschule.

Abteilung Ib.

Lehrerin: Perzl, Josefschule.

Abteilung II.

Lehrerin: Harth, Josefschule.

Abteilung III.

Lehrerin: Haut, Josefschule.

2. Hauger und Pleicher Schulbezirk.

A. Pfarrei Stift Haug.

Abteilung I (1. u. 2. Jahrgang).

Lehrerin: Ortloff, Anna, Hauger Schulhaus.

Abteilung II (3. Jahrgang).

Lehrerin: Winterstein, Hauger Schulhaus.

B. Pfarrei St. Gertraud.

1. u. 2. Jahrgang:

Lehrerin: Schäfer, Pleicher Schulhaus.

3. Domschulbezirk.

Abteilung I.

Lehrerin: Ungemach, Zentralschulhaus.

Abteilung II.

Lehrerin: Hack, Zentralschulhaus.

Abteilung III.

Lehrerin: Guggenmos, Zentralschulhaus.

4. Sander Schulbezirk.

Pfarrei St. Peter.

Abteilung I.

Lehrerin: Scharnberger, Sander Schulhaus.

Abteilung II.

Lehrerin: Platz, Sander Schulhaus.

Abteilung III.

Lehrerin: Straub, Sander Schulhaus.

5. Burkarder Schulbezirk.

Pfarrei St. Burkard.

Abteilung I.

Lehrerin: Büttner, Neues Burkarder Schulhaus.

Abteilung II.

Lehrerin: Rügamer, Neues Burkarder Schulhaus.

Abteilung III.

Lehrerin: Heider, Neues Burkarder Schulhaus.

6. Protestantischer Schulbezirk.

Pfarreien St. Stephan u. St. Johannis.

Abteilung I.

Lehrer: Höhn, am Münzgassendurchbruch.

Abteilung II.

Lehrer: Koch, am Münzgassendurchbruch.

Abteilung III.

Lehrer: Hilbert, Gg., am Münzgassendurchbruch:

Sammelabteilungen im Grombühl:

Abteilung I (1. u. 2. Jahrgang).

Lehrer: Eichner, Pestalozzischule.

Abteilung II (3. Jahrgang).

Lehrer: Völklein, Pestalozzischule.

C. Sonntagsschulen.

Unterrichtszeit: Sonntag von 10—12 Uhr vormittags.

1. Oestlicher und westlicher Grombühler Schulbezirk.

Abteilung I.

Lehrerin: Trapp, Josefschule.

Abteilung II.

Lehrerin: Wilz, Josefschule.

Abteilung III.

Lehrerin: Dittmeyer, Josefschule.

2. Hauger und Pleicher Schulbezirk.

Abteilung I (1. u. 2. Jahrgang).

Lehrerin: Weis, Eva, Hauger Schulhaus.

Abteilung II (3. Jahrgang).

Lehrerin: Ortloff, Fanni, Hauger Schulhaus.

3. Domschulbezirk.

Abteilung I (1. Jahrgang).

Lehrerin: Bock, Zentralschulhaus.

Abteilung II (2. Jahrgang).

Lehrerin: Freytag, Zentralschulhaus.

Abteilung III (3. Jahrgang).

Lehrerin: Krampf, Magd., Zentralschulhaus.

4. Sander Schulbezirk.

Abteilung I (1. u. 2. Jahrgang).

Lehrerin: Lechner, Sander Schulhaus.

Abteilung II (3. Jahrgang).

Lehrerin: Bayer, Adelh., Sander Schulhaus.

Schuldiener und Hausmeister.

Döpfner, Martin, Schuldiener und Hausmeister der Pestalozzischule (Vorderbau).

Gehrig, Eberhard, Schuldiener und Hausmeister der Pestalozzischule (Erweiterungsbau).

Gruber, Ludwig Schuldiener für den Domschulbezirk und Hausmeister im Zentralschulhause (Bibrastraße).

Hartmann, Andr., Schuldiener für den protest. Schulbezirk und Hausmeister im Schulhause an der Münzstraße 19.

Holzheimer, Anton, Schuldiener für das Pleicher Schulhaus und Hausmeister im Pleicher Schulhause (Juliuspromenade 7).

Lang, Josef, Schuldiener für den Sander Schulbezirk und Hausmeister im Sander Schulhause (Münzstraße 1).

Nürnberger, Peter, Schuldiener und Hausmeister der Josefschule (Steinheilstraße).

Schauer, Josef, Schuldiener für das Hauger Schulhaus und Hausmeister daselbst (Bahnhofstraße 16½).

Vogel, Nikolaus, Schuldiener für den Burkarder Schulbezirk und Hausmeister im alten und neuen Burkarder Schulhaus (Burkarder Straße 25½).

Frau Regner, Hausmeisterin in den Schulbaracken an der Frankfurterstraße.

Private Unterrichts- und Erziehungs-Anstalten.

A. Unterrichts-Institute für Erwachsene.

E. Fuchs'scher I. Würzburger Privat-Handelslehr-Unterricht.

Sanderstraße 27 I.

Gegründet 1891 von Puda.

Inhaber und Direktor: E. Fuchs.

Gründliche Ausbildung von Herren und Damen für den kaufmännischen, Kontor- u. a. Beruf.

Lehrpersonal: Der Direktor. Fremdsprachlehrer privat.

Unterrichtsgegenstände: Einfache, doppelte und amerikanische Buchführung, kaufm. Rechnen, Korrespondenz, Wechsellehre, Handelsrecht, Geographie, Stenographie, Schönschreiben, Rundschrift, Maschinenschreiben, französische und englische Sprache (und Korrespondenz), Elementar-Unterricht 2c.

Dauer des Unterrichts: 3—6 Monate und länger.

Beginn des Unterrichts: 1. und 15. jeden Monats. Auf Wunsch kann Eintritt jederzeit erfolgen.

Tages- und Abendkurse. — Näheres Prospekte.

Handels-Unterricht „Merkur."

Franziskanergasse 8.

Inhaber und Lehrer: Aug. Keller.

Tages- und Abendkurse in Buchführung (alle Systeme), Wechsellehre, Schön- und Rundschrift, Korrespondenz, Rechnen, Maschinenschreiben (div. Art.), französ. und engl. Sprache 2c. Aufnahme jederzeit. — Vorbereitung für staatliche Prüfungen.

E. Kleiners I. Würzburger Handelslehr-Kontor.

Franziskanergasse 5 I.

Direktor: E. Kleiner.

Spezial-Ausbildung zum kaufm. Beruf für Damen und Herren (Damen separat) mit anschließender praktischer Tätigkeit wie in einem kaufm. Kontor.

Tages- und Abendkurse. — Eintritt 1. und 15. jeden Monats.

The Berlitz School of Languages.

Privat-Sprachunterrichts-Anstalt für Damen und Herren.

Auszeichnungen: Weltausstellung Paris 1900: Zwei goldene, zwei silberne Medaillen. Zürich, Lille 1902: je eine goldene Medaille. St. Louis 1904: Grand Prix.

Gegründet 1878. — 100000 Schüler jährlich. — Januar 1906: 300 Zweigschulen.

Oberleitung:

M. D. Berlitz, Chev. de la Légion d'Honneur. Madison Square, New-York. Collonge und Wellhoff, Hauptvertretung, Paris-Berlin.

In Würzburg Schmalzmarkt 12 (am Kürschnerhof), gegenüber der Neumünsterkirche.

Französisch, Englisch, Italienisch, Spanisch, Portugiesisch, Deutsch, Russisch 2c. Unterrichtet von gepr. Lehrkräften der betr. Länder.

Prospekte und Probestunden frei.

Uebersetzungs-Bureau.

Zweigschule der École moderne.

(Neue Sprachkurse.)

Privat-Sprachunterrichts-Anstalt für Damen und Herren.

Domerpfarrgasse 6, nächst der Hofstraße.

Oberleitung: Prof. J. E. Pichon, chargé de cours à l'Université de Prague.

In Würzburg: A. M. Dubeffand, Direktor, Membre de l'union des Professeurs de langues vivantes (Berlin).

Privat-Frauenindustrieschule mit Pensionat,

staatlich als Mittelschule anerkannt.

Weingartenstr. 7.

(Lehrinstitut der Zuschneidekunst für Damen-Schneiderei und Weißwaren-Fertigung.)

Für Damen und Mädchen von 16 Jahren an.

Vorsteherin: Fanni Denner. **Lehrerinnen und Teilhaberinnen:** Therese und Amalia Denner.

B. Knaben-Institute.

W. Adam, Erziehungs- und Unterrichts-Institut

umfaßt: Sanderglacisstr. 27. 415.

1. Die 6klassige Würzburger Handelsschule (Aufnahmealter 10 Jahre).
2. Die Institutsschulen (6.—10. Lebensjahr).
3. Ein Schülerpensionat.

Lehrpersonal:

Adam, W., Direktor, Lehrer für Deutsch und Handelskunde.
Angerer, Franz, für Mathematik.
Appel, Dr. Ludwig, k. Reallehrer, für Französisch.
Breitenbach, Oskar, für Zeichnen und Turnen.
Emmerich, Karl, für Deutsch, Geographie und Geschichte.
Freudenberger, Juda, k. Reallehrer, für Handelskunde.
Gräf, Josef, Lehrer an der Institutsschule.
Greß, Hugo, für Physik und Chemie.
Gutmann, L., für israelitische Religionslehre.
Haffner, Chr., Stadtvikar, für prot. Religionslehre.
Hersam, G., Präfekt im Bischöfl. Knabenseminar, für kath. Religionslehre.
Heßler, Dr. Adam, für Deutsch, Geographie und Geschichte.
Heuler, Robert, Lehrer an der Institutsschule.
Iff, Kaspar, für Rechnen.
Klug, Dr. Ignaz, Präfekt am Bischöfl. Knabenseminar, für kath. Religionslehre.
Knoblauch, Dr. Karl, für Französisch und Englisch.
Rudolph, Albert, für Französisch und Englisch.
Schmelz, Christ., Pfarrcuratus, für kath. Religionslehre.
Schubert, Hans, Lehrer an der Stadtschule, für Naturgeschichte.
Wedler, Peter, Lehrer an der Stadtschule, für Stenographie.

Rettungs-Anstalt „Vincentinum" (anerkannter Verein).

(Für Knaben im Alter von 5—14 Jahren. — Vincentinumstraße 19.)

I. **Vorstand:** Bayer, Joh. Bapt., Professor.
II. „ Heßdörfer, Pfarrer in Stifthaug.
Kassier: Seuffert, Lothar, Holzhändler.
Verwalter: Baumann, Josef, Weinhändler.
Sekretär: Glöggler, Jos., Maler.

10 Ausschußmitglieder.

Lehrer: Becker, Julius. Wallrapp, Otto.

Die Aufsicht und Haushaltung in der Anstalt besorgen 10 barmherzige Schwestern aus dem hiesigen Mutterhause. — **Oberin:** M. Marzella Mitnacht.

Vorbereitungsanstalt für das Einjährig-Freiwilligen-Examen.

(Alter Bahnhof.)

Leiter: Haselmayer, Heinrich, Lehrer der deutschen, französischen und englischen Sprache.

Lehrpersonal:

Full, Dr. K., kgl. Professor, Lehrer der Naturwissenschaften, für Physik.
Dietz, A., Stadtlehrer, für Arithmetik und Literatur.
Steidl, Karl, Gymnasialassistent, für Geometrie, Stereometrie und Algebra.
Krauß, Heinrich, staatl. gepr. Lehrer der Realien, für Geschichte und Geographie.

C. Mädchen-Institute.

Besserungsanstalt für Mädchen im Kloster Oberzell-Würzburg.

(Geleitet von dem kath. Jungfrauenverein von der hl. Kindheit Jesu.)

Frankfurterstr. 99.

Erziehungs- und Unterrichts-Institut der Ursulinen mit Pensionat.

(Ursulinergasse 10 und 12.)

Die Anstalt teilt sich in 7 Kurse (10 Klassen) nebst einer Halbschule (Erweiterte Fortbildungsschule).

Direktor: Diem, Dr. Theodor, Dompropst und Generalvikar. | **Oberin:** M. Theresia Schachner.

Der Unterricht wird von den Chorfrauen erteilt. (Siehe Frauenklöster.)

Handarbeitsschule in der Sanderau.

(Geleitet von Töchtern vom göttlichen Erlöser.)

Randersackererstraße 27.

Arbeitslehrerinnen: Schw. M. Flavia Roth. Schw. M. Hymana Schäfer.

Handarbeitsschule im Stadtteil Grombühl.

(Geleitet von Töchtern vom göttlichen Erlöser.)

Schwester M. Euphemia Halbig.

Schullokal: Vincentinum.

Höhere Töchterschule (von Gg. Beyl) mit Pensionat.

(Vormals Thomasches Institut und Kleinsche Töchterschule.)

Bibrastraße (Domerpfaffengasse) Nr. 5.

Zehn Jahreskurse in acht Klassen, nebst einer Selekta. — Vorbereitung auf das französische Lehrerinnen-Examen. — Privatseminar zur Ausbildung deutscher Elementarlehrerinnen.

Direktor des Instituts: Georg Beyl.

Lehrpersonal:

Beck, Babette, Lehrerin für die Elementarfächer.
Beyl, Georg, Lehrer für deutsche Sprache, Literatur, Arithmetik, Geschichte und Geographie.
Böhm, Jakob, Turnlehrer.
Bohlig, Sophie, Lehrerin für französ. Sprache.
Braunschweiger, Dr., Lehrer für israel. Religionslehre.
Caprez, Kathinka, Lehrerin für italienische Sprache.
D'Arcy, Marie, Lehrerin für englische Sprache.
Dees, Georg, Lehrer für Gesang.
Eder, Luise, Lehrerin für französische Sprache.
Eichhorn, Georg, k. Seminarlehrer, für Mathematik.
Englert, Anton, Lehrer für Violine.
Fischer, Adelheid, Lehrerin für Elementarfächer.
Fischer, Georg, Lehrer für Violine.
Full, Dr. Kamill, Professor, für Naturwissenschaften.
Gottsmann, Heinrich, Reallehrer, für Literatur, Geschichte und Kunstgeschichte.
Hennemann, Dr. Karl, k. Pfarrer, für katholische Religionslehre.
Héraut, Pauline, Lehrerin für französische Sprache.
Heßdörfer, Valentin, Domkapitular, für kathol. Religionslehre und Kirchengeschichte.
Koob, Kaspar, Lehrer für Realien.
Kreß, Michael, Kunstmaler, für Zeichnen und Malen.
Leist, Wilhelm, Lehrer für Schönschreiben.
Mayer, Dr. August, Lehrer für Pädagogik.
Merkel, Georg, Stadtvikar, für protest. Religionslehre und Kirchengeschichte.
Rosbach, Helene, Lehrerin für Klavierunterricht.
Scheiner, Eberhard, Lehrer für Physik.
Schlimbach, Marie, Lehrerin für deutsche Sprache, Geschichte, Geographie und Naturgeschichte.
Schmitt, Max, Seminarlehrer, für Geschichte.
Steinruck, Franz, Lehrer für Arithmetik und Buchführung.
Tachauer, Dr. Gustav, Lehrer für israel. Religionslehre.
Walther, Franz, Lehrer für Methodik.
Wettring, Anna, Lehrerin für engl. Sprache und Stenographie.

Institut der Englischen Fräulein Würzburg.

(Herrnstraße 6.)

Die Anstalt gliedert sich in Pensionat und Externat und umfaßt: a) den Kindergarten, b) eine Töchterschule für schulpflichtige Zöglinge, c) eine Fortbildungsschule für schulfreie Zöglinge, d) eine Halbschule (Sonntagsschule).

Oberin: M. Melanie Schmitt.

Der Unterricht wird von den Klosterfrauen erteilt. (Siehe Frauenklöster.)

Marienanstalt.

(Franz-Ludwigstraße 24 und 26. ☞ 911.)

a) Erziehungsanstalt für Mädchen vom 6.—16. Lebensjahre, b) Handarbeitsschule, c) Kursus zur Heranbildung von Kinderpflegerinnen, d) Kindergarten.

Erziehung und Unterricht wird von 14 Klosterfrauen aus dem Mutterhause der Franziskanerinnen St. Maria Stern in Augsburg geleitet.

1. Vorstand: Krampf, Dr. Regens, bischöfl. geistl. Rat.

2. Vorstand: Ackermann, Dr. Leop., Stadtpfarrer.
Oberin: M. Emilie Hirner.

Sophienschule.

Privatanstalt für höhere weibliche Bildung. — Höhere Mädchenschule auf simultaner Grundlage.

Mit Pensionat (Sieboldstraße 10).

Zehnklassige Anstalt für Mädchen von 6—16 Jahren, nebst einer Selekta. — Vorbereitung auf das französische und englische Lehrerinnenexamen. — Vorträge von Universitätsdozenten für erwachsene Damen.

Schulvorstand:

Bogendörfer, L., k. Regierungsrat.
Brenner, Dr. O., k. Universitätsprofessor, 1. Vorsitzender.
Göbl, S., k. Reichsarchivrat, 2. Vorsitzender.
Hösling, G., Privatier.
Kirchner, R., Bankier und Magistratsrat.
Lehmann, Dr. K. B., k. Universitätsprofessor.
Mayer, Dr. E., k. Universitätsprofessor.
Middendorff, Dr. Hrch., k. Gymnasialprofessor, Schriftführer.
Schmitt, Dr. P., k. Gymnasialprofessor.
Stern, Dr. O., k. Justizrat.
Uhl, G., k. Kreisscholarch.
Unger, Dr. H., Apotheker und Chemiker.
Veit, Dr. G., Arzt.
Wolffhardt, E., k. Pfarrer, Direktor d. Sophienschule.
Zwerger, Dr. M., k. Gymnasialprofessor.

Lehrpersonal:

Brater, K., k. Gymnasialprofessor, für Physik.
Braunschweiger, Dr. M., für israel. Religionslehre.
Brenner, Dr. O., k. Univ.-Prof., für deutsche Literatur in der Selekta.
Buchert, G., Lehrer, für Singen.
Bullemer, Dr. K., k. Gymnasiallehrer, für Geschichte.
Dietz, A., Lehrer, für Rechnen.
Dozler, L., Lehrer, für Naturwissenschaften.
Drummond, Dr. D., Lektor an der Universität, für engl. Konversation in der Selekta.
Dürr, G., Lehrer, für Rechnen.
Faißt, B., Seminarlehrer, für deutsche Sprache.
Freudenberger, J., k. Reallehrer, für Buchführung.
Hock, Dr. G., Assistent am kunsthistorischen Museum der Universität, für Kunstgeschichte in der Selekta.
Käsbohrer, Dr. L., k. Gymnasialprofessor, für Algebra in der Selekta.
Martin, Dr. St., k. Gymnasialprofessor, für Lateinisch in der Selekta.
Rausch, H., Stadtvikar, für protest. Religionslehre.
Reisert, Dr. K., k. Gymnasialprofessor, für Stenographie.
Scherer, Dr. Ch., Privatdozent, für katholische Religionslehre.
Schmitt, Dr. P., k. Gymnasialprofessor, für Pädagogik in der Selekta.
Sommer, Dr. G., Privatdozent, für Biologie in der Selekta.
Stummer, A., k. Gymnasialprofessor, für Literatur und deutsche Sprache.
Wolffhardt, E., k. Pfarrer, für protestantische Religionslehre und Geographie.
Zwerger, Dr. M., k. Gymnasialprofessor, für Geometrie und Physik in der Selekta.
Förster, Karoline, gepr. Lehrerin, für Zeichnen und Malen.
Frank, Gertrud, gepr. Lehrerin, für die Elementarfächer, Deutsch, Französisch und Turnen.
Götz, Helene, gepr. Lehrerin, für weibliche Handarbeiten.
Graf, Johanna, gepr. Lehrerin, für weibliche Handarbeiten.
Magnin, Angèle, gepr. Lehrerin, für französische Sprache.
Pietzsch, Marie, gepr. Lehrerin, für französische und englische Sprache.
Schuster, Therese, gepr. Lehrerin, für deutsche Sprache und Realien.
Wolf, Frida, gepr. Lehrerin, für die Elementarfächer, Deutsch und Realien.

D. Institute für Knaben und Mädchen.

Anstalten des St. Elisabethen-Vereins. (E. V.)

1. Rettungsanstalt für Mädchen vom 6.—16. Lebensjahre. 2. Kleinkinderbewahranstalt für Knaben und Mädchen. 3. Weibliche Handarbeitsschule für Externe.

(Bohnesmühlgasse 14½, 16 und 18.)

I. Vorsteherin: Roth, Elise, Apothekerswitwe.
II. „ Buchner, Anna, Kommerzienratswitwe.
Konsulent: Dr. Thaler, Johannes, k. Justizrat.
Stellvertretender Konsulent: Fischer, Dr. L. E., päpstl. Geheimkämmerer, Stadtpfarrer.
Kassier u. Sekretär: Stahl, Heinr. Josef, Domvikar.

Erziehung und Unterricht wird von 10 Klosterfrauen aus dem Mutterhaus der Franziskanerinnen St. Maria Stern in Augsburg geleitet.

(Siehe Frauenklöster.)

Evangelische Kinderbewahranstalt.

Neubaustraße 40 P, Rückgebäude.

(Vorstand 2c. wie bei Evang. Pfründe-Anstalt.)

Schwester: Emma Brupbacher.

Evangelische Kinderpflege.

(Lindleinstraße 7.)

Vorstand: Kreutzer, Georg Michael, Pfarrer.
Kassier: Hörlein, Konrad, Bankier.
Ausschuß: Die Mitglieder des Kirchenvorstandes und der Kirchenverwaltung.

Hausmutter: Babette Deng, Diakonissin.

Evangelische Kleinkinderbewahranstalt im Grombühl.

(Lindleinstraße 7.)

I. Vorstand: Kreutzer, Georg Michael, Pfarrer.
II. Vorstand: Fluhrer, Leonhard, Restaurateur.
Kassier: Hörlein, Konrad, Bankier.
Schriftführer: Albrecht, Georg, Bankbuchhalter.
Ausschuß: Hellfritsch, Bahnexped. Körber, Dr., Medizinalrat. Küchle, Kunstgärtner. Martin, Privatier. Pachelbel, Dekan.
Diakonisse: Weiß, Dora.

Fröbelscher Kindergarten und Kinderbewahranstalt des Mainviertels.

(Burkarderstraße 30.)

Inhaberin und Vorsteherin:
Molitor, Marie, Lehrerin.

Fröbelscher Kindergarten der Sanderau.

(Franz-Ludwigstraße 24.)

Inhaberin und Vorsteherin:
Marien-Anstalt.

Kleinkinderbewahr-Anstalt Würzburg r. M. (A. V.)

(Bibrastraße 11.)

Vorstandschaft:

I. **Vorsteherin:** Freifrau v. Groß zu Trockau, Landgerichtsrats-Gattin.
II. „ Frl. Moerdes, Eveline, Oberforstrats-Tochter.
III. **Vorsteherin:** Freifrau von Kayser, Rentiersgattin.
Konsulenten: v. Groß zu Trockau, Freiherr Karl, k. Landgerichtsrat. Dunzinger, Gg., Privatier.
Sekretär: Krampf, Franz, Domkapitular.
Kassier: Mohr, Josef, Privatier.

Aufsicht, Verpflegung und Unterricht werden von 4 Schwestern aus dem Orden der Franziskanerinnen in Augsburg besorgt: Blanka Herrmann, Stanislae Miehle, Neomisia Roppel, Sekunda Meyer.

Kleinkinderbewahranstalt des St. Elisabethenvereins im Grombühl.

(Lindleinstraße 20.)

Vom St. Elisabethen-Verein gegründet, mit getrennter Vermögens-Verwaltung, steht unter Leitung einer besonderen Kommission, gebildet aus:

Buchner, Anna, Kommerzienratsgattin und | Stahl, Heinr. Josef, Domvikar.

Aufsicht und Verpflegung gewähren 4 Schwestern aus dem Mutterhaus der Töchter vom göttl. Erlöser.

Oberin: M. Reperta Kögel.

Schwestern:

M. Hulda Tremel.
M. Imberta Häckner.
M. Rosaline Hubert.

Knabenhorte.

(Verein Knabenhort. E. V.)

Anstalt I: Schulgebäude Münzstr. 19.
" II: Bahnhofstraße 16.

Vorstandschaft:

I. Vorsitzender: Neidert, Oskar, Rentner.
II. Vorsitzender: Ullrich, Val. Friedr., Stadtschulrat.
Schriftführer: Roßteuscher, Longin, Stadtschullehrer.
Kassier: Bolzano, Karl, Privatier u. Magistratsrat,

Erzieher:

Baunach, Melchior, Volksschullehrer a. D.
Dauber, Johann, Stadtschullehrer.
Herbert, Otto, Stadtschullehrer.
Roßteuscher, Longin, Stadtschullehrer.

Mädchenhort.

(Steht unter Leitung des Frauenvereins.)
(Bahnhofstraße 16.)

Vorstandschaft:

I. **Vorstand**: Hutten, Freifräulein, Klothilde von.
II. **Vorstand**: Geiller, Frau, Privatiere.

Erzieherinnen:

Weis, Eva, Lehrerin.
Echinger, Marie, Arbeitslehrerin.

Dr. Onymussche Kinderpflege.

(Z. Zt. mit der Marienanstalt [Franz-Ludwigstraße 24 und 26] vereinigt, unter Verwaltung der Kgl. Wohltätigkeitsstiftungsadministration.)

Unterrichts- und Erziehungs-Anstalt für israelitische Kinder.

(Domerschulstraße 21.)

Schulausschuß.

Vorsitzender: Stern, Dr. J., Rechtsanwalt, kgl. Justizrat.
Sekretär: Freudenberger, S., Kaufmann.
Kassier: Goldstein, E., Weinhändler.

8 Ausschußmitglieder.

Direktor: Bein, Alexander, zugleich Lehrer für deutsche Sprache, Rechnen, Schönschreiben und Gesang. (Pleicher Ring 2.)

Lehrpersonal.

Braunschweiger, Dr. Moses, Rabbinats-Kandidat, für Religion und deutsche Sprache.
Mandelbaum, Aaron, für die Elementarklasse, ferner für Religion, Rechnen, Schönschreiben und Turnen.
Hellmann, Moritz, für die Elementarklasse.
Unna, Amalie, für Religion, deutsche Sprache, Realien.
Abraham, Helene, für Zeichnen und weibliche Handarbeit.
Abraham, Charlotte, für französische Sprache.

Waisenhaus.

(Ottostraße 1.)

Die Verwaltung wird durch das kgl. Stiftungsamt (Ottostraße 8) betätigt. Der Haushalt und Unterricht von Klosterschwestern aus dem Mutterhause der Franziskanerinnen St. Maria Stern in Augsburg geleitet.

M. Pulcheria Dettenrieder, Oberin.
M. Nikodema Baus, Köchin.
M. Reginalda Wagner, Lehrerin.
M. Eugenie Scherer, Arbeitslehrerin.
M. Fortunata Bader, Knabenaufseherin.

V. Privat-Anstalten.

Evangelische Pfründe-Anstalt.

(Verpflegungsanstalt für arme, alte weibliche Dienstboten evangelischer Konfession.)
(Neubaustraße 40.)

Vorstand: Pachelbel, J. F., Dekan.
Mitglieder: Sodeur, Dr. Gottlieb, Pfarrer. Pürckhauer, Pfarrer. Wolffhardt, Militärgeistlicher, Pfarrer. Die Stadtvikare: Borger, E., Haffner, Chr., Lippert, Friedr., Götz, Gottfr., Dehner, P., Privatier. Mayer, Dr. E., Universitäts-Professor. Mernsinger, Joh., Privatier. Messerer, August, Stadtchirurg. Frohwein, Dr. Otto, Oberstabsarzt a. D. (Kassier). Uhl, Gg., Lehrer a. D. und Kreisscholarch. Förtsch, Wilh., Bauamtmann.
Hausmutter: Schwester Kath. Weinberger, Diakonissin.

Israelitisches Kranken- und Pfründenhaus.

(Gerbrunnerstraße 20. ☎ 309.)
Vorstand der Stiftungsverwaltung: Oppenheimer, Maier, Ludwigstraße 1.
Verwalterin: Oster, Nanni, Witwe.

Marien-Anstalt.

Gegründet im Jahre 1879 vom Marien-Verein für weibliche Dienstboten und hat als Zweck:

1. Die Heranbildung junger Mädchen zu brauchbaren Dienstboten und Ausbildung derselben in allen nötigen und nützlichen Kenntnissen.
2. Die Obsorge für dienstsuchende und dienende Mädchen.
3. Die Unterstützung zeitweise arbeitsunfähiger, sowie dienstuntauglicher alter Dienstmägde.

(Franz-Ludwigstraße 24 und 26. ☎ 911.)

Vorstandschaft:
Krampf, Dr. Ad., Regens, bischöfl. geistl. Rat.
Ackermann, Dr. Leopold, Stadtpfarrer.

Oberin:
M. Emilie Hirner.

Erziehung, Unterricht und Verpflegung wird unter Aufsicht des Verwaltungs-Ausschusses von 14 Franziskanerinnen aus dem Mutterkloster Maria Stern zu Augsburg geleitet. (Die Namen der Ordensschwestern siehe oben unter III. Kirche, Frauenklöster.)

Niederlassung der Schwestern vom Roten Kreuz.

(Huebergasse 3. ☎ 61.)

Oberin: Seißer, Valerie.
Schwestern: Lindenberger, Pankratia. Schweyer, Lydia. Hettenkofer, Marietta. Weidner, Ruth. Müller, Evangeline. Haußner, Huniberta. Keller, Wilma. Fritsch, Anneliese. Freimüller, Floriane. Stöcklein, Viktorine. Meggle, Bianka. Graf, Nesitta. Weidt, Erika.

Rotkreuzklinik des Frauenvereins vom Roten Kreuz.

(Huebergasse 3. ☎ 61.)

Eröffnet 1901 und geleitet von der Oberin Schwester Valerie Seißer vom Roten Kreuz. Aufnahme finden nach 3 Klassen alle Kranke (mit Ausnahme akuter Infektionskrankheiten) zur Behandlung von selbstgewählten Spezialärzten.

Privat-Kliniken.

Apetz, Dr. Wilh., Spezialarzt für Augenkrankheiten. (Privataugenklinik: Eichhornstr. 5 I.) ☎ 1007.

Arens, Dr. med. Karl, Privatdozent u. Augenarzt. (Privataugenklinik, vormals Hofrat Dr. Bäuerleinsche Augenklinik: Juliuspromenade 9 u. 11.) ☎ 1085. (Sprechst. 9—11 u. 2—3 Uhr, Sonn- und Feiertags nur vormittags.)

Burckhard, Dr. Georg, Privatdozent f. Geburtshilfe u. Gynäkologie, Frauenarzt. Wohnung: Marktplatz 13 I. (Privatfrauenklinik: Wolframstraße 4.) ☎ 674. (Sprechstunden: in der Wohnung Wochentags 9—10, 3—4, Sonntags 9—10 Uhr; in der Klinik Wochentags 10—11 Uhr.)

Fleckner, Klemens, Dr. med., prakt. Arzt u. Zahnarzt. Spezialarzt für Mund- und Zahnkrankheiten. (Zahnklinik: 12—1 Uhr. Kaiserstr. 5.)

Helfreich, Friedrich, Dr. med., kgl. Universitäts-Professor, Spezialarzt für Augenheilkunde. (Augenklinik: Hauger Ring 9.) ☎ 1030.

Michel, Prof. Dr. med. A., Zahnarzt und Vorstand des k. zahnärztl. Universitäts-Instituts mit Klinik. Wilhelmstraße 3. ☎ 323.

Müller, Dr. Johannes, k. Universitätsprofessor der inneren Medizin. (Privatklinik für innere Krankheiten: Hofstallstr. 4.) ☎ 627.

Nieberding, Dr. Wilhelm, Professor der Hebammenschule a. D. (Privatfrauenklinik: Kapuzinerstraße 17½.) ☎ 1325.

Pretzfelder, Dr. Max, Spezialarzt für Chirurgie. (Chirurgische Privatklinik: Wolframstraße 6.) ☎ 400.

Riedinger, Dr. Ferdinand, k. Hofrat, Univ.-Professor u. Generaloberarzt à la suite des Sanitäts-Korps. (Chirurg. Privatklinik. Heinestr. 4.) 374.

Riedinger, Dr. Jakob, Privatdozent. Privatklinik für orthopädische Chirurgie. (Erthalstraße 3, Sanderau). Medico-mechanisches Zander-Institut (Anstalt für Orthopädie, Heilgymnastik u. Massage) (Heinestr. 11). 952.

Rosenberger, Dr. J. A., kgl. bayer. Hofrat und Univ.-Prof., Spezialarzt für Chirurgie und Generaloberarzt à la suite des Sanitäts-Korps. (Rosenbergersche chirurg. Privatklinik. Hofstr. 18.) 43.

Rotkreuzklinik, Hueberg. 3. 61. (Siehe S. 541).

Schoenborn, Karl, Dr. med., k. pr. Geh.-Medizinalrat u. k. b. Hofrat, Professor der Chirurgie u. Direktor der chirurg. Klinik im Juliusspital, Generalarzt I. Kl. à la suite des Sanitäts-Korps (Chirurg. Privatklinik: Wolframstr. 6, I u. II). 400.

Badeanstalten.

a) Nur im Sommer geöffnet:

Damen-Bade- und Schwimmanstalt.

(An der Kammerschleuse.)

Besitzer: Braun, Heinrich, Kohlenhändler.

Fluß-Wellenbad.

(Kabinen- und Bassinbäder.)
(Mainkai 3. 1474.)

Geöffnet von Mai bis 15. September und zwar früh von 6 bis abends 8 Uhr.

Besitzer: Böhnlein, Josef.

Hügelsche Herren- und Damen-Bade- und Schwimmanstalt.

(Zugang von der Mergentheimer Straße, oberhalb der Ludwigbrücke. Haltestelle der Straßenbahn.)

Besitzer: Gebr. Hügel.

Maximilians-Bade- und Schwimmanstalt.

(Für Herren und Damen.)
(Am linken unteren Mainkai, gegenüb. d. Kranenkai, hier: Haltestelle der Straßenbahn, freie Ueberfahrt.)

Besitzer: Dittmar, Matthäus.

Militär-Schwimmschule.

(Zugang von der Mergentheimer Straße, zwischen der Hügelschen Badeanstalt und dem städt. Freibad.)

Personalstand: 1 Offizier, 3 Unteroffiziere, 5 Mann.

Städtisches Freibad.

a) männliche, b) weibliche Abteilung.
(Zugänge von der Mergentheimer Straße, oberhalb der Militär-Schwimmschule.)

b) Im Sommer und Winter geöffnet:

Städtisches Brausebad.

(Peterstraße 1.)

Geöffnet vom 1. April bis 1. Oktober von morgens 6 bis abends 9 Uhr; vom 1. Oktober bis 1. April von morgens 7 bis abends 8 Uhr.

Fr. Wirsingsche Badeanstalt.

(Brause-, Wannen-, Dampf-, Licht- und medizinische Badeanstalt.)

(Heinestr. 11 und Wallgasse o. Nr. 424.)

Geöffnet von 7 Uhr morgens bis 8 Uhr abends.

Besitzer: Wirsing, Dr. Franz, Erben.

Johannes-Bad.

(Wannen- und Brausebäder.)

(Adelgundestr. 10 u. Weißenburgstr. 11. 156.)

Geöffnet im Sommer: von früh 6 bis abends 8 Uhr, im Winter von früh 7 bis abends 8 Uhr, Sonn- und Feiertags von 7—1 Uhr mittags.

Besitzer: Rüttinger, Johann, k. Hofwaschanstalt.

Kneippsche Naturheilanstalt.

(Schürerstraße.)

Geöffnet im Sommer: Werktags von 6 Uhr morgens bis 8 Uhr abends, im Winter: Werktags von 8—12 und von 2—7 Uhr; Sonn- und Feiertags von 10 bis 1 Uhr vormittags. Aerztliche Sprechstunden in der Anstalt: Sonn- und Feitags von 11—12, Dienstag und Donnerstag von 3—4 Uhr.

II. **Vorstand:** Stahl, Heinrich, Domvikar, Kettengasse 2. Briefablage.

Pächter: Schwarzer, Josef, approb. Bademeister. (Rüdigerstr. 2 IV.)

Wannen-, Dampf-, Licht- und Kurbadeanstalt.

(Mainkai 3. 1474.)

Im Winter geöffnet von früh 7 bis abends 8, Sonn- und Feiertags von früh 7—2 Uhr.

Besitzer: Stadtgemeinde.

Inhaber: Böhnlein, Josef.

Würzburger Straßenbahnen A.-G.

Gegründet im August 1891 als Kommanditgesellschaft mit dem Sitz in Würzburg. Am 1. Januar 1897 an die Firma Siemens & Halske in Berlin übergegangen. Am 10. Juli 1899 wurde die Aktiengesellschaft „Würzburger Straßenbahnen Aktiengesellschaft" gegründet und ist dieselbe die jetzige Besitzerin.

Aufsichtsrat:

Vorsitzender: Rechtsanwalt Christian Meisner, hier.

Stellvertretender: Dr. Rosenthal, Bürgermeister a. D., Berlin. Direktor Bitter, Berlin-Charlottenburg. Privatier Max Fraundorfer, hier. Kgl. Bauinspektor a. D. Soberski, Nürnberg.

Vorstand:

Direktor: Ingenieur Otto Mollenhauer, hier.

Direktion am Orte: Heidingsfelderstr. 58. 199.

Betriebseröffnung der Strecke: Sanderglacisstr.—Residenzplatz—Bahnhof am 30. Juni 1900.
Betriebseröffnung der Strecke: Grombühl—Marktplatz—Wörthstr. am 4. Sept. 1900.
Betriebseröffnung der Strecke: Bahnhof—Domstr.—Sanderau am 5. Oktober 1900.
Betriebseröffnung der Strecke: Wörthstr.—Oberzell am 6. Nov. 1900.
Betriebseröffnung der Strecke: Bahnhof—Guttenberger Wald (Hofmanns Scheune) am 8. Juni 1901.
" " " : Hofmannsche Scheune—Guttenberger Wald (Pulvermagazin) am 29. März 1902.

VI. Verzeichnis der Stiftungen,

die in Würzburg bestehen und verwaltet werden.

a) Stiftungen unter Verwaltung des k. Stiftungsamts.

(Ottostraße 8. ☞ 609).

Adeliger Seminarfond.
Allgemeiner Schulfond.
Landschulfond.
Kreisschulfond.
Armen Studenten-Fond.
Seitz Stipendien-Stiftung.
von Aufsees Stipendien-Stiftung.
Balleis Stipendien-Stiftung.
Fond pro redim. captivis.
Diemar-Balbus Stipendien-Stiftung.
Endres Stipendien-Stiftung.
Fegelein Stipendien-Stiftung für Mädchen.
Herz Pfarrei-Stiftung.
Krebser Stipendien-Stiftung.
Fränkische Missions-Stiftung.
Ostein Missions-Stiftung.
Riedheim Stipendien-Stiftung.
Speckmann-Mertloch Stipendien-Stiftung.
Vornberger Stipendien-Stiftung.
Bognersche Stiftung.
Bolle Stipendien-Stiftung.
Bustellische Stiftung.
Jubiläumszustiftung zur Bustellischen Stiftung.
Büttner-Bayische Stiftung.
Choramtsstiftung.
Königl. Damenstift zur hl. Anna.
Sammelfond der mensa abbatialis.
Präbenden-Admassierungsfond.
Kirchgeßnersche Zustiftung zu St. Anna-Damenstift.
Domkapitelsche Armenstiftung.
von Dries Familien-Stipendien-Stiftung (Hauptfond, Gottfried-Fond, Heinrich-Fond, Arnold-Fond, Katharina-Fond.)
Fegelein-Stiftung für Studierende.
Fegelein-Stiftung für Handwerker.
Fegelein-Reisestipendium.
Flendersche Legatstiftung.
Fortenbachsche Stiftung.
Franziskanerklosterbaufond.
Friessche Armenstiftung.
v. Gebsattelsche Fräuleinstiftung.
Göbel Stipendien-Stiftung.
Remingsfeld Stipendien-Stiftung.
v. Greiffenklausche Armenstiftung.
Grunelius-Stipendien-Stiftung.
v. Guttenbergsche Armenstiftung.
Günthersche Familienstipendienstiftung.
Heidsche Stiftung für eine Augenheilanstalt.
Hoerdesche Konvertiten-Stiftung.
Königl. Hospital.
Dr. Husemannsche Stiftung.
Kalbsche Zustiftung zur Bustellischen Stiftung.
Kapuzinerklosterbaufond.
Strobel Industriefond.
Kirchgeßner, Fond für Studierende.
Kirchgeßner, Fond für Gewerbschule.
Kreisblinden-Institut.
Kreisblinden-Institut, Pfründnerfond.
Kreistaubstummen-Institut.
Heckelmann-Stiftung.
Kreuzbergpflege-Stiftung.
K. Landes-Sanitäts-Kasse.
Mariabuchenpflege.
Maximilian-Hilfs-Getreide-Magazinsfond.
Meßstipendienfond beim k. Waisenhause.
Neulandsche Legatstiftung.
Dr. Onymussche Kinderpflege.
Pensionsfond für techn. Lehrer.
Pensionskasse der Taubstummen- und Blindenanstalt.
Prymsche Stiftung.
Richtersche Stiftung.
v. Rosenbachsche Armenstiftung.
Schullehrer-Seminarfond.
Schullehrer-Witwen- und Waisenfond.
Schullehrer-Separatfond.
Spessart- und Rhön-Unterstützungsfond.
K. Waisenhaus.
Sabina v. Schmittsche Stiftung.
Wechterswinkler Hauptfond.
Wechterswinkler Admassierungsfond.
Freiherrl. v. Weyhersche Fräuleinstiftung.
Werner-Stiftung.
Wöchnerinnen-Fond.
Freiherrl. von Wolfskeel-Münstersche Armenstiftung.

b) Stiftungen unter Verwaltung des Stadtmagistrats Würzburg.

(Stiftungsreferent, Stellvertreter, II. Stock, Zimmer Nr. 143.)

Armenbeschäftigungsfond.
Baunachsche Stiftung.
Becker-Veitsche Stiftung.
Bolongaro-Crevennasche Stiftung.
Brentanosche Konvertitenstiftung.
Brentanosche Marienkapellenstiftung..
Breyersche Familienstiftung.
Brücknersche Armen-Stiftung.
Bürgerspital-Stiftung.
Bürgervereinsstiftung für Hauszins und Holz.
Bürgervereinsstiftung und Karl Pfirschingsche Stiftung zur Verschönerung der Stadt Würzburg.
Burkardiner Schulstiftung.
Dr. Burkardsche Stipendienstiftung.
Dalbergsche Mädchenschul-Stiftung.
Diemersche Armen-Stiftung.

Ehehaltenhauspflege.
Elisabethenhauspflege.
Engertsche Armenstiftung.
Erbachersche Stiftung.
Fischersche Armenstiftung.
Frankensteinsche Stiftung.
Franz-Ludwig-Stiftung für Bürger.
Franz-Ludwig-Stiftung für Hauszins und Holz.
Freundschig-Ringelmannsche Stiftung.
Gabrielspflege.
Gätschenbergersche Kinderasyl-Stiftung.
Gelchshammersche Stipendien-Stiftung.
Germershausensche Armen-Stiftung.
Getreidestiftung.
Grassersche Stipendienstiftung.
v. Großsche Armenstiftung.
Gutbrodsche Armen-Stiftung.
Guttenberg-Ostein-Stadionsche Armen-Stiftung.
Hackische Frühpredigtstiftung.
Hallsche Armen-Stiftung.
v. Hefflesche Stiftung.
Heim-Stiftung einer Volkslesehalle.
Herzsche Stipendienstiftung.
Himmelskronenpflege.
Hohenzinnenpflege.
Hornsche Stiftung.
v. Horneckische Armen-Stiftung.
Hueberspflege.
Jäcklesche Stiftung.
Kehrsche Stiftung.
Kirchgeßnersche Schulpreisstiftung.
Klettsche Stiftung.
Kochsche Stiftung.
Königreich-Jubiläumsstiftung zur Verschönerung der Stadt.
Königsche Armen-Stiftung.
Kohlessche Armen-Stiftung.
Kümmetersche Stipendien-Stiftung.
Küttenbaumpflege.
Lichtensteinsche Almosenstiftung.
Lokalarmenfond.
v. Meerheimbsche Stiftung.
Metzlersche Stiftung.
Dr. Millbergersche Stiftung.
Dr. Müllersche Armenstiftung.
Neumünsterer Ehehaltenpflege.
Reiche Almosenpflege.
Reimannscher Theater-Unterstützungs-Fond.
Riesingsche Stiftung.
v. Rineckersche Stiftung.
Rock- und Schuhalmosenpflege.
Roßhirtsche Friedhofkapellenstiftung.
Dr. Rubachsche Stipendien-Stiftung.
Sartoriussche Stipendienstiftung.
Schierenbergsche Weihnachts-Stiftung.
Schirmersche Armenstiftung.
v. Schmittsche Rekonvaleszenten-Stiftung.
v. Schmittsche Studienstipendien-Stiftung.
Schmittsche Weihnachts-Stiftung.
Schulfond zu St. Peter.
Seelenhauspflege.
Seißersche Messenstiftung.
Sergersche Familienstipendienstiftung.
v. Seuffertsche Stiftung für gewerbtr. Witwen.
v. Seuffertsche Stiftung für Staatsd.-Witwen.
Siechenhauspflege.
Siligmüllersche Stiftung.
v. Spretische Stiftung.
Stahelsche Armenholzstiftung.
Stahelsche Familienstipendienstiftung.
Dr. Staubachsche Stiftung für Knaben.
Dr. Staubachsche Stiftung für Mädchen.
Fz. Steinfeldersche Hauszins- u. Holzgeld-Stiftung.
Franz Steinfeldersche Krippen-Stiftung.
Franz Steinfeldersche Suppenanstalt-Stiftung.
Georg Steinfeldersche Gesellen-Stiftung.
Georg Steinfeldersche Priester-Stiftung.
Georg Steinfeldersche Messen-Stiftung.
Strengsche Stiftung für Theologen.
Strengsche Stiftung für Wöchnerinnen.
Sulzbeckische Stiftung.
Theinsche Stiftung.
Trennersche Stiftung.
Treppnersche Stipendien-Stiftung.
Waltersche Stiftung.
Werdenausche Stiftung.
Wickenmayersche kathol. Kinderpflege.
Wiesengrundsche Aussteuer-Stiftung.
Wilhelm-Stiftung für Studierende mit Zustiftung.
Winklersche Stiftung.
Wirthsche Hauszins- u. Holz-Stiftung.
Wirthsche Kommunikanten-Stiftung.
Wirthspflege für alte Knechte.
Wölffelsche Stiftung.
Wuchererische Weihnachtsstiftung.
Zangsche Feuerwehr-Stiftung.
Zierische Stiftung.
Zinksche Stiftung.
Zippeliussche Stipendien-Stiftung.
Zobel-Rosenbachsche Messen-Stiftung.
Dr. v. Zürnsche Denkmal-Stiftung.

VII. Vereins-Register.

[Die Jahrzahl der Gründung sowie kurze Angabe des Vereinszwecks ist in Klammern () jeweils beigefügt.]

I. Politische Vereine.

Bauern-Bund, bayerischer, für Franken. Sitz Würzburg. (1893, Vereinigung aller Bauern und Gewerbetreibenden Bayerns ohne Rücksicht auf Größe des Besitzes, um die landwirtschaftlichen und gewerblichen Interessen zu wahren und eine ihrer Bedeutung entsprechende Vertretung in den parlamentarischen Körperschaften zu verschaffen.) Vorst.: Mart. Schunk, Oekonom in Waltershausen. Geschäftsl.: Alb. Deppisch. Geschäftsstelle: Würzburg, Gardistenstr. 1.

Bauernverein, Christlicher unterfränkischer. (1893, Hebung der Mitglieder in sittlicher, geistiger und wirtschaftlicher Hinsicht, Wahrung der Interessen der Landwirtschaft, Erhaltung eines sittlich tüchtigen und wirtschaftlich unabhängigen Bauernstandes.) Vorst.: Franz Burger, k. Oekonomierat in Zeil. Briefe: Lib. Gerstenberger, Vereins-Sekretär, hier.

Bürgervereinigung, freie. (1902, Weckung und Hebung der Interessen in Gemeindeangelegenheiten.) I. Vorst.: Rockenmeyer, Gg., Baumeister, Fabrikstr. 44. Briefe: ebenda. (In Vertretung sind alle diesbezüglichen Angelegenheiten bei Herrn Eug. Lahr vorzubringen.)

Centrums-Verein, fränkischer. (1890, Vertretung der Grundsätze der Centrumspartei im öffentlichen Leben.) I. Vorst.: Justizrat Dr. Thaler.

Freisinniger Verein. (1887, Förderung des öffentlichen Wohls durch Belehrung.) Vorst.: Georg Geiger, Kaufmann, Marienplatz 1.

Jungliberaler Verein. (1903, Zusammenfassung der nicht ultramont. Wähler aller Parteien auf nationaler Grundlage und im Sinne des sozialen Fortschrittes in Stadt u. Land.) Vorst.: Dr. Karl Bullemer, k. Gymnasiallehrer, Bergmeisterg. 7. Briefe: ebenda.

Nationalliberaler, Verein, im Reichstagswahlbezirke Würzburg. (1884, Sammlung und Organisierung der nationalliberalen Wähler im Reichstags-Wahlbezirk Würzburg.) Vorst.: Göbl, Sebastian, k. Reichsarchivrat.

Sozialdemokratischer Verein Würzburg-Heidingsfeld. [Der frühere Sozialdemokratische Verein Würzburg besteht als Ortsgruppe des Sozialdemokr. Vereins Würzb.-Heidingsfeld weiter.] (1885, Verbreitung der Grundsätze der sozialdemokratischen Partei, Vertretung deren Interessen bei Wahlen und allen öffentl. Angelegenheiten.) 1. Vorst.: Konrad Rausch, Geschäftsführer, Jägerstr. 2.

Unterfränk. Verein zum Schutze des Handwerks. (Zusammenschluß aller selbständ. Handwerker.) Vorst.: Johann Schmidt, Sattlermeister, Mainbrücke 11.

Volksverein, fränkischer. (1875, Programm der deutschen Volkspartei, Sammlung aller wahrhaft freiheitlich gesinnten Wähler Unterfrankens zur Durchführung politischer, wirtschaftlicher und sozialer Reformen.) I. Vorst.: Köhl, Karl, Buchdruckereibesitzer. II. Vorst.: Willms, Max, Kaufmann.

II. Religiöse Vereine.

Bonifatius-Verein, e. V. (1886, Unterstützung armer in der Diaspora lebender Katholiken.) Vorst.: Frisch, Dr. med. Franz, prakt. Arzt, Juliuspromenade 17. Briefe: beim Vorstand.

St. Chilianus-Verein. (1868, Gründung und Erhaltung des St. Chilian-Seminars.) Vorst.: Meckel, E., Regens. Briefe: ebenda.

Christlicher Mütter, Verein. (1872, christl. Kindererziehung.) Präsidentin: Oehninger, Marie, Privatiere, Hofstr. 5.

Christlicher Verein junger Männer. (1905, auf dem Boden des Bekenntnisses zur evangelischen Kirche stehend, will er zur religiösen Vertiefung und sittlichen Festigung der jungen Männer beitragen.) Vors.: Stadtvikar Gottfr. Götz. Vereinslokal: Rennwegerglacisstr. 1. (Smolensk).

Erbauung einer kathol. Kirche in der Sanderau, Verein zur, e. V. (1875.) Vorst.: Göpfert, Dr. Fr. Ad., Universitäts-Professor.

Eucharistische Vereinigung Würzburg. (1897, (1. Verehrung d. allerhl. Sakramentes durch am 1. Sonntag jeden Monats abzuhaltende Betstunden; 2. Unterstützung armer Kirchengemeinden, 3. armer Erstkommunikanten.) Vorst.: Joh. Schrätz, Schneider, Kärnerg. 24. Briefe: ebenda.

Evangelischen Bundes zur Wahrung der deutsch-protestantischen Interessen, Zweigverein des. (1899.) Vorst.: Herm. Issel, Versicherungsinspektor, Scheffelstr. 7. Briefe: ebenda.

Evangelischer Arbeiterverein, e. V. (1854, Förderung des christl. sittlichen Lebens, vaterländischer Gesinnung, sozialer Wohlfahrt, der edlen Geselligkeit und geistigen Bildung bei dem evang. Arbeiterstande, Kranken-, Sterbe- und Sparkasse.) Vorst.: Haffner, Christian, Stadtvikar. Vereinshäuser: Inn. Graben 57, Eing. Juliusprom. (Herberge zur Heimat) u. Smolensk, Rennwegerglacisstr. 1. Briefe: Sanderglacisstr. 31.

Evangelischer Lehrlingshort, Jugendabteilung des christlichen Vereins junger Männer. (1891, edle Geselligkeit auf relig.-sittlicher Grundlage, siehe Christl. Verein junger Männer.) Vorst.: Götz, Gottfr., Stadtvikar. Versammlungslokal: Rennwegerglacisstr. 1.

Evangelischer Verein für Grombühl, a. V. (1892, Unterhaltung einer Kleinkinderbewahranstalt

in Grombühl.) Vorst.: Kreutzer, k. Pfarrer. Anstaltsgebäude: Lindleinstr. 7.

Jugendschutz, Kath. Verein, e. V. (1891, Pflege religiösen Sinnes und sittlicher Schutz katholischer Mädchen, welche nicht mehr im werktagsschulpfl. Alter stehen.) I. Vorst.: Heßdörfer, Val. Klemens, Domkapitular. II. Vorst.: Geiger, Marg., Lehrerin. (Die Vereinszöglinge kommen alle Sonn- und Feiertage nachmittags zusammen und finden unter Leitung von Damen Gelegenheit zur Fortbildung, Belehrung und Unterhaltung.)

Junggesellen-Sodalität. (1843, Pflege christl. Lebens.) Präses: Kaspar Heßdörfer, Pfarrer.

Katholischer Arbeiter-Verein Würzburg. (1890, sittliche und wirtschaftliche Hebung des Arbeiterstandes.) Präs.: Dr. Braun, Dompfarrer. Vizepräses: Niedermeyer, Anton, Expeditor. Vereinshaus und Briefablage: St. Burkardushof (Burkarderstr. 26). Zahlstelle für die Zuschußkasse: Burkardushof Mittwoch Abend 8 Uhr; für die Sterbekasse: Kassier Gehling, Pfaueng. 4.

Katholischer Frauenbund Würzburg. Zweigverein des kathol. Frauenbundes (Sitz Köln). (1905, die auf den verschiedenen Gebieten sich bewegende Vereinstätigkeit der kathol. Frauen zu einem planmäßigen Zusammenwirken zu verbinden ꝛc.) Vorsitzende: Frau M. Oehninger, Privat., Hofstr. 5. ☎ 1569.

Katholischer Gesellen-Verein. (1853, Unterstützung, Fortbildung und Unterhaltung, Pflege religiösen u. bürgerl. Sinnes.) Präses: Hemmrich, Georg, Domvikar u. Militärprediger. Weltl. Vorstand: Vill, L., Schneidermeister. Vereinshaus: Wöllergasse 13.

Katholischer Männer-Verein, e. V. (1878, Pflege relig. Sinns, Vaterlandsliebe und Geselligkeit, seit 1897 mit Sterbekasse.) Vorst.: Albrecht, Pankr., Privatier u. Magistratsrat.

Katholischer Meister-Verein. (1868, Pflege des relig. Sinns und gegenseit. Unterstützung.) Vorst.: Vill, Ludwig, Schneidermeister. Briefe: kath. Gesellenhaus oder beim Vorstand.

Kinder Mariens, Verein der. (Verehrung der allersel. Jungfrau Maria. Arbeiten für arme Kirchen und Kinder.) Präses: Prof. Dr. Löhr. Präsidentin abwechselnd. Briefabl.: Institut der Engl. Fräulein.

Kirchenbau-Verein Grombühl. (1889, Bau einer kath. Kirche in Grombühl.) 1. Vorst.: Heßdörfer, Kaspar, Pfarrer von Stifthaug. Briefe: beim Vorstand.

Lehrlingsschutz, kath. Verein. (1890, relig. sittlicher Schutz, Belehrung und Unterhaltung der Lehrlinge und jugendlichen Arbeiter. 2 Abteilungen: Zentralverein, Dominikanerg. 1 und 1 Abteilung in St. Burkard im Burkardushof. 42 Lehrlinge können im „Lehrlingsheim", Dominikanergasse 1, Wohnung und Kost erhalten.) Präses: Strubel, Joh., Domvikar. Briefe: Dominikanerg. 1.

Marien-Verein für Ausstattung armer Kirchen und Hebung christl. Kunst. (1861.) Vorst.: Krampf, Franz, Domkapitular. Briefe an Frl. Joh. Gätschenberger, Domerschulstr. 6.

Mekor-Chajim. Vereinigung zur Pflege jüdischer Lebensanschauung. (1903, Studium der Thora und Begeisterung für jüdische Interessen.) I. Vorst.: z. Z. unbesetzt. Briefe: Hotel Goldschmidt.

Neumünstergrüfte, Verein zur Restaurierung der. (1883.) Vorst.: Braun, Dr., Domkapitular und Dompfarrer, später der Neumünsterpfarrer. Briefe: beim Vorstand.

Paramenten-Verein. (1855, Unterstützung armer Kirchen mit Paramenten.) Vorsteherin: Fräulein Kathinka Siligmüller. Vereinslokal: Grabenberg 1½. Briefe: Heinestr. 5 oder Grabenberg 1½.

Restauration des Domes zu Würzburg, Verein zur. (1867, Beschaffung der Mittel zur Restaur. d. Domes.) Vorst.: Diem, Dr. Theodor, Dompropst. Briefe: ebenda.

Zionistische Vereinigung in Würzburg. Ortsgruppe Würzburg. (1901, Den Juden, die sich nicht assimilieren können oder wollen, in Palästina eine öffentlich-rechtlich gesicherte Heimstätte zu schaffen.) Vorst.: Dr. phil. E. Pinczower, Bachg. 6. Briefe: ebenda.

III. Wohltätigkeits- und Unterstützungs-Vereine.

Arbeiter-Sterbekassa-Verein des städtischen Gas- und Wasserwerkes Würzburg. (1890, Unterstützung der Hinterbliebenen im Todesfalle eines Mitgliedes.) Vorst.: Eckstein, Philipp, Monteur, Pleicherpfarrg. 9. Briefablage: Wasserwerk, Bahnhofstr. 14.

Arbeiter-Unterstützungs-Verein. (1862, Krankenunterstützungs- und Sterbekasse.) Vorst.: Baumgärtner, Franz, Buchbindermeister. Briefe: beim Vorstand.

Armenpflege, Vereine für freiw., in Würzburg, e. V. (1874, Bekämpfung des Haus- und Straßenbettels, Armenhilfe, vorübergehend oder dauernd, auf Grund vorheriger genauer Erhebungen, Unterstützung in Notlagen zur Vorbeugung der Verarmung.) Vorstände: Gumppenberg-Pöttmeß-Oberprennberg, H. Freiherr von, k. Kämmerer u. Regier.-Rat und Schierlinger, Ernst, k. Handelsrichter u. Weingroßhändler. Kassier: Hoffmann, Oskar, Fabrikant, Peterstr. 7. Pfleger: Hofmann, Kaufmann, Pleicherkirchpl. 17 (für d. I. Distrikt). Dodel, Paul, Chirurg, Innerer Graben 8 (für d. II. Distr.). Greis, Chirurg, Domstr. 2 (für d. III. Distr.). Breunig, Johann, Kaufmann, Sanderstr. 19 (für d. IV. Distr.). Glock, Georg, Chirurg, Zellerstraße 25 (für d. V. Distr.). Briefe: an die Vorstände.

Bäckergehilfen-Verein (1877, Kranken-Unterstützungs- und Sterbekasse.) Vorst.: Bager, Andr., Textorstr. 18. Vereinslokal: „Goldner Hahn", Marktg. 7.

Bahn-Beerdigungs-Verein I für Beamte und Bedienstete der k. Eisenbahnbetriebs-Direktion Würzburg. (1887, Obsorge für Beerdigung 2. Kl.) Vorst.: Heßler, Adam, Zugführer, Neumannstr. 13. Kassier: Köllner, Georg, Zugführer, Fabrikstr. 8 II.

Beerdigungs-Verein, Allgemeiner, für Beamte und Bedienstete der k. bayer. Staatseisenbahnen Station Würzburg. (1889, Obsorge für Beerdigung 2. Kl.) Vorst.: Faust, Gg., Werkführer 1. Kl. Kassier: Zeilinger, M., Bahnmeister. Briefablage: Kgl. Betriebs-Werkstätte Würzburg.

Blinde, Verein zur Obsorge für hilfsbedürftige, im Kreise Unterfranken und Aschaffenburg.

(1853, Unterstützung der Blindenanstalt und Gründung eines Blindenasyls.) I. Vorst.: Geistl. Rat K. Heßdörfer, Pfarrer zu Stift Haug. Briefe: ebenda.

Brockensammlung, Würzburger. (1904, Sammelstelle von allen im Geschäfte und im Haushalte nicht mehr benötigten Gegenständen behufs Abgabe an Minderbemittelte gegen geringes Entgelt. Erlös dient wohltätigen Zwecken.) Annahmetage: Dienstag und Freitag 2—6 Uhr im Verkaufslokal Kaserng., Ecke Roseng. gegenüber der alten Mainkaserne. Annahmestellen: Zübert, Kaufm., Sanderstr. 7; Biernickel, Kaufm., Semmelstraße 79½. Verkaufstage: Montag und Mittwoch von 9—12 u. 1—5 Uhr.) Briefe: M. Brennfleck, Weingutsbes., Neubaustr. 7. 109.

Bürgersterbekasse Würzburg, e. V. (1870, Unterstützung der Mitglieder in Krankheits- und Sterbefällen.) 1. Vorst.: Scheiner, Paul, Buchdruckereibesitzer. Briefe: daselbst.

Deutsche Sterbekasse (für Personen beiderlei Geschlechts), Sitz in Offenbach a. M. (1862, Gewährung von Sterbegeld.) Vertrauensmann f. Würzburg u. Umgeb.: Gg. Gutbrod, Tapezier, Semmelstr. 45. Briefe: daselbst.

Diakonissen-Anstalt, evangelische, Würzburg. (1892, Kranken- und Armenpflege.) Vorst.: Pachelbel, J. Fr., Dekan und I. prot. Pfarrer. Anstaltsgeb.: Traubeng. 5. 501.

St. Elisabethen-Verein, e. V. (1854, Wohltätigkeit, insbesonders auf dem Gebiete der Jugenderziehung.) Vorsteherin: Roth, Elise, Apothekerswitwe. Vereinshaus: Bohnesmühlgasse 14½, 16 und 18. Der Verein unterhält eine Rettungsanstalt für Mädchen, eine Kinderbewahranstalt und eine weibliche Handarbeitsschule, ferner eine weitere Kinderbewahranstalt im Grombühl.

Evangelischer Frauenverein Würzb., a. V. (1881, Kranken- u. Sterbekasse.) 1. Vorst.: Kreutzer, Michael, Pfarrer, Weingartenstr. 2. Lokal: Restaur. Smolensk, Rennwegerglacisstr. 1.

Evangelische Kinderpflege. (1880, Erziehung von evang. Waisen und gefährdeten Kindern.) Vorstand: Kreutzer, Mich., Pfarrer. Hausmutter: Diakonisse Bab. Deng. Briefe: Lindleinstr. 7.

Evangelische Pfründeanstalt. (1855, Unterkunft für alte weibliche Dienstboten, Witwen und Pensionärinnen.) Vorst.: Pachelbel, J. F., Dekan und I. prot. Stadtpfarrer. Anstaltsgebäude: Neubaustr. 40.

Ez-Chajim-Verein. (1862, Unterstützung armer jüdischer Studierender.) Vorst.: Bamberger, Nathan, Distriktsrabbiner. Briefabl.: ebenda.

Ferienkolonien, Verein für, e. V. (1899, Gewährung von Ferienaufenthalt an geeigneten Orten für schwächliche Schulkinder.) Vorst.: Neidert, Oskar, Rentner. Briefabl.: ebenda.

Frankenloge. (1898, Pflege humanitärer Bestrebungen.) Vorst.: Dipl.-Ing. S. Schulhöfer.

Frauen und Mädchen Deutschlands, Verein erwerbstätiger kath. (1905, Berufliche Organisation der Arbeiterinnen in Fachabteilungen.) Vorst.: Emy Gordon, Schriftstellerin. Präses: Dr. K. G. Braun, Domkapitular u. Dompfarrer. (Der Verein hat eine Sterbe- und Krankenkasse, Wöchnerinnenunterstützungskasse, vermittelt Stellen. Jeden 2. Sonntag des Monats Versammlung im Burkardushof.)

Frauenverein vom Roten Kreuz, bayer., Kreisausschuß für Unterfranken u. Aschaffenburg. (1870, Kriegstätigkeit: Sammlung u. Herstellung von Verbandzeug, Wäsche, Kleidung ꝛc. u. Anschaffung von Nahrungsmitteln für verwundete und erkrankte Krieger, Stellung geeigneter Pflegerinnen, freiwillige Dienstleistungen bei der Verpflegung der Verwundeten. Friedenstätigkeit: Rotkreuzklinik und Krankenpflegeanstalt, sodann Schwesternniederlassung (Huebergasse 3) zur unentgeltl. Pflege armer Wöchnerinnen und zur allgemeinen Wochen- und Krankenpflege, Unterstützung der Invaliden und deren Hinterbliebenen, Ausbildung von Krankenpflegerinnen für den Kriegsfall. Eingreifen bei besonderen Notständen, Unterstützung der weiblichen Arbeitsschulen in Rhön und Spessart durch Material.) Vors.: v. Luxburg, Gräfin, Exz., k. Palastdame. Briefabl.: ebenda.

Frauen-Verein, Würzburger, mit Mädchenhort. (1811, Unterstützung der Armen, Beaufsichtigung schulpflichtiger Mädchen während der schulfreien Zeit.) I. Vorsteherin: Hutten, Klothilde Freifrl. von, Stiftsdame, Domstr. 72. II. Vorsteherin: Frau Anna Geiller, geb. Adelmann, Privatiere. Briefabl.: bei d. I. Vorsteherin.

Freimaurer-Loge zu den zwei Säulen am Stein, e. V. (1871, Humanitäre Bestrebungen.) Vorst.: L. Kreßner. Briefabl.: Freimaurerloge, Val. Beckerstr. 3.

Freundinnen junger Mädchen, Internationaler Verein der. (1899, Rat und Hilfe für alleinstehende junge Mädchen, die Stellung suchen oder in Stellung sind.) Vors.: Gräfin Luxburg, Exzellenz. Briefe: Frau Oberbibliothekar Dr. Kerler.

St. Georgs-Hilfs-Verein. (1877, Pflege und Unterstützung verwundeter und erkrankter Krieger.) Vorst.: Dr. Beda Löhr, k. Gymnasialprofessor. Briefabl.: August Bayer, Kaufmann, Wöllerg. 1.

St. Georgs-Hilfs-Verein der Frauen u. Jungfrauen Würzburgs. (1876, Pflege kranker und verwundeter Krieger; im Frieden Unterstützung armer Relikten derselben.) Vorst.: Marie v. Will, Generalsgattin, Ludwigstr. 21. Briefablage: ebenda.

Humania. (1895, Freundschaft u. Wohltätigkeit.) Vorst.: Brönner, Georg Ludwig, Herrnschneider. Briefe: Restaur. zum Augustiner, Oberthürstr.

Idioten-Unterstützungsverein. Siehe: Schwachsinniger, Verein zur Beförderung ꝛc.

Installateure Würzburgs, Krankenzuschußkasse d. (1903, Unterstützung erkrankter Mitglieder.) 1. Vorst.: Höhn, Valent., Monteur. 2. Vorst.: Wolf, Phil., Monteur.

Israelitische Bruderschaft. (1830, Unterstützung Armer und Kranker, Beerdigungswesen.) Vorst.: Oppenheimer, Maier, Kaufmann, Ludwigstr. 1. Briefabl.: ebenda.

Israelitischer Frauen-Verein. (1836, Krankenbesuch, persönl. Dienstleistung bei Kranken u. Sterbenden, Leichenbestattung u. Wohltätigkeit.) 1. Vorsteherin: Sara Forchheimer, Augustinerstr. 9. Briefablage: ebenda. Kassastunden: 1—2 Uhr mittags im Synagogenhof.

Israelitischer Hilfsverein. (1877, Unterstützung hiesig. Israeliten in bes. Notfällen.) Vorst.:

Baumblatt, Lazarus, Privatier. Schriftführer: Kantor S. Lehmann.

Israelitische Kranken- und Pfründehaus-Stiftung. (1880, Pflege armer und erkrankter Israeliten beiderlei Geschlechts.) Vorst.: Oppenheimer, Maier, Kaufmann, Ludwigstraße 1. Krankenhaus: Gerbrunnerstr. 20. Briefabl.: beim Vorstand.

Israelitischer Lehrer-Verein für das Königreich Bayern. (1880, Unterstützung dienstunfähiger israelit. Lehrer und deren Hinterbliebenen.) Vorst.: Goldstein, H., Heidingsfeld, Schriftf.: Lehrer Mandelbaum, A., hier, Kassier: Braunschweiger, Dr. M., hier.

Israelitischer Wander-Unterstützungs-Verein. (1863, Unterstützung armer durchreisender Israeliten.) Vorst.: Gunzenhäuser, Hermann, Kaufmann. Unterstützungskasse: Kettengasse 26, täglich von 1—2 Uhr mittags.

Katholischer Arbeiterinnenverein (Patronagen St. Maria u. St. Elisabeth), Lokalverein Würzburg. (1905, Förderung des sozialen Wohles der Arbeiterinnen; Abhaltung von Näh- u. Kochkursen an Wochenabenden u. Sonntag Nachmittagen.) I. Lokalpräsidentin: Anna Hoffmann, Rentiersgattin, Friedenstr. 21. Vereinslokal: Patronage St. Maria, Alte Mainkaserne, VI Eingang; Patronage St. Elisabeth, Grombühl, St. Josefsschulhaus (Sonntag Nachmittagsversammlungen).

Katholische weibliche Dienstboten, Verein für (1876, Heranbildung brauchbarer u. Unterstützung arbeitsloser und arbeitsunfähiger weibl. Dienstboten.) Vorst.: Dr. Ad. Krampf, Regens im Klerikalseminar. Briefe: Marienanstalt.

Kleinkinder-Bewahr-Anstalt v. M., Verein für Unterhaltung der, a. V. (1836.) Gewährung von Aufenthalt und Pflege tagsüber an Kinder von 3—6 Jahren. 1. Vorst.: Groß v. Trockau, Eleonore Freifrau, kgl. Kämmerers- und Landgerichtsratsgattin. Briefe: Bibrastraße 11.

„Knabenhorte", Verein e. V., (1885, Beaufsichtigung und Beschäftigung schulpfl. Knaben während der schulfr. Zeit.) Vorst.: Neidert, Oskar, Rentner, Maxstr. 1. Anstalt I Münzstraße 19, Anstalt II Bahnhofstr. 16. Briefe: Maxstr. 1.

Kranken-Unterstützungs- und Sterbekasse-Verein der Bediensteten und ständigen Arbeiter im Bahnhofe Würzburg. (1881, Unterstützung in Krankheit und Sterbefällen.) Vorst.: Aut, Heinrich, Oberstationsmeister, Briefe: ebenda.

Kranken-Unterstützungs- und Sterbekasse-Verein der Handels-Hilfsarbeiter in Würzburg. (1895.) Vorstand: Franz Behringer, Nikolausstr. 6. Briefe: ebenda.

Kranken-Unterstützungsverein der Militärarbeiter Würzburgs. (1901, Kranken-Unterstützung.) Vorst.: Schweitzer, Martin, Hilfsheizer, Moltkestr. 12. Vereinslokal: Rest. zu den 3 Raben.

Kranken-Unterstützungs- und Sterbekasse-Verein der Maurer und Bauhandwerker. (1885, Kranken- und Sterbegeld.) Vors.: Joh. Otto, Bauaufseher, Schönbornstr. 7. Briefe: ebenda.

Kranken-Unterstützungs- und Sterbekasse-Verein der Spenglergehilfen Würzburgs. (1887, Unterstützung kranker Mitglieder.) Vorst.: Döblinger, Gg., Juliuspromenade 3½. Lokal u. Briefablage: Restauration Scholl, Obere Johanniterg. 17.

Kranken-Unterstützungs- und Sterbekasse-Verein der Stadt Würzburg. (1883, Unterstützung in Krankheitsfällen und einmalige Unterstützung im Sterbefalle.) Vorstand: Albert, Franz, Zuschneider. Lokal: Rest. Sührer, Wohlfahrtg.

Kranken-Unterstützungs- und Sterbekasse-Verein der Steinmetzen Würzburgs und Umgebung. (1887, Unterstützung in Krankheit u. Sterbefällen.) Vorstand: Bayer, Jakob, Werkmeister, Vincentinumstr. 14. Briefe: ebenda.

Kranken-Unterstützungs- und Sterbekasse-Verein der Wechsel- und Ablöswärter und sonstigen Bediensteten im Bahnhofe Würzburg, ält. Verein. (1877.) Vorst.: Bischung, J., Stationsmeister. Briefe: Restauration Alpenrose Grombühl.

Kranken-Unterstützungs- und Sterbekasse-Verein für alle Stände des Regierungsbezirkes von Unterfranken und Aschaffenburg, e. V. (1865, Unterstützung der Kranken und einmalige Unterstützung der Relikten.) Direktor: Wolf, Karl, Sophienstr. 10. Briefe: beim Direktor und Vereinslokal Goldenes Faß, Semmelstraße 13.

Kranken-Unterstützungskasse d. Verbandes „süddeutscher Eisenbahner", Filiale: Würzburg. (Unterstützung erkrankter Mitglieder.) Verbandsvorst.: Hans Herrmann, Nürnberg, Schuhmannstraße 4. Vorst. d. Filiale: Fritz Endres, Steinheilstr. 21. Briefe: ebenda.

Kranken-Unterstützungs-Verein der Maler-, Tüncher- und Lackierer-Gehilfen Würzburgs. (1893.) Vorst.: Vornberger, Mark., Franz-Ludwigstr. 19. Briefe: ebenda.

Kranken-Unterstützungs- und Sterbekassa-Verein d. städt. Arbeiter, e. V. Versicherungsverein auf Gegenseitigkeit. (1880, Unterstützung erkrankter Mitglieder u. Beerdigungskosten). Vorst.: Schimmel, Friedrich, Bureaudiener, Hofstr. 9 R. Briefabl.: daselbst.

Kreis-Pensionsanstalt für dienstunfähige Lehrpersonen. (1904, Gewährung von Ruhegehalten für dienstunfähige Lehrpersonen.) Vorstand: Gumppenberg, Freiherr von, kgl. Regierungsrat. Hauptkass.: Weichsel, Anton, Lehrerobmann; Briefe b. letzterem, Neubergstraße 8.

Kreisverein zur Unterstützung der Hinterbliebenen der Volksschullehrer für den Regierungsbezirk Unterfranken und Aschaffenburg. (Unterstützung der Witwen u. Waisen seiner Mitglieder.) Vorst.: Lehrerobmann Kaspar Weickert, Peterstr. 5. Hauptkassier: Lehrerobmann Ed. Schlör, Birchowstr. 8. Kontrolleur: Lehrer Frz. Steinhäuser in Heidingsfeld. (Der Verein ist kraft d. Art. 19 Abs. 1 des Schulbedarfsgesetzes v. 28. Juli 1902 eine Körperschaft des öffentl. Rechts.)

Kutscher-Verein, Kameradschaftlicher. (1891, Krankenunterstützung u. Sterbekasse.) Vorst.: Schmittberger, Max, Lohnkutscher, Pleicherglacisstr. 12. Briefe: ebenda.

Landes-Feuerwehr-Sterbekasse, bayer., Vorstandschaft München. Ortskassier für Würzburg: Störrlein, Anton, Hut- und Mützengeschäft, Karmelitenstr. 5.

Landeshilfs-Verein, bayer., vom Roten Kreuz, zur Pflege und Unterstützung im Felde erkrankter und verwundeter Krieger. Kreis-

ausschuß für Unterfranken. (1866.) Vorst.: v. Kobell, Ludwig, Exzellenz, k. Kämmerer, Regierungspräsident, Peterplatz 7. 127.

Leichenkasse-Verein für Unterfranken u. Aschaffenburg. (1842, Beerdigung der Mitglieder und deren Angehörigen.) Vorst.: Krampf, Franz, Domkapitular. Vereinsdiener: Gerling, A., Blasiusgasse 11.

Lokal-Unterstützungsverein der Lokomotivführer. (1884, Einmalige Unterstützung der Hinterbliebenen.) Vorst.: Stangl, Karl, Lokomotivführer, Fabrikstr. 9. Briefe: ebenda.

Marienverein mit Marienanstalt für katholische weibliche Dienstboten. (1881, Unterkunft für dienstlose und rekonvaleszente weibliche Dienstboten, Erziehung junger Mädchen zu Dienstboten; Stellenvermittelung; Pfründeanstalt für ältere Dienstboten; Unterricht in weiblicher Handarbeit; Kindergarten und Unterricht für Kindergärtnerinnen.) 1. Vorst.: Krampf, Dr. Ad., Regens des bischöfl. Klerikalseminars. 2. Vorst.: Ackermann, Dr. Leop., Stadtpfarrer bei St. Peter u. Paul. Vereinshaus und Anstaltsgebäude: Marienanstalt (Franz-Ludwigstr. 26, 28). Briefe: M. Emilie Hirner, Oberin der Marienanstalt.

Maskaria. (1901, Wohltätigkeitszwecke in Theatervorstellung u. Konzert). Vorst.: Sonderland, Max, Zahntechniker. Briefe: ebenda.

Musiker-Krankenunterstützungskasse. (1886.) Ludwig, Karl, Theatermusiker, Oberthürstr. 11. Briefe: ebenda.

Oberthürsche, Dr. Franz, Wohltätigkeitsstiftung. (1836, Unterstützung bedürftiger, katholischer, dahier heimatberechtigter Hausarmen.) Vorstand: Diem, Dr. Theodor, Dompropst. Kass.: Rottenhäuser, Phil., Privatier. Briefablage: Seuffert, Loth., Holzhändler, Ob. Mainkai 3.

Pensions-Unterstützungs-Verein für emeritierte Seelsorge-Priester der Diözese Würzburg. (1867.) Vorst.: Kempf, Emil, geistl. Rat u. Stadtpfarrer zu St. Burkard.

Postbeerdigungsverein „Würzburg", Verein auf Gegenseitigkeit für Beamte und Bedienstete der Post u. Telegraphie. (1882, Sicherung einer anständigen Beerdigung.) I. Vorstand: A. Schlegelmilch, Postoberkondukteur. Briefablage: ebenda.

Privat-Leichenkassenverein d. unterfr. Postboten. (1864, Unterstützung der Hinterbliebenen nach dem Ableben des Mitgliedes.) Vorst.: Kühl, Adalbert, Postbureaudiener.

Reichsfechtschule, deutsche, Verband Würzburg, Wohltätigkeitsverein zum Zwecke der Waisenpflege. (1880.) 1. Verbandsfechtmeister: Geiger, Georg, Kaufmann. 336.

Sanatoriums für unbemittelte Lungenkranke in Unterfranken, Verein zur Gründung eines. (1895.) Vorst.: Leube, Dr. W. v., Geheimrat und k. Univ.-Prof. Briefabl.: bei Stürtz, Heinrich, k. Kommerzienrat, Friedhofstr. 1.

Sanitäts-(Haupt)Kolonne, freiwillige, Würzburg. (1870, Erste Nothilfe bei Unfällen, Krankentransport u. Krankenwart; Desinfektion von Wohnungen, im Kriege Pflege der Verwundeten und Kranken, Kranken- und Verwundeten-Transporte.) Vorst. u. Kolonnenführer: Joh. Stephan, k. Rechnungskommissär, Wölffelstr. 8. Unterrichtslokal und Materialdepot: Maxschule. 1468.

Schneidermeister, Verein selbständiger. (1865, Kranken-Unterstützung, Förderung der Kollegialität und geschäftl. Interessen.) Vorst.: Putz, Joh., Schneidermeister, Bibrastr. 2½. Briefabl.: ebenda. Vereinslok.: Restaur. Dittmann, Innerer Graben 50.

Schwachsinniger, Verein zur Beförderung der Erziehung und Pflege, [Idioten-Unterstützungs-Verein] im Kreise Unterfranken und Aschaffenburg. (1884.) Vorst.: Schmitt, Dr. Gregor, Regierungs- u. Kreismedizinalrat. Briefablage: Hofstraße 16.

Sterbekasse, des bayerischen Gastwirte-Verbandes e. V., Sitz in Nürnberg. (1891, Auszahlung von Sterbegeldern an die Hinterbliebenen.) Vorst.: Hellmuth, Georg, Nürnberg, Kleinreutherweg. Briefe: Haag, Christ., Zentralbureau, Fürtherstr. 60.

Sterbekasse der Frauen des Unterstützungsvereins der Steinmetzen. (1899, Unterstützung der Mitglieder in Sterbefällen.) Vorst.: Mainberger, Jos., Katastertechniker, Friedenstr. 42. Briefe: Restaur. Ostendhalle, Semmelstr.

Sterbekasse der Magistratsbeamten Würzburgs. (1898, Auszahlung eines Sterbegeldes an die Relikten verstorbener Mitglieder.) Vorst.: Wilh. Henn, städt. Revisor.

Sterbe-Kasse-Verein der k. b. Gendarmerie-Mannschaft. (Sitz Würzburg. 1882. Kräftigung der Kameradschaft, Bestreitung der Beerdigungskosten und Unterstützung der Hinterbliebenen.) 1. Vorst.: Leuthel, Paul, Oberwachtmeister. Briefablage: Kanzlei der Gendarmeriekompagnie, Sanderstr. 27.

Sterbekasse-Verein für Eisenbahn-Bedienstete in Unterfranken und Aschaffenburg, e. V., Sitz in Würzburg. (1863, Momentane Unterstützung im Sterbfall.) Vorst.: Danner, Heinrich, Werkführer, Füchsleinstr. 7. Briefablage daselbst.

Sterbekasse-Verein der Laternenanzünder Würzburgs. (1895, Beitragsleistung an die Hinterbliebenen.) Vorst.: Grimm, Josef, Tüncher, Landwehrstr. 15. Briefablage daselbst.

Sterbekasse-Verein der Lehrer an den technischen Unterrichtsanstalten in Bayern. (Versicherungsverein auf Gegenseitigkeit.) (1866, Sofortige Auszahlung einer Summe Geldes an die Relikten verstorbener Mitglieder.) Vorst.: Professor Dr. Käsbohrer. Briefabl.: beim Kassier Prof. Dr. Friedrich Jwig, Weingartenstr. 43.

Sterbekasse-Verein unterfränkischer Feuerwehren. [Vorstandschaft in Kitzingen.] (1881.) Bezirksobmann für Würzburg: Störrlein, Anton, Hut- und Mützengeschäft, Karmelitenstr. 5. Kassier: Roth, Adam, Stadtkämmerer in Kitzingen.

Taubstummen-Unterstützungsverein, Unterfränkischer. (1840, Förderung von Unterricht und Erziehung Taubstummer, Beihilfe zur weiteren Ausbildung im Beruf und Leben, Gründung eines Asyls für obdachlose und hilfsbedürftige Taubstumme.) 1. Vorst.: Scheder, k. Oberregierungsrat. 2. Vorst.: Erbshäuser, k. Kreisschulrat. Briefe: Taubstummenanstalt, Franz-Ludwigstr. 21⅓.

Unterstützungs- und Vorschuß-Verein für die Mitglieder des Wirtschaftsgewerbes und der einschlagenden Berufsgenossen in Würzburg. (1894, Vorschußkasse verbunden mit einer Unterstützungs-, Kranken- und Sterbekasse.)

Vorst.: Ph. Fellmann. Briefe: bei Hemmerlein (Hofpromenade).

Unterstützungs-Verein bei Brandunglücksfällen für den Klerus des Bistums Würzburg. (1895.) 1. Vorst.: Glöggler, Josef, Domvikar. Briefe: ebenda.

Unterstützungs-Verein der Buchdrucker zu Würzburg, e. V. (1848.) Vorst.: Hub, Josef Anton, Faktor, Innerer Graben 39.

Versicherungsverein der Unterbeamten der kgl. bayer. Verkehrsanstalten. (1851, Unterstützung der Mitglieder im Falle der Pensionierung und des Todes.) Vorst.: Georg Spiegel, Oberwagenmeister, Rimpararstr. 1/3. Briefe: Gg. Kreß, Werkführer, Rimpararstr. 1/3.

Vincentinum, Rettungsanstalt für kath. verwahrloste oder der Verwahrlosung ausgesetzte kath. Knaben, zunächst der Stadt Würzburg und des Kreises Unterfranken. (1853, Rettungsanstalt f. kath. arme, verwaiste oder verwahrloste Knaben. Auch der Zwangserziehung unterliegende Knaben werden probeweise aufgenommen.) 1. Vorst.: Bayer, Joh., Prof. a. D. 2. Vorst.: Heßdörfer, Pfarrer zu Stift Haug. Vereinshaus: Vincentinumstr. Briefabl.: beim Vorstand oder in der Anstalt.

St. Vincentius-Verein für Hausarme. (1872, Unterstützung hiesiger Armen mit Naturalien.) Zentral-Vereinsvorst.: Bayer, Joh., Prof. a. D. Der Zentralverein besteht aus sechs Konferenzen (für je eine Stadtpfarrei und seit 1898 auch für Grombühl). Briefablage auch bei den Herrn Pfarrern von St. Gertraud, Stift Haug, Dom, St. Peter, St. Burkard und Kurat Lochner.

Weibliche Beerdigungskasse der Stadt Würzburg. (1880, einmalige Unterstützung an die Hinterbliebenen eines verstorbenen Mitgliedes.) Vorst.: Wolf, Jos., Lackierermeister, Amalienstraße 7. Briefablage daselbst.

Weiblicher Krankenunterstützungs- u. Sterbekasse-Verein Würzburg, e. V. (1871.) Vorst.: Steiler, Gregor, Tünchermeister, Bachg. 9. Briefablage daselbst.

Witwen- und Waisenkasse-Verein, e. V.; Versicherungsverein auf Gegenseitigkeit. (1867, Unterstützung der Hinterbliebenen ordentl. Mitglieder.) Vorst.: Kurz, Martin, Kaufmann, Peterstr. 3. Briefablage daselbst.

IV. Eingeschriebene Hilfskassen

auf Grund des Reichsgesetzes vom $\frac{\text{7. April 76}}{\text{1. Juni 84}}$

Allgemeine Kranken- und Sterbekasse der Metallarbeiter (E. H. 29) in Hamburg. Vorst.: Val. Krapf, Pensionist, Inn. Graben 1 II. Briefabl. daselbst.

Böttcher, Zentral-Kranken- und Sterbekasse der deutschen, Bremen. (1886.) Vorst.: Oettinger, Josef, Kellermeister, Rotscheibeng. 8. Kassier: Grein, Aug., Wörthstr. 5 III. Vereinslokal: Reuter (alte Mainbrücke).

Buchbinder und verwandten Geschäftszweige Deutschlands, Oertliche Verwaltungsstelle der Zentral-Kranken- und Begräbniskasse, Leipzig. (1898, Unterstützung bei Krankheit und Sterbefällen.) Vorst.: Franz Wirth, Buchbinder, Sophienstr. 11. Kassier: Karl Page, Buchbinder, Bergmeisterg. 11. Briefablage beim Vorstand. Lokal: Stadt Mainz.

Bureau-Beamten, Kranken- und Begräbniskasse deutscher, Leipzig, örtliche Verwaltungsstelle Würzburg. (1889, Unterstützung der Mitglieder in Krankheits- u. Todesfällen.) Vertrauensmann: Henninger, Leonhard, Bankbeamter, Obere Johannitergasse 9 III.

Christl. Hilfs- u. Transportarbeiter u. Arbeiterinnen u. verschiedener Berufe Deutschlands in Würzburg, Zahlstelle des Zentralverbandes der. (1905, Vertretung der wirtschaftlichen Interessen.) Obmann: Gg. Ottenweller, städt. Arbeiter.

Dachdecker Deutschlands, Zentral-Kranken- und Sterbekasse der, „Einigkeit" in Berlin Nr. 69. (1887.) Vors.: Peter Page in Estenfeld.

Deutschen Kaufleute, Verein der (E. H. Nr. 44). (Förderung der Interessen der Handlungsgehilfen und Handlungsgehilfinnen.) Mich. Zeitler, Buchhalter. Bureau: Weingartenstraße 39 II. (Jeden Donnerstag im Vereinslokal Restaur. Dittmann, Innerer Graben, Aufnahme neuer Mitglieder oder beim Vorstand.)

Deutschnationale Kranken- und Begräbniskasse, Sitz Hamburg, E. H. Nr. 98 mit Freizügigkeit über das ganze Deutsche Reich. (1897.) Vertrauensmann: Voll, Georg, Frankfurterstraße 12.

Evang. Männer- u. Jünglingsvereine, Kranken- u. Sterbekasse Nr. 100 für. (Berlin.) Oertl. Verwaltgs.-Stelle Nr. 112 Würzburg. (Zweigverein des hies. Evang. Arbeitervereins.) Bevollm.: Hoppe, Wilhelm, Hausvater, Inn. Graben 57 II. [Die Einzahlungen finden am 2. u. 4. Sonntag im Monat v. 11—12 Uhr in der Restauration Pfeiffer, Juliuspromenade, statt.]

Frauen und Mädchen in Deutschland, Zentral-Kranken- und Begräbniskasse für, Nr. 26 Offenbach a. M. E. H. (1885.) Verwaltungsstelle Würzburg I. Vors.: Zemmerich, Friedrich, Färber, Büttnerstr. 18. Kassier: Wohlfarth, Kamill, Uhrmacher, Büttnerstr. 29. — Verwaltungsstelle Würzburg II. Vorsitz.: Issing, Val., Häfnermeister, Brückners tr. 20. Kassier: Karg, Michael, Schneidermeister, Steinheilstr. 15.

Gärtner, Krankenkasse für deutsche, Hamburg. Verwaltungsstelle 289. (1899.) Vorst.: Treu, Simon, Frühlingstr. 13. Briefablage ebenda.

Kaufmännischer Vereinigungen Deutschlands, örtliche Verwaltungsstelle der Kranken- und Begräbniskasse kath., Sitz Hannover. Verw.: Bauch, V., Kaufmann, Eichhornstr. 3. Kassier: Kurz, M., Kaufmann, Peterstr. 3.

Kaufmännischer Vereinigungen Deutschlands. Sterbekasse des Verbands katholischer. (Sitz Essen.) Kassier: Kurz, M., Kaufm., Peterstr. 3.

Kranken- u. Begräbniskasse des Verbandes deutscher Handlungsgehilfen zu Leipzig. (E. H.) Zahlstelle Würzburg. Vertrauensmann: Wilh. Kupitz, Tiepolostr. 2 I.

Maler und verwandten Berufsgenossen Deutschlands, Zentralkranken- und Sterbekasse der, Nr. 71 in Hamburg. Filiale Würzburg. (1895.) Bevollm.: Franz Wenisch, Dekorationsmaler, Innerer Graben 6 II. Lokal: Hämmelmann, Oberthürstr.

Schneider, Kranken-Unterstützungsbund der, Braunschweig, (1874, Unterstützung in Krankheits- u. Sterbefällen.) Bevollm.: Schnepper, Gg., Schneidermeister, Rotlöweng. 3.

Schuhmacher und verwandten Berufsgenossen Deutschlands, Zentral-Kranken- u. Sterbe-

Kasse der, Nr. 91 in Hamburg. (1884.) Bevollm.: Thomas Schauer, Schuhmachermeister, Inn. Graben 13. Briefabl. daselbst.

Tabakarbeiter Deutschlands, Zentral-Kranken- u. Sterbe-Kasse der, [E. H. Nr. 92] Sitz: Hamburg. (1884.) Vorst.: Ernst Schmidt, Cigarrenmacher, Grombühlstr. 5 II.

Tapezierer, Zentralkranken- und Sterbekasse der. Sitz: Hamburg [E. H. Nr. 36]. (1886.) Bevollm.: Römmelt, Jos., Große Katzengasse 6. Kassier: Gutbrod, Gg., Semmelstr. 45. Lokal: Rest. Oberthür.

Tischler und anderer gewerblicher Arbeiter, ausschließlich der Berg- und Erdarbeiter, Zentral-Kranken- und Sterbekasse der, Nr. 3 in Hamburg. (1884.) Verwaltungsstelle Würzburg I. Bevollm.: Full, Matth., Schreiner, Weißenburgstr. 5. Kassier: Eberlein, Lor., Schreiner, Fabrikstr. 7. Verwaltungsstelle Würzburg II. Bevollm.: Heyn, Jos., Schreiner, Petrinistraße 6. Kassier: Häusler, Frz., Schreiner, Bergmeisterg. 7.

Töpfer und Berufsgenossen Deutschlands, Zentral-Kranken- u. Sterbekasse der, Dresden. (1884.) Bevollm.: Jos. Kurz, Gneisenaustr. 11. Kassier: Wagner, F., Sternpl. 2. Briefablage beim Vorstand.

Wagenbauer, Zentral-Kranken- u. Sterbekasse der deutschen, Gotha. Oertliche Verwaltungsstelle für den Stadtbezirk Würzburg. (1898.) Vorst.: Jos. Michl, Frankfurterstr. 26. Briefe: ebenda. (Die Markenabgabe findet jeden 1. u. 3. Sonntag im Monat im Lokal Rest. Oberthür statt.)

Zimmerer, Zentral-Kranken- u. Sterbe-Unterstützungskasse der deutschen, Nr. 2 in Hamburg. (1884.) 1. Vorst.: Faber, Jos., Reibeltgasse 12. Briefe: Rest. Teutonia.

V. Fabrik-(Betriebs-)Krankenkassen.

(Zweck dieser Kassen: Unterstützung der Mitglieder in Krankheitsfällen.)

Bohn & Herber, Krankenkasse der Maschinenfabrik von. (1885.) Vorst.: A. Bohn, Fabrikant. Briefe: Bohn & Herber.

Koenig & Bauersche Betriebs-Krankenkasse in Würzburg (6. III. 1885, Unterstützung erkrankter Beamten u. Fabrikarbeiter. Vorst.: Peter Herrmann, Vorreißmstr. Briefe: ebenda.

Noell & Cie., Krankenzuschußkasse für die Arbeiter der Maschinenfabrik von. (1892.) Vorst.: Jos. Heyn, Schreiner, Aumühlstr. 12. Briefe: ebenda.

Schürer, Josef, Krankenkasse für die Tabakfabrik der Firma (1885). Vorst.: Jakob Hartmann, Werkmeister. Briefe: ebenda.

VI. Gemeinnützige Vereine.

Bavaria, Spargesellschaft Würzburg. (1906, Ansammlung von Spareinlagen seitens der Mitglieder.) Vorst.: Josef Heßmer, Schneidermeister, Josefplatz 1.

Feuerwehr, freiwillige, e. V. (1858.) 1. Kommand.: Gräf, Karl, Kaufmann. [Näheres über Organisation, Alarm 2c. findet sich unter den städtischen Anstalten.]

Fremden-Verkehrs in Würzburg, Verein zur Förderung des, a. V. (1885. Zweck: Fremde zum Besuche Würzburgs und zum vorübergehenden oder bleibenden Aufenthalt daselbst zu veranlassen.) Vorst.: Faulhaber, Manfred, Artillerie-Hauptmann a. D.

Grombühl-Verein. (1892, Wahrung der Interessen des Stadtteils Grombühl.) 1. Vorst.: Rockenmeyer, Gg., Baumeister. Briefe: Kassier Kohn, Uhrmacher, Brücknerstr. 3.

Hauger Bezirks-Verein. (1905, Wahrung gemeinschaftl. Interessen der Bewohner des Hauger Bezirks.) Vorst.: Jakob Wilh. Kraus, Kaufmann, Semmelstr. 32.

Mainviertel, Verein, zur Hebung und Verschönerung des linksseitigen Würzburg. (1895.) 1. Vorst.: Willms, Max, Kaufmann, Zellerstr. 15. Briefablage daselbst.

Mönchberg, Bezirksverein. (1900, Wahrung der Interessen der Bewohner.) Vorst.: Lauck, Fritz, Restaurateur, Barbarastr. 10. Briefablage daselbst.

Ortsgruppe des deutschen Vereins gegen den Mißbrauch geistiger Getränke. (1906, Bekämpfung des übermäßigen Alkoholgenusses.) 1. Vors.: Dr. Wilh. Weygandt, k. Universitätsprofessor, Marstr. 1.

„Pleicher-Viertel", Verein. (1898, Wahrung der Interessen der Bürger, Hausbesitzer u. Gewerbetreibenden dieses Distrikts in kommunalen Angelegenheiten mit allen gesetzlichen Mitteln.) 2. Vorst.: B. Lehritter, Baumeister. Briefablage: ebenda.

Rabatt-Sparverein Grombühl. (1906, die kaufende Bevölkerung zur Barzahlung anzuregen u. den Sparsinn zu wecken.) 1. Vorst.: Fritz Hirth, Bäckermstr., Grombühlstr. 27. Kassier: E. Memmert, Kaufmann, Wagnerstr. 8.

Rabatt-Sparverein Würzburg. (1906, die kaufende Bevölkerung zur Barzahlung anzuregen u. den Sparsinn zu wecken.) 1. Vorst.: J. W. Kraus, Kaufmann, Semmelstr. 32. Kassier: Hrch. Köberlein, Kaufmann, Marktplatz 11.

Sanderau, Verein zur Wahrung der Interessen der. (1900.) Vorst.: Egelhaaf, Hugo, Großhändler. Briefablage daselbst.

Spar-Verein für unterfränkische Lehrer. (1880, Verwaltung von Ersparnissen.) Vorstand: Bauer, Kasp., Oberlehrer, Amalienstr. 5 II. Briefe: ebenda.

Verband zur Bekämpfung betrügerischen Einschenkens, Ortsgruppe Würzburg. (1905.) Vorst.: Rudolf Wolf, Ketteng. 11 P.

Verein zur Erwerbung der bayerischen Staatsangehörigkeit, des Heimat- u. Bürgerrechts in Würzburg. (1906, den Mitgliedern in der Erwerbung der bayer. Staatsangehörigkeit u. des Heimat- u. Bürgerrechts in der Stadt Würzburg behilflich zu sein.) 1. Vorst.: Hans Hemmerich, Vincentinumstr. 26 P.

Verschönerungs-Verein zu Würzburg e. V. (1874, Verschönerung der Umgebung Würzburgs durch Anlage von Baumpflanzungen, Bewaldung der Würzburg umgebenden Anhöhen, Anlage von schattigen Spazierwegen nach den Waldungen bei Würzburg.) 1. Vorst.: Fischer, Val. Al., Kaufmann, k. b. Hoflieferant.

VII. Militärische Vereine.

Flottenverein, deutscher. Ortsausschuß Würzburg und Unterfranken. (1899, Verständnis und Interesse für die Bedeutung und die Aufgaben der Flotte zu wecken, zu pflegen und zu stärken.) Vorst.: Mayer, Dr. E., k. Univ.-

Prof., Randersackererstr. 33. Briefe: Wilh. Kirchner, Bankier, Randersackererstr. 17.

Jäger-Vereinigung der ehemal. 10 bayer. Jägerbataillone. (1905, Pflege der Kameradschaft u. Geselligkeit.) Vorst.: Josef Wagner, Kaufmann.

Kameradschaft, Militär-Verein. (1887, Unterstützung seiner erkrankten und hilfsbedürftigen Kameraden, sowie die Pflege der Treue zum angestammten Königshause 2c.) Vorst.: Schramm, Johann, Tünchermeister, Fabrikstraße 1½. Briefe: ebenda. Vereinslokal: Stadt Mainz, Semmelstr.

Kampfgenossen-Unterstützungsbund, bayer. (1896, Pflege der Treue zum angestammten Königshause, Kaiser und Reich. Unterstützungen an erkrankte Mitglieder, ehrendes Begräbnis verstorbener Mitglieder.) Vorstand: Ludwig Stritzinger, Arbeitersekretär, Neumannstr. 16. Briefablage: Restaur. Neustadt (Grombühl).

Kriegerbund, deutscher. (1874, Krankenunterstützung.) 1. Vorst.: Kuhn, Jakob, Korbwarenfabrikant, Karmelitenstr. 15. Briefablage daselbst.

Krieger-Unterstützungsverein. (1880, Unterstützung erkrankter, Mittel zur Beerdigung verstorbener Mitglieder.) Vorst.: Jakob Hübel, Privatier, Keesburgstr. 7. Briefablage beim Vorstand. Vereinslokal: St. Peter.

Krieger-Verein. (1884, Pflege der Kameradschaft und Unterstützung erkrankter Mitglieder.) 1. Vorstand: Josef Wolf, Tünchermeister, Amalienstr. 7. Briefe: ebenda. Lokal: Rest. Dittmann, Inn. Graben 40.

Marine-Verein. (1899, Pflege der Kameradschaft unter ehemal. Angehörigen der Kaiserl. Marine, Unterstützung hilfsbedürftiger Kameraden.) Vorst.: Neumann, Ernst.

Militäranwärter, Zweigverein Würzburg des Verbandes bayer. (1900, Vertretung der Standesinteressen und Pflege der Kameradschaft.) Vorst.: Meyer, Adolf, Sekretariatsgehilfe, Heidingsfelderstr. 47 III. Briefe: Justizgebäude(Landgericht). Lokal: Schwarzer Adler, Marktgasse.

Militär-Intendantur-Sekretariats-Beamten, Verein deutscher. Zweigverein Würzburg. (1904, Förderung der wirtschaftl. Verhältnisse der Amtsgenossen.) Vertrauensm.: Stautner, Ludwig, Intendantursekretär, Riemenschneiderstr. 5 III.

Militärverein Würzburg, bayer. (1903, Pflege der Treue zum angestammten Königshause, sowie zu Kaiser und Reich. Hilfeleistung für erkrankte Mitglieder und Ehrung verstorbener Mitglieder.) Vorst.: Bressel, Joh., Magazinier. Briefe: Grombühlstr. 44 I. Lokal: Handg. 17.

Offiziere, Sanitätsoffiziere und Militärbeamten z. D. und a. D., Verein der, in Würzburg. (1890, Pflege kameradschaftl. Gesinnung und Geselligkeit.) Vorst.: Burkhardt, Ludwig, Major a. D., Franz-Ludwigstr. 7½ I. Briefablage daselbst. [Jeden 1. Donnerstag im Monat Vereinsabend im Rest. Franziskaner.]

Offiziere des Beurlaubtenstandes des Landwehr-Bezirks Würzburg, Verein der. (1886, Gesellige Unterhaltung und militärwissenschaftl. Vorträge.) Vorst.: Wochinger, Oberstleut. u. Kommandeur des Landwehrbezirks Würzburg. Briefabl.: Bezirks-Kommando, Wörthstr. 19.

Unania, Einj.-Freiwilligen-Verein. (1904, Wahrung der Interessen sämtlicher Einjährig-Freiwilligen-Berechtigter, Unterstützung hilfsbedürftiger Mittelschüler). Vorst.: Franz Kerstin. Briefe: Hotel Viktoria. (Der Verein ist Mitglied des Verbandes sämtl. Einj.-Freiw.-Verbände des Königreiches Bayern.)

Vereinigung ehemal. Angehöriger des k. bayer. 1. Chevauxleger-Regiments. (1906, Pflege der Kameradschaft, gesellige Unterhaltung.) Vorst.: Hans Emmerling, Kaufmann, Mainbrücke 1/3.

Vereinigung ehemal. Angehöriger der Chevauxlegers-Regimenter Lothringens (3. u. 5. Regt.) (1903, Kameradschaftl. Beziehungen ehemal. Angehöriger obiger Regimenter zu fördern.) Vorst.: Franz Molter, Steinbildhauer, Frühlingstr. 13. Lokal und Briefe: Moselweinstube, Spiegelstr.

Verein ehemal. Chinakrieger Würzburg und Umgebung. (1903, Kameradschaft, Ehrung verstorbener Mitglieder 2c.) Vorst.: Rau, Josef, Kaufmann, Sanderstr. 6 (Laden). Briefe ebenda. Lokal: Restaur. z. Anker, Karmelitenstr. 13. [NB. Aufnahme finden nur Kameraden, welche die Expedition nach China mitgemacht haben.]

Verein ehemal. Angehöriger des k. bayer. Gendarmerie-Korps. (1904, Pflege der Kameradschaft, Wahrung kameradschaftl. Interessen.) Vorst.: Gg. Koch, Stationsmeister, Wagnerstraße 10. Lokal: Stadt Wien.

Vereinigung ehemal. Angehöriger des k. bayer. 2. Feld-Artillerie-Regiments „Horn". (1906, Pflege der Kameradschaft, gesellige Unterhaltung, ehrendes Begräbnis verstorbener Mitglieder.) Vorst.: Friedr. Leipold, Magistratsoffiziant, Haugerpfarrg. 5. Briefe: ebenda. Lokal: Riemenschneiderhof.

Vereinigung ehemaliger Angehöriger des kgl. bayer. Infanterie-Leib-Regiments, unterfränkischer Verband, Hauptsitz Würzburg. Mitglied des Zentralverbandes in München. Protektor: Se. Kgl. Hoh. Prinz Arnulf von Bayern. (1901, Pflege der Kameradschaft unter den vormal. Angehörigen des k. bayer. Infanterie-Leibregiments, Auszahlung eines Sterbegeldes an die Relikten verstorbener Mitglieder, zeitweise eingreifende Unterstützung wirklich bedürftiger unverschuldet in Not geratener Angehöriger. Beitreten können alle ehem. Angehörigen aus dem ganzen Kreis Unterfranken.) Vorst.: Wipfelder, Gg., Postbeamter, Alleestr. 10. Briefe: ebenda. Vereinslokal: Vier Jahreszeiten.

Vereinigung ehemal. Angehöriger des k. bayer. 4. Inf.-Regts. (1906, Pflege der Kameradschaft, gesell. Unterhaltung.) Vorst.: Gg. Heim, Bahnadjunkt, Friedenstr. 13.

Vereinigung ehemal. Angehöriger des k. bayer. 5. Inf.-Reg. (1904, Pflege der Kameradschaft, gesell. Unterhaltung.) Vorst.: Paul Kunzmann, Kondukteur, Neumannstr. 12.

Vereinigung ehemal. Angehöriger des k. bayer. 9. Inf.-Regts. (1906, Treue z. angestammten Herrscherhause u. Regiment, Förderung der Kameradschaft.) Vorst.: J. Korb, Buchhalter, Wagnerstr. 8. Lokal: Rest. Mainstrand, Gerberstr. 19.

Vereinigung ehemal. Angehöriger des k. bayer. 14. Infanterie-Regiments. (1904, Stärkung u. Kräftigung der Vaterlandsliebe u.

der Königstreue, Pflege der Kameradschaft, gesell. Unterhaltung.) Vorst.: Ries, Mich., Maschinist, Wörthstr. 25. [Jeden 1. Sonntag im Monat vorm. 10 Uhr Versammlung im Vereinslokal Gasth. z. schwarzen Adler, Marktgasse.]

Vereinigung ehemal. Angehöriger des k. bayer. 15. Infanterie-Regiments. (1903, Pflege der Kameradschaft ehemal. Angehöriger obigen Regiments, gesell. Unterhaltung 2c.) Vorst.: Reif, Friedrich, Kellner, Neubaustr. 16. Briefe: Restaur. Rehhecke.

Vereinigung ehemal. Angehöriger des k. bayer. 1. Ulanen-Regiments, Sitz Würzburg. (1905, Pflege der Liebe u. Treue zu König u. Vaterland, Anhänglichkeit an Kaiser u. Reich, kameradschaftl. Zusammenhalten u. stete Fühlung mit den Angehörigen des Regiments.) Vorst.: Gg. Ohl, Metzgermeister.

Vereinigung ehemal. Angehöriger techn. Truppenteile. (1906, Kameradschaft, Ehrung verstorbener Mitglieder.) Vorst.: Erh. Pfannes, städt. Bauaufseher, Semmelstr. 5. Briefe: ebenda. [Alle 14 Tage findet kameradschaftl. Zusammenkunft im Vereinslokal Restaur. z. Anker (oberer Saal) statt.]

Veteranen- u. Kampfgenossen-Verein Würzburg, „Stammverein" e. V. (1873, Pflege der Kameradschaft und Unterstützung erkrankter sowie der Hinterbliebenen verstorbener Mitglieder.) Vorst.: Höhne, Elias, Vertreter des Bürgerbräu Würzburg, Domstr. 46.

Zahlmeister-Aspiranten des Standortes Würzburg, Vereinigung der. (1884, Förderung der Fortbildung der Aspiranten und gesellige Unterhaltung.) I. Vorst.: Heinlein, Christ., Unterzahlmeister. Briefe: ebenda.

VIII. Vereine für Wissenschaft und Kunst.

Allgemeiner Deutscher Schulverein zur Erhaltung des Deutschtums im Auslande, Ortsgruppe Würzburg. (1883.) Vorstand: Univ.-Prof. Dr. Max v. Frey, Pleicherring 9.

Alpenverein, deutscher u. österreichischer, Sektion Würzburg, e. V. (1876, Verbreitung u. Erweiterung alpiner Kenntnisse und Erleichterung von Alpenreisen.) 1. Vorst.: Modlmayr, Dr. Hans, Gymnasialprofessor, Goethestr. 15. Briefablage in Kassa-, Eintritts- u. Austrittsangelegenheiten bei Kassier Privatier J. B. Langlotz, Sanderglacisstr. 10. [Zusammenkünfte an den Freitagabenden i. d. Alhambra, sonst im Winter im Schönthalerhof, im Sommer auf dem Letzten Hieb.]

Bavaria, stenographischer Verein nach Rollerschem System. (1887, Verbreitung des Rollerschen Systems, gesell. Unterhaltung.) Vorst.: Huber, Max, Kaufmann.

Belletristischer Lesezirkel. (1858, Unterhaltung und Belehrung.) Vorst.: Kerler, Dr. Dietrich, Univ.-Oberbibliothekar, Weingartenstr. 21 I.

Chemische Gesellschaft. (1872, Vorträge und Besprechung chem.-wissenschaftl. Themata.) Vors.: Prof. Dr. L. Medicus; der Vorsitz wechselt jedes Semester. Briefablage: Chem. Institut der Universität, Pleicherring 11.

Club français Würzburg. (1904, Pflege der französischen Sprache.) Vorst.: Uhl, Adolf, Kaufmann, Val. Beckerstr. 10a. Briefe: Hotel Viktoria. [Zusammenkünfte jeden Dienstagabend im Hotel Viktoria, Gäste stets willkommen.]

Club der Jungen. (1869, Vereinigung der Privatdozenten und Assistenten der Universität und des Juliusspitals zur Pflege der Wissenschaft und Standesinteressen.) Vorst.: Dr. Harms, Privatdoz. Briefabl.: Bahnhofhotel.

Dramatischer Verein Würzburg. (1894, Lesen und Aufführen von dramat. Werken.) Vorst.: Müller, Heinrich, Dentist, Dominikanergasse 8. Briefe: Restaur. z. Bratwurstglöckle.

English Conversation Club. (1904, Pflege der englischen Sprache u. gesell. Unterhaltung.) Vorst.: Schmitt, E. Jos., Großhändler. Lokal: Hotel Viktoria. Zusammenkünfte jeden Donnerstag abends. Briefe: beim Vorstand.

„Frauenheil", Verein. (1898, Förderung höherer Bildung des weibl. Geschlechts und der Erwerbsfähigkeit der auf eigenen Unterhalt angewiesenen Frauen.) 1. Vorst.: Frau Aderholdt, Privatiere. 2. Vorst. Frau Emma Heim. Vereinslokal: Domerschulstr. 6. (Franziskanerpl.) Briefe: ebenda. Kochschule u. Handarbeitsunterricht in den Abendstunden, beides im Pleicher Schulhaus.

Fränkische Geschichte, Gesellschaft für, E. V. (Sitz Würzburg). (1905, die Forschungen über die Geschichte der Gebiete des alten fränkischen Kreises bayer. Anteils einschl. des Fürstentums Aschaffenburg zu fördern.) Vors.: Exzellenz Frhr. v. Welser, k. Regierungspräsident in Ansbach.

Gabelsberger Stenographenverein, Abteilung des Polytechn. Zentralvereins. (Verbreitung des Gabelsbergerschen Systems.) Vorst.: Weisensee, Georg, Lehrer an der Stadtschule.

Historischer Verein von Unterfr. u. Aschaffenb. (1831, Erforschung der Geschichte des Kreises und Sammlung darauf bezüglicher Quellen und Altertümer.) Vorst.: Henner, Dr. Theodor, Univ.-Prof. Geschäftslokal, Vereinssammlungen und Briefablage: In der k. Residenz (nördl. Flügel am Rennweg). Diener: Greubel, Georg, Handg. 10.

Hygienischer Verein e. V. (1891, Verbreitung hygienischer Kenntnisse, Förderung hygien. Bestrebungen.) Vorst.: Lehmann, Dr. K. B., Univ.-Prof. Briefe: Hygien. Institut. 58.

Jüdische Geschichte und Literatur, Verein für. (1897, Wissenschaftl. Bildung durch period. Vorträge.) Vorsitzend.: Tachauer, Dr. Gustav, Seminarhauptlehrer. Briefabl.: ebenda oder bei dem Schriftführer Seminarlehrer Jak. Weißbart, Zwinger 28/30. Lokal: Hotel Goldschmidt.

Jungdeutscher Bund, Ortsgr. Würzburg. (1893, 1902, Pflege u. Förderung des deutschen Wesens u. der deutschen Literatur. Vorst.: Ernst Lauterer, Frankfurterstr. 10. Lokal: Restaur. Germania, Dominikanerg., 1. Stock.

St. Kiliansfestspieles, Verein zur Erhaltung des. (1889, periodische Aufführungen des St. Kiliansfestspiels.) Vorst.: Hemmrich, Gg., Domvikar und Militärprediger, Bibrastr. 15.

Kneipp-Verein Würzburg. (1891.) Hydropathische Kuranstalt, mit Dampfbetrieb, kalten und warmen Bädern (Kräuterbädern) tägl., auch im Winter, geöffnet im Sommer: Werktags von 6 Uhr morgens bis 8 Uhr abends; im Winter: Werktags von 8—12 u. von

2—7 Uhr; (Sonn- und Feiertags von 10 bis 1 Uhr vorm.), Schürerstraße. (Genaueste Ausübung der Heilmethode Kneipps, streng individuelle Behandlung unter vereinsärztlicher Leitung.) Aerztl. Sprechstunden in der Anstalt: Sonn- und Feiertage von 11—12, Dienstag und Donnerstag von 3—4 Uhr. Stellvertr. 1. Vorst.: Jos. Stahl, Domvikar. Briefablage: daselbst.

Kolonialgesellschaft, deutsche, Abteilung Würzburg. (1884, Erhaltung und Kräftigung des wirtschaftlichen und geistigen Zusammenhanges der Deutschen im Auslande mit dem Mutterlande.) Vors.: Regel, Dr. Fr., Univ.-Prof., Rückertstr. 13a.

Künstler-Verein Würzburg, Gesellschaft von Künstlern und Kunstfreunden. (1881, Förderung der bildenden Künste und der Geselligkeit.) Vorst.: Kunstmaler Backmund. Lokal: Franziskanerg. 1, Riemenschneiderhof. Briefe: ebenda.

Kunst- und Altertums-Verein, fränkischer, a. V. (1892, Sammlung und Ausstellung von Gegenständen kunstgeschichtlichen Wertes.) 1. Vorst.: Gumppenberg, Hubert Freiherr von, k. Kämmerer u. Regierungsrat. Sammlungen: z. Zt. im vormaligen chemischen Laboratorium, Maxstraße 4 I, vereinigt mit den städt. Sammlungen. Briefe: Tröltschstraße 9 II.

Kunst-Verein, a. V. (1842, Pflege des Kunstsinnes durch dauernde Ausstellung von Kunstwerken u. Ankauf von solchen zur Verlosung unter den Mitgliedern.) Vorst.: Wehrle, Heinr., kgl. Bauamtmann a. D. Briefabl.: Vereinslokal, kgl. Residenz, rechter Flügel P. Vereinslokalitäten geöffnet an Sonn- und Feiertagen von 10 Uhr morgens, an den Wochentagen von ½11 Uhr vorm. bis ½3 Uhr nachm.

Literatur-Klub. (1895, Pflege der Literatur und Kunst.) Vorst.: Rich. Müller, Rechtsprakt., Bibrastr. 25. Briefabl.: ebenda.

Luftschifffahrt, Fränkischer Verein für, e. V. (1905.) Vors.: Karl Hackstetter, Regierungsbaumeister, Assist. a. d. k. Univ.-Bauinspektion. Lokal: Café Alhambra. [Vereinsabend am 1. Montag jeden Monats.]

Naturheilverein Würzburg, e. V. (1899, Verein für naturgemäße Lebens- und Heilweise. Bekämpfung des Geheimmittelschwindels, Hausarztkasse f. Minderbemittelte.) 2. Vorst.: Jos. Körner, Schuhmachermeister, Sanderglacisstr. 31. Auskunft: ebenda: Vereinslokal: Restaurant Franziskaner.

Naturkunde, deutscher Lehrerverein für, Bezirksverein Würzburg. (1900, Verbreitung naturwissenschaftl. Kenntnisse und Erforschung der natürlichen Verhältnisse der Heimat.) Vorst. Scheiner, Eberhard, Lehrer, Pleichertorstr. 22 Briefablage: daselbst.

Ohave-Emeth-Verein. (1869, Förderung jüdischer Wissenschaft.) Vorst.: Weißbart, Jak., Seminarlehrer.

Pharmazeuten-Verein Würzburg. (1901, Pflege der Wissenschaft u. Freundschaft). Vorst.: Herm. Oberhäußer, Pharmazeut, Marktplatz 36. Briefe: ebenda. (Bis auf weiteres in verschiedenen Lokalen wechselnder Stammtisch.)

Pharmazeutische Gesellschaft für Würzburg und Unterfr. (1903, Förderung der wissenschaftlichen Bestrebungen auf dem Gesamtgebiete der Pharmazie). Vorst.: Dr. Flury, k. Stabsapotheker. Briefe: Café Wittelsbach.

Photographischer Klub Würzburg, e. V. (1900, Pflege der wissenschaftlichen u. künstlerischen Photograph.) Vorst.: Michel, Max, Zahnarzt. Briefe: Alhambra. [Jeden Montag Abend 9 Uhr Klubsitzung in Alhambra, im Winter Kursus für Anfänger u. Projektionskunde.]

Physikalisch-Medizinische Gesellschaft. (1849, Förderung von Medizin u. Naturwissenschaften.) 1. Vorst.: Geh. Hofrat Prof. Dr. Wien. Briefablage bei dem Kustos des anatom. Instituts P. Hofmann (auch für Zeitschriften). Lesezimmer im Anatomiegebäude (für Mitglieder). Bibliothek in der Universität.

Sophienschulverein Würzburg. (1902, Ermöglichung einer gediegenen höheren Schulbildung der Töchter der Vereinsmitglieder.) Vorst.: Dr. Brenner, Univ.-Professor. [Besitzer des Sophienschulgebäudes und Schulgartens.]

Stenotachygraphen-Verein. Verein für vereinfachte Stenographie, System Stenotachygraphie. (1897, Pflege und Verbreitung der Stenotachygraphie.) Vors.: Lammerer, Osk., Wachswarenfabrikant, Harfenstr. 2. Briefe ebenda. Lokal: Restaur. Mainstrand vorm. Endrich, Kranenkai-Gerberstr. Vereinsabend: Freitag. [Kurse fortwährend, Dauer eines Lehrkurses ca. 10 Stunden.]

Stenotachygraphen-Verein, Damenzirkel [unter Oberleitung des Stenotachygraph.-Vereins]. (1900, Pflege und Verbreitung der Stenotachygraphie.) Briefe: Oskar Lammerer, Harfenstraße 2. Vereinsabend: Freitag (Uebungsstunde von ½9—½10 Uhr). Lokal: Restaur. Mainstrand vorm. Endrich, Kranenkai-Gerberstr.

Verein zur Stiftung eines Denkmals für den hochsel. König Ludwig II. v. Bayern. (1902.) Vorst.: Gg. Schmitt.

Vereinigung zum Zwecke stenographischer Ausbildung nach Gabelsberger System. (1904, Ausbildung in Stenographie u. Maschinenschreiben.) Vorst.: Max Rabus, Bankstenograph. Briefe: Alter Bahnhof 1. Stock Z.-Nr. 4. Lokal: ebenda. [Unterrichtsstunden täglich. Anmeldungen werden an Wochentagen von ½2—2 Uhr und an Sonntagen von 8—9 Uhr vorm. im Unterrichtslokal Rüdigerstr. 2 entgegengenommen.]

Volksbildungs-Verein. (1872, der städtischen u. ländlichen Bevölkerung des Umkreises dauernd Bildungsstoff u. Bildungsmittel zuzuführen.) Vorst.: Göbl, Sebastian, k. Reichsarchivrat. Geschäftslokal: Alter Bahnhof. Der Lesesaal ist geöffnet täglich abends 6—9 Uhr, Sonntags 3—9 Uhr. Unentgeltliche Bücherabgabe: Montags, Donnerstags und Freitags 7—8½ Uhr abends.

Volkskunde und Mundart-Forschung, Verein für bayerische. (1894, Sammlung und Veröffentlichung von Volksüberlieferungen.) Vorst.: Brenner, Dr. Oskar, Univ.-Prof.

Volksverein, Würzburger. A. V. (1899, Verbreitung volkstümlicher Schriften.) Vorst.: R. Landauer, Apotheker, Obstgutbesitz. Briefablage: Verlagsdruckerei Würzburg.

IX. Berufsgenossenschaftliche, insbes. Handels-, Industrie- und Gewerbe-Vereine.

Aerztlicher Bezirksverein. (1848, Förderung wissenschaftl. Strebens und der Kollegialität.) Vorst.: Hofrat Dr. Dehler, prakt. Arzt u. Bahnarzt.

St. Anna-Verein. E. V. (1896, Für kaufm. Gehilfinnen, Comptoiristinnen 2c. Förderung der Standesinteressen durch allgemeine u. Fachbildung; Stellenvermittelung; Pflege des religiösen Lebens; gesellige Unterhaltungen; Gelegenheit, sich auch Kenntnisse fürs häusliche Leben zu erwerben durch Anleitung im Kochen, Handarbeiten usw. Möbl. Zimmer mit Pension im eigenen Heim mit Garten.) Vors.: Sophie Freiin v. Thierry, Neubergstr. 10 II. Briefe: ebenda. [Zusammenkunft an Sonn- u. Feiertagen nachm. von 4 Uhr ab: Peterpfarrg. 5.]

Apothekeninhaber Würzburgs und Umgebung, Verein der. (1905, Wahrung der Standesinteressen.) Vorst.: Dr. F. Unger, Apoth. Chem., Semmelstr. 31.

Approbierter Bader- und Friseure, bayer. Landesverband, (Kreisverein f. Unterfranken). (1888, Wahrung der Standes- und Geschäftsinteressen, Unterstützung bedürftiger Mitglieder. Mit dem Verein ist eine Sterbekasse verbunden. Aufnahme kann jederzeit bis zum 45. Lebensjahre erfolgen.) Vorst.: Hans Hofmann, Chirurg, Wolframstr. 6 P. Briefablage ebendaselbst.

Architekten- und Ingenieur-Vereins, Unterfränk. Kreisgesellschaft des bayerischen. (1867, Förderung auf dem Gebiete der Architektur u. des Ingenieurwesens, Festigung des Bewußtseins der Zusammengehörigkeit und würdige Vertretung gemeinsamer Interessen.) Vorst.: Wibelitz, Bernhard, k. Baurat. Briefe: beim 1. Schriftführ. Regierungsbaumstr. Gillitzer, Huttenstr. 38.

Bader-, Friseur- u. Perückenmacher- (Zwangs-) Innung. (1886, Förderung gemeinsamer, gewerblicher Interessen.) Vorst.: Gg. Schirmer, Friseur, Kaiserstr. Briefe: ebenda.

Bäcker- (Zwangs-) Innung für Würzburg und Umgebung. (1885, Förderung gemeinsamer, gewerbl. Interessen.) Vorst.: Scharnberger, Josef, Bäckermstr., Bronnbacherg. 20. ☎ 1651. Briefablage ebenda. Innungsdiener: Ortlauf, Marktg. 7.

Bäcker und Berufsgenossen Deutschlands, Verband der. Zahlstelle Würzburg. (1897, Wahrung und Förderung der geistigen und materiellen Interessen der Mitglieder nach § 152 der Gewerbeordnung, sowie Unterstützung bei Arbeitslosigkeit und Krankheit und in besonderen Notfällen.) Vorsitzender: Götz, Hans, Bäcker, Heidingsfeld, Konsumverein, Dürrenberg. Vereinslokal: Teutonia.

Bahnmeistervereins, Sektion Würzburg des bayerischen. (1898, Förderung und Hebung der Standesinteressen.) Vorst.: Josef Hauck, Bahnm. I. Kl., Füchsleinstr. 9 I. Briefablage ebendaselbst. Kassier: Adam Schömig, Bahnmeister in Bergtheim. Schriftf.: Kasp. Hofmann, Bahnmeister in Karlstadt a. M.

Bauhandwerker und Bauhilfsarbeiter Deutschlands, Zentralverband christl., Ortsgruppe Würzburg, Sitz Berlin. (1906, allseitige Vertretung der wirtschaftlichen Interessen seiner Mitglieder unter Ausschluß aller politischen und konfessionellen Fragen.) Vorst.: Johann Frank, Maurer, Lauferg. 11.

Baumaterialienhändler Würzburgs, Verband der. (1905, Herstellung einheitlicher Verkaufspreise, Wahrung der Interessen der Mitglieder.) Vorst.: A. Schöler, Kaufmann.

Baumeister Würzburgs, Vereinigung der. (1906, Wahrung der geschäftl. Interessen der Mitglieder.) Vorst.: Gg. Schacht, Baumeister, Steinstr. 3.

Bezirkslehrer-Verein Würzburg Stadt I. (1868, Hebung des Schulwesens und Kräftigung des Lehrerstandes.) Vorst.: Franz Steinruck, Volksschullehrer, Rückertstr. 17 II.

Bezirkslehrer-Verein Würzburg Stadt II. (1897, Zweck: wie vor.) Vorst.: Fuß, Emil, Lehrer.

Bildhauer Deutschlands, Zentralverein der, Hauptsitz in Berlin, Verwaltungsstelle Würzburg. (1893, Erzielung besserer Lohn- und Arbeitsbedingungen, sowie Unterstützung kranker und stellenloser Kollegen.) Vertrauensmann: Georg Ott, Bildhauer, Sophienstr. 11 III. Briefe: Restaur. Erk, Augustinerstr.

Böttcher, Filiale des Zentralvereins deutscher. (1890, Vertretung gemeinsamer, gewerbl. Interessen.) Vorst.: Ernst Weiß, 3. Felseng. 5. Briefe: ebenda.

Brauerei-Arbeiter, Zentralverband deutscher. Zweigverein Würzburg, Sitz Hannover. (1896, Wahrung und Förderung der geistigen u. materiellen Interessen.) Vorst.: Geil, Franz, Adelgundestr. 14. Briefe: ebenda.

Buchbinderinnung, freie. (1899, Wahrung berufl. Interessen und Besprechung gewerbl. Fragen.) 1. Vorst.: Vierheilig, Fr. X.

Buchbinder-Verband, deutscher. Zahlstelle Würzburg. (Arbeitslosen- u. Krankenunterstützung, unentgeltlicher Arbeitsnachweis für Mitglieder und Nichtmitglieder.) Bevollm.: Dunkel, Ludwig, Buchbinder, Petrinistr. 21 P. Briefe: ebenda. Unterstützungsauszahler: Fr. Hainsch, Handgasse. Lokal u. Herberge: Stadt Mainz.

Buchbindermeister Bayerns, Verband der. (1902, Hebung des Gewerbes). Vorst.: Knell, Hrch., Domstr. 68 1/3. Briefablage ebenda.

Buchhändler, Lokalverein der Würzburger. (1878, Vereinigung der Prinzipale, Organ des Bayerischen Buchhändler-Vereins, Wahrung der Standes- u. Geschäftsinteressen). Vorst.: Bauer, Emil, Verlagsbuchhändler, Domstraße 68. Briefablage ebendaselbst.

Buch- u. Steindruckerei-Hilfsarbeiter u. Arbeiterinnen Deutschlands, Verband der, Ortsgruppe Würzburg. (1906, Wahrung und Förderung der gewerbl. Interessen seiner Mitglieder in jeder Beziehung.) 1. Vorst.: J. Niedermaier, Semmelstr. 8 II.

Büttner-Genossenschaft Würzburg. (1868, Unterstützung hilfsbedürftiger Mitglieder und Wahrung gewerbl. Interessen.) I. Vorst.: Wadenklee, Friedrich, Büttnermeister, Kartause 1 1/2. II. Vorst.: Fersch, Adam, Büttnermeister. Briefabl.: beim 1. Vorstand oder beim Schriftf. Jäger, G., Büttnermstr., Wöllerg. 9.

Bureaubeamten, Verband deutscher, in Leipzig. Kreisverein Würzburg. (1889, Wahrnehmung und Förderung der Interessen seiner Mitglieder.) Vorst.: Albin Senft, Anwaltsbuchhalter, Huttenstr. 47 III. Briefabl. ebenda.

Christlicher Gewerkschaften, Ortsverband. Würzburg. (1901, Regelung der gemeinschaftl. Angelegenheiten.) 1. Vorst.: Hofmann, Aug., Wörthstr. 4. Briefe: ebenda.

Christlicher Holzarbeiterverband in Deutschland (Sitz Cöln), Zahlstelle Würzburg. (1899, Förderung der Ausbildung, Besserung der materiellen Lage, Unterstützung.) Vorst.: Hofmann, Aug., Schreiner, Wörthstraße 4. Lokal: Gasth. z. Stern, Domstr.

Christlich-sozialer Verband der nicht gewerblichen Arbeiter und Arbeiterinnen Deutschlands, Sitz München, Zahlstelle Würzburg. (1899, Wirksame Vertretung der wirtschaftlichen Interessen der nicht gewerbl. Arbeiter, Hilfe in verschiedenen Arten von Vereinssachen wird den Mitgliedern durch den Vorstand erteilt.) Vorst.: Georg Schneider, Friedenstr. 5 R. Briefabl.: ebendaselbst. Lokal: Restaur. Stadt Mainz.

Christlicher Schneider- u. Schneiderinnen-Verband. Zahlstelle Würzburg. (1900, Verbesserung der wirtschaftlichen Lage.) Vorst.: Mauer, Karl, Bronnbacherg. 16. Briefablage: ebendaselbst. Lokal: Gasthaus z. Stern, Domstr.

Confidentia. (1901, Verein kath. Kaufleute und Beamten, Hebung d. allgem. u. Fachbildung, sowie des Standesbewußtseins u. Pflege d. Geselligkeit.) 1. Vorstand: Folz, Eugen, k. Bahnexpeditor, Grombühlstr. 9 II. Vereinslokal: Restaur. Mainstrand, Gerberstr. 19. Briefe: Dietz, Wilh., Mergentheimerstr. 26. Zusammenkunft: Jeden Dienstag abends 9 Uhr.

Constantia, Kathol. Kaufmänn. Verein, e. V. (1877, zum Verbande kath. kaufm. Vereinigungen Deutschlands gehörig. Förderung des relig. Lebens und der allgem. und Fachbildung, angemessene Unterhaltung, Stellenvermittelung, Heranbildung von kath. Lehrlingen in einer eigenen Jugendabteilung, Kranken- und Sterbe-Kasse.) Vors.: Karl Humpf, Kaufmann, Peterstr. 7 P. Briefe: Val. Bauch, Eichhornstr. 3. Vereinsabend: Dienstag im Burkardushof.

Credit- und Hilfskasse der Handwerker zu Würzburg, e. G. m. b. H. 1902, Gewährung von Kredit an Mitglieder, Annahme und Verzinsung von Bareinlagen, welche von Mitgliedern oder Nichtmitgliedern gemacht werden, Diskontierung von Wechseln der Mitglieder, Unterstützung von kreditwürdigen Mitgliedern in geschäftlicher Beziehung. Vorstand: Josef Abert, Schreinermeister, Johann Putz, Schneidermeister u. Max Fuchs, Sekretär, Geschäftsführer: Hch. Knell, Buchbindermeister.

Credit-Reform, Verein, e. V. (1882, Schutz gegen schädliches Kreditgeben, Auskunft, Inkassobureau.) Vors.: Geiger, Gg., Kaufmann. Direktor: Carius, Herm. Bureau: Juliuspromenade. 578.

Dachdecker u. verwandten Berufsgenossen Deutschlands, Verband der vereinigten. Filiale Würzburg. (1905, die geistigen und materiellen Interessen der Mitglieder zu fördern, Aufklärung und Bildung der Mitglieder, sowie Pflege der Solidarität und des gesell. Verkehrs 2c. durch Versammlungen, Vorträge usw.) Vorst.: Peter Page in Estenfeld.

Dach- u. Schieferdeckermeister u. Blitzableitersetzer Bayerns, Verband der. Kreissitz u. Ortsgruppe Würzburg. (1906, gemeinsame Verfolgung der gewerblichen Interessen.) Vorst.: Gallus Schneller, Inn. Graben 40.

Damenfriseur- u. Perückenmacher-Vereinigung Würzburg. (Mitglied des Bundes deutscher Perückenmacher u. Friseurinnungen.) (1906, Wahrung u. Vertretung der geschäftl. Interessen der Mitglieder.) 1. Vorst.: Adalbert Ermel, Paradeplatz 4.

Dampfdreschereien, Verband der fränkischen. (1901. Hebung des Dampfdreschgewerbes u. Versicherung der Maschinen der Mitglieder gegen Feuerschaden.) 1. Vorst.: Hofmann, Philipp Ludwig, Theilheim b. Würzburg. Briefabl.: beim Rendanten Ed. Alt, Kitzingen.

Deutschen Kaufleute, Ortsverein des Vereins der. (Sitz Berlin.) (1905, Schutz und Förderung der Rechte und Interessen der Mitglieder, sowie der Handlungsgehilfen im allgemeinen). Vorst.: Michael Zeitler, Weingartenstr. 39 I.

Deutscher Lithographen-Bund. (Sitz Nürnberg.) Zahlstelle Würzburg. (1898, Förderung beruflicher Interessen und Unterstützung bei Arbeitslosigkeit u. Krankheit.) Vorst.: Alex. Czeguhn, Ludwigstr. 5 III. Briefe: ebenda.

Deutscher Privatbeamten-Verein, Zweigstelle Würzburg. (1881, Pensions-, Witwen-, Waisen-, Begräbnis- und Krankenkasse, Unterstützungs- und zinslose Vorschußzahlungskasse, Stellenvermittlung, Kaiser Wilhelm-Waisenstiftung, Rechtsrat und Rechtsschutz [für Mitglieder vollkommen kostenfrei]). 1. Vorst.: Wilhelm Schaefer, Buchhalter, Jägerstr. 18. Kassier: Wilh. Hey, Architekt, Moltkestr. 14.

Deutschnationaler Handlungsgehilfen-Verband, Ortsgruppe Würzburg. (Sitz Hamburg.) (1897, Hebung der Standesinteressen auf nationaler Grundlage, Krankenkasse, Schutz gegen Stellenlosigkeit.) Vertrauensmann: Georg Voll, Bankbeamt., Frankfurterstr. 12. Vereinslokal: Beers Brauerei. Zusammenkunft jeden Mittwoch.

Diener-Verein „Victoria" Würzburg. (1901, Unterstützung der Mitglieder in Kranken- und Sterbefällen, sowie Anregung zu gemütlichen u. gesell. Unterhaltungen.) Vorst.: Grimmer, Adam, Oberthürstr. 11. Briefe: ebenda. Lokal: Restaur. zur Eisenbahn, Harfenstr. Jeden 2. Samstag im Monat Versammlung.

Drogisten-Vereinigung Würzburg. Zweck: Unterhaltung einer Drogisten-Fachschule für Lehrlinge und Gehilfen. Vorstand: Geiger, Georg, Kaufmann. 336.

Einkaufgenossenschaft der Schuhmacher, G. m. b. H. Würzburg. (Gemeinsamer Einkauf von Rohmaterialien.) Vorst.: Georg Dütthorn, Große Katzeng. 11. Briefe: ebenda. Verkaufslokal: Schusterg. 12.

Eisenbahner-Verbandes, Obmannschaft Würzburg des bayer. (1899, Soziale Bestrebungen, Hebung des Standesbewußtseins, Pflege von Wohlfahrtseinrichtungen, Unterstützungs-, Kohlen- u. Rabattkasse.) Vorstand: Valent. Hastler, Wagenwärtergehilfe, Wagnerstr. 12. Briefabl.: ebendaselbst. [Der Umsatz in der Obmannschaft im J. 1905 betrug an Kohlen 12000 Ztr., bei der Rabattkassa 40000 Mk. Gegenwärtig. Mitgliederstand: 725.]

Erd-, Bau- u. gewerblichen Hilfsarbeiter, Zahlstelle des Verbandes der. (1903, Vertretung der wirtschaftlichen Interessen der Mitglieder.) Vorst.: Gg. Albert, Erdarbeiter, Gartenstr. 1. Briefe: ebenda oder Vereinslokal Eldorado, Sanderstr. 6. Mitgliederversammlung jeden 2. Sonntag im Monat daselbst.

Fischer- und Schiffer-Genossenschaft. (1870, Förderung gemeinsamer gewerblich. Interessen.) Vorst.: Göß, Georg, Fischermeister. Briefablage: Fischerzunfthaus, Saalgasse 6 II r.

Fischer- und Schiffer-Verband für das Maingebiet von Bamberg bis zur Landesgrenze bei Aschaffenburg. Sitz z. Zt. in Würzburg. (1897, Förderung gemeinsamer gewerblicher Interessen zur Hebung des Fischereigewerbes.) 1. Vorst.: Göß, Andreas, Fischermeister in Würzburg. Briefe: Fischerzunfthaus, Saalgasse 6 1 l.

Fluß- und Kanalschiffahrt in Bayern, Sektion Würzburg des Vereins für Hebung der. (1901.) 1. Vors.: Phil. v. Michel, k. Hofrat und l. rechtsk. Bürgermeister. Briefablage: beim Schriftführer, Handelskammersyndikus Dr. Kittel, hier.

Frankonia, Markt- und Meßfieranten-Verein. (1903, Förderung der Standesinteressen.) Vorst.: Ranzenberger, A. F., Handelsmann, Grombühlstr. 22/24. Lokal: Gasthaus zum Strauß, Juliuspromenade.

Friseur-Verein Würzburg. (1905, Hebung und Erhaltung der Standesehre, Pflege geselliger Zusammenkünfte, sowie gegenseitige Unterstützung durch Rat und Tat.) Vorst.: Karl Nagel. Geschäftsstelle: Neubaustr. 16.

Fuhrwerksbesitzer, Verein der Würzburger. (1906, Hebung u. Förderung der Geschäftsinteressen.) Vorst.: Gg. Riegel, Bahnhofstr. 8. Briefe: ebenda.

Futterartikel- u. Kunstdüngerhdlr., Verein bayer., mit d. Sitze in Würzburg, (1901, Einkaufs-Vermittlung.) Geschäftsf.: Peter Breunig jr. Briefabl.: ebendaselbst. Telegrammadresse: Breunig jr. ☎ 635.

Gärtner Würzburg. Verein selbständiger. (1896, Wahrung und Förderung der Geschäftsinteressen.) Vorst.: Kaiser, Wilhelm, Heidingsfelderstr. 66.

Gärtnerverein. (1903, Wissenschaftl. Fortbildung d. Mitglied.) Vorst.: Treu, Simon, Frühlingstr. 13. Lokal: Riemenschneiderhof.

Gastwirts-Innung Würzburg (freie Innung). (1885, Förderung gewerbl. Interessen und der Kollegialität.) Vorst.: Schramm, Josef, Restaur., Schönthalerhof. Briefablage: ebendaselbst.

Gemeinde- und Staatsbetrieben beschäftigten Arbeiter u. Unterangestellten, Verband der in. (1906, allseitige Vertretung der Interessen seiner Mitglieder.) Vorst.: Valentin Höhn, Wagnerstr. 22 II.

Gewerbe- bezw. polytechnischer Verein, Kreisverband unterfränkischer. (1900.) Verbandsleiter ist der polyt. Zentralverein Würzburg, Schriftführer dessen Sekretär.

Glaser, Zentralverband der. (1885, Vertretung der wirtschaftl. Interessen der Mitglieder zur Erzielung günstiger Lohn- und Arbeitsbedingungen.) Vorst.: Justus Illig, Amalienstr. 7. Verkehrslokal: Gasthaus z. Stadt Mainz, Semmelstr.

Glaser-Innung (freie Innung). (1887, Förderung eines gedeihlichen Verhältnisses zwischen Meister u. Gesellen, Fürsorge für Herbergswesen u. Arbeitsnachweis.) Obermeister: Ankenbrand, Josef, Glasermeister. Briefabl.: ebendaselbst.

Gutenberg-Bund (Ortsverein Würzburg). (1896. Unterstützung bei Krankheit, Konditionslosigkeit, Invalidität.) Vorsitzender: Jos. Scholz, Maschinensetzer, Domstr. 44 II. Vereinslokal: Restaur. z. Augustiner, Oberthürstr. 5.

Gutenberg-Verein Würzburg, Mitgliedschaft des Verbandes deutscher Buchdrucker. (1863, Förderung der geistigen und materiellen Interessen). Vorst.: Hans Hemmerich, Vincentinumstr. 26 P. Briefablage ebendas.

Häfnergehilfen Würzburgs, siehe unter Töpfer- u. Berufsgen. Zentralverband der.

Häfner-(Zwangs-)Innung Würzburg. (1880, Förderung gemeinsamer gewerblicher Interessen.) Vorst.: Roehm, Gg., Häfnermeister.

Häute-Verkaufs-Genossenschaft Würzburg, e. G. m. b. H. (1900, Gemeinsamer Häuteverkauf. Vorst.: Jander, Jos., Metzgermstr., Glockengasse 13. Briefabl.: ebendaselbst und bei M. Weindling, Juliusprom. $3^1/_2$.

Handels-, Transport- u. Verkehrsarbeiter, Zahlstelle d. Zentralverbandes d. (1902, Verkürzung der Arbeitszeit, Verbesserung d. Lohnverhältnisse). Bevollmächt.: Joh. Scheuring, Wohlfahrtg. 4 III. Briefablage: ebendaselbst.

Handelsverein, Würzburger. (1872, Vertretung lokaler Handelsinteressen.) Vorst.: Hellmann, Bernh., jun., Weingroßhändler.

Handelsvertragsverein. (1901.) 1. Vors.: Geh. Kommerzienrat Herz in Berlin. Auskunft für Würzburg erteilt Dr. Kittel, Handelskammersyndikus, Domerschulstr. 6 (Franziskanerplatz).

Handlungsgehilfen, Verband Deutscher, zu Leipzig. Kreisverein Würzburg. (1897, Wahrung kaufm. Standesinteressen, Stellenvermittelung, Krankenkasse, Pension u. Altersversicherung ꝛc.) Vertrauensmann: Wilh. Kupitz, Tiepolostr. 2 I. Zusammenkunft jeden Samstag Abend: Harmonie-Restaurant.

Handlungskommis von 1858, Verein für. Hamburg, kaufm. Verein, Bezirk Würzburg. (1901, Kaufmännische Interessen, Stellenvermittelung.) Vorst.: Richter, Karl, Ziegelaustr. 2. Geschäftsstelle bei A. R. Saupe (L. Wallmüller Nachf.), Kaiserstr. 29. Vereins- und Kegelabend jeden Samstag Hotel Sonne.

Hausbesitzer-Verein e. V. (1885, Wahrung berechtigter Interessen der Hausbesitzer.) Vorst.: Brehm, Gg., Hoflieferant. Bureau: Glockengasse 11. ☎ 276.

Hebammen, Verein der Würzburger. (1889, Fortbildung, Förderung des Standesansehens, Unterstützung.) Vorsitzende: Kuhn, Crescentia, Oberhebamme. Briefablage: Klinikstraße 6.

Holzarbeiter-Verband, Deutscher. Zahlstelle Würzburg, Sitz Stuttgart. (1893, Geistige und materielle Hebung der Lebenslage der Mitglieder, Interessenvertretung.) Bevollm.: Hans Bauer, Schreiner, Neubaustr. 16 III. Briefe: Albr. Wolf, Petinistr. 25. Herberge u. Reiseunterstützungsauszahlung: Gasthaus zum Ochsen.

Hotel-Diener, Verband deutscher, Ortsgruppe Würzburg. (1906, Förderung der geistigen

u. materiellen Interessen der Mitglieder.) Vorst.: Mich. Rüdel, Kartause 1 III.

Industriellen-Verband, bayerischer, Sektion Würzburg-Aschaffenburg. (1902, Wahrung der Interessen für die Industrie). 1. Vors.: Kahle, Direktor der Portland-Zementfabrik Karlstadt. 2. Vors.: Komm.-Rat Bock, Brauereidirektor Würzburg. 1. Schriftf.: Dessauer, Direktor der Aschaffenb. Buntpapierfabrik. 2. Schriftf.: Wucherer, Karl, Fabrikbesitzer, Würzburg. Beisitzer: Direktor Gust. Gotzel, Wetterau; Direktor Weber, Würzburg; Komm.-Rat Georg, Schweinfurt; Dr. jur. Fick i. Fa. Koenig & Bauer, Würzburg. Briefe: Pleicher Ring 2 P.

Ingenieure, Fränk.-oberpfälzischer Bezirksverein deutscher, Ortsgruppe Würzburg. (1906, Förderung der Ziele des Gesamtvereins deutscher Ingenieure.) Vorst.: Phil. Riedlinger, Bezirksingenieur, Pleicherglacisstr. 21.

Installateure Würzburgs, Verein selbständiger. (1906, Wahrung der Interessen d. hiesigen Installateure.) Vorst.: Jos. Mayer, Eichhornstr. 18.

Jubilate, Verein jüngerer Buchhändler. (1888, Vertretung der Standesinteressen, Lesezirkel.) Vorst.: M. Engelhardt, E. Mönnichs Buchhandlung, Theaterstr. Zusammenkünfte zu erfragen: J. Kellners Buchhandlung, Domstraße 68.

Juweliere, Gold- und Silberarbeiter Würzburgs, Vereinigung der. (1901, Wahrung und Vertretung der gemeinsamen geschäftl. Interessen, sowie schiedsrichterliche Entscheidung von Streitigkeiten geschäftl. Natur unter den Mitgliedern.) Vorst.: Schramm, Gg., Juwelier, Plattnerstr. 3. Briefablage: ebendaselbst.

Kärner-Genossenschaft. (1868, Förderung gemeinsg. gewerbl. Interessen.) 1. Vorst.: Schulz, Mich., Pleicher Kirchpl. 11. 2. Vorst: Weis, Chr., Bäreng. 11 ½.

Kaminkehrergehilfen-Verein von Unterfranken. (1900, Pflege des Gemeingeistes, Förderung eines gedeihlichen Verhältnisses zwischen Meister und Gehilfen, Fürsorge für Herberge und Arbeitsnachweis.) Vorst.: Karl Lippert, Kaminkehrergeschäftsführer, Koellikerstr. 5 III. Briefabl.: ebendaselbst.

Kaminkehrermeister-Innung für Unterfranken und Aschaffenburg [freie Innung]. (1885, Förderung gemeinsamer, gewerbl. Interessen, Arbeitsnachweis.) Vorst.: Störmer, Theophil, Kaminkehrermeister. Arbeitsnachweisstelle: Städt. Arbeitsamt.

Kanalverein (Verein zur Hebung der Fluß- und Kanalschiffahrt in Bayern), Ortsgruppe Würzburg. (1901.) I. Vorst.: Hofrat v. Michel, Ph., I. rechtsk. Bürgermeister. Briefablage beim Schriftführer: Dr. J. B. Kittel, Domerschulstraße 6.

Katholischer Lehrerinnenverein. (Kreisverein Unterfranken.) (1903, Hebung des Lehrerinnenstandes.) Vors.: Mathilde Peter, Lehrerin, Domstr. 19.

Kaufmännischer Verein Würzburg, a. V. (1820, Unterstützung und Krankenpflege hilfsbedürftiger Mitglieder, Rechtsschutz, Unterstützung durchreisender Kaufleute. Förderung des kollegialen Sinnes, Abhaltung von Vorträgen, Aus- u. Fortbildung durch handelswissenschaftl. Kurse, kostenfreie Stellenvermittelung ꝛc.) Vorst.: Geiger, Gg., Kaufmann. 336.

Kellnerbund, deutscher, — Union Ganymed. (1889, gegenseitige Unterstützung, materielle und moralische Hebung, Heranbildung eines pflichtgetreuen Personals, tüchtiger Fachgenossen im Gastwirtsgewerbe, Erlernung fremd. Sprach.) Vorst.: Leonh. Brauer, Oberkellner, Bahnhofhotel. Stellvertreter: Linus Sendelbach, Oberkellner, Centralhotel. Briefe: Rest. Germania. Stellennachweis: Dominikanerg. 8 I. (Bureauvorsteher: Franz Schraut.)

Kellner-Verein, Frankonia. (1879, Unterstützung der Mitglieder, Heranbildung eines pflichtgetr. Personals.) Vorst.: Phil. Fellmann, Oberkellner. Briefablage: Huebergasse 4. 960.

Kohlenhandlungen für Würzburg u. Umgebung, Verein der. (1905, Förderung gewerbl. Interessen, insbesondere des gemeinschaftl. Einkaufs.) Vorst.: Schmitt, Fritz, Kohlenhändler. 256. Briefablage ebendaselbst.

Konditorengehilfen-Verein Würzburg. (1890, Wahrung der Interessen, unentgeltl. Stellenvermittelung, Geselligkeit.) Vorstand: Mich. Beuschel, Theaterstr. 9. Briefe: Restaur. z. Augustiner, Oberthürstraße.

Konditoren-Kredit- und Rohstoffgenossenschaft m. b. H. (1901, Beschaffung der erforderlichen Betriebsmittel und Rohstoffe zum Zwecke der Förderung des Erwerbes der Mitglieder.) 1. Vorst.: Naumann, Gg., Konditor. Briefe: ebenda.

Konditoren-Kreis-(Zwangs-)Innung, unterfränkische. (1895, Förderung gemeinsamer, gewerbl. Interessen.) Vorst.: Naumann, Gg., Peterstr. 6. Briefabl.: ebendaselbst.

Kredit-Schutz-Institut des Verbandes Karlsruhe, (1888, Erteilung von Auskunft, Adressenbeschaffung, Ermittelungen, Einziehung von Forderungen. Volksbureau für Anfertigung aller bürgerlichen, geschäftlichen und schriftlichen Arbeiten als: Gesuche, Eingaben, Bittschriften ꝛc., Abschriften u. dgl., Wagenagentur.) Geschäftsführer: Walter, Hans, Kaufmann u. Auktionator, Domstr. 21 II.

Kürschner-Verband, deutscher, Zahlstelle Würzburg. (1902, Vertretung der wirtschaftlichen Interessen der Mitglieder.) Vorst.: Tomaszewski, Karl, Goteng. 3 III.

Lohnkutscher-Genossenschaft. (1879, Wahrung gemeinsc. Interessen.) Vorst.: Georg Riegel, Kutschereibesitzer. Briefe: Restauration Erk, Augustinerstraße 13.

Lokomotivheizer Würzburg, Lokalverein der. (1898, Förderung lokaler Interessen, Kranken- und Sterbeunterstützung.) Vorst.: Wilhelm Hartmann, Petrinistr. 6 I.

Magistratsbeamten-Verein Würzburg. (1900, Wahrung und Förderung der Standesinteressen, Pflege der Kollegialität und Geselligkeit.) Vorst.: Neubert, Engelbert, Ratssekretär, Keesburgstr. 1. Briefablage: Rathaus.

Maler, Lackierer, Tüncher und verwandter Berufsgenossen Deutschlands, Vereinigung der. Filiale Würzburg. (Sitz Hamburg.) (1893, Wahrung der Interessen und Erzielung möglichst günstiger Lohn- und Arbeits-Bedingungen, Gewährung von Kranken-, Sterbe- u. Reiseunterstützung. Vorst.: Wirsching, Frz.,

Bergmeisterg. 8 I. Herberge: im Eldorado, Sanderstr. 6 [Versammlungen alle 14 Tage am Samstag in d. Rest. Auerhahn, Bergmeisterg. 8.].

Maler, Vergolder, Tüncher, Weißbinder und Lackierer Süddeutschland, Verein selbständiger. (Sitz München). (1906, Förderung u. Wahrung der Berufsinteressen.) a) Kreisverband Unterfranken: Vorst.: J. A. Winter, Jägerstr. 6, b) Ortsgruppe Würzburg: Vorst.: J. A. Winter, Jägerstr. 6.

Maschinenbau- u. Metallarbeiter Hirsch-Duncker, Gewerkverein der deutschen. Ortsverein Würzburg. (1904, Förderung der Rechte u. Interessen der Mitglieder.) Vorst.: Friedr. Reich, Schlosser. Lokal: Bleisteiner, Hueberg.

Maurer Deutschlands, Zentral-Verband der. Zweigverein, Würzburg. (1903, Vertretung der wirtschaftlichen Interessen der Mitglieder.) Vors.: Mich. Schamberger, Zellerstr. 33. Briefe: ebenda. Lokal mit Herberge: Malteserritter.

Metallarbeiter-Verband, deutscher, „Zahlstelle Würzburg". (1891, Vertretung der Interessen der Metallarbeiter.) Bevollm.: Eugen Kienle, Domstr. 40. Reiseunterstützung: bei Bullinger, Wohlfahrtg.

Metzger-(Zwangs-)Innung. (1888, Wahrung gemeinsamer gewerbl. Interessen.) Obermeister: Jander, Josef, Metzgermstr., Glockengasse 13. Briefablage ebendaselbst.

Metzgergehilfen-Verein. (1889, Sterbekasse, Kameradschaft, Unterstützung von unverschuldet Verdienstlosen.) Vorst.: Bach, Franz. Briefabl.: Gasthaus zum Ochsen.

Mieter-Verein, e. V. (1899, Schutz und Wahrung aller berechtigten Interessen der Mitglieder in bezug auf das Wohnungsmietverhältnis, Wahrung gemeinsamer Interessen.) Vorst.: Eichelsbacher, Alfred, Volksschullehrer, Erthalstraße 4. Briefablage: Rösch, Christian, Cigarrengeschäft, Schönbornstraße. (Anmeldung brieflich oder mündlich beim Vorst.)

Mühlenarbeiter und verwandter Berufsgenossen, Filiale des Verbandes deutscher. (1903, Förderung und Hebung der materiellen Interessen der Mitglieder.) Vorst.: Mengling, Anton, Leistenstr. 3 R. Herberge u. unentgeltl. Arbeitsnachweis: Gasthaus Bullinger, Wohlfahrtg. 1.

Musiker-Lokalverein „Bad Kissingen". (1886, Förderung der geistigen und materiellen Interessen der Musiker.) Vors.: Ludwig, K., Theatermusiker, Oberthürstr. 5. Briefablage ebendaselbst.

Notariatsgehilfen von Unterfranken u. Aschaffenburg, Kreisverein der. (1903, Förderung der Standesinteressen.) Sitz des Vereins ist der Wohnort des jeweiligen Vorstandes. Vorst.: Jakob Fleckenstein, Notariatsbuchhalter in Würzburg, Virchowstr. 16a.

Pensionsversicherung der Privatangestellten, Würzburger freie Vereinigung für staatliche. Vorst.: H. Kaufmann, Mergentheimerstr. 22½. Schriftführer: Albin Senft, Huttenstr. 47.

Perückenmacher, u. Friseur-Gehilfen-Verein Würzburg. (1898, Wahrung aller Geschäftsinteressen, Damenfrisierkurse u. Abhaltung von Demonstrationsabenden.) Vorstand: Stetter, Wilh., Friseur, Plattnerstr. 9. Vereinslokal: Stadt Mainz, Semmelstr.

Pflasterer (Steinsetzer), Zentral-Verband der, Filiale Würzburg. (1900, Besserung der Lohnverhältnisse, Reiseunterstützung, Beihilfe in Krankheitsfällen.) Vorst.: Ebert, Peter, Pflasterer, Kärnerg. 27. Briefabl. ebendas. Lokal: Gasth. z. Ochsen.

Polytechnischer Zentralverein für Unterfranken und Aschaffenburg, a. V. (1806, Förderung der Volksbildung, der Gewerbe und Künste, des Fabrikwesens und Handels.) 2. Direktor: G. d'Hengelière, k. Kommerzienrat. Bureau: Maxschule, geöffnet 9—12 u. 3—6 Uhr. Schulen: Fachschulen, gewerbl. Fortbildungsschulen, höhere Zeichen- und Modellierschule. Vorbildersammlung, Kupferstichsammlung. Kreis-Muster- und Modellsammlung. Lesezimmer. Auslagestelle der Patentschriften. Briefablage: Maxschule, Zimmer Nr. 66. 259.

Post- und Telegraphenpersonals. Verband des bayr. Obmannschaft Würzburg I. (1900, Hebung der sozialen Lage und Standesinteressen.) Vorst.: Reis, Anton, Postkondukteur, Grombühlstr. 31 II. Briefabl. ebendaselbst.

Posthalter, Kreisverein unterfränkischer. (1905, Wahrung u. Förderung der Standesinteressen der unterfr. Posthalter.) Vorst.: Rothstein, k. Posthalter.

Rechtsanwaltsgehilfen-Verband, Bayer., Sitz Augsburg. Bezirksverband Würzburg. (1904. Vertretung und Förderung der Standesinteressen, insbes. Unterstützung, Stellenvermittlung, Krankenkasse 2c.) Vorst.: Gustav Legerlotz, Anwaltsbuchhalter, Domstr. 15. Kassier: Josef Väth, Stenograph, Heinestr. 3 R.

Rechtsschutzverein der Fabrikanten pharmazeut. Spezialitäten. Sitz in Würzburg. (1903, Wahrung der Interessen der einzelnen Mitglieder u. ihrer Gesamtheit, die Befestigung der Zusammengehörigkeit u. die Bekämpfung unlauteren Wettbewerbs.) Vors.: Lahr, Eug., Apotheker u. Fabrikant.

Reisender Kaufleute Deutschlands, Verband, Sitz Leipzig, Sektion Würzburg. (1895, Vertretung der Standesinteressen, gegenseitige Unterstützung, Stellenvermittelung, Unterhaltung eines Verbandsorganes.) Vorst.: Schoch, Hans, Kaufmann, Kaiserstr. 6. Kassier: André Gensler, Kürschnerhof.

Rentamtsdiener in Bayern, Verein der. Sitz in München. Obmannschaft für Unterfranken. (1904, Vertretung u. Förderung der Standesinteressen.) Obmann: Linsenmayer, Wilh., Friedenstr. 42 III.

Sattler-Innung [freie Innung]. (1892, Förderung gemeins. gewerbl. Interessen.) Obermeister: Fey, Klemens, Eichhornstr. 10. Briefablage ebendaselbst.

Schlossereibesitzer und verwandter Gewerbe in Würzburg, Freie Vereinigung der. (1906, Wahrung und Vertretung der gemeinsamen geschäftl. Interessen der Mitglieder.) Vorst.: L. Küttenbaum, Bau- und Kunstschlosser, Wohlfahrtg. 5.

Schmiede- und Wagner-Vereinigung. (1900, Hebung und Förderung des Schmiedhandwerks.) Vorstand: Wagner, Karl, Lehrschmied an der kgl. Hufbeschlaglehranstalt. Briefe: Schurz, J., Schmiedmeister, Ob. Johanitergasse 8.

Schneider- und Schneiderinnen, Verband der, und verwandter Berufsgenossen. (Besserung

der Lohnverhältnisse, Reise- und Krankenunterstützung.) 1. Bevollmächt.: Fiegl, Jakob, Schneider, Reisgrubengasse 1 III. Lokal u. Briefablage: Stadt Mainz, Semmelstr. Reiseunterstützung: bei L. Jordan, Eichhornstraße 30 III.

Schneidergewerbe in Würzburg, Arbeitgeber-Verband für das. (1902, Wahrung der Interessen der Arbeitgeber.) Vorst.: Dagob. David, Hoflieferant, Theaterstr. 8. Briefablage ebendaselbst.

Schreiner-Innung [freie Innung]. (1884, Förderung gemeins. gewerbl. Interessen.) Obermeister: Zugelder, Stephan. Besitzen ein gemeinschaftliches Möbelmagazin Augustinerstraße 22 und ein Sargmagazin, Wohlfahrtgasse 11. Briefablage: Innungssache beim Vorstand, Magazinssache Augustinerstr. 22. ☎ 1203.

Schuhmacher Grombühl, Verein selbständiger. (1906, Pflege des Gemeingeistes, sowie die Aufrechterhaltung u. Stärkung der Standesehre unter den Mitgliedern.) Vorst.: Gg. Rüger, Schuhmachermeister, Brücknerstr. 10.

Schuhmachermeister-Innung [freie Innung]. (1884, Förderung gemeins. gewerbl. Interessen, Fachschule für Lehrlinge. Kranken-, Sterbe- u. Unterstützungskasse für Innungsmeister.) Obermeister: Burger, M. Josef, Schuhmachermeister, Plattnerstr. 13.

Schuhwarenhändler und deren Berufsgenossen für Würzburg u. Umgebung, Vereinigung der. (1904, Wahrung der gemeinsamen Interessen.) Vorst.: Stephan Hetterich, Augustinerstr. 8.

Schutzmannschaft und der aus derselben hervorgegangenen Bediensteten der Stadt Würzburg, Verein der. (1904, Wahrung der Standesinteressen, Verbesserung der Verhältnisse u. Erwirkung von Vergünstigungen aller Art, Pflege der Kameradschaft u. Geselligkeit, Unterstützung bei Erkrankungen u. Sterbefällen.) Vorst.: Karl Thomas, Schutzmann, Alleestr. 20.

Senefelder-Bund, deutscher. Verband der Lithographen, Steindrucker u. verwandten Berufe. Zahlstelle Würzburg. (1873, Interessenvertretung, Erzielung möglichst günstiger Lohn- und Arbeitsbedingungen, Unterstützung der Mitglieder in Krankheits-, Invaliden- und Sterbefällen.) Vorst.: Wenzel Samper, Steindrucker, Frühlingstr. 3 I. Briefe: Restaur. Teutonia.

Steinarbeiter Deutschlands, Zahlstelle des Verbandes der. (1902, Gewährung von Streik- u. Wanderunterstützung.) Vorst.: Mich. Breunig, Steinmetz, Fabrikstr. 55 II. Briefablage ebendaselbst.

Süddeutscher Eisenbahnarbeiter-Verband Würzburg. (1898, Wahrung und Förderung berechtigter Interessen.) 1. Bevollm.: Friedr. Endres, Kupferschmied, Steinheilstr. 21 II. Briefe: ebenda.

Tabakarbeiter, Verband deutscher. Sitz Bremen, Zahlstelle Würzburg. (1886, Hebung der materiellen u. intellektuellen Lage der Tabakarbeiter.) Vorst.: Leo Kraus, Cigarrenfabrikant, Sanderstr. 6 (Eldorado). Briefe: ebenda.

Tapezierer u. verwandter Berufsgenossen Deutschlands, Verband der. (Hebung der wirtschaftlichen Lage, Wahrnehmung der Interessen der Mitglieder.) Bevollm.: Johann Eckert, Tapezier, Inner. Graben 25. Lokal: Restaur. zum Deutschen Hof.

Tapeziermeister-Vereinigung Würzburg. (1901, Fach-Interessen.) 1. Vorstand: Karl Kaufmann, Zinkhof 1. ☎ 936. Briefe: ebenda.

Techniker-Verein Würzburg e. V., Zweigstelle des bayer. Techniker-Verbandes. Sitz in München. (1894, Kollegialität, Vertretung sozialer und Standesinteressen, technische Fortbildung, Vorträge und Geselligkeit.) Vorst.: Kaufmann, H., Bauführer, Mergentheimerstr. 22½. Briefe: Vereinslokal Schönthalerhof. [Stellenvermittelung durch den Verein.]

Tierärztlicher Kreisverein von Unterfranken u. Aschaffenburg. (Vertretung der Standesinteressen.) Vorst.: Stenger, k. Bezirkstierarzt, Schönleinstr. 6.

Uhrmacher-Kreis-Innung, freie unterfränkische. Sitz Würzburg. (1902, Förderung gemeinsamer gewerblicher Interessen.) Obermeister: M. A. Oesterreicher, Domstr. 39. Briefablage daselbst.

Verein zum Schutze für Handel u. Gewerbe, e. V. (1887, Hebung des gewerbl. Mittelstandes, Bekämpfung des unlauteren Wettbewerbs.) Vorst.: Pfister, Friedr., Kaufmann, Markt 2. Briefabl.: ebendaselbst.

Vereinigtes statusmäßiges Personal der k. Güterstationen Bayerns, Zweigverein Würzburg. (1903, Gemeinsame Vertretung der Interessen der Mitglieder.) Vorst.: Mich. Wöhrer, Stationsmeister.

Verkehrsbeamten-Verein, Bayer., a. V. Sitz in München. (1883, Förderung der Interessen.) Bezirksvertretung. [Allgemeine Vereinsleitung.] Vorst.: Eitzenberger, Martin, k. Oberexpeditor, Klinikstr. Vorst.-Stellvertreter: Maul, Karl, Bahnexpeditor, Juliusprom. 4. Briefe: Exped. Maul, Juliusprom. 4. Vorst. der wirtschaftl. Abt.: Dümler, Joh., Bahnobexpeditor. Vorst. des Ortsverbands (Geselligkeit): Maul, Karl, Bahnexpedit. Briefe: ebenda.

Verkehrs-Verein e. V., Bayer. (Pensions- u. Sterbekasse bayr. Staatsdiener V. a. G.) (1898, Hebung der Standesinteressen und Wohlfahrts-Einrichtungen.) Vorst. (Bezirksverband): K. Späth, Schweinfurterstr. 32 III. (Lokalverband): Gg. Knauf, Reiserstr. 9 II. [Zugänglich für Staatsdiener aller Ressorts.]

Vieh-, Schaf- und Schweinehändler-Verein, unterfränkischer. (1905, Förderung u. Wahrung der Interessen des Viehhandels, Gewährung von Schutz, Rat u. Unterstützung an die Mitglieder, einheitliche Regelung des Viehversicherungswesens, sowie Förderung des kollegialen Sinnes). I. Vorst.: Karl Heinemann, Schweinfurt. II. Vorst.: Löb Weikersheimer in Gaukönigshofen.

Wagenaufsichts-, Wagenwärter- und Bremspersonals Würzburg, Lokalverein des. (1900, Pflege u. Hebung der Kameradschaft.) Vorst.: Friedr. Rabus, Wagenwärtergeh., Grombühlstraße 10. Briefablage daselbst. Lokal: Rest. Mohren.

Waren-Einkaufs-Verein Würzburg. (1906, Gemeinsamer Einkauf von Kolonial- u. Materialwaren.) Vorst.: Friedr. Pfister, Kaufm., Marktplatz 2. Briefe: ebenda.

Weinhändler-Verband, fränkischer. Sitz: Würzburg-Kitzingen. (1900, Förderung der gemeinsamen Interessen des fränkischen Weinhandels.) Vorst.: Weingroßhändler B. Hellmann jun., Ludwigstr. 22. Geschäftsführer: Handelskammersekretär Dr. J. B. Kittel, Domerschulstr. 6. Briefe: Ludwigstr. 22.

Wellingtonia, Gärtnerverein (ä. V.). (1892, Abhaltung fachmännischer Vorträge.) Vorst.: Schneider, Georg, Friedenstr. 5. Briefablage daselbst. Vereinslokal: Restaur. z. Blume.

Werkmeister-Bezirksverein Würzburg und Umgebung [Zentralstelle in Düsseldorf]. (1887, Sterbekasse, Witwen- und Waisen-Unterstützung.) Vorstand: Kees, Josef, Maschinenmeister, Schweinfurterstr. 6. Vereinslokal: Wittelsbacherhof. [Versammlungen jeden 1. Samstag im Monat.]

Zimmerleute, Zahlstelle des Verbandes deutscher. Sitz Hamburg. (1903, Vertretung d. Interessen u. Hebung der Erwerbsverhältnisse der Mitglieder.) Vorst.: Mehling, Franz, Zimmerer, Grombühlstr. 18 III. Lokal: Gasthaus zum Stern, Domstr.

Zivilmusiker-Lokal-Verein Würzburg (Lokalverein Nr. 123 des allgem. deutschen Musikerverbandes in Berlin). (1897, Pflege der Musik, Krankenunterstützung.) 1. Vorst.: Karl Buchbinder, Domstr. 1 I. Briefabl.: ebendaselbst.

Zugführer und deren Anwärter in Würzburg, Zweigverein des Verbandes bayer. (1905, Pflege der dienstl. Aufgaben, sowie die materiellen u. geistigen Interessen seiner Mitglieder.) Vorst.: Nikol. Fischer, Zugführer.

Zuschneidervereinigung Würzburg, Anatomische. (1905, Förderung u. Hebung des Zuschneidesystems.) Vors.: Michael Reuter. Briefe: Stadt Mainz, Semmelstr.

X. Vereine für Landwirtschaft, Tierzucht, Fischerei und Jagd.

Bienenzüchter-Verein Würzburg. (1882, Hebung und Verbreitung der rationellen Bienenzucht und des Honigkonsums, Bekämpfung der Honigfälschung.) Vorst.: Gackstatter, Oberfahnenschmied a. D., Zell. Briefe: beim Schriftführer Osk. Lammerer, Wachswarenfabrikant, Harfenstr. 2.

Brieftaubenklub. (1885, Ausbildung der Tauben zur Verwendung im Kriege.) Vorst.: Störrlein, Ludwig, Privatier, Bergmeisterg.

Brieftauben-Liebhaber-Verein Post. (1894, Ausbildung der Brieftauben für den Kriegsfall.) Vorst.: Aug, Johann, Kaufmann, Brückner-straße 11. Briefe: ebenda.

Gartenbau-Verein, Fränkischer, zu Würzburg. (1857, Förderung der unterfränkischen Obst- und Gartenkultur.) 1. Vorst.: Dr. Kamill Full, k. Professor. Briefe: k. Kreisrealschule.

Geflügelzüchter-Verein Würzburg. (1877, Hebung, der Geflügelzucht.) Vorst.: Rahn, Lorenz, k. Regierungsforstsekretär, Kantstr. 54.

„Heimkehr" Würzburg. (1859, Ausbildung von Brieftauben zu Militärzwecken.) Vorst.: Rud. Hein, städt. Oberbauführer. Briefe: ebenda. Lokal: Rest. Alma Julia, Zwinger 7.

Jagdschutz-Verein für Würzburg und Umgebung. (1879, Gesellige Vereinigung der Jagdfreunde, Schutz und Förderung der Jagd.) Vorst.: Hauerwaas, Friedrich, k. Regierungsrat u. Bezirksamtmann. Briefe: Vereinssekretär Amtsrichter Eisner, Sonnenstr. 19. Vereinslokal: Schönthalerhof. (Während des Winterhalbjahres Freitags Abend.)

Kanarienzüchter-Klub. (1903, Zucht edler Stammvögel.) Vorst.: Antlitz, Joh., Schuhmachermeister, Wöllerg. 7.

Kaninchenzuchtverein für Würzburg u. Umgebung. (1903, Pflege u. Verbreitung der Rasse- u. Schlachtkaninchenzucht.) Vorst.: Hoffmann, Heinrich, Werkmeister, Rückertstr. 13. Briefe: ebenda. Vereinslokal: Heidingsfelderhof. (Versammlung jeden 2. Samstag im Monat abends.)

Kreis-Fischereiverein, unterfränkischer, e. V. (1877, Förderung der natürl. und künstl. Fischzucht, Ausbildung und Regelung des Fischfangs.) Vorst.: Scherpf, Mich., Oberlandgerichtsrat.

Kreis-Obstbauverein, Unterfränkischer. (Hebung des Obstbaues, Organisierung des Absatzes u. Verwertung des Obstes.) Vorstand: Albert, Jul., k. Landwirtschaftslehrer, Konradstr. 9 I.

Kynologischer Verein für Unterfranken und Aschaffenburg. (1896, Förderung und Ausbreitung der Zucht von Rassehunden, Veranstaltung von Ausstellungen und Förderung der Tierschutzbestrebungen.) 1. Vorstand: Tauer, Willi, Bahnexpeditor, Schönbornstr. 6. Vereinslokal: Hotel Viktoria, Kaiserstr.

Landwirtschaftlicher Verein, Bezirksausschuß Würzburg. (1851, Wahrnehmung, Förderung und Vertretung aller Interessen der bayerischen Landwirtschaft.) 1. Vorst.: Stumpf, Joh., Gutsbesitzer und Landrat auf dem Erbachshof. 2. Vorst.: Hauerwaas, k. Regierungsrat und Bezirksamtmann. Kassier: Luitz, Bezirksamtsoffiziant, Briefablage: Herm. Issel, Scheffelstr. 7.

Landwirtschaftliches Kränzchen für Unterfranken u. Aschaffenburg. (1867, Besprechung landwirtschaftlicher Angelegenheiten.) Vorst.: Matty, A., Gutspächter in Lindflur., Briefe: Sekretär Issel, Scheffelstr. 7.

Landwirtschaftliche Zentralgenossenschaft des Bayer. Bauernvereins für Ein- u. Verkauf (e. G. m. b. H.), Zweigniederlassung Würzburg. Leiter: Karl Hannawacker.

Orts-Viehversicherungsverein. (1899, Versicherung der Rindviehbestände.) Vorst.: Grimmler, Hans, Gutspächter, Rotkreuzhof. Briefe: Sekretär Issel, Scheffelstr. 7.

Pferdeversicherungs-Verein, staatlicher. (Schadloshaltung von Pferdeunfällen.) Riegel, Georg, Lohnkutschereibesitzer, Bahnhofstr. 8. Briefablage daselbst.

Rassehunden, Verein der Liebhaber von, in Würzburg und Umgebung. (D. C.) (1896, Förderung der Zucht und Dressur von reinrassigen Hunden, speziell von Jagdhunden, Delegierten-Kommission). 1. Vors.: Martin, Karl, Großhändler, Franz-Ludwigstr. 10.

Tierschutz-Verein, Unterfränkischer, e. V. (1878, Belehrung über Schutz u. Pflege der Haustiere und Vögel, Verhinderung von Quälereien ꝛc.) 1. Vorst.: Bäuerlein, Dr. A., k. Hofrat und Augenarzt.

Vogelfreunde Würzburg. (1894, Vogelschutz und Winterfütterung der Vögel in Würzburg u. Umgebung.) Vorst.: Gg. Dütthorn, Große Katzeng. 11. Briefe: ebenda. Vereinslokal: Restaur. z. Augustiner, Oberthürstr.

Vogelschutz- und Kanarienzucht-Verein. (1894, Schutz inländischer Gesangs- und Insektenvögel durch Förderung der Zucht und Ausbildung edlerer Gesangsleistung der Kanarienvögel.) Vorst.: Gräbner, Bernh., Landwehrstr. 8. Briefablage daselbst.

Weinbauverein, fränkischer. (1875, Hebung u. Förderung des unterfränkischen Weinbaues und Weinhandels, sowie die Wahrung der gemeinsamen Interessen der unterfr. Weinproduzenten.) 1. Vorst.: v. Kobell, Ludwig, Exzell., k. Kämmerer u. Regierungspräsident. Briefabl. beim 2. Vorstand, k. Direktor Sorg, Juliusspital.

XI. Sports-Vereine.

(Schützen, Ruderer, Turner, Athleten, Radfahrer.)

Adler, Radklub. (1905, Pflege des Radsports.) I. Vorst.: Adam Braunwart. II. Vorst.: Karl Stöhr.

Akademischer Tennisklub „Talavera". (1899, Pflege des Lawn-Tennis-Spiels.) Vorst.: Dr. Herm. Strasser, Sanderstr. (Bauamt). Briefe: Dr. Fritz Spengler, Sanderring. Spielplätze: bei Talavera.

Allgemeine Radfahrer-Union (Deutscher Touren-Klub), Konsulat Würzburg. (1886, Pflege des Radfahrens in der Richtung des Wanderfahrens.) 1. Konsul: Karl Haag, Waschpulverfabrikant. Briefe: Amalienstr. 3.

Attila I, Ring- und Stemm-Klub. Mitgl. des Deutschen Athleten-Verbandes. (1894, Pflege d. Kraftsports.) Vorst.: Karl Hammelbacher, Gastwirt, Briefe: Restaur. Hammelbacher, Alte Kasernstr. 4. [Übungen Mittwoch und Samstag Abend, Zellerstr. 39.]

Blase. (1871, Unterstützung der Turnsache.) Vorst.: Gräf, Karl, Kaufmann.

Deutsche Motorradfahrer-Vereinigung, Ortsgruppe Würzburg (1904). Vorst.: Alex. Borst, Buchdruckereibesitzer. Zusammenkunft: Jeden Dienstag im Central-Hotel I. Stock.

Deutscher Radfahrer-Bund, Gau X. Würzburg. (1885, Förderung und Verbreitung des Radfahr- u. Motorzweiradsports, Wahrnehmung der sportlichen Rechte und Interessen seiner Mitglieder, insbesondere kostenfreie Haftpflicht- und Unfallversicherung, Pflege der Radtouristik.) 1. Vorsitzender: Loster, Peter, Huttenstr. 3. [Auskunft und Anfragen für Motorzweirad: Rasp Nachf., Eichhornstr. 8.]

Eislauf-Verein e. V. (1887, Pflege des Eissports.) Vors.: Lettenmayer, k. b. Hauptmann und Kompagniechef, Neubergstr. 3 II. Briefabl., sowie An- und Abmeldestelle: Lippert, Franz, Cigarrenimportgeschäft, Domstr. 23, vorm. 8—12 u. nachm. 2—5 Uhr. Sonntage ausgenommen.

Erster Männerstemmklub Grombühl. Mitgl. des Deutschen Athleten-Verbandes. (1897, Pflege geselliger kameradschaftlicher Unterhaltung, verbunden mit athletischem Gewichtstemmen und Ringen.) 1. Vorst.: Hain, Wilh., Schlosser. Briefabl.: Restaur. Diana, Fabrikstr. 7. [Uebungsstunden finden jeden Mittwoch und Samstag statt im Lokal Restaurat. Diana.]

Franken, Velozipedklub. (1898, Pflege des Radsports. Vorst.: Mich. Ball, Schuhmachermeister. Briefe: Rest. z. Stern, Domstr. 52.

Frankonia, Athleten-Klub. Mitgl. des unterfränk. Athleten-Verbandes. (1896, Ausbildg. körperlicher Kraft u. Gewandtheit, gesell. Unterhaltung.) Vorst.: Lorenz Weippert, Schriftsetzer, Dettelbacherg. 9 II. Lokal: Restaur. z. Goldfasan.

Frankonia, Radfahrer-Verein. (1894, Pflege des Radsports.) Vorst.: Max Honecker. Lokal: „Erholung", Petrinistraße. [Anzug: dunkelblau, Mützen weiß und blau.]

Freie Turnerschaft Würzburg. Mitglied des deutschen Arbeiter-Turnerbundes. (1899, körperliche Kräftigung durch turnerische Uebungen.) Vorst.: Kraus, Leo, Sanderstr. 6. Lokal: Eldorado.

Freischützen, Zimmerstutzengesellschaft. (1886, Pflege des Schießens [nur im Winter].) 1. Schützenmeister: B. Cadenbach, Schaumweinfabrikant, Hofstr. 16 P. Briefe: ebenda.

Fußballverein, I. Würzburger. (1904, Pflege des Fußballspiels.) Vorst.: Klein, Johann, Kaufmann. Briefe: Hotel Viktoria. [Spielplatz Kugelfang, Sonntag mittags 3 Uhr.]

Germania, Fußballklub. (1905, Hebung und Förderung eines gesunden und geordneten Fußballspieles.) Vorst.: Adam Siebenbürger, Pleicher Kirchg. 16. Lokal: Gut Sedan.

Grombühl, Ring- u. Stemmklub. (1901, Kraftsportliche Uebungen u. leichte Athletik.) Vorst.: Knauer, Joh., Wagenwärter, Wagnerstr. 9. Briefe: Rest. z. Sonne, Fabrikstr. 38.

Jahn, Turnerbund, Mainviertel. (1892.) Vorst.: Popp, Sebastian, Kärnerg. 12. Vereinslokal: Restauration Kirch, Elsterg. Turnhalle: Alte Kasernstr. 5; Sommerturnplatz: Jägerstraße.

Irokesen, Fidele. (1880, Zimmerstutzenschießen.) 1. Schützenmeister: A. Müller. Vereinslokal: Rest. Hofmann, Herrnstr. Im Winter Schießabend: jeden Samstag. Im Sommer am gleichen Tage Kegelabend.

Kraftsport-Klub Herkules Würzburg (fr. Athletengesellschaft Hans Beck). (1898, Athlet. Gewichtstemmen u. sonstige Spiele.) Vorst.: Michael Ramig, Obsthändler.

Mainland, Athletengesellschaft. (1893, Pflege des Kraftsportes.) Vorst.: Mees, Mich., Restaurat., Innerer Graben 42. Lokal: Restaurat. z. Reuerer, Reuerergasse.

Mainthal, Radfahrerverein, Würzburg. (1902, Hebung des Radsports.) Vorst.: Leonhard Bullemer, Gärtner und Händler, 1. Felsengasse 31. Lokal: Deutscher Hof, Johanniterpl.

„Möve", Radklub, Würzburg. (1901, Verein radfahrender Kaufleute, Pflege des Radsports u. der Geselligkeit.) 1. Vorst.: Max Neubert. Inn. Graben 42. Lokal: Stadt München. Klubabend jeden Mittwoch.

Pfeil, Radfahrerverein. (1898, Praktische Verwertung des Fahrrads und Förderung des Tourenfahrens.) Vorst.: Josef Kastanienbaum, Kaufmann. Lokal u. Briefe: Rest. Neuberg.

Plächer Scharfschützen, Zimmerstutzenklub. (1901). 1. Schützenmeister: Dr. H. K. Lang, Maxstraße 9¼. 2. Schützenmeister: Ant. Elser. Mainbrücke 2. Schießlokal: Rest. Rosengarten, Kartause. Briefe: Restaur. Richter, Bachgasse. [Schießabende jeden Dienstag.]

Radfahrerriege der Gesellschaft Fidelitas. (1906, Pflege und Verbreitung des Radfahrens.) Vorstand: Rudolf Pickel. Lokal: Prößler, Aschaffenburgerhof.

Radfahrer-Verein von 1885. (Verbreitung und Verwertung des Fahrrads, Geselligkeit.) Vorst.: Haag, Karl, Waschpulverfabrikant. Briefe: Amalienstr. 3.

Radfahrer-Verein, I. Mainviertler. (1895, Verbreitung des Radfahrens.) Vorst.: Pfannes, Adam, Kaufmann. Briefe: ebenda.

Radler-Klub „Falken". (1901, Pflege u. Verbreitung d. Radfahrens u. d. Geselligkeit.) Vorst.: Bernh. Popp, Glasermstr., Barbarastraße 36. Lokal: Theresienhöhe, Barbarastraße 10. Briefe: ebenda. [Jeden Samstag Klubabend.]

Radler-Klub Grombühl-Würzburg. (1891, Pflege und Hebung des Velozipedsports.) Vorst.: Joh. Aug jr., Brücknerstr. 11. ☎ 1012. Kneiplokal: Restaurat. Aug, Fabrikstr. 23, Kneipabend: Mittwoch.

Reiter-Verein Würzburg. (1894, Förderung des Reitens durch Jagdreiten, Preisreiten, kleinere Rennen u. Dauerritte, Pflege von Reitwegen, Anlage von Reit- u. Sprung-Plätzen u. dergl.) Ehrenvorstand: Exz. Graf Dürckheim, Generalleutnant. Vorst.: Sichart v. Sichartshofen, Oberstleutnant und Kommandeur im 2. Train-Bat. Kassier und Schriftf.: Hrch. d'Hengelière, Brauereidirekt. u. Leutnant d. Res. 2. F.-A.-R. Briefabl. beim Kassier, Frankfurterstr. 87.

Rudergesellschaft, Würzburger, e. V. (1905, Förderung des Rudersports.) Vorst.: J. C. Neckermann, Rheder u. Kohlengroßhändler. Briefe ebenda. Bootshaus: Mergentheimerstr.

Ruderklub Würzburg, Akademischer. (1905, Pflege, Förderung u. Verbreitung des Rudersports in akademischen Kreisen; ohne den Charakter einer studentischen Korporation.) Vorst.: Dr. Oskar Polano, Privatdozent u. Oberarzt. Briefe: Bernh. Klotz, Rechtspraktikant, 1. Schriftf., Reiserstr. 4 II. Bootshalle: Mergentheimerstr.

Ruderverein von 1875, e. V., Würzburger. (Förderung des Rudersports.) Vorst.: Schmitt, Ernst Jos., Großhändler. Bootshaus: an der Ludwigsbrücke, Mergentheimerstr. 9. ☎ 1450. Briefe: beim Vorstand.

Schützengesellschaft Würzburg, Kgl. privil. (1445, Ausbildung im Jagd- und Scheibenschießen.) Schützenmeister: Mayr, Dr. Alois, Hofrat, prakt. Arzt und Neumaier, Mich., Rittmeister a. D. Schützenheim: auf dem Nikolausberg.

Schwalbe, Radlerklub. (1905, Verbreitung und Pflege des Radsports.) Vorst.: Adolf Knüttel, Schneidermstr. Briefe: St. Michael, Hofpromenade. [Jeden Samstag Kneipe im St. Michael.]

Schwimm-Verein Würzburg. (1905, Hebung u. Förderung volkstümlichen Schwimmens.) Vorst.: Karl Lömpel, Architekt. Briefe: Kantstraße 14.

„Theresienhöhe", Schützengesellschaft. (1895, Ausbildung i. Zimmerstutzenschießen.) 1. Schützenmeister: Dörfler, Hans, Gneisenaustr. 12.

Turngemeinde Würzburg, a. V. (1848, Pflege des deutschen Turnens.) 2. Vorst.: Heinrich Böll, Weinhändler. Eigene Turnhalle mit Sommerturnplatz: Huttenstr. 8 u. Schießhausstr. 9. [Besondere Abteilung für Frauenturnen.]

Turn-Verein Grombühl, e. V. (1893.) Vorst.: Martin Helterich, Cigarrenfabrikant. Briefe: ebenda. Lokal: Restaur. Aug, Fabrikstr.

Turn-Verein Würzburg, e. V. (1873, Pflege u. Förderung des Turnwesens.) 1. Sprecher: Karl Tretter, Mechaniker, Marcusstr. 11. Lokal: Restaur. Auerhahn, Elefanteng. Turnlokal: Städt. Turnhalle, Korng. 4.

Universitäts-Lawn-Tennis-Klub. (1897, Die Ausbildung im Lawn-Tennisspiel und Förderung dieses Spiels überhaupt.) Vorst.: Dr. v. Frey, k. Univ.-Prof.

Velociped-Klub Würzburg, e. V. (1882, Pflege des Radsportes.) 1. Vorst.: Schwarz, Fr., Juwelier. 2. Vorst.: Würth, Nik., städt. Accisamtsmann. Briefe: Lauk. Otto, Weinhändler, Domerschulstr. 6.

Wirciburgia, Radlerbund. (1904, Pflege des Radsports und der Geselligkeit.) Vorst.: Hans Tiefel, Möbelfabrikant, Paradepl. 2. Lokal: Mainstrand. (Klubabend jeden Mittwoch.)

Zellerau, Schützengesellschaft. (1905, Uebung im Gebrauche der Schußwaffe, gesellige Unterhaltung.) Schützenmeister: Christ. Knabel, Depotvizefeldwebel. Briefe: Rest. z. Onkel, Frankfurterstr.

Zimmerstutzen-Schützengesellschaft Grombühl. (1882.) 1. Schützenmeister: Constantin, Leop., Lokomotivführer, Grombühlstr. 18. Vereinslokal: Gasthaus Stadt Wien.

XII. Musik- und Gesang-Vereine.

Buchdrucker-Gesangverein Würzburg. (1904, Pflege des Männergesangs.) Vorst.: Emil Jucks, Schriftsetzer. Briefe: Restaur. Köhlerei.

Eintracht, Männer-Gesangverein. (1889, Pflege des vierstimmig. Gesangs.) Vorst.: Bauer, Johann, Cigarrenm., Pleicherkirchplatz 11 I. Vereinslokal: Gasth. z. Ochsen.

Frankonia, Gesangverein. (1906, Pflege des Gesangs u. gesell. Unterhaltung.) Vorst.: Friedr. Schmidbauer, Spiegelstr. 5 III. Lokal: Rest. Württembergerhof.

Frohsinn, Gesangverein. [Mitglied des fränkischen Sängerbundes.] (1877, Pflege des vierstimmigen Gesangs.) Vorst.: Rottau, Mich., Schneidermeister. Briefe: Rest. Mainstrand, Gerberstr. [Gesangsprobe jeden Samstag Abend von 9—11 Uhr.]

Germania, Gesangverein. (1901, Pflege des Gesanges u. gesellige Unterhaltung.) Vorst.: Val. Issing, Häfnermeister, Brücknerstr. 22. Lokal: Rest. Erholung, Petrinistr.

Gesangverein Grombühl. (1890, Pflege des Gesangs, Geselligkeit.) Vorst.: Karg, Josef, Schriftsetzer. Lokal: Restaur. Arnsteiner Hof (Wallrapp).

Gesangverein Sanderau, 1888, Förderung des Gesangs. spez. des Volksliedes.) Vorst.: Schuff, Joh., Schuhmachermeister, Domstr. 34. Briefe: Restaurat. z. Neuen Anlage.

Gesellschaft Dilettanten-Orchester Würzburg. (1893, Pflege der Musik, Geselligkeit.) Vorst.: Josef Lippert, Steueradjunkt, Pleicherschulstr. 2 II. Briefe: ebenda. Vereins- u. Probelokal: Rest. Germania, Dominikanerg. [Probe jeden Donnerstag abends 8 Uhr.]

Harmonia, Mainviertler Gesangverein. (1889, Pflege des Gesangs, Geselligkeit.) Vorst.: Reis, J. W., Architekt. Lokal: Gablers Brauerei.

Humoria, Gesangverein. (1897, Pflege des Gesanges und des gesellschaftl. Lebens.) Vorst.: Perkuhn, Jakob, Kellermeister. Briefe: Rest. Gabelsbergerhof.

Lehrerinnen-Singchor. (1904, Pflege des Chorgesanges.) Vorst.: Marie Krapf, städt. Lehrerin. Briefe: Linda Wölfel, Eichhornstr. 17.

Liederkranz, Würzburger. (1849, Pflege des deutschen Männergesangs u. gesellige Unterhaltung.) Vorst.: Georg Oehrlein, Tapeziermeister. Briefe u. Vereinslokal: „Stadt Mainz", Semmelstraße. [Jeden Mittwoch u. Samstag Probe. Anmeldungen im Vereinslokal.]

Liedertafel, a. V. (1842, Pflege der Tonkunst, insbesondere des Männergesangs, gesellige Unterhaltung.) Vorstand: Franz Schaffteck, k. Oberlandesgerichtsrat. Dirigent: Max Meyer-Olbersleben, k. Professor der Musikschule. Briefe: Theaterhaus, 1. Stock u. beim Vorstand, Sanderglacisstr. 35 III.

Lyra, Zentral-Gesangverein, Würzburg. (1890, Pflege des vierstimmig. Gesangs, Theateraufführungen u. Pflege des gemischten Chors [Damenchor].) Vorstand: Weigand, Jakob, Domstr. 29/31. Vereins-Lokal: Gasth. zum Stern, Domstr. (Jeden Dienstag 9 Uhr Probe.)

Männergesangverein Zellerau-Würzburg, (1894, Pflege des Gesangs.) Vorst.: Herrhammer, Josef, Vizewachtmstr. u. Bataillonsschreiber im 2. Train-Bat. Vereins-Lokal: Vogelsburg, Frankfurterstr. 18. [Probe jeden Donnerstag abends 8 Uhr.]

Musikalische Einigkeit. (1905, Ausbildung junger Musiker in der Tonkunst, Unterstützung in Krankheits- u. Sterbefällen.) Vorst.: Kurt Leitzbach, Neubaustr. 40.

Musik-Verein Sanderau. (1895, musikal. Ausbildung und Erheiterung.) Vorst.: Berninger, A., Instrumentenmacher, Frühlingstraße 15½. Briefe: ebenda. Probelokal: Rest. z. Frühlingsgarten, Frühlingstr. 10.

Orchester-Gesellschaft Würzburg. (1900, Pflege gediegener Orchestermusik u. Veranstaltung von Konzerten.) Vorst.: Henner, k. Regierungsrat. Sekretär: Stahel, Oskar, k. Hofverlagsbuchhändler. Briefe: Harmonie.

Pfarr-Cäcilien-Verein St. Peter u. Paul. (1902, Erzielung einer der Kunst u. Liturgie entsprechenden Kirchenmusik in St. Peter und Paul und in der St. Adalberokirche.) Ehrenpräses: Dr. L. Ackermann, Stadtpfarrer. Präses: Chordirektor Josef Wagenbrenner. Briefe: beim Ehrenpräses.

Pfarr-Cäcilien-Verein Würzburg [Stift-Haug]. (1894, Pflege des liturg. und deutschen Kirchengesangs.) Ehrenpräses: Heßdörfer, Stadtpfarrer. Präses: Reuß, Ad., Chorregent, Semmelstr. 28 II. Briefablage: bei letzterem. [Liturgische Gottesdienste finden jeden Sonn- und Feiertag morgens 8½ Uhr statt.]

Sängerkranz Grombühl. (1893, Gesang und gesell. Vergnügen.) Vorst.: Rüger, Gg., Schuhmachermeister, Brücknerstr. 10 P. Briefe: Restauration Lindleinsberg.

Sängerkranz Würzburg. (1896, Pflege des Gesangs, Geselligk.) Vorst.: Lorenz Zirkelbach. Lokal: Restaur. Kutscher-Union, Goteng. 1. Briefe: ebenda.

Sängerkreis Würzburg. (1884, Pflege des Männergesangs.) Vorst.: Hörner, Mart., Schreinermeister, Turmg. 9. 1202. Dirigent: Müller, Frz., Lehrer, Blumenstr. 12. Briefe: beim Vorstand. Lokal: Köhlerei, Domerpfarrg. 4.

Sängerlust Grombühl—Würzburg, Gesangverein. (1902, Pflege des Gesanges und gesellige Vergnügen). Vorst.: Phil. Ermel, Friseur. Briefe: ebenda. Lokal: Neumannshof, Neumannstr.

Sänger-Verein, Würzburger. (1847, Pflege des mehrstimmigen Männergesangs, gesell. Unterhaltung.) Vorst.: Brehm, Gg., k. Hoflieferant. Lokal: Alter Bahnhof (Postsaal).

Sing-Verein, Würzburger. [Mitglied d. fränk. Sängerbundes.] (1881, Pflege des vierstimm. Männergesangs.) Vorst.: Gg. Barthelmes, Schuhmachermstr., Rotscheibeng. 1. Vereinslokal: Rest. Sührer, Wohlfahrtg.

Union, Männergesangverein. (1900, Pflege des Gesanges [gemischte Chöre].) Vorstand: Val. Höhn, Monteur, Wagnerstr. 22 II. Briefe: Café Monopol, Wagnerpl.

Zitherklub, Würzburger. (1882, Förderung des modernen und volkstümlichen Zitherspiels, sowie des Zitherunterrichts.) Vorst.: Georg Böhm, Wohnungsinspektor, Rüdigerstr. 2. Briefe: ebenda. Probelokal: Restaur. Bratwurstglöckle. (Montag u. Mittwoch abends ½9 Uhr Probe).

XIII. Vereine für Vergnügen, Geselligkeit und andere Zwecke.

Adelphia (Akadem. Verein), Philisterverband der a. V. (1897, Verwaltung des Vereinsvermögens 2c.) Vorstand: Dr. phil. Gg. Rummel, Sanderstr. 31. Briefe: ebenda.

Akademischen Gesang-Vereins, Philisterverband des, e. V. (1876, Zusammenschluß der Mitglieder und Erhaltung des Vereinshauses.) Vorst.: Breuning, k. Rektor der Kreisrealschule. Briefe: Beim Vorstand (Goetheitr. 3).

Allemania, Kaufm. Gesellschaft. (1905, Gesellige Unterhaltung.) Vorst.: Karl Kaffer, Saalgasse 6. Lokal: Restaur. Hofmann, Herrnstr.

Altbayern, Verein der. (1897, Gesellschaftlicher Zusammenschluß von in Würzburg lebenden Altbayern.) Vorst.: Schwarz, J., Eichmeister. Briefe: Sanderbrauerei (Vereinslokal).

Alten, Gesellschaft die. (1882, gesellige Unterhaltung.) Ohne Vorstandschaft. Lokal: Beers Brauerei.

Amicitia, kaufm. Gesellschaft. (1878, gesell. Unterhaltung.) Vorst.: Gg. Kirschten, Kaufmann. Kneipabend: Samstags im Sandhof; Kegelabend: Mittwochs bei Falk, Kranenkai; Café: Hotel Schott.

Arminenheim, e. V. (1900, Gründung u. Erhaltung eines Bundeshauses für die Burschenschaft Arminia.) Vorst.: Scheuring, Rechtsrat, Huttenstr. 6 II. Briefe: Rottendorferstr. 27.

Arnsteiner, Rauchklub der. (1902, gemütl. Unterhaltung u. Förderung d. Rauchsache.) Vorst.: Mich. Ler, Wagenwärter. Briefe im Lokal: Restaur. Arnsteiner Hof, Brücknerstr. 26.

Athesia, Kaufm. Gesellschaft. (1904, Freundschaft u. Geselligkeit.) Vorst.: Hans Dauch. Kneiplokal: Restaur. Straßenbahn, Sanderstraße. Briefe: ebenda.

Augsburgia. (1886, Humor, Gemütlichkeit und Geselligkeit.) Vorst.: Willms, Max, Kaufm., Zellerstr. 15. Briefe: ebenda.

Bartverein Barbaronia. (1906, Pflege des Bartes und der Geselligkeit.) Vorst.: Rudolf Wolf, Ketteng. 11.

Bartverein Longobardia. (1906, Pflege des Bartes, Geselligkeit und Humor.) Vorst.: Karl Klughardt, k. Bahnoberexped., Erthalstraße 5 III. Lokal: Café Karl.

Bavaria, Korpshausverein, e. V. (1895, Errichtung, jetzt Erhaltung eines Korpshauses für das Korps Bavaria hier.) Vorst.: Gg. Schuster, k. Regierungsrat. Briefe: Korpshaus Bavaria, Veitshöchheimerstr. 8.

Bavaria, Rauchverein. (1896, Geselligkeit und billiger Tabakbezug). Vorst.: Hein, Philipp, Tüncher, Ursulinerg. 6. Vereinslokal: Rest. Ludwigsbrücke, Korng. 1.

Bello-Klub Grombühl. (1895, Geselligkeit.) Vorst.: Heßmer, Josef. Briefe: Rest. „Neumannshof."

„Bienenhaus", Gesellschaft. (1898, Unterhaltung.) Vorst.: Reuter, Adam, Restaurateur, Zellerstraße 2.

Briefmarken-Kunde, Verein für, e. V. (1880, Sammeln von Postwertzeichen, Schutz vor Fälschungen v. Sammelobjekten.) Vorst.: Fraundorfer, Max Anton, Privatier, Sieboldstr. 4. Vereinslokal: Rest. Hemmerlein, Hofpromen.

Burschenschafter, Vereinigung alter. (1897, Belebung und Betätigung des burschenschaftl. Geistes.) Vorst.: Seifert, Dr., k. Univ.-Prof. Briefe: ebenda.

Casino. (1837, gesellige Unterhaltung.) I. Vorst. Dr. Alb. Weiler, prakt. Arzt. Briefe: ebenda.

Club. (1858, Gesellige Unterhaltung.) Vorst.: Frhr. v. Gumppenberg, k. Kämmerer und Regierungsrat. Briefabl.: Theaterhaus I.

Coaks, Tischgesellschaft. (1905, Gesellige Unterhaltung.) Vorst.: Anton Weidinger, Grombühlstr. 46. Lokal: Restaur. z. Erholung, Petinistr. 19.

Colonne 10416. (1851, Gesellige Unterhaltung.) Vorst.: Prof. Dr. Stöhr. Briefabl: Theaterhaus.

Concordia, Kaufmännische Gesellschaft. (1897, gesell. Unterhaltung.) Vorst.: J. Schnellenberger, Kaufmann. Briefe: Restaur. zum schwarzen Walfisch, Kaserng. (Jed. Samstag Gesellschaftsabend.)

Dom- und Neumünster-Freiheit, Verein für. (1895, Verhinderung des Wiederüberbaues des Neumünsterplatzes.) Vorst.: Zu-Rhein, L. Frhr. v., k. Kammerherr. Briefe: ebenda.

Dreißiger, Kegelklub. (1879, Kegelspiel und gesell. Unterhaltung.) Vorst.: Dr. Ludwig Hellmann. Briefe: ebenda.

Einig, Kegelklub. (1884, Kegelspiel und gesellige Unterhaltung.) Vorst.: Dr. Guttenberg, pr. Arzt und Nervenarzt. Lokal: Hotel zur Sonne, Bahnhofstr.

Eintracht, kaufm. Gesellsch. (1877, Gesell. Unterhaltung.) Vorst.: Schierlinger, Ernst, Weingroßhdl. Briefe: Nastvogel, Rob., Heinestr. 5.

Fahnen-Verein der Zimmerer Würzburg. (1893, kirchl. u. Beerdigungszweck.) Vorst.: Faber, Josef, Reibeltg. 12. Briefe: Rest. Teutonia.

Fidelia. (1862, Gesell. Zusammensein.) Vorst.: Gräf, Karl, Kaufmann. Briefe: ebenda

Fidelio, Gesellschaft. (1900, Geselligkeit und Unterstützung.) Vorstand: Stöhr, Peter, Häfner. Briefe: Gneisenaustr. 12 I.

Fidelitas Gesellschaft. (1903, gesell. Unterhaltung, Vorstand: Rudolf Pickel. Lokal: Prößler, Aschaffenburgerhof. [Zusammenkunft Samstags Abend.]

Fortuna, Kegelgesellschaft. (1878, Gesellige Unterhaltung.) Vorst.: Schöner, August. Lokal: Restauration Franziskaner (Weiland).

Frankonia, Korpshausverein, e. V. (1897), Erbauung und Erhaltung eines Korpshauses.) Vorst.: Voigt, Karl, kgl. Landgerichtsrat, Ludwigstr. 5. Briefe: Dr. Bolzano, prakt. Arzt, Eichhornstraße.

Freundeskranz, Kaufm. Vereinigung. (1905, Gemütliches Zusammensein junger Kaufleute, Veranstaltung von Ausflügen usw.) Vorst.: Otto Steiner, Kaufmann. Briefe: Prinz Ludwig, Herzogenstraße.

Fröhliche Krickler, Gesellschaft. (1905, Fröhliches Beisammensein.) Vorst.: Franz Düring, Schlosser. Briefe: Restaur. Walhalla.

Fünfundzwanziger, Kegelklub. (1905, Förderung des Kegelsports.) Vorst.: Alfred Günzburger Briefe: Restaur. Mainstrand.

Gemütliche Bello-Gesellschaft. (1904, gesell. Unterhaltung.) Vorst.: Pfeuffer, L., Stationsdiener. Lokal: Rest. Gutenberg. [Jeden 1. Sonntag im Monat Belloabend.]

Germania, Kegelklub. (1905, Pflege des Kegelsports und gesellige Unterhaltung). Vorst.: H. Köhler, Bankbeamter. Lokal: Restaur. Fallstaff, Semmelstraße.

Glückauf, Losverein, Würzburg. (1889, Ankauf verzinslicher Lose.) Vorst.: Schloß, Ad., Kaufmann, Haugerpfarrg. 1. Briefe: ebenda.

Grombühler Bachsimpel, Tischgesellschaft. (1905, Pflege der Geselligkeit.) Vorst.: Bernhard Rösch. Lokal: Rest. zum Himmelsschlüssel, Rimparerstr. 14.

Großbauern. (1892, Geselligk. und Humor.) Vorst.: Bayer, Valentin, Spengler.

Guestphalia, Korpshaus-Verein, e. V. (1900, Erbauung und Erhaltung eines Korpshauses.) Vorst.: Rösgen, Dr. Ph., pr. Arzt. Briefe: ebenda.

Guter Klang, Gesellschaft. (1904, gesell. Unterhaltung.) Vorst.: Weber, Jos., Schuhmachermstr. Lokal: Rest. Schneiderskeller.

Guter Ton. (1874, Gesell. Unterhaltung.) Vorst.: Seitz, Frz. Lukas, k. Hoflieferant. Briefe: Rest. Erk, Augustinerstr. 13.

„Gut Humor", Gesellschaft. (1903, gesell. Veranstaltungen.) Vorst.: Anton Zapf, Schlosser, Neumannstr. 6. Lokal und Briefablage: Restaur. Haas, Wagnerplatz.

Hansa, Kaufmännische Gesellschaft. (1901, Pflege des geselligen Verkehrs.) Vorst.: Pfeuffer, Hans, Kaufmann, Ziegelaustr. 8 III. Briefe: „Stadt München", Bibrastraße.

Harmonie. (1802, Fortlaufende Bekanntschaft mit dem Stand des öffentl. Lebens und der Kultur, gesell. Unterhaltung.) 1. Direktor: Graf Berthold Schenk v. Stauffenberg, erbl. Reichsrat der Krone Bayern, Gutsbesitzer, Theaterstr. 20. Gesellschaftshaus: Hofstr. 3.

Heruthia, Gesellschaft. (1905, Pflege der Geselligkeit.) Vorst.: Otto Velle, Schreiner. Briefe: Restaur. Oberthür, Oberthürstraße.

Humoristen-Klub Grombühl, Erster. (1904, gesell. Unterhaltung.) Vorst.: Behr, Joh., Mechaniker, Wagnerstr. 20.

Humoristen-Klub Würzburg. (1897, Humorist.-gesellsch. Unterhaltung. Vorst.: Fink, Hans.

Jevousdeux, früher Gutbrods Gesellschaft. (1897, Gesellige Unterhaltung.) Vorst.: Schürer, Hans, k. Kommerzienrat. Briefe: Restaur. Mart. Müller, Juliuspromenade.

Immergrün, Gesellschaft. (1900, Gemütliche Unterhaltung.) Vorst.: Neckermann, Adolf, Immobiliengeschäft, Grombühlstr. 16. Briefe: ebenda.

Jung Franken, Vereinigung. (1905, Förderung geselliger Unterhaltung, Pflege der Musik und des Gesanges.) Vorst.: Hans Schmitt, Kaufmann.

Kameradschaft der Zugführer und Kondukteure der Station Würzburg. (1898, Geselligkeit.) Vorst.: Paul Kunzmann, Schaffner, Neumannstr. 12 II. Briefe: ebenda.

Kegelklub „Die Schnurrnheimer" des Würzb. Techniker-Vereins. (1900.) Präs.: Ungerer, Leonh., Architekt. Kegelabend nur im Winter am Donnerstag bei Pfriem, Marcusstraße.

Komet, Kegelgesellschaft. (1906, Pflege d. Kegelspiels.) Vorst.: N. Beckenbach, Franziskanerg. 14. Lokal: Restaur. Mainstrand.

Kreuzbauern-Gemeinde. (1869, Gesell. Unterhaltung.) Schulz: Lampert, Georg, Papiermeister, Goethestr. 1 IV. Briefe: Restaur. Fröhlichkeit.

Lätitia, Kaufmännische Gesellschaft. (1897, Sorge f. kollegiale Zusammenkünfte u. Ausbildung in kaufmännischer Wissenschaft.) 1. Vorst.: Bloß, Josef, Kaufmann. Briefe: ebenda. Vereinslokal: Restaur. Zink-Hofmann, Martinstr. [Gesellschaftsabend jeden Donnerstag und Samstag.]

Lohengrün, Tischgesellschaft. (1906, gesell. Unterhaltung.) Vorst.: Mich. Schneller, Bäckergehilfe, Semmelstr. 60. Lokal: Restaur. z. Neutor, Semmelstr.

Lustig, Kegelklub. (1886, gesell. Zusammenkünfte und Kegelspiel.) Vorst.: Lehmann, F., Kaufmann, Kaiserstr. 9. Kegelbahn: Restaur. Hofmann, Martinstraße.

Männerkartverein. (1903, gesell. Unterhaltung.) Vorst.: Kasp. Weiglein, Produktenhändler. Lokal: Josefshof, Josefstr. 2.

Mainländerheim, Verein, e. V. (1895, Heim für das aktive Korps, Gesellschaftshaus.) Vorst.: Sauer, Ludwig, Bankdirektor. Sekretär u. Kassier: Dr. Heinrich Knauth, k. Stabsarzt. Sanderstr. 29 III. Briefe: ebenda.

Manfredonia, Kaufmännische Gesellschaft. (1879, Pflege d. Freundschaft, Geselligkeit, Kollegialität.) Vorst.: Jos. Aurich, k. Reg.-Rechn.-Revisor. Briefe: Riemenschneiderhof. [Jeden Samstag Abend Kneipe im Riemenschneiderhof, Dienstag Kegelabend in der Restaur. Germania.]

Markomannenhausverein. (1906, Erwerbung eines geeigneten Anwesens u. Aufbringung der hierfür erforderlichen Mittel.) Vorst.: Dr. Artur Stelzer, prakt. Arzt, Juliuspromenade 29/31.

Merkuria, Kaufmänn. Gesellschaft. (1873, Gesell. Unterhaltung.) Vorst.: Müller, Adam, Kaufmann, Teilh. d. Fa. M. Pfetschers Nachf. Lokal: Restaur. Hofmann (Zink). Briefe: ebenda.

Nassovia, Philisterkasse der, zu Würzburg, a. V. (1893, Erhaltung des Korpshauses.) Vorst.: Dr. Böhmer, Wiesbaden. Briefablage: Korpshaus, Schönleinstr. 10.

Neutralia, Verein. (1903, gesellige Unterhaltung.) Vorst.: Schrätz, Johann, Schneidermstr., Kärnerg. 24 I.

Niederländer. (1876, Pflege künstlerischer Anlagen in humor. Form bei gesell. Unterhaltung.) Vorstand: Furtner, Major a. D., Kürschnerhof 6 I. Briefe: daselbst.

Normannia, Philisterverband, e. V. (Enger Zusammenschluß u. Förderung der Interessen des Vereins.) Vorst.: Brand, Bernhard, Rechtsrat, Weingartenstr. 27 P. Briefe: daselbst. [Zusammenkunft jeden Mittwoch im Restaur. Franziskaner.]

Platten, Tischgesellschaft. (1905, Pflege der Geselligkeit.) Vorst.: Matth. Schmitt. Briefe: Rest. z. Himmelsschlüssel, Rimparerstr. 14.

Polodelphia. (1898, Geselligkeit.) Vorst.: Mich. Mennig, Schreiner, Pleicherkirchpl. 11. Vereinslokal: Rest. Vogel, Pleicherkirchg. 18.

Post-Verein. (1891, Geselligkeit.) Vorst.: Schlegelmilch, A., Postoberkondukteur. Briefe: ebenda.

Ramschgesellschaft Jägerruh. (1900, Gesellschaftl. Zusammenkunft.) Vorst.: Franz Scheller, Morellis Lagerhaus. Briefe: Restauration Jägerruh.

Ramsch-Klub Grombühl. (1875, Geselligkeit.) Vorst.: Franz Stürmer, Dreher. Briefe: Restaur. z. „Wachtel", Grombühlstr. 44.

Realschul-Abiturienten, Verein der ehemaligen. (1887, Geselligkeit.) Vorst.: J. Gerst, Magistratsoffiziant. Briefablage: Restaurant Germania.

Rheinpfälzer, Klub der. (1897, Förderung landsmännischer Bestrebungen.) Vorst.: Wind, Nikol., Regierungskanzlist, Frühlingstr. 22 I. Briefe: Café Karl, Sanderglacisstr.

Rhenania, Philisterkasse des Korps, e. V. Vorst.: Mayer, Ph. Otto, k. Oberkriegsgerichtsrat. Briefe: ebenda.

Rhön-Klub, Zweigverein Würzburg. (1880, Förderung der Rhöninteressen und Hebung des Fremdenverkehrs in der Rhön.) Vorst.: Bauer, Kaspar, Oberlehrer, Amalienstr. 5 II. Briefe: ebenda.

Rhöner, Verein der. (1898, wieder gegr. 1905, Die Landsleute der Rhön zu sammeln, ein freundschaftl. u. landsmannschaftl. Verhältnis unter denselben anzubahnen u. die Liebe zur Heimat zu pflegen.) Vorst.: A. Hillebrand, Briefträger. Lokal: Restaur. z. Oberthür.

Sanderau, Rauchklub. (1898, Gesellige Unterhaltung.) Vorst.: Blasius Blatt, Straßenwärter, Florastr. 3 P. Vereinslokal: Restaur. Flora, Florastr. 1.

Schach-Verein Würzburg. (1865, prakt. und theoret. Ausbildung im Schachspiel.) Vorst.: Reffel, Hrch., k. Gymnasialprofessor. Briefe: Alhambra. Vereinslokal: Alhambra, Mittwoch Abend.

Schlaraffia Herbipolis, e. V. (1885, Kunst, Humor und Freundschaft.) I. Vorst.: Sauer, Ludwig, Bankdirektor und Rechtsanwalt. Gesellschaftshaus: Reisgrubeng. 10. Gesellschaftsabende: Mittwoch und Samstag.

Spessart-Klub. (1898, Förderung touristischer Bestrebungen im allgemeinen, vorwiegend im Spessart.) Vorst.: Groß, Friedr., Kaufmann. Briefe: ebenda oder Restauration Schönthalerhof.

Stabige Brüder, Tischgesellschaft. (1905, Musikalische u. deklamatorische Unterhaltungen.) Vorst.: Gg. Lampert, Lokomotivheizer. Briefe: Rest. Adlerhorst, Neumannstr. 9.

Stopfelverein Zipfelhausen. (1905, Gesellige Unterhaltung.) Vorstand: Silvester Neugschwendtner.

„Terpsichore", kaufm. Gesellschaft. (1902, Förderung gesellschaftl. Unterhaltungen). Vorst.: Binder, Anton, Kaufmann. Briefe: Restaur. Deutscher Hof, Johanniterplatz.

Theaterklub I, Würzburg. (1899, theatralische u. humoristische Ausbildung u. Aufführung von Theaterstücken.) Vorst.: Bruno Katzenberger, Musikagent, Semmelstr. 45 II. Lokal: Württemberger Hof, Goteng.

Theaterverein Würzburg I. (1899, Lesen und Studieren dramatischer Werke, theatralische und musikalische Aufführungen.) Vorst.: Sonderland, Max, Zahntechniker. Briefe: ebenda.

Tubak, Pfeifenklub. (1895, Gesell. Unterhaltung.) Vorst.: Lauck, Fritz, Barbarastr. 10. Briefe: ebenda.

Union, Kathol. Gesellschaft, e. V. (1864, Unterhaltung und geistige Anregung.) Vorst.: Dr. Frisch, Franz, prakt. Arzt., Juliusprom. 17. Briefabl.: ebenda.

Unitas, Alte-Herrn-Zirkel. Zusammenkunft: Hotel Viktoria. Briefablage: Bayer. Hof.

Unter Uns, Kegelklub. (1903, Gesellige Unterhaltung und Uebung des Kegelspiels.) Vorst.: Gg. Seuferling, Magistratsoffiziant, Reiserstr. 4 I. Lokal: Rest. Fluhrer, Grombühlstr. 13.

Vergißmeinnicht, Gesellschaft. (1905, Gesellige Unterhaltung.) Vorstand: Kaspar Schlier, Reuererg. 18.

Volldampf, Pfeifenklub. (1903, Pflege des Tabakrauchens, gesell. Unterhaltung.) Vorst.: Wilz, Franz, Cigarrenfabrikant. Briefe: Restaur. Lindleinsberg.

Walhalla, Philisterverein. (1889, Geselligkeit, Erbauung eines Walhalla-Heims.) Vorst.: Dr. Diem, Herzogenstr. 7. Zusammenkunft: 1. u. 3. Mittwoch jeden Monats in der Harmonie.

Wia's laft, Kegelklub. (1905, Pflege des Kegelsports.) Vorst.: Willi Dietz, Badeanstaltsbesitzer, Restaurat. Raupenhelm, Virchowstr.

Württemberger, Verein der. (1896, Förderung landsmänn. Bestrebungen.) Vorst.: Haag, Karl, Waschpulverfabrikant. Briefe: Amalienstraße 3.

Zecher, gemütliche. (1903, Veranstaltung von Vergnügungen u. Ausflügen.) Vorst.: Scholl, Mich., Asphalteur, Büttnerstr. 27. Briefe: Restaur. zu den 3 Hasen.

Zirkus, Kegelklub. (1905, Pflege des Kegelsportes). Vorst.: J. Buhlheller, Leutnant a. D., Sanderstr. 15 I. Lokal: Restaur. z. Franziskaner.

XIV. Würzburger Studenten-Korporationen.

I. Korps. K. S. C.

Bavaria [Bayern]. (1815.) Farben: Dunkelblau-weiß-hellblau. [Dunkelblaue Mützen.] Kneipe: Korpshaus, Veitshöchheimerstraße 4. 971. Briefablage: Russischer Hof.

Frankonia [Franken]. (1805.) Farben: Apfelgrün und pfirsichrot. Fuchsenfarben: Grün-weiß. [Hellgrüne Mützen.] Kneipe: Sandhof, Maulhardg. 6. Briefablage: Sandhof.

Guestphalia [Westfalen]. (1875.) Farben: Grün-weiß-schwarz. Fuchsenfarben: Weiß-schwarz. [Weiße Stürmer.] Kneipe: Sandhof. Briefablage: Café Dauch.

Makaria [Makaren]. (1863.) Farben: Blau-gold-rot. [Rote Mützen.] Kneipe: Smolensk. Briefablage: Russischer Hof.

Moenania [Mainländer]. (1814.) Farben: Grün-gelb-rot. Fuchsenfarben: Grün-rot. [Dunkelgrüne Mützen.] Kneipe: Korpshaus „Mainländerheim", Mergentheimerstraße 14. Briefablage: Hotel Russischer Hof.

Nassovia [Nassauer]. (1836.) Farben: Blau-weiß-orange. Fuchsenfarben: Blau-orange. [Orange Mützen.] Briefablage und Kneipe: Korpshaus, Schönleinstr. 10, Ecke der Harfen- und Schönleinstraße. 1232.

Rhenania [Rheinländer]. (1842.) Farben: Blau-weiß-rot. [Weiße Mützen.] Kneipe: Korpshaus Rhenanenschlößchen, Sanderglacisstr. 50. Briefablage: Korpshaus u. Weinrestaurant zur Kette. 1288.

II. Burschenschaften.

Arminia. (1848.) Farben: Schwarz-gold-rot. [Karmesinrote Mützen.] Bundeshaus: Rottendorferstr. 27. Briefablage: Theater-Café.

Cimbria. (1875.) Farben: Violett-silber-schwarz. Fuchsenfarben: Silber-violett-silber. [Violette Mützen.] Kneipe: Cimbernhaus, Mergentheimerstr. 22. Briefablage: Hotel Deutscher Kaiser.

Germania. (1842, rekonstituiert 1887.) Farben: Schwarz-gold-blau. [Schwarze Sammetmützen.] Kneipe: Rest. z. „Stachel". Briefabgabe: Hotel Deutscher Kaiser, Kaiserstraße.

III. Landsmannschaft im Coburger L. C.

Teutonia. (1865.) Farben: Rot-weiß-gelb. Fuchsenfarben: Rot-gelb. [Gelbe Mützen.] Kneipe: Evang. Vereinshaus, Juliusprom. Briefablage: Hotel National.

IV. Turnerschaften im V. C.

Alemannia. (1880.) Farben: Rot-weiß-violett. Fuchsenfarben: Weiß-violett. [Violette Mützen.] Kneipe: Schönthalerhof. Briefabl.: Wiener Café.

Asciburgia. (1851.) Farben: Grün-weiß-rot. Fuchsenfarben: Grün-rot. [Grüne Mützen.] Kneipe: Tigerbräu. Briefabl.: Café Wittelsbach.

V. Katholische Korporationen.

a) Vereine.

Normannia [Normannen]. Kath. südd. Studentenverein. (1876, Pflege der Katholizität, Wissenschaft und stud. Gemütlichkeit.) Farben: Rot-weiß-grün (werden nicht getragen). Kneipe: Ehem. Zentralsäle zum Falken. Briefabgabe: Hotel Deutscher Kaiser.

Unitas. (1875, Wissenschaftlicher katholischer Studentenverein) [Kartellverein des U. V., d. h. des Verbandes der wissenschaftl. kath.

Studentenvereine Unitas.] Farben: Blau-weiß-gold (werden nicht getragen). Kneipe u. Briefabl.: Bayerischer Hof, Sanderstr. 25.

Walhalla. (1864.) (Im Verbande der kathol. Studentenvereine Deutschlands). Farben: Rot-weiß-schwarz (werden nicht getragen). Kneipe: Union, Koellikerstr. 7. Briefablage: Platzscher Garten.

b) Verbindungen.

Cheruscia. Kath. deutsche Studentenverbindung. (K. D. V.) (1893, Pflege der Wissenschaft, Freundschaft und student. Gemütlichkeit.) Farben: Rot-weiß-blau. Fuchsenfarben: Rot-blau. [Schwarze Mützen.] Kneipe: Weingartenstr. 8. Briefablage: Café Alhambra.

Gothia [Goten]. Kath. deutsche Studentenverbindung. (1895.) Farben: Schwarz-gold-grün. Fuchsenfarben: Schwarz-grün. [Grüne Mützen.] Kneipe: Kartause. Briefablage: Hotel Viktoria, Kaiserstraße.

Markomannia. (1871.) Farben: Blau-gold-grün. [Hellblaue Mützen.] Kneipe: Nikolausburg. Briefablage: Theatercafé.

Rhätia = Herbipolensis (1905), katholische bayer. Studentenverbindung. (Mit Rhätia-Monacensis (1881) eine Verbindung mit gemeinsamem Philisterium; nimmt nur bayerische Staatsangehörige auf, Lebensverbindung.) Farben: Kirschrot-weiß-blau. Fuchsenfarben: Rot-weiß. [Kirschrote Mützen.] Kneipe: Café Carl, Weingartenstr. Briefablage: Café Alhambra.

Thuringia. (1902.) Farben: Rot-grün-schwarz. Fuchsenfarben: Rot-schwarz. [Rote Mützen.] Kneipe: Wittelsbacherhof. Briefablage: Russischer Hof.

VI. Verbindungen außerhalb hiesiger Verbände.

Adelphia. Studentenverbindung (Akadem. Verein.) (1867, Freiheit, Freundschaft, Wissenschaft.) Farben: Weiß-grün (werden nicht getragen). Kneipe: Restaur. Himmelsleiter. Briefablage: Café Alhambra.

Akademischer Gesangverein Würzburg. (1872, Verschönerung des Studentenlebens durch Pflege des Gesanges und der Freundschaft. Mitglied des Sondershäuser Verbandes, Verband deutscher Studentengesangvereine.) Farben: Rot-weiß (werden nicht getragen), unbedingte Satisfaktion. Vereinshaus: Valentin Beckerstraße 2. Briefabgabe: Café National.

Salia [Salier], freie schlagende Verbindung. (1884.) Farben: Blau-silber-schwarz. Fuchsenfarben: Silber-blau-silber. [Blaue Mützen.] Kneipe: Restauration Sandhof. Briefablage: Hotel Rügmer.

Veda, akademisch-wissenschaftliche Vereinigung. (1896, wissenschaftl. gesell. Tendenz). Farben: Weiß-rot-grün, getragen in Bier- u. Weinzipfeln. Kneipe: Fränkischer Hof. Briefablage: Wiener Café [Central-Hotel].

Wirceburgia. (1885.) Verbindung mit eigenen Waffen u. unbedingter Satisfaktion. Farben: Rot-blau-weiß. Fuchsenfarben: Blau-weiß. [Hellblaue Mützen.] Kneipe: Weinrestaur. Stachel, Gresseng. 1. Briefablage: Hotel Russischer Hof.

VII.

Würzburger Freie Studentenschaft. Organisation der nichtkorporierten Studierenden. Briefe und Anfragen durch Vermittelung der Universitätskanzlei oder direkt an den derzeitigen Vorsitzenden, dessen Adresse aus den Anschlägen am schwarzen Brett zu ersehen ist.

A. Verkehrs-Mitteilungen.

I. Postalisches.

a) Post-Anstalten.

1. Postamt Würzburg 1, Paradeplatz,
2. Postamt Würzburg 2, im Posthausneubau am Bahnhof,
3. Bahnpostamt 3, Würzburg, im Posthausneubau am Bahnhof,
4. Postamt Würzburg 3, Sanderstraße Nr. 21,
5. Postamt Würzburg 4, Mainviertel, Zellerstraße Nr. 8,
6. Postamt Würzburg 5, Alleestraße Nr. 18,
7. Postamt Würzburg 6, Grombühl, Wagnerplatz Nr. 2,
8. Postagentur Würzburg 7, Dürrbachau.
9. Postamt 8, Frankfurterstraße Nr. 12,
10. Postamt 9, Heidingsfelderstraße Nr. 16,
11. Zeitungsabteilung Würzburg 2, im Posthausneubau am Bahnhof.

Die Postämter Würzburg 1, 2, 3, 4, 5, 6, 8 und 9, sowie die Postagentur Würzburg 7, sind für den gesamten Brief- und Paketpostdienst geöffnet. Dem Bahnpostamt obliegt die Leitung der nach Frankfurt a. M., München, Nürnberg, Bamberg und Meiningen verkehrenden Bahnpostkurse. Die Zeitungsabteilung dient dem Zeitungsverkehr.

Postlagernde Briefe, Postanweisungen und Telegramme können bei sämtlichen hiesigen Postanstalten in Empfang genommen werden; die Abgabepostanstalt muß jedoch auf der Adresse speziell bezeichnet sein. Briefsendungen und Telegramme, welche lediglich den Vermerk „postlagernd" oder „hauptpostlagernd" tragen, werden beim Postamte Würzburg 1, Paradeplatz, zur Abholung bereit gehalten.

Postlagernde Paketpostsendungen und Wertbriefe können nur beim Postamte Würzburg 2 Bahnhof in Empfang genommen werden. Ueber das Vorliegen derartiger Sendungen kann auch am Postabgabeschalter des Postamtes Würzburg 1, Paradeplatz Auskunft erteilt werden.

Dem Verlangen nach Einräumung eines Schalterfaches bei größerem Postverkehr zur regelmäßigen Abholung von Briefpostsendungen kann bei jeder der hiesigen Postanstalten entsprochen werden. Die Empfangnahme kann innerhalb der unter b) bezeichneten Schalterdienststunden erfolgen. Für die Schalterfachhalter sind die Abgabeschalter im Winter bereits um 7^{30} vormittags, im Sommer um 7^{00} vormittags geöffnet. Außerdem stehen bei den kgl. Postämtern 1 Paradeplatz und 2 Bahnhof verschließbare Schalterfächer zur Selbstentnahme der angekommenen gewöhnlichen Briefpostsendungen zur Verfügung. Für die Benützung solcher Fächer ist eine einmalige Gebühr von 10 Mk. für ein kleines und 20 Mk. für ein großes Fach zu entrichten. Die verschließbaren Brieffächer können, solange der Schalterraum für das Publikum geöffnet ist, von den Abholern geleert werden.

Zeitungen, welche durch die Briefträger zugestellt werden sollen, können bei der Zeitungsabteilung am Bahnhofe, sowie bei sämtlichen Postanstalten bestellt werden. Bestellzeit bei der Zeitungsabteilung an Werktagen: 8—12 vorm., 3—6 nachm.; an Sonn- und Feiertagen 11—12 vorm.; bei den übrigen Postanstalten während der gewöhnlichen Schalterdienststunden. Zeitungen, welche abgeholt werden wollen, sind bei den betreffenden Postanstalten zu bestellen.

b) Schalterzeiten.

A. Die Schalter zur Abgabe der Wertzeichen, Auflieferung der Postsendungen, Ein- und Auszahlung der Postanweisungen sind geöffnet:

	an Werktagen:	an Sonn- u. Feiertagen:
1. Bei den Postämtern Würzburg 1, 2, 3, 4, 5, 6, 8 u. 9	von 8^{00} v. bis 8^{00} abds.	von 8^{00} bis 9^{00} v. von 11^{00} v. bis 1^{00} nm.
2. Bei der Postagentur Würzburg 7, Dürrbachau . . .	von 8^{00}—12^{00} v. 2^{00}—7^{00} nm.	von 8^{00} bis 9^{00} v. von 11^{00} bis 12^{00} v.
3. Bei der Zeitungsabteil. am Bahnhof zur Abholung der Zeitungen	von 7^{00} v. bis 8^{00} abds.	von 8^{00} bis 9^{00} v. von 11^{00} v. bis 1^{00} nm.

B. Die Aufgabe der Telegramme kann erfolgen:

1. bei den Postämtern Würzburg 1 Paradeplatz und Würzburg 2 Bhf. (bei letzterem ab 12^{00}, Eingang vom nordöstl. Eingang des Posthaues an Werktagen sowohl, wie auch an allen Sonn- und Feiertagen zu jeder Stunde bei Tag und Nacht,

2. bei den übrigen hiesigen Postanstalten zu den, für den Postdienst festgesetzten Schalterdienststunden, außerdem an Sonn- und Feiertagen bei dem Postamte 3 von 5^{00}—6^{00} nm.

Als Feiertage gelten:

1. Neujahr; 2. das Allerhöchste Geburtsfest Sr. Kgl. Hoh. des Prinz-Regenten (12. März), 3. Karfreitag; 4. Ostermontag; 5. Christi Himmelfahrt; 6. Pfingstmontag; 7. Weihnachtsfest, 8. Stephanstag (26. Dez.); 9. Erscheinung Christi (6. Jan.); 10. Fronleichnamstag; 11. Mariä Himmelfahrt; 12. Allerheiligen; 13. Mariä Lichtmeß; 14. St. Joseph; 15. Mariä Verkündigung; 16. Johann der Täufer; 17. Peter und Paul; 18. Mariä Geburt; 19. Mariä Empfängnis; 20. St. Kilian.

c) Schlußzeiten für abgehende Posten.

Die Schlußzeit für die Aufgabe von Postsendungen bei den Annahmestellen der Postanstalten tritt in der Regel ein:

a) für gewöhnliche Briefe und Postkarten eine viertel bis eine halbe Stunde,
b) für gewöhnliche Drucksachen, Geschäftspapiere, Warenproben und Aktenpakete eine halbe bis eine Stunde.
c) für einzuschreibende Briefpostsendungen eine viertel bis eine halbe Stunde.
d) für alle anderen Gegenstände eine Stunde

vor dem planmäßigen Abgang oder Weitergang der betreffenden Post von der Aufgabepostanstalt.

d) Zustelldienst.

A. Briefzustelldienst. Abgang der Briefträger vom Postamte Würzburg 2 Bhf. bei Zustellgang I um 6^{15} v., II um 9^{00} v., III um 11^{15} v., IV um 2^{15} nchm., V um 4^{00} nchm., VI um 6^{00} nchm.

B. Der Paketzustelldienst, sowie die Zustellung der Geldbriefe erfolgt vom Postamte Würzburg 2 Bhf. aus um 7^{45} v. u. 3^{00} nchm.

C. Postanweisungszustelldienst. Abgang der Briefträger von der Postanweisungsübernahme im Neubau des Postamtes am Bahnhofe um 7^{30} v. u. 3^{00} nchm.

D. Die Zustellung der Postaufträge und der mit Nachnahme belasteten Briefpostsendungen erfolgt vom Postamt 2 Bahnhof aus und zwar um 8^{00} v. und 3^{00} nchm.

An Sonn- und Feiertagen findet nur eine Briefzustellung ab 6^{15} v. und eine Paketzustellung ab 7^{30} v. statt. An Montagen, an Oster- und Pfingstdienstag und am Freitag nach Christi Himmelfahrt fällt der V. Zustellgang 4^{00} nachm. aus.

e) Marken-Verschleiß-Stellen.

Verkaufs-Stellen für Postwertzeichen sind errichtet:

Straße und Haus-Nr.	bei	Straße und Haus-Nr.	bei
2. Artill.-Regiment	Kantinenverwaltung.	Kapuzinerstraße 21	Döhling, Joh. Martin.
Frankfurterstraße 20	Schmitt, Karl.	Sanderstraße 10	Scheuerecker, Franz.
Juliuspromenade 29	Heisler, Elise.		

f) Standorte der Briefkästen (6 Entleerungsbezirke).

Bezirk I.
Artilleriekaserne (Faulenbergstraße.
Gneisenaustraße 7.
Rennwegerglacisstraße 3.
Riemenschneiderstr. 1.
Alleestraße 2.
Alleestraße 18.
Wittelsbacherplatz 1.
Stationsgebäude Sanderau.
Schillerstraße 15.
Sanderglacisstr. 22.
Ottostraße 5.
Zwinger 42.

Bezirk II.
Zellerstraße 8.
Laufergasse 19.
Zellerstraße 31.
Alte Kasernstraße 32.
Zellerstraße 45.
Frankfurterstraße 12.
Brauhaus Würzburg-Zell
Infanteriekaserne.
Adelgundestraße 2.
Weißenburgstraße 2.
Steinachstraße 2.
Bahnhofhauptgebäude.

Bezirk III.
Schweinfurterstraße 13.
Grombühlstr. 39.
Fabrikstraße 50.
Wagnerstraße 22.
Neumannstraße 10.
Brücknerstraße 23.
Wagnerplatz 2.
Grombühlstraße 18.
Schweinfurterstraße 3.
Kapuzinerstraße 6.
Ludwigstraße 22.
Kartause 11.
Haugerring 6.
Bahnhofstraße 5.
Textorstraße 19.
Semmelstraße 31.
Ludwigstraße 2.
Ludwigstraße 1.
Herzogenstraße 8.
Semmelstraße 2.
Theaterstraße 1.
Kaiserstraße 16.

Bezirk IV.
Tiepolostraße 21.
Leistenstraße 1.
Sanderring 7.
Weingartenstraße 20.
Franz-Ludwigstraße 12.
Erthalstraße 2.
Heidingsfelderstraße 18.
Rückertstraße 13 a.
Virchowstraße 17.
Huttenstraße 17.
Sanderstraße 30.
Sanderstraße 10.
Reibeltgasse 1/2.
Neubaustraße 1.
Peterstraße 3.
Peterplatz 7 (Regierung).

Bezirk V.
Pleicherglacisstraße 13.
Stemstraße 2.
Veitshöchheimerstraße 2.
Pleichertorstraße 18.
Pleicherschulgasse 2.
Bronnbachergasse 1.
Blöhlein 1.
Innerer Graben 31.
Juliuspromenade 19.
Bohnesmühlgasse 22.

Bezirk VI.
Schönbornstraße 3.
Domerschulstraße 9.
Augustinerstraße 18.
Augustinerstraße 1/2.
Domstraße 7.
Domstraße 19.
Marktplatz 1.
Marktplatz 38.
Domstraße 70.
Postamt 1 (Paradeplatz).

Außerdem befinden sich Briefkästen bezw. Briefeinwürfe bei den Postanstalten Würzburg 1, 2, 3, 4, 5, 6, 7, 8 und 9, ferner ein Perronbriefkasten bei dem Postamte Würzburg 2, Bahnhof und ein solcher am westlichen Flügel des Bahnhofgebäudes.

g) Uebersicht der Postbeförderungsgelegenheiten

von den einzelnen Stadtpostämtern **nach** dem Bahnhofe und zu den betr. Anschlußzügen.

ab Würzburg 1 Paradeplatz	ab Würzburg 3 Tiepolostraße	ab Würzburg 4 Mainviertel	ab Würzburg 5 Alleestraße	ab Würzburg 6 Grombühl	ab Würzburg 8 Zellerau	ab Würzburg 9 Heidingsfelderstraße	an Würzburg 2 Bahnhof	Briefpost	Paketpost	Bestellgänge	Anschlußzüge
8 25	8 10	—	—	—	—	—	8 35	B	—	II	88, 348.
—	—	—	8 50	8 50	—	—	9 00	B	—	III	88, 51, 56, 109, 348, 406, 288.
8 55	8 35	8 40	—	—	8 50	—	9 05	B	P	III	88, 51, 56, 109, 348, 406, 288.
9 40	9 25	9 13	—	—	9 25	9 00	9 50	B	—	III	406, 93.
10 25	10 05	—	—	—	—	—	10 35	B	—	III	288, 93.
—	—	12 00	—	—	12 15	—	12 30	B	P	IV	91, 450, 290.
12 05	11 38	—	—	—	—	—	12 15	B	P	IV	408, 91, 405, 450, 290,
—	—	—	12 05	12 25	—	11 45	12 35	B	—	IV	107, 33, 366.
12 45	12 30	—	—	—	—	—	12 55	B	—	IV	91, 450, 408, 405, 366.
—	—	—	2 00	—	—	—	2 10	B	—	IV	290, 92.
—	—	—	—	2 05	—	—	2 15	B	P	IV	290, 92.
2 15	2 00	—	—	—	—	1 45	2 25	B	P	IV	290, 92.
3 10	2 55	2 48	—	—	2 55	—	3 20	B	P	V	92.
4 10	3 43	—	—	—	—	—	4 20	B	P	VI	66, 445.
—	—	—	4 00	4 20	—	3 40	4 30	B	P	VI	66, 445.
—	—	4 00	—	—	4 15	—	4 10	B	P	VI	445, 66.
4 45	4 30	—	—	—	—	—	4 55	B	—	VI	66, 445.
—	—	—	5 35	—	—	—	5 50	B	—	I	386, 94, 115, 414, 52.
—	—	—	—	5 45	—	—	5 55	B	—	I	386, 94, 115, 414, 52.
—	—	5 40	—	—	5 55	—	6 10	B	P	I	386, 94, 115, 414, 52.
5 55	5 28	—	—	—	—	5 30	6 05	B	P	I	386, 94, 115, 414, 52.
6 25	6 10	—	—	—	—	—	6 35	B	—	I	386, 414.
—	—	6 55	—	—	6 40	—	7 20	B	—	I	55, 87, 294.
—	—	—	6 55	7 15	—	6 35	7 25	B	P	I	55, 87, 294.
7 30	6 58	—	—	—	—	—	7 40	B	P	I	55, 294, 87.
8 00	7 45	—	—	—	—	—	8 10	B	—	I	294, 452.
—	—	8 20	—	—	8 05	—	8 35	B	P	I	452, 53.
8 40	—	—	—	—	—	—	8 50	B	P	I	452, 53.
—	—	—	8 25	8 15	—	8 05	8 55	B	P	I	Zu sämtlichen Nacht- und Frühzügen.
9 00	8 40	—	—	—	—	—	9 10	B	P	I	
10 00	—	—	—	—	—	—	10 10	B	—	I	

II. Telegraphen-Anstalten.

Telegramme werden zur Beförderung entgegengenommen:

1. Beim kgl. Postamt Würzburg 1, Paradeplatz,
2. beim kgl. Postamt Würzburg 2, Bahnhof,
3. beim kgl. Postamt Würzburg 3, Tiepolostr. 21,
4. beim kgl. Postamt Würzburg 4, Mainviertel, Zellerstraße 8,
5. beim kgl. Postamt Würzburg 5, Alleestraße 18,
6. beim kgl. Postamt Würzburg 6, Grombühl, Wagnerplatz 2,
7. beim kgl. Postamt Würzburg 8, Frankfurterstraße 12,
8. beim kgl. Postamt Würzburg 9, Heidingsfelderstraße 16,
   Schalterzeiten siehe Seite 569,
9. bei der k. Postagentur Würzburg 7, Friedrich Koenigstr. 4 (Dürrbachau).

III. Telephonanlagen.

Die Telephonumschaltestelle befindet sich beim Postamt Würzburg 1, Abteilung für den Telegraphendienst, Hofstraße Nr. 6 im Rückgebäude. Bei demselben besteht behufs Herstellung der gewünschten Verbindungen ununterbrochener Dienst.

Den Abonnenten wie Nichtabonnenten stehen öffentliche Telephonstellen zur Verfügung.

a) im Ortsbezirke der Telephonanlage:

1. Bei dem Postamt Würzburg 1, Paradeplatz,
2. bei dem Postamt Würzburg 2, (Bahnhof), Briefpostabteilung,
3. bei dem Postamt Würzburg 3, (Ecke der Tiepolo- und Sanderstraße),
4. bei dem Postamt Würzburg 4, (Mainviertel, Zellerstraße 8),
5. bei dem Postamt Würzburg 5, (Alleestraße 18),
6. bei dem Postamt Würzburg 6, (Grombühl, Wagnerplatz 2),
7. bei dem Postamt Würzburg 8, (Frankfurterstraße 12),
8. bei dem Postamt Würzburg 9, (Heidingsfelderstraße 16),

9. bei der Postagentur Zell a. M.,
10. bei der Postagentur Heidingsfeld 1 Stadt,
11. bei der Telegraphenanstalt mit Telephonbetrieb Unterdürrbach (im Gasthaus zum Adler),
12. bei den Postagenturen Höchberg und Randersacker,

Außerdem ist am Bahnsteige des Hauptbahnhofes für den Ortsverkehr ein Telephonautomat aufgestellt.

b) nicht im Ortsbezirke der Telephonanlage:

bei den Postagenturen bezw. Posthilfsstellen Albertshausen, Böttigheim, Eibelstadt, Fuchsstadt, Geroldshausen, Greußenheim, Güntersleben, Helmstadt Ufr., Hettstadt, Holzkirchen Ufr., Kist, Kleinrinderfeld, Lindflur, Neubrunn, Oberaltertheim, Remlingen, Rimpar, Roßbrunn, Rottenbauer, Theilheim b. Würzburg, Uengershausen, Uettingen, Unteraltertheim, Waldbüttelbrunn, Westheim b. Kitzingen.

Die Benützung der öffentlichen Telephonstellen kann während der bei den betreffenden Dienststellen festgesetzten Schalterdienststunden stattfinden, gegen Entrichtung einer Gebühr durch Lösung eines Billets.

Es sind zu entrichten und zwar für ein nicht über 5 Minuten dauerndes Gespräch:

A. *a)* im Ortsverkehr von Abonnenten wie Nichtabonnenten 10 ₰
β) im Verkehr von den unter b angeführten öffentl. Telephonstellen nach Würzburg 20 ₰

B. im Nahverkehre und zwar

a) im Verkehre zwischen Würzburg einerseits und Arnstein, Karlstadt, Lohr, Marktbreit, Ochsenfurt, Werneck andererseits 20 ₰

b) im Verkehre zwischen Würzburg einerseits u. Amorbach, Aschaffenburg, Aub, Bad Kissingen, Brückenau, Dettelbach, Ebrach, Gemünden, Gerolzhofen, Hammelburg, Haßfurt, Kitzingen, Klingenberg (Ufr.), Miltenberg, Obernburg, Schweinfurt, Uffenheim, Volkach andererseits 25 ₰

c) im Verkehre zwischen Würzburg einerseits und Altzenau, Ansbach, Bamberg, Burgebrach, Buttenheim, Cadolzburg, Dinkelsbühl, Eltmann, Erlangen, Eschenau, Forchheim (Bayern), Frammersbach, Fürth (Bayern), Herzogenaurach, Hofheim (Ufr.), Königshofen i. Gr., Langenzenn, Lichtenfels, Mellrichstadt, Münnerstadt, Neustadt a. A., Neustadt a. S., Nordheim v. Rh., Nürnberg, Rothenburg Tbr., Schillingsfürst, Schwabach, Stadtlauringen, Staffelstein, Unsleben, Wilhermsdorf und Windsheim andererseits 50 ₰

C. im Fernverkehre, das ist der Verkehr mit Abensberg, Aichach, Albisheim, Alsenz, Altdorf b. Nürnberg, Amberg, Ammweiler, Arnstorf, Arzberg (Oberfranken), Asch (Schwaben), Aschau b. Prien, Augsburg, Babenhausen in Schwaben, Bad Aibling, Bad Reichenhall, Bad Steben, Bad Tölz, Bayreuth, Behringersdorf, Berchtesgaden, Berg (Oberfranken), Bergzabern, Berneck, Blieskastel, Bodenwöhr, Bogen, Brannenburg, Bruchmühlbach, Bruck (Fürstenfeld), Bruckmühl, Buchloe, Burghausen (Oberbayern), Burgkundstadt, Burglengenfeld, Cham, Dachau, Dahn, Deggendorf, Deidesheim, Dießen, Dietmannsried, Dillingen a. D., Donauwörth, Dorfen, Dürkheim, Edenkoben, Eggenfelden, Eichstädt, Eisenstein, Endorf, Ensheim, Erbendorf, Erding, Ergoldsbach, Ettringen (Schwaben), Fall, Feldafing, Feldkirchen, Feucht, Fichtelberg, Frankenthal, Freilassing, Freinsheim, Freising, Freyung (Wald), Friedberg (Schwaben), Frontenhausen, Fürstenzell, Füssen, Furth i. W., Garmisch-Partenkirchen, Gefrees b. Hof, Geiselhöring, Geisenfeld, Georgensgmünd, Germersheim, Göllheim, Gräfenberg (Obfr.), Grafenau, Grafing, Griesbach, Grönenbach, Grünenbach, Grünstadt, Günzburg, Gunzenhausen, Haag (Obb.), Haßloch (Pfalz), Hauenstein, Hauzenberg, Helmbrechts, Hengersberg, Hersbruck, Hirschau, Hochspeyer, Hof (einschl. Konradsreuth), Holzkirchen, Homburg (Pfalz), Hornbach, Hutthurm, Ichenhausen, Illertissen, Immenstadt, Ingenheim, Ingolstadt, Ismaning, Kaiserslautern, Kallmünz, Kandel, Kaufbeuren, Kelheim, Kempten (Schw.), Kirchenlamitz, Kirchheim (Schw.), Kirchheimbolanden, Kochel, Kötzting, Konradsreuth, Kraiburg, Kreuth, Kronach, Krumbach (Schw.), Kulmbach, Kusel, Lam, Lambrecht, Landau a. J., Landau (Pfalz), Landsberg, Landshut, Landstuhl, Lauf a. P., Lauingen, Lauterecken, Lenggries, Lindau i. B., Lindenberg (Schw.), Ludwigshafen a. Rh., Ludwigstadt, Lustadt, Mainburg, Markt-Oberdorf, Marktredwitz, Marktzeuln, Memmingen, Mering, Miesl..ch, Mindelheim, Mintraching, Mittenwald, Mitterteich, Moosburg, Mühldorf, Münchberg, München (einschließlich Ismaning), Muggendorf, Murnau, Mutterstadt, Naila, Nesselwang, Neuburg a. D., Neufahrn N.-B., Neumarkt (Oberpfalz), Neumarkt (Rott), Neuötting, Neustadt a. H., Neuulm, Nittenau, Nördlingen, Oberammergau, Oberau, Oberaudorf, Obergünzburg, Oberkotzau, Obernzell, Oberstaufen, Oberstdorf, Oettingen, Ortenburg, Osterhofen, Ottobeuern, Pappenheim, Partenkirchen, Pasing, Passau, Penzberg, Pfaffenhofen a. Ilm, Pfarrkirchen, Pirmasens, Planegg, Plattling, Pocking, Prien, Rain, Regen, Regensburg, Regenstauf, Rehau, Riedenburg, Rockenhausen, Roding, Rosenheim, Roth a. S., Roth a. Inn, Rottenburg a. Laaber, Rupprechtstegen, St. Ingbert, Schattlach, Schifferstadt, Schleißheim, Schliersee, Schnaittach, Schongau, Schrobenhausen, Schwaben, Schwabmünchen, Schwandorf, Schwarzenbach a. S., Seeshaupt, Selb, Siegsdorf, Sonthofen, Spalt, Speyer, Spiegelau, Starnberg, Straßkirchen b. Straubing, Straubing, Sünching, Sulzbach (Oberpf.), Tann (Niederb.), Tegernsee, Teisendorf, Teuschnitz, Thannhausen (Schwaben), Thurnau, Tirschenreuth, Tittling, Töpen, Traunstein, Treuchtlingen, Trostberg, Tutzing, Velden a. Vils, Vilsbiburg, Vilseck, Vilshofen, Waldfischbach, Waldkirchen, Waldmohr, Waldmünchen, Waldsassen, Wasserburg a. J., Wegscheid, Weiden, Weiler, Weilheim, Weismain, Weißenburg a. S., Weißenstadt, Weitnau, Wendelstein bei Nürnberg, Wertingen, Windsbach, Winnweiler, Wörishofen, Wörth a. Isar, Wolfratshausen, Wolfstein (Pfalz), Wunsiedel, Zweibrücken und Zwiesel andererseits 1 ℳ

D. im Verkehre mit außerbayerischen Orten und zwar

a) im Verkehre mit dem Reichspostgebiete

α) zwischen Würzburg einerseits und Wertheim andererseits 20 ₰

β) zwischen Würzburg einerseits und Grünsfeld, Jossa, Lauda, Tauberbischofsheim, Walldürn andererseits 25 ₰

γ) zwischen Würzburg einerseits und Adelsheim, Aglasterhausen, Babenhausen (Hessen), Babstadt, Bad Nauheim, Bensheim, Bergen (Kr. Hanau), Birstein, Buchen, Büdingen, Bürgel (Hessen), Coburg, Darmstadt, Dieburg, Eberbach, Eberstadt (Kreis Darmstadt), Ehringshausen (Kr. Wetzlar), Erbach (Odenwald), Ernstthal, Frankfurt (Main), Friedberg (Hessen), Fürth (O.), Fulda, Gedern, Gelnhausen, Gernsheim, Gersfeld, Gleicherwiesen, Goddelau, Großgerau, Großkarben, Großkrotzenburg, Großumstadt, Großzimmern, Hanau, Heddernheim, Heidelberg, Heppenheim, Hildburghausen, Hilders, Hirzenhain, Hockenheim, Höchst (Main), Höchst (O.), Hofheim (Taunus), Homburg H., Hünfeld, Ilmenau, Jugenheim (Bergstr.), König (O.), Königsberg (Franken), Langen Bez. Darmstadt, Langendiebach, Langenselbold, Leimen, Lindenfels, Meckesheim, Meiningen, Merchingen (Bad.), Michelfeld, Michelstadt, Mosbach, Neckarbischofsheim, Neckargemünd, Neckarsteinach, Neu-Isenburg, Nidda, Oberramstadt, Oberursel, Offenbach (Main), Orb, Ostheim (Rhön), Pfungstadt, Poppenhausen (Bez. Cassel), Reichelsheim (Odenw.), Reinheim (Hessen), Rodach (Coburg), Römhild, Rosenberg (Baden), Salmünster, Schlüchtern, Schmalnau, Schwetzingen, Seckach, Seckenheim, Soden (T.), Sondheim (Rhöng.), Sprendlingen (Kr. Offenbach), Steinau (Kr. Schlüchtern), Sterbfritz, Tann (Rhön), Themar, Wächtersbach, Wasungen, Weinheim, Wernshausen andererseits 50 ₰

δ) zwischen Würzburg einerseits und Aachen, Adlershof, Alsheim, Altona (Elbe), Alzey, Ammendorf-Radewell, Annaberg (Erzg.), Apolda, Arnstadt, Aue im Erzgebirge, Auerbach (Vogtl.), Baden-Baden, Benrath, Bergedorf, Berka (Ilm), Berlin, Biebrich, Bielefeld, Bingen, Blankenburg, Blankenese, Blankenhain, Blasewitz, Borbeck, Bretten, Bruchsal, Buchholz, Bühl, Burg, Butzbach, Cassel, Charlottenburg, Chemnitz, Coblenz, Cöln, Cöln-Longerich, Cöpenick, Crimmitschau, Crosta Lomske, Cunewalde, Deuben b. Dresden, Diedenhofen, Dresden, Düren, Duisburg, Duisburg-Ruhrort, Durlach, Ehringshausen, Ebenstock, Eisenach, Eisfeld, Eitorf, Eltville, Erfurt, Eschwege, Eschweiler, Essen, Ettlingen, Flehingen, Flörsheim, Flonheim, Freiberg (Sachsen), Friedenau, Friedrichsberg b. Berlin, Friedrichshagen, Friedrichsthal (Baden), Fuhlsbüttel, Gaualgesheim, Gefell, Gera Reuß j. L., Gersfeld, Gerresheim, Gießen, Glauchau, Göschwitz, Göttingen, Gotha, Gräfenthal, Greiz, Großbreitenbach (Thüringen), Großengottern, Großlichterfelde, Grünau, Guttau, Hämmern, Halberstadt, Halle a. S., Hamborn, Hamburg, Hannover, Hann.-Münden, Harburg, Hechingen, Heiligenstadt (Eichsfeld), Herborn, Hersfeld, Hirschberg, Hochheim (Main), Hoheneiche, Homberg (Rh.), Hoppegarten, Jena, Ilmenau, Ingelheim, Iserlohn, Kalk, Kappelrodeck, Karlsruhe (Baden), Kastel (Rhein), Köstritz, Kötschenbroda, Konstanz, Kreuznach, Langenbrücken (Baden), Langenschwalbach, Langenselbold, Lauscha, Leipzig, Lengenfeld (Vogtland), Liebenstein, Limbach Sa., Limburg (Lahn), Lobenstein, Loschwitz, Ludwigsfelde, Magdeburg, Mainz, Mannheim, Marburg, Markranstädt, Marrzell, Meerane (Sachs.), Menden, Metz, Mingolsheim, Mügeln (Bez. Dresden), Mühlenbeck b. Berlin, Mühlhausen (Thür.), Mühltroff (Vogtland), Mülheim (Rhein), Münchenbernsdorf, Mylau, Neschwitz, Neudietendorf, Neuendorf Nowawes, Neuenhagen Ostbhf., Neuhaus-Rennweg, Neukirchen (Kr. Hünfeld), Neuß, Neustadt a. Orla, Neuweißensee, Niederingelheim, Niederlahnstein, Niederschöneweide, Niedersedlitz, Nordhausen, Northeim (Hann.), Nowawes, Oberhausen (Rh.), Oberhof, Oberlahnstein, Oberlößnitz-Radebeul, Oberschöneweide, Oelsnitz (Vogtland), Oestringen, Ohrdruff, Oppenheim, Oranienburg, Osthofen (Rheinl.), Pankow, Pforzheim, Pirna, Plauen (Vogtl.), Pößneck, Potschappel, Potsdam, Probstzella, Radeberg, Radebeul-Oberlößnitz, Rastatt, Ratingen, Reichenbach (Vogtland), Reicholsheim, Reinickendorf, Riesa, Ringleben, Rixdorf, Rotenburg-Fulda, Rudolstadt, Rüdesheim, Ruhrort, Rummelsburg, Saalfeld a. S., Saargemünd, Salzungen, Schiffbeck, Schleiz, Schmalkalden, Schönebeck (Elbe), Schwarzburg, Schwarzenberg, Seitschen S., Siegen, Siegmar, Sonneberg (S.-M.), Spandau, Sprendlingen, St. Johann-Saarbrücken, Stadtilm, Steele, Steglitz, Steinbach (Hallenberg), Stolberg (Rheinl.), Straußfurt, Suhl, Tegel, Tempelhof, Treuen, Untergrombach, Völklingen, Wallendorf (S.-M.), Waltershausen, Wandsbek, Wannsee, Wasungen, Weimar, Weingarten, Weinheim (Bergstr.), Weißensee b. Berlin, Werdau, Wernshausen, Westerhüsen, Wetzlar, Wiesbaden, Wilmersdorf, Wöllstein (Hessen), Worms, Zehlendorf, Zeulenroda, Ziegenrück, Zwickau (Sachsen) andererseits für je 3 Minuten Sprechdauer eine Gebühr von 1 ℳ

ε) zwischen Würzburg einerseits und Breslau, Deutsch-Lissa andererseits 1 ℳ 50 ₰

b) im Verkehre mit Württemberg

a) zwischen Würzburg einerseits und Creglingen, Dörzbach, Laudenbach, Mergentheim, Niederstetten und Weickersheim andererseits 25 ₰

b) zwischen Würzburg einerseits und Backnang, Bartenstein, Beilstein, Blaufelden, Brackenheim, Crailsheim, Eckartshausen, Gaildorf, Gerabronn, Großbottwar, Großgartach, Güglingen, Gundelsheim, Hall (Schwäbisch), Haslach, Heilbronn (Neckar), Jagstfeld, Ilshofen, Ingelfingen, Künzelsau, Langenburg, Lauffen (Neckar), Marbach (Neckar), Michelbach (Lücke), Möckmühl, Murrhardt, Neckarsulm, Neuenstein, Niedernhall, Oehringen, Oppenweiler, Roth am See, Schrozberg, Schwaigern, Sontheim (O.-A. Heilbronn), Sulzbach (Murr), Sulzdorf, Thüngenthal (Vellberg), Unterdeufstetten, Weinsberg andererseits 50 ₰

c) zwischen Würzburg einerseits und Aalen, Aidlingen, Aldingen O.-A. Speichingen, Alpirsbach, Altensteig, Altshausen, Asperg, Aulendorf, Baiersbronn, Baisingen, Balingen, Besigheim, Biberach a. d. Riß, Bietigheim, Birkenfeld, Blaubeuren, Böblingen, Bönnigheim, Boll, Bopfingen, Buchau (Federsee), Buttenhausen, Calw, Cannstadt, Degerloch, Deggingen, Deißlingen, Dettingen (Erms), Ditzingen, Donzdorf, Dornstadt, Dornstetten, Dürrwang-Mühlacker, Dunningen, Dußlingen, Ebersbach O.-A. Göppingen, Ebingen, Echterdingen, Ehingen a. D., Ehningen O.-A. Böblingen, Eislingen, Ellwangen-Jagst, Enningen unterm Achalm, Endersbach, Ergenzingen, Erolzheim, Eßlingen, Fellbach, Feuerbach, Freudenstadt, Freudenthal, Frickenhausen (Württ.), Friedrichshafen (Bodensee), Gaisburg bei Stuttgart, Geislingen (Steige), Gerstetten, Giengen (Brenz), Gingen (Fils), Gmünd, Göppingen, Großsachsenheim, Grumbach, Heidenheim (Brenz), Herbertingen, Herrenalb, Herrenberg, Herrlingen, Heubach, Hochdorf O.-A. Horb, Höfen, Hohenheim, Honau, Horb, Illingen, Isny, Kirchentellinsfurt, Kirchheim (Teck), Kißlegg, Klosterreichenbach, Knittlingen, Königsbronn, Kornthal, Kornwestheim, Kreitlingen, Kreßbronn, Laichingen, Langenargen, Langenau, Lauchheim, Laupheim, Lauterbach, Leonberg, Leutkirch, Liebenzell, Lorch, Ludwigsburg, Maulbronn, Meckenbeuren, Mengen, Metzingen, Möhringen auf den Fildern, Mössingen, Mochenwangen, Mühlacker, Mühlheim (Donau), Mühringen, Münsingen, Munderkingen, Nagold, Neresheim, Neuenbürg, Neuffen, Neukirch, Neuravensburg, Nürtingen, Oberkirchberg, Oberkirchen, Oberkochen, Oberlenningen, Oberndorf (Neckar), Obertürkheim, Ochsenhausen, Pfalzgrafenweiler, Pfullingen, Plieningen, Plochingen, Ravensburg, Reichenbach Oberamt Göppingen, Renningen, Reutlingen, Riedlingen, Rottenacker, Rottenburg (Neckar), Rottweil, Saulgau, Scheer, Schelklingen, Schömberg O.-A. Neuenbürg, Schönaich, Schönmünzach, Schorndorf, Schramberg, Schussenried, Schwenningen, Sindelfingen, Solitude (Schloß), Spaichingen, Stuttgart, Süßen, Sulz (Neckar), Teinach, Tettnang, Thailfingen, Trossingen, Tübingen, Tuttlingen, Uhingen, Ulm, Unterboihingen, Unterkochen, Unterreichenbach O.-A. Calw, Untertürkheim, Urach, Vaihingen (Enz), Vaihingen (auf den Fildern), Waiblingen, Waldsee, Wangen (Allgäu), Weil der Stadt, Weilheim a. d. Teck, Weingarten, Welzheim, Wiblingen, Wiesensteig, Wildbad, Wildberg, Wilhelmsdorf, Winnenden, Winterlingen, Wolfegg, Wurzach, Zuffenhausen, Zwiefalten andererseits für je 3 Minuten Sprechdauer 1 ℳ

c) im Verkehr mit Oesterreich:

Asch, Eger, Franzensbad, Marienbad für je 3 Minuten Sprechdauer 2 ℳ

Brixlegg, Innsbruck, Jenbach, Kirchbühl, Kufstein, Linz, Rattenberg, Salzburg, Wörgl 1 und 2 für je 3 Minuten Sprechdauer 3 ℳ

d) im Verkehr mit der Schweiz:

Aarau, Baden, Basel, Bern, Biel, Brugg, Chur, Frauenfeld, Glarus, Lugano, Luzern, Ragaz, Rapperswil, Schaffhausen, Solothurn, St. Gallen, Uster, Wil, Winterthur, Zürich, Zug für je 3 Minuten Sprechdauer 2 ℳ

Für dringende Gespräche, d. i. solche, welche mit Vorzug vor anderen Gesprächen geführt werden wollen, ist sowohl im Verkehre innerhalb Bayern als im Verkehre mit dem Reichspostgebiete, mit Württemberg, Oesterreich und der Schweiz die dreifache Gebühr eines gewöhnlichen Gespräches von gleicher Zeitdauer zu entrichten.

Die Telephonabonnenten können in dem gleichem Umfange und gegen die gleichen Gebühren mit den Teilnehmern der voraus aufgeführten Telephonanlagen verkehren, wie die öffentlichen Telephonstellen.

Das Bezirkstelephonnetz Würzburg umfaßt zurzeit außer Würzburg die Ortstelephonnetze von Alzenau, Amorbach, Arnstein, Aschaffenburg, Aub, Bad Kissingen, Brückenau, Dettelbach, Frammersbach, Gemünden, Gerolzhofen, Hammelburg, Hofheim Ufr., Karlstadt, Kitzingen, Klingenberg, Königshofen Gr., Lohr, Marktbreit, Mellrichstadt, Miltenberg, Münnerstadt, Neustadt a. S., Nordheim v. Rhön, Obernburg, Ochsenfurt, Schweinfurt, Stadtlauringen, Unsleben, Volkach und Werneck.

Jene Teilnehmer, welche den Zuschlag von jährlich 50 ℳ zu der Bauschgebühr für den Ortsverkehr zahlen, erlangen das Recht, von ihrer Sprechstelle aus jeden Teilnehmer irgend eines anderen zum gleichen Bezirksnetze gehörigen Ortstelephonnetzes, gleichviel, ob dieser die Bauschgebühr für den Ortsverkehr oder Einzelgebühr zahlt, kostenfrei zum Gespräche aufzurufen. Die Zahl dieser Gespräche ist auf 1000 im Kalenderjahr beschränkt. Teilnehmer, welche im Laufe eines Kalenderjahres zum Bezirksverkehr zugelassen werden, oder aus der Teilnahme am Bezirksverkehr ausscheiden, dürfen nur die der Zeitdauer ihrer Beteiligung am Bezirksverkehre entsprechende Anzahl von Gesprächen kostenfrei führen. Wird die Höchstzahl der einem Teilnehmer am Bezirksverkehr zukommenden kostenfreien Gespräche überschritten, so erhöht sich der Zuschlag um je 10 ℳ für je weitere 100 Gespräche. Jedes angefangene Hundert wird für voll berechnet. Teilnehmer, welche an verschiedenen zu einem und demselben Bezirkstelephonnetze gehörige Ortstelephonnetze angeschlossen sind und für einen dieser Anschlüsse den Zuschlag für den Bezirksverkehr entrichten, dürfen im Verkehr zwischen ihren eigenen an verschiedene Ortstelephonnetze des Bezirksnetzes angeschlossenen Sprechstellen sowohl kostenfrei anrufen als auch kostenfrei angerufen werden. Für die Höhe des für den Bezirksverkehr zu zahlenden Zuschlages ist in diesem Falle die Gesamtzahl der vom Teilnehmer unter Benützung seiner verschiedenen Anschlüsse im Bezirksverkehre kostenfrei geführten Gespräche maßgebend.

Für den Aufruf der öffentlichen Telephonstellen zum Zwecke des Verkehrs mit dritten Personen gelten sowohl im innerbayerischen Verkehr wie im Wechselverkehr mit dem Reichstelegraphen-

gebiete und Württemberg folgende Bestimmungen: Von allen öffentlichen Telephonstellen können auf Wunsch Personen zu verabredeten Gesprächen herbeigerufen werden. Die Aufforderung kann sowohl von einer Teilnehmersprechstelle als auch von einer öffentlichen Telephonstelle aus erfolgen. Die Gebühr für das Herbeirufen beträgt 25 ₰. Für das Gespräch kommt die tarifmäßige Gebühr zur Erhebung. Ebenso können auch telephonische Mitteilungen oder Bestellungen entgegen genommen und bestellt werden. Die Gebühr hiefür beträgt ebenfalls 25 ₰, gleichviel in welcher Weise die Uebermittlung erfolgt. Auf Postämter und die mit dem Staatsbahndienste vereinigten Postagenturen findet dieses Verfahren keine Anwendung. Bei Gängen außerhalb des Ortsbestellbezirkes der Telegraphenanstalt, bei welchen die Entfernung von der Anstalt mehr als 1 km beträgt, wird — die wirklich erwachsende, nach der Größe der Entfernung — Botengebühr berechnet.

Sämtliche Gebühren sind vom Antragsteller zu entrichten. Dieselben kommen auch dann zur Erhebung, wenn die Unterredung nicht zustande kommt, weil der hiezu Aufgeforderte sich weigert, darauf einzugehen oder weil einer der Beteiligten sich nicht zur Unterredung einfindet.

Die Ausführung des Gespräches zwischen den Beteiligten kann in der Regel nur während der ordnungsgemäßen Dienstzeit der beteiligten Post- und Telegraphenanstalten geschehen.

Im innerbayerischen Verkehre zwischen Ortstelephonnetzen, welche vollen Nachtdienst oder während eines Teiles der Nacht Dienst haben und im Verkehre mit Stuttgart, besteht der telephonische Nachtverkehr, sowohl zu Einzelgesprächen als auch zu Gesprächen im Abonnement. — Anträge auf Ueberlassung von Nachtabonnements sind bei dem k. Postamte Würzburg 1, Abt. f. d. Telegr.-Dienst, Hofstraße 6, einzureichen.

IV. Portosätze.

A. Im Orts- und Nachbarortsverkehr.

Briefe frankiert 5 Pfg.	unfrankiert 10 Pfg.	bis 250 g	
Postkarten einfach 5 Pfg.		mit Antwort 10 Pfg.	
Drucksachen		bis 50 g	3 Pfg.
	über	50—100 „	5 „
	„	100—250 „	10 „
	„	250—500 „	20 „
	„	500—1000 „	30 „
Warenproben	bis	250 g	10 Pfg.
	über	250—350 „	20 „

Geschäftspapiere:	bis 250 g	10 Pfg.
	über 250— 500 „	20 „
	„ 500—1000 „	30 „
Einschreibgebühr 20 Pfg.		
Rückscheingebühr 20 „		
Eilbestellung zulässig. Gebühr: 25 Pfg. im Ortszustellbezirk. Im Landzustellbezirk der Aufgabepostanstalt die wirklich erwachsenen Botenkosten — mindestens aber 25 Pfg.		
Postanweisungen wie im Fernverkehr.		
Pakete ohne Wertangabe:	Porto nach der erst. Entfernungsstufe.	
„ mit Geldbriefe	„ dto. und Versicherungsgebühr.	

Gegen die **Ortsbrieftaxe** werden Korrespondenzen außer im ganzen Stadtbezirke auch noch nach folgenden Ortschaften und Einzelnanwesen befördert: Aumühle, Gerbrunn, Gesundbrunnen, Herrnmühle, Kloster Himmelspforten, Holzmühle, Johannisburg, Johannishof, Josefshof, Keesburg, Knochenmühle, Lengfeld, Lindleinsmühle, Moschee, Moskau, Neue Welt, Neumühle, Nikolausberg, Oberdürrbach, Riedmühle, Rosenmühle, Rotkreuzhof, Schafhof, Schäfersmühle, Schenkenschloßhof, Schleehof, Schlüpferleinsmühle, Straubmühle, Straußhof, Talavera, Unterdürrbach, Versbach, Ziegelhütte, Haltestelle Zell.

Gegen die Taxen des Nachbarortsverkehrs werden befördert Korrespondenzen nach Heidingsfeld und Zell a. Main.

B. Innerhalb des Deutschen Reichs, nach den deutschen Schutzgebieten, sowie nach Oesterreich-Ungarn mit Bosnien und Herzegowina, Lichtenstein und Luxemburg.

Briefe, frankiert bis zu 20 g 10 Pf., über 20—250 g 20 Pf., unfrankiert bis 20 g 20 Pf. über 20 bis 250 g 30 Pf., Meistgewicht für Briefe: 250 g.

Kartenbriefe 10 Pf.

Postkarten 5 Pf., mit Antwort 10 Pf.

Drucksachen, bis 50 g 3 Pf., über 50—100 g 5 Pf., über 100—250 g 10 Pf., über 250 bis 500 g 20 Pf., über 500—1000 g 30 Pf. Drucksachen in Rollenform sind zulässig bis zu 75 cm Länge und 10 cm Dicke.

Geschäftspapiere, bis 250 g 10 Pfg., 250—500 g 20 Pfg., 500—1000 g 30 Pfg.

Warenproben, bis 250 g 10 Pf., über 250 g bis 350 g einschl. 20 Pf. — Zulässig Länge 30 cm, Breite 20 cm, Höhe 10 cm. In Rollenform: 30 cm Länge und 15 cm Durchmesser.

Einschreibgebühr neben dem Porto 20 Pf., Rückscheingebühr 20 Pf.

Eilbestellgebühr für alle Briefsendungen (einschließlich Postanweisungen und Geldbriefe) nach Postorten 25 Pf., nach Orten ohne Postanstalt bei Vorausbezahlung 60 Pf. Erwächst in letzterem Falle eine höhere Botengebühr, wird der Unterschied aus der Postkasse darauf bezahlt. Bei nicht erfolgter Vorauszahlung wird der volle erwachsene Botenlohn vom Empfänger eingezogen.

Nach Oesterreich-Ungarn mit Lichtenstein und Luxemburg ist Eilzustellung allgemein zugelassen. Die Eilzustellgebühr von 25 Pf. muß für Sendungen nach diesen Ländern in jedem Falle neben dem gewöhnlichen Porto im voraus entrichtet werden. Für Sendungen an Empfänger im Landzustellbezirke wird daneben i. U. eine Ergänzungsgebühr vom Empfänger eingezogen.

Geldbriefe innerhalb des Deutschen Reiches, Oesterreich-Ungarn und Lichtenstein ohne Unterschied der Schwere bis zum Meistgewicht von 250 g bis 10 geogr. Meilen (Zone 1)

bis M.	300	600	900	1200	1500	1800	2100	2400
Pf.	30	30	35	40	45	50	55	60

für je 300 M. immer 5 Pf. mehr,

über 10 geogr. Meilen (Zone 2—6)

bis M.	300	600	900	1200	1500	1800	2100	2400
Pf.	50	50	55	60	65	70	75	80

für je 300 M. immer 5 Pf. mehr.

Unfrankierte Geldbriefe sind zulässig mit 10 Pf. Zuschlag (innerhalb Bayerns wird ein Zuschlag nicht erhoben).

Postanweisung bis 5 M. 10 Pf., von 5—100 M. 20 Pf., von 100—200 M. 30 Pf., von 200—400 M. 40 Pf., von 400—600 M. 50 Pf., von 600—800 M. 60 Pf.

Postaufträge. Im Wege des Postauftrages können Gelder bis zum Betrage von 800 M. eingezogen werden. Die Gebühr für einen Postauftrag beträgt 30 Pf., für Uebermittelung des Betrages wird das tarifmäßige Porto für Postanweisungen erhoben.

Postaufträge zur Einholung von Wechselaccepten. Gebühr 30 Pf. und 30 Pf. Porto für den Einschreibbrief mit dem zurückgehenden Wechsel.

Pakete (bis 50 Kilogramm zulässig) bis zum Gewichte von 5 Kilogramm

a) auf 10 geogr. Meilen 25 Pf.,

b) auf alle weiteren Entfernungen 50 Pf. Für jedes weitere Kilogramm mehr:

bis	10	20	50	100	150	über 150 geogr. Meilen
Zone	1	2	3	4	5	6
Pf.	5	10	20	30	40	50

Für unfrankierte Pakete nach der Reichspost, Württemberg und Oesterreich-Ungarn, im Gewichte bis zu 5 Kilogramm tritt ein Zuschlag von 10 Pf. hinzu. Mehr als 3 Pakete dürfen zu einer Begleitadresse nicht gehören.

Pakete mit Wertangabe. Versicherungsgebühr ohne Unterschied der Entfernung:

bis Mk.	300	600	900	1200	1500	1800	2100	2400
Pf.	10	10	15	20	25	30	35	40

für 300 Mk. immer 5 Pf. mehr.

Postnachnahmesendungen bis 800 Mk. zulässig bei gewöhnl. und eingeschriebenen Briefen, Postkarten, Drucksachen, Geschäftspapieren, Warenproben und Paketen, sowie bei Sendungen mit Wertangabe. Taxe: Das Porto für die gleichartige Sendung ohne Nachnahme, sowie 10 Pf. Vorzeigegebühr. Für Uebermittelung des eingezogenen Betrages: Die Postanweisungsgebühr nach Maßgabe der vollen Nachnahmesumme.

Sendungen nach dem österreichischen Okkupationsgebiet Sandschak, Novibazar unterliegen den Taxen des Weltpostvereins.

C. Im Verkehr mit den übrigen Ländern des Weltpostvereins.

Briefe, frankiert 20 Pf., unfrankiert 40 Pf. für je 15 g (ohne Meistgewicht). Im Verkehr mit der Schweiz für je 20 g 20 bezw. 40 Pfg.

Postkarten (einfache) 10 Pf., mit Antwort 20 Pf.

Drucksachen, Geschäftspapiere, Warenproben 5 Pf. für je 50 g, mindestens jedoch für Geschäftspapiere 20 Pf., für Warenproben 10 Pf. Meistgewicht der Drucksachen und Geschäftspapiere 2 kg, bei Warenproben 350 g.

Warenproben dürfen in ihren Ausdehnungen 30 cm in der Länge, 20 cm in der Breite und 10 cm in der Höhe nicht überschreiten. Drucksachen sollen an keiner ihrer Seiten eine Ausdehnung von mehr als 45 cm haben, hingegen ist in Rollenform eine Längenausdehnung bis 75 cm zulässig, wenn der Durchmesser 10 cm nicht überschreitet.

Wechselstempel-Tarif. Bis 200 Mk. 10 Pf., über 200—400 Mk. 20 Pf., über 400—600 Mk. 30 Pf., über 600—800 Mk. 40 Pf. Jedes fernere angefangene 1000 Mk. 50 Pf. mehr. Dieser Steuer unterliegen alle Wechsel und die solchen gleichstehenden kaufmännischen Papiere mit Ausnahme: 1. der vom Ausland auf das Ausland gezogenen, nur im Ausland zahlbaren Wechsel, 2. der vom Ausland auf das Ausland gezogenen, nur im Auslande, und zwar auf Sicht oder spätestens innerhalb 10 Tagen nach dem Tage der Ausstellung zahlbaren Wechsel, sofern sie vom Aussteller direkt nach dem Auslande remittiert werden.

D. Telegraphentarif.

1. Abkürzungen (= ein Wort).

CR = Empfangsanzeige bezahlt,
D = dringend,
FS = nachzusenden,
MP = eigenhändig,
PC(P) = Empfangsanzeige (mittelst Post),
PG = postlagernd,
PP = Post bezahlt,
PR = Post eingeschrieben,

RO = offen zu bestellen,
RP = Antwort bezahlt (ohne Wortangabe werden 10 Wörter für die Antwort bezahlt),
RP18 = 18 Wörter Antwort bezahlt,
RPD = dringende Antwort bezahlt,
RXP = Antwort u. Bote [nach Landorten] bezahlt (voraus 40 Pf., vom Empfänger bezahlt 15 Pf. pro km, mindestens 75 Pf.),
TC = zu vergleichendes Telegramm,
TM(6) = verfältigt an (6) Adressen zu senden,
XP(fr...) = Bote [nach Landorten] (mit .... Frank) bezahlt.

2. Wortzählung.

Wörter von mehr als 15 Buchstaben gelten für zwei. Je fünf Ziffern rechnen ein Wort (61425 = 1 Wort; 614250 = 2 Wörter).

Sprachwidrige Wortzusammensetzungen sind nur bei Bestimmungsorten zulässig (Frankfurtmain). Jede Unterstreichung = ein Wort gezählt; Punkte, Kommata, Buchstaben zählen nicht mit; Bruchstriche, zur Bildung von Zahlen gebraucht, als je 1 Wort. Tages (nur in deutschen Telegrammen), vor der Adresse = 1 Wort) bedeutet: nicht nachts (10—6) zu bestellen.

3. Gebühren.

a) Stadtverkehr: Jedes Wort 3 Pf., mindestens 30 Pf.
b) Deutschland: Jedes Wort 5 Pf., mindestens 50 Pf.
c) Nach dem Auslande (auf den höheren durch fünf teilbaren Betrag abgerundet [Großbritannien und Irland mindestens 80 Pf.]):

Belgien	10 Pf.	Norwegen	15 Pf.
Bosnien	20 „	Oesterreich-Ungarn	5 „
Bulgarien	20 „	Portugal	20 „
Dänemark	10 „	Rumänien	15 „
Frankreich	12 „	Rußland (europäisches u. kaukasisches)	20 „
Gibraltar	25 „	Schweden	15 „
Griechenland	30 „	Schweiz	10 „
Großbritannien und Irland	15 „	Serbien	20 „
Italien	15 „	Spanien	20 „
Luxemburg	5 „	Türkei, ausgenommen Ostrumelien	45 „
Malta	40 „	Vereinigte Staaten	105—160 „
Montenegro	20 „	(New-York 105, Chicago, New-Orleans, St. Louis 130, San Franzisko 160 Pf.)	
Niederlande	10 „		

V. Telephonabonnement.

Die Telephongebühr ist nach Wahl der Abonnenten entweder eine Bauschgebühr oder eine Grundgebühr mit Einzelgesprächstaxen.

A. Bauschgebühr.

Die Bauschgebühr beträgt:

in Netzen von nicht über 50 Teilnehmeranschlüssen	80 Mark,
bei mehr als 50 bis einschließlich 100 Teilnehmeranschlüssen	100 „
bei mehr als 100 bis einschließlich 500 Teilnehmeranschlüssen	120 „
bei mehr als 500 bis einschließlich 1000 Teilnehmeranschlüssen	130 „
bei mehr als 1000 bis einschließlich 5000 Teilnehmeranschlüssen	140 „
bei mehr als 5000 bis einschließlich 10000 Teilnehmeranschlüssen	150 „

jährlich für jeden Anschluß, welcher von der Umschaltestelle nicht weiter als 5 km entfernt ist.

Für Würzburg 140 Mark.

B. Die Grundgebühr mit Einzelgesprächstaxen.

Die Grundgebühr beträgt:

in Netzen von nicht über 1000 Teilnehmeranschlüssen	60 Mark,
bei mehr als 1000 bis einschließlich 5000 Teilnehmeranschlüssen	75 „
bei mehr als 5000 bis einschließlich 10000 Teilnehmeranschlüssen	90 „

jährlich für jeden Anschluß, welcher von der Umschaltestelle nicht weiter als 5 km entfernt ist. Die Gesprächstaxe beträgt 5 Pfennig für jede Verbindung.

Für Würzburg 75 Mark und 20 Mark für mindestens 400 Ortsgespräche.

VI. Würzburger Straßenbahnen A.-G.

Direktion: Heidingsfelderstraße 58. ☎ 199.

Betriebseröffnung der Strecke:

1. Sanderglacisstraße — Residenzplatz — Bahnhof am 30. Juni 1900.
   bis Guttenberger Wald (Hoffmannsche Scheune) am 8. Juni 1901. Pulvermagazin 29. März 1902.
2. Grombühl — (Friedhof) — Marktplatz — Wörthstraße am 4. Sept. 1900.
3. Bahnhof — Domstraße — Sanderau am 5. Oktober 1900.
4. Wörthstraße — Oberzell am 6. November 1900.

Die Wagen verkehren während der Sommermonate auf den Linien 2 und 3 in Zwischenräumen von **6 Minuten**, auf den Linien 1 und 4 in **12 Minuten** in jeder Richtung und zwar von 1/2 7 Uhr morgens bis abends 10 Uhr, bei besonderen Anlässen auch länger. Linie 1 Sonn- und Feiertags 6 Minutenbetrieb im Sommer, während der Wintermonate 12 Minutenbetrieb.

Während der Wintermonate wird der Betrieb nach dem Guttenberger Walde ab Mergentheimerstraße an Werktagen gänzlich eingestellt und nur an Sonn- und Feiertagen nachmittags von 2—7 Uhr bei günstiger Witterung wird ab Mergentheimerstraße ein 30 Minutenbetrieb eingerichtet, während auf Strecke 4 während der Wintermonate an Werktagen 30 Minuten-, an Sonn- und Feiertagen dagegen 12 Minutenbetrieb stattfindet.

Tarif: durchweg 10 Pf. (bei Zahlkastensystem) mit einmaligem **direkten** Umsteigen. Bei Fahrten **von** und **nach** dem Guttenberger Wald sind an der Mergentheimer-Straße (Hügels Bad) 5 Pfg. per Person nachzuzahlen. Bei Fahrten **von** der Stadt **nach** Zell sind an der Frankfurterstraße (Ecke Moltkestraße), dagegen bei Fahrten **von** Zell nach der Stadt an der Wörthstraße (Ecke Frankfurterstraße) 5 Pfg. per Person nachzuzahlen.

Kinder unter 6 Jahren frei, wenn sie keine besonderen Plätze einnehmen. (2 Kinder unter 6 Jahren zahlen 10 Pfg.)

Reisegepäck bis zu 15 kg wird, soweit es der Raum gestattet, gegen Gebühr von 10 Pf. mitbefördert. — Gepäck unter 10 kg ist frei, sobald es keinen besonderen Platz einnimmt.

Alles weitere zu ersehen aus der in jedem Wagen hängenden Polizeiverordnung.

Vierteljahrskarten (für 3 aufeinanderfolgende Kalendermonate gültig zum Preise von Mk. 12,90 inkl. Steuer).

Monatskarten (für 1 Kalendermonat gültig zum Preise von Mk. 5.10 inkl. Steuer).

Schülermarken (für 1 Kalendermonat gültig zum Preise von Mk. 3.—)

sind in den Bureaux der Straßenbahn und bei Herrn Hoflieferant V. A. Fischer, Domstraße 60, erhältlich.

VII. Tarif für Droschken und Fiaker.

		Einspänner 1—2 Personen ℳ	Einspänner 3—4 Personen ℳ	Zweispänner 1—2 Personen ℳ	Zweispänner 3—4 Personen ℳ
	A. Zeit-Tarif.				
Nr. 1.	Für jede 1/4 Stunde	—.40	—.50	—.50	—.60
	B. Tour-(Orts)-Tarif.				
	Innere Stadt.				
Nr. 2.	Von einem Punkte im Innern der Stadt (d. h. innerhalb der Glacisanlagen rechts des Maines und der Festungswerke links des Maines) zu einem anderen	—.40	—.60	—.60	—.80
	Rechts des Mains.				
Nr. 3.	Aus dem Innern der Stadt nach allen Punkten jenseits der Glacisanlagen und innerhalb des die Stadt nördlich und östlich umschließenden Bahngürtels, nach der Neubergstraße und Frühlingstraße — und umgekehrt — mit Ausnahme der Fahrt vom Hauptbahnhofe ab, vergleiche Nr. 15	—.50	—.70	—.70	—.90
Nr. 4.	Aus dem Innern der Stadt nach der Dürrbachersteige, nach Ständerbühl, Grombühl, zur Aumühle, Kreuzung der Aumühl- u. Faulenbergstraße, Barbarastraße, zum letzten Hieb, Schullehrer-Seminar, Landw. Winterschule, Sieboldš- (Walthers-) Keller, Bahnübergang auf der Randersackererstraße, zur Heidingsfelderbrücke — und umgekehrt —	—.70	—.90	—.90	1.10
Nr. 5.	Aus dem Innern der Stadt nach der Neumühle, nach dem Artillerie-Kasernement, dem Kugelfange (Großen Exerzierplatz auf dem Galgenberge) — und umgekehrt.	—.80	1.—	1.—	1.20
Nr. 6.	Aus dem Innern der Stadt nach der Dürrenbrücke (Dürrbachau), der Schlüpferleinsmühle, dem Josefshofe — und umgekehrt	1.—	1.20	1.20	1.40
Nr. 7.	Aus dem Innern der Stadt nach dem israelitischen Friedhofe — und umgekehrt —	1.20	1.40	1.40	1.60
Nr. 8.	Aus dem Innern der Stadt nach dem Straußhofe, der Haltestelle Zell, der Waisenmeisterei am Faulenberge — und umgekehrt —	1.50	1.80	1.80	2.—
	Links des Mains.				
Nr. 9.	Aus dem Innern der Stadt nach der Nikolausstraße, zur Kreuzung der Höchberger und Frankfurterstraße, zu den Auffahrten der Luitpoldbrücke — und umgekehrt —	—.50	—.70	—.70	—.90

		Einspänner 1—2 Personen ℳ	Einspänner 3—4 Personen ℳ	Zweispänner 1—2 Personen ℳ	Zweispänner 3—4 Personen ℳ
Nr. 10.	Aus dem Innern der Stadt zur Horaquelle, zum Hofbrauhauskeller, nach der Sedanstraße und deren Kreuzung mit der Königs- und Frankfurterstraße, zum Infanterie-Kasernement, nach Talavera — und umgekehrt —	—.70	—.90	—.90	1.10
Nr. 11.	Aus dem Innern der Stadt zum Steinbachsgrund, nach Himmelspforten — und umgekehrt —	—.80	1.—	1.—	1.20
Nr. 12.	Aus dem Innern der Stadt nach dem Pulvermagazin am Guttenberger Wald, auf den Marienberg (Festung) über das Höchbergertor nach der Höchbergerstraße bis zur Abzweigung nach dem Hexenbruch — und umgekehrt —	1.40	1.60	1.60	1.80
Nr. 13.	Aus dem Innern der Stadt bis zur Ziegelei am Guttenbergerwald — und umgekehrt —	1.80	2.—	2.20	2.40
	Hauptbahnhof.				
Nr. 14.	Aus dem Innern der Stadt zum Hauptbahnhofe	—.50	—.70	—.70	—.90
Nr. 15.	Vom Hauptbahnhofe in das Innere der Stadt, sowie nach allen Punkten der äußeren Stadt innerhalb des Bahngürtels zwischen Staatshafen und Rottendorferstraße	—.60	—.80	—.80	1.—
	Rechts des Mains.				
Nr. 16.	Vom Hauptbahnhofgebäude nach der Sanderau innerhalb des Bahngürtels bis nach der Neuberg- und Frühlingstraße, ferner nach Ständerbühl, Grombühl, zur Aumühle, Kreuzung der Aumühl- und Faulenbergstraße, Barbarastraße — und umgekehrt —	—.70	—.90	—.90	1.10
Nr. 17.	Vom Hauptbahnhofe nach der Dürrbachersteige, Neumühle, zum Artillerie-Kasernement, letzten Hieb, Schullehrer-Seminar, Landw. Winterschule, Siebolds- (Walthers-) Keller, Bahnübergang auf der Randersackererstraße, zur Heidingsfelderbrücke — und umgekehrt	—.90	1.10	1.10	1.30
Nr. 18.	Vom Hauptbahnhofe nach der Dürrenbrücke, Schlüpferleinsmühle, dem Josefshofe — und umgekehrt —	1.—	1.20	1.20	1.40
	Links des Mains.				
Nr. 19.	Vom Hauptbahnhofe nach der Nikolausstraße, zur Kreuzung der Höchberger- und Frankfurterstraße, zu den Auffahrten der Luitpoldbrücke — und umgekehrt —	—.70	—.90	—.90	1.10
Nr. 20.	Vom Hauptbahnhofe zur Horaquelle, nach der Sedanstraße und deren Kreuzung mit der Königs- und Frankfurterstraße, zum Infanterie-Kasernement nach Talavera — und umgekehrt —	—.90	1.10	1.10	1.30
Nr. 21.	Vom Hauptbahnhofe zum Steinbachsgrund, zum Hofbrauhauskeller, nach Himmelspforten — und umgekehrt —	1.—	1.20	1.20	1.40
Nr. 22.	Vom Hauptbahnhofe nach dem Pulvermagazin am Guttenbergerwald, auf den Marienberg (Festung) über das Höchbergertor, nach der Höchbergerstraße bis zur Abzweigung nach dem Hexenbruch — und umgekehrt —	1.60	1.80	1.80	2.—
	Bahnstation Sanderau.				
Nr. 23.	Vom Innern der Stadt zur Bahnstation Sanderau — und umgekehrt —	—.50	—.70	—.70	—.90
	Von 10 Uhr nachts ab bis 6 Uhr morgens doppelte Taxe.				
	Nachbarorte. Von jedem Punkte der Stadt aus.				
Nr. 24.	Nach Heidingsfeld	1.50		2.—	
Nr. 25.	Nach Versbach, Gerbrunn, Höchberg, Zell	2.—		2.50	
Nr. 26.	Nach Unterdürrbach, Lengfeld, Randersacker	2.20		3.—	
Nr. 27.	Nach Veitshöchheim, Estenfeld, Rottendorf	3.—		4.—	

Besondere Bestimmungen über Droschken- und Fiaker-Warteplätze.

Warteplätze sind:

1. Am Hauptbahnhof.
2. Am k. Hauptzollamt.
3. An der oberen Juliuspromenade.
4. An der Marstraße.
5. Am Marktplatz vor der Hofapotheke z. Löwen.
6. Am Marktplatz vor der Engelapotheke
7. Am Fränkischen Hofe.
8. Am Vierröhrenbrunnen.
9. Am Neumünsterplatz.
10. Am Paradeplatz.
11. Am k. Alten Gymnasium.
12. An der Michaelskirche.
13. An der Polizeiwache Sanderau (Virchowstr.).

Die Wagen sind an den Warteplätzen:

a) in den Sommermonaten (vom 1. April bis 1. November) von 6½ Uhr morgens bis 9 Uhr abends,

b) in den Wintermonaten vom (1. November bis 1. April) von 7½ Uhr morgens bis 7½ Uhr abends zur Fahrt bereit.

Jene Wagen, welche für den Dienst am Bahnhof bestimmt sind, sind eine Viertelstunde vor dem Eintreffen aller Bahnzüge mit Ausnahme der Güterzüge am Bahnhofe an dem hierfür bestimmten Platze zur Fahrt bereit.

VIII. Tarif der Dienstmänner.

A. Für bestimmte Gänge.

a) Dienstmänner mit Handgepäck bis 15 Kilo:

1. Im Innern der Stadt und bis zu den Glacisanlagen bezw. dem Burkarder- und Zellertor . . . . . ℳ — 25
2. Im weiteren Stadtbezirk i. e. Bahnlinie von der Veitshöchheimerstraße, bis zur Franz-Ludwigstraße, durch diese Straße, Weingartenstraße Sonnenstraße zum Main und im V. Distrikt (nun IX. und X. Bezirk) bis zur Leimsud und Vogelsburg . . . . . „ — 35
3. Ein Gang über den weiteren Stadtbezirk hinaus bis an die von der Südseite der Franz-Ludwigstraße zur Heidingsfelderbrücke ziehende Bahnlinie . . . . . „ — 50
4. Gänge nach den unter Ziff. 1, 2, 3 bezeichneten Punkten mit Retourgängen einschließlich etwaiger Wartezeit werden als Stundenarbeit berechnet.
5. Gänge nach anderen Punkten der Stadtmarkung nach Vereinbarung, wobei die für „bestimmte Zeit" genehmigten Gebühren als Anhaltspunkt genommen werden können.

b) Dienstmänner mit Karren und Gepäck bis 50 Kilo:

1. Im Innern der Stadt usw. (wie ad a 1) . . . . . ℳ — 50
2. Im weiteren Stadtbezirk usw. (wie ad a 2) . . . . . „ — 60
3. Im Bezirk (wie ad a 3) . . . . . „ — 70

c) Nach dem Bahnhof mit Handgepäck . . . . . „ — 50
„ „ „ „ Koffer . . . . . „ — 60

d) Ueber Land resp. expresse Boten für den Hin- und Herweg mit Gepäck bis 5 Kilo:

Nach 1.	Estenfeld	ℳ 1 80
2.	Gerbrunn	„ 1 30
3.	Heidingsfeld	„ 1 —
4.	Höchberg	„ 1 30
5.	Lengfeld	„ 1 —
6.	Oberdürrbach	„ 1 50
7.	Randersacker	„ 1 50
8.	Rottendorf	„ 1 50
9.	Unterdürrbach	„ 1 —
10.	Veitshöchheim	„ 1 50
11.	Versbach	„ 1 —
12.	Zell	„ 1 —

Mit Rückantwort die Hälfte mehr, Gänge nach anderen auswärtigen Orten und die Gebühren hierfür nach Uebereinkunft.

B. Für bestimmte Zeiten.

1. Ein Dienstmann für den ganzen Tag . . . . . ℳ 4 —
„ „ „ „ halben „ . . . . . „ 2 —
2. Ein Dienstmann für die Stunde mit Gepäck bis 5 Kilo . . . . . „ — 50
„ „ „ „ „ „ „ Karren . . . . . „ — 60

Die Stundenarbeit ist voll zu bezahlen, wenn die Arbeit mindestens eine halbe Stunde in Anspruch nahm; außerdem wird hierfür eine Vergütung von 25 ₰ berechnet.

C. Für verschiedene Dienstleistungen.

1. Für Austragen von Rechnungen bis zu 50 Stück . . . . . ℳ 1 —
   Für jedes weitere Stück . . . . . „ — 1
2. Für Ankleben von je 10 Stück Bekanntmachungen, kleines Format . „ — 20
   „ „ „ „ „ „ „ großes „ . „ — 30
3. Umzüge, Möbeltransporte mit Handgerätschaften
   per Mann für den ganzen Tag . . . . . ℳ 5 —
   „ „ „ „ halben Tag . . . . . „ 2 50
4. Transport eines Klaviers, Kassaschrankes, von Glassachen oder anderen, bei der Behandlung besondere Vorsicht erfordernden Gegenständen, nach Uebereinkunft.

Ein Arbeitstag umfaßt vom 1. März bis 31. Oktober 12 Stunden und vom 1. November bis letzten Februar 10 Stunden, mit je zweistündiger Ruhezeit.

Jeder arbeitsfreie Dienstmann ist verpflichtet, die zum Dienstmanngewerbe gehörigen Aufträge und Arbeiten für den tarifmäßigen Preis unweigerlich zu übernehmen und sofort auf dem kürzesten Wege persönlich auszuführen. Er hat hiebei oder bei Bestellung auf spätere Zeit dem Auftraggeber auf Verlangen als Garantie eine mit seinem Namen und Nummer versehene Marke auszuhändigen.

Nur die vom Stadtmagistrate genehmigten tarifmäßigen Gebühren dürfen verlangt und unter keinem Vorwande weitere Vergütungen, Trinkgelder usw. gefordert werden.

Die Bezahlung braucht nur gegen Verabfolgung einer als Quittung dienenden Marke zu geschehen; der Dienstmann muß diese Marke unaufgefordert bei der Bezahlung überreichen. Auf Verlangen hat der Dienstmann Tarif und Instruktion vorzuzeigen.

Die beim Stadtmagistrat von jedem Dienstmanne hinterlegte Kaution von 60 Mark haftet für die zivilrechtlichen Ansprüche des Publikums aus dem Dienstleistungsvertrage, wegen Beschädigung, Veruntreuung oder Dienstesvernachlässigung.

IX. Verzeichnis der regelmäßig nach Würzburg kommenden Boten, Frachtführer und Schiffer.

(Zusammengestellt nach einer polizeilichen Enquete.)

Angabe der **Ortschaften**, für welche der Bote, Frachtführer oder Schiffer Aufträge entgegennimmt.	**Name** des Boten, Frachtführers oder Schiffers	**Ankunft** dahier	**Abgang** von hier	**Einkehr** (Gasthaus), Lade- oder Anlegeplatz.
Albertshausen	Hamburger, Anna	Samstag früh 9 Uhr	Samstag mittags 12 U.	bei Kaufmann Endres (Marienkapelle, Laden)
Acholshausen, Gaukönigshofen	Breunig, Konrad	Samstag früh 7 Uhr	Samstag nachm. 2 Uhr	Wittelsbacherhof
Allersheim, Gaubüttelbrunn	Eller, Mich.	Samst. 7 U.	Samst. 4 U.	Gasth. z. Reichsapfel
Arnstein, Rimpar, Gramschatz, Reuchelheim und Müdesheim	Helbig, Georg	Samstag früh 9 Uhr	Samstag nachm. 3 Uhr	Wittelsbacherhof
Arnstein, Versbach, Gramschatz, Halsheim, Reuchelheim	Walter, Joh.	Mittwoch u. Samstag früh 7 Uhr	Mittwoch u. Samstag nachm. 2 Uhr.	Gasthaus z. Stadt Mainz
Aschfeld und Eussenheim	Reith, Val.	Freitag 5 U.	Samst. 12 U.	Gasthaus z. Matrosen
Astheim, Estenfeld, Kürnach, Prosselsheim	Holzer, Andr.	Freitag früh 7 Uhr	Freitag nachm. 1 Uhr	Meeseburg (Restaur.)
Aub, Hemmersheim, Waldmannshofen	Stelzer, Johann	Samstag früh 8 Uhr	Samstag nachm. 3 Uhr	Gasthaus zum Hirschen
Aufstetten, Euerhausen, Sächsenheim, Burgerroth, Buch, Baldersheim	Hofmann, Johann	Samstag früh 9 Uhr	Samstag nachm. 3 Uhr	Gasthaus zum Hirschen
Aura	Klein, Eva	unbestimmt	unbestimmt	bei Kaufmann Bundschuh (Markt 16)
Baldersheim, Gelchsheim, Aufstetten, Burgerroth, Oellingen, Osthausen und Gülchsheim	Haaf, Georg	Samstag früh 8½ Uhr	Samstag nachm. 3 Uhr	Gasthaus zum Stern
Bergtheim, Opferbaum, Ober- u. Unterpleichfeld	Gerhart, Andreas	Mittwoch u. Samst. 6 U.	Mittwoch u. Samst. 3 U.	Gasthaus zum weißen Lamm
Bergtheim, Prosselsheim, Schwanfeld u. Hilpertshausen	Härtlein, Josef	Mittwoch u. Samstag früh 7 Uhr	Mittwoch u. Samstag nachm. 3 Uhr	Gasthaus zum Anker

Angabe der **Ortschaften**, für welche der Bote, Frachtführer oder Schiffer Aufträge entgegennimmt	**Name** des Boten, Frachtführers oder Schiffers	**Ankunft** dahier	**Abgang** von hier	**Einkehr** (Gasthaus), Lade- oder Anlegeplatz
Bieberehren, Röttingen, Klingen und Buch	Walch, Vinz.	Samstag früh 6 Uhr	Samstag nachm. 12 U.	Gasthaus zum Stern
Birkenfeld, Zellingen, Greußenheim u. Billingshausen	Schäbler, Martin	Samstag früh 8 Uhr	Samstag nachm. 2 Uhr	Gasthaus zum Ochsen
	Troll, Josef	Samst. 7 U.	Samst. 3 U.	Gasthaus z. Matrosen
	Kuhn, Gg.	Dienstag u. Samst. 8 U.	Dienstag u. Samst. 2 U.	Gasthaus zum Ochsen
	Endres, Joh.	Mittwoch u. Samst. 8 U.	Mittwoch u. Samst. 2 U.	Gasthaus zum Ochsen
Birkenfeld und Billingshausen	Steigerwald, Georg	Samstag früh 8 Uhr	Samstag nachm. 2 Uhr	Gasthaus zum Ochsen
	Rügemer, Johann	unbestimmt	unbestimmt	Gasthaus zum Stern
Böttigheim	Dürr, Joh.	Samst. 8 U.	Samst. 3 U.	Gasthaus z. Gold. Gans
Bütthard, Höttingen	Zehnder, J.	Samst. 8 U.	Samst. 2 U.	Gasthaus zum Hirschen
Bütthard	Zehnder	Samstag früh 7 Uhr	Samstag nachm. 1½ U.	Gasthaus z. Reichsapfel
	Dopf, Georg	Samstag früh 7 Uhr	Samstag nachm. 2 Uhr	Gasthaus z. Reichsapfel
Bullenheim	Stang, Josef	Samstag früh 5 Uhr	Samstag mitt. 12 Uhr	Gasth. z. Bauernhof, bez. Marienplatz
Burggrumbach, Hilpertshausen und Rupprechtshausen	Oppmann, Josef	Mittwoch u. Samstag früh 7 Uhr	Mittwoch u. Samstag nachm. 3 Uhr	Wittelsbacherhof
Burggrumbach und Hausen	Weisenseel, J.	Samst. 7 U.	Samst. 2 U.	Gasthaus zum Strauß
Burgsinn, Fellen u. Wohnroth	Heintz, Anna	Freitag nachm. 3 Uhr	Samstag nachm. 2 Uhr	Restauration Bauer, Schmalzmarkt 3
Castell, Feuerbach, Kirchschönbach, Prichsenstadt, Rehweiler	Roth	Dienstag früh 8 Uhr	Dienstag nachm. 4 Uhr	Gasthaus zum Stern
Creglingen, Riedenheim u. Bieberehren	Keim, Joh.	Freitag früh 8 Uhr	Freitag nachm. 5 Uhr	Gasthaus z. Matrosen
Creglingen, Archshofen und Röttingen	Voigt, Leonh.	Mittwoch früh 7 Uhr	Mittwoch nachm. 4 Uhr	Gasthaus z. Matrosen
Dertingen, Uettingen, Urphar, Holzkirchen, Wüstenzell, Bettingen, Lindelbach	Teiffel, Kasp.	Samstag früh 7 Uhr	Samstag nachm. 2 Uhr	Gasthaus zum Strauß
	Strauß, Chr.	Samst. 8 U.	Samst. 1 U.	Gasthaus z. Meeseburg
Dettelbach, Mainsondheim, Schernau u. Neuses a. B.	Weidinger, Fr.	unbestimmt	unbestimmt	Bauernhof bezw. Marienplatz
Dettelbach	Orth, Val.	Samstag früh 7 Uhr	Samstag nachm. 1 Uhr	Gasthaus z. Bauernhof bez. Marienplatz.
Dipbach, Estenfeld, Unterpleichfeld, Wipfeld und Schwanfeld	Weber, Jos.	Mittwoch u. Samstag früh 6 Uhr	Mittwoch u. Samstag nachm. 2 Uhr	Gasth. zur Stadt Mainz
	Weber, Agnes	Mittwoch u. Samst. 6 U.	Mittwoch u. Samst. 2 U.	Gasth. zur Stadt Mainz
	Pfeuffer, Elisabeth	unbestimmt	unbestimmt	bei Wachszieher Lampert, Marienkapelle.
Duttenbrunn, Erlabrunn und Zellingen	Luger, Karl	Samstag früh 7 Uhr	Samstag nachm. 3 Uhr	Gasthaus z. weißen Roß
Eibelstadt, Lindelbach	Koch, Franz	Mittwoch Samst. 7½ U.	Mittwoch Samst. 2½ U.	Gasthaus z. Hirschen
Eibelstadt	Schlereth, J.	Mittwoch u. Samst. 7 U.	Mittwoch u. Samst. 2 U.	Gasthaus z. Anker
	Schätzlein, Aquilin	Mittwoch u. Samst. 9 U.	Mittwoch u Samst. 2 U.	Wittelsbacherhof
	Schneegold, Witwe	Freitag 7 U.	Freitag 2 U.	Wittelsbacherhof
Erbshausen	Weiermann, Franziska	Samstag früh 10 Uhr	Mittwoch nachm. 1½ U.	b. Wachszieher Lammerer, Marienkapelle
	Weiermann, Georg	Mittwoch u. Samst. 7 U.	Mittwoch u. Samst. 2 U.	Bauernhof bez. Marienplatz.
Erlabrunn	Ullrich, Ant. Schiffer	Mittwoch u. Samst. 5 U.	Mittwoch u. Samst. 2 U.	am Holztor

Angabe der Ortschaften, für welche der Bote, Frachtführer oder Schiffer Aufträge entgegennimmt	Name des Boten, Frachtführers oder Schiffers	Ankunft dahier	Abgang von hier	Einkehr (Gasthaus), Lade- oder Anlegeplatz
Erlach	Scherg, Andr.	unbestimmt (alle 4—6 W.)	unbestimmt	Kranenkai
Eftenfeld	Prößtler, G.	täglich früh 7 Uhr	tägl. nachm. 2 Uhr	Gasthaus zum Löwen
Eßfeld, Darstadt	Gerschütz, G.	Samst. 6 U.	Samst. 3 U.	Wittelsbacherhof
Eßfeld und Wolkshausen	Köber, Mart.	Samst. 6 U.	Samst. 3 U.	Gasthaus z. weiß. Lamm.
Euerfeld, Neuses a. B. u. Schernau	Kraus, Josef,	Mittwoch u. Samst. 7 U.	Mittwoch u. Samst. 3 U.	Gasth. z. weißen Lamm
	Scheller, Stephan	Mittwoch u. Samst. 6 U.	Mittwoch u. Samst. 1 U.	Gasthaus z. Matrosen
Fuchsstadt u. Rottenbauer	Schwenkert, Burkard	Samstag früh 7 Uhr	Samstag nachm. 4 Uhr	Gasthaus zum Stern
Gaibach, Zeilitzheim, Herlheim	Müller, Fr.	Mittwoch früh 8 Uhr	Mittwoch nachm. 2 Uhr	Gasthaus zum Hirschen
Gaukönigshofen, Acholshausen und Wolkshausen	Lehrieder, V.	Samstag früh 7 Uhr	Samstag nachm. 3 Uhr	Gasthaus z. weißen Roß
Geiselwind	Dotterweich, Josef	Freitag früh 6 Uhr	Freitag nachm. 1 Uhr	Gasthaus zum Löwen
Gemünden, Massenbuch, Schönau, Waizenbach, Wolfsmünster, Hofstetten, Langenprozelten, Wernfeld	Schuster, B.	Freitag nachm. 4 Uhr	Samstag nachm. 2 Uhr	Hofapotheke zum Löwen
Gerchsheim, Schönfeld, Königsheim, Tauberbischofsheim	Erlenbach, B.	Mittwoch u. Samstag früh 7 Uhr	Mittwoch u. Samstag nachm. 3 Uhr	Gasthaus zum Anker
Gerchsheim	Leber, Herm.	Mittwoch u. Samst. 7 U.	Mittwoch u. Samst. 3 U.	Wittelsbacherhof
	Heer	Samstag früh 6 Uhr	Samstag nachm. 2 Uhr	Gasthaus z. Reichsapfel
Gerolzhofen Frankenwinheim, Krautheim	Greß, Ad.	Samstag früh 8 Uhr	Samstag nachm. 3 Uhr	Gasthaus zum Stern
Giebelstadt, Hemmersheim und Strüth	Nobis, K.	Mittwoch u. Samst. 6 U.	Mittwoch u. Samst. 12 U.	Wittelsbacherhof
Giebelstadt	Fuchs, Balt.	Mittwoch u. Samst. 7 U.	Mittwoch u. Samst. 3 U.	Gasthaus z. Reichsapfel
	Albert, Greg.	Mittwoch u. Samst. 6 U.	Mittwoch u. Samst. 1 U.	Gasthaus z. Reichsapfel
Giebelstadt, Euerhausen, Riedenheim	Link, Christ.	Mittwoch u. Samst. 8 U.	Mittwoch u. Samst. 4 U.	Gasthaus zum Stern
Giebelstadt, Euerhausen, Ingolstadt u. Wolkshausen	Donner, Friedrich	Mittwoch u. Samst. 6 U.	Mittwoch u. Samst. 12 U.	Wittelsbacherhof
Giebelstadt, Wolkshausen, Herchsheim	Valtin, Seb.	Mittwoch u. Samst. 8 U.	Mittwoch u. Samst. 3 U.	Gasthaus zum Hirschen
Gochsheim, Eßleben, Ettleben	Gradler, Jak.	unbestimmt	unbestimmt	Gasth. zum Bauernhof bez. Marienplatz
Gramschatz	Wiesler, B.	Samst. 7½ U.	Samst. 3 Uhr	Krauß, J. W., Kaufm. Semmelstraße 32.
Greußenheim, Hettstadt	Braunwart, Johann	Samst. 6 U.	Samst. 4 U.	Gasthaus z. Matrosen
Greußenheim	Strauß, Joh.	Mittwoch u. Samst. 7 U.	Mittwoch u. Samst. 3 U.	Gasthaus z. Matrosen
Großrinderfeld, Ilmspan und Schönfeld	Lesch, Lorenz	Samstag früh 7 Uhr	Samstag nachm. 3 Uhr	Gasthaus z. Reichsapfel
Güntersleben	Keß, Anna	Samstag früh 11 Uhr	Samstag nachm. 1 Uhr	bei Wachszieh. Lampert, Marienkapelle
	Mack, Gg.	Samst. 8 U.	Samst. 4 U.	Gasthaus zum Strauß
Güntersleben, Veitshöchheim	Weißenberger, Michael	Mittwoch u. Samst. 8 U.	Mittwoch u. Samst. 2 U.	Gasthaus zum Ochsen
Hausen	Mainberger, Anna	Samstag früh 10 Uhr	Samstag nachm. 1 Uhr	Seifensieder Hußla a. d. Marienkapelle
Heidingsfeld	Walk, Andr.	täglich 9 U.	täglich unbest.	Wittelsbacherhof
	Sieber, Karl	täglich 8 U.	täglich 3 U.	Gasthaus zum Hirschen
	Degen, M.	Mittwoch u. Samstag früh 7 Uhr	Mittwoch u. Samstag mittags 2 Uhr	Gasthaus z. Reichsapfel

Angabe der **Ortschaften**, für welche der Bote, Frachtführer oder Schiffer Aufträge entgegennimmt	**Name** des Boten, Frachtführers oder Schiffers	**Ankunft** dahier	**Abgang** von hier	**Einkehr** (Gasthaus), Lade- oder Anlegeplatz
Heidingsfeld, Rittershausen und Gelchsheim	Pfeuffer, Gg.	Mittwoch u. Samst. 8½ U.	Mittwoch u. Samst. 2 U.	Gasthaus zum Stern
Helmstadt	Rappel, Joh.	Samst. 7 U.	Samst. 3 U.	Gasthaus zum Strauß
	Fuchs, Wilh.	Samst. 7 U.	Samst. 3 U.	Restauration z. Rehhecke
	Schraud, Heinrich	Samstag früh 9 Uhr	Samstag nachm. 2 Uhr	Gasthaus zum Hirschen
	Schraut, Karl	Samstag früh 7 Uhr	Samstag nachm. 3 Uhr	Restauration z. Rehhecke
Hettstadt	Endres, M.	Mittwoch u. Samst. 10 U.	Mittwoch u. Samst. 2 U.	b. Wachszieher Lammerer am Markt
Hettstadt u. Greußenheim	Kempf, M.	Samst. 10 U.	Samst. 3½ U.	Gasthof z. goldenen Gans
Hilpertshausen	Zimmermann, Margareta	Samstag vormitt. 11 U.	Samstag nachm. 1 Uhr	b. Wachszieher Lammerer Marienkapelle
Himmelstadt	Mehling, Franz	Mittwoch u. Samstag früh 6 Uhr	Mittwoch u. Samstag mittag 12 Uhr	Gasthaus zum Bauernhof, bezw. Marienplatz
Holzkirchhausen	Hilpert, Seb.	unbestimmt	unbestimmt	Gasthaus z. weißen Roß
Hopferstadt, Osthausen	Wander	Samst. 8 U.	Samst. 3 U.	Gasthaus zum Anker
Hüttenheim, Seinsheim, Obernbreit, Marktbreit u. Bullenheim	Deppisch, M.	Samst. 8 U.	Samst. 3 U.	Gasthaus zum Stern
	Loscher, Georg	Samstag früh 6 Uhr	Samstag mitt. 12 Uhr	Gasthaus z. Bauernhof bezw. Marienplatz
Hundsfeld, Hundsbch., Bonnland u. Münster (b. Karlst.)	Grätzer, Joh.	Freitag nachm. 5 Uhr	Samstag früh 10 Uhr	Gasthaus z. Matrosen
Ingolstadt, Euerhausen, Sächsenheim, Riedenheim	Göbel, Georg	Samstag früh 9 Uhr	Samstag nachm. 2 Uhr	Gasthaus zum Hirschen
Karbach, Billingshausen, Birkenfeld	Vathenröder, Josef	unbestimmt	unbestimmt	Gasthaus zum Ochsen
Karbach	Bauer, Ignaz	Samst. 8 U.	Samst. 2 U.	Gasthaus zum Stern
Karlburg und Retzbach	Ludwig, V.	Samst. 7 U.	Samst. 4 U.	Gasthaus zum Ochsen
	Gold, Gg.	Samst. 8 U.	Samst. 2 U.	Gasthaus zum Ochsen
Karlstadt	Baierlein, B.	Mittwoch	Mittwoch	bei Kfm. Brehm, Marktg.
Kist	Weber, Franz	Mittwoch u. Samstag früh 6 Uhr	Mittwoch u. Samstag nachm. 2 Uhr	Gasthaus zum Hirschen
Kitzingen, Etwashausen, Hohenfeld, Mainstockheim, Repperndorf, Biebelried	Hofmann, Michael	Dienstag Mittwoch Freitag	Dienstag Mittwoch Freitag	Gasthaus zum Bauernhof bezw. Marienplatz
	Glück, Fritz,	Samst. 5 U. desgleichen	Samst. 12½ U. desgleichen	Wittelsbacherhof
	Riegel, Andr.	desgleichen	desgleichen	Wittelsbacherhof
Kleinrinderfeld	Häusler, Fabian	Mittwoch u. Samstag früh 7 Uhr	Mittwoch u. Samstag nachm. 7 Uhr	Gasthaus zum Anker
Kleinrinderfeld, Kist, Sulzdorf und Moos	Weber, Kil.	Mittwoch u. Samst. 8 U.	Mittwoch u. Samst. 3 U.	Wittelsbacherhof
Kleinrinderfeld, Büttbard und Kirchheim	Kraus, Gg.	Mittwoch u. Samst. 6 U.	Mittwoch u. Samst. 3 U.	Wittelsbacherhof
Klingenberg	Ebert, Otto u. Josef	alle 4—6 Wochen	unbestimmt	Kranenkai
Königheim, Tauberbischofsheim u. Gissigheim	Kaim, Karl	unbestimmt	unbestimmt	Gasthaus z. weißen Roß
Königheim, Tauberbischofsheim	Sans, Mich.	Freitag früh 7 Uhr	Freitag nachm. 2 Uhr	Gasthaus zum Strauß
	Sauer, Andr.	Samstag	Samst. 3 U.	Gasthaus zum Strauß
Kürnach, Estenfeld	Oechsner, M.	Mittwoch u. Samst. 7 U.	Mittwoch u. Samst. 3 U.	Gasthaus zum Löwen
Laudenbach, Himmelstadt, Steinfeld, Stadelhofen	Raudenkolb, Michael	Freitag nachmittags	Samstag nachm. 2 Uhr	am Holzmarkt
Lindflur	Kempf, Mich.	Mittwoch u. Samst. 7 U.	Mittwoch u. Samst. 3 U.	Gasthaus z. Reichsapfel
Lohr a. M.	Weis, Frz.	unbestimmt alle 2—3 Mon.	unbestimmt	Kranenkai

Angabe der **Ortschaften**, für welche der Bote, Frachtführer oder Schiffer Aufträge entgegennimmt	**Name** des Boten, Frachtführers oder Schiffers	**Ankunft** dahier	**Abgang** von hier	**Einkehr** (Gasthaus), Lade- oder Anlegeplatz
Lohr a. M., Langenprozelten, Rechtenbach u. Sendelbach	Molitor, Nik., Schiffer	Donnerstag nachmittags	Freitag mittags 1½ U.	am Holztor
Mainstockheim, Rottendorf, Biebelried, Buchbrunn	Reichel, Joh.	unbestimmt	unbestimmt	Gasthaus zum Ochsen
Mainstockheim, Rottendorf, Biebelried	Köhler, Alois	Mittwoch u. Samst. unb.	Mittwoch u. Samst. unb.	Gasthaus zum Stern
Margetshöchheim	Kuchenmeister Adam	Dienstag u. Freitag 9 U.	Dienstag u. Freitag 3 U.	Gasthaus z. Matrosen
Margetshöchheim u. Zell	Kuchenmeister Adam, Schiff.	Mittwoch u. Samst. 5 U.	Mittwoch u. Samst. 2 U.	am Holzmarkt
Marktbreit	Werner, Witwe	Samstag früh 8½ U.	Samstag nachm. 12 U.	Gasthaus z. Stern
Marktheidenfeld und Erlenbach	Liebler, Joh.	Samstag früh 7 Uhr	Samstag nachm. 3 Uhr	Gasthaus zum Anker
Marktheidenfeld	Mehling, A.	alle 4—6 W.	unbestimmt	Kranenkai
Neubrunn	Müller, Ferdinand	Samstag früh 7 Uhr	Samstag nachm. 2 Uhr	Gasthaus z. Reichsapfel
Neubrunn, Ober- und Unteraltertheim	Menig, Karl	Samstag früh 8 Uhr	Samstag nachm. 3 U.	Gasthof z. goldenen Gans
Nordheim	Sauer, Gust.	Dienstag u. Freitag 7 U.	Dienstag u. Freitag 3 U.	Gasth. z. Bauernhof bez. Marienplatz
Nordheim, Escherndorf	Bäuerlein, Witwe	Mittwoch u. Samst. 8 U.	Mittwoch u. Samst. 2 U.	Gasthaus zum Stern
Oberaltertheim	Kraus, Karl	Samst. 8 U.	Samst. 2 U.	Gasthaus zum Hirschen
Obereisenheim	Kraus, Gg.	Samst. 7 U.	Samst. 2 U.	Gasthaus z. weißen Lamm
Obereisenheim, Kaltenhausen, Stammheim	Schuler, Gg.	Samstag früh 8 Uhr	Samstag nachm. 3 U.	Gasthaus zum Stern
Oberleinach	Burkardt, J.	Samst. 6 U.	Samst. 3 U.	Gasthaus zum Ochsen
Oberpleichfeld, Estenfeld, Unterpleichfeld	Jonas, Gg.	Mittwoch u. Samst. 6 U.	Mittwoch u. Samst. 2 U.	Gasthaus z. Stadt Mainz
Oberpleichfeld, Unterpleichfeld, Estenfeld	Gerber, Johann	Mittwoch u. Samst. 7 U.	Mittwoch u. Samst. 2 U.	Gasthaus zum Löwen
	Scheller, Margareta	Mittwoch u. Samst. 11 U.	Mittwoch u. Samst. 2 U.	Wachszieher Lampert, Marienkapelle
Oberpleichfeld	Friedrich, Margareta	Samstag früh 12 Uhr	Samstag nachm. 2 Uhr	Wachszieher Dunzinger, Marienkapelle
	Krapf, Leonh.	Mittwoch u. Samst. 6 U.	Mittwoch u. Samst. 2 U.	Gasthaus zum Engel
Ochsenfurt	Fröhlich, Jos.	Samstag früh 6 Uhr	Samstag nachm. 2 Uhr	Gasthaus z. weißen Lamm
	Balling, Ros.	Mittwoch u. Samst. 11 U.	Mittwoch u. Samst. 6 U.	b. Wachszieher Lammerer an der Marienkapelle
	Vetterlein, Johann	Samstag früh 6 Uhr	Samstag nachm. 1 U.	Gasth. z. Bauernhof, bez. Marienplatz
	Seuffert, L.	Samstag früh 6 Uhr	Samstag nachm. 1 U.	Gasthaus zum Hirschen
	Müller, Joh.	Mittwoch u. Samstag früh 7 Uhr	Mittwoch u. Samstag nachm. 2 U.	Gasthaus zum Hirschen
	Stahl, Joh.	Samstag früh 7 Uhr	Samstag nachm. 2 U.	Gasth. zum Bauernhof, bezw. Marienplatz
Ochsenfurt, Frickenhausen,	Engert, Gg.	Mittwoch u. Samst. 8½ U.	Mittwoch u. Samst. 2½ U.	Gasthaus zum Stern
Ochsenfurt u. Frauenthal	Boy, Joh.	Samst. 7 U.	Samst. 2 U.	Wittelsbacherhof
Opferbaum, Bergtheim und Unterpleichfeld	Frosch, Gg.	Samstag früh 7 Uhr	Samstag nachm. 2 Uhr	Gasthaus zum Hirschen
Püssensheim	Keupp, Dor.	Freitag früh 10 Uhr	Freitag mitt. 12 Uhr	Wachszieher Lammerer, Marienkapelle
Randersacker, Westheim u. Erlach	Englert, J.	Mittwoch u. Samst. 6 U.	Mittwoch u. Samst. 3 U.	Gasthaus zum Anker
Randersacker	Englert, Heinrich	Mittwoch u. Samst. 9 U.	Mittwoch u. Samst. 3 U.	Wittelsbacherhof
Reinsbronn, Finsterlohe u. Frauenthal	Neff, Bernh.	Freitag früh 7 Uhr	Freitag nachm. 3 Uhr	Gasthaus z. Matrosen

Angabe der Ortschaften, für welche der Bote, Frachtführer oder Schiffer Aufträge entgegennimmt.	Name des Boten, Frachtführers oder Schiffers	Ankunft dahier	Abgang von hier	Einkehr (Gasthaus), Lade- oder Anlegeplatz.
Remlingen, Uettingen	Heid, Gg.	Mittwoch u. Samst. 8½ U.	Mittwoch u. Samst. 2½ U.	Gasthaus zum Hirschen
Retzbach	Peter, Urban	unbestimmt	unbestimmt	Gasthaus z. Matrosen
	Kuhn, Silv.	Mittwoch u. Samst. 6 U.	Mittwoch u. Samst. 2 U.	Gasthaus zum Ochsen
Retzstadt	Stiel, Andreas	Dienstag früh 7 Uhr	Dienstag mittag 2 Uhr	Gasthaus z. weißen Roß
Retzstadt, Thüngersheim, Retzbach	Köhler, Joh.	Samstag früh 8 Uhr	Samstag nachm. 2 Uhr	Gasthaus zum Ochsen
Rieden	Hemmerlein, Barb.	Samstag früh 9 Uhr	Samstag nachm. 1 Uhr	Jakobs Nachfolg. a. d. Marienkapelle
Rieden, Eßleben	Reuß, J.	Samstag 8 Uhr	Samstag 12 Uhr	Gasthaus zum Ochsen
Rieden, Gramschatz, Eßleben, Theilheim	Schneider, G.	Samstag früh 7 Uhr	Samstag nachm. 4 Uhr	Gasth. z. weißen Lamm
Riedenheim, Euerhausen	Häußler	Samstag 7 Uhr	Samstag 2 Uhr	Gasthaus zum Hirschen
Riedenheim	Schott, Gg.	Freitag nachm.	Samstag nachm. 1 Uhr	Gasth. z. weißen Lamm
Rimpar	Keidel, Josef	tägl. früh 9 U.	nachm. 2 Uhr	Gasthaus z. Engel
	Kreß, Joh.	Mittwoch u. Samst. 8 U.	Mittwoch u. Samst. 3 U.	Gasthaus z. Engel
Rimpar, Versbach	Scheller, Johann	Mittwoch u. Samst. 8 U.	Mittwoch u. Samst. 2 U.	Gasth. z. Stadt Mainz
	Baumeister, Michael	Mittwoch u. Samst. 8 U.	Mittwoch u. Samst. 3 U.	Gasth. z. goldenen Engel
Rittershausen, Bolzhausen Eichelsee	Wolz, Mich.	Samstag früh 6 Uhr	Samstag nachm. 2 Uhr	Wittelsbacherhof
Röttingen, Tauberrettersheim und Bieberehren	Hofmann, Simon	Samstag früh 7 Uhr	Samstag nachm. 2 U.	Köhlersche Brauerei
Roßbrunn, Waldbüttelbrunn	Schell, Frz.	Samstag früh 7 Uhr	Samstag nachm. 2 U.	Gasthaus zum Anker
Roßbrunn	Huller, Balt.	Dienstag u. Freitag 6 U.	Dienstag u. Freitag 3 U.	Gasthaus zum Ochsen
Rüdenhausen, Großlangheim, Kleinlangheim, Wiesenbronn, Castell, Abtswind, Greuth	Roth, Gg.	Dienstag früh 8 Uhr	Dienstag nachm. 4 U.	Gasthaus zum Stern
Sächsenheim, Gauretterssheim	Kemmer, Peter	Samstag früh 8 Uhr	Samstag nachm. 4 Uhr	Gasthaus zum Anker
Sächsenheim, Strüth, Stalldorf, Aufstetten, Burgeroth	Schneider, Nikolaus	Samstag früh 8 Uhr	Samstag nachm. 2½ U.	Köhlersche Brauerei
Schernau	Geiling, Gg.	Mittw. und Samst. 6 U.	Mittw. und Samst. 1 U.	Gasthaus zum schwarzen Adler.
Schwarzenau, Dettelbach, Sommerach	Steet, N.	Freitag früh 6 Uhr	Freitag nachm. 2 Uhr	Wittelsbacherhof
Schweinfurt, Oberndorf, Bergrheinfeld, Ettleben, Werneck, Zeuzleben, Rükkelshausen, Schraudenbach, Schnackenwörth, Eßleben, Opferbaum, Bergtheim, Unterpleichfeld, Estenfeld	Fischer, Erhard, von Oberndorf	Dienstag u. Freitag früh 8 Uhr	Dienstag u. Freitag nach. 3½ Uhr	Gasthaus zum Stern
Sommerhausen	Stolz, Mich.	Mittwoch u. Samst. 6 U.	Mittwoch u. Samst. 12 U.	Gasth. zum Reichsapfel
Sonderhofen, Bolzhausen, Wolkshausen	Reuß, Gg.	Samstag früh 6 Uhr	Samstag nachm. 2 Uhr	Wittelsbacherhof
Stadtschwarzach	Feser, Seb.	Samstag früh 7 Uhr	Samstag nachm. 1 Uhr	Wittelsbacherhof
Stetten, Thüngen	Burkard, Seb.	Donnerstag früh 10 Uhr	Donnerstag nachm. 3 Uhr	Gasthaus z. Stadt Mainz
Strüth	Ott, Joh. Gg.	Samstag früh 7 Uhr.	Samstag nachm. 1 Uhr	Gasthaus zum Stern
Sulzdorf	Grieb, M.	Samst. 6 U.	Samst. 2 U.	Gasthaus z. weiß. Lamm

Angabe der Ortschaften, für welche der Bote, Frachtführer oder Schiffer Aufträge entgegennimmt.	Name des Boten Frachtführers oder Schiffers	Ankunft dahier	Abgang von hier	Einkehr (Gasthaus), Lade- oder Anlegeplatz.
Thüngersheim	Kneitz, Aug.	Mittwoch u. Samst. 7 U.	Mittwoch u. Samst. 2 U.	Gasthaus zum Matrosen
	Reuß, Eva	Mittwoch u. Samst. 8 U.	Mittwoch u. Samst. 4½ U.	bei Böhnlein, Marktg. 1
Uengershausen	Markert, Dorothea	Samstag früh	Samstag nachmittags	bei Kaufm. Bundschuh, Marktplatz 16
Unteraltertheim	Heid, Jakob	Samst. 6 U.	Samst. 3 U.	Gasth. zum Reichsapfel
Untereisenheim	Werner, Gg.	Samstag früh 6 Uhr	Samstag mittag 2 Uhr	Gasthaus z. weiß. Lamm
Unterleinach	Stockhammer, Stephan	Samstag früh 6 Uhr	Samstag nachm. 3 Uhr	Gasthaus zum Ochsen
	Keller, Andr.	Mittw. und Samst. 6 U.	Mittw. und Samst. 2 U.	Gasth. zum Bauernhof
	Oestemer, Gg.	Mittw. und Samst. 6 U.	Mittw. und Samst. 2 U.	Gasth. zum Bauernhof
Ursprungen, Duttenbrunn und Roden	Albert, Gg.	Mittwoch früh 8 Uhr	Mittwoch nachm. 3 Uhr	Gasthaus z. Reichsapfel
Ursprungen	Walpe, J.	Samstag 6—7 Uhr	Samstag 2 Uhr	Gasthaus zum Ochsen
Uettingen	Meckelein, J.	Samstag früh 7 Uhr	Samstag nachm. 2 Uhr	Gasthaus zum Anker
	Gernert, Dietrich	Mittwoch u. Samstag früh 8 Uhr	Mittwoch u. Samstag nachm. 2 Uhr	Wittelsbacherhof
Veitshöchheim u. Zell a. M.	Gehrhart, Jos. Schiffer	Samstag früh 5 Uhr	Samstag nachm. 2 Uhr	am Holzmarkt
Veitshöchheim u. Güntersleben.	Scheller, A.	täglich 8 Uhr	täglich 2 Uhr	Gasthaus zum Ochsen
Volkach, Obervolkach, Astheim, Rimbach, Krautheim	Pfaff, Adam	Mittwoch u. Samst. 8 U.	Mittwoch u. Samst. 4 U.	Gasthaus zum Stern
Volkach, Kaltenhausen und Prosselsheim	Martin, Gg.	Samstag früh 8 Uhr	Samstag nachm. 2 Uhr	Gasthaus zum Hirschen
Wässerndorf, Bullenheim, Obernbreit u. Ochsenfurt	Volkamer, Christ.	Samstag früh 6 Uhr	Samstag nachm. 12 Uhr	Gasth. zum Bauernhof, bez. h. d. Marienkapelle
	Nebel, Friedr.	Samstag früh 5 Uhr	Samstag nachm. 12 Uhr	Gasth. zum Bauernhof, bez. h. d. Marienkapelle
Waigolshausen, Eßleben	Geiger	Samst. 6 U.	Samst. 2 U.	Gasthaus zum Ochsen
	Fenn, Bab.	Mittwoch u. Samst. 10 U.	Mittwoch u. Samst. 1 U.	Wachszieher Lampert, Marienkapelle
Waldbüttelbrunn	Kiesel, Julius	unbestimmt	unbestimmt	Gasthaus z. Reichsapfel
Wenkheim, Ilmspan	Weimer, Joh.	unbestimmt	unbestimmt	Wittelsbacherhof
Wenkheim, Kist, Oberaltertheim.	Müller, Ant.	Samst. 6 U.	Samst. 2 U.	Gasthaus zum Ochsen
Wernfeld, Gambach	Weigand, Gg.	Samst. 5 U.	Samst. 2 U.	Wittelsbacherhof
Wernfeld u. Sachsenheim	Lengler, M.	wöchentlich 2—3 mal, Tage unbestimmt		Gasth. zum Matrosen
Winterhausen	Geringer, Georg	Mittwoch u. Samst. 9 U.	Mittwoch u. Samst. 3 U.	Restauration Fröhlichkeit u. Wittelsbacherhof
Wipfeld, Schwanfeld, Lindach, Hirschfeld, Dipbach, Theilheim, Unterpleichfeld	Mitteßer, A.	Samst. 7 U.	Samst. 2 U.	Gasth. z. weißen Lamm
Zell a. M.	Gebrüder Oehrlein	alle 4—6 Wochen	unbestimmt	Kranenkai
Zellingen, Ober- u. Unterleinach	Hofmann, G. Schiffer	Samst. 5 U.	Samst. 2 U.	am Holzmarkt
Zellingen	Haas, Andr.	unbestimmt	unbestimmt	Gasthaus z. Meeseburg

X. Frachtschiffahrts-Verkehr von und nach Würzburg

a) vom Bayerischen Schiffahrts-Kontor Alfr. Altschüler & Co., G. m. b. H.

Bureaux: Pleicherglacisstraße 19. ☎ 726.
Betrieb: Eigene Güterhalle, Staatshafen. ☎ 726b.
Eigene Schiffahrt auf dem Main und Rhein von Würzburg, ca. 3mal wöchentlich tal-

wärts nach allen Main- und Rheinstationen im gleichzeitigen Anschluß an Altschülers Eilschiffsverkehre nach Holland und Belgien.

Regelmäßiger ca. 3 mal wöchentlicher Schiffsdienst bergwärts vom Rhein, speziell von Mannheim und Mainz, sowie von Frankfurt a. M. nach allen Mainstationen bis Würzburg.

Lade- und Anlegeplatz für sämtliche Güter ist in Würzburg Altschülers Güterhalle, Staatshafen. Auskünfte im Hafenkontor daselbst, sowie in den Hauptbureaux: Pleicherglacisstraße 19.

b) vom Mainschifferverbande.

Vertreter: Firma **Otto Ebert**, Rhederei & Kohlengroßhandlung, Bureau: Kranenkai. 731.

Der Betrieb des Mainschifferverbandes erstreckt sich auf den ganzen Main von Mainz bis Bamberg und weiter durch den Ludwigskanal und auf die Donau bis Regensburg; ferner auf den ganzen Rhein von Straßburg nach dem Mittel- und Niederrhein, Holland ꝛc. Alle Transporte werden mit direkten Schiffen ausgeführt.

Spezialität: Regelmäßiger Verkehr zwischen Würzburg—Kitzingen, Würzburg—Frankfurt a. M. und Mainz—Mannheim im Anschluß an die Rheinschiffe und umgekehrt.

Schiffsraum jederzeit vorhanden.

Auskünfte werden auf dem Bureau der Firma **Otto Ebert**, Kranenkai, erteilt.

XI. Markt-Verzeichnis der Stadt Würzburg pro 1907.

a) Großviehmärkte.

Dienstag, den 8. und 22. Januar.
„ „ 5. und 19. Februar.
„ „ 5. und
Donnerstag, den 21. März
Dienstag, den 2., 16. und 30. April
„ „ 14. und 28. Mai.
„ „ 11. und 25. Juni.
Dienstag, den 9. und 23. Juli.
„ „ 6. und 20. August.
„ „ 3. und 17. September.
„ „ 1., 15. und 29. Oktober.
„ „ 12. und 26. November.
„ „ 10. und 24. Dezember.

b) Schafmärkte.

Donnerstag, den 3. Januar.
Dienstag, den 12. Februar.
Donnerstag, den 14. März.
Dienstag, den 9. April.
„ „ 16. Juli.
Dienstag, den 13. August.
Mittwoch, „ 18. September.
Dienstag, „ 8. Oktober.
„ „ 5. November.
„ „ 3. Dezember.

Bemerkung: Die Hürdengebühr bezw. das Standgeld von den auf den Marktplatz gebrachten Schafen beträgt pro Kopf 2 Pfennig und muß vor dem Eintriebe auf den Marktplatz erlegt werden.

c) Pferdemärkte.

Mittwoch, den 13. Februar, **Mittwoch**, den 13. März, **Mittwoch**, den 10. April, **Mittwoch**, den 1. Mai und **Mittwoch**, den 11. September.

d) Wochenviehmärkte.

Mit Ausnahme der Sonn- und Feiertage, täglich.

e) Jung- und Zuchtschweine-Märkte.

Jeden Samstag; fällt auf diesen ein Feiertag, **Tags vorher.**

f) Zuchtbullen-Prämiierungsmärkte.

Dienstag, den 26. Februar und **Dienstag**, den 30. Juli.

Bemerkung: Zu den sämtlichen Rindviehmärkten müssen die Bullen mit Nasenringen versehen vorgeführt werden.

g) Messen.

1. Die Ostermesse findet vom **4. Montag** vor Ostern an,
2. die Kilianimesse findet vom **9. Juli** an,
3. die Allerheiligenmesse findet vom **2. November** an statt und dauert jede 14 Tage.

B. Die wichtigsten ortspolizeilichen und statutarischen Bestimmungen.

(Im Auszug*).

A. Baupolizei.

1. Die Bauweise im neuen Stadterweiterungsgebiete.

(Allgemeine ortspol. Vorschrift vom 28. Februar 1896 und 12. Juli 1901. „Neue Sammlung" I. Bändchen, S. 1 ff.)

Bei Aufführung von Gebäuden im neuen Stadterweiterungsgebiete ist das offene (Pavillon-) Bausystem anzuwenden.

Die Hauptgebäude dürfen nicht mehr als drei Geschosse erhalten und höchstens 15 m hoch sein. Die Gesamtlänge darf höchstens 30 m, die Tiefe nicht mehr als 16 m betragen. Die Pavillonzwischenräume haben je nach Frontlänge der Gebäude zwischen 7—10,6 m zu betragen.

Die Nebengebäude dürfen nicht länger als das Hauptgebäude sein, nur zwei Geschosse sowie höchstens eine Tiefe von 12 m und eine Höhe von 10 m erhalten.

Im Ueberschwemmungsgebiet des Hochwassers vom Jahre 1845 dürfen Wohngebäude nicht errichtet werden.

Für Fabriken- und Gewerbeanlagen in den Industriegebieten können Erleichterungen der Bauvorschriften gewährt werden.

2. Spezielle Vorschriften für die Bauführungen außerhalb des Burkardertores.

(„Neue Sammlung", I., S. 15.)

Die Gebäude dürfen eine Länge von höchstens 20 m erhalten, Nebengebäude dürfen nur ein Geschoß hoch sein.

3. Spezielle Vorschriften für Bauführungen in der Zellerau.

(„Neue Sammlung", I., S. 15.)

Für die beiden freien Plätze an der Frankfurterstraße und der Adelgundestraße wird die geschlossene Bauweise zugelassen.

An der Frankfurter- und Weißenburgstraße westlich der Sedanstraße darf die Gesamtlänge einer Gebäudegruppe 45 m betragen.

Die Schützenstraße ist nur einseitig u. z. bergseits bebaubar. Die dortigen Gebäude dürfen nur zwei Geschosse erhalten.

Als Industriegebiete gelten: a) Jenes Gebiet der Zellerau, welches östlich begrenzt wird durch den etwa 150 m unterhalb Himmelspforten die Weißenburgstraße schneidenden Feldweg, durch die freien Plätze an der Adelgunde- und Frankfurterstraße, dann durch die diese beiden Plätze verbindenden Straßen und durch deren Verlängerung unter Ausschluß der Bauplätze an diesen Straßen und Plätzen, b) die obere Sedanstraße zwischen der Frankfurter- und Jägerstraße, c) die Jägerstraße zwischen der Wörth- und Hartmannstraße.

4. Spezielle Vorschriften für Bauführungen in der Sanderau, dem Frauenlande und im Grombühl.

Für die großen Plätze in der Sanderau und im Frauenlande wird die geschlossene Bauweise zugelassen.

*) Die ortspolizeilichen Vorschriften werden im Verlag der Stahelschen Verlagsanstalt, k. Hof- u. Universitätsverlag (Inh. Oskar Stahel) dahier, herausgegeben. Bis jetzt sind 16 Bändchen und zahlreiche Nachträge erschienen und zwar: 1. Die ortspolizeil. Bau-Vorschriften, das Kanal-Einleitungs-Gebühren-Statut und das Straßenbau-Statut. 2. Das Ortsstatut betr. das Gewerbegericht, das Kaufmannsgericht und die Krankenversicherung Würzburg. 3. Gesundheits- und gewerbepolizeil. Vorschriften. Sonntagsruhe. 4. Polizei-Organisation. Sicherheits-Polizei. Bezirks- und Distrikts-Einteilung. Distriktsvorsteher-Ordnung. 5. Nahrungsmittel-Polizei. Markt- und Meß-Ordnungen. 6. Straßen- und Verkehrs-Polizei. Straßenpolizei-Ordnung. Radfahr-Verkehr. Droschken-, Straßenbahn-, Dienstmann-Ordnung. Oeffentliche Anlagen. 7. Malz- und Bier-Aufschlag. Wildbret-Aufschlag. Pflasterzoll. 8. Feuerpolizei: Feuerpolizei-Ordnung. Blitzableiter-Ordnung. Feuerlösch-Ordnung. Kaminkehrer-Ordnung. 9. Gas. Acetylen. Anschlüsse an das städt. Elektrizitätswerk. 10. Betrieb der elektr. Straßenbahn. 11. Heimat- und Bürgeraufnahmsgebühr. Abgaben zu gunsten der Armenkasse. Hundepolizei. Trödler-Ordnung. 12. Arbeitsamt. Brausebad. Freibad. Faßeichordnung. Leihanstalt. Stadtbibliothek. Sparkasse. Stadttheater. 13. Entwässerungsordnung, Abortanlagen, Versitz-, Dung- und sonstige Gruben. 14. Schulstatut und Statut für die städt. Lehrerpensionskasse. 15. Friedhofordnung. Leichengebühren-Ordnung. (In Vorbereitung: 16. Schlachtungen. Fleischbeschau. Städt. Freibank.) 17. Sicherstellung der städt. Wasserleitungen. Tarif der Anschlußgebühren. Ausführung von Wasserleitungseinrichtungen und Wasserabgabe. 18. Arbeitsordnung und Arbeiterversorgungskasse für die städtischen Lohnarbeiter.

An der Wittelsbacherstraße dürfen Gebäudegruppen von 45 m Länge errichtet werden.

Die Gebäude in der äußeren Zone des Gebietes Frauenland und Mönchberg dürfen nur zwei Geschosse und eine Länge von 20 m erhalten.

An der Nordseite der Lindleinstraße und Füchsleinstraße dürfen die Gebäude nur eine Länge von 20 m erhalten.

Als Industriegebiet wird das Gebiet zwischen der Schweinfurterstraße, dem Artilleriekasernement, der Barbarastraße und dem Friedhof bestimmt.

Genehmigung und Anzeige von Bauarbeiten.

(Ortspol. Vorschr. vom 12. Sept. 1890 u. 27. März 1896, „Neue Sammlung", I. S. 70/71.)

Zur Herstellung oder wesentlichen Veränderung auch von untergeordneten Bauwerken, z. B. von Kellern, Kanälen, Abtritten, Gruben, Zäunen und Einfriedigungen aus Mauer- oder geschlossenem Holzwerk oder Metall an öffentlichen Straßen oder wo Baulinien in Frage kommen, ferner von Balkonen, Erkern, Galerien ꝛc. ist polizeiliche Genehmigung zu erwirken. (Vollzug des § 8 der Bauordnung.)

Ueber die Ausführung aller genehmigungspflichtigen Bauführungen sind von den Baumeistern und Bauhandwerkern betreffende schriftliche Anzeigen zu erstatten: a) drei Tage vor Beginn der Bauarbeiten, b) drei Tage vor Anlegung des Sockelfußes, c) längstens acht Tage nach der Dachstuhlerrichtung, d) längstens acht Tage nach Vollendung des ganzen Baues.

6. Kanaleinleitungs-Gebühren.

(Statut vom 22. März 1895, „Neue Sammlung", I. S. 71 ff. Nachtrag vom 5. Juli 1901.)

Die Gebühren werden berechnet: a) nach der Länge der Straßenfront des Grundstückes, auf welchem das zu entwässernde Gebäude sich befindet und b) nach der Summe der überbauten Flächen in sämtlichen Geschossen des zu entwässernden Gebäudes.

Hierbei werden für jeden laufenden Meter (lit. a) 10 Mk., und für jeden Quadratmeter (lit. b) 0,50 Mk. in Ansatz gebracht und erhoben.

Für bestehende Gebäude der inneren Stadt wird nur die nach lit. b berechnete Gebühr erhoben.

Werden an die Kanäle angeschlossene Gebäude vergrößert, so wird die Gebühr nach lit. b nur für die neu gewonnenen Räume berechnet.

Die Gebührenentrichtung hat vor Herstellung der Kanaleinleitung zu erfolgen. Erfolgt die Einleitung ohne Genehmigung des Magistrats oder ohne Einhaltung der Bedingungen, so wird die doppelte Gebühr erhoben.

7. Straßenbau-Vorschriften.

(Statuten vom 28. Februar 1896, „Neue Sammlung", I. S. 74 ff.)

a) Grundabtretungen. Vor Bewilligung der Bauführungen haben die beteiligten Grundeigentümer die nach den festgesetzten Baulinien zur Straßenanlage erforderliche Grundfläche unentgeltlich, sowie kosten- und lastenfrei an die Stadtgemeinde abzutreten. Die Grundabtretung hat sich auf den ganzen Straßenkörper von einer Querstraße bis zur nächsten Querstraße zu erstrecken.

b) Bewilligung zu Bauführungen in neuen Bauanlagen darf erst erteilt werden, wenn vorher die Herstellung des Straßenkörpers für den betreffenden Teil der Straße von einer Querstraße bis zur nächsten Querstraße und für die Verbindung mit einer bereits bestehenden Straße gesichert oder wenigstens Sicherheit dafür geleistet ist, daß diese Herstellung binnen einer zu bestimmenden Frist erfolge (§ 62 Abs. III der allg. Bauordnung).

c) Straßenausbau. Im allgemeinen sind die Hauptstraßen mit harten Steinen (solche von über 5% Steigung mit Granit), die Nebenstraßen mit mehr als 5% Steigung mit Kalksteinen zu pflastern. Die übrigen Nebenstraßen sind mit Basaltkleinschlagdecken zu versehen.

Als Straßenbaukosten kommen folgende Preissätze in Anwendung:

1 qm	Granit- oder Anemesitpflaster I. Klasse		10—12,— ℳ
1 qm	Basaltpflaster " "		8—9,— "
1 qm	Reihenkalksteinpflaster " "	ohne	3,90 "
1 qm	Kalksteinrinnenpflaster " "	Chaussierung	3,— "
1 qm	Basaltkleinschlagdecke		2,— "
1 qm	Gehsteigbelag		4,80 "
1 qm	Gehsteigchaussierung (10 cm Steinschlag und Deckzeug)		0,60 "
1 qm	Fahrbahnchaussierung bei Straßen (als Pflasterunterlage oder mit Walzdecke		2,20—2,60 "
1 lfd. m	Granitrandsteine		6,— "
1 lfd. m	Kalkrandsteine auf Grundbau		4—5,— "
1 lfd. m	Pflastersteinbord (Kalksteine auf Grundbau) vor unbebauten Grundstücken		1,— "
1 lfd. m	Straßenentwässerung (Rinneneinlauf, Sinkkasten u. dgl.)		5—7,— "
1 qm	Erdarbeiten (kleiner Abtrag, Planieren, Stampfen d. Auffüllung, Grundbausicherung		1,— "

Erdabtrag bei größeren Einschnitten, sowie Auftrag bei mehr als 1 m hohen Aufdämmungen nach besonderem Anschlag.

1 lfd. m Projektierung und Bauaufsicht für die ganze Straßenbreite . . . . . 3—4,— "

Die Kosten für Kai-, Stütz- und Futtermauern, Ueberbrückung, Durchlässe und andere Kunstbauten werden jeweils besonders berechnet.

8. Entwässerungs-Vorschriften.

(Vom 7. März 1902, „Neue Sammlung" XIII.)

Zur Herstellung, Erneuerung und Aenderung einer jeden Entwässerungsanlage einschließlich der Abortanlagen, Versitz-, Dung- u. sonstigen Gruben ist die Genehmigung des Stadtmagistrats erforderlich

B. Straßenpolizei.

(Ortspolizeiliche Vorschrift vom 14. Februar 1890, „Neue Sammlung", VI. Bändchen.)

I. Straßenreinigung.

1. Straßenreinigungspflicht und Vornahme der Reinigung. Zur Straßenreinigung sind die Haus- oder Anwesensbesitzer verpflichtet.

Dieselben haben auf die ganze Länge ihres Haus- und Grundbesitzes die **Trottoirs täglich** spätestens bis **8 Uhr morgens**, dagegen die **gepflasterte Straße** bis zur Mitte der Fahrbahn sowie die an der Straße befindlichen Rinnen **jeden Mittwoch und Samstag** und zwar vom 1. April bis 1. Oktober spätestens bis 6 Uhr abends, in den übrigen Monaten spätestens bis 4 Uhr abends von jedem Staub und Schmutz sorgfältig reinigen zu lassen.

Bei trockenem, frostfreiem Wetter sind die Trottoirs, Straßen usw. vor dem Kehren ausgiebig mit reinem Wasser zu besprengen und die gepflasterten Straßenrinnen mit solchem auszuschwemmen. Zur Frostzeit ist beides untersagt.

Fällt auf Mittwoch oder Samstag ein Feiertag, so ist die Reinigung der Straße am vorhergehenden Werktage in der angegebenen Zeit vorzunehmen. In asphaltierten Straßen haben die Anwesensbesitzer auf die ganze Länge ihres Haus- und Grundbesitzes die gründliche Reinigung bis zur Mitte der Fahrbahn täglich und zwar in den Monaten April mit September bis spätestens 7 Uhr, in den übrigen Monaten bis spätestens 8 Uhr morgens vorzunehmen und während der frostfreien Jahreszeit die Fahrbahn sauber abzuwaschen.

2. Freihaltung der Kanalöffnungen. Die Kanaleinläufe müssen stets von allen den Wasserablauf hindernden Gegenständen freigehalten werden. Unrat darf in die Kanaleinläufe nicht gekehrt, sondern muß von der Straße sofort entfernt werden.

3. Säuberung der Straßen bei besonderer Verunreinigung. Sind Straßen, Trottoirs usw. durch das Lagern, den Transport oder das Auf- und Abladen von Waren und Materialien, durch Füttern von Vieh, oder sonst verunreinigt worden, so ist sofort eine Säuberung vorzunehmen und der Unrat fortzuschaffen. Unbeschadet der Verpflichtung hierzu seitens jener Personen, welche die Verunreinigung verursacht haben, sind für die Reinigung die im allgemeinen zur Reinigung des betreffenden Straßenteils verpflichteten Anwesensbesitzer verantwortlich. Außerdem sind Wirte, vor deren Anwesen von ihren Gästen Vieh gefüttert und Waren auf- oder abgeladen werden, bei hierdurch verursachter Verunreinigung der Straße für sofortige Reinigung auch jenes Straßenteils verantwortlich, dessen Reinigung ihnen sonst nicht obliegt.

4. Straßenbegießung. Bei trockener, frostfreier Witterung haben die Besitzer von Anwesen in bewohnten Straßen die Trottoirs, Straßen usw. auf die ganze Länge ihres Haus- und Grundbesitzes bis zur Mitte der Fahrbahn, — soweit nicht die Stadt die Bespritzung besorgt — täglich morgens zwischen 7 und 8 Uhr ausgiebig mit reinem Wasser zu begießen.

5. Reinigungspflicht an freien Plätzen. Die Besitzer jener Anwesen, welche an freien, unbewohnten Plätzen liegen, sind verpflichtet zur Reinigung und Besprengung des Trottoirs, der Straßenrinnen und der Hälfte der den freien Platz umgebenden Fahrbahn, soferne diese gepflastert ist. Ist eine deutlich erkennbare Fahrbahn nicht vorhanden, so ist von dem freien Platze eine Fläche von 4 m vom Trottoirrande ab zu reinigen und zu besprengen. Fehlen auch die Trottoirs, so erstreckt sich die Reinigungs- und Besprengungspflicht auf eine Fläche von 8 m entlang der Anwesen.

6. Besondere Anordnungen. Den jeweiligen besonderen polizeilichen Anordnungen bezüglich des Begießens oder der Reinigung bei besonderen Anlässen ist innerhalb des jedesmal angegebenen Zeitraumes Folge zu leisten.

7. Straßenkehricht, Zuschieben von Unrat. Der auf Haufen gebrachte Straßenkehricht oder Kot ist von der Straße sogleich zu entfernen. Kehricht auf einen Winkel auf offener Straße zu bringen, ist untersagt. Auch ist verboten, bei der Straßenreinigung den Schmutz, Unrat, dann den Schnee und das Eis, überhaupt alle Stoffe, deren Beseitigung im Interesse der öffentlichen Reinlichkeit oder des Verkehrs geboten ist, dem Nachbarn zuzuschieben oder zuzuleiten.

8. Kehrichtabfuhr. Kehricht und Abfälle, welche mit dem regelmäßig in den Straßen verkehrenden Kehrichtwagen abgefahren werden sollen, dürfen auf der Straße nur in dichten, metallenen, mit einem Deckel versehenen Gefäßen aufgestellt werden.

Es darf diese Aufstellung jedoch nur kurz vor dem Zeitpunkte, zu welchem der Kehrichtwagen die betreffende Straße passiert, erfolgen.

Hat der Kehrichtwagen die Straße passiert, so sind die betreffenden Gefäße sofort wieder zu beseitigen.

Das Aussuchen der mit Kehricht gefüllten und auf der Straße aufgestellten Gefäße ist untersagt.

9. Reinigung der Bäche. Für die Reinigung der Bäche sind die hierfür bestehenden besonderen Vorschriften maßgebend. Binnen 24 Stunden ist der ausgehobene Schlamm von dem zur Reinigung Verpflichteten von der Straße zu entfernen und die verunreinigte Straße mit reinem Wasser abzuwaschen. Verboten ist, den ausgehobenen Schlamm wieder in den Bach zu werfen.

10. Verantwortlichkeit. Verantwortlich für die Einhaltung der Bestimmungen über Straßenreinigung und Straßenbesprengung ist der jeweilige Anwesensbesitzer als solcher. Durch etwaiges Uebereinkommen mit den Mietern oder dem Dienstpersonal wird der Anwesensbesitzer von seiner Haftbarkeit nicht befreit. Den Anwesensbesitzern wird gleichgeachtet, wer ärarialische oder städtische Gebäude oder Gebäude von Stiftungen, Korporationen u. dergl. verwaltet.

II. Besondere Vorschriften zur Beseitigung von Schnee und Eis.

1. Freihaltung der Trottoirs von Schnee und Eis. Straßenübergänge. Bei Schneefall und Frostwetter haben die Besitzer von Anwesen an bewohnten Straßen die an ihren Haus- und Grundbesitz grenzenden Trottoirs und Fußwege auf eine Breite von wenigstens 2 m von Schnee und Eis täglich bis spätestens 8 Uhr morgens zu reinigen und des Tags über möglichst frei zu halten.

Wo keine Trottoirs oder besondere Fußwege vorhanden sind, sind längs der Anwesen ebene wenigstens 1,50 m breite Gehwege herzustellen und solche von Schnee und Eis freizuhalten.

In engen Straßen genügt die Herstellung eines einzigen Gehweges in der Mitte der Straße durch die Angrenzer.

Bei Straßenübergängen und Straßenkreuzungen ist der Gehweg bis zur Mitte der Fahrbahn zu führen.

2. Freihaltung der Straßenrinnen. Das in den Straßenrinnen sich bildende Eis haben die Anwesensbesitzer jeweils morgens 8 Uhr aufhauen und aus denselben entfernen zu lassen, so daß der Wasserablauf nicht gehemmt ist.

3. Sandstreuen. Entsteht Glatteis oder bilden sich gefährlich zu begehende Schneedecken, so haben die Anwesensbesitzer die **Trottoirs**, Gehwege, Treppen und Trittvorlagen vor ihren Anwesen mit Sand, Asche oder Sägespänen und zwar auch ohne Aufforderung der Polizeibehörde zu bestreuen.

Das Streuen hat so zu geschehen, daß von morgens 7 Uhr bis abends 8 Uhr der Entstehung gefährlicher Glätte stets vorgebeugt ist.

4. Eisschleifen, Schlittenfahren. Das Eisschleifen und Schlittschuhlaufen auf öffentlicher Straße, sowie das Fahren mit kleinen Handschlitten abhängige Straßen herab oder auf Trottoirs und Fußwegen ist untersagt. Die Anwesensbesitzer haben die vor ihren Anwesen sich bildenden Eisschleifen entweder sofort aufzuhauen oder mit Sand, Asche oder Sägespänen zu bestreuen.

5. Säuberung der Trottoirs bei Tauwetter. Bei Tauwetter sind die Trottoirs und Fußwege von Schnee, Eis und Straßenkot vollständig zu säubern und zwar, wenn das Tauwetter unter Tags eintritt, jeweils ohne Verzug, wenn dasselbe aber zur Nachtzeit eingetreten ist, bis spätestens 8 Uhr morgens.

Wo sich keine Trottoirs oder Fußwege befinden, ist ein sauberer Gehweg herzustellen.

6. Aufeisen und Säuberung der Straßen von Schnee und Eis. Das Aufhauen der Schnee- und Eismassen auf den gepflasterten Straßen und Plätzen, sowie das Wegschaffen derselben bei eintretendem Tauwetter hat innerhalb der in jedem Falle von der Polizeibehörde bekannt gegebenen Zeitfrist zu geschehen.

Die Straßen sind hierbei von jedem Unrat zu reinigen.

Bezüglich der Verpflichtung zur Säuberung der öffentlichen Straßen von Schnee und Eis, sowie der Verantwortlichkeit für die Vornahme der Säuberung gelten dieselben Bestimmungen, welche für die Straßenreinigung gegeben sind (siehe oben).

7. Abladeplätze. Die auf Haufen gebrachten und von der Straße zu entfernenden Eis- und Schneemassen sind, vorbehaltlich besonderer polizeilicher Anordnungen, binnen drei Tagen auf dem rechten Mainufer entweder oberhalb der Ludwigsbrücke oder zwischen der eisernen Ladehalle am Kranenplatze und der Luitpoldbrücke, auf dem linken Mainufer von Tivoli abwärts bis zur Luitpoldbrücke vom Wagen aus direkt in den Fluß zu werfen.

Das Abladen von Schnee- und Eismassen auf die Main-Kais, sowie das Hinterbringen derselben von der Straße in die Häuser und Hofräume ist verboten.

Die Besitzer der an der öffentlichen Straße gelegenen Gebäude haben von den Dachungen, Dachgesimsen und Rinnen bei eintretendem Tauwetter die dort lastenden oder hängenden Schnee- und Eismassen, soferne eine Gefahr des Abrutschens oder Abfallens besteht, unter Aufstellung der erforderlichen Warnungszeichen abräumen zu lassen.

Es ist jedoch verboten, von den Dächern der Häuser — wie auch aus den Hofräumen — Schnee und Eis auf öffentliche Straßen ohne besondere polizeiliche Erlaubnis abzulagern oder abzuladen, es sei denn,

a) daß das Aufladen und Wegfahren im Hofe nicht stattfinden kann,

b) daß Schnee und Eis von den Dächern nicht anders als nach der Straße zu abgeworfen werden kann.

In den bezeichneten Fällen ist die zeitweise Aufhäufung in den Straßen, insoweit hierdurch die Passage nicht gehemmt wird, zwar gestattet, das Abfahren selbst auf die bestimmten Abladeplätze muß aber noch an demselben Tage erfolgen.

III. Sicherung des Straßenverkehrs.

Das Fahren mit Spann- und Handfuhrwerken auf Trottoirs, öffentlichen Anlagen und in jenen Straßen, welche als abgesperrt oder nicht befahrbar bezeichnet sind, ist verboten. In bewohnten Straßen darf nicht schneller als in kurzem Trab gefahren werden.

Bei Eintritt der Dunkelheit muß jedes Personenfuhrwerk mit zwei, jedes andere Spannfuhrwerk mit einer Laterne beleuchtet sein. Bei Schnee- oder Eisbildung sind die Zugtiere mit Geläuten zu versehen.

Bespanntes Fuhrwerk darf nicht ohne Aufsicht bleiben; bei momentaner Entfernung des Leiters ist jedoch Ausständen an der Deichselseite gestattet. Das Ausweichen hat immer nach rechts stattzufinden.

Nicht befahrbar sind: Hofplatz, Schustergasse, Langgasse und Marktgasse. Nur teilweise befahrbar (nach eigenen Vorschriften) sind: Franziskaner-, Wohlfahrt-, Ursuliner-Kloster-, Domerschul- und Grabengasse, Hauger Kirchgäßchen, Marktplatz (nach besonderer Markt

ordnung), Maulhardgasse, Sanderwasen, die Straßen beim Stadttheater (zur Theaterzeit), Heinestraße und der Tunnelweg an der Gasfabrik.

Das Aufbrechen der Straßen- oder Trottoirpflasters ohne polizeiliche Erlaubnis ist verboten; aufgebrochene Stellen müssen bei Dunkelheit gedeckt oder umfriedet und außerdem beleuchtet werden.

Auslagekästen, vorstehende Firmentafeln, Gewerbezeichen 2c. bedürfen der polizeilichen Genehmigung.

Jeder Radfahrer hat beim Stadtmagistrat eine Radfahrkarte zu lösen, welche während der Fahrt stets mitzuführen ist. Das Fahren mit Velozipeden ist überall untersagt, wo und insoweit der Fuhrwerkverkehr verboten ist.

IV. Anlage und Unterhaltung der Gehsteige (Trottoirs).

Jeder Haus- und Grundbesitzer ist auf Anordnung des Stadtmagistrats und nach Maßgabe dieser Anordnung verpflichtet, unmittelbar vor seinem Anwesen und auf die Länge desselben einen Gehsteig aus festem dauerhaftem Material (Zementplatten, Beton, Asphalt oder dergl.) mit Randeinfassung (aus Granit oder Kalkstein) in der von Fall zu Fall zu bestimmenden Breite und Art durch die Stadtbauinspektion herstellen zu lassen und die hierfür auf seinen Anteil entfallenden Kosten an die Stadtkämmereikasse zu zahlen.

Der Anteil der Haus- und Grundbesitzer an den auf Herstellung der Gehsteige mit Randsteinfassung erwachsenden Kosten wird auf die Hälfte des wirklichen Gesamtaufwandes festgesetzt. Erhalten die Gehsteige nach Anordnung des Magistrats eine größere Breite als 3 m, haben die Haus- und Grundbesitzer für Herstellung des die Breite von 3 m überschreitenden Gehsteigbelags nur den vierten Teil des wirklichen Aufwandes zu übernehmen.

Die vorstehenden Bestimmungen finden auch dann Anwendung, wenn die Erneuerung bereits bestehender Gehsteige vom Magistrate angeordnet wird.

Im übrigen ist die regelmäßige Unterhaltung der Gehsteige Aufgabe der Stadtgemeinde insoweit nicht Dritte zivilrechtlich als haft- und ersatzpflichtig in Betracht kommen.

Alle Veränderungen, welche durch die Anlage oder Erneuerung von Gehsteigen an den Haus-Eingängen, Treppen, Einfahrten, Abfallrohren, Rinnsteinen, Hauskanälen, Kelleröffnungen und dergleichen notwendig werden, haben die Haus- und Grundbesitzer jeweils für ihr Anwesen und innerhalb der hierfür vom Stadtmagistrat bestimmten Frist auf ihre Kosten vornehmen zu lassen.

Aenderungen irgend welcher Art an bestehenden Gehsteigeanlagen dürfen nur mit magistratischer Genehmigung und nach Maßgabe der hierbei gestellten Bedingungen zur Ausführung gelangen.

C. Feuerpolizeiliche Vorschriften und Kaminkehrer-Ordnung.

(Bd. VIII der städt. Vorschriften „Neue Sammlung". Stahels Verlag.)

I. Feuerpolizei-Ordnung.

Es ist verboten, leicht entzündliche Stoffe innerhalb der bewohnten Stadtteile im Freien zu lagern. (§ 1.)

Auf den Dachböden darf nur das für den gewöhnlichen Haushalt benötigte Brennmaterial in beschränkter Menge aufbewahrt werden. (§ 3.)

Unter hölzernen Treppen oder in deren unmittelbarer Nähe darf Holz oder anderes brennbares Material nicht gelagert werden. (§ 4.)

Das Trocknen von Holz und Spänen auf den Oefen und Herden ist verboten, solange in diesen noch Feuer oder Glut sich befindet.

Das zum Einheizen bestimmte Holz darf nur abseits der Ofenlöcher gelegt werden.

Kleider, Betten und andere brennbare Gegenstände müssen von Feuerungsanlagen entfernt gehalten werden. (§ 5.)

Die Kaminwände müssen tunlichst frei und zugänglich gehalten werden. Auf den Dachböden müssen die Kaminwände nach allen Seiten wenigstens 1 m weit frei sein. (§ 6.)

Vor den Heizöffnungen aller Feuerungsanlagen in Räumlichkeiten mit Holzfußböden ist der Boden zur Vermeidung der Entzündung auf entsprechender Länge und Breite mit Blech zu beschlagen oder durch ein mit Rädern versehenes Vorsatzblech genügend zu schützen. (§ 8.)

Dachbödenöffnungen müssen mit Fenstern oder Läden zum Schließen versehen sein. (§ 9.)

Das Ausbrennen der Ofenrohre darf nur an einem von leicht entzündlichen Gegenständen entfernten Orte stattfinden. (§ 11.)

Das Auftauen von eingefrorenen Wasserleitungen innerhalb der Gebäude auf den Dachböden mit offenem Feuer darf nur von sachverständigen Personen und in Gegenwart des Hauseigentümers oder des Stellvertreters desselben vorgenommen werden. (§ 12.)

Von dem Auspichen der Fässer, dem Geschirrbrennen der Häfner und dem Ausbrennen von Ofenrohren, ferner von dem Anmachen offenen Feuers auf dem Felde, endlich von allen Arbeiten und Handlungen, welche ein Hinausschlagen des Feuers über den Kamin zur Folge haben und von den Feuerwachen wahrgenommen werden können, ist unter Angabe der Zeit und der mutmaßlichen Dauer sechs Stunden vor Beginn Anzeige bei der Polizeibehörde entweder schriftlich oder mündlich zu erstatten. Bei Veranstaltung bengalischer Feuer größeren Umfanges im Freien besteht die gleiche Verpflichtung zur Anzeigeerstattung. (§ 13.)

In den Verkaufslokalitäten dürfen nachbezeichnete Stoffe nur bis zu den angegebenen Quantitäten vorrätig gehalten werden,

a) von ungereinigtem Petroleum, Petroleum-Aether, Benzin, Ligroin, Camphin, Pinolin, Photogen, Schwefeläther und anderen flüssigen Aetherarten, Schwefelkohlenstoff (Schwefelalkohol) je 3 kg,

b) von Weingeist 50 l,
von Holzgeist 5 kg,
von Terpentinöl 25 kg,
von gereinigtem Petroleum 200 kg,
von Solaröl 10 kg.

Jeder Kamin muß in seiner ganzen Höhe, insbesondere auch an seiner Ausmündung zugänglich sein und die vorschriftsmäßige Reinigung leicht zulassen. (§ 16.)

Kamine mit über 60 cm lichter Weite sind im Innern mit Steigeisen zu versehen. (§ 17.)

Alle Gebäude, Kamine und Feuerungsanlagen, Treppen ꝛc. sind stets in vollkommen feuersicherem Stand zu halten und auf Anordnung der Polizeibehörde den Bestimmungen der Bau-Ordnung entsprechend herzustellen.

Hausbesitzer und deren Stellvertreter haben den ihnen besonders eröffneten polizeilichen Anordnungen zur Abstellung feuergefährlicher Zustände in oder an ihren Gebäuden in der hierfür von der Polizeibehörde festgesetzten Frist nachzukommen.

Das Gleiche gilt für Inhaber von Miet-, Dienst- oder Freiwohnungen bezüglich der ihnen für ihre Wohnungen besonders erteilten behördlichen Aufträge. (§ 28.)

II. Blitzableiter-Ordnung.

Auf Gebäuden, in welchen sich größere Mengen von feuergefährlichen Gegenständen oder von Metallen befinden, oder welche nach ihrer Situation und Höhenlage oder ihren übrigen Verhältnissen den Blitzschäden in hervorragender Weise ausgesetzt sind, müssen nach Anordnung der Polizeibehörde vollkommen leitungsfähige Blitzableiter angebracht werden. (§ 1.)

Alle Blitzableiter sind im März oder April jeden Jahres — außerdem auf besondere polizeiliche Anordnung — zu untersuchen. (§ 2.)

Die Untersuchung der Blitzableiter hat durch einen amtlich verpflichteten und mit geeigneten Apparaten versehenen Sachverständigen auf Kosten des betreffenden Anwesensbesitzers zu erfolgen. (§ 3.)

Jeder Anwesensbesitzer ist verpflichtet, bei der Polizeibehörde Anzeige zu erstatten, wenn der auf seinem Gebäude befindliche Blitzableiter vom Blitze getroffen wird, und zwar innerhalb 24 Stunden nach dem Blitzschlage. (§ 5.)

Bei Neuherstellung oder Reparaturen an Bodenleitungen sind diese so lange offen zu halten, bis eine amtliche Untersuchung erfolgt ist, widrigenfalls außer der Bestrafung die Wiederaufgrabung auf Kosten des Ausführenden erfolgen wird. Bei Anschluß der Bodenleitung an Wasserleitungsrohre ist die Genehmigung der Wasserwerksdirektion zu erholen. (§ 7.)

III. Feuerlösch-Ordnung.

Die städtischen Lösch- und Rettungsgeräte sind teils im Zentralfeuerhause an der Domstraße, teils in den Feuerhäusern für die Stadtbezirke Grombühl, Pleich, Rennweg, Sanderau und Zellerau aufbewahrt.

Die Schlüssel zu den Feuerhäusern befinden sich bei den nächstgelegenen Polizeiwachen, sowie bei Bewohnern von benachbarten Anwesen. (§ 1.)

Außer den in § 1 bezeichneten städtischen Geräten stehen in verschiedenen staatlichen und Privat-Gebäuden bei Bränden in diesen oder den benachbarten Gebäuden Lösch- und Rettungsgeräte zur Verfügung. (§ 2.)

Zur Wasserbeschaffung dienen innerhalb des Wasserleitungsgebietes die Notpfosten (Hydranten). (§ 3.)

Behufs schneller Uebermittelung der Meldungen über den Ausbruch eines Brandes an die Polizeihauptwache und die Feuerwehrzentrale sind in verschiedenen Gebäuden Feuermeldestellen, welche bei Tage und zur Nachtzeit benützt werden können, errichtet. Die Gebäude, in welchen sich Feuermeldestellen befinden, sind durch rote Tafeln mit weißer Schrift kenntlich gemacht. Ferner enthalten die Straßenlaternen vor diesen Gebäuden eine rote Glasscheibe oder die Aufschrift „Feuermeldestelle". (§ 5.)

Wird der Ausbruch eines Brandes gemeldet, so ist zu unterscheiden die Art des Brandes (Keller-, Zimmer-, Kaminbrand, Hochfeuer), die Ausdehnung des Brandes (Klein- oder Großfeuer), die Gefährlichkeit des Brandes und die Lage der Brandstätte (in der inneren Stadt oder in einem äußeren Stadtbezirke). Bei Kleinfeuer (wie Zimmer-, Gebälk-, Decken-, Gardinen-, Kellerbrand), welches ohne große Spritze gelöscht werden kann, wird in der Regel außer dem Feuerwehrkommandanten nur die sogen. kleine oder große Bereitschaft der Feuerwehr der Zentrale, bei Kleinfeuer in einem äußeren Stadtbezirke nur die Bereitschaft der betreffenden Bezirksfeuerwehr mittelst des hierfür bestimmten elektrischen Läutewerks von den Polizeiwachen aus alarmiert (spezielle Alarmierung). Bei gewöhnlichen Kaminbränden wird außer dem Feuerwehrkommandanten meist nur der Kaminkehrer des betreffenden Bezirkes herbeigerufen. Dagegen werden bei Großfeuern sämtliche Bereitschaften der Feuerwehr mittelst des elektrischen Läutewerks alarmiert.

Die Alarmierung der gesamten Mannschaft der Feuerwehr erfolgt nur dann, wenn dies von den Feuerwehrkommandanten, dem Amtsvorstand des Stadtmagistrats oder von deren Vertretern angeordnet wird und zwar durch Abgabe von zwei Kanonenschüssen seitens der Feuerwache auf dem Marienberge, ferner durch Anschlagen an die Feuerglocke auf dem Grafen-Eckartsturme, endlich durch Inbetriebsetzung des elektrischen Schlagwerks auf den Bezirksfeuerhäusern.

Der Zeitpunkt, wann die Feuersgefahr als beseitigt zu erachten ist und die Feuerwehrmannschaft entlassen werden kann, wird vom Branddirektorium festgestellt. Abräumungsarbeiten und Brandwachen werden auf Kosten der Stadtgemeinde nur insolange und insoweit übernommen, als dies im öffentlichen Interesse zur Vorbeugung neuer Feuersgefahr geboten ist. Darüber hinaus geforderte Dienstleistungen geschehen auf Kosten der Beteiligten. (§ 19.)

Die Besitzer von Fabriken, sowie von anderen Gebäuden, in welchen leicht entzündliche und brennbare Gegenstände lagern oder deren Bauart und Benützbarkeit besondere Feuersgefahr bedingen, sind verpflichtet, auf Aufforderung der Polizeibehörde die erforderlichen Lösch- und Rettungsgeräte, insbesondere Handspritzen anzuschaffen, solche stets in brauchbarem Zustande zu erhalten und an einem leicht zugänglichen Orte aufzubewahren.

Die Notpfosten müssen zu jeder Zeit frei liegen und dürfen in keiner Weise durch Steine, Schutt, Eis u. dgl. bedeckt werden.

Durch die Feuermeldestellen dürfen nur Feuermeldungen und Anzeigen über solche Notstände befördert werden, bei welchen eine sofortige Hilfeleistung durch die Feuerwehr oder die Polizeibehörde notwendig ist. Mißbrauch oder Beschädigungen der Feuermeldestellen sind strengstens untersagt.

Jeder Hausbesitzer hat dafür Sorge zu tragen, daß im Hauseingange die nächste Feuermeldestelle in deutlich sichtbarer Weise angeschrieben ist. Die Feuergänge müssen immer zugänglich und frei erhalten werden.

Wer den Ausbruch eines Brandes wahrnimmt, ist verpflichtet, die öffentliche Hilfe anzurufen und bei der nächstgelegenen Feuermeldestelle Anzeige zu erstatten. Diese Anzeige darf in keinem Falle unterlassen oder verzögert werden, insbesondere darf der Ausbruch eines Brandes nicht verheimlicht werden. Die Anzeige an die Meldestelle ist unter genauer Bezeichnung der Straße und Nummer des betreffenden Hauses zu erstatten; ferner ist über die Ausdehnung und die Art des Brandes, ob Keller-, Zimmer-, Kaminbrand oder Hochfeuer, Mitteilung zu machen. Jede Person, welche eine Feuermeldung erstattet, hat dem Inhaber der Meldestelle ihren Namen und Stand, sowie ihre Wohnung anzugeben.

Das Betreten des durch die Polizei- oder Militärmannschaft abgesperrten Brandplatzes ist nur jenen Personen gestattet,

a) welche zur Feuerwehr gehören und durch ihre Abzeichen erkenntlich sind,
b) welche aus dienstlichen Gründen am Brandplatze erscheinen,
c) welche zur Unterstützung der Feuerwehr herangezogen werden,
d) welche zunächst der Brandstätte wohnen oder als Verwandte und Angehörige dieser Bewohner von dem anwesenden Polizeibeamten die Erlaubnis zum Betreten des abgesperrten Platzes erhalten.

Personen, welche sich ohne Berechtigung innerhalb des abgesperrten Raumes befinden, haben sich nach ergangener Aufforderung sogleich aus demselben zu entfernen.

Die Besitzer, Bewohner, Aufseher oder Verwalter der in der Nähe des Brandplatzes gelegenen Gebäude sind verpflichtet,

a) alle Oeffnungen in den Dachungen und Umfassungswänden der vom Brande bedrohten Gebäude fest zu schließen, um die Weiterverbreitung des Brandes zu verhüten,
b) für die Bereithaltung von Wasser auf den Dachräumen Sorge zu tragen, um die Dächer bei Flugfeuer benetzen zu können,
c) ihre Gebäude, Hofräume und Gärten für die Handhabung des Löschdienstes zu öffnen und benützen zu lassen, sowie ihre Wasservorräte zur Verfügung zu stellen,
d) bei Glatteis die Fuß- und Fahrwege ausgiebig mit Sand, Asche oder Sägespänen zu bestreuen,
e) bei Bränden zur Nachtzeit ihre Hofräume, Stiegenhäuser und Wohnräume zu beleuchten.

Herrscht ein starker Wind, so sind die unter a und b angeordneten Maßregeln auch bezüglich der weiter vom Brandplatze gelegenen Gebäude zu beobachten.

Den Anordnungen des Branddirektoriums ist von jedermann unbedingt Folge zu leisten.

IV. Kaminkehrer-Ordnung.

Von der Vornahme der Kaminreinigung sind der Hausbesitzer oder dessen Stellvertreter und die Inhaber der Mietwohnungen schon am Tage vorher unter Angabe der Stunde, zu welcher beiläufig mit der Reinigung begonnen wird, in Kenntnis zu setzen. (§ 5.)

Besteigbare (deutsche) Kamine sind in den Sommermonaten (April mit September) alle 3 Monate, in den Wintermonaten (Oktober mit März) alle 2 Monate, nicht besteigbare (russische) Kamine alle 2 Monate zu reinigen. (§ 6.)

Auf Kamine, welche nicht benützt werden, finden die Bestimmungen des § 6 keine Anwendung. Diese Kamine sind jedoch alle Jahre vor Beginn der Heizperiode zu besichtigen. Kamine, welche selten, d. i. in der Woche durchschnittlich nicht mehr als zweimal benützt werden, sind halbjährlich einmal zu reinigen. (§ 7.)

In jedem Monate sind zu reinigen:

a) die Kamine der Feuerarbeiter,
b) die Kamine jener Gewerbebetriebe, in welchen täglich oder doch gewöhnlich Feuer unterhalten wird.

Alle 6 Wochen sind zu reinigen:

a) die besteigbaren Kamine, welche mehr als 6 benützte Rauchzüge aufnehmend und

b) die unbesteigbaren Kamine, welche mehr als 4 benützte Rauchzüge aufnehmen. (§ 8.)

Die Feuerzüge der Malzdörren sind während des Betriebes in jedem Monate zu reinigen. (§ 9.)

Die freistehenden oder nur angebauten Turm- und Fabrikkamine sowie deren unterirdische Rauchableitungskanäle sind jährlich wenigstens einmal zu besteigen, genau zu besichtigen und zu reinigen. (§ 10.)

Die Rauchrohre sind so oft als die Kamine, in welche sie münden, zu reinigen. (§ 11.)

Die Reinigung der Kamine und Rauchrohre darf ohne Zustimmung des Hausbesitzers oder der Inhaber der Mietwohnungen nur während der Tageszeit, nicht vor 6 Uhr morgens und nicht von 11—1 Uhr mittags, sowie nicht an dem letzten Werktage vor Weihnachten, Ostern und Pfingsten vorgenommen werden. (§ 13.)

Der Lohn für die Reinigung eines Kamines wird nach der Zahl der Geschosse, durch welche der betreffende Kamin zieht, berechnet. Die Geschosse werden von oben herab bis zur untersten Reinigungsöffnung gezählt. Die Dach- und Speicherräume, Entresols, Erdgeschosse und Souterrainräume werden nur dann als Geschosse gerechnet, wenn sie Feuerstätten enthalten. Geht der Kamin unter dem Kehlgebälke durch zwei Dachböden ohne Feuerstätten, so gelten diese als ein Geschoß. Hat ein Kamin außer dem Hause oder über dem Dache eine größere Länge als 3,5 m, so wird dieser Teil des Kamines ebenfalls als ein Geschoß berechnet. Ist ein Kamin in einen anderen Hauptkamin eingeleitet (Rauchzuleitung), so werden von dem ersteren nur die Geschosse, die er bis zur Einmündung in den Hauptkamin durchzieht, in Berechnung gezogen. (§ 14.)

Der Lohn für die Reinigung eines Kamines beträgt:

für 1 Geschoß	20 ₰
„ 2 Geschosse	25 „
„ 3 Geschosse	30 „
„ 4 und mehr Geschosse	35 „ (§ 15.)

Die Festsetzung des Lohnes für die Reinigung von Fabrikkaminen, Brauhauskaminen, Dampfkesselfeuerungen, Malz- und Hopfendörren, Bäckerkaminen und dergleichen Kaminen sowie der Rauchkammern bleibt dem Uebereinkommen der Beteiligten überlassen. (§ 16.)

Wird die Reinigung der Rohre, welche den Rauch aus den Heizungen in die Kamine leiten, dann der Feuerzüge in Herden, Oefen und sonstigen Heizungen dem Kaminkehrer übertragen, so hat dieser Anspruch auf folgende Löhne:

a) für Rauchrohre

mit einer Länge bis zu 3,5 m einschl.	15 ₰
mit einer Länge von 3,5 m bis 6 m einschl. . .	20 „
mit einer größeren Länge	25 „

b) für Herde und Oefen

mit 1 Putzöffnung	15 „
mit 2 Putzöffnungen	20 „
mit 3 und mehr	25 „

c) für eine Kesselfeuerung in Wasch- und Wurstküchen . . . 20 ₰

Für das Abziehen neuer oder abgeänderter Kamine sowie für die nach § 7 Abs. II angeordnete Besichtigung eines Kamines ist derselbe Lohn wie für die Reinigung zu bezahlen. (§ 19.)

Der Lohn für das Ausbrennen wird festgesetzt für einen Kamin

mit höchstens 3 Geschossen auf	1 ℳ — ₰
mit 4 Geschossen auf	1 „ 25 „
mit mehr Geschossen auf	1 „ 50 „

Das zum Ausbrennen nötige Holz hat der Kaminkehrer zu stellen. Für das Ausbrennen der zum Kamin gehörigen Rohre und für das Durchfegen nach erfolgtem Ausbrennen darf eine besondere Gebühr nicht erhoben werden. (§ 20.)

Den Hausbesitzern oder Mietern bleibt es unbenommen, mit dem Kaminkehrer andere als die festgesetzten Löhne zu vereinbaren. (§ 21.)

Zur Zahlung der Kaminkehrerlöhne ist der betreffende Hausbesitzer verpflichtet. (§ 22.)

Die Hausbesitzer oder Mieter haben Anspruch auf halbjährige Rechnungsstellung und die Kaminkehrer Anspruch auf halbjährige Bezahlung der Löhne, soferne nicht durch besondere Vereinbarung etwas Anderes bestimmt ist. Den Hausbesitzern und Mietern bleibt jedoch auch vierteljährige oder monatliche Zahlung der Kaminkehrerlöhne unbenommen. (§ 23.)

Den Kaminkehrermeistern sowie deren Gehilfen und Lehrlingen ist untersagt, außer dem Lohne noch Trinkgelder, Neujahrsgelder und dergl. zu beanspruchen. (§ 24.)

Von dem Kaminausbrennen hat der Kaminkehrer auch den Besitzer des betreffenden Hauses sowie die Besitzer der Nachbarhäuser zu verständigen und hat im Falle eines Einspruches von dieser Seite das Ausbrennen bis nach erfolgter Entscheidung durch die Polizeibehörde zu unterbleiben. (§ 27.)

Das Ausbrennen hat zur Tageszeit in den Sommermonaten (April mit September) vor 3 Uhr nachmittags, in den Wintermonaten (Oktober mit März) vor 2 Uhr nachmittags zu erfolgen. Bei stürmischer Witterung, anhaltender Hitze und strengem Froste ist das Ausbrennen untersagt. (§ 28.)

Bei jedem Kaminausbrennen ist durch die Kaminkehrer vor den Reinigungsöffnungen, insbesondere an den gefährdeten Stellen, ein genügender Vorrat von Wasser, ferner auf dem Dache eine Vorrichtung zur Bedeckung der Kaminmündung bereit zu halten, um dem etwa herausschlagenden oder überhand nehmenden Feuer begegnen zu können. Auf Anordnung der Stadtbau-Inspektion ist auf die Kaminmündung ein Gitterkorb (Funkenfänger) zu setzen und eine Handfeuerspritze bereit zu halten. (§ 29.)

Die Hausbesitzer oder deren Stellvertreter sowie die Inhaber von Mietwohnungen sind verpflichtet, die Reinigung der Kamine sowie auf Anordnung der Polizeibehörde auch der Rohre, Herde, Oefen und sonstigen Feuerungsanlagen ungehindert vornehmen zu lassen. (§ 33.)

Die Hausbesitzer oder deren Stellvertreter haben bei der Polizeibehörde Anzeige zu erstatten, wenn die Kaminkehrer ihren Verpflichtungen nicht nachkommen, insbesondere wenn die vorgeschriebene Reinigung nicht oder nicht rechtzeitig, oder nicht genügend vorgenommen wird. (§ 34.)

Ueber alle Streitigkeiten im Kaminkehrerwesen, insbesondere wegen der Vornahme der Reinigung und wegen Berechnung und Zahlung der Kaminkehrerlöhne entscheidet der Stadtmagistrat als Distriktspolizeibehörde in erster Instanz. (§ 35.)

Zuwiderhandlungen gegen diese Vorschriften haben die gesetzliche Strafe und unter Umständen Zwangseinschreitung zur Folge. (§ 36.)

D. Lebensmittelpolizei.

(Ortspolizeiliche Vorschriften, „Neue Sammlung", V. Bändchen.)

I. **Fleisch:** Metzger und sonstige für ihren Gewerbebetrieb schlachtende Personen dürfen größeres Vieh (Ochsen, Kühe, Rinder, Rauppen und Kälber, ferner Pferde, Schweine, Hammel, Schafe und Ziegen mit Ausnahme der Kitzchen) nur in dem städtischen Schlachthofe schlachten. In bezug auf die Schlachtung, die Fleischbeschau, den Fleischaufschlag, die Schlacht- und Fleischbeschaugebühren und den Verkauf von Fleisch in der städtischen Freibank sind die hierüber erlassenen besonderen Bestimmungen maßgebend.

Die zum Feilhalten und Verkaufe von Fleisch und Fleischwaren bestimmten Lokale müssen den nachstehenden besonderen Anforderungen genügen:

a) der Fußboden und die Wandflächen sind, letztere mindestens 2 m hoch aus einem undurchlässigen und leicht zu reinigenden Materiale herzustellen. Als solches erscheinen, bezüglich des Fußbodens geglätteter Portlandzementbeton, Asphalt auf Beton, in Portlandzementmörtel gelegte Steingutplatten; bezüglich der Wandflächen polierter Schiefer, glasierte Tonplättchen, geglätteter und mit einer entsprechenden giftfreien Oelfarbe überstrichener Portlandzementmörtelverputz u. ä.;
b) die Tische und Auslagen, auf welche das Fleisch oder die Fleischwaren gelegt werden, sind mit Stein- oder Hartglasplatten zu belegen;
c) das Verkaufslokal muß gut ventiliert sein, die Fenster dürfen nicht auf enge oder verunreinigte Winkel hinausgehen;
d) die zum Aufhängen von Fleisch bestimmten Haken müssen in entsprechender Höhe angebracht sein und mindestens 40 cm von der Wand abstehen.

Werden trockene Fleischwaren oder Fleischkonserven in Lokalen, welche den obigen Anforderungen nicht entsprechen, im Ausschnitt feilgehalten, so sind die angeschnittenen Fleisch- und Wurstwaren durch entsprechende Maßnahmen, wie Ueberdecken mit einer Glasglocke, Verwahrung in einem staubdicht abgeschlossenen Schränkchen, vor Verunreinigung durch Staub oder ähnliches zu schützen.

Die Fleischverkaufslokale unterliegen vor ihrer Verwendung der Einsichtnahme durch den Polizeitierarzt und der Genehmigung des Stadtmagistrats.

Auf die zur Zubereitung und Aufbewahrung von Fleisch und Fleischwaren bestimmten Räumlichkeiten (Wurstküchen), einschließlich der zum Betriebe von Wirtschaften gehörigen, finden diese Bestimmungen entsprechende Anwendung.

In den Wurstküchen ist außerdem ein Dunstkamin sowie laufendes Wasser einzurichten. Dieselben sind mittelst eines mit dem Hausentwässerungskanale in Verbindung stehenden Ablaufes zu entwässern, der Ablauf ist mit Wasserverschluß zu versehen.

Metzger und andere zum Feilbieten von Fleisch berechtigte Personen sind verpflichtet, den Verkaufspreis (Ladenpreis) für die feilgehaltenen Fleischgattungen bezw. Fleischqualitäten unter Einhaltung nachbezeichneter Reihenfolge an oder in ihren Verkaufslokalen anzuschlagen oder anzuschreiben:

1. Ochsenfleisch,
2. Rind-(Stier- und Kalbinnen-)fleisch,
3. Faselochsen-(Bullen-)fleisch,
4. Kuhfleisch,
5. Rauppenfleisch,
6. Kalbfleisch,
7. Schweinefleisch,
8. Hammel- und Schaffleisch,
9. Ziegenfleisch.

Die Verwendung des Blutes geschächteter Tiere zur Herstellung von Fleisch- und Wurstwaren, ferner die Beimischung von Weizen- oder Kartoffelmehl, Brot und anderen dergleichen Bindemitteln bei der Wurstbereitung und der Verkauf von in solcher Weise hergestellten Waren sind verboten.

Die Verwendung der Wurstküchen (einschließlich der zum Betriebe von Wirtschaften gehörigen) und insbesondere der Wurstkessel zu anderweitigen Zwecken als zur Zubereitung und Aufbewahrung von Fleisch und Fleischwaren ist verboten.

II. **Milch:** Zur Aufbewahrung von Milch dürfen nur Gefäße verwendet werden, welche die betreffende Milchsorte äußerlich erkennen lassen. Die Bezeichnung gilt als genügend, wenn

a) das für Rahm bestimmte Gefäß mit einem wenigstens 2 cm großen R (Rahm),
b) das für nicht abgerahmte („ganze") Milch bestimmte Gefäß mit einem gleich großen M (Milch) versehen ist;
c) abgerahmte oder Magermilch darf nur in Gefäßen mit der deutlichen Aufschrift „Abgerahmte Milch" oder „Magermilch" aufbewahrt, feilgehalten und verkauft werden.

III. **Brot und Backwaren:**

Bäcker und Brothändler haben die Preise des schwarzen Brotes während der Verkaufszeit durch einen von außen sichtbaren Anschlag am Verkaufslokale zur Kenntnis des Publikums zu bringen. Dieselben haben, wenn sie eine Erhöhung der Preise für das schwarze Brot eintreten lassen wollen, wenigstens drei Tage vorher dem Stadtmagistrate davon schriftlich Anzeige zu machen.

Das schwarze Brot darf nur in den herkömmlichen Gewichtsgrößen, nämlich in Laiben zu 3 kg (6 Pfund), 1½ kg (3 Pfund) und ¾ kg (1½ Pfund) feilgeboten oder verkauft werden.

Backwaren, bei denen Margarine, Kunstbutter oder sonstige nicht aus reiner Kuhbutter stammende Fette verwendet sind, müssen als solche bezeichnet werden. Diese Bestimmung gilt auch ausdrücklich für Konditoren.

IV. **Bier:** Der Bierpreis ist sowohl in den Schanklokalen wie an den Gassenschenken anzuschlagen.

Zum Abfüllen von Flaschenbier und zur Aufbewahrung der Flaschen dürfen nur hierzu geeignete Räumlichkeiten benützt werden.

Dieselben müssen, insoweit sie der Abfüllung des Bieres in Flaschen dienen, insbesondere

a) mit einem wasserdichten und leicht abzuschwemmenden Fußbodenbelag versehen,
b) leicht zu entwässern,
c) auf eine Wandhöhe von mindestens 50 cm vom Fußboden ab gerechnet, mit Zementmörtelverputz und
d) mit einer ständig fungierenden Ventilationsvorrichtung versehen sein.

Von den zum Abfüllen von Flaschenbier und zur Aufbewahrung der Flaschen benützten Räumlichkeiten müssen alle mit diesen Zwecken unvereinbaren Gegenstände und Beschäftigungen ferne gehalten werden.

Die zur Füllung bestimmten Flaschen müssen unmittelbar vor dem Gebrauche an laufendem Wasser gründlich gereinigt werden. Die Verwendung von Bleischroten zu diesem Zwecke und die Benützung von Flaschen, in welchen sich zuvor Petroleum oder andere stark riechende, ätzende oder ungenießbare Flüssigkeiten befunden haben, ist verboten. Die zur Abfüllung des Bieres in Flaschen verwendeten Apparate müssen stets reinlich gehalten und insbesondere nach dem Gebrauche jeweils sofort gründlich gereinigt werden. Das Ansaugen mit dem Munde ist strengstens verboten.

E. Aufenthalt, Vermieten von Wohnungen und Fremdenbeherbergungen.

(Ortspol. Vorschr. vom 1. März 1892, „Neue Sammlung" III., S. 2 u. 3.)

1. Wer in hiesiger Stadt seinen Aufenthalt nimmt, hat dies binnen 8 Tagen nach seiner Ankunft beim städtischen Einwohneramte anzuzeigen.

2. Personen, welche einen Fremden länger als zwei Nächte beherbergen, haben dies binnen 48 Stunden dem städtischen Einwohneramte anzuzeigen. Die Anzeigepflicht der Gastwirte und gewerbsmäßigen Herberggeber betreffs Führung von Fremdenbüchern ist besonders geregelt (Kreisamtsblatt 1874 Seite 721).

3. Personen, welche Wohnungsräume in Miete oder Aftermiete geben, haben den Ein- und Auszug ihrer Mieter binnen 48 Stunden dem städtischen Einwohneramte zur Anzeige zu bringen.

F. Instruktion

der königl. Regierung von Unterfranken vom 17. Juli 1902 für die Wohnungskommissionen, Wohnungsinspektoren und Ortspolizeibehörden zum Vollzuge der königl. Verordnung vom 10. Febr. 1901, die **Wohnungsaufsicht** betreffend.

§ 1a. Genehmigung zur Beziehung von Neubauten.

Die Genehmigung zur Beziehung eines Neubaues (§ 9 der W.-V.) soll erst dann erteilt werden, wenn sämtliche Räume in demselben fertiggestellt sind.

§ 1b. Familienwohnung.

I. Jede Familienwohnung soll in der Regel wenigstens aus einem heizbaren Zimmer und einem Schlafzimmer von zusammen 25 qm Grundfläche, dann einer Küche und einem Nebenraum zum Aufbewahren von Holz, Kohlen, sowie einem Abort bestehen und eigenen Zugang haben.

II. Einzelne Zimmer mit eigenem Eingang sind als selbständige Wohnungen nicht zu beanstanden, sollen aber nicht als Familienwohnungen benützt werden.

§§ 2—4. Wohn-, Schlaf- und Arbeitsräume.

§ 2.

I. Wohn-, Schlaf- und Arbeitsräume, auch Küchen, Aborte sollen mindestens 2,10 m hoch sein und mindestens ein direkt ins Freie gehendes Fenster haben.

II. Andere zur Wohnung gehörige Räume, wie Speisen, Badezimmer, Gänge, sollen gut ventilierbar sein.

III. Die Gesamtfläche der Fenster soll in einem den Forderungen der Gesundheitspflege entsprechenden Verhältnis stehen zu der Himmelsrichtung, der Stockwerkslage und Stockwerkshöhe der Wohnung und der Breite der Straße; dieselbe soll mindestens $^1/_{12}$ der Grundfläche des betreffenden Raumes betragen.

IV. Fensterlose Räume sollen als Wohn-, Schlaf- und Arbeitsräume nur dann benutz werden, wenn sie mit einem Hauptraum durch eine für ausreichende Belichtung und Lüftung genügend große Oeffnung verbunden und kleiner als dieser sind.

§ 3.

1. Alle Wohn-, Schlaf- und Arbeitsräume sowie die Küchen, Gänge und Aborte sollen einen dichten Fußboden aus Holz, Stein, Zement oder aus einem anderen zweckmäßigen Material haben. Namentlich ist auf Beseitigung der noch vielfach in Küchen vorkommenden, schlecht zu reinigenden Lehmböden hinzuwirken.
2. Wohn-, Schlaf- und Arbeitsräume sind stets reinlich zu halten; Mißstände hinsichtlich der Reinlichkeit sind immer zu rügen; den Beteiligten sind sofort bestimmte Auflagen bezüglich der Säuberung machen. Der Vollzug ist genau zu kontrollieren.
3. In Wohn-, Arbeits- und Schlafräumen sollen Hühner, Kaninchen, Schweine ꝛc. nicht gehalten werden.
4. Wohn- und Schlafräume sollen zur längeren oder regelmäßigen Aufbewahrung von Feldfrüchten und größeren Mengen von Lebensmitteln nicht benützt werden.

§ 4.

Solche Räume, in denen Feuchtigkeit nicht nur vorübergehend auftritt, dürfen, so lange die Feuchtigkeit nicht vollständig beseitigt ist, als Wohn-, Schlaf- und Arbeitsräume nicht benützt werden.

Küchen, mindestens Wirtschaftsküchen, dann Waschküchen, Werkstätten usw. sollen mit zweckentsprechenden Einrichtungen zur Verhinderung des Eindringens von Gruben- oder Kanalgasen in diese Räume versehen sein.

§ 5. Insbesondere Schlafräume.

I. Schlafräume sollen für jede über 15 Jahre alte Person einen Luftraum von wenigstens 10 cbm und für jedes Kind zwischen 1 und 15 Jahren einen solchen von mindestens 5 cbm haben; die Bodenfläche in denselben soll für eine über ein Jahr alte Person wenigstens 4 qm, für zwei solche Personen wenigstens 6 qm und für jede weitere solche Person wenigstens je 3 qm mehr (also für drei Personen wenigstens 9 qm, für vier wenigstens 12 qm ꝛc.) betragen.

II. Ledige Personen über 15 Jahre verschiedenen Geschlechts sollen nicht denselben Schlafraum teilen. Das Zusammenschlafen von Eltern mit ihren über 15 Jahre alten Kindern ist nicht zu beanstanden, wenn die Schlafstätten durch Verschläge u. dgl. voneinander getrennt sind.

III. Das Uebereinanderstellen von Betten ist gesundheitsschädlich und deshalb zu vermeiden.

IV. Bodenräume über dem Kehlgebälk sollen als Schlafräume nicht verwendet werden; sonstige Bodenräume sind als Schlafräume nur dann nicht zu beanstanden, wenn sie vollständig verputzte Wände und Decken und entsprechende, vom offenen Bodenraum abschließende Zugänge haben und von der Stiege nicht zu weit entfernt sind; insbesondere dürfen die Zugänge zu denselben nicht durch Aufbewahrungsräume von leicht brennbaren Stoffen führen.

V. Alle Schlafräume müssen von den übrigen Räumlichkeiten durch eine Türe getrennt sein, die von innen verschließbar oder mittelst Riegel absperrbar ist.

VI. Jedem Dienstboten, Gesellen, Lehrling ꝛc. ist ein eigenes Bett und Nachtgeschirr, je zweien derselben je 1 Wasch- und Trinkgefäß zur Verfügung zu stellen. Zur Aufbewahrung der Kleidungsstücke soll jeder im Schlafraum untergebrachten Person ein abschließbarer Kleiderkasten oder eine abschließbare Abteilung eines Kleiderkastens zur Verfügung stehen.

VII. Schlafräume sollen unter Tags entsprechend gelüftet werden.

§ 6. Insbesondere Arbeitsräume.

I. Jeder Arbeitsraum soll für eine in demselben beschäftigte Person einen Luftraum von wenigstens 15 cbm und für jede weitere solche Person einen solchen von wenigstens 8 cbm mehr (also für 2 Personen wenigstens 23 cbm, für 3 Personen wenigstens 31 cbm ꝛc.) haben.

II. Die Gesamtfensterfläche soll mindestens $^1/_{10}$ der Bodenfläche betragen.

III. Die Arbeitsräume sollen mit Vorrichtungen versehen sein, welche eine genügende Ventilation ermöglichen, ohne daß die Arbeiter durch Zugluft belästigt werden. — Die oberen Fensterflügel sind als Klappfenster zum Lüften einzurichten.

IV. Die Fußböden sollen aus einem Material bestehen, das eine leichte Beseitigung des Staubes auf feuchtem Wege gestattet.

V. Die Arbeitsräume sind dauernd in reinem Zustande zu erhalten und müssen täglich mindestens einmal gründlich gereinigt werden. Die Fußböden müssen täglich, die Arbeitsräume wöchentlich einmal gründlich gereinigt werden.

§ 7. Aborte.

I. In jedem Wohnhaus soll in der Regel für jede selbständige Wohnung und mindestens für je 15 Personen ein Abort vorhanden sein.

II. Die Aborte sollen durch ins Freie gehende Fenster genügend lüftbar und stets reinlich gehalten, auch so angelegt sein, daß man dieselben, ohne ins Freie zu gelangen, erreichen kann.

III. Sie dürfen mit Wohn-, Schlaf- oder Arbeitsräumen, mit Küchen- und mit Speisenaufbewahrungsräumen nicht in unmittelbarer Verbindung stehen.

IV. In Wirtshäusern und ähnlichen Versammlungslokalen sollen Aborte und Pissoire getrennt sein.

V. Die Fenster der Aborte sollen keinen Einblick in das Innere gewähren und deshalb, soweit veranlaßt, mit einem Vorhang oder mit Milchglas versehen sein.

§ 8. Kellerräume.

Kellerräume, die den Anforderungen des § 33 der allgemeinen Bauordnung nicht entsprechen, sollen als Wohn-, Schlaf- und Arbeitsräume sowie als Verkaufsläden nicht benützt werden.

Kellerzugänge sind zur Verhütung von Unglücksfällen genügend zu sichern. (Aufschrift, Geländer ꝛc.)

Abdruck.

Kellerwohnungen.

§ 33.

Neue Kellerwohnungen dürfen nur bei günstigen Bodenverhältnissen und in der Regel nur in solchen Straßen, in denen die Höhe der Gebäude die Straßenbreite nicht überschreitet, unter der Voraussetzung hergestellt werden, daß

1. deren Fußböden mindestens 0,50 m über den höchsten Wasserstand zu liegen kommen;
2. die Wohnräume eine Höhe von mindestens 2,60 m erhalten;
3. die Fensterbrüstungen wenigstens 0,30 m über dem anstoßenden Grunde oder der Sohle eines gehörig entwässerten Lichtschachtes und die Decken wenigstens 1,50 m über ersterem angebracht werden;
4. die Mauern bei feuchtem Boden durch äußere Isolierungsmauern gegen das Eindringen der Feuchtigkeit geschützt, und die Fußböden auf eine 0,15 m hohe Betonschichte oder ein doppeltes in Zementmörtel gemauertes Backsteinpflaster gelegt werden, endlich
5. für guten Abfluß des Regenwassers und der Hauswässer vom Gebäude gesorgt ist.

Die nämlichen Bestimmungen gelten für Küchen-, Arbeits- und Wirtschaftsräume im Kellergeschosse.

§ 9. Dachwohnungen.

Dachwohnungen sollen den Anforderungen des § 34 der allgemeinen Bauordnung entsprechen.

Abdruck.

§ 34.

Dachwohnungen oder einzelne heizbare Lokale im Dachraume sind nur in Gebäuden von nicht mehr als drei Stockwerken über dem Erdgeschoß und nur unter folgenden Bedingungen zulässig:

1. die lichte Höhe solcher Räume muß wenigstens 2,50 m in Städten mit mehr als 10000 Seelen, und wenigstens 2,30 m in allen anderen Orten betragen und zwar mindestens für die Hälfte der Fußbodenfläche jeder einzelnen Räumlichkeit;
2. die einzelnen heizbaren Lokale, sowie die sämtlichen, eine Dachwohnung bildenden Räume müssen von gehörig fundierten, massiven oder doch ausgemauerten Fach- oder Riegelwerkwänden umschlossen sein; Scheidewände aus verputztem Lattenwerk sind nur zulässig, wenn die Herstellung vorschriftsmäßiger Scheidewände nach der Besonderheit des Falles nicht tunlich ist;
3. jedes Gemach (Zimmer, Gang ꝛc.) muß durch mindestens ein Fenster gehörig Luft erhalten;
4. der Zugang zu solchen Gelassen darf nicht durch einen offenen Dachraum führen, sondern muß nach Ziffer 2 umschlossen und mit einer Decke nach Vorschrift der Ziffer 7 versehen sein;
5. die Stiege muß in Städten und in Märkten mit geschlossener Bauweise den Anforderungen des § 54 entsprechen;
6. jede Feuerung muß zur Ableitung des Rauches mit einem Kamine in Verbindung gebracht werden;
7. die Decken der Gemächer müssen nach Vorschrift des § 26 hergestellt werden, während die schrägen Flächen mit Brettern und Lattenverputz oder mit Holzstücken, Lehmumwickelung und Rohrverputz herzustellen sind; am Dachfuße muß für den gehörigen Abfluß des Regenwassers gesorgt werden;
8. die Festigkeit des Dachstuhls darf durch die Herstellung von Dachzimmern oder Dachwohnungen nicht benachteiligt werden.

Sollen solche in bereits bestehenden Gebäuden eingerichtet werden, so kann in Orten von nicht mehr als 10000 Seelen, wenn gesundheitliche Erwägungen nicht entgegenstehen, das Mindestmaß der lichten Höhe baupolizeilich bis zu 2,20 m zurückgeführt werden.

Die Herstellung von Dachwohnungen oder einzelnen heizbaren Lokalen über dem Kehlgebälke ist untersagt.

§ 10. Kamine und Oefen.

1. Alle unten offenen Hauskamine sollen an der Sohle entweder mit Einwölbung oder festem Metallverschluß in einer Weise versehen werden, daß der Rauchabzug gesichert ist.
2. An den Oefen dürfen keine Klappen angebracht sein.

§ 11. Treppen und Gänge.

Treppen müssen sicher zu begehen und mit Handgriffen versehen sein.

Treppen im Innern des Hauses, welche zu Wohnungen führen, sollen während der Winter-

monate (15. Oktober bis 15. März) vom Eintritt der Dunkelheit bis abends 9 Uhr entsprechend beleuchtet sein.

Die Wohnungen und die einzelnen Schlafräume sollen nicht zu weit von den Stockwerkstreppen entfernt sein.

Die Gänge sollen genügend breit (nicht verstellt) und gut belichtet sein.

§ 12. Waschküchen.

Miethäuser mit mehr als drei Mietwohnungen sollen mit Waschküche, Kessel und Feuerung versehen sein; siehe auch § 4 Absatz 2.

§ 13. Aftervermietung.

Bei Aftervermietung einzelner Teile einer Wohnung soll

a) dem Vermieter wenigstens ein verschließbares Zimmer zur ausschließlichen Benützung verbleiben,

b) sowohl für die dem Vermieter verbleibenden als auch für die dem Mieter zugewiesenen Räume den in § 5 bestimmten Mindestanforderungen an den Luftraum genügt sein; ferner sollen

c) die Räume des Vermieters und des Mieters eigene Zugänge vom Gang, vom Vorplatz oder von der Stiege aus haben.

§§ 14 und 15. Schlafgängerwesen.

I. Bei Aufnahme von Schlafgängern und von Schlafgängerinnen soll dem Vermieter und jedem bei ihm wohnenden Angehörigen über 15 Jahren, bezw. je zwei solchen Angehörigen unter 15 Jahren mindestens je ein Bett zur Verfügung stehen.

II. Die Lagerstätten der Schlafgänger und Schlafgängerinnen sind täglich in Ordnung zu bringen und sauber zu halten.

III. Je zwei solchen Personen ist je ein Wasch- und je ein Trinkgefäß zur Verfügung zu stellen

IV. Die von Schlafgängern und Schlafgängerinnen benützten Räume sind tunlichst täglich 1—2 Stunden zu lüften und besenrein zu halten; die Fußböden sind mindestens einmal wöchentlich zu scheuern, die Räume mindestens einmal jährlich, tunlichst nach Entfernung aller Möbel, von Grund aus zu reinigen.

V. Der Zugang zu Zimmern, in denen Personen des einen Geschlechts schlafen, darf nicht durch Schlafzimmer des anderen Geschlechts stattfinden.

VI. Jedem Schlafgänger ist eine eigene Lagerstätte zur Verfügung zu stellen.

§ 15.

Das Vermieten von Wohnungen oder von Teilen solcher um die Aufnahme von Schlafgängern und Schlafgängerinnen soll von der Polizeibehörde verboten oder beschränkt werden, wenn der Vermieter schlecht beleumundet ist oder gegen ihn Tatsachen vorliegen, welche die Annahme rechtfertigen, daß das Mietverhältnis zur Förderung der Unsittlichkeit mißbraucht wird.

§ 16. Stallungen.

I. Größere Stallungen, welche unmittelbar an Wohnräume anstoßen, sollen von diesen durch hohle Doppelmauern getrennt werden, sofern andernfalls eine Durchfeuchtung der Wände des Wohnraumes zu befürchten ist.

II. Im übrigen sollen die Stallungen eingewölbt, gut ventilierbar sein, einen wasserdichten Boden haben und mit Gefälle und entsprechender Rinne zum Abfluß der flüssigen Abgänge nach Dung- oder Jauchengrube versehen sein. Der Abfluß von Schweineställen soll keinem Winkel und nicht den Umfassungswänden bewohnter Gebäude zufließen.

§ 17. Allgemeine Bestimmungen hinsichtlich der Reinlichkeit.

Im übrigen ist darauf zu sehen, daß jede zweckwidrige und mißbräuchliche Benützung einer Wohnung und deren Zugehörungen, namentlich wenn sie gesundheitsschädlich wirken kann, unterbleibt.

Abzustellen ist daher insbesondere:

a) die dauernde Verunreinigung einzelner Wohnungsteile, dann der Gänge, Höfe, Treppen,

b) die Aufbewahrung übelriechender Knochen, Lumpen und sonstiger faulender Gegenstände, dann die Vornahme übelriechender gewerblicher Verrichtungen,

c) jede zweckwidrige und übermäßige Feuchtigkeit verursachende Benützung der Wasserleitungs-, Entwässerungs-, Heiz- und Kochanlagen.

Dagegen ist dahin zu wirken, daß

a) Kehricht im Hause nur in geschlossenen Gefäßen aufbewahrt,

b) Höfe, Lichthöfe, enge Reihen und Winkel regelmäßig gereinigt werden,

c) das Pflaster in den Höfen, Ablaufrinnen und Reihen und Winkeln sich stets in gutem Zustand befindet.

G. Dienstbotenwesen und Dienstbotenziele.

(Ortspol. Vorschr. vom 1. März 1892 „Neue Sammlung" III., S. 5 und Nachtrag zum Statut der Gemeinde-Krankenversicherung vom 1. Juli 1895.)

Für Dienstboten ist bei der Anmeldung das Dienstbuch, in welchem die Dienstherrschaft die Zeit des Diensteintritts zu bescheinigen und dabei ihren Namen und Stand, sowie ihre Wohnung nach Straße und Hausnummer deutlich anzugeben hat, vorzulegen.

Die Dienstherrschaften haben ihre Dienstboten (sofern diese nicht wegen Mitgliedschaft bei einer eingeschriebenen Hilfskasse von der Gemeindekrankenversicherungspflicht befreit sind) spätestens

am dritten Tage nach Beginn des Dienstverhältnisses bei der Gemeindekrankenversicherung anzumelden und spätestens am dritten Tage nach Beendigung desselben wieder abzumelden. Die Anmeldung hat schriftlich zu geschehen durch Ausfüllung eines Anmeldescheines; Formulare hierzu werden im Bureau der Gemeindekrankenversicherung unentgeltlich abgegeben.

Vorbehaltlich besonderer Vereinbarung hat der Antritt und Abzug der Dienstboten (der Dienstbotenwechsel) an den Quartalsanfängen („Zielen") zu erfolgen.

H. Gesundheitspolizei.

(K. Verordnung vom 10. Februar 1901, betr. die Wohnungsaufsicht und Entwässerungsordnung vom 7. März 1902, vergl. ortspol. Vorschriften, Neue Sammlung, XIII. Bändchen.)

1. Beziehen neuhergestellter Wohnungen. Nach Vollendung eines jeden Baues, durch welchen Wohn-, Schlaf- oder Arbeitsräume neu hergestellt worden sind, hat der Hauseigentümer bei dem Stadtmagistrat um Genehmigung zur Beziehung dieser Räume nachzusuchen.

2. Wasserspülung in Aborten. Die Abtritte sind auf Anordnung des Stadtmagistrats mit ausreichender Spülung der Sitzschüsseln durch die Wasserleitung und mit Wasserverschluß (Syphons) einzurichten.

3. Desinfektion. Die städtische Desinfektionsanstalt befindet sich im Anwesen Gerbrunnerstraße 18. Gesuche um Vornahme von Desinfektionen für Kleider, Wäsche, Betten, Wohnungen usw. sind im magistratischen Geschäftszimmer Nr. 3 zu stellen.

J. Wasserpreise.

Bei ständiger Wasserabnahme beträgt der Wasserzins gleichgültig, ob das Wasser mittelst Wassermesser- oder Steftsystems[1]) bezogen wird, per Kubikmeter 10 ₰.

Bei vorübergehendem Wasserbezug, z. B. bei Abgabe des Wassers zum Kanalspülen, Fässerfüllen, zu Bauzwecken, zur Bespritzung von Baustellen und dergl. ist jeweils für den ausschließlich durch Wassermesser festzustellenden Wasserkonsum der Normalpreis von 10 ₰ pro Kubikmeter, ferner für die beteiligten Arbeiter der entsprechende Taglohn (hierbei wird jede angefangene Stunde für voll berechnet) zu bezahlen. Bei Abgabe von Bauwasser ist außerdem für jeden angefangenen Monat eine Miete für die Wasseruhr ein Betrag von 1 ℳ zu entrichten. Bei leihweiser Abgabe von Schläuchen wird der Meter mit 12 ₰ pro Tag berechnet. Wird der Wasserbezug durch Eichhahnen außerhalb der Termine 1. Januar und 1. Juli vermehrt oder gemindert, so ist hierfür eine Gebühr von 1 ℳ 50 ₰ zu entrichten.

Die Gebühr für Anschluß an die städtische Wasserleitung beträgt 1 ℳ pro Quadratmeter überbauter Fläche; soweit es sich bei der Berechnung um Gebäude außerhalb der Grenze der ehemaligen Festungsmauern handelt, muß für Wasserleitungsanschluß in minimo 300 ℳ bezahlt werden. Dem Stadtmagistrat ist es vorbehalten, in besonders gelagerten Fällen die Anschlußgebühren zu erhöhen oder zu ermäßigen. Die Wasserwerkskasse ist berechtigt, eine entsprechende Vorauszahlung oder Kaution zu verlangen.

K. Gas, Acetylen und Elektrizität.

(Vgl. Ortspolizeiliche Vorschriften „Neue Sammlung", IX. Bändchen.)

I. Gas.

Anmeldungen zur Gaseinrichtung sind entweder schriftlich an die Gaswerksdirektion oder mündlich an das Anmeldebureau des Gaswerks (Bahnhofstraße 14) zu richten.

Der Tarif für die Preise der Gaseinrichtung liegt für Interessenten bei der Gaswerksdirektion zur Einsicht auf. Kostenvoranschläge werden auf Antrag gefertigt; im Falle der Nichteinrichtung ist hierfür 2% der Voranschlagssumme, mindestens aber 2 Mark, als Gebühr zu entrichten.

Gasuhren, Gasbeleuchtungskörper, Gaskoch- und Gasheizapparate jeder Art können von der Gasanstalt käuflich und mietweise bezogen werden.

Nutz- und Leuchtgas werden regelmäßig in gesonderten Leitungen bezogen; jedoch ist bei Motoren, Gaskochherden und in Badezimmern mit Gasbadeöfen der Anschluß je einer Leuchtflamme zum Nutzgas-Preis gestattet.

Der Preis für bezogenes Gas wird allmonatlich gegen Quittung durch den Kassediener bei den Gaskonsumenten erhoben; die verbrauchte Gasmenge wird nach der Gasuhr allmonatlich festgestellt. Die Gaswerkskasse ist berechtigt, Vorauszahlung oder Stellung einer Kaution zu verlangen.

---

[1]) 1 Steft = 1½ Liter pro Minute = 2160 Liter pro Tag = 788 cbm pro Jahr;
½ Steft = ¾ Liter pro Minute = 1080 Liter pro Tag = 394 cbm pro Jahr.

Die zur Zeit geltenden **Preise** sind folgende: Der Preis für den Kubikmeter Leuchtgas beträgt **20** ₰, der Preis für den Kubikmeter des zum Betriebe von Motoren, zu Koch- und Heizzwecken in besonderer Leitung bezogenen Gases dagegen **12** ₰. Dient der mit Gas betriebene Motor zur Erzeugung elektrischen Lichtes, so beträgt der Preis für den Kubikmeter Gas **13** ₰.

Der Mietzins für Gasapparate zu Koch-, Heiz-, Bügel- und Badezwecken, sowie für Gasuhren beträgt für den Monat 1% des Tarifpreises. (Möglicherweise tritt im Laufe des Jahres eine Aenderung des Mietzinses ein.)

Der Mietzins hierfür ist halbjährig und pränumerando, jener für Gasuhren monatlich mit dem Preis für das bezogene Gas zu entrichten.

Wenn während zehn Jahren die Miete regelmäßig und ununterbrochen an die Gaswerkskasse bezahlt worden ist, gehen die Mietgegenstände in das freie Eigentum des Mieters über. Wenn vor Ablauf von zehn Jahren die Mietgegenstände zu Eigentum erworben werden wollen — was jederzeit freisteht —, so wird die Hälfte der gezahlten Mietzinse am Kaufpreise abgerechnet.

II. Acetylen.

Die Herstellung und Verwendung von Calciumcarbid oder Acetylen ist vor Beginn des Betriebes dem Magistrat anzuzeigen und eine genaue Beschreibung der Anlage nebst Plänen einzureichen. Die Inbetriebnahme darf nicht vor Erteilung der magistratischen Erlaubnis erfolgen.

Calciumcarbid darf nur in gut verschlossenen Gefäßen von höchstens 50 kg Inhalt, welche gegen das Eindringen von Feuchtigkeit vollkommen geschützt sein müssen, in Mengen bis zu höchstens 300 kg gelagert und nur nach Maßgabe des jeweiligen Bedarfs entnommen werden. Die Gefäße müssen mit deutlich lesbarer gedruckter Aufschrift versehen sein: „Carbid gefährlich, wenn nicht trocken gehalten". Die Entwickelung und Aufbewahrung von Acetylen darf, falls dabei mehr als 1 kg Calciumcarbid zur Darstellung von Acetylengas auf einmal verwendet wird, nicht in oder unter bewohnten Räumen und nicht in Kellern erfolgen. Die Räume, in denen die Gasentwickelung stattfindet, müssen entweder 10 m von bewohnten Gebäuden entfernt, oder durch eine Brandmauer von denselben getrennt sein — Acetylengas-Behälter sind im Freien oder in einem von dem Gasentwickler gesonderten gut gelüfteten Raum aufzustellen. Jeder Gasbehälter ist mit einem Wassermanometer zu versehen, an welchem der in dem Behälter vorhandene Druck jederzeit ersichtlich ist. — Zwischen Entwickler und Gasbehälter ist ein Gaswascher einzuschalten. — Die zur Herstellung von Acetylengas dienenden Räume müssen hell und gut gelüftet sein und dürfen nur mittelst Dampf- oder Warmwasserheizung erwärmt werden. Sie dürfen für andere Zwecke nicht verwendet werden. Die Türen müssen nach außen aufschlagen. Die Räume dürfen nur vermittelst zuverlässig abgeschlossener Außenbeleuchtung oder durch elektrische Glühlampen mit Doppelglocken erhellt werden. Ausschalter und Sicherungen müssen außerhalb der Räume liegen. Zum Betreten der Räume mit Licht dürfen nur elektrische Sicherheitslampen verwendet werden.

III. Elektrizität.

Anschlüsse: Die Herstellung der Anschlüsse an das Kabelnetz, d. h. sämtliche Leitungen mit ihrem Zubehör vom Kabelnetz bis zum Hausanschlußkasten einschließlich der Aufstellung des Elektrizitätsmessers, sowie alle an den Anschlüssen notwendigen Aenderungen und Ausbesserungen dürfen nur durch das städt. Elektrizitätswerk auf Antrag und Rechnung der Abnehmer ausgeführt werden.

Einrichtung: Die Ausführung aller weiteren Einrichtungen im Innern der Gebäude bezw. der Anwesen wird den vom Magistrat zugelassenen Privat-Unternehmern gestattet.

Vor Inangriffnahme der Einrichtungsarbeiten sind die Projektzeichnungen in doppelter Ausfertigung dem städt. Elektrizitätswerk zur Prüfung und Genehmigung vorzulegen.

Die Projektzeichnungen sind im Maßstab 1:5 oder 1:100 auf weißem Papier, und zwar im Akten-Format 21×33 zusammengelegt, einzureichen. Dieselben müssen folgende Angaben enthalten:

1. In der Mitte oben: Name des Stromabnehmers, Straße und Hausnummer.
2. Rechts unten: Unterschrift des Eigentümers der Anlage und des Installateurs, Datum der Projekt-Einreichung.
3. Lage, Kupferquerschnitt, Beschaffenheit und Verlegungsart der Leitungen.
4. Ort, Zahl und Energiebedarf der Lampen, Motoren und sonstigen Stromverbrauchs-Gegenstände.
5. Den in Vorschlag gebrachten Platz des Elektrizitätsmessers.
6. Die in Vorschlag gebrachte Lage der Kabel, sowie die Länge der Einführungskabel, gemessen von der Grundstücksgrenze bis zum Hausanschlußkasten.

Isolier- und Befestigungsmaterial: In welcher Weise Leitungsmaterial, Isolier- und Befestigungsmittel in verschiedenen Räumen verwendet werden können, ergibt sich aus nachstehender Tabelle:

Bezeichnung der Leitungen.	Unter Putz.	Im Freien.	Trockene Räume.	Feuchte Räume.	Räume von explosiblen Gasen oder Dämpfen erfüllt.	Beleuchtungskörper.
Blanker Kupfer- oder Eisendraht.	—	Porzellan-Glocken.	Porzellan-Glocken (Porzellanrollen auf Eisenkonstruktion)	Porzell.-Glocken (Leitungen mit Emaillack gestrichen).	—	—
Gummibanddraht u. flammsicher. Draht.	In Hartgummirohr, Eisenrohr mit Hartgummi od. Papierfutter, Papierrohr mit Metallüberzug, jedoch nur für eine Leitung.	Porzellan-Glocken	Porzell.-Glocken „ -Rollen „ -Klemmen. u. in Papierrohr.	—	—	—
Gummiader und Okonit.	In Eisenrohr mit u. ohne Hartgummifutter. In Papierrohr mit Metallüberzug unt. Putz. Ueberall mit Luftzutritt.	Porzell.-Glocken „ -Rollen. „ -Klemmen.	Porzell.-Glocken „ -Rollen „ -Klemmen Papierrohr, Luftzutritt.	Porzell.-Glocken „ -Rollen „ -Klemmen (Leitungen mit Emaillack gestrichen).	Porzell.-Glocken (Leitungen mit Emaillack gestrichen).	Im Innern der Rohre lose, außen durch Isolierband oder Schnur befestigt.
Glanzgarn-Seidenlitze.	—	—	Porzell.-Rollen „ -Klemmen „ -Ringen (System Peschel).	—	—	Mit Isolierband oder Schnur befestigt.
Einfache Bleikabel.	—	Porzellanklemmen, Holzklemmen oder Metallklemmen (weicheUnterlage).	Porzell.-Klemmen „ -Rollen Klemmen (weicheUnterlage).	Porzell.-Klemmen „ -Rollen Klemmen (weicheUnterlage).	Porzell.-Klemmen „ -Rollen Klemmen (weicheUnterlage).	—
Eisenbandarmiert. Bleikabel.	Ohne weiteres verlegbar.	Metallklemmen verzinnt.	Metallklemmen.	Metallklemmen verzinnt.	Metallklemmen verzinnt.	—

Elektrische Lampen: Gewöhnliche Glühlampen und Fassungen müssen mit dem Edisongewinde versehen sein, welch letzteres nach Leere und Kaliber mit den beim Elektrizitätswerk aufliegenden Normalien genau übereinstimmen muß. Für außergewöhnliche Lampen (Kerzenlampen, Bühnenlampen, Dekorationslampen ꝛc.) sind auch andere Fassungen und Kontakte zulässig.

Die stromführenden Teile der Fassungen müssen, soweit sie nicht im Mittelleiter liegen, auf feuersicherer Unterlage montiert und durch feuersichere Umhüllung vor Berührung geschützt sein.

Das Aufhängen der Lampenfassungen direkt an den Leitungsdrähten ist untersagt. Es muß daher entweder eine eigene Tragschnur verwendet werden, oder die Verbindungsstellen der Kupferleiter müssen sonstwie von Zug entlastet werden.

Glühlampen dürfen mit brennbaren Stoffen nicht unmittelbar umgeben werden.

In Räumen mit leicht entzündlichen oder explosiven Gasen oder Flüssigkeiten oder dem Metalle schädlichen Gasen sind die Glühlampen und Fassungen mit luftdichtschließenden starken Glasglocken zu umgeben; desgleichen in Räumen, wo sich viel Staub ansammelt oder durch den Betrieb der Luft beigemischt wird, wie Malzdarren, Malzböden, Mühlen, Holzbearbeitungs-Werkstätten und Heuböden.

Die Bogenlampen sind isoliert aufzuhängen und die Glasglocken mit einem Aschenteller zu versehen, welcher das Herabfallen von abspringenden Kohlenteilchen unmöglich macht. Die Glasglocken müssen umflochten sein.

Bogenlampen dürfen nicht verwendet werden in Räumen mit leicht entzündlichen oder explosiven Gasen oder Flüssigkeiten oder dem Metalle schädlichen Gasen, desgleichen in Räumen, wo sich viel Staub ansammelt oder durch den Betrieb der Luft beigemischt wird.

Elektromotoren: Elektromotoren bis zu ein Kilowatt Energieverbrauch werden mit 110 Volt betrieben, Motoren von über 1 bis zu 5 Kilowatt sind für 220 Volt einzurichten; indessen kann die Erregung mit 110 Volt geschehen. Bei Projektierung größerer Elektromotoren hat der Stromabnehmer oder dessen Unternehmer sich mit dem städt. Elektrizitätswerk vorher ins Benehmen zu setzen.

L. Heimat- und Bürgerrecht-Gebühren.

I. Heimatgebühr.

1. 80 ℳ für Reichsangehörige,
2. 160 ℳ für Nichtreichsangehörige,
3. 40 ℳ in folgenden Fällen:

a) Bei vierjährigem, freiwilligem und selbständigem Aufenthalt eines Bayern in Würzburg, Volljährigkeit, Zahlung der Staatssteuern, Erfüllung der Verpflichtungen gegen Gemeinde- und Armen-Kasse und Nichtbeanspruchung von Armenunterstützung (Art. 6 d. Heimatgef.).
b) Bei siebenjährigem freiwilligem Aufenthalt eines Bayern in Würzburg, Volljährigkeit und Nichtbeanspruchung von Armenunterstützung (Art. 7 d. H.-Ges.).
c) Bei Anspruch der Heimatrechtverleihung durch die bisherige Heimatgemeinde bezw. durch den kgl. Fiskus (Art. 7a d. H.-Ges.).
d) Bei Heimaterwerb durch Eheschließung von ursprüngl. dahier heimatberechtigten Personen (Art. 3 Abs. I.).
e) Bei Heimaterwerb durch nichtbayer. Staatsangehörige, nach Art. 9 d. Heim.-Ges., wenn die atsächl. Voraussetzungen der Art. 6 bezw. 7 (s. ob. unter a u. b) vorhanden sind.

4. Von der Bezahlung der Heimatgebühr können auf Antrag befreit werden:
a) Ursprünglich hier heimatberechtigte Feldzugssoldaten (keine Nichtkombattanten!) der Kriegsjahre 1864, 1866, 1870/71.
b) Magistratische Bedienstete bei siebenjähriger und Polizeisoldaten bei fünfjähriger, zufriedenstellender Dienstleistung und tadelloser Führung.
c) Ursprünglich hier heimatberechtigte Personen bei Verehelichung unter den Voraussetzungen der Art. 7 und 11 Abs. IV d. H.-Ges.

5. Kraft Gesetzes sind von der Gebühr frei bayerische Staatsangehörige, welche das Heimatrecht nach Art. 7 bezw. 7a erwerben, wenn sie sieben Jahre ununterbrochen in Würzburg als Dienstboten, Gewerbsgehilfen, Fabrik- oder Lohn-Arbeiter sich ernährt haben und zu keiner Freiheitsstrafe richterlich verurteilt wurden.

II. Bürgeraufnahmegebühr.

Dieselbe besteht aus: der Heimat-Gebühr plus eines aus der Steuer zu berechnenden Zuschlages.

Dieser Zuschlag beträgt:

1. für Reichsangehörige:
a) bei Steueranlage bis zu 200 ℳ . . . . . 25 ℳ
b) „ „ von mehr als 200 bis zu 400 ℳ . . . . . 50 ℳ
c) „ „ von mehr als 400 ℳ . . . . . 90 ℳ
2. für Nicht-Reichsangehörige das Doppelte der obigen Beträge.
3. Anspruch auf unentgeltliche Verleihung des Bürgerrechts haben:
a) Mitglieder der freiwilligen Feuerwehr mit fünfzehnjähriger Dienstzeit;
b) Arbeiter mit fünfzehnjähriger, ununterbrochener Beschäftigung bei einem einzigen Arbeitgeber. (Arbeiter sind alle Personen im Privatlohnverhältnis mit einem Jahreseinkommen bis inkl. 2000 ℳ.)
c) Hier beheimatete Feldzugssoldaten (keine Nichtkombattanten!) der Kriegsjahre 1864, 1866, 1870/71.
4. Personen mit Heimaterwerb durch Anstellung oder mit unentgeltlichem Heimaterwerb haben nur die unter 1 verzeichneten Gebühren zu bezahlen.
5. Juristische Personen und privatrechtliche Vereinigungen zahlen 170 ℳ.

Die zum Bürgerrechtserwerb verpflichteten Personen sollen hierzu magistratischerseits nur dann aufgefordert werden, wenn sie zur Zeit der Aufforderung mit einer jährlichen Staatssteuer von mindestens 30 ℳ — dreißig Mark — angelegt sind.

M. Städtisches Arbeitsamt.

(Auszug aus dem Statut und der Geschäftsordnung für das städtische Arbeitsamt Würzburg.)

1. Zum Zwecke der **Vermittelung von Arbeit** zwischen Arbeitgebern und Arbeitern beiderlei Geschlechts, insbesondere gewerblichen und landwirtschaftlichen Arbeitern, Handelsangestellten, Dienstboten, Taglöhnern und Lehrlingen, ist ein städtisches Arbeitsamt errichtet, dessen Kosten die Stadtgemeinde Würzburg trägt.

2. Die Arbeitsvermittelung ist unentgeltlich.

Verlegte Postporti und sonstige bare Auslagen sind dem Arbeitsamte durch den Gesuchsteller zu ersetzen ohne Rücksicht darauf, ob eine Arbeitsvermittelung tatsächlich zu stande kommt oder nicht.

Dieselben werden auf dem für die Erhebung von Gemeindeabgaben vorgeschriebenen Wege eingehoben.

3. Das Arbeitsamt ist an den Werktagen von 8—12 Uhr und von 2—6 Uhr geöffnet.

4. Die Gesuche um Zuweisung von Arbeitern bezw. von Arbeitsstellern können schriftlich oder mündlich (auch telephonisch) gestellt werden.

Formulare zu schriftlichen Gesuchen werden im Geschäftszimmer des Arbeitsamtes unentgeltlich abgegeben.

5. Die Arbeitsvermittelung erfolgt tunlichst nach der Reihenfolge der Gesuche.

6. Die Zuweisung von Arbeitern an den Arbeitgeber erfolgt schriftlich mittelst Postkarte.

Die das Arbeitsamt in Anspruch nehmenden Arbeitgeber und Arbeiter haben **bei Meidung künftiger Versagung des Arbeitsnachweises** durch Zurückgabe oder portofreie Zurücksendung der Arbeitsanweisung (Postkarte) dem Arbeitsamte **sofort** anzuzeigen, ob der zugewiesene Arbeiter eingestellt wurde oder nicht.

Zur Erstattung dieser Anzeige ist der Arbeiter verpflichtet, soferne er selbst die ihm zugewiesene Arbeit anzutreten sich weigert, in allen anderen Fällen obliegt die Erstattung der Anzeige dem Arbeitgeber.

Der Grund der Weigerung bezw. Nichteinstellung ist hierbei anzugeben.

Gesuche, welche nicht binnen 14 Tagen erledigt, zurückgezogen oder erneuert werden, gelten als erloschen und werden in den Listen gestrichen.

Durch die Erneuerung behält das Gesuch je auf weitere 14 Tage Gültigkeit.

7. Die vorgeschriebene Anzeige (vgl. Ziffer 6) ist auch im Falle anderweitiger, **ohne** Vermittelung des Arbeitsamtes erfolgter Erledigung der Gesuche zu erstatten.

Die Erstattung der Anzeige obliegt in diesem Falle dem Arbeitgeber, soferne die von ihm angemeldete Stelle anderweitig besetzt ist, dem Arbeiter hingegen, soferne er eine andere als die ihm zugewiesene Stelle erlangt hat.

8. Kann einem Arbeitsuchenden seitens des Arbeitsamtes eine passende Arbeitsgelegenheit nicht nachgewiesen werden, so wird ihm auf Ansuchen eine diesbezügliche Bestätigung erteilt.

9. Auswärtigen Arbeitgebern werden durch das Arbeitsamt Arbeiter zugewiesen, wenn dieselben sich verpflichten, für die innerhalb 14 Tagen nach Einlauf ihres Gesuches und vor Einlauf einer dasselbe zurückziehenden Erklärung ihnen zugewiesenen, mit ordnungsmäßiger Anweisung versehenen Arbeiter die Kosten der Hinreise und eventuell der Rückreise für den Fall zu erstatten, daß letztere die ihnen nachgewiesene Stelle infolge anderweitiger Besetzung nicht mehr erhalten können oder daß aus einem andern nicht auf ein Verschulden des betreffenden Arbeiters zurückzuführenden Grunde ein Arbeitsverhältnis nicht zustande kommt.

10. Den Arbeitgebern und den Arbeitsuchenden steht die Einsichtnahme der Listen und die Auswahl unter den eingetragenen Arbeitern bezw. Arbeitsstellen regelmäßig frei.

11. Beschwerden gegen die Geschäftsführung des Arbeitsamtes sind an den Vorsitzenden der Kommission zu richten.

Ueber dieselben entscheidet, soferne der Vorsitzende nicht selbst sofort Abhilfe schafft, die Kommission und im Falle weiterer Beschwerde der Stadtmagistrat.

N. Eingangsaccise.

In hiesiger Stadt unterliegen auf Grund ortspolizeilicher Vorschriften nachstehende Artikel dem Eingangsaccise resp. der Erstattung der Eingangsanzeige:

Fleisch inkl. aller eßbaren Bestandteile von Schlachttieren (Lunge, Leber, Kuttelflecke, Ochsenmaul u. dgl.), Fleischwaren (Würste u. dgl.), Schweinefett, Wildbret und Wildfleisch, Getreide, Mehl, Gries, Paniermehl, Backwaren (Brot, Zwieback, Mazzen und dgl.), Bier, Branntwein, Spirituosen und Essenzen. Diese Artikel sind bei Strafvermeidung beim Eingange auf Würzburger Stadtgebiet an den Kontrollstellen zu veraccisen oder anzuzeigen, wozu noch bemerkt wird, daß Eingangsanzeige auch beim Einbringen von Rindvieh, Schafen, Hammeln und Schweinen zu erfolgen hat.

Der Empfänger solcher Waren hat **sofort** unter gleichzeitiger Vorlage des Frachtbriefes, der Faktura oder der Begleitadresse die vorschriftsmäßige Eingangsanzeige zu erstatten und den Accis zu entrichten.

Eine Revision der einschlägigen Vorschriften steht bevor.

O. Pflasterzoll.

(Ortspolizeil. Vorschrift. „Neue Sammlung", VII. Bändchen.)

Für alle in die Stadtmarkung Würzburg eingehenden Tiere und Fuhrwerke (vorbehaltlich der besonders vorgesehenen Befreiungen siehe § 5 der „Pflasterzoll-Ordnung") wird ein Pflasterzoll nach folgenden Tarifsätzen erhoben:

1. Für jedes Anspann- oder Vorspannstück mit Wagen oder Schlitten und zwar:

a) für ein Stück Rindvieh 15 ₰,

b) für ein Pferd, Esel, Maultier mit leer gehendem Wagen oder mit Personenfuhrwerk (Fuhrwerk, das nur mit Personen und deren notwendigem Reisegepäck beladen ist) oder mit leichtem Fuhrwerk (Metzger- und Milchfuhrwerk oder mit Oekonomie-, Markt- und Botenfuhrwerk) 20 ₰,

c) für ein Pferd mit sonstwie beladenem (schweren) Fuhrwerk 25 ₰,

d) für Lastautomobilfahrzeuge 50 ₰.

2. Für jedes leer gehende oder gerittene Pferd, Esel, Maultier 15 ₰.

3. Für jedes leer gehende Stück Rindvieh (Ochs, Kuh, Rind von mindestens ½ Jahr) 10 ₰

4. Für Kälber, Schafe, Schweine (mit Ausnahme der Ferkel) das Stück 5 ₰, mit der Ermäßigung, daß für Schafe in Herden von mehr als 20 Stück für je drei weitere Stück 5 ₰ erhoben werden, wobei ein oder zwei überschießende Stück außer Berechnung bleiben.

P. Benützung gemeindlichen Grundeigentums.

(Auszug aus dem Ortsstatut.)

§ 1. Für die Benützung von Grundeigentum der Gemeinde werden gemäß Art. 40 der Gemeinde-Ordnung Gebühren erhoben, insoweit als die Benützung nicht auf Grund eines Privatrechtstitels erfolgt. Die Verpflichtung zur Erwirkung einer polizeilichen Erlaubnis wird durch dieses Statut nicht berührt.

§ 2. Für die **Aufstellung von Wagen** werden jährliche Gebühren von 2—12 ℳ erhoben und zwar in folgender Abstufung:

für Handwagen	2 ℳ,	für Brückenwagen	4 ℳ,
„ Kastenwagen	3 ℳ,	„ Möbelwagen	12 ℳ.

Wirte, welche den Platz vor ihrem Anwesen oder einen anderen **Platz zur Aufstellung von Einstellfuhrwerken** benützen, haben für den Quadratmeter benützter Fläche eine jährliche Rekognitionsgebühr von 10 ₰ zu entrichten.

§ 3. Bei **Lagerung von Materialien** jeder Art und bei **Errichtung von Bauzäunen** ist für den Quadratmeter benützter Fläche und für jede Woche der Benützung ein Betrag von 5 ₰ zu entrichten. Bei der Berechnung gelten angefangene Wochen als voll.

Für Benützung von Gemeindegrund (Abs. 1) durch den Vorbesitzer, welcher die Fläche unentgeltlich abgetreten hat, wird während der Zeit von 5 Jahren nach der Abtretung und auf eine Höchstdauer der Benützung von 6 Monaten keine Gebühr erhoben, sofern die Fläche noch nicht zur Straße gezogen ist.

§ 4. Die gleiche Gebühr (§ 3) wird erhoben bei Aufstellung von Waren und Wirtschaftsgeräten, ferner bei Vornahme gewerblicher Arbeiten (auch des Trocknens von Sand, Bereitens von Mörtel, Beton ꝛc.) auf öffentlichen Straßen und Plätzen (vorbehaltlich § 6 ff.).

Erfolgt die Benützung eines und desselben Platzes fortdauernd oder regelmäßig wiederkehrend, so kann an Stelle der in Abs. 1 festgesetzten Gebühr eine Bauschgebühr von 5—50 ℳ je nach Größe und Lage des beanspruchten Platzes erhoben werden.

§ 5. Für die **Einlegung von Privatkanal-, Rohr-, Kabelleitungen und unterirdischer Vorrichtungen** überhaupt in städtisches Eigentum oder für die Spannung von Drähten über solches ist — soweit nicht auf Grund anderer Statuten Anschluß- oder Einleitungsgebühren erhoben werden — bis zur Länge von 10 m ein Betrag von 1—5 ℳ, für je weitere oder angefangene 10 m Länge 50 ₰ bis 2 ℳ mehr jährlich zu bezahlen.

§ 6. Für die **Aufstellung oder Anbringung von Firmenschildern und Reklametafeln** sind . . . . . 2— 25 ℳ,
für die Aufstellung oder Anbringung von Automaten . . . . . 25— 50 ℳ,
für die Aufstellung von Trinkbuden, Kiosken und ähnl. . . . . 30—600 ℳ
jährlich je nach Größe und Lage des beanspruchten Platzes zu zahlen.

Für das Anbringen von Firmenschildern und Reklametafeln, welche, ohne auf städtisches Eigentum fundiert zu sein, in städtisches Eigentum überragen, desgleichen für das Aushängen von Waren wird eine Gebühr nicht erhoben.

§ 7. Bei **Aufstellung von Privatmeßbuden und von Waren gelegentlich der Messen** ist für den Quadratmeter benützten Raumes und die Messe der Betrag von 40 ₰ zu entrichten.

§ 8. Für **Zirkusse, Schießbuden, Karussels, Schaustellungen** u. ä. ist **für die Dauer der Messen** zu entrichten:

a) auf dem Meßplatz rechts des Mains bis zu 200 qm pro qm . . . . . 1,— ℳ,
über 200 qm für jeden weiteren qm . . . . . —,50 ℳ;
b) auf dem linken Mainkai bis zu 200 qm pro qm . . . . . —,40 ℳ,
über 200 qm für jeden weiteren qm . . . . . —,20 ℳ.

Für **Zirkusse** und **sonstige Schaustellungen außerhalb der Messe** wird die Berechnungsart nach Abs. 1 lit. a zugrunde gelegt und werden hiernach unter Annahme einer 14tägigen Dauer der Messe die Platzgebühren auf die Benützungszeit festgesetzt.

Die Erhebung von Gebühren für Lagerung von Gütern im Hafen, an den Mainländen- und Holzlagerplätzen, ferner für die Benützung von Märkten erfolgt nach den speziellen einschlägigen Bestimmungen.

§ 9. Für den **Einbau von Kellerlichtschächten**, die mehr als 15 cm in städtisches Eigentum vorragen, ferner **von Gruben, Freitreppen und ähnlichen Vorbauten in städtisches Eigentum** werden Gebühren von 0,10 bis 30.— ℳ für Quadratmeter und Jahr erhoben.

§ 10. Wenn die Benützung des städtischen Eigentums mit **Schäden** für das letztere verbunden ist und eine Beseitigung der Schäden innerhalb der vorgesetzten Frist nicht erfolgt, bleibt die Erhöhung der Benutzungsgebühr bis zum 10fachen Betrag des gewöhnlichen Satzes vorbehalten, unbeschadet der Geltendmachung weiter gehender Ersatzansprüche.

§ 11. Insoweit im vorstehenden nicht bestimmte **Gebühren** normiert sind, erfolgt die **Festsetzung** derselben innerhalb des gegebenen Spielraumes durch den Stadtmagistrat gleichzeitig mit der polizeilichen Beschlußfassung. Bei Benützung einer Fläche bis zu 1 qm kann von Erhebung einer Gebühr Umgang genommen werden.

§ 12. **Zahlungspflichtig** für die Gebühr ist derjenige, welcher die polizeiliche Erlaubnis zur Benutzung des Grundeigentums der Gemeinde erhalten hat, im Falle der §§ 5 und 9 der jeweilige Besitzer der gebührenpflichtigen Anlage.

Die Zahlung ist jederzeit auf Anforderung zu leisten. In den Fällen der §§ 2, 5, 6, 7, 8 und 9 ist Vorauszahlung und zwar bei nicht von vornherein begrenzter Benützungsdauer für das Kalenderjahr zu leisten. Dauert die Benützung nicht ein volles Jahr, überschreitet aber die Dauer von 6 Monaten, so ist die Gebühr für das ganze Jahr, andernfalls ist die hälftige Gebühr zu entrichten.

Pfennigbeträge werden auf den nächsten Zehner aufgerundet. Die Jahresmindestgebühr ist 1 ℳ.

C. Sonntagsruhe und Abendladenschluß

für die offenen Ladengeschäfte.

(Kurze Zusammenstellung der in Würzburg z. Z. geltenden Vorschriften.)

A. Ladenschluß an Sonn- und Feiertagen.

I. Erster Oster-, Pfingst- und Weihnachtsfeiertag, Fronleichnam.

Die offenen Verkaufsstellen müssen den ganzen Tag über geschlossen sein.

Ausnahmen: 1. Die Bäcker, Konditoren, Metzger und Wurstler dürfen ihre Waren feilhalten vormittags von 6—9 Uhr und mittags von 11—2 Uhr.
2. Die Milch- und Eishändler vormittags von 5—9 Uhr und nachmittags von 5—7 Uhr.

II. Sonntage.

Die offenen Verkaufsstellen dürfen geöffnet sein vormittags von 7—9 Uhr, mittags von 11—1 Uhr.

Ausnahmen: 1. Die Läden dürfen bis nachmittags 5 Uhr geöffnet sein:
a) an den Meßsonntagen,
b) am Rosenkranzfest (1. Sonntag im Oktober).
2. Die Läden dürfen bis nachmittags 7 Uhr geöffnet sein:
a) an den drei letzten Sonntagen vor Weihnachten,
b) am letzten Sonntag im Dezember, wenn auf diesen nicht der 1. Weihnachtsfeiertag fällt.
3. Die Läden der Bäcker, Konditoren, Metzger und Wurstler dürfen den ganzen Tag mit Ausnahme der Vormittagsstunden von 9—11 Uhr geöffnet sein.
4. Die Milch- und Eishändler dürfen vormittags von 5—9 Uhr und nachmittags von 5—7 Uhr ihre Ware feilbieten.

III. Sonstige Feiertage.

1. Für den 2. Weihnachtsfeiertag, das Neujahrsfest, das Fest der hl. 3 Könige, den Ostermontag, Christi Himmelfahrt, Pfingstmontag, Maria Himmelfahrt, Allerheiligen, gilt, was für die Sonntage bestimmt ist (vergl. II.).

2. An Mariä Lichtmeß, St. Josef, Mariä Verkündigung, St. Johannes, St. Peter und Paul, St. Kilian, Mariä Geburt, Mariä Empfängnis dürfen alle Läden den ganzen Tag über geöffnet sein mit Ausnahme der Stunden vormittags von 9—11 Uhr, sofern diese Festtage nicht auf einen Sonntag fallen.

B. Ladenschluß an den Werktagen.

Die offenen Verkaufsstellen sind abends um 8 Uhr zu schließen.

Ausnahmen: 1. Das Offenhalten der Läden bis 9 Uhr ist gestattet:
a) an den Vorabenden aller Sonn- und Feiertage,
b) an den Wochentagen der Karwoche mit Ausnahme des Karfreitags,
c) an den 6 Wochentagen vor Pfingsten,
d) an den Wochentagen zwischen dem 8. Dezember (Mariä Empfängnis) und Neujahr.
2. An allen Wochentagen dürfen bis abends 9 Uhr offengehalten werden die Läden der Bäcker, Konditoren, Metzger, Cigarren- und Tabakhändler.

D. Das Mietrecht.

(Nach dem neuen Bürgerlichen Gesetzbuch in kurzen Leitsätzen dargestellt.)

Form. Wenn für länger als ein Jahr gemietet wird, muß ein schriftlicher Vertrag geschlossen werden. Anzuempfehlen ist immer der schriftliche Vertrag.

Pflichten. Der Vermieter muß die Räume (Wohnung ꝛc.) in einem zu dem vertragsmäßigen Gebrauch geeigneten Zustand überlassen und erhalten. Für die gewöhnliche Abnützung hat der Mieter nicht aufzukommen, der Mieter haftet für jede Veränderung oder Verschlechterung, die durch vertragswidrigen Gebrauch herbeigeführt wird. Der Vermieter kann vom Mieter verklagt werden 1. auf Erfüllung seiner Verpflichtungen, je nach der Sachlage, 2. auf Schadensersatz wegen Nichterfüllung, oder Mieter kann eine Preisminderung fordern oder für die Zeit, während welcher die Tauglichkeit zu dem vertragsmäßigen Gebrauch ganz aufgehoben ist, die Zahlung eines Mietzinses verweigern, unter Umständen kann Mieter ohne Einhaltung einer Kündigungsfrist ausziehen, wenn Vermieter nicht rechtzeitig seine Pflicht erfüllt.

Der Mieter muß einen sich zeigenden Mangel unverzüglich dem Vermieter anzeigen, sonst haftet Mieter für den entstehenden Schaden und kann aus dem Fehler keines der obigen Rechte ableiten.

Setzt Mieter trotz Abmachung den vertragswidrigen Gebrauch fort, so kann Vermieter auf Unterlassung klagen und wenn durch solches Verhalten die Rechte des Vermieters erheblich verletzt werden, insbes. wenn Mieter einem Dritten den ihm unbefugt überlassenen Gebrauch beläßt, oder wenn Mieter die Sache erheblich gefährdet, kann Vermieter ohne Einhaltung einer Kündigungsfrist den Auszug verlangen. Das kann Vermieter auch, wenn Mieter für zwei aufeinanderfolgende Termine mit dem Mietzinse ganz oder teilweise im Verzuge ist. Das Mietgeld ist dem Vermieter zu bringen.

Kündigung ist gewöhnlich nur für den Schluß des Kalendervierteljahres und noch am dritten Werktage des Vierteljahres zulässig.

Wenn der Mietzins nach Monaten bemessen ist, ist sie für den Schluß des Kalendermonats und noch am 15. des Monats, wenn der Mietzins nach Wochen bemessen ist, ist sie für den Schluß der Kalenderwoche und spätestens am ersten Werktage der Woche zulässig.

Aftermiete ist ohne Erlaubnis des Vermieters nicht zulässig. Verweigert Vermieter die Erlaubnis, so kann Mieter unter Einhaltung der gesetzlichen Frist kündigen, wenn nicht in der Person des Aftermieters ein wichtiger Grund vorliegt.

Mieter haftet für Verschulden des Aftermieters, auch wenn Vermieter die Aftermiete erlaubte.

Pfandrecht hat Vermieter für seine Forderungen aus dem Mietverhältnis an den eingebrachten dem Mieter gehörigen Sachen, soweit diese überhaupt pfändbar sind, nicht aber für künftige Entschädigungsforderungen und nicht für den Mietzins für später als für das laufende und folgende Mietjahr.

Retentionsrecht. Auch ohne Anrufen des Gerichts darf Vermieter die Entfernung solcher Sachen verhindern und, wenn der Mieter auszieht, sie in Besitz nehmen. Einen Monat lang kann Vermieter heimlich oder unter Widerspruch entfernte Sachen zurückverlangen.

Tod des Mieters berechtigt den Erben und den Vermieter zur Kündigung unter Einhaltung der gesetzlichen Frist.

Versetzung des Mieters, der Militär, Beamter, Geistlicher oder Lehrer an einer öffentlichen Unterrichtsanstalt ist, berechtigt den Mieter zur Kündigung unter Einhaltung der gesetzlichen Frist.

Besichtigung. Nach erfolgter Kündigung muß Mieter dem Vermieter die Vorzeigung der Wohnung an Mietsuchende zu angemessener Zeit gestatten.

Vertragsfreiheit besteht, die Vermieter und Mieter können andere Bestimmungen als die vom Gesetze vorgesehenen vereinbaren, aber der Vertrag darf nicht gegen die guten Sitten oder gegen Treu und Glauben verstoßen; so ist eine Vereinbarung nichtig, welche die Haftung des Vermieters aufhebt oder beschränkt, wenn Vermieter den Mangel arglistig verschweigt.

Wenn die Benützung die Gesundheit erheblich gefährdet, kann Mieter jeder Zeit ausziehen, auch wenn er die gefahrbringende Beschaffenheit beim Mieten kannte oder auf ihre Geltendmachung verzichtete.

Abnützungsentschädigung zu vereinbaren, ist zulässig.

Draufgeld ist kein Erfordernis, beweist aber den Abschluß der Miete.

Kaminkehrer muß Vermieter bezahlen
Treppenbeleuchtung obliegt dem Vermieter
Straßenreinigung " "
} wenn Vertrag oder Hausordnung nicht anders bestimmen.

Kauf. Freiwilliger Verkauf des Hauses, nachdem dem Mieter die Wohnung übergeben ist, löst den Vertrag nicht. Der Erwerber tritt in die Rechte und Pflichten des Verkäufers ein.

E. Firma und Geschäftsaufschrift.

(Nach den Bestimmungen des neuen Handelsgesetzbuchs und dem Einführungsgesetzbuche dazu, beide vom 10. Mai 1897, in Kraft ab 1. Januar 1900.)

I. Firmierung.

Eine Firma muß nur der Kaufmann führen. Die Firma ist der Name, unter dem der Kaufmann seine Handesgeschäfte betreibt und mit dem er unterzeichnet. Für die Firmierung gelten folgende Regeln:

a) Der Einzelkaufmann firmiert nur mit seinem Familiennamen, dem mindestens ein ausgeschriebener Vornamen beigefügt sein muß.
Beispiel: „Johann B. Mayer."

b) Offene Handelsgesellschaften firmieren entweder mit den Namen aller Gesellschafter, oder mit dem Namen wenigstens eines Gesellschafters und einem das Gesellschaftsverhältnis andeutenden Zusatz. Vornamen brauchen nicht beigefügt oder ausgeschrieben zu sein.
Beispiel: „Mayer, J. Huber und Schmitt."
oder
„Mayer & Cie."

c) Aktiengesellschaften sollen ihre Firma nach dem Gegenstand des Unternehmens wählen und müssen die Bezeichnung „Aktiengesellschaft beifügen.
Beispiel: „Fränkische Brauerei, Aktiengesellschaft."

d) Bei Geschäftsübergang (durch Kauf, Erbschaft ꝛc.) kann die alte Firma mit oder ohne Bezeichnung des Nachfolgeverhältnisses (z. B. „Johann B. Mayer Nflg.") beibehalten werden.

II. Geschäftsaufschrift.

Die Inhaber offener Ladengeschäfte und die Wirte müssen einen Geschäftsschild anbringen. (Die Verpflichtung gilt also nicht nur für Kaufleute sondern auch für Gewerbetreibende [Handwerker], welche einen offenen Laden haben; anderseits brauchen Kaufleute, die keinen offenen Laden haben [z. B. Agenturgeschäfte], keine Geschäftsschilde anzubringen.)

Für offene Ladengeschäfte und Wirte gelten folgende Vorschriften über die Geschäftsschilde:

a) Der Familiennamen und mindestens ein ausgeschriebener Vornamen muß an der Außenseite oder am Eingang des Ladens oder der Wirtschaft in deutlicher Schrift angebracht werden.
Beispiel: Ein Tapezier und Möbelhändler, der bisher das Geschäftsschild „J. B. Mayer" hatte, muß entweder ein neues Geschäftsschild mit der Aufschrift „Johann B. Mayer" anbringen;
oder er muß auf die alte Firmentafel „J. B. Mayer" den Zusatz „Inhaber: Johann B. Mayer" hinzumalen lassen;
oder er kann die alte Aufschrift „J. B. Mayer" stehen lassen, muß aber an der Ladentüre oder sonst an der Außenseite des Ladengeschäftes noch eine Anschrift, die den neuen Vorschriften genügt, z. B. ein Täfelchen mit der Aufschrift „Johann B. Mayer" anbringen.

b) Kaufleute, aus deren Firma der Familien- und mindestens ein Vorname nicht zu ersehen ist, haben sowohl ihre Firma als ihren Familien- und Vornamen an ihren Ladengeschäften anzubringen.
Beispiel: Ein Kolonialwarenhändler, der bisher die Firmentafel „J. B. Mayer Nachfolger" führte, muß künftig einen Geschäftsschild mit etwa folgender Aufschrift anbringen:
„J. B. Mayer Nachfolger,
Inhaber: Karl Schmitt."

c) Bei mehreren Geschäftsteilhabern müssen die Vor- und Familiennamen von allen oder von mindestens zwei Teilhabern, in letzterem Fall mit einem das Vorhandensein weiterer Beteiligter andeutenden Zusatz, am Laden angeschrieben sein.
Beispiel: Die Kaufleute Johann Mayer, Karl Schmitt, Friedrich Huber, und Wilhelm Müller hatten bisher eine Firmentafel mit der Aufschrift „Mayer & Cie.": künftig müssen sie, wenn sie nicht alle Namen anbringen wollen, ein Geschäftsschild mit folgender Aufschrift führen:
„Mayer & Cie., Inhaber: Johann Mayer, Karl Schmitt und Genossen.

F. Die sozialen Versicherungen.

(Kurze Uebersicht der bemerkenswertesten Bestimmungen mit besonderer Berücksichtigung der Würzburger Verhältnisse).

I. Krankenversicherung.

(Reichsgesetz vom $\frac{15. \text{ Juni } 1883}{10. \text{ April } 1892}$).

Dem Krankenversicherungszwange unterliegen dahier kraft des Gesetzes und Ortsstatuts

1. Personen, welche gegen Gehalt oder Lohn (einschließlich Tantiemen und Naturalbezüge) im vorhinein auf eine Woche und mehr beschäftigt sind, u. a. in Fabriken, Brüchen, Gruben, bei Bauten, im Binnenschiffahrts- und Baggereibetriebe, im Handelsgewerbe, im Handwerk und in sonstigen stehenden Gewerbebetrieben, in der Land- und Forstwirtschaft, im Geschäftsbetriebe der Anwälte, Notare und Gerichtsvollzieher, der Krankenkassen und Versicherungs-Anstalten, in Betrieben mit Dampfkesseln oder elementarer Kraft,

2. alle Dienstboten und die in ständiger Arbeit stehenden Lohnarbeiter, Gehilfen und Lehrlinge, soferne sie nicht bereits unter Ziffer 1 fallen.

(Ueber Ausnahmen und Befreiung von der Versicherungspflicht, sowie über freiwillige Fortsetzung der Versicherung siehe §§ 2b, 3, 3a, 3b, 11 und 75 des Kr.-V.-G.).

Alle voraufgeführten Personen, soferne sie nicht bereits einer Betriebs- oder Baukrankenkasse angehören, sind Mitglieder der Gemeindekrankenversicherung Würzburg. Dieselben sind binnen 3 Tagen nach Beginn der Arbeit anzumelden, desgleichen binnen 3 Tagen nach Beendigung des Arbeitsverhältnisses abzumelden (Meldestelle Hofbau Parterre). Die Verfehlung gegen diese Vorschrift hat neben Geldstrafe die Verpflichtung zum Ersatze der sämtlichen Unterstützungskosten bezw. zur Fortzahlung der Beiträge bis zur Abmeldung zur Folge.

Die Gemeindekrankenversicherung gewährt im Krankheitsfalle auf die gesetzliche Dauer von 26 Wochen (§§ 6 und 7 l. c.), entweder freie ärztliche Hilfe, Arzneien 2c., sowie ein Krankengeld in der Höhe der Hälfte des ortsüblichen Taglohnes,

oder freie Kur und Pflege in den hiesigen Krankenhäusern. Die von der Gem.-Krank.-Vers. zu leistende Krankenunterstützung endet spätestens mit dem Ablaufe der 26. Woche nach Beginn der Krankheit, im Falle der Erwerbsunfähigkeit nach Beginn des Krankengeldbezuges.

Der ortsübliche Taglohn ist zur Zeit festgesetzt:

a) für männliche Personen über 16 Jahren auf 2 ℳ 70 ₰,
b) „ weibliche „ „ 16 „ „ 1 ℳ 80 ₰,
c) „ männliche „ unter 16 „ „ 1 ℳ 50 ₰,
d) „ weibliche „ „ 16 „ „ 1 ℳ 20 ₰.

An Beiträgen zur Gemeindekrankenversicherung sind pro Woche vom Arbeitgeber zu bezahlen: zu a) 48 ₰, zu b) 30 ₰, zu c) 27 ₰, zu d) 21 ₰; hiervon hat der Arbeitgeber $^1/_3$, der Arbeitnehmer $^2/_3$ zu tragen, letztere $^2/_3$ sind vom Arbeitgeber bei der jedesmaligen Lohnzahlung einzubehalten und dürfen nur noch bei der nächstfolgenden Lohnzahlung nachgeholt werden.

In Erkrankungsfällen haben die Mitglieder sofort oder spätestens am 2. Tage der Erkrankung Anzeige von der Erkrankung an die Gemeinde-Krankenversicherung zu erstatten und ihr Krankenbuch oder eine Legitimation zur Empfangnahme von ärztlicher Hilfe und Medikamenten entgegenzunehmen. Krankenhilfe wird außer in den Universitätskliniken von denjenigen Aerzten gewährt, welche ein Schildchen mit der Aufschrift „freie Arztwahl" an ihrer Wohnung haben. Die Wahl der Apotheke ist frei. Für den Bezug von Bandagen, Brillen u. dgl. ist besondere Anweisung der Gemeinden-Krankenversicherung erforderlich.

Die Gemeindekrankenversicherung untersteht der Aufsicht der k. Regierung von Unterfranken und Aschaffenburg dahier.

Betriebskrankenkassen haben dahier nur die Firmen Bohn & Herber, Josef Schürer, sowie Koenig & Bauer. Baukrankenkassen mit dem Sitze dahier bestehen nicht.

II. Unfallversicherung.

(Reichsgesetz vom 30. Juni 1900).

Alle Arbeiter und Betriebsbeamte (letztere nur bei einem Gehalt oder Lohn bis 3000 ℳ pro Jahr) sind gegen die Folgen von Unfällen bei dem Betriebe versichert, wenn sie u. a. beschäftigt sind: in Steinbrüchen, Gräbereien, bei Bauarbeiten jeder Art, in Fabriken (als solche gelten insbesondere Betriebe mit mindestens 10 Arbeitern oder mit Dampfkesseln oder durch elementare oder tierische Kraft bewegten Triebwerken), in gewerblichen Brauereien, bei gewerblichen Steinhauer-, Schlosser-, Schmiede- oder Brunnenarbeiten, im Schornsteinfeger-, Fensterputzer- und Fleischergewerbe, im gewerbemäßigen Fuhrwerks-, Binnenschiffahrts-, Flößerei- und Fährbetriebe, im Gewerbebetriebe des Schiffziehens, im Baggereibetriebe, im gewerbemäßigen Speditions-, Speicher-, Lager- und Kellerei-Betriebe, im Gewerbebetriebe der Güterpacker, Güterlader 2c., in Lagerungs-, Transport- und Holzfällungsbetrieben, von im Handelsregister eingetragenen Kaufleuten, endlich in land- und forstwirtschaftlichen Betrieben.

Träger der Versicherung sind die auf Gegenseitigkeit errichteten Berufsgenossenschaften, ferner die staatlichen und kommunalen Ausführungsbehörden.

Jeder vorgenannte Betrieb mit Ausnahme der land- und forstwirtschaftlichen Betriebe, staatlichen und städtischen Baubetriebe muß binnen acht Tagen nach Eröffnung desselben beim Stadtmagistrat (magistr. Geschäftszimmer Nr. 43, woselbst auch weitere Auskünfte erteilt werden), angemeldet werden.

Im Falle einer Verletzung werden als Schadensersatz in der Regel gewährt vom Beginn der 14. Woche nach Eintritt des Unfalles event. auch schon früher freie ärztliche Behandlung, Arznei und sonstige Heilmittel, sowie für die Dauer der Erwerbsunfähigkeit eine Rente und zwar bei voller Erwerbsunfähigkeit die Vollrente (66⅔% des Jahresarbeitsverdienstes), bei teilweiser Erwerbsunfähigkeit die Teilrente.

An Stelle freier ärztlicher Hilfe ꝛc. kann freie Kur und Pflege in einem Krankenhause gewährt werden, für diese Zeit erhalten die für den Fall des Todes anspruchsberechtigten Angehörigen eine Rente.

Beim Tod des Versicherten infolge eines Betriebsunfalles wird geleistet:

1. Ein Sterbegeld (Mindestbetrag 50 ℳ).
2. Eine Rente an die entschädigungsberechtigten Hinterbliebenen (Witwe event. Witwer, Kinder, Eltern, Großeltern, Enkel).

Die Mittel zur Deckung der von den Berufsgenossenschaften zu leistenden Entschädigungen und der Verwaltungskosten werden durch Beiträge der Betriebsunternehmer aufgebracht, die Arbeitnehmer haben hierzu nichts beizutragen.

Streitigkeiten über Entschädigungsansprüche werden vom Schiedsgerichte für Arbeiterversicherung dahier bezw. in letzter Instanz vom Landes- bezw. Reichsversicherungsamte entschieden.

III. Invalidenversicherung.

(Reichsgesetz vom 13. Juli 1899.)

Die Invalidenversicherung, die die weitesten Kreise des arbeitenden Volkes umfaßt, bezweckt die Gewährung

1. der Invalidenrente an die durch Krankheit dauernd erwerbsunfähig Versicherten,
2. der Krankenrente an die vorübergehend erwerbsunfähigen Versicherten nach Ablauf von 26 Wochen,
3. der Altersrente an die 70 Jahre alten Versicherten. Außerdem kann die Versicherungsanstalt auch ein Heilverfahren eintreten lassen, wenn infolge Krankheit Erwerbsunfähigkeit zu befürchten ist.

Als Wochenbeiträge sind zu verwenden bei einem im voraus für Wochen, Monate, Vierteljahre oder Jahre vereinbarten festen, baren

Jahresarbeitsverdienst						Lohnklasse	Marken
		bis zu	350 ℳ	einschl.		I	zu 14 ₰,
von mehr als	350 ℳ	„	550 „	„		II	„ 20 „
„ „ „	550 „	„	850 „	„		III	„ 24 „
„ „ „	850 „	„	1150 „	„		IV	„ 30 „
„ „ „	1150					V	„ 36 „

Jedoch sind im Gemeindebezirk Würzburg zu verwenden:

mindestens 24 ₰ Marken für männliche Versicherungspflichtige,
mindestens 20 „ „ „ weibliche, „ „
mindestens 30 „ „ „ Lehrer und Erzieher (§ 34).

Für männliche Lehrlinge sind 20 ₰ Marken,
für Lehrmädchen „ 14 ₰ „

zu verwenden, sofern sie nicht wegen der Höhe ihrer Vergütung in eine höhere Lohnklasse fallen.

Bezüglich der in der Land- und Forstwirtschaft beschäftigten Arbeiter (inkl. Weinbergsarbeiter) ist bestimmt, daß zu verwenden sind

für männliche Arbeiter 20 ₰ Marken,
„ weibliche „ 14 ₰ „

Die Marken sind bei der Lohnzahlung einzukleben und durch Aufschreiben des Datums zu entwerten. Zeiten der Krankheit und der militärischen Dienstleistung gelten als Beitragszeiten.

In Todes- und Verehelichungsfällen besteht unter gewissen Voraussetzungen der Anspruch auf Erstattung der Hälfte der Beiträge.

Zuwiderhandlungen gegen das Gesetz unterliegen strengen Strafen (§§ 175—188).

Strafbar ist insbesondere, wer

1. die vorgeschriebenen Marken nicht oder nicht rechtzeitig verwendet und entwertet;
2. bereits einmal verwendete Marken wieder verwendet;
3. dem Versicherten mehr als die Hälfte des Pflichtbeitrags abzieht;
4. die Quittungskarte dem Versicherten vorenthält oder unerlaubte Einträge in die Karte macht.

Auskünfte werden im Rathausneubau, Zimmer Nr. 3, erteilt.

G. Die bayerischen Steuern.

(Kurzer Auszug nach den Gesetzen vom 9. Juni 1899.)

I. Die Einkommensteuer.

Der „Einkommensteuer" unterliegt alles Einkommen, das nicht bereits mit Grund-, Haus-, Gewerb- oder Kapitalrentensteuer angelegt ist, gleichviel, ob dieses Einkommen ständig oder unständig ist, ob es in Geld, Geldeswert oder in geldwertem Nutzgenuß besteht.

Der Steuer ist hiernach insbesondere unterworfen:

1. Das Einkommen aus Lohnarbeit (einfacher Taglohn ꝛc.),
2. „ „ aus wissenschaftlicher und künstlerischer Beschäftigung,
3. „ „ aus gepachteten Oekonomiegütern mit selbständigen Wirtschaftsgebäuden; dann das Einkommen aus der Verpachtung von Gewerben;
4. „ „ aus Besoldungen ꝛc.,
5. „ „ aus Leibrenten und anderen derartigen Bezügen, mit welchen keine Verpflichtung zur Dienstesleistung verbunden ist.

Die jährliche Einkommensteuer wird nach folgenden Klassensätzen angelegt:

Klasse	Einkommen			Steuer	Klasse	Einkommen			Steuer
1	bis zu	500 ℳ		50 ₰	17	über 4200 ℳ	bis zu	4600 ℳ	40 ℳ
2	über 500 ℳ	„ „	750 „	1 ℳ	18	„ 4600 „	„ „	5000 „	45 „
3	„ 750 „	„ „	900 „	2 „	19	„ 5000 „	„ „	5500 „	50 „
4	„ 900 „	„ „	1050 „	3 „	20	„ 5500 „	„ „	6000 „	57 „
5	„ 1050 „	„ „	1200 „	4 „	21	„ 6000 „	„ „	6500 „	64 „
6	„ 1200 „	„ „	1400 „	5 „	22	„ 6500 „	„ „	7000 „	72 „
7	„ 1400 „	„ „	1600 „	6 „	23	„ 7000 „	„ „	7500 „	80 „
8	„ 1600 „	„ „	1800 „	8 „	24	„ 7500 „	„ „	8000 „	90 „
9	„ 1800 „	„ „	2000 „	10 „	25	„ 8000 „	„ „	8500 „	100 „
10	„ 2000 „	„ „	2200 „	12 „	26	„ 8500 „	„ „	9000 „	112 „
11	„ 2200 „	„ „	2400 „	15 „	27	„ 9000 „	„ „	9500 „	124 „
12	„ 2400 „	„ „	2700 „	18 „	28	„ 9500 „	„ „	10000 „	136 „
13	„ 2700 „	„ „	3000 „	22 „	29	„ 10000 „	„ „	11000 „	150 „
14	„ 3000 „	„ „	3400 „	26 „	30	„ 11000 „	„ „	12000 „	165 „
15	„ 3400 „	„ „	3800 „	30 „	31	„ 12000 „	„ „	13000 „	180 „
16	„ 3800 „	„ „	4200 „	35 „	32	„ 13000 „	„ „	14000 „	200 „

Die Steuer steigt bei einem höheren Einkommen

von mehr als:	bis einschließlich:	in Klassen von:	um je:
14 000 ℳ	22 000 ℳ	1000 ℳ	20 ℳ
22 000 „	34 000 „	1000 „	30 „
34 000 „	41 000 „	1000 „	40 „
41 000 „	50 000 „	1000 „	50 „

Bei einem Einkommen von mehr als 50 000 ℳ bis einschließlich 51 000 ℳ beträgt die Steuer 1500 ℳ, bei höherem Einkommen steigen die Klassen um je 1000 ℳ und es beträgt die Steuer jeweils drei vom Hundert desjenigen Einkommens, mit welchem die vorausgehende Klasse endet.

II. Die Kapitalrentensteuer.

Die „Kapitalrentensteuer" ist zu entrichten:

a) von Zinsen oder Renten aus Reichs-, Staats-, Gemeinde- oder sonstigen öffentlichen Anlehen, aus Prioritäten, Pfandbriefen, Hypothekenforderungen, Grundschulden, Rentenschulden, Bodenzinskapitalien, Abrechnungs- und Kontokurrentguthaben, Sparkasseguthaben, Kautionen, Hinterlegungsgeldern, Vorschüssen, Kaufschillings- und Handscheinforderungen oder sonstigen verzinslichen Kapitalanlagen;

b) von den Zinsen, Renten oder Dividenden aus Aktien oder Geschäftsanteilen von Aktiengesellschaften oder Erwerbs- und Wirtschaftsgenossenschaften;

c) von den Zinsen, welche in unverzinslichen Zielforderungen, Wechseln, Schatzscheinen und anderen unverzinslichen Kapitalforderungen tatsächlich inbegriffen sind.

Die Anlage der Kapitalrentensteuer erfolgt in nachstehenden Sätzen:

mit	1½	Prozent	bei einer	Jahresrente	von			70 ℳ	bis	100 ℳ.
„	2	„	„	„	„	mehr als		100 „	„	400 „
„	2½	„	„	„	„	„	„	400 „	„	700 „
„	3	„	„	„	„	„	„	700 „	„	1000 „
„	3½	„	„	„	„	„	„	1000 „	„	30 000 „
„	3¾	„	„	„	„	„	„	30 000 „	„	100 000 „
„	4	„	„	„	„	„	„	„	„	100 000 „

Für die Steuerberechnung werden nur durch zehn Mark teilbare Rentenbeträge in Ansatz gebracht.

Teilbeträge der Kapitalrente von fünf Mark und darüber werden auf den nächst höheren mit zehn ohne Rest teilbaren Betrag aufgerundet, bis zu fünf Mark bleiben dieselben außer Ansatz.

Ausgenommen von der Kapitalrentensteuer sind außer frommen und wohltätigen Stiftungen und Anstalten 2c.

a) Anstalten, Gesellschaften oder Genossenschaften, welche fremdes Geld in Erwerbsgeschäften verwalten, wenn die Rente hieraus an die Teilnehmer verabfolgt und daher von diesen versteuert wird;

b) der Rentenertrag des Gewerbsinhabers aus den in seinem Gewerbe angelegten Betriebskapitalien oder zum Zweck des gewerbsmäßigen Umsatzes erworbenen umlaufenden Papieren oder Wechseln;

c) folgende Personen, wenn sie jährlich nicht über 400 ℳ Kapitalrenten und überhaupt nicht mehr als 700 ℳ Einkommen haben: die Witwen, geschiedenen, verlassenen oder nach § 1575 des Bürg. Gesetzbuchs getrennt lebenden Ehefrauen, die vaterlosen Minderjährigen, ferner die gewöhnlichen Lohnarbeiter, wenn diese im Brot ihres Dienstherrn oder Familienhauptes stehen und keine eigene Wohnung haben, endlich die erwerbsbeschränkten Personen.

Nur die Hälfte der gewöhnlichen Steuersätze ist von Personen zu entrichten, deren Kapitalrente 2000 ℳ nicht übersteigt, wenn sie aus anderen Erwerbsquellen kein oder nur ein geringfügiges Einkommen beziehen.

Steuerermäßigungen können Personen, die nicht über 3000 ℳ Kapitalrente und überhaupt nicht mehr als 5000 ℳ Einkommen haben, unter folgender Voraussetzung gewährt erhalten: außergewöhnliche Belastung durch Unterhalt und Erziehung der Kinder oder durch Verpflichtung zum Unterhalt mittelloser Angehöriger, andauernde Krankheit und besondere Unglücksfälle.

Abgezogen von der steuerpflichtigen Kapitalrente dürfen werden: erweislich zu zahlende Passivkapitalzinsen oder Passivrenten sowie privatrechtliche Lasten.

III. Die Gewerbsteuer.

Der Gewerbsteuer unterliegen alle im Lande betriebenen Gewerbe und gewerbsmäßig ausgeübten Erwerbsarten, mit Ausnahme der Land- oder Forstwirtschaft, der Jagd und Fischerei sowie sich diese Erwerbsarten auf die Gewinnung der bezüglichen Produkte erstrecken.

Die Gewerbsteuer zerfällt in

1. die Normalanlage,
2. die Betriebsanlage.

Die Normalanlage bemißt sich nach einem für die einzelnen Gewerbe festgesetzten Tarif regelmäßig in 4 nach dem Geschäftsumfang abgestuften Klassen; nur solche Unternehmungen, die das Geschäft in großkapitalistischen Formen betreiben (Warenhäuser, Großbasare, Abzahlungs- und Versteigerungsgeschäfte, Versandgeschäfte, Art. 7, 2c.), haben eine nach dem Geschäftsumfang steigende Normalanlage, die bei Zurechnung der Betriebsanlage nicht weniger als 1/2 und nicht mehr als 3% des Geschäftsumsatzes betragen soll.

Die Betriebsanlage bemißt sich entweder nach den im Tarif jeweils benannten äußeren Merkmalen (Zahl der Arbeiter, Menge des Verbrauchs oder der Erzeugnisse, Zahl und Art der Maschinen und sonstigen gewerblichen Einrichtungen) oder nach dem jährlichen Ertrag des Gewerbes (nach Art. 7 des Gesetzes). Im letzteren Falle kommen folgende Klassensätze zur Anwendung:

Klassensätze.

Die Betriebsanlage beträgt jährlich bei einem Ertrage

Klasse	von mehr als:	bis einschließlich:	Steuer:	Klasse	von mehr als:	bis einschließlich:	Steuer:
1	— ℳ	500 ℳ	0,50 ℳ	19	4600 ℳ	5000 ℳ	58 ℳ
2	500 „	750 „	1 „	20	5000 „	5400 „	67 „
3	750 „	900 „	2 „	21	5400 „	5800 „	76 „
4	900 „	1050 „	3 „	22	5800 „	6200 „	86 „
5	1050 „	1200 „	4 „	23	6200 „	6600 „	96 „
6	1200 „	1400 „	5 „	24	6600 „	7000 „	108 „
7	1400 „	1600 „	6 „	25	7000 „	7500 „	120 „
8	1600 „	1800 „	8 „	26	7500 „	8000 „	135 „
9	1800 „	2000 „	10 „	27	8000 „	8500 „	152 „
10	2000 „	2200 „	12 „	28	8500 „	9000 „	170 „
11	2200 „	2400 „	15 „	29	9000 „	9500 „	190 „
12	2400 „	2600 „	18 „	30	9500 „	10000 „	210 „
13	2600 „	2800 „	21 „	31	10000 „	10500 „	230 „
14	2800 „	3000 „	25 „	32	10500 „	11000 „	250 „
15	3000 „	3400 „	30 „	33	11000 „	11500 „	270 „
16	3400 „	3800 „	35 „	34	11500 „	12000 „	290 „
17	3800 „	4200 „	42 „	35	12000 „	12500 „	310 „
18	4200 „	4600 „	50 „	36	12500 „	13000 „	330 „

Sie steigt bei einem höheren Ertrage von mehr als 13000 ℳ bis einschließlich 25000 ℳ in Klassensätzen von 1000 ℳ um je 35 ℳ, bei einem Ertrage von mehr als 25000 ℳ bis einschließlich 42000 ℳ um je 40 ℳ. Bei einem Ertrage von mehr als 42000 ℳ bis einschließlich 43000 ℳ beträgt die Betriebsanlage 1470 ℳ. Bei höherem Ertrage steigen die Klassen um je 1000 ℳ und beträgt die Betriebsanlage jeweils 3 1/2 vom Hundert des Betrages, mit welchem die vorhergehende Klasse endet.

H. Die Sehenswürdigkeiten Würzburgs.

I. Die fürstlichen und bischöflichen Residenzen.

Marienberg, das Wahrzeichen Würzburgs, seit 1255 Residenz der Fürstbischöfe, die bis dahin unten in der Stadt im Saal- (jetzt Kürschner-) hof gewohnt hatten. Schon früh wurde der Berg befestigt; die jetzige Fortifikation stammt im wesentlichen aus der Zeit des Fürstbischofs Johann Philipp I. von Schönborn (1642—1673). Aelteste, angeblich bis ins 8. Jahrhundert zurückreichende Kapelle Frankens, großartiges Arsenal, interessante Tore, Treppen und Gemächer; schöne Aussicht. Am Südabhang, der „Leiste", wächst die Königin der fränkischen Weine. Besuche für auf der Festung wohnende Personen werden durch einen Mann der daselbst befindlichen Wache nach deren Wohnräumen geleitet. Fremde, sofern dieselben sich nicht in Begleitung eines Offiziers befinden, werden durch den auf der Festung wohnenden Kirchner gegen vorherige auf der daselbst befindlichen Wache zu lösende Karte (à Person 20 Pfg.) geführt. Das Eintreffen des Führers haben die Besucher bei der Wache zu erwarten. Das Betreten der Festung ohne Führer zu architektonischen Studien ꝛc. kann nur mit Erlaubnis des k. Garnisonskommando erfolgen.

Residenz-Schloß, seit 1803 im Besitz der königl. Zivilliste, bedeutendster und prächtigster Bau Würzburgs, von Balth. Neumann 1720 bis 1740 im Hochbarockstil (Rokoko) errichtet, mit 1 Kirche, Konzertsaal, 5 großen Sälen, 312 Zimmern und 25 Küchen. An der Decke des imposanten Treppenhauses und im Kaisersaal herrliche Fresken Tiepolos, ebenso Altarbilder von demselben in der Hofkirche. Weißer Saal, Spiegelsaal, Geburtszimmer S. K. H. des Prinzregenten Luitpold. Die beiden links und rechts an die Hauptfront angebauten Tore von Kunstschlosser J. Gg. Oegg sind Meisterwerke deutscher Schmiedekunst. Besichtigung an Wochentagen 10—12 und 2—3 Uhr, an Sonn- und Feiertagen 9—12 und 2—3 Uhr. Eintrittspreis 50 Pf. Nach 3 Uhr nachm. 1 Mk. Meldung beim Zimmerwart im zweiten Hofe des linken Flügels.

Hofkeller, die weitberühmte Unterwelt Würzburgs, zieht sich, mit Ausnahme des Mittelbaues, unter dem ganzen Residenzgebäude hin; einer der größten und schönsten Keller Deutschlands, in dem die vorzüglichen selbstgezogenen Weine des kgl. Weingutes in Unterfranken in teilweise sehr stattlichen Fässern aufbewahrt sind.

Hofgarten, nach dem Urteile des Fürsten Pückler-Muskau die schönste Anlage Deutschlands, im englischen und französischen Geschmack mit prächtigen Toren und vielen künstlerisch wertvollen Skulpturen, besonders Raub der Europa und Proserpina, sowie reizende Kindergruppen auf dem Wall und in den Laubgängen. Vom Mai bis Oktober jeden Sonntag ½12 bis ½1 Uhr, an Dienstagen und Donnerstagen von 6 bis 7 Uhr nachm. Konzerte der Militärkapellen. An der Südseite des Gartens das Orangeriehaus mit

Wintergarten, vom 1. November bis 1. Mai geöffnet.

Bischöfliches Palais, Herrnstraße, mit prunkvollem Renaissance-Erker; in der Hauskapelle ein von M. Kern verfertigter alabasterner Altar.

II. Gebäude der Staatsbehörden.

Kreisregierung, königl., im ehemaligen Benediktinerkloster St. Stephan.

Palais des k. Regierungspräsidenten am Hofplatze, ein Werk J. Greisings. Gegenüber

Gesandtschaftsbau, mit den Bureaus des Stadtrentamts. Das Landrentamt befindet sich im sogenannten

Rückermaingebäude, Karmelitenstraße, einst Besitz des „Rüger am Main", dann Amtshof des ehemaligen Ritterstifts St. Burkard, mit sehr interessanter Fassade.

Justizgebäude, Ottostraße, 1892 vollendet, nach den Plänen des k. Oberbaurats von Langenfaß im Renaissancestil aufgeführt, enthält die Räume für das Amtsgericht, Schwurgericht und Landgericht mit 9 Sitzungssälen. Hinter dem Gebäude das Gefängnis.

Bezirksamt, kgl., **und Bauämter**, Ecke Sander- und Tiepolostraße.

III. Kirchen, Klöster und Spitäler; die Universität.

Dom, eine der größten romanischen Pfeilerbasiliken Deutschlands, an Stelle der alten, mehrmals niedergebrannten Holzkirche errichtet, 1188 vollendet und in neuester Zeit außen restauriert. Taufbecken von Meister Eckart aus Worms 1279, Kanzel von Michael Kern, Figuren von Riemenschneider (Bischöfe von Scherenberg und von Bibra), kunstvolles Chorgitter von Gattinger, viele Grabdenkmale der Fürstbischöfe von hohem Kunstwert, treffliche Altarbilder ꝛc. Interessanter gotischer Kreuzgang an der südlichen Langseite des

Domes mit den sehenswerten Monumenten des Domprobsts Markgraf Friedrich von Brandenburg († 1536) und des Obersten Joh. Jak. Baur von Eiseneck († 1620). An der Nordseite die von Balth. Neumann 1720 bis 1736 gebaute Schönbornkapelle.

Neumünsterkirche (prachtvolle Barockfassade) mit 2 Krypten. Begräbnisstätte der Frankenapostel Kilian, Kolonat und Totnan. Sehenswert: 2 Oelgemälde, angeblich von Michael Wohlgemuth, und eine Madonna von T. Riemenschneider, Grabmal des Abts Trithemius, in den Grüften Brustbilder der Frankenapostel von Riemenschneider, merkwürdiger Kruzifixus u. a. In dem (jetzt im Garten des städtischen Museums — Marstraße — aufgestellten) Kreuzgang soll das Grab Walters von der Vogelweide sich befunden haben. Denkmal desselben an der Außenseite des Chors, vom historischen Verein errichtet.

Stift Hauger Pfarrkirche, erbaut 1670 bis 91 von A. Petrini, imposanter Bau im Frühbarockstil, mit 2 Türmen und schöner Kuppel.

St. Burkarder Kirche, erbaut 1033—1042, kürzlich renoviert. Gotische Türme und gotisches Tor. Vorhalle im roman. Stile des 12. Jahrh. Opferstock aus dem 11. Jahrh.; schöner geschnitzter Seitenaltar v. J. 1590.

Stephans- (alte protestantische) **Kirche**, ehemals Benediktinerkirche, mit schönen Chorstühlen und Deckengemälden von J. Huber. 1902 renoviert. Eine Benediktinerkirche war auch die

Schottenkirche, im Mainviertel, jetzt Garn.-Kirche.

Deutschordenskirche, Mainviertel, reines Bauwerk der edelsten Gotik, mit vollendetem Kreuzgewölbebau; schönes Portal an der Südseite; leider durch unschönen Anstrich und Abschlagen der Säulenkapitäle verunstaltet.

Franziskanerkirche, frühgotischer Stil, in den 80er Jahren renoviert; schöne Denkmale.

Augustinerkirche (früher Dominikanerkirche), am Dominikanerplatz, erbaut 1274, umgebaut durch Balth. Neumann. Deckengemälde von Ermeltraut und Urlaub.

Karmeliten- (Reuerer-) **Kloster**, ältester Bau A. Petrinis, mit schönem Altarbild.

Käppele, Wallfahrtskirche mit Kapuzinerkloster am Nikolaus- oder Kleßberg, im wesentlichen eine Schöpfung B. Neumanns. Reiches Innere. Schöne Aussicht auf Würzburg und Umgebung (noch umfassender von der höher gelegenen Frankenwarte).

Kapelle der Töchter vom göttlichen Erlöser, im roman. Stil im Jahre 1897 erbaut.

Marienkapelle, auf dem grünen Markte, an Stelle der 1348 verbrannten Judensynagoge von der Stadtgemeinde erbaut; herrliches Denkmal der Spätgotik; auf den Strebepfeilern der Südseite und im Innern Figuren und Grabsteine von T. Riemenschneider; schöne Skulpturen eines unbekannten Meisters an den drei Portalen, darunter am Nordportal eine naive Darstellung von Mariä Verkündigung.

Neubau- (Universitäts-) **Kirche**, im sog. Juliusstil mit schönem, architektonisch reich verzierten Turme; auf demselben befindet sich die Sternwarte. Im Innern restauriert; große Orgel von Walker in Ludwigsburg.

Michaels- oder Seminars- (früher Jesuiten-) **Kirche**, mit Fresken von Appiani und reicher Stukkatur von Mich. Bossi. Anstoßend das Klerikalseminar, früher Jesuitenkolleg, mit schönem Portal von J. Greising.

St. Peters-Pfarrkirche, kürzlich restauriert; die Kanzel, ein Werk Balth. Esterbauers, ist eine staunenswerte Leistung im Rokokostil.

St. Gertraud- (Pleicher Pfarr-) **Kirche**. Oelberg, angeblich von Tilman Riemenschneider.

Johanniskirche, 2. protestantische, am Rennweger Ring, in edlem got. Stil. eröffnet 1895.

St. Adalbero-Kirche, neue Pfarrkirche der Sanderau, am Sanderrasen, dreischiffige romanische Basilika mit zwei 68 m hohen Türmen und einem Kuppelturm über der Vierung, erbaut 1894—1899 von Professor Schmitz. Schöne Altäre und Stationsbilder von H. Schiestl.

St. Josef-Kirche, neue gotische Kirche im Grombühl, 1905 vollendet.

Hospitalkirche, mit einem prachtvollen, vorzüglich erhaltenen Holzrelief von Riemenschneider, die 14 heiligen Nothelfer darstellend.

Bürgerspital zum hl. Geist, mit schöner Hoffassade und altdeutscher Weinstube, wo die selbstgezogenen berühmten Weine auch in Bocksbeuteln abgegeben werden.

Juliushospital. Stiftung des Fürstbischofs Julius Echter von Mespelbrunn, eines der größten Hospitäler Deutschlands mit den Hörsälen der chirurgischen und medizinischen Universitäts-Klinik. Es enthält 94 Säle und Zimmer und ist für 500 Betten eingerichtet. Sehenswert ist die Hoffront oder der Fürstenbau von A. Petrini, die Kirche und das Gründungsbild. Hübsches altdeutsches Weinprobezimmer, wo selbstgezogene vorzügliche Weine in Bocksbeuteln abgegeben werden.

Universität, alte (Domerschulstraße), mit reicher Bibliothek und bedeutenden Sammlungen, unter denen die von Wagnersche Kunstsammlung (Oelgemälde und Antiken) und das Kupferstichkabinett hervorragende Rollen einnehmen. Sehr sehenswert ist der Walhallafries. Schöne Renaissanceportale und architektonisch sehr interessanter Hof. (Siehe Sammlungen S. 617.)

Universität, neue (Sanderring), 1892—96 von Universitäts-Baumeister von Horstig aufgeführt.

Universitätsbibliothek, im östlichen und südlichen Flügel des alten Universitäts-Gebäudes. Montag bis Freitag von 9—12 Uhr vorm. und 5—7 Uhr nachm., Samstags nur von 9—12 Uhr vormittags geöffnet. Kostbare uralte Handschriften; Inkunabeln. — Alter Saal mit Tafelaufsatz der Universität.

Die übrigen **Universitäts-Gebäude** am Pleicherring, im botanischen Garten ꝛc., 1870—1900 von den Universitäts-Architekten Lutz und v. Horstig ausgeführt, sind: Anatomie, Pathologisches Institut, Physiolog. Institut, Frauenklinik, Physikal. Institut, Zoolog. Institut, Chemisches Institut, Ophthalmolog. Institut, Mineralogisches Institut.

IV. Sonstige Sehenswürdigkeiten.

Alhambra, stilvoll ausgestattetes Café-Restaurant, Franziskanerg., Richters Neubau.

Bachmanns Haus, Neubaustraße 2, mit altdeutscher Holzkonstruktion und Holzskulpturen.

Botanischer Garten. Täglich von früh 8 Uhr bis abends 8 Uhr geöffnet.

Brücken: Alte Mainbrücke, 600 Fuß lang, mit 12 großen Barockfiguren. Luitpoldbrücke, erbaut 1886. Ludwigsbrücke mit 4 großen Löwenfiguren, erbaut 1893 und 94.

Brunnen: Fischerbrunnen am Fischmarkt von Bildhauer Köhler. Frankoniabrunnen auf dem Residenzplatz mit der Frankonia und den Figuren von Walter von der Vogelweide, Tilman Riemenschneider und Matth. Grünewald, errichtet 1893 aus Anlaß des 70. Geburtstages Sr. kgl. Hoheit des Prinzregenten Luitpold von Bayern, ausgeführt von Ferd. v. Miller. Juliusspitalbrunnen im Garten des Juliusspitals. Kiliansbrunnen auf dem Bahnhofplatz, nach dem Entwurf des Stadtbaurats Bernatz, mit dem Standbilde des heiligen Kilian, modelliert von B. Schmitt. Von Sr. kgl. Hoheit dem Prinzregenten Luitpold von Bayern seiner Geburtsstadt Würzburg gestiftet im Jahre 1895. Kliobrunnen in der Hofstraße von Wagner. Vierröhrenbrunnen (Domstr.) mit reichem Figurenschmuck von W. v. d. Auvera.

Ehemanns Haus (jetzt städtisch), Augustinerstraße, im Hofe interessanter Holzbau mit Heiligenfiguren spätgotischen Charakters.

Falken, Haus zum, Marktpl. 9. Reich verzierter Rokokobau. Rückgebäude Fassade mit Fachwerkkonstruktion im Stile der Frührenaissance.

Frankenwarte, Aussichtsturm mit prachtvoller Aussicht und Restauration, errichtet 1894 vom Verschönerungs-Verein, vom Käppele aus in 10 Minuten zu erreichen.

Gedenktafeln befinden sich: für den Schöpfer des Ringparks Lindahl in den Anlagen am Sanderring, für den Turnvater Jahn gegenüber dem Huttenschen Garten, für Tiepolo, den Maler der Residenz, am neuen Bezirksamtsgebäude, Ecke der Sander- und Tiepolostraße, für den in Würzburg geborenen Komponisten Abbé Vogler am Geburtshaus Inn. Graben 9, für Richard Wagner, der hier i. J. 1833 sein Erstlingswerk, die „Feen" schrieb, am Wohnhaus Kapuzinerstr. 7, für den Baumeister des Residenzschlosses Balth. Neumann an dessen Wohnhaus Franziskanerg. 2, für den Bildhauer Tilman Riemenschneider an dess. Wohnhaus Franziskanerg. 1, für den Gelehrten Dr. Oberthür, Gründer des polyt. Zentralvereins, an dess. Wohnhaus Oberthürstr. 11 u. für den Feldmarschall Graf Gneisenau, d. hier seine Knabenjahre verbrachte, am großväterlichen Wohnhaus, Domerschulstr. 11.

Gewerbehalle des polytechnischen Zentralvereins, permanente Ausstellung kunstgewerblicher Gegenstände Würzburger Meister, täglich geöffnet und unentgeltlich zugänglich. Theaterstr. 4.

Grafen-Eckartsturm. Aeltester Teil des Rathauses, im anstoßenden Bau „zum grünen Baum" der restaurierungsbedürftige König-Wenzel-Saal.

Harmonie. In den geräumigen Lesesälen liegen gegen 300 Zeitungen auf. Der große Ballsaal ist mit Reliefs von Wagner geschmückt. Fremde können durch Mitglieder eingeführt werden.

Kunstverein, rechter Flügel der Residenz. Beständig wechselnde Ausstellung von Gemälden und Kunstwerken aller Art. Außer Dienstag täglich von 10½ bis 2½ Uhr geöffnet; an Sonn- und Feiertagen von 10—3 Uhr. „Eingeführte" Fremde haben freien Zutritt.

Ludwigshalle (alter Bahnhof), hübscher Bau in italienischem Stile mit Säulenhalle 1854 bis 1856 von Neureuther erbaut.

Monumente: Prinzregentendenkmal in den Anlagen am Bahnhofplatz gegenüber dem Kiliansbrunnen, 1903 enthüllt zu Ehren Sr. kgl. Hoheit des Prinzregenten Luitpold von Bayern. Juliusdenkmal auf der Juliuspromenade, zum Gedächtnis an Fürstbischof Julius Echter von Mespelbrunn durch König Ludwig I. 1847 errichtet. Sieboldtdenkmal, vor dem Justizpalast, zur Erinnerung an den Japanforscher H. v. Siebold, modelliert von Prof. Roth. Walter v. d. Vogelweide, am Chor der Neumünsterkirche. Denkmal des 1884 † Bürgermeisters Zürn vor der Ludwigshalle, von Prof. Spieß in Rom. Denkmal V. E. Beckers, Komponist des „Kirchlein", am Rennweger Tor, modelliert von P. Loster in Würzburg, enthüllt 1895. Neunerdenkmal, 1903 enthüllt im Kasernhofe des k. 9. Inf.-Rgts. vom Regimente zur Erinnerung an die 100jährige Wiederkehr der Gründung des Regiments. Bismarckturm auf dem Steinberg (schöne Aussicht).

Rathaus, Gebäudekomplex, bestehend aus dem früheren Karmelitenkloster, ferner dem Grafen-Eckartsturm (mit Hof z. „grünen Baum"), dem „roten Bau" mit prächtiger Renaissance-Fassade, erbaut 1659 und dem Rathausneubau, der gleichfalls eine reich ausgestaltete Renaissance-Fassade im roten Sandstein zeigt (erbaut 1898 und 1899 von Stadtbaurat Bernatz).

Ringpark. Herrliche, die ganze Stadt rechts des Mains umgebende Anlage, entstanden aus den ehemaligen Festungs-Glacisanlagen, vom verstorbenen Stadtgärtner Lindahl künstlerisch umgestaltet.

Sammlungen der Stadtgemeinde, sowie des Fränkischen Kunst- und Altertumsvereins im Hause Maxstr. 4 (Katzenwickerhof), geöffnet vom 1. Mai bis 2. Novbr. an allen Sonn- und Feiertagen von vorm. 10 Uhr bis nachm. 1 Uhr zum unentgeltlichen Besuche. An den übrigen Tagen wird der Besuch gegen Zahlung von 50 Pf. pro Person gestattet. Museumsd.: Wittstadt, Hausmstr., Maxstr. 4 II.

Sammlungen des Historischen Vereins, (im linken Flügel der kgl. Residenz). Reichhaltige Sammlung fränkischer Altertümer, Bildhauerarbeiten von Riemenschneider, Gemälde, Kunstgegenstände und Münz-Sammlung. Geöffnet von Juni bis September, Sonntags von 10—12 Uhr. Fremde haben täglich zwischen 11—12 und 5—6 Uhr Zutritt; man wende sich an den Vereinsdiener Greubel, Gg., Semmelstr. 7.

Sammlungen der Universität: Die Kunstsammlungen (v. Wagnersche Stiftung) im alten Universitätsgebäude, Domerschulstr. 16, während des Semesters Dienstag u. Freitag geöffnet von 10—12 Uhr; das Kupferstichkabinett ebenfalls dort, geöffnet jeden Montag und Donnerstag von 2—4 Uhr. Anmel-

dung: Parterre erster Eingang rechts bei Hausmeister Lochmüller.

Sammlung des zoologisch-zootomischen Instituts, Mittwoch von 2—3 Uhr; des mineralogisch-geologischen Instituts, Mittwoch und Samstag von 2—4 Uhr; anatomisch-pathologische Sammlung, Montag von 9—10 Uhr; pharmazeutische Sammlung, Samstag von 11—12 Uhr; physikalisches Kabinett, Samstag von 2 bis 4 Uhr; alle diese wissenschaftlichen Sammlungen in den Universitäts-Instituten am Pleicher Ring.

Sandhof, Weinhaus, einer der prächtigsten und bedeutsamsten Renaissancebauten, namentlich stimmungsvoller Hof mit reizendem Erker und Stiegenturm; im Innern prächtige Stuckdecken. Der Hof war im Mittelalter im Besitz des Patriziergeschlechts vom Sandhof, dann der hochangesehenen Familie Ganzhorn. Der jetzige Besitzer, Weingutsbesitzer und Großhändler Ernst Schierlinger, ließ den Hof stilgerecht restaurieren.

Theater (Theaterstraße), 1804 eröffnet, faßt 900 Personen. Es wird von Ende September bis April täglich gespielt.

Unterfränkische Kreis-Lehrmittel-Anstalt. Geöffnet Oktober bis April von 1—3 Uhr jeden Mittwoch u. Samstag, von April bis Oktober täglich von 11—12 und Mittwoch u. Samstag von 1—3 Uhr. Verwalter: Jos. Walther, Lehrer, Leistenstr. 3.

Aussichtspunkte in nächster Nähe der Stadt:

Feste Marienberg, Wittelsbacherhöhe, Käppele, Frankenwarte (Aussichtsturm des Verschönerungs-Vereins mit weiter Rundsicht), Ludwigsterrassen und Nikolausburg, Johannishof und Schützenheim auf dem Nikolausberg, Letzter Hieb (mit Erzherzog Karl-Zimmer), Bismarckturm und Steinburg (am Steinberg wächst der „Steinwein", der König der Frankenweine), Sieboldshöhe.

☞ Ausführliches über die interessante Geschichte und die Sehenswürdigkeiten Würzburgs findet man in dem Büchlein **S. Göbls**: Würzburg, die Stadt des Rokoko, 1904, 7. Aufl. mit 108 Abbildungen, Preis nur 1 Mk. 50 Pfg., Verlag der Kgl. Universitätsdruckerei von H. Stürtz.

Würzburgs Umgebung.

Heidingsfeld.

Stadtgemeinde.

Einwohnerzahl nach der letzten Volkszählung: 4506.

A. Behörden, Stellen 2c.

1. Stadtmagistrat.

Rechtsk. Bürgermeister: Bauer, Dr. Georg.

Magistratsräte: Mark, Michael, Nr. 21 f; Klaus, Anton, Nr. 449; Willmy, Karl, Nr. 296; Ohlhaut, Georg, Nr. 264; Alsmann, Stephan, Nr. 301; Bärmann, Andreas, Nr. 450 1/2; Steinert, Stephan, Nr. 291; Huppmann, Stephan, Nr. 50 1/2.

Stadtkämmerer: Ohlhaut, Georg, Nr. 264.

Stadtsekretär: Schöffmann, Michael, Nr. 430 3/4 b.
Kanzlist: Hämmer, Josef, Nr. 403.
Vorstand des Gemeinde-Kollegiums: Balling, Burkard, Nr. 67 1/2 c.
Armenpfleger: Klaus, Anton, Nr. 449.
Standesbeamter: Bauer, Dr. Georg.
" " **-Stellvertreter:** Ohlhaut, Georg, Nr. 264.
Städt. Förster: Wolff, Alois, Nr. 439 1/2.

2. Katholische Kirche.

K. Stadtpfarrer: Trabert, Franz, k. Distriktsschulinspektor, Nr. 94.
Kaplan: Bretz, Franz, Nr. 94.
Benefiziat: Kilgenstein, Dr. Jakob, Nr. 87.
Benefiziat: Reuter, Dr. Daniel, Nr. 430 1/2.
Kirchenpfleger: Mark, Michael, Nr. 21 f.
Kirchner: Grüner, Fidel, Nr. 92.

3. Evangelische Kirchengemeinde.

Betsaal = Reutersgasse Nr. 423 a.

Hilfsgeistlicher u. 1. Vorstand: Düll, Gottlieb, Nr. 423 a.
Kassier: Schüßler, Valentin, Nr. 56 1/2.
2. Vorstand: Wellhöfer, Michael, Nr. 428.

4. Israelitische Kultusgemeinde.

1. Vorstand: Dessauer, Josef, Nr. 169.
2. Vorstand: Bergenthal, Samuel, Nr. 293.

5. Schule.

a) Katholische Schule.

K. Lokalschulinspektor: Trabert, Franz, Nr. 94.
Lehrer: Steinhäuser, Franz, Nr. 87; Wanner, Georg, Nr. 87; Dittmann, Konrad, Nr. 409; Schuler, Karl, Nr. 430 3/4 f.
Hilfslehrer: Bardroff, Emil, Nr. 430 1/2.
Institut der armen Schulschwestern Nr. 14.

b) Protestantische Schule:

K. Lokalschulinspektor: Pachelbel, Joh. Friedr., Dekan, Würzburg.
Lehrer: Hofmann, Friedrich, Nr. 423.

c) Israelitische Schule.

Lehrer: Goldstein, Hirsch, Nr. 194.

6. Post und Eisenbahn.

K. Oberexpeditor: Weinmann, Josef, badischer Bahnhof, Nr. 451.
K. Expeditor: Kaiser, Adam, bayerischer Bahnhof, Nr. 430.
Adjunkten: Zeisset, Gustav, Nr. 440 1/4; Müller, August, Nr. 426; Mauntz, Theodor, Nr. 429 1/2; Reuter, Adam, Nr. 440 1/2.
Expr. Aspirant: Kuhn, Sebald, Nr. 435 1/4.
K. Bahnmeister: Conrad, Joh. Martin, Nr. 430.

K. Postagentur, Klosterstraße 9.
Gut, Auguste, Postagentin. Siehe „Stadtpost".

7. Uebergangssteuerstelle.

(Dem Hauptzollamt Würzburg inkorporiert.)
Verwalter: Kaiser, Adam, kgl. Expeditor, bayer. Bahnhof, Nr. 430.

8. Forstbeamte.

K. Forstwart: Müller, Wilhelm, Nr. 457.
Städt. Förster: Wolff, Alois, Nr. 439 1/2.

9. Praktische Aerzte.

Dr. Schlirf, Sebastian, Bahnarzt, Kassenarzt der Gemeindekranken-Versicherung, Armen- und Dienstbotenkasse Heidingsfeld, Nr. 441.

Dr. Ikenberg, Bendix, Kassenarzt der Gemeinde-Kranken-Versicherung Würzburg, Nr. 393. 1336.

10. Apotheker.

Hirth, Armin, St. Georgs-Apotheke, Nr. 381. 383.

11. Feuerwehr.

1. Kommandant: Beck, August, Nr. 286.
2. „ : Schmidt, Johann, Bezirksfeuerwehrstellvertreter, Nr. 394.

12. Feldgeschworene.

Obmann: Kistenberger, Michael Josef, Nr. 368.
Mitglieder: Wolz, Jakob, Nr. 124; Steinert, Michael, Nr. 127; Neubert, Kaspar, Nr. 331; Hofmann, Franz Adam, Nr. 240.

13. Gendarmerie.

Station Nr. 141½.

Sergeant: Werling, Theodor.

Gendarmen: Fuchs, Johann. Brehm, Gustav

14. Polizei.

Nacht-Wache Nr. 231. Tages-Jour: Rathaus Nr. 232.

Polizeikorporal u. Stadtdiener: Droll, Karl, Nr. 231.
Polizeisoldaten: Beck, Christ., Nr. 67⅓; Gebhard, Michael, Nr. 217.
Feldhüter: Lochner, Michael, Nr. 108a; Walk, Michael, Nr. 372.

15. Stadtpost.

Die königliche Postagentur Heidingsfeld 1 mit Telegraphenstation und Telephon befindet sich Klosterstraße Nr. 9. Dieselbe ist geöffnet von morgens 7 Uhr bis nachts 11 Uhr und wird für ein Gespräch nach Würzburg 10 ₰ erhoben.
Ferner Anschluß an alle Städte Deutschlands, welche mit Würzburg angeschlossen sind.
Postagentin: **Auguste Gut.** 1512.

Telephonanschluß mit Würzburg haben ferner:

Bärmann, Andreas, Agent, Nr. 450½. 1252.
Bahnhof, bayerischer und badischer.
Brauer & Cie., Lackfabrik (Inh. Alfred Riesenfeld), Nr. 434a. 1594.
Dessauer, Josef, Essigfabrik, Nr. 170. 1320.
„Fischzucht", Restaurant zur, Besitzer Max Schmelz, Nr. 431½. 1076.
Franz, Thomas, Bäcker und Weinwirt, Nr. 299. 1646.
Grönert, Adam, Fahrradhdlg., Nr. 377. 318.
Güterstation Heidingsfeld, K. Bayer. 391.
Hendinger, Bernh., Brauerei, Nr. 423. 1311.
Herzog, Andreas, Steinmetzgeschäft, Nr. 454. 1496.
Hirth, Armin, Apotheker, Nr. 381. 383.
Ikenberg, Dr. Bendix, pr. Arzt, Nr. 393. 1336.
Kempf, Hans, Nr. 375. 977.
Kemmer, Jakob, Steinmetzgeschäft, Nr. 454¼. 1096.
Kießling, Julius, Konditor und Restaurateur, Nr. 421. 1369.
Kraemer, Lorenz, Steinbruchbesitzer, Nr. 446a. 1539.
Lockner & Co., Dampfziegelei, Nr. 444. 367b.
Oestreicher, Heinrich, Glacéledersabrikant, Nr. 422½. 427.
Schmelz, Georg, Bierbrauerei, Nr. 404. 818.
Siegler, Gg., Dampfziegelei, Nr. 434. 251c.
Stadtmagistrat Heidingsfeld. 83.
Wall, Josef, Privatier, Talberg Nr. 457c. 1275.
Wellhöfer, Michael, Faßfabrik, Nr. 428. 264.
Wellhöfer, Gebr. (Friedrich u. Karl), Faßfabrik, Nr. 416½. 1118.

Oeffentliche Gebäude.

Armenhaus, Nr. 342.
Bahnhof, badischer, Nr. 451.
Bahnhof, bayerischer, Nr. 430.
Bürgerspital, Nr. 382.
Distrikts-Rettungsanstalt, Nr. 35.
Institut der armen Schulschwestern, Nr. 14.
Kirche, katholische, Nr. 88.
Kinderbewahranstalt, Nr. 71a.
Krankenhaus, sog. Zehnthof, Nr. 71.
Leichenhaus, Nr. 71b.
Pfarrhof, Nr. 94.
Rathaus, Nr. 232.
Schulhaus, Nr. 87.
Schulhaus, neues, Nr. 67⅓.
Stadtdienerhaus mit Polizeiwache, Nr. 231.
Synagoge, Nr. 194.
Wasserhaus (Hochdruckleitung für die Wasserversorgung Würzburg), Nr. 455.

Zeitung.

Heidingsfelder Wochenblatt.

Redaktion und Verlag: Schöffmann, Michael, Stadtsekretär in Heidingsfeld. Erscheint allwöchentlich Sonntags für amtliche Nachrichten und Bekanntmachungen mit Annoncenaufnahme.

Geschäfts-, Handels- und Gewerbestand.

Die den Namen angefügten Ziffern bedeuten die Hausnummern.

Agenten.

Bärmann, Andr., 450½, Feuer-, Lebens-, Unfallversicherung. 1252.
Dittmann, Konr., 409, Feuerversf.
Görde, Ludwig, 406, Feuerversf.
Heinrich, Joh., 414, Feuerversf.
Kempf, Hans, 375. 977.
Kern, Robert, 261, Feuerversf.
Kraus, Johann Georg, 230.
Kuhn, Josef, 21, Feuerversich.
Leckert, Philipp, 347, Lebens- und Unfallversicherung.
Leimeister, Georg Franz, 423¼. Feuerversicherung.
Röthlein, Franz, 67, Feuerversf.
Simon, Friedrich, 379, Feuer-, Lebensversicherung.
Weigand, Friedrich, 298, Feuerversicherung.
Willmy, Karl, 296, Feuerversf.

Asphalt-, Zement-, Terrazzo-Geschäft, Zementwarenfabrik.

Köhler, Josef, 434 b.

Appr. Bader u. Zahntechniker.

Reiter, Karl, 378.

Bäcker.

Dümig, Ludwig, 15.
Eck, Georg, 362.
Endres, Michael, 328.
Fleck, Johann Adam, 8.
Franz, Thomas, 299. 1646.
Heim, Georg, 382.
Heim, Martin, 3.
Hoch, Anton, 376.
Hoch, Georg, 405.
Reichert, Kaspar, 279.
Remling, Nikolaus, 222.
Seidenspinner, Franz, 197.
Ströbel, Johann Adam, 168.

Baumeister und Unternehmer.

Kraemer, Lor., 446a. 1539.
Michel, Philipp, 430¾ b.
Schulz, Nikolaus, 447½.

Bildhauer.

Löhlein, Johann, 445.
Müller, Ludwig, 430¾ b.
Schmidt, Georg, akad., 427½.

Bote.

Bauer, Sophie, 407.

Brauereien.

Ehlers, Georg, 409.
Hendinger, Bernh., 423. 1311.
Schmelz, Georg, 404. 818.

Brauereitechn. Konstruktionsgeschäft für oberirdische Eiskeller und Kühlanlagen.

Ebert, Konrad Leopold, 423¼.

Buchbinder.

Neckermann, Martin, 426.

Büttner.

Leimeister, Adam, 171.
Schmitt, Sebastian, 281.
Stecher, Johann, 132.
Steudle, Andreas, 256.
Zwerger, Andreas, 206.

Cigarrenfabriken.

Leckert, Matthes, 153.
Willmy, Adam, 416.

Cigarrenhändler en gros.

Bärmann, Andreas, 450½.
Klein, Jakob, 443¼.

Dach- und Schieferdecker, Blitzableitersetzer.

Förster, Adam Georg, 217.
Igersheim, Valtin, 259.
Niedermaier, Karl, 306a.

Drechsler.

Kistenberger, Michael, 368.

Dreschmaschinenbesitzer.

Baumann, Jakob, 311.

Eisenhändler.

Halbig, Anton, 337.
Simon, Friedrich, 379.

Essigfabrik.

Dessauer, Josef, 170. 1320.

Fahrrad- und Motorradhandlung.

Grönert, Adam, 377. 318.

Faßfabriken.

Wellhöfer, Gebrüd., (Inh. Fritz u. Karl) 416½. 1118.
Wellhöfer, Mich., 428. 264.

Feilenhauer.

Beck, Johann, 98.

Fleischbeschauer.

Göbel, Heinrich, 168.
Müller, Georg Adam 6.

Friseure und Rasierer.

Kraus, Johann Georg, 230.
Reiter, Karl, 378.
Weigand, Friedrich, 298.

Gärtner (Kunst- und Handelsgärtner).

Adelmann, Andreas, 439½.
Adelmann, Lorenz, 438.
Dereser, Christoph, 457¼.
Flösser, Georg, 438.
Giel, Theodor, 443½.
Hebbel, Otto, 454.
Heinrich, Johann, 414.
Heller, Richard, 136.
Wagner, Konrad, 445¼.
Weißmann, Hans, 454 a.
Zippelius, Georg, 115a.

Gastwirte, Schankwirte und Restaurateure.

Adelmann, Andreas, 410.
Ebner, Georg, 105.
Eder, Ferdinand, 295.
Ehlers, Georg, 409.
Hellert, Johann, 436.
Hiller, Michael, 144.
Kießling, Jul., 421. 1369.
Knörr, Hans, 423.
Kuhn, Josef, 21.
Schmelz, Georg, 404. 818.
Schmelz, Max, Restaur. z. Fischzucht, 431½. 1076.
Schmelz, Ottilie, Witwe, 307.
Schmidt, Georg, Sommerwirtschaft z. Bacchusgarten, 427½.
Schneider, Josefine W., 430½.
Ullrich, Franz, 7.
Wellhöfer, Michael, Rest. z. Reuterskeller, 404½. (Schenk.: Jäger, Lorenz.)

Gaswerk Heidingsfeld,

Aktiengesellschaft in Bremen.

Gasmeister: Balling, Burkard, 67½ c.

Getreide-, Mehl- und Landesproduktenhandel.

Forchheimer, Josef, 337.
Grünebaum, Siegmund, 16.
Mannheimer, Salomon, 162.

Glacéledersfabrik mit Färberei.

Oestreicher, Heinrich, 422½. 427.

Glaser.

Kopp, Georg, 363.
Neubert, Adam Georg, 82.

Glocken- und Gelbgießereien.

Klaus, Anton, 449.
Klaus, Gebrüder (Hermann und Fritz), 441.

Häfner.

Flasch, Adam, 27.
Hartmann, Georg, 423a.
Huter, Eusebius, 439¼.
Huter, Georg, 253.
Schwind, Theobald, 217.

Hebammen.

Leimeister, Anna, 138.
Schmitt, Franziska, Witwe, 406.

Hefenhändler.

Fuchs, Johann, 306.

Hoch- und Tiefbaugeschäft.

Boeck & Schedel, 424.

Holzsägerei mit Motorbetrieb.

Kistenberger, Mich. Josef, 450.

Holz- u. Kohlenhändler.

a) Brennholz und Kohlen.

Halbig, Anton, 338.
Müller, Johann, 300.
Willmy, Adam, 416.

b) Bretter und Latten.

Bach, Bernhard, 425.
Balling, Karl, 298.
Grönert, Max, 440.
Halbig, Franz, 385.
Spachmann, Josef, 446.

Kaminkehrer

f. den Landbezirk Würzburg l. M.

Lein, Albrecht, 443 1/4.

Karrer, Fuhrleute.

Goldfuß, Georg, 361.
Leckert, Michael, 389.
Leckert, Richard, 329.
Michel, Konstantin, 151.
Michel, Sebastian, 151.
Schenk, Adam, 288.
Schmitt, Kaspar, 61.
Schüll, Michael, 411.
Steinert, Michael, 127.
Steigerwald, Karl Josef, 354.

Kleiderhändler u. Trödler.

Scherpf, Dominikus, 360.

Kolonial-, Produkten-, Tabak- und Cigarrenhändler.

Balling, Josef, 109.
Beck, Laura, Witwe, 220.
Burckholz, Leonhard, 148.
Burkard, Andreas, 272.
Burkard, Michael, 174.
Degent, Valentin, 101.
Friedlein, Jeremias, 402.
Hippeli, Bonifaz, 443.
Kempf, Hans, 375. (Mergler Nachf.) ☎ 977.
Kistenberger, Adam Josef, 260.
Kistenberger, Michael Josef, 142.
Mannheimer, Salomon, 162.
Mark, Michael, 21 f.
Mechler, Anton, 395.
Müller, Georg Adam, 6.
Müller, Johann, 300.
Rötting, Michael, 236.
Schuldenzucker, Margareta, 290.
Schulz, Michael Josef, 276.
Simon, Friedrich, 379.
Ströbel, Johann, 168.
Willmy, Karl, 296.

Konditoreien.

Endres, Georg Franz, 371.
Kießling, Julius, 421.

Konsumverein

für Würzburg u. Umgegend 377.

Lackfabrik.

Brauer & Cie., 434 a. ☎ 694.

Lumpenhändler.

Ebert, Johann, Witwe, 48 a.
Englert, Barbara, Witwe, 265.
Ries, Valentin, 118.

Malzfabrik.

Hüttmann, Hermann, 67 1/2 b.

Marmorschleifereien.

Müller, Johann, 300.
Müller, Johann Georg, 300.

Maurer.

Borst, Adam, 141 1/2.
Michel, Philipp, 399.
Schulz, Nikolaus, 447 1/2.

Mechaniker.

Grönert, Adam, 377.

Metzger.

Adelmann, Andreas, 410.
Höfner, Franz, 95.
Kehrer, Ignaz, 223.
Reinhard, Franz, 233.
Schmelz, Georg, Witwe, 307.
Schmelz, Georg Adam, 370.
Schulz, Michael, 11.
Stetter, Andreas, 190.
Uhlfelder, Rosa, 361.

Milch- und Butterhandlung.

Hein, Marie, 174.
Pfeuffer, Heinrich, 430 3/4 a.

Mineralwasserfabriken.

Müller, Andreas, 440 1/2.
Zwerger, Andreas, 206.

Möbelfabriken.

Bach, Bernhard, 425.
Fink, Christian, 200 1/2.
Grönert, Max, 440.

Mühlenbesitzer.

Schulz, Adam, 412.

Näherinnen und Kleidermacherinnen.

Dorbath, Käthchen, 310.
Gonnert, Babette, 180.
Hermann, Marie, 421.
Huter, Barbara, 253.
Lindner, Klara, 373.
Scharfenberg, Marg., 430 3/4 a.
Schiffer, Babette, 434 b.
Seubert, Eleonore, 161.

Nähmaschinenhandlung.

Grönert, Adam, 377.

Obst-, Viktualien- und Unterhändler.

Beck, Laura, 220.
Brennig, Andreas, 48.
Deger, Georg, 366 a.
Döllein, Elise, 440 1/2.
Göbel, Heinrich, 165.
Häusler, Johann, 132.
Hartmann, Georg, 423 a.
Hartung, Katharina, 171.
Keller, Georg, 254.
Lampert, Emma, 21 d.
Mannheimer, Salomon, 162.
Pfeuffer, Georg, 262.
Pfister, Johann, 450.
Sommer, Isaak, 282.
Trost, Christine, Witwe, 178.
Walk, Andreas, 175.
Walzer, Magdalena, 102.
Wirth, Bruno, 43.

Rauhwarenhändler.

Mannheimer, Isaak, 162.

Sandschöpfer und Händler.

Schmitt, Karl, 424 mit Motorbetrieb.

Sattler und Tapezierer.

Dorbath, Georg, 282.
Grübel, Klemens, 364.
Hartlieb, Adam, 374.

Schlosser.

Baumann, Jakob, 311.
Grönert, Michael, 32.
Halbig, Anton, 338.

Schmiede.

Götz, Michael Josef, 34.
Hämmelmann, Matthes, 327.
Halbig, Anton, 338.
Väth, Adam, 384.

Schneider.

Bötsch, Johann, 67 a.
Fischer, Johann, 21 a.
Gonnert, Oswald, 180.
Grüner, Fidel, 92.
Grüner, Sebastian, 36.
Hühsam, Johann, 285.
Schmöger, Wilhelm, 339.
Steinbach, Anton, 436.

Schnitt- und Kurzwarenhändler.

Bergenthal, Isaak, 10.
Bergenthal, Samuel, 293.
Kern, Robert, 261.
Schwarzenberger, Salomon, 408.
Willmy, Karl, 296.

Schreiner.

Bach, Bernhard, 425 (mit Motorbetrieb).
Berner, Ludwig, 399.
Fink, Christian, 200 1/2 (mit Motorbetrieb).
Grönert, Max, 440.
Halbig, Franz, 385.
Pfeuffer, Franz Karl, 309 a.
Schnabel, Anton, 435.
Schnabel, Gebrüder, Max u. Philipp, 443 1/4.

Schuhmacher.

Bauer, Georg, 407.
Beck, Sebastian, 172.
Biersack, Andreas, 173.
Dorbath, Michael Josef, 225.
Dorbath, Valtin, 310.
Hinterlang, Michael, 186.
Lesch, Lorenz, 131.
Lochner, Nikolaus, 108.
Mechler, Anton, 495.
Nick, Jakob, 27.
Pfister, Johann, 95.
Pfister, Michael Josef, 380.
Speyer, Josef, 2.

Seiler.

Mainardy, Johann Bapt., 401.

Speditionsgeschäfte.

Sieber, Karl, 222 1/2.
Walk, Andreas, 175.

Spengler.

Balling, Franz, 105.
Hartlieb, Ludwig, sen., 374.

Hartlieb, Ludwig, jun., 282a.
Hartlieb, Philipp Franz, 359.
Neckermann, Anton, 13.

Steinmetzgeschäft.

Schwind, Franz, 138.

Steinmetz u. Steinbruchbesitzer.

Herzog, A., & Co., 454. 1496.
Kemmer, Jakob, 454¼. 1096.
Kraemer, Lor., 446a. 1539.
Röder, Johann, Steinbruchbes. in Randersacker (Steinmetzgeschäft unweit des bayer. Bahnhofs).
Weber, J. E., Baugeschäft in Würzburg. (Steinbruch hier.)
Winterhelt, C., Steinbruchbes. u. Steinmetzgesch. in Miltenberg a. M. (Steinbruch hier.)

Tanz- und Anstandslehrer.

Endres, Georg Franz, 21.
Hartung, Franz, 171.
Höfelein, Michael, 218.

Tapezierer und Dekorateure.

Willmy, Josef, 416.

Teppichweber.

Schmitt, Konrad, 198.

Tüncher, Maler u. Lackierer.

Breunig, Matthes, 423b.
Englert, Adam, 119.
Kreuzer, Christoph, 211½.
Lampert, Leopold, 21.
Leimeister, Georg Franz, 423½.
Pfister, Philipp, 183.
Rasch, Barthel, 185½.
Rasch, Kaspar, 403.
Röthlein, Franz, 67a.
Rötting, Michael, 236.
Ruppert, Eustachius, 141½.
Scherpf, Dominikus, 360.

Uhrmacher.

Görde, Ludwig, 406.
Endres, Johann, 287.

Viehhändler.

Braymann, Abraham, 282.
Frank, Abraham, 381½.
Frank, Meier, 74.

Wagenbauer.

Hartlieb, Adam, 734.

Wagner.

Balling, Karl Theodor, 297.
Spachmann, Josef, 446.

Wäschereien.

Kropf, Katharina, 440.
Vierheilig, Juliana, 86.

Wein- und Spirituosenhandel und -Fabrik.

Dessauer, Jos., 170. 1320.
Grünewald, Franziska, Prok.: Nikol. Grünewald, 430¼.

Weinwirtschaften.

Dümig, Ludwig, 15.
Eck, Georg, 362.
Endres, Michael, 328.
Fleck, Johann Adam, 8.
Franz, Thomas, 299. 1646.
Hoch, Anton, 376.
Hoch, Georg, 405.
Kistenberger, Michael Josef, 102.
Reichert, Kaspar, 279.
Remling, Nikolaus, 222.
Schmelz, Max, 431½. 1076.
Seidenspinner, Franz, 197.
Ströbel, Johann Adam, 168.

Zahntechniker.

Reiter, Karl, 378.

Zeitung.

Heidingsfelder Wochenblatt.

Zeugschmied.

Halbig, Anton, 337.

Ziegeleien.

Lockner & Co., 144. 367b. (Mit Dampfbetrieb.)
Schüßler, Valtin, 56½.
Siegler, Georg, 434. 251c. (Mit Dampfbetrieb.)

Zimmerer.

Balling, Franz, 185.
Balling, Josef, 137.
Balling, Martin, 60a.
Grübel, Franz, 65.
Grübel, Michael, 211.
Michel, Leopold, 453.

Vereine.

1. Athleten-Klub „Felsenfest." 2. Athleten-Klub „Hedan". 3. Büttner-Verein. 4. Casino, isr. 5. Cigarrenarbeiter-Verein. 6. Geflügelzüchter-Verein. 7. Gesellen-Verein, katholischer. 8. Kampfgenossen-Verein. 9. Krieger-Verein. 10. Männerverein, katholischer. 11. Männergesang-Verein. 12. Männergesangverein Frischauf. 13. Namenlos. 14. Obstbaum-Verein. 15. Rad- und Tourenklub „Schwalbe". 16. Sanitätskolonne, freiwillige. 17. Schützengesellschaft, erste. 18. Turngemeinde. 19. Turngesellschaft. 20. Turnverein. 21. Velozipedklub. 22. Vincentiumsverein. 23. Volksverein. 24. Winzerverein

B. Alphabetisches Einwohner-Verzeichnis.

Adelmann, Andreas, Metzger u. Gastwirt, 410.
— Andreas, Gärtner, 439½.
— Lorenz, Gärtner, 438.
Adler, Henriette, Privatiere, 161.
Albert, Josefine, Witwe, Privatiere, 93.
— Martin, Schreiner, 141½.
Alletag, Anna, Professorswitwe, 32.
Alsheimer, Georg, Tüncher, 68.
Alsmann, Andreas, Oekonom, 289.
— Anton, Oekonom, 69.
— Georg, Privatier, 301.
— Michael Josef, Oekonom, 130.
— Stephan, Oekonom, 212.
— Stephan, Oekonom, 301.
Amberg, Martin, Fabrikaufseher, 272.
Ammersbach, Georg, Maschinenarbeiter, 150.
Angermann, Simon, Büttner, 454¼.
Ausländer, Josef, Zimmerer, 79.
Bach, Bernhard, Schreiner, 425.
— Katharina, Witwe, 54.
Bähr, Philipp, Schmied, 15.
Bärmann, Andreas, Agent und Magistratsrat 450½. 1252.
Balling, Anna, Zimmererswitwe, 176.
— Anton, Privatier, 158.
— Balthasar, Häcker, 357.
— Burkard, Gasmeister, 67½c.
— Christine, Witwe, 103.
— Franz, Taglöhner, 26.
— Franz, Zimmermann u. städt. Baumwart, 23.
— Johann, Oekonom, 243.
— Josef, Produktenhändler u. Steinhauer, 109.
— Josef, Zimmermann, 73.
— Karl Theodor, Wagner, 297.
— Martin, Zimmerer, 60a.
— Michael, Witwe, Oekonom, 78.
Balzer, Alexander, Sorteur, 396.
Bamberger, Leopold, Kommissionär, 4.
Bartel, Josef Roman, Auslaufer, 136.
Bauer, Adam, Wechselwärter (bayer. Bahnhof), 430.
— Andreas, Lackierer, 68.

Bauer, Andreas, Taglöhner, 100a.
— Andreas, Zimmermann, 166.
— Dr. Georg, rechtsk. Bürgermeister, 416.
— Georg, Schuhmacher, 407.
— Georg, Tüncher, 179.
— Hieronymus, Taglöhner, 300.
— Johann, Witwe, Schuhmacherei, 268.
— Johann Andreas, Fabrikarbeiter, 187.
— Matthes, Cigarrenmacher, 445.
— Matthes Peter, Lackierer, 450.
— Michael, Cigarrenmacher, 126.
— Sophie, Bötin, 407.
Baumann, Adam Josef, Witwe, 277.
— Andreas, Musiker, 99.
— Barbara, ledig, 29.
— Franz, Taglöhner, 50.
— Jakob, Schlosser u. Dreschmaschinenbes., 311.
— Kaspar, Tüncher, 358a.
Bauswein, Ludwig, Oekonom, 320.
Becher, Johann, Witwe, 422.
Beck, A., Tüncher u. Feuerwehrkommandant, 286.
— Barthel, Cigarrenmacher, 67½.
— Christian, Polizeisoldat, 67⅓.
— Johann, Feilenhauer, 292.
— Kaspar, Reisender, 287.
— Kaspar, Fabrikarbeiter, 209a.
— Laura, Witwe, 220.
— Ludwig, Taglöhner, 52.
— Martin, Fabrikarbeiter, 47.
— Michael Josef, Witwe, 286.
— Sebastian, Schuhmacher, 172.
— Stephan Franz, Witwe, 37.
Behringer, Adam, Oekonom, 154.
— Georg, Lackierer, 51.
— Johann, Cigarrenmacher, 440½.
— Johann, Oekonom, 24.
— Lorenz, Dachdecker, 447½.
— Lorenz, Schuhmacher, 207.
— Matthes, Büttner, 25.
Beilhack, Albin, k. Forstbuchhaltungs-Offiziant, 447½a.
Belschner, Johann, Taglöhner, 148.
Benkert, Anna, Obererpeditorswitwe, 415.
Bergenthal, Isaak, Schnittwarenhändler, 10.
— Samuel, Schnittwarenhändler, 293.
Berger, Georg, Steinhauer, 34.
— Marie, Bahnmeisterswitwe, 424½.
Bergmann, Friedrich, Schneider, 337.
Bernhard, Erwin, Taglöhner, 228.
— Michael, Taglöhner, 213.
Bersch, Michael Josef, Cigarrenmacher, 311½.
Betz, Jakob, Vorarbeiter, 141¾.
Biersack, Andreas, Schuhmacher, 168.
Binder, Babette, Büttnerswitwe, 394.
Binnert, Marie Kunigunde, Witwe, 324.
Bischoff, Michael, Kaufmann, 440½.
Blasy, Johann, städt. Maschinist, 456.
Blaß, Sebastian, Cigarrenmacher, 83a.
Borst, Adam, Maurer, 141¾.
— Anna Marie, Witwe, 79.
Brand, Anton, Oekonom, 68.
— Franz, Oekonom, 110b.
— Kaspar, Oekonom, 125.
— Michael, Oekonom, 85.
— Philipp Witwe (Ursula), Privatiere, 384.
Brauer & Co., Lackfabrik, 434a. 694.
Breitenbach, Josef, Staatsstraßenwärter, 112.
Bretz, Franz, Stadtkaplan, 94.
Brennig, Andreas, Viktualienhändler, 48.
— Franz, Maler, 423b.
— Matthes, Tünchermeister, 423b.
Bruder, Anna, Witwe, Privatiere, 392.
Brügel, Johann Michael, Fuhrmann, 344.
Büchold, Georg, Brennmeister, 434.
— Wilhelm, Taglöhner, 453.
Bühler, Karl, pens. Lehrer, 415.
Büricl, Anna Marie, Amtsgerichtssekretärswitwe 434b.
Büttner, Adam, Maurer, 179.
— Josef, Schriftsetzer, 179.
Bundschuh, Adolf Jakob, Kaufmann, 430¾d.
Burkholz, Leonhard, Büttner, 148.
Conrad, Johann Martin, Bahnmeister (bayer. Bahnhof), 430.
Daller, Martin, Schweizer, 21c.
Degent, Valentin, Cigarrenmacher, 101a.
Deger, Georg, Viktualienhändler, 366a.
Dereser, Josef Christian, Gärtner 458.
Dessauer, Josef, Kaufmann, 169. 1320.
Deutscher, Johann, Taglöhner, 210.
Diener, Franz, Taglöhner, 70.
Dietz, Kaspar, Oekonom, 143.
Dittmann, Konrad, Lehrer, 409.
Ditzel, Johannes, Schlosser, 438.
Döllein, Adam, Häcker, 56.
— Barnabas, Lackierer, 83.
— Elise, Eier- u. Butterhändlerin, 440¼.
— Franz, Pensionist, 167.
— Johann, Tüncher, 67.
— Philipp Franz, Maurer, 440¼.
— Stephan, Tüncher, 248.
Donninger, Alois, Lederforteur, 450.
Dorbath, Alexander, Häcker, 98.
— Alexander, Taglöhner, 425.
— Christian, Maurer, 49.
— Christian, Musiker, 282.
— Franz Barthel, Schuhmacher, 288.
— Franz Josef, Häcker, 284.
— Johann jung, Häcker, 67⅓.
— Michael, Taglöhner, 167a.
— Michael Josef, Schuhmacher, 225.
— Stephan, Witwe, 242.
— Valentin, Schuhmacher, 310.
Droll, Andreas, Fabrikarbeiter, 147.
— Karl, Polizeiwachtmeister und Stadtdiener, 231.
— Matthes, Taglöhner, 336.
— Michael alt, Häcker, 440¾c.
— Michael jung, Marmorschleifer, 440¾c.
Düll, Gottlieb, Hilfsgeistlicher, 423a.
Dümig, Ludwig, Bäckermeister und Weinwirt 15.
Eberhardt, Margareta, Oberamtsrichterswtw., 32.
Ebert, Georg, Taglöhner, 314.
— Johann, Witwe, Lumpenhändlerin, 273.
— Konrad, Leopold, 423¼.
Eberwein, Johann Georg, Taglöhner, 150.
Eck, Georg Ignaz, Bäcker und Weinwirt, 362.
Eckert, Georg, Privatier, 427½b.
Ehlers, Georg, Bierbrauereibesitzer, 409.
Ehmann, Lorenz, Taglöhner, 64.
Eisel, Johann, Maschinenarbeiter, 333.
Emmerling, Balthasar, Privatier, 409.
— Gertraud, Privatiere, 384.
Endres, Georg, Fabrikarbeiter u. Tanzlehrer, 21b.
— Georg Franz, Bäcker u. Konditor, 371.
— Johann, Maschinistenwitwe, 34.
— Michael Josef, städt. Wegmacher, 19.
— Stephan, Häcker, 100a.
— Wilhelm, Steinhauer, 371.
Englert, Adam, Tüncher, 119.
— August, Privatier, 427½b.
— Barbara, Lumpenhändlerin, Witwe, 265.
— Jakob, Privatier, 427½b.

Epp, Georg, Taglöhner, 119.
Erhard, Gregor, Büttner, 189.
Eschenbach, Georg, Schneider, 105.
Euler, Georg, Schreiner, 299.
Fahrenkopf, Martin, Säger, 191.
Feineis, Georg, Fabrikarbeiter, 262.
— Kaspar, Maler und Musiker, 235.
— Nikolaus, Tüncher und Nachtwächter, 234.
— Valentin, Taglöhner, 423½.
Fesel, Stephan, Oekonom, 12.
Feuerbach, Andreas, Maurer, 202.
— Anna, Oekonomenwitwe, 80a.
— Josef, Fabrikarbeiter, 33.
Feuerstein, Michael, Schlosser, 160.
Fickel, Johann, Taglöhner, 416.
Fickentscher, Rosina, Gastwirtswitwe, 295.
Fink, Christian, Schreiner, 200½.
Fischer, Andreas, Fabrikarbeiter, 168.
— Dorothea, Lehrerswitwe, 442.
— Johann, Schneider, 21a.
— Susanna, Schneiderswitwe, 177.
Flasch, Adam, Häfner, 27.
— Franz, Häfner, 380.
— Franz jung, Häfner, 84.
— Jonas, Häfner, 228.
Fleck, Johann, Fabrikarbeiter, 217.
— Johann, Oekonom, 211.
— Johann Adam, Bäcker u. Weinwirt, 8.
Fleischmann, Andreas, Häcker, 57.
Flösser, Georg, Gärtner, 454b.
Flohr, Andreas, Oekonom, 444½.
— Kilian, Oekonom, 444⅓.
Förster, Adam Josef, Schieferdecker, 217.
— Heinrich Witwe, Privatiere, 140.
Forchheimer, Josef, Mehlhandlung, 285.
Frank, Abraham, Viehhändler, 381½.
— Maier, Viehhändler, 74.
Franz, Thom., Bäcker u. Weinwirt, 299. 1646.
Freudenberger, Jakob, pens. Lehrer, 13.
Freund, Wilhelm, Kaufmann, 434a.
Friedlein, Jeremias, Kaufmann, 402.
Fuchs, Ernst, Büttner, 374.
— Johann, Gendarm, 141½.
— Johann, Hefenhändler, 306.
— Nikolaus, Häcker, 159.
— Philipp, Oekonom, 159.
Füglein, Margareta, Taglöhnerin, 230.
Füller, Michael Julian, Taglöhner, 158a.
Gattmann, Isaak, Viehhändler, 373.
Gauck, Johann, Braugehilfe, 199.
Gaul, Michael, Mälzer, 13.
Gebhard, Michael, Polizeisoldat, 217.
Geitz, Johann, Postbote, 9.
Geusler, Max, Taglöhner, 98.
Gernert, Andreas, pens. Lehrer, 412.
Gerstenhauer, Albert Otto, Weißgerber, 424.
Giel, Theodor, Gärtner, 443½.
Göb, Georg, Taglöhnerswitwe, 416.
Göbel, Heinr., Hausmetzg. u. Fleischbeschau., 165.
— Hugo, Zimmermann, 20.
— Josef, Zimmermann, 387.
— Sabine, Witwe, 379.
Görde, August, Lackierer, 406.
— Ludwig, Uhrmacher, 396.
Götz, Andreas, Steinbrecher, 274.
— Anton, Oekonom, 134.
— Franz, Maurer, 440a.
— Franz, Schmied, 34.
— Georg Anton, Oekonom, 155.
— Johann, Maurer, 321.
— Johann August, Regierungsfunktionär, 427¾.
— Matthes, Zimmerer, 63.
Götz, Michael Josef, Schmied, 34.
— Stephan, Lackierer, 440b.
Goldfuß, Georg, Fuhrmann, 361.
Goldstein, Hirsch, Lehrer u. Vorstand des israel. Lehrervereins in Bayern, 194.
Gonnert, Oswald, Schneider, 180.
Goschenhofer, Karl, Buchhalter, 427.
Graf, Andreas, Tüncher, 21.
— Georg, Büttner, 13.
Grieb, Adam, Kaufmann, 326.
Griebel, Elise, Taglöhnerin, 309.
Grieser, Karl, Weißgerber, 29.
Grillmayer, Lorenz, Schlosser, 297.
Grönert, Ad., Schloss., Fahrradhdg., 377. 318.
— Babette, Privatiere, 32½.
— Eva, Witwe, 32.
— Max, Schreinermeister, 440.
— Michael, Schlossermeister, 32.
Groß, Bernhard, Fabrikarbeiter, 318.
— Christian, Oekonom, 81.
— Philipp, Witwe, 333.
— Therese, Steindruckerswitwe, 201.
Grübel, Adam Josef, Taglöhner, 219.
— Andreas, Zimmermann, 107.
— Franz, Häcker, 106.
— Franz, Zimmermann, 65.
— Georg, Taglöhner, 168.
— Josef, Zimmerer, 391.
— Karl, Taglöhner, 423¾.
— Klemens, Sattler, 364.
— Michael, Zimmerer, 107.
— Nikolaus, Zimmerer, 55.
— Paulus, Witwe, 168.
Grünebaum, Siegmund, Kaufmann, 16.
Grüner, Fidel, Kirchner, 92.
— Sebastian, Schneidermeister, 36.
Grünewald, Nikolaus, Limonade- und Selterswasserfabrikant, 430¼.
Günther, Georg, Taglöhner, 5.
Guntow, Johann, Taglöhner, 21.
Gurath, Leonhard, Taglöhner, 338.
Gut, Auguste, Postagentin, 9.
Gutmann, Isaak, Witwe, 211⅓.
— Salomon, Privatlehrer, 193.
Gylden, Fritz, Weißgerber-Sorteur, 450½.
Hämmelmann, Matthes, Schmied, 327.
Hämmer, Josef, Magistratskanzlist, 403.
Hänsinger, Gottfried, Weißgerber, 425.
Häusler, Anna Marie, Witwe, Gemüse- und Obsthändlerin, 217.
— Johann, Vorarbeiter, 396.
Halbig, Anton, Zeugschmied, 337.
— Franz, Schreinermeister, 285.
Hartlieb, Adam, Sattler und Tapezierer, 374.
— Ludwig, sen., Spenglermeister, 397.
— Ludwig, jr., Spenglermeister, 282.
— Martin, Glaser, 368.
— Philipp Franz, Spenglermeister, 359.
Hartmann, Adam Franz, Schreiner, 290.
— Georg, Häfner, 423a.
— Jakob, Fabrikaufseher, 446.
Hartung, Franz, Büttner und Tanzlehrer, 171.
— Johann, Cigarrenmacher, 425½.
— Johann, Weißgerber, 32½.
Hauck, Georg, Büttner, 297.
Hauf, Rudolf, Buchhalter, 427½.
Haun, Johann, Schneidsäger, 219.
— Karl, Taglöhner, 350.
Hebbel, Otto, Gärtner, 458.
Heckelmann, Johann, Taglöhner, 425.
Heim, Georg, Bäcker, 382.
— Martin, Bäcker, 3.

Hein, Leonhard, Bierführer, 364.
Heinrich, Johann, Gärtner, 414.
Heitzenstein, Adolf, Taglöhner, 380.
Hellert, Johann, Restaurateur, 436.
Hellmuth, Christine, Witwe, 292.
Hemm, Peter, Steinhauer, 290.
Hendinger, Bernh., Brauereibes., 423. 1311.
Henkel, Eduard, Lehrerswitwe, 446½.
Henneberger, Georg, Privatier, 447.
Henninger, Johann Barthel, Marmorschleifer, 42.
Herbert, Adolf, Stationsdiener, 454a.
Herkert, Martin, Postbote, 138.
Hermann, Anna, Privatiere, 230.
— Bruno, Weißgerber, 421.
— Marie, Näherin, 421.
Herzog, Andreas, Steinbruchbes., 454. 1496.
— August, Privatier, 454.
Heß, Josef, Maurer, 380.
— Margareta, Näherin, 380.
Hetzer, Franz, Privatier, 415.
Heußler, Johann, Viktualienhändler, 132.
Heyd, Adolf, Posterpeditor, 21 F.
— August, Postadjunkt, 21 F.
— Katharina, Witwe, Privatiere, 21 F.
Hiller, Michael, Restaurateur, 144.
Hinterland, Michael, Taglöhner, 187.
— Wilhelm, Schuhmacher, 186.
Hinterlang, Bahnwartswitwe, 246.
— Nikolaus, Büttner, 241.
Hirsch, Georg, Taglöhner, 124.
Hirth, Armin, Apotheker, 381. 383.
Hoch, Adam, Taglöhner, 315.
— Anton, Bäcker u. Weinwirt, 376.
— Barbara, Witwe, Bäckerei u. Weinwirt, 405.
— Georg, Bäcker u. Weinwirt, 405.
— Ignaz, Häcker, 67.
Höfelein, Michael, Cigarrenm. u. Tanzlehr., 218.
Höfling, Philipp, Zimmerer, 28.
Höfner, Franz, Metzger, 95.
Hoffmann, Johann, Auslaufer, 174.
Hofmann, Adam Franz, Oekonom, 240.
— Andreas, Häcker, 337.
— Andreas, Häcker, 343.
— Anna, Witwe, 372.
— Chrysostomus, Steinhauer, 454.
— Franz, Privatier, 187.
— Franz Josef, Taglöhner, 343.
— Friedrich, Lehrer, 423.
— Johann, Bahnwärter (bad. Bahnhof).
— Karl, Schlosser, 5.
— Martin, Oekonom, 291.
— Martin Michael, Cigarrenmacher, 160.
— Michael, jun., Oekonom, 372.
— Michael, sen., Oekonom, 169.
— Michael Josef, Oekonom, 243.
Hotz, Johann, Witwe, 19.
Hübsch, Friedrich, Reisender, 364.
Hühsam, Johann, Schneider, 284.
Hunsinger, Joh., Gutspächter (Heuchelhof), 420.
Hupp, Josef Michael, Häcker, 237.
— Michael Josef, Taglöhner, 76.
— Thomas, Häcker, 219.
Huppmann, Ambros, Taglöhner, 149.
— Georg Franz, Zimmermann, 60.
— Stephan, Oekonom, 50½.
Huter, Georg, Häfner, 253.
Huth, Matthes, priv. Apotheker, 431.
Jahreis, Franz, Bahnwärter (bayer. Bahnhof).
Jarzinsky, Franz, Weißgerber, 228.
Igersheim, Valentin, Schieferdecker, 259.
Ikenberg, Dr. Bendix, prakt. Arzt, 393. 1336.
Illmer, Friedrich, Weißgerber, 220.
Illmer, Gustav, Weißgerber, 220.
— Robert, Weißgerber, 380.
Junkenitz, Johann Baptist, Werkmeister, 308.
Kaiser, Adam, k. Expeditor (bayer. Bahnhof), 430.
Kaiser, Wilhelm, Kunstgärtner, 415.
Kanz, Gustav Johann, Bildhauer, 430¾.
Katzenberger, Heinrich, Häcker, 340.
Kaufmann, Stephan, Taglöhner, 158a.
Kehrer, Ignaz, Metzger, 223.
Keller, Christian, Gastwirt z. Steinbachstal, 457.
— Georg, Privatier, 254.
Kemmer, Jak., Steinmetzgesch., 454¼. 1096.
— Michael, Fabrikarbeiter, 387.
Kemmeter, Andreas, Häcker, 332.
— Franz, Häcker, 137.
— Georg, Häcker, 358.
— Michael Josef, Häcker, 137.
Kempf, Hans, Kaufmann, 375. 977.
— Johann, Taglöhner, 132.
— Theobald, Steinhauer, 125.
Kern, Robert, Handschuhmacher, 261.
Kießling, August, Kaufmann, 421.
— Julius, Konditor und Restaurateur, 421. 1369.
Kilgenstein, Dr. Jakob, Benefiziat, 87.
Kirchner, Konrad, Büttner, 423b.
Kistenberger, Adam Josef, Krämer u. Musiker, 260.
— Franz, Regier.-Steindrucker u. Krämer 454c.
— Georg, Taglöhner, 76.
— Josef, Oekonom und Fuhrmann, 141.
— Michael, Dreher und Musiker, 450.
— Michael Josef, Krämer und Weinwirt, 102.
— Michael Josef, Maschinist, 141.
Kitzing, Johann, Bierführer, 12.
Klaus, Anton, Glockengießer, 449.
— Friedrich jung, Glockengießer, 441.
— Hermann, Glockengießer, 441.
— Lorenz, Glockengießer, 396.
— Sebastian, Glockengießer, 449.
Klein, Jakob, Cigarrenhändler, 435¼.
— Josef, Schlosser, 323.
— Regina, Milchhändlerin, 213.
Knörr, Hans, Schenker, 423.
Koch, Johann, Witwe, 168.
— Michael, Dachdecker, 100.
— Paul, Weißgerber, 287.
Koder, Thomas, Taglöhner, 226.
Köberlein, Georg, Schäfereibesitzer, 71.
Köhler, Johann Heinrich, Taglöhner, 110b.
— Josef, Asphalt- 2c. Geschäft, 434b.
Körner, Ignaz, Steindrucker, 215.
Konrad, Bernhard, Cigarrenmacher, 100.
— Josef, Postadjunkt, 440.
— Martin, Schieferdecker, 28.
— Martin, Taglöhner, 27.
— Matthes, Taglöhner, 216a.
Kopp, Georg, Glaser, 363.
Kotrla, Johann, Schreiner, 149.
Krämer, Andreas, Oekonom, 269.
— Josef, Tüncher, 219a.
— Lorenz, Baumeister u. Muschelkalksteinbruchbesitzer, 446a. 1539.
Kraft, Albert, Weißgerber, 371.
Kraus, Johann Georg, Friseur, 230.
Krenig, Georg, Häcker, 126.
Kreß, Michael, Büttner, 391.
Kretzer, Sebastian, Büttner, 150.
Kreuzer, Johann, Brauer, 211½.
Kropitsch, Matthes, Büttner, 211.
Kropf, Johann, Schreiner, 440.
Kuchenmeister, Edmund, Schlosser, 97.
Kühn, Andreas, Schirmflicker, 337.

Kuhn, Josef, Gastwirt, 21.
— Sebald, gepr. Bahnaspirant, 435¼.
Kultusgemeinde, israelitische, 194.
Kunz, Florian, Maurer, 105.
Kunze, Josef, Schreiner, 137.
Kupfer, Martin, Schlosser, 257.
Lämmermann, Paul, Taglöhner, 272.
Lampert, Anton, Taglöhner, 216.
— Leopold, Tüncher und Lackierer, 21d.
Lang, Michael Anton, Zimmerer, 238.
— Michael Josef, Tüncher, 351.
Lauer, Johann Georg, Taglöhner, 185.
Leckert, Andreas, Fuhrmann, 329.
— Franz, Bauführer am k. Landbauamt Würzburg, 153.
— Georg, Zimmerer, 127½.
— Matthes, Cigarrenfabrikant, 153.
— Michael Anton, Fuhrmann, 389.
— Philipp, Kaufmann, 347.
Lehritter, Anna, Witwe, 40.
Leimeister, Adam, Büttner, 171.
— Anna, Hebamme, 137.
— Anton, Büttner, 398.
— Franziska, Witwe, 398.
— Georg Franz, Lackierer, 423½.
— Johann, Schlosser, 84.
— Josef, Büttner, 30.
— Katharina, Häckerswitwe, 380.
— Margareta, Witwe, 138a.
— Martin, Rollierwärter, 202.
— Michael, Postbote, 137.
— Michael Josef, Pflasterer, 131.
Lein, Albrecht, Kaminkehrergeschäftsführer, 443¼.
Leipold, Balthasar, Büttner, 454.
Lenz, Katharina, Witwe, 108.
— Michael, Maurer, Witwe, 334.
— Paul, Steinhauer, 317.
Lesch, Lorenz, Schuhmacher, 131.
Limbacher, Johann, Schreiner, 70a.
Linder, Anton, Privatier, 413.
Lindner, Klara, Näherin, 373.
— Ludwig, Weißgerber, 373.
Lochner, Barbara, Witwe, 100.
— Michael, Feldhüter, 108a.
— Nikolaus, Schuhmacher, 160.
Lockner & Co., Dampfziegelei, 444. ⟹ 367b.
Löhlein, Georg Franz, Bahnarbeiter, 110.
— Johann, Bildhauer, 445.
— Johann, Schneidmüller, 67a.
— Johann, Witwe, 356.
— Kaspar, Cigarrenmacher, 339.
— Kaspar, Zimmermann, 276.
— Valentin, Lackierer, 13.
— Valentin, Privatier, 130.
Löw, Georg, Reisender, 430¾d.
Lülling, Franz Barthel Witwe, 333a.
— Georg Adam, Witwe, 391.
— Ignaz, Büttner, 345.
— Matthes, Zimmermann, 345.
Mack, Kaspar, Taglöhner, 79a.
— Michael, Lackierer, 333.
Mainardy, Joh. Bapt., Seiler u. Krämer, 401.
— Josef Albert, Seilergehilfe, 422.
Manger, Martin, Witwe, 457.
Mann, Josef, Monteurs-Witwe, 315.
Mannheimer, Hirsch, 162.
— Isaak, Rauhwarenhändler, 162.
— Salomon, Mehl- u. Produktenhändler, 162.
Mark, Michael, Kaufmann, 21.
— Michael, Taglöhner, 166.
Markert, Josef, Heizer, 174.
Martin, Philomene, Stadtsekretärs-Witwe, 427.
Matzdorf, Auguste, Witwe, 423b.
— Ferdinand, Weißgerber, 423b.
Mauder, Josef, Taglöhner, 447½.
Mauderer, Georg Michael, Ziegler, 401.
— Michael, Taglöhner, 401.
Mauntz, Theodor, Eisenbahn-Adjunkt, 429½.
Mechler, Anton, Schuhmacher, 395.
Meißner, Georg, pens. Postbote, 8.
Meixner, Peter, Wechselwärter 436.
— Valtin, Schuhmacher, 436.
Menco, Rosine, Privatiere, Witwe, 1.
Menning, Adam, Witwe, 203.
Mergler, Karl, Kaufmanns-Witwe, 440.
Messelhäuser, Konrad, Mälzer, 430½.
Metzger, Anton, Taglöhner, 34.
Michel, Andreas, Büttner, 445¼.
— Balthasar, Cigarrenmacher, 367.
— Christine, Witwe, 353.
— Georg Franz, Oekonom, 247.
— Johann, Maurer und Planzeichner, 399.
— Johann Theodor, Maler, 316.
— Josef Michael, Taglöhner, 338.
— Konstantin, Fuhrmann, 151.
— Leopold, Zimmerpalier u. Hypothekschätzer, 453.
— Margareta, Witwe, 399.
— Michael Josef, Taglöhner, 166.
— Philipp, Maurermeister, 399.
Mößlein, Georg, Maschinist, 422½.
Müller, Andreas, Steinhauer, 440½.
— Anna, Försters-Witwe, 457.
— August, Bahnadjunkt, 426.
— Dominikus, Weißgerber, 9.
— Georg Adam, Krämer u. Fleischbeschauer, 6.
— Johann, Kaufmann, 300.
— Josef, Büttner, 410.
— Josef, Zimmerpalier, 211½.
— Kaspar, Fabrikarbeiter, 17.
— Ludwig, Bildhauer, 430¾B.
— Margareta, Pedellswitwe, 426.
— Nikolaus, Schweineschneider, 59.
— Wilhelm, k. Forstwart, 457.
Münch, Adam Josef, Witwe, 156/157.
— Babetta, Privatiere, 93.
Mützel, Johann, Bahnwärter, Posten 77 (bayer. Bahnlinie).
Neckermann, Anton, Spengler, 13.
— Martin, Buchbinder, 426.
Neubert, Adam Georg, Glasermeister, 82.
— Kaspar, Oekonom, 331.
— Magdalena, Privatiere, 67.
Neumann, Elias, Handelsmann u. Kultusdiener, 196.
Niedermaier, Dorothea, Witwe, 208.
— Karl, Dachdecker, 306a.
Nick, Jakob, Schuhmacher, 27.
Nöth, Franz, Taglöhner, 67.
Oestreicher, Heinrich u. Albert, Glacélederfabrik (Fabrik 422½). ⟹ 427.
Oetheimer, Franz, Taglöhner, 67½a.
— Johann, Taglöhner, 132.
Ohlhaut, Adam, Rauhwarenhändler, 167a.
— Alois, Häcker, 199.
— Georg, Oekonom u. Stadtkämmerer, 264.
— Josef, Zimmermann, 440¾c.
— Kaspar, Häcker, 66.
— Stephan, Tüncher, 292.
— Valentin, Witwe (Elise), 257.
Oppel, Anton, Zimmermann, 452.
Oßwald, Anna, Kaufmanns-Witwe, 29.
Ott, Lorenz, Fabrikarbeiter, 204.
Otto, Franz, Bürgermeister a. D., 429.
Paulus, Josef, Fabrikarbeiter, 58.

Pernisch, Hermann, Ziegeleiverwalter, 444.
Pfarrei, katholische, 94.
Pfeuffer, Franz Karl, Schreiner, 309a.
— Georg, Viktualienhändler, 262.
Pfister, Johann, Schuhmacher, 450.
— Michael Josef, Schuhmacher, 380.
— Philipp, Tüncher, 183.
Popp, Franz, Brennmeister, 433.
— Kilian, Vorarbeiter, 440.
Rambs, Fritz, Eisenbahn-Adjunkt, 446a.
— Marie, Bahnmeisters-Witwe, 446a.
Rasch Barbara, Witwe, 150.
— Barthel, Tüncher, 185½.
— Kaspar, Tüncher, 403.
Rauschkolb, Amalia, Adjunkten-Witwe, 445.
Rehme, Alexander, Handschuhmacher, 32.
Reich, Johann, Gärtner, 436.
Reichert, Kaspar, Bäcker und Weinwirt, 279.
— Michael, Taglöhner, 55.
Reinhard, Franz, Metzger, 233.
Reinhart, Leonhard, Taglöhner, 406.
Reiter, Amalie, Emma, Julie, k. Oberamtsrichterstöchter, 429.
— Karl, Bader und Zahntechniker, 378.
Remling, Nikolaus jung, Bäcker, 222.
— Nikolaus alt, **Weinwirt**, 222.
Rettungsanstalt (Distrikt Würzburg I. M.), 35.
Reuter, Adam, Bahnadjunkt, 440½.
— Dr. Daniel, Benefiziat, 430½.
Rhein, Friedrich, Taglöhner, 174.
Richter, Franz, pens. Lehrer, 439¾.
Riedelbauch, Christian, Schlosser, 227.
Riegel, Matthes, Büttner, 298.
Ries, Valentin, Schlosser, 118.
Röder, Michael, Steinhauer, 124.
Röhr, Matthes, Taglöhner, 87.
Römlein, Franz, Büttnerswitwe, 13.
Römmer, Johann, Taglöhner, 225.
Röthlein, Franz, Lackierer, 67a.
Röttinq, Michael Johann, Tüncher, 236.
Röttinger, Johann, Cigarrenmacher, 200.
— Josef, Ofenarbeiter, 430½.
— Sebastian, Marmorschleifer, 302.
Rosenberger, Christoph, Büttner, 184.
— Josef, Mechaniker und Maschinenreisender (Pfaffs Nähmaschine), 184.
— Karl, Büttner, 184.
Roth, Adam, Taglöhner, 160.
Rübensaal, Adam, Büttner, 440½.
Rückert, Christian, Maschinenhausgehilfe, 440¼.
Rügemer, Josef, Witwe, 391.
Ruppert, Eustachius, Tüncher u. Lackierer, 141½.
— Kaspar, Fabrikarbeiter, 182.
— Michael Josef, Witwe, 97.
Ruschlau, August, Ziegeleiverwalter, 434.
Salg, Adalbert, Witwe, 219.
— Konrad, Büttner, 46.
Schad, Anton, Taglöhner, 262.
— Barbara, Witwe, 115.
— Gertraud, Privatiere, 43.
— Lorenz, Marmorschleifer, 283.
— Michael, Häcker, 452.
— Michael Josef, Häcker, 39.
Scharfenberg, Albert, Weißgerber, 430¾a.
Schenk, Adam, Fuhrmann, 275.
— Barbara, Witwe, 258.
Scherf, Adam, Taglöhner, 172.
Scherpf, Dominikus, Lackierer, 360.
Schiller, Paul, Weißgerber, 454¼.
Schlenk, Johann, Taglöhner, 438.
Schlirf, Dr. Sebastian, pr. Arzt u. Kassenarzt, 385.
Schlotterbeck, Karl, Cigarrenmacher, 86.
Schmelz, Georg, Brauereibesitzer, 404. 818.
— Georg Adam, Metzger, 370.
— Max, Restaur. z. „Fischzucht", 431½. 1076.
— Ottilie, Gastwirtswitwe, 307.
Schmidbauer, Margareta, Kleidermacherin, 18.
Schmidt, Margareta, Posterpeditorswitwe, 446a.
Schmitt, Elise, Witwe, 368.
— Franz, Braumeister, 407.
— Franziska, Hebamme, 406.
— Georg, akad. Bildhauer, 427½.
— Jakob, Büttner, 152.
— Johann, Büttner, Bezirksfeuerwehr-Stellvertreter und II. Kommandant der Freiw. Feuerwehr, 394.
— Josef, Witwe, 5.
— Karl, Büttner, 368.
— Karl, Fährer u. Sandbaggereibesitzer, 424.
— **Kaspar**, Fuhrmann, 61.
— **Konrad**, Weber, 198.
— Ludwig, Lackierer, 118.
— Marie, Expeditorswitwe, 423b.
— Michael, Taglöhner, 133.
— Philipp, Schreiner, 269.
— Sebastian, Büttner, 281.
Schmöger, Wilhelm, Schneider, 339a.
Schnabel, Anna, Privatiere, 30.
— Anton, Schreinermeister, 435.
— Max, Schreinermeister, 443¼.
— Philipp, Schreinermeister, 443¼.
Schneider, Barbara, Witwe, 249.
— Bernhard, Taglöhner, 428.
— Franz, Steinmetz-Werkführer, 430½.
— Georg, Zimmermann, 262.
— Heinrich, Büttner, 204.
— Josefine, Wtw., Rest. z. Eisenbahn, 430½.
Schnepper, Johann, Häcker, 263.
— Josef, Häcker, 355.
Schöffmann, Michael, Stadtsekretär, 430¾b.
Schönhaar, Emil, Weißgerber, 389.
Schöpke, Franz, Färbermeister, 421.
Schöpplein, Benedikt, Bahnwärter, 32½.
Scholl, Nikolaus, Musiker u. Tüncher, 126b.
Schraub, Johann, Marmorschleifer, 429½.
Schubert, Markus, Oekonom, 323.
Schüll, Michael, Oekonom u. Fuhrmann, 411.
Schüßler, Bernhard, Schuhmacher, 33.
— Karl, Taglöhner, 132.
— Valentin, Ziegeleibesitzer, 56½.
Schuh, Johann, Stationsd., 430 (bayr. Bahnh.).
Schuldenzucker, Margareta, Krämerei, 290.
Schuler, Karl, Lehrer u. Sachverständiger des Weinbaugebietes für das Bezirksamt Ochsenfurt u. den Distrikt Marktbreit des Bezirksamts Kitzingen, 430¾f.
Schulschwestern-Institut (höhere Töchterschule), 14.
Schulz, Adam, Mühlbesitzer, 412.
— Adam Josef, Witwe, 245.
— Anton, Fabrikarbeiter, 349.
— Anton, Totengräber, Nachtwächter, 342.
— Christian, Witwe (Magdalena), 272.
— Franz, Zimmermann, 287.
— Georg, Ablöswärter, 137.
— Georg Franz, Auszügler, 380.
— Georg Franz, Wechselwärter, 440¾b.
— Jakob, Zimmerer, 266.
— Josef, Häcker, 84a.
— Josef, Steindrucker, 349.
— Karl, Bahnarbeiter, 286.
— Kaspar, Häcker, 75.
— Michael, Metzger, 11.

Schulz, Michael Jos., Skribent u. Kaufm., 276.
— Nikolaus, Maurer, 447 1/2.
Schwarzenberger, Salomon, Kaufmann, 408.
Schweibert, Thereſe, Witwe, 266.
Schweizer, Johann, Stationsdiener, 430.
Schwind, Apollonia, Witwe, 346.
— Benedikt, Kaufmann, 141 3/4.
— Chriſtoph, Steinhauer, 167.
— Franz, Taglöhner, 139.
— Franz Georg, Cigarrenmacher, 217.
— Friedrich, Taglöhner, 342.
— Georg, Weißgerber, 430 3/4 a.
— Georg Franz, Tüncher, 267.
— Joſef, Häcker, 365.
— Kaſpar Franz, Tüncher, 185.
— Kunigunde, Witwe, 330.
— Matthes, Auszügler, 365.
— Matthes, Taglöhner, 323.
— Philipp, Häcker, 80 a.
— Sebaſtian, Häcker, 365.
— Theobald, Häfner, 217.
— Valentin, Häcker, 305.
Seidenſpinner, Franz, Bäcker u. Weinwirt, 197.
Semmel, Kilian, Diſtriktsſtraßenwärter, 127.
Seubert, Andreas, Oekonom, 161.
— Eleonore, Näherin, 161.
— Georg Franz, Oekonom, 278.
— Matthes, Bahnarbeiter, 161.
Seuffert, Albert, Taglöhner, 450 1/2.
Sieber, Karl, Spediteur, 222 1/2.
Siegler, Georg, Dampfziegelei, 434. 251c.
Simon, Friedrich, Kaufmann, 379.
Sommer, Iſaak, Unterhändler, 282a.
Spachmann, Joſef, Wagner, 446.
Spahn, Georg, Maurer, 251.
Speier, Joſef, Schuhmachermeiſter, 2.
Spital (Bürger-), 382.
Spöringer, Leonhard, Bierbrauer, 217.
Stadtgemeinde (Krankenhaus), 71.
Stahl, Georg, Schenker, 404.
Stecher, Franz, Büttner, 425 1/2.
— Johann, Büttner, 132.
Steigerwald, Franz Adam, Witwe, 350.
— Johann, Bauer, 129.
Steinbach, Anton, Schneider, 436.
— Karl, Auslaufer, 52.
Steinert, Johann, Oekonom, 121.
— Katharina, Witwe, Privatiere, 127.
— Michael, Oekonom, 127.
— Michael Joſef, Oekonomen-Witwe, 110.
— Stephan, Oekonom, 291.
Steinhäuſer, Franz, I. Knabenlehrer und Chorrektor, 87.
Steinwaller, Ernſt, Büttner, 345.
Stetter, Andreas, Metzgermeiſter, 190.
— Joſef, Oekonom, 239.
— Joſef, Steindrucker, 423.
— Martin, Lackierer, 376.
— Martin Joſef, Hausmetzger, 190.
— Max, Häckerswitwe, 336.
Steudle, Andreas, Büttner, 256.
Stöckert, Vinzenz, Taglöhner, 110 a.
Storch, Johann, Zimmermann, 228.
Straßberger, Joſef, Braumeiſter, 404.
Strauß, Xaver, Maler, 224.
Streber, Xaver, Müller, 235.
Ströbel, Johann, Bäckerei u. Weinwirt, 168.
Stumpf, Matthes, Cigarrenmacher, 219.
Syffert, Johann, Schloſſer, 174.
Thoma, Georg Anton, Taglöhner, 67.
Trabert, Franz, Stadtpfarrer, Diſtrikts- und Lokalſchulinſpektor, 94.
Trautzer, Franz Karl, Packer, 396.
Troſt, Matthes, Schreinerswitwe, 178.
Turngemeinde (Turnhalle), 141 1/2.
Uhlfelder, Roſa, Metzgers-Witwe, 361.
Ullrich, Franz, Reſtaurateur, 7.
Urlaub, Johann, Geſchäftsführer, 396.
Väth, Adam, Schmied, 384.
Vierheilig, Andreas, Bahnwärter a. D., 440.
— Juliane, Wäſcherin, 86.
Vornberger, Michael, Oekonom, 31.
— Philipp, Weißgerber, 67 a.
Wächter, Karl, Werkmeiſter, 401.
Wagner, Konrad, Gärtner, 445 1/4.
Walk, Andreas, Oekonom, 113.
— Andreas, Gemüſehändler u. Spediteur, 175.
— Anton, Häcker und Muſiker, 118.
— Franz, Oekonom, 78.
— Martin, Taglöhner, 205.
Wall, Joſef, Privatier, 457 c.
Walter, Adam Joſef, Oekonomen-Wtw., 122.
— Fidel, Oekonom, 122.
— Michael Joſef, Häcker, 255.
Walzer, Georg, Zimmermanns-Witwe, 102.
Wanner, Georg, II. Knabenlehrer, 87.
Waſſerhaus Würzburg, 448a.
Weber, Georg, Gerber, 425 1/2.
— Marg., Lehrerswitwe, Eiſenbahnſtr. 430 3/4 m.
Wehner, Georg, Witwe, Kantinen-Wirtin, 434.
Weigand, Friedrich, Friſeur, 297.
Weinmann, Joſ., k. Oberexpeditor (bad. Bahnhof).
Wellhöfer, Gebr. (Fritz & Karl), Faßfabr. 416 1/2. 1118.
— Michael, Faßfabrikant, 428. 264.
Werling, Theod., Gendarmerie-Sergeant, 141 3/4.
Wieſner, Johann Joſef, Häcker, 252.
Willmy, Adam, Cigarrenfabrikant und Kohlenhändler, 416.
— Joſef, Tapezier, 416.
— Karl, Kaufmann, 296.
Wintter, Auguſt, k. Rechnungsrat u. Lazarett-Oberinſpektor a. D., 439 3/4.
Wirth, Bruno, Kartoffelhändler, 39.
Witſcher, Valentin, Maurer, 403.
Wohlfarth, Andreas, Oekonom, 128.
— Kaſpar Witwe, (Konſtantine), 23.
— Martin, Oekonom, 44.
— Michael, Ablöswärter, 22.
Wolff, Alois, ſtädt. Förſter, 439 1/2.
Wolz, Barnabas, Dachdecker, 153a.
— Chriſtian, Steinhauer, 89.
— Jakob, Maurer, 124.
— Peter, Pflaſterer, 312.
Wurzer, Eva Marie, Gerichtsvollzieherswe. 454 1/4.
Zehnder, Adam, Taglöhner, 38.
Zeiſſet, Guſtav, Eiſenbahnadjunkt, 440.
Zenter, Adam, Taglöhner, 85.
— Apollonia, Witwe, 89.
— Barbara, Witwe, 80.
— Barbara, Witwe, 146.
— Ignaz, k. Rentamts-Sekretär, 89.
Zeulner, Georg, Büttner, 216.
Zimmer, Michael, Büttner, 303.
Zippelius, Georg, Gärtner, 115a.
Zürn, Alexander, Weißgerber, 7.
Zwerger, Andreas, Büttner, 206.

Gerbrunn,

Pfarrdorf. Einwohnerzahl: 598.

A. Behörden, Stellen ꝛc.

Bürgermeister: Heppel, Gg., Oekonom, Nr. 79.
Gemeindeschreiber: Dömling, Leonh., Lehrer, 43.
Gemeindekassier: Schmachtenberger, Kilian, 18.
Pfarrer: Fleckenstein, Konrad, k. Pfarrer, 77.
Lehrer: Dömling, Leonhard, 43.
Hilfslehrer: Kunkel, Josef, 43.
Kirchenpfleger: Fries, Johann, Oekonom, 28.
Feuerwehrkommandant: Heppel, Gg., Oekon., 79.
Feldgerichtsmitglieder: Fries, Georg; Karches, Heinrich; Koch, Michael; Krämer, Adam.
Gemeindediener: Seitz, Johann.
Vereine mit Angabe der Vorstände: Kampfgenossenverein, Vorst.: Koch, Adam; Turnverein, Vorst.: Meyer, Heinrich; Kath. Arbeiterverein, Obmann: Burkard, Georg; Obstbauverein, Vorst.: Schmachtenberger, Kilian. Schriftführer: Schmitt, Peter.

B. Alphabetisches Einwohnerverzeichnis.

Balling, Engelbert, Schuhmacher, 78.
Bauer, Michael, Schmied, 4.
Braun, Anton, Bäcker u. Kaufmann, 69.
Brückner, Georg, Pflasterer, 6.
Dömling, Leonhard, Lehrer, 43.
Fischer, Karl, Bierbrauerei u. Gastwirtschaft, 70. 1121.
Fleckenstein, Konrad, k. Pfarrer, 77.
Fries, Georg, Oekonom, 46.
— Heinrich, Gastwirt zur Krone, 13.
— Johann, Oekonom, 28.
Hammer, Valentin, Tüncher, 25.
Hartmann, Michael, Bäcker u. Kaufmann, 41. 1126 (Gemeinde-Verw.).
Heil, Heinr., Gutspächter, Gieshügel. 1130.
Heppel, Georg, Oekonom, Bürgermeister und Bezirks-Feuerwehr-Vertreter, 79.
Heusler, Joh., Oekonom u. Armenpfleger, 29.
Karches, Adam, Oekonom und Obsthändler, 19. 1598.
Karches, Heinrich, Oekonom, 12.
Kees, Josef, Schuhmacher, 14.
Koch, Adam, Oekonom, 68.
— Johann, Oekonom, 44.
— Michael, Oekonom, 1.
— Stephan, Oekonom, 85.
Krämer, Adam, Oekonom, 15.
— Andreas, Oekonom, 9.
— Friedrich, Oekonom, 60.
— Georg, Oekonom u. Beigeordneter, 63.
— Ullrich, Oekonom, 5.
Kraft, Julius, Oekonom, 61.
Meyer, Franz, Restaurateur, 42.
Redelberger, Michael, Büttner u. Strohhülsenfabrikant, 82.
Schmachtenberger, Kilian, Oekonom und Gemeindekassier, 18.
Schmitt, Michael, Oekonom, 11.
— Peter, Witwe, 3.
Seitz, Johann, Gemeindediener, 51.

Höchberg,

Pfarrdorf. Einwohnerzahl: 1762.

A. Behörden, Stellen ꝛc.

Bürgermeister: Kohl, Johann, Landwirt.
Gemeindeschreiber: Gehles, Vitus Aquil., I. Knabenlehrer.
Gemeindekassier: Genheimer, Phil., Landwirt.
Pfarrer: Hußlein, Valentin.
Lehrer: Gehles, V. A., I. Knabenlehrer; Biner, G., II. Knabenlehrer; Rüger, Martha, arme Schulschwester, I. Mädchenlehrerin; Rehe, Magdalena, Schulschwester, II. Mädchenlehrerin.
Kirchenpfleger: Hupp, Bruno, Landwirt.
Israel. Präparandenschule: Vorst.: Eschwege, Nathan, Hauptlehrer; Eldod, Emanuel, Religionslehrer; Ehrenreich, Gedalja, Präparandenlehrer; Zieroff, Franz, Musiklehrer.
Postbeamte: Kohl, Aug., Posterpeditor; Fischer, Johann, Postbote.
Uebergangssteuerstelle, (dem k. Hauptzollamt Würzburg inkorporiert): verwaltet von Hupp, E., Kaufmann u. Bäcker.
Oeffentliche Telephonstelle: 1513.
Forstbeamter: Scharpf, Wilhelm, kgl. Forstwart.
Feuerwehrkommandant: Deißler, M., Eisendreher.
Feldgerichtsmitglieder: Schmitt, Matth., Oekon., Obmann; Seubert, Joh., Gastwirt; Wagner, Ambros, Landwirt; Seubert, Emil, Landwirt; Feineis, Aquilin, Landwirt; Seubert, Rob., Oekonom.
Gemeindediener: Lermig, Josef.
Vereine: Turnverein, Vorst.: Ehrenreich, G., Lehrer. Kampfgenossenverein, Vorst.: Hupp, Leonhard, Zimmerpalier. Rauchklub „Fidelio", Vorst.: Beck, Lorenz, Fabrikarbeiter. Kath. Arbeiterverein, Obmann: Hupp, Mich. Jos., Zimmerer. Meister-Leichenverein, Vorst.: Stumpf, Joh. Häcker-Leichenverein, Vorst.: Feineis, Joh. Bapt., Tüncher. Metallarbeiterverein, Vorst.: Reichert, Peter, Fabrikarbeiter. Darlehenskassenverein, Vorst.: Kohl, August, Rechner: Biner, G. Viehversicherungsverein, Vorst.: Hupp, Bruno, Landwirt. Obstbauverein, Vorst.: Ed. Hupp, Bäckermeister.

B. Alphabetisches Einwohnerverzeichnis.

Adam, Wilhelm, Dachdecker.
Albert, Stephan, Steinhauer.
Bach, Hermann, Eisengießer.
Bannach, Viktor, Landwirt.
Becker, Anton, Zimmermeister.
Biner, Georg, II. Knabenlehrer.

Böhm, Philipp, Steindruck-Maschinenmeister.
Berberich, Peter, Bäckermeister.
Clement, Bäckermeister.
Deißler, Max, Eisendreher.
Ehrenreich, Gedalja, Präparandenlehrer.
Eldod, Samuel, Privatier.
— Emanuel, israel. Religionslehrer.
Eschwege, Nathan, Präparanden-Hauptlehrer.
Feineis, Anselm, Cigarrenmacher.
— Eduard, Feld- und Waldhüter.
— Joh. Bapt., Tüncher.
— Joh. Valent., Landwirt.
Fischer, Johann, Postbote.
Fritz, Heinrich, Tünchermeister.
Gehles, Vitus, Lehrer.
Genheimer, Ambros, Restaurateur.
— Johann, Landwirt.
— Philipp, Landwirt und Gemeindekassier.
Geßner, Georg, Maurermeister.
Goldbach, Mendel, Buchbinder.
Götz, Christian, Bäckermeister.
— Georg, Monteur.
— Johann, Monteur.
— Josef, Maurermeister.
— Ludwig, Maurer.
— Michael, Monteur.
— Nikolaus, Monteur.
— Peter, Zimmermann.
Grünewald, Florian, Schreiner- u. Glasermeister.
— Hieronymus, Tünchermeister.
— Karl, Schreiner.
Haaf, Simon, Steinbruchbesitzer.
— Hermann, Schriftsetzer.
Handel, Adam, Schuhmachermeister.
Hartmann, Johann, Steinhauer.
Helbing, August, Gastwirt.
Hupp, Anton, Schlosser.
— August, Produktenhändler.
— Edmund, Kaufmann und Bäcker.
— Gregor, Monteur.
— Johann Aquilin, Metzgermeister.
— Leonhard, Zimmerpalier.
— Leopold, Pflasterer.
— Philipp Paul, Gastwirt.
— Simon, Landwirt.
Hußlein, Valentin, Pfarrer.
Jäger, Georg, Büttner und Kaufmann.
— Valtin, Zimmermann.
Kempf, Burkard, Schuhmachermeister.
— Josef, Schieferdecker, 10½.
— Josef, Schieferdecker, 190½ d.
Körner, Johann, Steinbrecher.
— Philipp, Maurer.
Kohl, August, Holzhändler.
Kohl, Gg. Ambros, Kaufmann.
— Gg. Bruno, Fuhrwerksbesitzer.
— Johann, Landwirt und Bürgermeister.
Kraus, August, Schmiedmeister.
Langhirt, Adam, Schuhmachermeister.
— Ambros, Landwirt.
— Johann, Schuhmachermeister.
— Josef, Rasierer.
— Klemens, Schuhmachermeister.
— Thomas, Monteur.
Lannig, Andreas, Schneidermeister.
Lermig, Josef, Gemeindediener.
Michel, Florian, Bäckermeister.
Neumann, Paulus, Landwirt.
Oehrlein, Hermann, Landwirt.
— Ludwig, Bildhauer.
Reichert, Ludwig, Steinhauermeister.
— Peter, Fabrikarbeiter.
Reinhart, Johann, Milchhändler.
Ries, Eduard, Wagner.
Ruppert, Johann, Steinhauer und Musiker.
— Michael, Pflasterer und Steinbruchbesitzer.
Scharpf, Wilhelm, kgl. Forstwart.
Schmitt, Hieronymus, Restaurateur.
— Matthias, Landwirt und Feldgeschworener.
Schulz, Eugen, Milchhändler und Kaufmann.
— Richard, Schuhmacher.
Seubert, Emil, Landwirt.
— Johann, Gastwirt.
— Robert, Landwirt.
— Simon, Landwirt.
Siedler, Hermann, Steindrucker.
Spiegel, Aquilin, Restaurateur.
— Georg, Obsthändler.
— Hermann, Steinhauer und Musiker.
— Wendelin, Bildhauer.
Stumpf, Johann, k. Oekonomierat, Gutsbesitzer und Landrat auf Erbachshof.
— Johann, Steindrucker.
— Max, Zimmermann.
— Valentin, Landwirt.
— Wendelin, Steindrucker.
Thomas, Josef, Schreiner.
Volpert, Georg, Schäfereibesitzer.
Vornkeller, Ludwig, Cigarrenhandlung.
Wagner, Ambros, Landwirt.
Weidner, Friedrich, Landwirt.
Wiesen, Heinrich, Restaurateur.
— Matthäus, Dachdeckermeister.
— Philipp, Fabrikarbeiter.
Wilhelm, Johann, Schneidermeister.
Wolf, Valentin, Pflasterer.
Wolz, Christian, Schmiedmeister.
Zieroff, Franz, Musiklehrer.

Oberdürrbach,

Pfarrdorf. Gesamteinwohnerzahl 346 einschließlich Gadheim, Schafhof und Ziegelhütte

A. Behörden, Stellen 2c.

Bürgermeister: Stahl, Georg, Oekonom.
Gemeindeschreiber: Gaßner, Alois, Lehrer.
Gemeindekassier: Wahler, Georg, Oekonom.
Pfarrer: Ullsamer, Philipp.
Lehrer: Gaßner, Alois.
Kirchenpfleger: Kirchner, Wilhelm, Häcker.
Forstbeamter: Müller, Peter, Waldaufseher.
Feuerwehrkommandant: Haupt, Ant., Oekonom.
Feldgerichtsmitglieder: Haupt, Anton, Schmitt, Michael, Scheller, Valentin, Stark, Andreas. Stahl, Johann und Hennig, Franz.
Gemeindewaisenrat: Alsheimer, Gg., Oekonom.
Gemeindediener: Scheller, Valentin.
Vereine: Darlehenskassenver., Vorst.: Stahl, Gg., Bürgermstr.; Freiw. Feuerwehr, Kommand.: Ant. Haupt, Bauer; Kath. Arbeiterverein, Obmann: Scheller, G., Tüncher; Kampfgenossenverein, Vorst: Kirchner, Joh., Fabrikarbeiter.

B. Alphabetisches Einwohnerverzeichnis.

1. Oberdürrbach.

Alsheimer, Gg., Oekonom, Fleischbeschauer und Gemeindewaisenrat.
Dittmann, Franz, Milchhändler.
Fleischmann, Gg., Militärpensionist.
— Martin, Zimmermann.
Frieß, Katharina, Privatiere.
Göpfert, Johann, Oekonom.
Haupt, Anton, Oekonom.
Herbst, Anton, Oekonom.
— Johann, Auszügler.
— Stephan, Oekonom.
Höfer, Elisabeth, Näherin.
— Leonhard, Oekonom.
Keck, Philipp, Bildhauer.
Keupp, Georg, Oekonom.
— Michael, Oekonom.
Kirchner, Johann, Fabrikarbeiter.
— Nikolaus, Maurer.
— Wilhelm, Häcker.
Köhler, Valentin, Maurer.
Maier, Michael, Oekonom.
Müller, Alex., Pensionist.
— Peter, kgl. Waldaufseher.
Oehrlein, Josef, Fabrikarbeiter u. Hundezüchter.
— Michael, Oekonom.
— Peter, Fabrikarbeiter.
Prozeller, Anton, Privatier.
— Franz, Bäcker und Krämer.
Rügemer, Johann, Bauer.
Scheller, Georg, Gastwirt (Telephonstelle).
— Georg, Tüncher.
— Johann, Tüncher.
— Peter, Pensionist.
Schmitt, Josef, Bauer und Beigeordneter.
— Michael, Bauer.
Schubert, Josef, Bauer.
Schömig, Johann, Bauer.
Stahl, Georg, Oekonom und Bürgermeister.
Troll, Kaspar, Bauer.
Wahler, Franz, Bauer.
— Georg, Bauer.
Wiederer, Sebastian, Restaurateur.
Zimmermann, H., Hausmetzger.

2. Gadheim.

Döppler, Valentin, Oekonom.
Hennig, Adam, Oekonom.
— Franz, Oekonom.
Kauppert, Josef, Oekonom.
Martin, Anton, Gutsbesitzer.
Merz, Georg, Oekonom.
Stahl, Anton, Oekonom.
— Johann, Privatier.
Wahler, Johann, Oekonom.

Randersacker,

Marktgemeinde. Einwohnerzahl 1762.

A. Behörden, Stellen 2c.

Bürgermeister: Röder, Adam.
Gemeindeschreiber: Martin, Aug., Lehrer.
Gemeindekassier: Urlaub, Joh. Anton II.
Katholische Kirche: Ruppert, Dr. Joh., Pfarrer; Wernigk, Dr. Ferd., Benefiziums-Verweser; Theisen, Karl, pens. Benefiziat.
Lehrer: Serg, Wilhelm, I. Lehrer; Martin, Aug., II. Lehrer; Pfister, Lehrerin.
Kirchenpfleger: Vornberger, Josef.
Postagentin: Breunig, Anna.
Postagentur: 1515.
Arzt: Englerth, Dr., prakt. Arzt.
Chirurg: Haas, Michael.
Feuerwehrkommandant: Röder, Franz.
Feldgerichtsmitglieder: Wegmann, Mich. Jos.; Schmachtenberger, Franz Michel; Schmitt, Kaspar II.
Gemeindediener: Sedelmayer, Nikolaus.
Vereine mit Angabe der Vorstände: Schützen-Verein: Röder, Johann, Steinmetzmeister. Kampfgenossen- u. Veteranen-Verein: Eck, Ignaz. Kampfgenossen- u. Kriegerverein: Berthel, Val. Turngemeinde e. V.: Oefelein, Philipp. Turn-Verein: Haas, Georg. Gewerbe-Verein: Endres, Paul, Schmiedemeister. Steinhauer-Verein: Klühspies, Mich. Gesang-Verein „Liederkranz": Sedelmayer, Franz. Kath. Arbeiter-Verein: Henneberger, Adam.

B. Alphabetisches Einwohnerverzeichnis.

Arnold, Johann Michael, Oekonom.
Breunig, Anna, Postagentin.
Eck, Ignaz, Schreinermeister.
Endres, Paul, Schmiedmeister.
Engelbrecht, Michael, Steinhauermstr. 1563.
Englerth, Dr. Adam, prakt. Arzt. 1257.
— Heinrich, Bote.
Flach, F., Gastwirtspächter z. Lamm. 1437.
Haas, Michael, Steinhauermeister. 1405.
— Michael, Chirurg.
Henneberger, Johann Adam II, Oekonom.
Heßdörfer, Josefine, Witwe, Weingutsbesitzerin.
Hofmann, Michael, Steinhauermeister.
Krebs, Peter Josef, Bäcker.
König, Andreas, Weingutsbesitzer. 1080.
Körner, Valentin, Bäcker.
Martin, August, II. Lehrer.
Pfister, Lehrerin.
Oefelein, Sebastian, Bäcker.
Röder, Adam, Steinbruchbes. und Bürgermeister.
— Johann, Steinhauermeister u. Steinbruchbes. 684.
— Josef Heinrich, Schmiedmeister.
Rügamer, Andreas, Schreinermeister.
Ruppert, Dr. Joh., Pfarrer.
Schenk, Josef Karl, Bäcker.
Schliermann, Franz, Steinhauer.
Schmachtenberger, Franz Michael, Oekonom.
Schmitt, Georg, Gastwirt zum Bären. 1092.
— Georg, Weingutsbesitzer u. Beigeordneter.
— Josef, Oekonom u. Weingutsbesitzer.
— Kaspar II, Oekonom.

Schmitt, Martin, Oekonom.
— Wilhelm, Gastwirt zur Krone. 1367.
Serg, Wilhelm, I. Lehrer.
Starz, Heinrich, Metzger.
Theisen, Karl, pens. Benefiziat.
Urlaub, Joh. Anton II, Gemeindekassier.
Urlaub, Josef, Gastwirt zum schwarzen Adler.
Vornberger, Friederike, Witwe.
Wegmann, Bernhard, Metzger.
— Nikolaus, Oekonom.
Weimer, Martin, Schneidermeister.
Wernigk, Dr. Ferdinand, Benefiziums-Verweser.

Rimpar,

Marktgemeinde. Einwohnerzahl: 2442.

A. Behörden, Stellen ꝛc.

Bürgermeister: Emmerling, Christoph.
Gemeindeschreiber: Greubel, Martin.
Gemeindekassier: Krebs, Vinzenz, Postagent.
Pfarrer: Hettiger, Martin.
Lehrer: Greubel, Martin und Günder, Max.
Postbeamter: Oehrlein, Joh. Aug.
Postbote: Heller, Franz.
Oeffentliche Telephonstelle: 1518.
Forstbeamter: Bamberg.
Aerzte: Borges, Dr. Hans. 701. Mayer, Dr. Michael. 1055.
Apotheker: Schmidt, August.
Feuerwehrkommandant: Wagenbrenner, J. A.
Feldgeschworene: Obmann Baumeister, Eugen, Oekonom; Keidel, Franz, Oekonom; Emmerling, Christoph, Oekonom; Scheuplein, Franz Josef, Oekonom; Göpfert, Georg Anton. Taglöhner; Schömig, Johann Georg, Wirt.
Gendarmerie: Geßner, Jakob, Stationskommandant (zwei Gehilfen).
Gemeindediener: Sauer, Hermann.
Vereine mit Angabe der Vorstände: Landwirtschaftlicher Verein, Vorstand: Pfeiffer, Andr. Liederkranz, Vorstand: Emmerling, Egid; Leichenkassa-Verein, Vorstand: Popp, Ant. Kampfgenossenverein, Vorstand: Rind, Aug., Maurermeister; Turnverein, Vorst.: Roßteusch, M.; Turngemeinde, Vorst.: Keidel, Ludwig.

B. Alphabetisches Einwohnerverzeichnis.

Adler, Abraham, Handelsmann.
Bamberg, Forstbeamter.
Baumeister, Christian, Bäcker.
— Eugen, Oekonom.
— Georg Lud., Bäcker.
Bauseuwein, Jos., Schuhmachermeister.
— Kaspar, Sattlermeister.
Benz, Wendelin, Bildhauer.
Borges, Dr. Hans, prakt. Arzt. 701.
Brand, Johann Gg., Schlossermeister.
Brux, Leopold, Gastwirt zum Lamm. 1300.
Emmerling, Andreas, Wagnermeister.
— Christoph, Bürgermeister.
— Egid, Getreidehändler.
— Georg Karl, Getreidehändler.
Erhard, Wilhelm, Holzhändler.
Fischer, Georg, Schneidermeister.
— Karl, Schneidermeister.
— Ludolf, Schuhmachermeister.
— Michael, Wagnermeister.
— Nikolaus, Wirt.
Frank, Judas, Metzger.
Frey, Joh. Bapt., Uhrmacher.
Fritz, Johann, Schneidermeister.
Fuchs, Georg, Zimmermeister.
Geßner, Jakob, Stationskommandant.
— Michael, Wirt.
Göpfert, Georg Anton, Taglöhner.
Greubel, Martin, Lehrer.
Grömling, Franz, Kaufmann.
— Martin, Ziegler.
Günder, Max, Lehrer.
Gutbrod, Georg, Schneidermeister.
Habermann, Aug., Kaufmann.
Heinrich, Gg., Schuhmachermeister.
— Joh. Seb., Schuhmachermeister.
Heller, Franz, Postbote.
— Martha, Kaufmanns-Witwe.
Heß, Theodor, Spenglermeister u. Blechwarenfabrikant.
Hetterich, Andreas, Wachshändler und Kirchner.
Hettiger, Martin, Pfarrer.
Hornung, Friedrich, Sattlermeister.
Keidel, Franz, Oekonom.
— Ludwig, Taglöhner.
Knorz, Adam, Schmiedmeister.
Köhler, Anton, Seiler und Kaufmann.
Krebs, Vinzenz, Postagent.
Kütt, Georg, Zimmermeister.
— Philipp, Schneidermeister.
Kunzenmann, Josef, Ziegler.
Leibold, Katharina, Kaufmanns-Witwe.
Leimeister, Andreas, Witwe.
Lurz, Josef, Daubholz- u. Spänehandlung.
Mayer, Dr. Michael, prakt. Arzt. 1055.
Röth, Georg, Bäckermeister.
Oehrlein, August, Gastwirt z. Post. 1608.
Oftering, Georg, Schreinermeister.
Pfaffenzeller, Johann, Gärtnereibesitzer.
Pfeiffer, Andr., Vorstand d. landwirt. Vereins.
Remling, Michael, Bäcker und Kaufmann.
Rind, Johann Gregor, Bäcker.
Rothenhöfer, Johann, Bäcker und Kaufmann.
Sauer, Hermann, Gemeindediener.
Schäfer, Karl, Müllermeister.
Schleißinger, Ludwig, Müllermeister.
Schmitt, August, Apotheker.
Schömig, Adam, Bäckermeister.
— Adam, Maurermeister.
— Friedrich, Oekonom.
— Joh. Gg., Wirt.
— Johann Josef, Ziegler.
— Karl, Maurermeister.
— Karl, Tünchermeister.
— Nikolaus, Privatier.
Schott, Thomas, Wirt.
Schwab, Baruch, Handelsmann.
— Gerson, Metzgermeister.
— Salomon, Handelsmann.
Söldner, Peter, Schneidermeister.
Stauder, Nikolaus, Bildhauer.

Tannenwald, Karl, Kaufmann.
Wagenbrenner, Joh. Andr., Feuerwehrkommand.
— Joh. Josef, Büttnermeister.
— Ludwig, Büttnermeister.
Walter, Adam Leopold, Müllermeister.
Weber, Kilian, Schreinermeister.
Will, Adam, approb. Bader.
— Michael, Tünchermeister.

Rottendorf,

Pfarrdorf. Einwohnerzahl: 1373.

A. Behörden, Stellen ꝛc.

Bürgermeister: Adelmann, Johann.
Gemeindeschreiber: Leis, Johann.
Gemeindekassier: Rug, Adam.
Pfarrer: Herberich, Johann.
Kaplan: Fech, Josef.
I. **Lehrer:** Leis, Johann.
II. **Lehrer:** Schwab, Guido.
Kirchenpfleger: Rüttger, Georg.
Eisenbahnbeamte: Straub, k. Obereexpeditor; Ries, k. Eisenbahnexpeditor; Voll, Karl, k. Eisenbahnexpeditor; Grosch, k. Eisenbahnadjunkt; Hollfelder, Georg, Bahnmeister.
Feuerwehrkommandant: Flury, Mich.
Gemeindediener: Scheller, Martin.
Vereine mit Angabe der Vorstände: Kriegerverein: Bergthold, Andreas. Turnverein: Schneider, Gg. Gesangverein: Hammer, Mich. Darlehenskassenverein: Emmerling, Georg. Sektion des christl. Bauernvereins: Siedler, Frz. Kathol. Arbeiterverein: Braun, Georg. Obstbaumzuchtverein: Bergthold, Andreas.

B. Alphabetisches Einwohnerverzeichnis.

Adelhardt, Georg, Oekonom.
Adelmann, Johann, Oekonom u. Bürgermeister.
— Kilian, Gastwirt.
Bachmann, Joh., Bierbrauereibesitzer. 440.
Barthel, Franz, Schneidermeister.
Bergthold, Andreas, Bader und Jagdaufseher.
Braun, Georg, Pflasterer.
Breitenbach, Josef, Jagdaufseher.
Brux, Gutspächter.
Cigoni, Josef, Schneidermeister.
Eckert, Witwe, Bäckerei.
Eisenmüller, Alexander jung, Landwirt.
— Stephan, Oekonom.
Elflein, Simon, Tüncher.
Emmerling, Georg, Landwirt.
Enes, Jakob, Gutspächter.
Erk, Christoph, Landwirt.
Eisenfelder, Michael, Straßenwärter.
Fech, Josef, Kaplan.
Flick, Nikolaus, Gastwirt.
Flury, Michael, Oekonom.
Gehring, Kilian, Metzger.
Gerlach, Adam, Stationsmeister.
Grosch, X., k. Eisenbahnadjunkt.
Haas, Valentin, Oekonom.
Hack, Georg.
Hammer, Adam, Tüncher.
— Michael, Schneider.
Heller, Bernhard, Schuhmachermeister.
Herberich, Johann, Pfarrer.
Heußner, Matthäus, Schreiner.
Hörr, Heinrich, Oekonom.
Hofmann, Adam, Schmiedmeister.
Hollfelder, Georg, Bahnmeister.
Jäger, Georg, Gutspächter (Rothof).
Kirsch, Michael, Gemeindewegmacher.
Knodel, Emil, Gutspächter (Rothof).
Konrad, Andreas, Privatier.
— Stephan, Witwe, Bäckerei u. Weinwirtschaft.
Krapf, Georg, Kaufmann und Bäckerei.
— Heinrich, Schneidermeister u. Waisenrat.
Kuhn, Wilh., Schreiner u. Kaufmann.
Landwehr, Johann, Postbote.
Leis, Johann, I. Lehrer.
Maier, Hans, Witwe, Privatiere.
Müller, Otto, Gutspächter (Wöllriederhof). 1143.
— Ludwig, Landwirt.
— Philipp, Schuhmachermeister.
Och, Georg, Schreinermeister.
Rapp, Michael, Wagner.
Reichert, Georg B., Wagner.
Reißmann, Marie, Witwe, Privatiere.
Röll, Eva, Hebamme.
Roth, Johann, Landwirt.
Rückert, Johannes, Oekonom.
Rüttger, Christoph, Sattler.
— Georg, Sattler.
Rützel, Michael, Wechselwärter.
Rug, Adam, Gemeindekassier.
— Adam, Schlosser u. Dreschmaschinenbesitzer.
— Valentin, Restaurateur.
Schaller, Heinrich, Bäcker und Kaufmann.
Scheckenbach, Josef, Schuhmachermeister.
Scheller, Martin, Gemeindediener.
Schenk, Matthäus, Metzger.
Schneider, Georg, Kohlenhändler.
— Lorenz, Tüncher.
Schott, Johann, Schneider.
Schuster, Ludwig, kgl. Bahnmeister a. D.
Schwab, Guido, II. Lehrer.
Schwaiger, Thomas, Gastwirt.
Siedler, Georg, Witwe.
Stark, Valentin, Wagner.
Steigerwald, Valentin, Landwirt.
Stern, Adolf, Brauereibesitzer. 440.
Straub, kgl. Obereexpeditor.
Stumpf, Straßenwärter.
Vogel, Philipp, Gutspächter. 926.
Voll, Karl, k. Eisenbahnexpeditor.
Wagenbrenner, Josef, Baumeister.
— Michael, Zimmermeister.
Wallrapp, Fritz, Schenker im Gasthaus z. Bayer. Krone.
— Michael, Witwe, Landwirt.
Weinig, Franz, Landwirt.

Unterdürrbach,

Pfarrdorf. Einwohnerzahl: 826.

A. Behörden, Stellen ꝛc.

Bürgermeister: Seuffert, Karl.
Gemeindeschreiber: Troll, Georg.
Gemeindekassier: Schwender, Johann.
Pfarrer: Wüchner, Josef.
Lehrer: Troll, Georg.
Kirchenpfleger: Backmund, Anton.
Feuerwehrkommandant: Brand, Karl.
Oeffentliche Telephonstation: 1516.
Gemeindewaisenrat: Wolf, Andreas.
Feldgerichtsmitglieder: Seuffert, Karl; Albert, Kilian; Weyh, Baptist; Ebert, Philipp; Backmund, Anton.
Gemeindediener: Zimmermann, Adolf.
Kleinkinderbewahranstalt: Scharpf, Pankratia, Oberin S. F.
Vereine mit Angabe der Vorstände: Kampfgenossenverein: Münch, Joh., Turnverein: Stern, Adam. Viehversicherungs-Verein: Brunnbauer, Kaspar.

B. Alphabetisches Einwohnerverzeichnis.

Albert, Adam, Musiker.
— Georg, Taglöhner.
— Gottfried, Häcker.
— Jakob, jung, Taglöhner.
— Johann, Taglöhner.
— Kilian, Häcker.

Backmund, Anton, Häcker u. Kirchenpfleger.
— Cyriak, Häcker.
— Jakob, Häcker.
— Sebastian, Bildhauer.

Beck, Adam, Häcker.
— Josef, Bureaudiener.
— Lorenz, Häcker.

Brand, Franz, Mechaniker.
— Friedrich, Schlosser.
— Josef, Maschinist.
— Karl, Kesselschmied u. Feuerwehrkommandant.

Bruck, Konrad, Häcker.
Brunnbauer, Kaspar, Häcker.
Ebert, Georg, Häcker.
— Philipp, Häcker.

Erhard, Alois, Häcker.
— Andreas, Maler.

Georgens, Heinrich, Häcker.
Graf, Adam, Häcker.
— Friedrich, Häcker.

Gropp, Georg, Häcker.
— Jakob, Fabrikarbeiter.
— Michael, Häcker.

Hartel, Johann, Schneider.
Hein, Just., Witwe.
Hemmerich, Andreas, Häcker.
— Christoph, Bahnarbeiter.

Himmer, Ernst, Musiker.
— Jakob, Musiker.

Hofmann, Cäcilia, Lehrers-Witwe.
Karl, Andreas, Tüncher.
— Georg, Tüncher.
— Michael Paulus, Tüncher.

Klüpfel, Anton, Weinwirt.
Krist, Karl, Häcker.
— Konrad, Häcker.

Langgut, Adam, Häcker.
Lösch, Josef, Häcker.
Lutz, Andreas, Häcker.
— Franz, Fuhrmann.

Meder, Georg, Häcker.
Meßelberger, Bernh., Schneider.
Müller, Georg, Häcker.
Münch, Kaspar, Fuhrmann.
— Martin, Hausbursche.

Pröstler, Georg, Häcker.
— Marie, Landkrämerin.

Reiß, Josef, Häcker.
Scherpf, Valentin, Häcker.
Schlereth, Sebastian, Häcker.
Schwender, Joh., Zimmermann u. Gemeindekassier.
Seuffert, Josef, Maurermeister.
— Karl, Häcker und Bürgermeister.
Speitel, Val., Bäcker u. Kaufmann. 1377.
Stern, Adam, Turnvereinsvorstand.
Stumpf, Sebastian, Spengler.
Troll, Georg, Häcker.
Walter, Georg, Gastwirt zum Adler.
Warmuth, Julius, Gastwirt zum Schwan.
Weyh, Baptist, Häcker.
Wolf, Andreas, Zimmermann.
Wüchner, Josef, Pfarrer.
Zimmermann, Adolf, Gemeindediener.
Zipfel, Michael, Schuhmacher.

Veitshöchheim,

Pfarrdorf. Gesamteinwohnerzahl: 1903 (einschl. Schleehof).

A. Behörden, Stellen ꝛc.

Bürgermeister: Müller, Georg Jos., Häcker.
Gemeindeschreiber, Bauer, Adolf, I. Lehrer.
Gemeindekassier: Klinger, Josef, Häcker.
Pfarrer: Haus, Vinzenz.
Beneficiat: Bayer, Konrad.
Lehrer: Bauer, Adolf, I. Knabenlehrer; Scherpf, Franz, II. Knabenlehrer; Steigitzer, Rosa, I. Mädchenlehrerin, Ordensschwester; Albert, Evangelista, II. Mädchenlehrerin, Ordensschwester.
Kgl. Wein-, Obst- u. Gartenbauschule: Urban, Fritz, Direktor; Folger, Johann, Obstbaulehrer; Sturm, Anton, Fachlehrer.
Kirchenpfleger: Müller, Mich. Jos., Oekonom.

Eisenbahnbeamte: Höhn, Franz, kgl. Expeditor; Braun, Vinzenz, Bahnadjunkt; Schweitzer, Theodor, Bahnmeister.
Forstbeamter: Scheuring, Adam, Waldaufseher.
Hofgartenbeamter: Hödt, Karl, k. Hofgärtner.
Arzt: Müller, Dr. Franz. 248.
Fabrikant: Martin Reichel, Fabrikat. pharmaz. Präparate.
Feuerwehr-Kommandant: Vornberger, Leo, Pflasterer.
Feldgerichtsmitglieder: Müller, Georg Josef, Häcker, Obmann.
Gendarmerie: Knauer, Stephan, Kommandant; Rinecker, Jakob, Gendarm.
Vereine: Arbeiter-Turnverein, Vorst: Schmid, Josef, Schlosser. Darlehenskassenverein, Vorsteher Bauer, Adolf, Lehrer. Freiwillige Feuerwehr, Vorstand: Vornberger, Leo, Pflasterer. Gemilis-Chesed-Verein, Vorst.: Klein, Lazarus, Handelsmann. Kampfgenossenverein, Vorstand: Reder, Georg, Fuhrmann. Kath. Arbeiterverein, Vorstand: Wolf, Philipp, Bauer. Leichenkassenverein, Vorst.: Götz, Johann, Kaufmann. Liedertafel, Vorst.: Hofmann, Joh., Eisengießer. Männergesangverein, Vorstand: Hofmann, Max, Schlosser. Obst- u. Weinbau-Verein, Vorst.: Bauer, Adolf, Lehrer. Radfahrerverein, Vorst.: Richter, J., Fabrikarbeiter. Rauchklub, Vorst.: Kraft, Anton, Schreiner. Turngemeinde, Vorst.: Kraft, Jak., Ablöswärter. Viehversi.-Verein, Vorst.: Müller, Gg. Josef, Bauer. Verschönerungsverein, Vorst.: Reichel, Karl, Privatier. 623. Wahlverein, Vorst.: Vornberger, Michael, Schuhmachermeister.
Ehrenbürger: Reichel, Karl, Privatier. Zum Ehrenbürger der Gemeinde Veitshöchheim ernannt am 20. August 1895.
Telephonanschluß m. Würzburg: Gemeinde Veitshöchheim. 623.
Oeffentliche Gebäude u. Sehenswürdigkeiten:
Bahnhof, Haus-Nr. 280.
Forstamtsgebäude, ehemaliges, mit großen Kellern — der k. Zivilliste gehörig.
Wein-, Obst- u. Gartenbauschule, kgl. am 1. März 1902 eröffnet im ehem. Kavalierbau.
Geburtshaus der hl. Bilhildis, Kirchenpatronin. Nr. 80.
Hofgarten, königlicher, reich an Skulpturen und interessant wegen der ihm zugrunde liegenden tiefsinnigen, philosophischen Idee.
Kleinkinderbewahranstalt, Nr. 266.
Knabenschulhaus, Nr. 94.
Mädchenschulhaus, Nr. 266.
Martinskapelle im Friedhofe, eine der ältesten Kapellen Frankens.
Pfarrhof, Nr. 250.
Pfarrkirche, katholische, Nr. 97.
Rathaus, Nr. 94.
Schloß, königliches, im Hofgarten.
Synagoge, Nr. 170.
Wüste Ravensburg unterhalb Veitshöchheim (2 km), auf deren Höhenzug sich der herrliche Edelmannswald ausdehnt.

B. Alphabetisches Einwohnerverzeichnis.

Adelmann, Adam, Häcker.
— Karl Josef, Häcker.
— Martin, Tünchermeister.
— Martin Ambros, Häcker.
— Martin Josef, Häcker.
Aland, Bernardine, Obereexpeditorswitwe.
Albert, Josef, Bahnarbeiter.
— Sebastian, Wechselwärter.
Alsheimer, Heinrich, Bauer.
Backmund, Balthasar, Zimmermann.
— Georg, Stationsdiener.
— Josef, Bautechniker.
Bauer, Adolf, I. Lehrer.
Baunach, Adolf, Bäcker und Krämer.
Bausewein, Alexander, Schmiedmeister.
Bayer, Konrad, Benefiziat.
Benker, Joh. Heinrich, Privatier.
Benkert, Ad. Jos., Zimmergeselle.
— Anton, Taglöhner.
Bergmann, Wilhelmine, Oberförsterswitwe.
Blatz, Jakob, Schreiner.
Braun, Karl, Schuhmacher.
— Vinzenz, Bahnadjunkt.
Bürger, Franz Josef, Tüncher.
— Michael, Maurer.
Burkert, Jakob, Bauer.
— Matth., Schmiedgeselle.
Diemer, Kaspar, Steinhauer.
Döll, Johann, Stationsdiener.
Eckert, Michael, Gastwirt (Krone) u. Metzger.
Eißner, Andreas, Häcker.
— Andreas, Metalldreher.
— Georg, Häcker und Bauer.
— Johann, Fabrikarbeiter.
— Valentin, Taglöhner.
Emmerich, Balthasar, Gärtner.
Emmerling, Bernhard, Bauer.
— Gg. Philipp, Schmiedgeselle.
— Johann, Bauer.
Endres, Leofrid, Fabrikarbeiter.
Feineis, Valentin, Bäckerei und Krämer.
Fersch, Friedrich, Fabrikarbeiter.
— Georg, Steinhauer.
— Ludwig, Fabrikarbeiter.
Feser, Josef, Maurer.
Fischer, Adam Josef, Fabrikarbeiter.
Fleischer, Andreas, Fabrikarbeiter.
Förster, Josef, Bauer.
Folger, Johann, Obstbaulehrer.
Frank, Georg, Fabrikarbeiter.
Freudenberger, Julius, Schneider.
— S., Viehhändler.
Friedrich, Franz, Ablöswärter.
— Josef, Fabrikarbeiter.
Fuchs, Michael Josef, Bauer.
Füller, Fritz, Witwe.
— Josef, Kaufmann (Reisender).
Funk, Georg, Taglöhner.
Funsch, Michael, Bauer.
Gaub, Peter, Wagnermeister.
Gerhard, Joh. Christian, Fischer.
— Josef, Bauer.
— Michael, Fischer u. Marktschiffer.
Göpfert, Georg, Fabrikarbeiter.
— Heinrich, Taglöhner.
Götz, Ad. Josef, Totengräber.
— Georg, Bauer.
— Georg, Fabrikarbeiter.
— Johann, Kaufmann.
— Ludwig, Bauer und Fuhrmann.
— Mich. Anton, Maurer.
— Mich. Jakob, Bauer.

Götz, Michael, Schuhmacher.
Götzner, Franz Kaspar, Bauer.
— Jakob, Bäckermeister.
— Kasp. Martin, Flußbauarbeiter.
Günter, Ad. Friedrich, Bauer.
Gutbrod, Ad. Josef, Milchhändler.
— Adam Josef, Tünchergeselle.
— Franz Michael, Fabrikarbeiter.
— Michael, Fabrikarbeiter.
— Valentin, Fabrikarbeiter.
Härdlein, Peter, Bahnarbeiter.
Haus, Vinzenz, k. Pfarrer.
Hehrlein, Peter Josef, Flußbauarbeiter.
Herbert, Ant. Blasius, Bahnarbeiter.
— Anton, Fährer.
— Michael, Mainquerfährer.
Herrmann, Jakob, Eisendreher.
Hertlein, Georg, Schreiner.
Heß, Hajum, Viehhändler.
Hirth, Adolf, Hofgartenrestaurateur. 1611.
Hödt, Karl, k. Hofgärtner.
Höhn, Franz, k. Bahnexpeditor.
Hofmann, Gg. Gottlieb, Bauer.
— Georg Adam, Fabrikarbeiter.
— Johann Adam, Bauer.
— Johann, Eisengießer.
— Johann Georg, Häcker.
— Max, Schlossergeselle.
— Michael, Hofgartenarbeiter.
Hoffmeister, Christoph, Schreinermeister.
Hoppert, Johann, Teerhändler.
Horbelt, Adalbert, Zimmermeister.
— Alexander, Zimmermeister.
Hümmer, Gg. Michael, Schmiedmeister.
— Georg, Bauer.
Ittenjohn, Andreas, Taglöhner.
Kahles, Adam, Wagnermeister.
Kahn, Aaron, Handelsmann.
— Isaak, Handelsmann.
— Samuel, Kaufmann.
Kaiser, Hannchen, Bötin.
Karch, Karl, Weinreisender.
Karg, Johann Georg, Tünchner.
Karl, Matthäus, Kantinenwirt.
— Michael Hermann, Bauer.
— Peter, Fabrikarbeiter.
Kaufmann, Anton, Taglöhner.
— Michael, Fabrikarbeiter.
Kirchner, Jakob, Bauer u. Schuhmacher.
Klein, Lazarus, israel. Religionslehrer u. Kaufm.
Klinger, Josef, Häcker und Gemeindekassier.
— Karl Josef, Bauer.
— Michael, Bauer.
— Michael, Obsthändler.
— Michael Josef, Bauer und Kirchenpfleger.
Klug, Johann, Lackierer, Witwe.
Knauer, Stephan, Gendarmerie-Kommandant.
Körner, Kilian, Fabrikarbeiter.
Kohnmünch, Michael, Schneider.
Krämer, Adam Josef, Gemeindediener.
— Peter, Häcker.
Kraft, Anton, Schreiner.
— Friedrich, Schuhmachermeister.
Kraus, Johann, Bauer.
Krenzer, Heinrich, Zimmermann.
Krentzer, Jakob, Bauer.
— Michael, Bauer und Fuhrmann.
— Michael jun., Bauer.
— Sebastian, Bauer und Fuhrmann.
— Valentin, Bauer.
Kuhn, Michael, Bauer.
Lang, Adam Josef, Bauer.
Lechner, Christian, Mechaniker.
— Karl, Mechaniker.
Lehrmann, Leo, Konditor.
Lesch, Christian, Bauer.
Leisner, Adam, Bahnarbeiter.
— Adam Josef, Bauer.
— Georg, Bauer.
— Josef Adam, Feldhüter.
— Martin, Bauer u. Viktualienhändler.
— Michael Josef, Bahnarbeiter.
Limpert, Josef, Schreinermeister und Glaser.
Lutz, Johann, Privatier.
— Ludwig, Gastwirt (Würzburger Hof).
Maier, Kaspar, Schreinermeister.
— Leonhard, Buchhalter.
— Martin, Schneidermeister.
Meier, Franz Josef, Baumeister.
— Michael, pens. Wechselwärter.
Markert, Franz, Tüncher.
— Johann, Tünchermeister.
— Josef Karl, Tüncher und Korbflechter.
Metzger, Julius, Farbwarenhändler.
— Nathan, Viehhändler.
— Wolf, Metzgermeisterswitwe.
Mohr, Johann, Lackierer.
Muck, J., Schloßverwalterswitwe.
Müller, Dr. Frz., prakt. u. Bahn-Arzt. 248.
— Fritz, Metzger.
— Georg Josef, Bürgermeister u. Häcker.
— Johann, Metzgermeister.
— Johann Anton, Kommissionär.
— Michael II, Fuhrmann.
— Michael Josef, Bauer und Kirchenpfleger.
— Sebastian, Bauer.
— Stephan, Bauer.
Muth, Theodor, Bahnwärter.
Neeb, Jakob, Postbote.
Oefelein, Jeremias, Straßenwärter.
Oehling, Anton Thomas, Bauer.
— Peter Josef, Maurer.
Oppmann, Josef, Fabrikarbeiter.
Ott, Felix, Buchdruckerei u. Verlag, Inhaber des Etlingerschen Kalender-Verlags. 1045.
Otto, Karl, Privatier.
Pfeuffer, Andreas, Bauer.
— Jakob, Pflasterer.
— Johann, Bauer.
— Josef, Fabrikarbeiter.
— Michael, Schuhmachermeister.
— Nikolaus, Maurermeister.
Pröstler, Martin, Häcker.
— Valentin, Tüncher.
Prozeller, Nikol., gepr. Bader u. Fleischbeschauer.
Räth, Johann, Fabrikarbeiter und Kaufmann.
Ramgrab, Nikolaus, Fabrikarbeiter.
Recoscum, Theresia, Privatiere.
Reder, Georg, Fuhrmann.
— Peter Josef, Bauer.
Reichel, Karl, Privatier. 623.
Richter, Josef, Fabrikarbeiter.
— Michael, Fabrikarbeiter.
Rinecker, Jakob, Gendarm.
Ritz, Alois, Kreisbienenmeister.
— Peter, Schuhmachermeister.
Röhm, Johann, Bauer.
— Mich. Adam, Bauer.
— Mich. Josef, Bauer.
— Sebastian, Bauer.
— Stephan, Häcker.
Römmelt, Johann, Gastwirt (Traube).
— Josef, Gastwirt (Stern).

Römmelt, Sebastian, Privatier.
Rößner, Johann, Glaser und Gärtner.
Roth, Adam, Gastwirt (Anker).
— Vitus, Maurer.
Schäflein, Michael, Privatier.
Schelbert, Valent., Schuhmacher u. Holzhändler.
Scherpf, Franz, II. Lehrer u. Gemeindekassier.
Scheuring, Adam, Feld- und Waldaufseher.
— Jakob, Tapezier.
— Johann, Rasierer.
— Kaspar, Spenglermeister.
— Lorenz, Tüncher.
— Michael, Maurer.
— Michael, Zimmermann.
Schlehlein, Heinrich, Fabrikschlosser.
— Jakob, Fabrikarbeiter.
— Leonhard, Zimmermann.
Schmid, Josef, Schlosser.
Schmitt, Bruno, Kaufmann.
— Johann, Schneidermeister.
— Martin, Schreiner.
— Philipp, Häcker und Milchhändler.
Schneider, Franz, Taglöhner.
Schnurr, Georg, Metzgers-Witwe.
Schubert, Adam, Baumgärtner.
— Augustin, Restaurateur.
— Georg, Maurermeister.
— Georg II, Obsthändler.
Schweitzer, Theodor, Bahnmeister.
Sebert, Josef, Bahnarbeiter.
Sebold, Ad. Kajetan, Fabrikarbeiter.
— Georg, Eisendreher.
— Johann, Schlosser.
— Josef, Büttnermeister.
Sichel, Isaak, Viehhändler.
— Simon, Handelsmann.
Staab, Johann, Taglöhner.
Stelzner, Johann, Monteur.
Stern, Hermann, Viehhändler.
Straßer, Norbert, Kaufmann und Techniker.
Straus, Josef, Viehhändler.
— Max, Holzhändler.
— Samuel, Holzhändler.
Strauß, Josef, Kaufmann.
Strohmenger, Barbara, Hebamme.
— Melchior, Zimmermann.
Sturm, Anton, Fachlehrer.
Thalheimer, Salomon, Viehhändlerswitwe.
Urban, Fritz, Direktor der kgl. Wein-, Obst- u. Gartenbauschule.
Vornberger, Karl, Fabrikarbeiter.
— Leo, Pflasterer.
— Michael, Lackierer.
— Michael, Schuhmachermeister.
Weber, Max, Schreinermeister.
Weckesser, Markus, Bauer.
— Sebastian, Maurermeister.
Weißenberger, Joh. Mich., Bauer.
— Michael, Bauer.
— Sebastian, Bauer.
— Valentin, Bäcker und Krämer.
Werb, Kaspar, Bauer.
Wittstadt, Adam, Schuhmacher u. Obsthändler.
— Gg. Anton, Lackierer.
— Gg. Bruno, Bauer.
— Heinrich, Gastwirt (Lamm).
— Jakob, Fabrikarbeiter.
— Michael, Bauer.
Wolf, Adam, Fabrikarbeiter.
— Adam Kilian, Bauer.
— Georg Eduard, Bahnarbeiter.
— Georg Hermann, Ablöswärter.
— Josef, Bahnarbeiter.
— Michael Jos., Häcker.
— Philipp, Bauer und Kirchner.
— Philipp Anton, Bauer.
— Sebastian, Bauer.
Würth, Lorenz, Lumpenhändler.
— Max, Buchbinder.
Zeis, Nievard, Bäcker und Kaufmann.
Ziegler, Andreas, Bahnarbeiter.
— Georg, Ablöswärter.
— Gg. Anton, Bauer.
— Kaspar, Bauer.
— Michael, Bauer.
— Michael, Häcker.

Weiler Schleehof.

Dechant, Heinr., Hofbauer und Gartenwirtschaft.
Funsch, Philipp, Hofbauer.
Ganz, Johann, Hofbauer.
Stoy, Georg, Hofbauer und Ortsführer.
Weidner, Eberhard, Hofbauer.

Versbach,

Pfarrdorf. Einwohnerzahl: 1518.

A. Behörden, Stellen ꝛc.

Bürgermeister: Funsch, Michael.
Gemeindeschreiber: Urlaub, Eduard.
Gemeindekassier: Ringelmann, Mich. Leonh.
Pfarrer: Lurz, Georg Martin.
Lehrer: I. Urlaub, Eduard; II. Lippert, Andreas; III. Deeg, Margareta.
Kirchenpfleger: Meißner, Valentin.
Feuerwehrkommandant: Gressel, Kilian.
Feldgerichtsmitglieder: Müller, Andr.; Funsch, Michael; Reinhard, Georg; Schömig, Adam; Gressel, Michael.
Gemeindediener: Hartlieb, Joh. Thomas.
Flur- und Waldhüter: Schneider, Peter.
Vereine: Arb.-Gesangverein, Vorst.: Brand, M., Fabrikarbeiter. Arbeiter-Turnverein, Vorst.: Stauder, Karl. Arbeiterverein, kath., Vorst.: Schmitt, Mart. Darlehenskassenverein, Vorst.: Gressel, Adam; Rechner: Hemberger, Chr. Freiw. Feuerwehr, Vorstand: Gressel, Adam. Gesangverein, Vorstand: Küth, Friedr. Peter. Kampfgenossenverein, Vorstand: Emmerling, Adam. Leichenkassenverein, Vorstand: Huttner, Michael. Turnverein, Vorstand: Gressel, Kilian. Krankenkasse (Privat.), Vorstand: Mahler, Adam. Wohltätigkeitsverein (zur Erhaltung der Kleinkinderbewahranstalt), Vorstand: Meißner, Val. Zimmerstutzengesellschaft Hubertus, Vorst.: Funsch, Adam.

B. Alphabetisches Einwohnerverzeichnis.

Baierlein, Valentin, Rasierer, 71 1/2.
Balling, Georg, Wagner, 153 1/3.
— Michael, Landwirt, 132.
Bauer, Josef, Steinhauerpalier, 196.
Baumann, Frz., Maurergeselle und Landw., 119.
— Georg, Taglöhner, 60.
— Lorenz, Maurergeselle, 136.
— Philipp, Maurer, 68.
Bauseswein, Adam, Ziegler, 162.
Beck, Richard, Obsthändler, 79/80.
Becker, Michael, Fabrikarbeiter, 49.
Beller, Adam, Zimmerer, 58.
— Andreas, Schriftsetzer, 177 1/3 b.
— Lorenz, Zimmerer, 210 1/4.
Benkert, Adam, Landwirt, 45.
— Franz I, Maurergeselle.
— Franz II, Landwirt, 98.
— Franz Wilhelm, Maurer, 27.
— Georg, Tüncher, 81.
— Johann, Taglöhner, 131.
— Kaspar, Maurer, 153 1/3.
— Konrad, Zimmermann, 114b.
— Lorenz, Maurer, 153 1/4.
— Michael, Maurer, 147.
— Michael II, Landwirt, 64.
— Michael Gregor, 81.
— Valentin, Schreiner, 8.
Benz, Georg Hilar, Tünchergeselle, 26.
— Heinrich, Steinhauergeselle, 12.
— Johann I, Steinhauer, 4 1/2.
— Kaspar, Steinhauer, 153 1/12.
— Konrad, Tüncher, 51.
— Leonhard, Maurer, 153 1/13.
— Philipp, Agent, 153 1/13.
Biller, Michael, Landwirt, 50.
Brand, Georg, Landwirt, 153 1/12.
— Georg Martin, Landwirt, 9.
— Michael, Fabrikarbeiter, 187.
Braun, Georg, Lackierer 2b.
Christ, Johann, Gasarbeiter, 164.
Deeg, Margareta, Lehrerin.
Diller, Andreas, Tüncher, 62.
Eckert, Georg Josef, Bäcker und Krämer, 21/22. Tel. 1032.
Emmerling, Adam, Fabrikarbeiter, 129.
— Adam II, Tüncher, 116 1/3.
— Andreas, Steinhauer, 8.
— Barthel, Tüncher, 153 1/11.
— Franz, Zimmermann, 183.
— Georg And., Zimmermann, 192.
— Josef, Zimmerer, 69.
— Michael, Maurer, 180.
— Nikolaus, Steinhauer, 93.
Erk, Georg, Schneidmühlbesitzer, Herrnmühle.
Finger, Christoph, Zimmergeselle, 40.
— Johann, Lackierergeselle, 153 1/15.
Fischer, Anton, 153 1/8.
Freund, Johann Georg, Mühlbesitzer, 90.
Funsch, Adam, Weinwirt und Oekonom, 198.
— Michael, Oekonom, 198.
Göbel, Kaspar, Oekonom, 112.
Göbet, Dominikus Martin, Zimmerer, 12 1/2.
— Michael Paulus, Tüncher, 69.
— Valentin, Tagner, 153 1/11.
Greffel, Adam, Schreiner, 4.
— Adam, Wagner, 59.
— Jakob, Maurergeselle, 146.
— Johann, Fabrikarbeiter, 182.
— Kilian, Eisendreher, 123.
Greffel, Michael Vinzenz, Landwirt, 187.
— Nikolaus I, Maurergeselle, 15.
— Nikolaus II, Fabrikarbeiter, 53.
— Valentin, Landwirt, 31.
Groha, Michael, Zimmerergeselle, 216.
Gropp, Nikolaus, Oekonom, 109.
— Valentin, Oekonom, 34/35.
Guckenberger, Gg. Alois, Zimmermann, 88.
Hahn, Kaspar, Produktenhändler, 114 a.
Hart, Georg, Landwirt, 137.
Hartlieb, Johann, Bäcker, 20.
— Johann Thomas, Gemeindediener, 211.
— Karl, Taglöhner, 130.
— Peter Anton, Taglöhner, 11.
Heilmann, Johann, Schuhmacher, 188.
— Johann, Zimmermann, 62.
Hemberger, Adam, Landwirt, 63.
— Andreas, Taglöhner, 139.
— Christoph II, Landwirt, 66.
— Franz, Landwirt, 1 1/2.
— Fritz, Cigarrenmacher, 37.
— Georg, Taglöhner.
— Georg, Zimmerer, 116 1/3.
— Johann Dominikus, Landwirt, 104 1/2.
— Joh. Sebastian, Landwirt, 215.
— Kaspar, Auslaufer, 166/167.
— Nikolaus, Eisendreher, 166/167.
Hemmerich, Alois, Schlosser, 128.
— Gregor, Zimmerer, 153 1/9.
— Johann, Cigarrenarbeiter, 130.
— Josef, Zimmerergeselle, 76.
— Josef Thomas, Maurer, 28.
— Max, Cigarrenmacher, 130.
— Michael, Lackierer, 111.
— Michael Josef, Tünchergeselle, 163.
— Peter Alois, Schlosser, 128.
— Sebastian, Schuhmacher, 2.
Huttner, Michael, Lackierergeselle, 117.
Jaa, Michael Erasmus, Zimmerergeselle, 180.
Käb, Wilhelm, Mühlbesitzer, Straubmühle.
Keller, Alois, Zimmerer, 113.
— Andreas, Cigarrenmacher, 71 1/3.
— Andreas, Fabrikarbeiter, 168.
— Georg Thomas, Taglöhner, 153 1/6.
— Heinrich, Landwirt, 23.
— Josef, Zimmerer, 169.
— Kilian, Tapezierer, 168.
— Ludwig, Schreiner u. Glaser, 111.
Kempp, Adam, Huf- und Grobschmied, Dreschmaschinenbesitzer, 6/7.
— Johann, Landwirt, 19.
— Josef, Landwirt, 77.
— Wilhelm, Landwirt, 77.
Klein, Kaspar, Kalkbrenner, 177 1/6.
Koch, Peter, Schreiner, 58.
Köhler, Andreas, Landwirt, 10.
— Georg, Landwirt, 102.
— Georg Josef, Landwirt, 101.
— Johann, Taglöhner, 52.
— Valentin, Taglöhner, 165.
Koßner, Andreas, Telegraphenarbeiter, 94.
König, Georg, Produktenhändler, 16.
Kraus, Ferdinand, Gasarbeiter, 161.
Kuhn, Georg, Gastwirt, 78.
— Georg Karl, Auslaufer, 128 1/2.
— Josef I, Steinhauerpalier, 95.
— Kilian, Maurergeselle u. Totengräber, 177 1/5.
Kunath, Marie, Schriftsetzerswitwe, 169 1/2.
Küth, Andreas, Landwirt, 194.

Küth, Georg, Landwirt, 83.
— Georg Josef, Landwirt, 100/101.
— Peter Friedrich, Taglöhner, 38.
— Peter Johann, Zimmermann, 116 1/6.
Lieb, Augustin, Gastwirt zum Adler, 17/18.
☞ 1056.
Linder, Matthäus, Lackierergeselle, 176.
— Valentin, Cigarrenmacher, 153 1/7.
Lippert, Andreas, Lehrer.
Löhlein, Thomas, Zimmerergeselle, 73b.
Lurz, Georg Martin, Pfarrer.

Mahler, Adam, Tüncher, 46.
— Franz Karl, Tünchergeselle, 96a.
— Wilhelm, Fabrikaufseher, 195 1/2.
Martin, Friedrich, Auslaufer, 103.
— Johann, Lackierer, 124.
Meißner, Valentin, Kaufmann, 204.
Mitnacht, Marie, Näherin.
Mohr, Adam Klemens, Eisendreher, 31.
— Andreas, Steinhauergeselle, 160.
— Barthel, Zimmerergeselle, 199.
— Elias, Schuhmacher, 210 1/3.
— Franz, Zimmermann, 52 1/2.
— Georg, Tüncher, 105.
— Josef, Schriftsetzer, 169 1/2.
— Kilian, Zimmermann, 115.
Müller, Andreas, Landwirt u. Kirchendiener, 214.
— Georg August, Zimmerer.
— Heinrich, Büttner, 203.
— Johann, Landwirt, 153 1/2.
— Michael, Büttner, 67.

Pabst, Barbara, Näherin, 125.
— Georg Gabriel, Tüncher, 31.
— Josef Theodor, Zimmermann, 184 b.
— Michael, Tüncher, 195.
Pfeiffer, Kaspar, Landwirt, 149.
Raich, Franz, Oekonom, 156.
Rausch, Josef, Landwirt, 31.
Reinhard, Georg, Oekonom, 166/167.
— Johann, Oekonom, 213.
Reisweber, Peter I, Oekonom, 7.
Ringelmann, Alois, Landwirt, 104.
— Andreas, Landwirt, 150.
— Christoph, Landwirt, 85.
— Ferdinand, Zimmerergeselle, 92.
— Franz, Oekonom, 90.
— Franz Eduard, Landwirt, 153 1/4.
— Johann Damian, Landwirt, 58.
— Joh. Franz, Zimmerergeselle, 169.
— Karl, Cigarrenmacher, 157.
— Michael, Schneider, 189.
— Michael, Taglöhner, 184 a.
— Nikolaus, Landwirt, 212.
Rockenmaier, Adam, Zimmerergeselle, 190.
Röder, Leopold, Schreiner, 177 1/2 b.
Rothemmel, Alois, Maurergeselle, 27.
— Heinrich, Maurer, 212 1/2.
Rügamer, Johann, Fabrikarbeiter, 177 1/2 a.
Rügemer, Sebastian, Landwirt, 11 1/3.

Schäfer, Georg, Bahnarbeiter, 126.
— Johann, Taglöhner, 72.
Schäflein, Adam, Tüncher, 164.
— Georg, Taglöhner, 110.
— Johann, Häfner, 103.
— Johann Gabriel, Maurer.
— Kilian, Häfner, 62.
Scharvogel, Franz, Landwirt, 84.
Scheller, Engelbert, Landwirt, 172.
— Engelbert, Steinhauer, 179.
— Georg, Zimmerer, 13.
— Philipp, Wirt, 121.
— Sebastian, Zimmerer, 55.
Scherer, Georg, Kaufmann, 82.
— Georg Adam, Eisendreher, 116 1/4.
— Georg Michael, Landwirt, 102.
— Margareta, Näherin, 82.
Scheuring, Apollonia, Näherin, 52 1/8.
Schmitt, Georg Eustach, Zimmerergeselle, 120.
— Josef, Tüncher.
— Martin, Auslaufer, 48.
— Michael Paul, Landwirt, 153 1/10.
Schneider, Josef, Schuhmacher, 125.
— Peter Leonhard, Baumwärter u. Flurer, 173.
Schömig, Adam, Oekonom, 138.
Schott, Karl, Taglöhner, 88.
Schultheiß, Michael, Schuhmacher, 170.
Schuster, Karl, Bäcker und Gärtner, 89.
Sebert, Jakob, Zimmermann, 25.
Seufert, Johann, Taglöhner, 107.
— Josef, Reisender und Krämer, 122.
— Karl, Tagner, 44.
— Philipp, Privatier, 106.
— Stephan, Landwirt, 210 1/4.
Spiegel, Georg, Landwirt, 30.
— Johann, Zimmerergeselle, 141.
— Valentin, Wagner, 20 1/2.
Stauder, Adam Edmund, Landwirt, 32.
— Adam Josef, Zimmerer, 103.
— Barthel, Schlosser, 103.
— Franz, Tüncher, 150.
— Karl, Zimmermaler, 11 1/2.
— Michael Andreas, Steinhauer, 52 1/2.
— Valentin, Landwirt, 131 1/2.
Suckfüll, Konrad, Schmied u. Fleischbeschauer, 69.
Uhl, Andreas, Landwirt, 148.
Urlaub, Eduard, Oberlehrer.
Vornberger, Georg, Maurergeselle, 184a.
— Johann, Taglöhner, 142.
— Josef, Fabrikaufseher, 193.
Wagenbrenner, Alois, Taglöhner, 124.
— Johann, Bahnarbeiter, 145.
Wagner, Johann, Taglöhner, 96 b.
Weckbart, Johann, Cigarrenmacher, 116 1/4.
Wilbald, Franz, Tüncher, 153 1/6.
— Josef, Tüncher, 41.
Wolf, Johann I, Maurergeselle, 61.
— Johann II, Steinhauer, 155.
Zang, Georg, Gastwirt (Lamm).

Zell a. M.

Marktgemeinde. Einwohnerzahl: 1650.

A. Behörden, Stellen 2c.

Bürgermeister: Kuff, Franz, Kaufmann, 68.
Gemeindeschreiber: Mehling, Dom., Bezirkshauptlehrer.
Gemeindekassier: Fasel, Heinrich.
Waisenrat: Fasel, Josef, Schreinermeister.
Pfarrer: Herchenbach, Wilhelm, Dechant.
Lehrer: Mehling, Dom., Bezirkshauptlehrer u. Kreisscholarch; Küffner, Ad., 2. def. Lehrer; Leußer, Anton, Schulverweser.
Postbeamter: Litz, Anna.
Arzt: Dr. Müller, prakt. Arzt.
Feuerwehrkommandant: I. Behringer, Adam, Metalldreher; II. Sauer, Georg, Lackierer.
Haushaltungsschule u. Pension für alle Stände im Kloster Oberzell a. M. (Norbertusheim): Geleitet von dem kath. Jungfrauenverein von der hl. Kindheit Jesu. ☎ 407.
Oeffentliche Telephonstation: ☎ 1517.
Feldgerichtsmitglieder: Herrmann, Andreas, Oekonom; Fasel, J. Bernh., Bauer; Holleber, Frz., Bauer; Kuff, Frz., Kaufmann; Weckesser, Mich., Bauer.
Gemeindediener: Rost, Heinrich.
Vereine mit Angabe der Vorstände: Turngemeinde Vorst.: Winterkorn, Johann, Telephonist. Krieger- u. Kampfgenossenverein, Vorst.: Fasel, Emil, Werkmeister. Zimmerstutzen-Schützengesellschaft, Vorst.: Neckermann, And., Werkmeister. Kath. Arbeiterverein, Obmann: Grieb, Joh., Bäckermeister. Unterstützungsverein der Metallarbeiter, Obmann: Deppisch, Franz, Dreher. Naturheilverein, Vorst.: Dernbach, Ignaz, Schreiner. Obstbaumzuchtverein, Vorst.: Mehling, Dom., Bezirkshauptlehrer u. Kreisscholarch.
Oeffentliche Gebäude: Armenhaus Nr. 136, Feuerhaus Nr. 137, Kleinkinderbewahr-Anstalt Nr. 32, Kirche, katholische Nr. 276, Leichenhaus Nr. 233, Rathaus Nr. 277, Pfarrhaus Nr. 28, Posthaus Nr. 278, Schulhaus Nr. 246, Wasserhaus, Hochdruckleitung für die Wasserversorgung Würzburg, Nr. 3, Turnhalle der Turngemeinde Nr. 146.

B. Alphabetisches Einwohnerverzeichnis.

Albert, Ferdinand, Buchhalter, 332.
— Johann, Werkmeister, 24.
— Michael, Metalldreher, 33.
— Sebastian, Tünchermeister, 48.
— Wilhelm, Maschinenschlosser, 266.
Bechold, Kilian, Fabrikschmied, 42.
Beck, Nikolaus, Fabrikarbeiter, 29 1/2.
Behringer, Adam, Metalldreher u. Feuerwehrkommandant, 115.
— Franz, Eisendreher, 77.
— Georg, Bureaudiener, 331.
— Josef I, Eisendreher, 224.
— Josef II, Monteur, 187.
— Ludwig, Monteur, 147.
— Michael, Monteur, 316.
— Nikolaus, Eisendreher, 302.
— Nikolaus, Schmiedmeister, 305.
— Philipp, Baumwärter, 250.
Beller, Anton, Eisendreher, 251.
— Johann, Former, 258.
— Simon, Bote, 251.
Benedickt, Andreas, Maschinenschlosser, 239.
Benkert, Josef, Oekonom, 17.
Bieber, Heinrich, Schreinermeister, 151.
— Hermann, Bader, 269.
— Mich. Heinrich, Privatier, 151.
Brand, Josef, Oekonom, 57.
Burkard, Georg, Monteur, 14.
— Johann, Monteur, 314.
Deppisch, Franz, Dreher, 110.
— Konrad, Eisenhobler, 159.
Dernbach, Ignaz, Schreiner, 159.
Dill, Michael, Schlosser, 257.
Eck, Anton, Eisenhobler, 244.
Eckert, Franz, Maschinist, 186.
Eisemann, Gg., Fabrikschreiner, 287.
Eisinger, Johann, Monteur, 174.
Endres, Josef, Fabrikschreiner, 179.
— Kilian, Kunst- u. Handelsgärtner, 186.
Ettlinger, Anton, Former, 98.
Ettlinger, Ernst, Monteur, 249.
— Friedrich, Former, 39.
— Georg, Oekonom, 169.
— Georg, Eisendreher, 222.
— Heinrich, Eisendreher, 57.
— Heinrich, Modellschreiner, 347.
Fasel, Andreas, Maschinenschlosser, 303.
— August, Monteur, 84.
— Emil, Werkmeister, 337.
— Friedrich, Feldhüter, 147.
— Georg I, Monteur, 370.
— Georg II, Monteur, 56.
— Josef, Schreinermeister u. Waisenrat, 253.
— Josef Bernhard, Oekonom, 153.
— Heinrich, Magazinsverwalter, 144.
— Ludwig, Monteur, 290.
— Otto, Monteur, 335.
— Philipp, Monteur, 83.
— Richard, Maschinenschlosser, 307.
— Stephan, Eisendreher, 16.
Fersch, Ignaz, Monteur, 217.
— Isidor, Eisendreher, 278.
— Konrad, Eisenhobler, 272.
Foersch, Josef, Former, 340.
Friedrich, August, Metalldreher, 95.
— Georg, Eisendreher, 55.
— Josef, Techniker, 112.
— Ludwig, Monteur, 339.
Gackstatter, Michael, Oberfahnenschmied a. D., 203.
Gehr, Jakob, Oekonom, 73.
Germann, Franz, Eisendreher, 64.
— Konrad, Former, 74.
— Nikolaus, Eisendreher, 250 1/2.
Geßner, Kilian, Privatier, 1.
Goetz, Franz, Fabrikarbeiter, 343.
— Heinrich, Eisendreher, 260.
— Heinrich II, Fabrikdreher, 278.
— Josef, Fabrikdreher, 187.
Goldstein, Adam, Bierbrauer, 323.
Grein, Anton, Fabrikschmied, 174.
Grieb, Johann, Bäckermeister, 22.

Grünewald, Andreas, Heizer, 313.
Haag, Konrad, Former, 117.
Hamburger, Anton, Eisendreher, 16.
— Babette, Wtw., Brauhaus-Bierschenkerin, 13.
— Josef, Fabrikarbeiter, 96.
— Nikolaus, Fabrikarbeiter, 218.
— Peter, Monteur, 327.
— Stephan, Fabrikschreiner, 344.
— Valentin, Eisenhobler, 41.
Hartmann, Heinrich, Bäcker, 249.
— Martin, Maschinenschlosser, 36.
Hauck, Adam, Eisendreher, 48.
— Friedrich, Eisendreher, 160.
Heckelmann, Georg, Metalldreher, 72.
— Georg Michael, Eisendreher, 241.
— Nikolaus, Maschinenschlosser, 206.
— Valentin, Monteur, 324.
— Wendelin, Monteur, 139.
Heilgenthal, Johann, Fabrikarbeiter, 259½.
Hennermann, Adolf, Maschinenschlosser, 101.
Herbert, Andreas, Fabrikarbeiter, 270.
— Anton, Fabrikarbeiter, 346.
— Johann, Eisendreher, 318.
Herchenbach, Wilhelm, k. Dechantpfarrer, 28.
Herrmann, Andreas, Oekonom, 62.
— Franz, Fabrikarbeiter, 248.
— Georg, Eisendreher, 25.
— Georg Anton, Fabrikarbeiter, 301.
— Georg Eugen, Monteur, 334.
— Josef, Eisendreher, 294.
— Josef II, Eisendreher, 294.
— Josef, Maschinenschlosser, 222.
— Kilian, Eisendreher, 250.
— Michael, Eisendreher, 342.
— Michael, Maschinenschlosser, 172.
— Peter, Werkmeister, 331.
Hofmann, Alfred, Eisendreher, 339.
— Georg, Schlosser, 183.
Holleber, Andreas, Modellschreiner, 342.
— Anton, Monteur, 175.
— Franz, Oekonom, 157.
— Michael, Oekonom, 226.
— Peter, Monteur u. Kaufmann, 279.
Huppmann, Johann, Fabrik-Spediteur, 348.
Jäger, Matthäus, Obsthändler, 299.
Jann, Theodor, Werkmeister, 15.
Ittensohn, Adolf, Wagnermeister, 321.
Jung, Georg, Monteur, 328.
— Josef, Monteur, 113.
— Michael, Monteur, 314.
— Valentin, Privatier, 158.
Karl, Johann, Bäckermeister, 31.
Kees, Andreas, Maschinenschlosser, 254.
— Johann, Fabrikbote, 268.
Kellermann, Johann, Schuhmachermeister, 312.
Klingler, Adam, Werkmeister, 49.
— Johann, Werkmeister, 325.
Klüpfel, Franz Josef, Fabrikarbeiter, 311.
Knöß, Philipp, Maschinenschlosser, 278.
Kober, Georg, Metalldreher, 147.
Körner, Georg, Fabrikarbeiter, 306.
— Johann, Maschinenschlosser, 292.
v. Koenig, Friedrich, Fabrikbesitzer, 1. ☞ 114.
Kohl, Georg, Gastwirt zur Krone, 47.
Krauß, Georg, Büttnermeister, 161.
Küffner, Adam, II. Lehrer, 246.
Kuff, Franz, Kaufmann u. Bürgermeister, 68.
Kunzemann, Christoph, Privatier, 155.
— Josef, Eisendreher, 107.
— Valentin, Monteur, 262.
— Wilhelm, Former, 52.
Lamnig, Theodor, Maschinenschlosser, 286.
Leinberger, Heinrich, Privatier, 326.
Leußer, Anton, Schulverweser, 246.
Litter, Max, Schlosser, 313.
Ludwig, Johann, Bäckermeister, 289.
Lutz, August, Eisendreher, 291.
— Franz, Monteur, 171.
— Fridolin, Monteur, 82.
— Johann, Monteur, 345.
— Josef Ferdinand, Gelbgießer, 338.
— Rudolf, Monteur, 171.
— Valentin, Monteur, 46.
Maier, Andreas, Maschinenschlosser, 318.
Mark, Peter, Dreher, 259.
— Philipp, Eisenhobler, 293.
Mehling, Anton, Eisendreher, 31.
— Dominikus, Bezirkshauptlehrer und Kreisscholarch, 277.
— Georg, Eisendreher, 222.
Meichsner, Barthel, Eisendreher, 28.
— Kilian, Gelbgießer, 60.
— Leonhard, Eisendreher, 61.
— Richard, Eisendreher, 79.
Mock, Gerhard, Schreiner, 343.
Müller, Dr. Moritz, pr. Arzt, 27. ☞ 1093.
Nauer, Johann, Schneidermeister und Brückenzolleinnehmer, 8.
Neckermann, Andreas, Werkmeister, 320.
Oehling, Jakob, Modellschreiner, 283.
Oehrlein, Michael Josef, Frachtschiffer, 75.
Oppmann, August, Spenglermeister, 267.
Proestler, Ferdinand, Maschinenschlosser, 274.
— Gustav, Eisendreher, 227.
— Johann, Maschinenschlosser, 345.
— Josef, Eisendreher, 91.
— Michael, Postbote, 179.
Reinhart, Anton, Oekonom, 178.
— Ferdinand, Eisendreher, 252.
— Georg, Eisendreher, 188.
— Johann, Eisenhobler, 336.
Reißweber, Adam, Former, 217.
— Christoph, Maschinenschlosser, 99.
— Ferdinand, Monteur, 114.
— Peter, Privatier, 291.
— Philipp, Eisendreher, 273.
Reith, Theodor, Restaurateur, 341.
Richter, Alois, Oekonom, 166.
— Richard, Former, 20.
Röhr, Andreas, Tünchermeister, 70.
— Johann, Oekonom, 154.
— Kaspar Josef, Monteur, 97.
Roos, Georg, Landwirt, 261.
— Johann Adam, Schreiner, 39.
— Ludwig, Maschinenschlosser, 334.
— Paulus, Modellschreiner, 66.
Rost, Aemilian, Modellmeister, 183.
— Heinrich, Gemeindediener, 297.
— Michael, Schuhmachermstr. u. Schuhhdlr., 35.
— Philipp, Fabrikschreiner, 53.
Rothenbucher, Johann, Fabrikarbeiter, 175.
Rügamer, Franz, Glasermeister, 312.
— Johann, Schreinermeister, 15.
— Josef, Monteur, 342.
Sauer, Georg, Lackierer, 278.
Schäfer, Heinrich, Maschinenschlosser, 164.
Scheiner, Georg, Fabrikarbeiter, 34.
Scheller, Anton, Gastwirt z. Rose, 18.
Scheuring, Georg, Fabrikarbeiter, 268.
Schleich, Adam, Privatier, 304.
— Anton, Gastwirt zum Stern, 229.
— August, Maschinenschlosser, 78.
— Franz, Metzgermeister, 285.
— Johann, Former, 295.

Schmiedel, Adam, Techniker, 332.
— Josef, Buchhalter, 329.
Schmitt, Michael, Fabrikschreiner, 160.
Schneider, Adam, Schuhmachermeister, 242.
— Anton, Techniker, 187.
— Georg, Monteur, 319.
— Johann Adam, Eisendreher, 14.
— Nikolaus, Werkmeister, 165.
— Peter, Walzenverfertiger für lithographische Maschinen, 230.
— Sebastian, Schuhmacher, 242.
Schnellbach, Josef, Buchhalter, 337.
Schnetter, Johann, Gelbgießer, 249.
— Kilian, Eisenhobler, 340.
— Michael, Eisendreher, 150.
Schubert, Adalbert, Eisendreher, 150.
Schüll, Barthel, Oekonom, 343.
— Georg, Maschinenschlosser, 342.
— Johann Josef, Schmiedhelfer, 258.
— Josef, Oekonom, 237.
— Michael, Gießermeister, 325.
— Philipp, Fabrikschmied, 179.
Schulz, Otto, Ingenieur, 341.
Schwab, Georg, Obermälzer, 183.
— Michael, Monteur, 225.
Schwaegerl, Friedrich, Lorenz, Gutspächter, 2. 711.
Sebold, Benno, Maschinenschlosser, 59.
— Franz, Eisenhobler, 344.
— Josef Georg, Hoblermeister, 209.
— Michael, Privatier, 86.
— Otto, Monteur, 336.
— Wilhelm, Former, 67.
Seufert, Johann, Maschinenschlosser, 174.
— Kilian, Former, 165.
— Kilian, Monteur, 71.
Soellner, Andreas, Werkmeister, 16.
— Lorenz, Privatier, 308.
Spengler, Anton, Herrschaftskutscher, 265.
— Josef, Schuhmachermeister u. Schuhhdlr., 89.
Sprengler, Adam, Maschinist, 108.
Stamminger, Ferdinand, Privatier, 144.
— Philipp, Metzgermeister, 26.
Standl, Matthäus, Fabrikschlosser, 286.
Stecher, Karl, Kaufmann, 173/174.
Steinbach, Bruno, Eisendreher, 106.
— Gottfried, Maschinenschlosser, 153.
— Kaspar, Fabrikschreiner, 102.
— Mich. Josef, Sattlermeister, 280.
Steinheim, Adolf, Restaurateur, 69.
— Lothar, Metzgermeister, 45. 1134.
Stützel, Andreas, Bäckermeister, 67.
Stumpf, Anton, Schuhmachermeister, 17.
— Josef, Monteur, 249.
Ullrich, Paulus, Maschinenschlosser, 63.
Völler, Georg, Obermaschinist, 108.
Vomend, Johann, Fabrikarbeiter, 300.
Weckesser, Josef, Maschinenschlosser, 88.
— Mich. Jos., Oekonom u. Beigeordneter, 177.
— Philipp, Fabrikarbeiter, 81.
Weigand, Georg, Fabrikschmied, 243.
— Ludwig, Monteur, 58.
— Wilhelm, Former, 39.
Weißenberger, Josef, Maschinenschlosser, 317.
— Justin, Monteur, 138
Werberich, Johann, Heizer, 108.
Werner, Ignaz, Monteur, 322.
Winterkorn, Johann, Eisendreher, 179.
— Johann, Telephonist, 326.
Wirsing, Adam, Privatier, 85.
— Johann, Fabrikarbeiter, 208½.
Wirthmann, Johann, Schneidermeister, 39.
Wittstadt, Emil, Monteur, 347.
Ziegler, Adolf, Restaurateur, 21.
Züchner, Adam, Fabrikschreiner, 327.
— Max, Fabrikarbeiter, 300.

❋ **Kios-Cigaretten** ❋

seit einem Jahrzehnt bereits in allen Kreisen der Bevölkerung als

vornehmste deutsche Marke

anerkannt, befriedigen auch in Zukunft den verwöhntesten Cigaretten-Raucher und empfehlen sich wie bisher vermöge ihrer vorzüglichen Qualitäts-Eigenschaften ohne marktschreierische Reklame von selbst.

Türk. Tabak- & Cigaretten-Fabrik „Kios" o E. Robert Böhme, Dresden.

Aus Würzburgs neuester Baugeschichte.

Von F. Göbl, k. Reichsarchivrat.

XI.

Das Hauptzollamt. — Die neue Straße durch den Leistengrund. — Der „neue Main" bei Heidingsfeld. — Das Arminenheim. — Privatbauten in der Veitshöchheimer- und Weißenburg-Straße.

Nicht ohne Besorgnis sahen schon seit fast einem Jahrzehnt verschiedene Kreise der Würzburger Bevölkerung der nicht mehr länger hinauszuschiebenden Umgestaltung des k. Hauptzollamtsgebäudes und damit der Schaffung neuer Einrichtungen für Handel und Verkehr überhaupt entgegen. Darüber war man sich klar, daß an dem jetzigen Platze, wo seit 1654 ein Wagehaus zum Abwiegen des Mehls, dann seit 1773 ein „Wunderwerk" jener Zeit, der imposante Kranen, endlich seit 1810 das großherzogliche, später königlich bayerische Hauptzollamtsgebäude gestanden, ein den berechtigten Forderungen der Gegenwart und insbesondere der Zukunft entsprechender Bau nicht sich ausbreiten könne. Furcht aber beschlich die Freunde des Altertums bei dem Gedanken, was dann aus dem Kranen, der ein wirkliches Wahr- und Erkennungszeichen unserer Stadt geworden ist, was aus dem schönen, stimmungsvollen Städtebild am unteren Mainkai werden würde. Das Schicksal des Kürschnerhofes war noch zu frisch in aller Gedächtnis, immer noch harrt die Neugestaltung der „Neumünsterfreiheit" ihrer Lösung. Wie von einem Alp befreit atmeten diese „Altertümler" auf, als bekannt wurde, daß die Stadtgemeinde Eigentümerin des alten Zollamtsgebäudes geworden sei und unter allen Umständen den Kranen in seiner alten Form erhalten werde. Von da ab verfolgten sie „mit ungemischter Freude" das Werden des Neuen.

Länger ließ die Entſcheidung auf ſich warten, an welchem Orte der neue Bau entſtehen ſolle. Hie Bahnhof, hie Main, ſchollen die Schlachtrufe. Endlich ſiegte auch hier die Parole: Die Zukunft liegt auf dem Waſſer. Wohl der ganze Handelsſtand Würzburgs begrüßte es als eine glückliche Löſung, als nach langem Hin und Her im Jahre 1903 das Eckertſche Anweſen mit dem ſogen. Eckertsgarten und den Eckertſchen Lagerhäuſern nächſt dem Staatshafen und dem ſtädtiſchen Lagerhauſe als

Hauptzollamt.

Bauplatz angekauft und gleichzeitig die unmittelbare Verbindung zwiſchen dem neuen Zollamt und dem Bahnhof geſichert wurde.

Auf dieſem Bauplatze erhebt ſich nunmehr ein ſtattlicher Neubau, der im Frühjahre 1907 ſeiner Beſtimmung übergeben werden ſoll. Ein viergeſchoſſiger Hauptbau mit den hauptzollamtlichen Bureaus in den beiden unteren Geſchoſſen und Dienſtwohnungen in den beiden oberen Geſchoſſen ſchließt die Anlage gegen Norden ab und gibt dem Straßenbild ein charakteriſtiſches Gepräge.

Gegen die Hafenſtraße zu ſchließt ſich an den Hauptbau die Zollniederlagshalle an mit einer Längenausdehnung von rund 122 m und mit einem Flächenraum, der den größten Anſprüchen des Würzburger Handels entſprechen kann. 3482 qm Weinlager im Keller, zum Teil auch in einer Hofunterkellerung, von denen 1550 qm auf 10 Privatlager verteilt ſind

eine Zollhalle von 1500 qm und 3530 qm Lagerflächen in den oberen Geſchoſſen ſind vorhanden.

Im erſten Obergeſchoſſe führt eine 12,80 m freitragende Brücke über die Hafenſtraße hinweg zu einer rund 460 qm Bodenfläche bedeckenden Werfthalle, welche den Verkehr zu Waſſer zu vermitteln hat. Ein Kranen hebt die Güter von den Schiffen bis zum Obergeſchoſſe. Der Zollhalle entlang wird ein Geleiſe der Staatsbahn angelegt, zwei weitere Geleiſe ſchließen ſich an die nördlich der Niederlagshalle angefügte Freiladerampe an. Der Fuhrwerksverkehr wickelt ſich im Zollhof ab, der von der Veitshöchheimerſtraße aus durch zwei große Einfahrtstore zugänglich iſt und nördlich vom Hauptgebäude, weſtlich von der Halle, ſüdlich von einem Flügelbau der Halle und einem viergeſchoſſigen Wohngebäude für Hausmeiſter und Beamte begrenzt iſt. Der nicht benötigte Teil des Zollhofs wird gärtneriſch angelegt und das heranwachſende Buſchwerk mit aufſtrebenden Bäumen wird den abgerundeten Eindruck des Ganzen vollenden. Manch techniſche Schwierigkeit war beim Bau zu löſen, ſo die Sicherung der Keller gegen Grund- und Hochwaſſer durch Iſolierungen, die rückſtauſichere Entwäſſerung, neue Techniken ſind angewandt insbeſondere durch Verwendung des Eiſenbetonbaues, techniſch vollkommene Einrichtungen ſind die elektriſch betriebenen Aufzüge, die elektriſche Beleuchtung, die Durchführung der „Zollſicherheit", uſw., Neuerungen, deren Würdigung den Fachzeitſchriften überlaſſen werden muß. Bei aller Zweckmäßigkeit iſt doch die entſetzliche Nüchternheit, welche manchen derartigen Bauwerken anhaftet und ſie als ſtörende Flecken im Stadtbild empfinden läßt, glücklich im Innern wie im Äußern vermieden. Für die Zollhallen ſind in jedem Stockwerk andere Farben gewählt (rot, grün, gelb), welche, wie außen die maleriſchen Dachlucken unter den hohen Manſardedächern mit der anheimelnden Ziegelbedachung, Leben und Farbe in die Eintönigkeit bringen. Das Bauwerk paßt in den Rahmen der Stadt, die Architektur klingt an die ſchönen altwürzburger Bauten aus der Mitte des 18. Jahrhunderts an und unwillkürlich drängt ſich dem Beſchauer der Name Neumann auf die Lippen. An ihn erinnert vor allem der Hauptbau in den ruhigen, edlen Formen eines Landherrnhauſes mit dem geſchweiften Giebel, mit den beiden Erkertürmen und dem das Ganze überragenden Urturm. Für den Haupteingang und das Amtszimmer des Vorſtandes iſt plaſtiſcher Schmuck vorgeſehen, für den die einfachſchönen Stuckarbeiten im Rückermaingebäude als Vorbilder dienen ſollen. Trotz dieſer vollberechtigten Anlehnung an das Alte wirkt das Ganze nicht als bloße Nachahmung, ſondern mutet auch entſchieden neuzeitlich an, ein einheitliches, bis ins Einzelne liebevoll durchgeführtes Werk, eine glückliche Verſöhnung des Praktiſchen mit dem Schönen, des alten mit dem neuen Würzburg.

Für die Ausführung wurde eine beſondere Bauleitung aufgeſtellt,

welcher als Spezialkommiſſär der kgl. Bauamtmann Förtſch vorſtand, der auch während ſeiner Tätigkeit als Bauamtsaſſeſſor am kgl. Landbauamte das Projekt zu dem Neubau aufſtellte. Dem nämlichen Architekten verdankt Würzburg auch die Entwürfe zum neuen Bezirksamt und zum Reichsbankgebäude. Alle hieſigen Geſchäftsleute, die bei dem Baue des Hauptzollamtes beteiligt waren, hier aufzuzählen, iſt bei der großen Zahl derſelben — über 80 — unmöglich.

In Worten nur — die Herſtellung von Bildern hat die außerordentliche Witterungsungunſt der letzten Tage unmöglich gemacht — ſei auf zwei Unternehmungen hingewieſen, die gleichfalls im Jahre 1906 zum Abſchluß gelangt ſind. Beide dienen wie das Zollhaus, die Werfthalle und das Lagerhaus der Hebung des Verkehrs, teils zu Waſſer, teils zu Land, beide ſind auf Rechnung des Staates — das eine unter Leiſtung eines beträchtlichen Zuſchuſſes ſeitens der Gemeinde Würzburg — durch das k. Straßen- und Flußbauamt ausgeführt worden.

Das eine iſt die Vollendung der Staatsſtraße durch den Leiſten- oder Kühbachsgrund nach Höchberg, wo ſie in die ſchon ſeit mehreren Jahren fertig geſtellte Strecke nach Hettſtadt einmündet. In leichter Steigung zieht ſich der neue Weg zwiſchen den maleriſchen Kalkſteinfelſen der inneren und äußeren Leiſte und den Abhängen des Gleßberges dahin, dem Verkehr die beſchwerlichen Höhen der Höchberger Straße und der Zeller Steige erſparend, ein neuer landſchaftlich ſehr hübſcher Zugang nach Würzburg.

Nur unmittelbar berührt wird unſere Stadt durch die umfangreiche Korrektion des Mainbettes bei Heidingsfeld, eine der wichtigſten Arbeiten für die Verbeſſerung der Schiffahrt auf dem Obermain. Die Lebensader Frankens, der „Mee", deſſen Hauptbett bisher von Randersacker ab in einer großen Krümmung um die Heidingsfelder Inſel floß, iſt jetzt in nahezu gerader Richtung gegen die Heidingsfelder Brücke zu durchſtochen. Die Schiffahrt und vor allen Dingen die Flößerei kann ſchon jetzt die weſentlichen Verbeſſerungen konſtatieren, welche durch dieſen „neuen Main" geſchaffen wurde, der ein regelmäßiges Fahrwaſſer und einen freien Ausblick in der Fahrtrichtung gibt. Schon aus dieſen Gründen — abgeſehen von den großen Vorteilen für die Nachbarſtadt Heidingsfeld und, wie geſagt, zum Teil auch für Würzburg (Verbreiterung des rechtsmainiſchen Geländes) — haben ſich die nicht unbedeutenden Ausgaben, die die Durchführung des Korrektionswerkes erforderte, reichlich gelohnt.

Neben den Neubau des Zollhauſes am Main, der bedeutſam iſt für die ſehnlichſt gewünſchte Entwickelung Würzburgs zu einer Handels- und Induſtrieſtadt, ſtellen wir die Abbildung eines Hauſes, in dem Würzburgs Eigenſchaft als

Univerſitätsſtadt, als Stätte unſerer ehrwürdigen Alma Julia und ihrer Söhne zum Ausdruck kommt: das Arminenheim an der Rottendorfer Straße auf freier, luftiger Höhe im Oſten der Stadt. Am 27. Oktober 1906 wurde es in feierlicher Weiſe ſeiner Beſtimmung übergeben und damit iſt auch die Burſchenſchaft Arminia, ein Kind bekanntlich des Sturm- und Werdejahres 1848, in die Reihe jener ſtudentiſchen Verbindungen getreten, welche „eigenen Herd, Goldes wert" beſitzen.

Der nach den Plänen eines „alten Herrn", des Stadtbaumeiſters Ehrmann in Heidelberg, unter Leitung des hieſigen Architekten Rudolf Hofmann errichtete zweiſtöckige Bau mit dem hohen Erdgeſchoß und dem ſchlanken Giebel gegen die Straße iſt im Stile des modernen Barock gehalten und kommt durch die prächtige Ausgeſtaltung der Süd-Faſſade mit maſſivem roten Maintaler Sandſtein und weißer Fugung zu vornehmer Wirkung. Eine zarte Gliederung durch Liſenen und Geſimſe, wohlangebrachte ornamentale Verzierungen und reliefierte Embleme, die dem allgemeinen Burſchenſchaftswappen angehören, die vergoldete Jahreszahl 1848, ein ſchmaler Riſalitvorbau mit je einem Steinbalkon im Obergeſchoß und 1. Stock und, als Glanzpunkt, in einer Halbkreisniſche der Recke Arminius in ſtarkem Hochrelief von 3,50 m Größe erhöhen den architektoniſchen Geſamteindruck.

Arminenheim.

Der geräumige, hochgelegene Vorgarten, von einem kunſtvoll gearbeiteten ſchmiedeeiſernen Gitter umgeben, hebt das Gebäude vorteilhaft aus der Straße heraus und wird eine noch geſteigertere Wirkung hervorbringen, wenn einmal im Frühjahr friſches Grün durch das Gitter ſchimmert und Ziergeſträuche dem anmutigen Bild einen lebendigen Rahmen geben.

Von der geräumigen Diele aus, die 15 Stufen über dem Vorgarten liegt und mit dem braunen Holzgetäfel und einem mächtigen grünen

Kachelofen einen recht gemütlichen Eindruck macht, betritt man zunächſt die Kneipe, die mit ſehr guten Glasgemälden geſchmückt iſt. An die Nordſeite der Kneipe grenzt das Prunkſtück des Hauſes, der Feſtſaal an. Der 8 m breite, 10,65 m lange und 6 m hohe Raum, in dem das einheimiſche Kunſthandwerk ſeine Probe glänzend beſtanden hat, iſt vorherrſchend in hellbraunem, ſpiegelglatten Getäfel gehalten und wird nur im oberen Teile der Wände von einigen weißen Flächen unterbrochen, die ſpäter einmal mit Kunſtgemälden ausgefüllt werden ſollen. Durch ſchlanke romaniſche Bogenfenſter, die kunſtvoll bemalte Glaseinlagen in Medaillonform aufweiſen (u. a. ein wohlgelungenes Porträt des Gründers der Univerſität, Julius Echter von Meſpelbrunn) und durch die nördliche Saaltüre öffnet ſich nach drei Seiten der Blick ins Freie. — Eine gediegene Eichenholztreppe von der Diele aus führt empor zum 1. Stock, deſſen größere Fläche von dem Billardzimmer und dem Speiſezimmer eingenommen wird. Nördlich ſchließt ſich ein Raum für die Muſik an, welcher durch eine Korbbogenöffnung mit dem Balkon des Feſtſaales zuſammengezogen iſt. Im Dachſtocke iſt ein gemütliches Bierzimmer, ein Bibliotheks- und Leſezimmer eingerichtet. Das Erdgeſchoß enthält Dienerwohner, Dienerküche, Couleurküche mit Speiſeaufzug bis zum 1. Stock, Fechtſaal ꝛc. Letzterer hat eine Länge von 9,70 m, eine Breite von 6 m und eine Höhe von 3,30 m. Oberhalb des Feſtſaales, in dem an der Nordſeite des Hauſes gelegenen, $2^1/_2$ ar großen Garten, erhebt ſich eine Veranda, die einen prächtigen Blick auf die nördlichen Höhen der Stadt, auf den Bismarkturm und die Steinburg und hinunter in das Tal auf die liebe, alte, ſchöne Wirceburgia gewährt. Wer da oben ſteht, ſobald der Frühling wieder ins Land ge-

Zum Eckertsgarten.

zogen iſt, wird mit Maurmeier, dem Dichter des Liedes „Mein Würzburg“ jubeln:

Und mich faßt ein froh Entzücken,
Wie verklärt im Morgenſtrahl
Liegſt Du da vor meinen Blicken
Märchengleich im duft'gen Tal:
Mit des Frühlings Brautgewanden
Herrlich leuchtend angetan,
Kleinod du in Frankenlanden,
Stadt des heil'gen Kilian!

Rüttingers Haus Nr. 11, Weißenburgſtraße.

Die private Bautätigkeit, die in mäßigem Vorwärtsſchreiten ſich bewegt, iſt durch drei Abbildungen vertreten. Die eine zeigt den von der Firma Anton Eckert errichteten Neubau Veitshöchheimerſtraße 6 mit dem vornehmen Reſtaurant zum Eckertsgarten. Harmoniſch fügt ſich der, im guten Sinn „moderne“ Bau dem durch das neue Zollamtsgebäude beherrſchten Städtebild ein.

Ein größerer Komplex, das ehemalige Gut Sedan zwiſchen der Weißenburgſtraße und der Adelgundeſtraße gelegen, wurde von dem

Beſitzer, dem kgl. Hoflieferanten und Waſchanſtaltsbeſitzer Johann Rüttinger im Laufe der letzten Jahre mit Wohn- und Geſchäftshäuſern beſetzt.

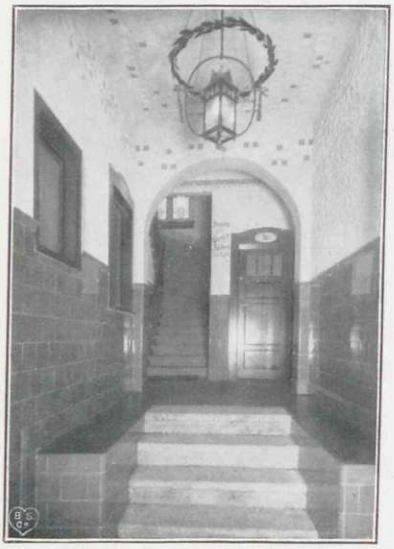

Rüttingers Badeanſtalt.

Darunter befindet ſich der in übenſtehendem Bilde gezeigte Neubau Weißenburgſtraße Nr. 11, der ſich durch gediegenen inneren Ausbau und ebenſo durch beſſere Faſſadengeſtaltung auszeichnet, die ſich beſonders befriedigend gegenüber dem dort herrſchenden Kaſernenſtil abhebt.

Der Flügelbau enthält eine kleine, aber ſolid und komfortabel eingerichtete Badeanſtalt, von welcher das Bild nebenan den Eingang zeigt. Hierdurch hat ſich der Beſitzer ein weiteres Verdienſt auf ſanitärem Gebiete für das Zellerauer Stadtviertel erworben. Die ausführenden Architekten für den größten Teil der hier in Frage ſtehenden Neubauten, wie auch für das vorgenannte Haus ſind die Herren Ebner und Wehr, Techniſches Bureau für Hoch- und Tiefbau, dahier.

Neuester Plan
der
Kreishaupt- und Universitätsstadt
Würzburg.
Auf Grund amtlicher Aufnahmen.
Maßstab 1:7500
Adressbuch 1907.
Bahnhof
Neue Infanterie Kaserne
Artillerie Kaserne
Julius Spital
Marienberg
Winterleiten
Leutfresser
Nikolaushalden
Sander wasen
Galgenberg
Nikolausberg
Kaminkehrbezirke 1,2,3,4,5,6,7,8.
1 Bezirk Lippert, Marie Wittwe, Geschäftsführer Karl Lippert.
2 " Weissenbach, Friedr. Wittwe, " Kretz.
3 " Spies, Philipp, Kaminkehrmeister.
4 " Thein, Margarete Wwe., Geschäftsführer, Stefan Lutz.
5 " Luther, Anton, Kaminkehrmeister.
6 " Hauer, Gottfried, Geschäftsführer, Adam Schoppelrey.
7 " Störmer, Trophil, Kaminkehrmeister.
8 " Mayer, Anton, "
Zeichnung, Stich u. Druck der Kgl. Universitäts-Druckerei von H. Stürtz, Würzburg.
Verzeichnis der Strassen, Plätze, öffentlichen Gebäude etc. siehe Seite 256.

Plan des Friedhofes.

M. 1:1000.

Friedhof Strasse
Denkmal 1870
Leichenhaus
Brunnen
Abtheilung I
Abtheilung II
Abtheilung III
Abtheilung IV
Abtheilung V
Abtheilung VI
Abtheilung VII
Abtheilung VIII
Abtheilung IX
Abtheilung X
Abtheilung XI
Abtheilung XII
Abtheilung XIII
Abtheilung XIV
Abtheilung XV
Abtheilung XVI
Abtheilung XVII
Abtheilung XVIII
Abtheilung XIX
Abtheilung XX
Abtheilung XXI
Abtheilung XXII
Abtheilung XXIII
Abtheilung XXIV
Abtheilung XXV
Abtheilung XXVI
Abtheilung XXVII
Abtheilung XXVIII
Abtheilung XXIX
Abtheilung XXX
Abtheilung XXXI
Abtheilung XXXII
Abtheilung XXXIII
Abtheilung XXXIV
Abtheilung XXXV
Abtheilung XXXVI
Abtheilung XXXVII
Abtheilung XXXVIII
Abtheilung XXXIX
Abtheilung XL
Abtheilung XLI
Abtheilung XLII
Abtheilung XLIII
Abtheilung XLIV
Abtheilung XLV
Abtheilung XLVI
Abtheilung XLVII
Abtheilung XLVIII
Abtheilung XLIX
Abtheilung L
Abtheilung LI
Abtheilung LII
Abtheilung LIII
Abtheilung LIV
Abtheilung LV
Abtheilung LVI
Abtheilung LVII
Abtheilung LVIII
Abtheilung LIX
Abtheilung LX
Abtheilung LXI
Abtheilung LXII
Abtheilung LXIII
Abtheilung LXIV
Abtheilung LXV
Abtheilung LXVI
Abtheilung LXVII
Abtheilung LXVIII
Abtheilung LXIX
Abtheilung LXX
Abtheilung LXXI
Abtheilung LXXII
Abtheilung LXXIII
Abtheilung LXXIV
Abtheilung LXXV
Abtheilung LXXVI
Abtheilung LXXVII
Abtheilung LXXVIII
Abtheilung LXXIX
Abtheilung LXXX
Abtheilung LXXXI
Abtheilung LXXXII
Abtheilung LXXXIII
Abtheilung LXXXIV
Abtheilung LXXXV
Abtheilung LXXXVI
Abtheilung LXXXVII
Abtheilung LXXXVIII
Abtheilung LXXXIX
Abtheilung XC
Abtheilung XCI
Abtheilung XCII
Abtheilung XCIII
Abtheilung XCIV
Abtheilung XCV
Abtheilung XCVI
Abtheilung XCVII
Abtheilung XCVIII
Abtheilung XCIX
Abtheilung C
Abtheilung CI
Abtheilung CII
Abtheilung CIII
Abtheilung CIV
Abtheilung CV
Abtheilung CVI
Abtheilung CVII
Abtheilung CVIII
Abtheilung CIX
Abtheilung CX
Abtheilung CXI
Abtheilung CXII
Abtheilung CXIII
Abtheilung CXIV
Abtheilung CXV
Abtheilung CXVI
Abtheilung CXVII
Abtheilung CXVIII
Abtheilung CXIX
Abtheilung CXX
Abtheilung CXXI
Abtheilung CXXII
Abtheilung CXXIII
Abtheilung CXXIV
Abtheilung CXXV
Abtheilung CXXVI
Abtheilung CXXVII
Abtheilung CXXVIII
Abtheilung CXXIX
Abtheilung CXXX
Abtheilung CXXXI
Abtheilung CXXXII
Abtheilung CXXXIII
Abtheilung CXXXIV
Abtheilung CXXXV
Abtheilung CXXXVI
Abtheilung CXXXVII
Abtheilung CXXXVIII
Abtheilung CXXXIX
Abtheilung CXL
Abtheilung CXLI
Abtheilung CXLII
Abtheilung CXLIII
Abtheilung CXLIV
Abtheilung CXLV
Abtheilung CXLVI
Abtheilung CXLVII
Abtheilung CXLVIII
Abtheilung CXLIX
Abtheilung CL
Abtheilung CLI
Abtheilung CLII
Abtheilung CLIII
Abtheilung CLIV
Abtheilung CLV
Abtheilung CLVI
Abtheilung CLVII
Abtheilung CLVIII
Abtheilung CLIX
Abtheilung CLX
Abtheilung CLXI
Abtheilung CLXII
Abtheilung CLXIII
Abtheilung CLXIV
Abtheilung CLXV
Abtheilung CLXVI
Abtheilung CLXVII
Abtheilung CLXVIII
Abtheilung CLXIX
Abtheilung CLXX
Abtheilung CLXXI
Abtheilung CLXXII
Abtheilung CLXXIII
Abtheilung CLXXIV
Abtheilung CLXXV
Abtheilung CLXXVI
Abtheilung CLXXVII
Abtheilung CLXXVIII
Abtheilung CLXXIX
Abtheilung CLXXX
Abtheilung CLXXXI
Abtheilung CLXXXII
Abtheilung CLXXXIII
Abtheilung CLXXXIV
Abtheilung CLXXXV
Abtheilung CLXXXVI
Abtheilung CLXXXVII
Abtheilung CLXXXVIII
Abtheilung CLXXXIX
Abtheilung CXC
Abtheilung CXCI
Abtheilung CXCII
Abtheilung CXCIII
Abtheilung CXCIV
Abtheilung CXCV
Abtheilung CXCVI
Abtheilung CXCVII
Abtheilung CXCVIII
Abtheilung CXCIX
Abtheilung CC
Abtheilung CCI
Abtheilung CCII
Abtheilung CCIII
Abtheilung CCIV
Abtheilung CCV
Abtheilung CCVI
Abtheilung CCVII
Abtheilung CCVIII
Abtheilung CCIX
Abtheilung CCX
Abtheilung CCXI
Abtheilung CCXII
Abtheilung CCXIII
Abtheilung CCXIV
Abtheilung CCXV
Abtheilung CCXVI
Abtheilung CCXVII
Abtheilung CCXVIII
Abtheilung CCXIX
Abtheilung CCXX
Abtheilung CCXXI
Abtheilung CCXXII
Abtheilung CCXXIII
Abtheilung CCXXIV
Abtheilung CCXXV
Abtheilung CCXXVI
Abtheilung CCXXVII
Abtheilung CCXXVIII
Abtheilung CCXXIX
Abtheilung CCXXX
Abtheilung CCXXXI
Abtheilung CCXXXII
Abtheilung CCXXXIII
Abtheilung CCXXXIV
Abtheilung CCXXXV
Abtheilung CCXXXVI
Abtheilung CCXXXVII
Abtheilung CCXXXVIII
Abtheilung CCXXXIX
Abtheilung CCXL
Abtheilung CCXLI
Abtheilung CCXLII
Abtheilung CCXLIII
Abtheilung CCXLIV
Abtheilung CCXLV
Abtheilung CCXLVI
Abtheilung CCXLVII
Abtheilung CCXLVIII
Abtheilung CCXLIX
Abtheilung CCL
Abtheilung CCLI
Abtheilung CCLII
Abtheilung CCLIII
Abtheilung CCLIV
Abtheilung CCLV
Abtheilung CCLVI
Abtheilung CCLVII
Abtheilung CCLVIII
Abtheilung CCLIX
Abtheilung CCLX
Abtheilung CCLXI
Abtheilung CCLXII
Abtheilung CCLXIII
Abtheilung CCLXIV
Abtheilung CCLXV
Abtheilung CCLXVI
Abtheilung CCLXVII
Abtheilung CCLXVIII
Abtheilung CCLXIX
Abtheilung CCLXX
Abtheilung CCLXXI
Abtheilung CCLXXII
Abtheilung CCLXXIII
Abtheilung CCLXXIV
Abtheilung CCLXXV
Abtheilung CCLXXVI
Abtheilung CCLXXVII
Abtheilung CCLXXVIII
Abtheilung CCLXXIX
Abtheilung CCLXXX
Abtheilung CCLXXXI
Abtheilung CCLXXXII
Abtheilung CCLXXXIII
Abtheilung CCLXXXIV
Abtheilung CCLXXXV
Abtheilung CCLXXXVI
Abtheilung CCLXXXVII
Abtheilung CCLXXXVIII
Abtheilung CCLXXXIX
Abtheilung CCXC
Abtheilung CCXCI
Abtheilung CCXCII
Abtheilung CCXCIII
Abtheilung CCXCIV
Abtheilung CCXCV
Abtheilung CCXCVI
Abtheilung CCXCVII
Abtheilung CCXCVIII
Abtheilung CCXCIX
Abtheilung CCC
Abtheilung CCCI
Abtheilung CCCII
Abtheilung CCCIII
Abtheilung CCCIV
Abtheilung CCCV
Abtheilung CCCVI
Abtheilung CCCVII
Abtheilung CCCVIII
Abtheilung CCCIX
Abtheilung CCCX
Abtheilung CCCXI
Abtheilung CCCXII
Abtheilung CCCXIII
Abtheilung CCCXIV
Abtheilung CCCXV
Abtheilung CCCXVI
Abtheilung CCCXVII
Abtheilung CCCXVIII
Abtheilung CCCXIX
Abtheilung CCCXX
Abtheilung CCCXXI
Abtheilung CCCXXII
Abtheilung CCCXXIII
Abtheilung CCCXXIV
Abtheilung CCCXXV
Abtheilung CCCXXVI
Abtheilung CCCXXVII
Abtheilung CCCXXVIII
Abtheilung CCCXXIX
Abtheilung CCCXXX
Abtheilung CCCXXXI
Abtheilung CCCXXXII
Abtheilung CCCXXXIII
Abtheilung CCCXXXIV
Abtheilung CCCXXXV
Abtheilung CCCXXXVI
Abtheilung CCCXXXVII
Abtheilung CCCXXXVIII
Abtheilung CCCXXXIX
Abtheilung CCCXL
Abtheilung CCCXLI
Abtheilung CCCXLII
Abtheilung CCCXLIII
Abtheilung CCCXLIV
Abtheilung CCCXLV
Abtheilung CCCXLVI
Abtheilung CCCXLVII
Abtheilung CCCXLVIII
Abtheilung CCCXLIX
Abtheilung CCCL
Abtheilung CCCLI
Abtheilung CCCLII
Abtheilung CCCLIII
Abtheilung CCCLIV
Abtheilung CCCLV
Abtheilung CCCLVI
Abtheilung CCCLVII
Abtheilung CCCLVIII
Abtheilung CCCLIX
Abtheilung CCCLX
Abtheilung CCCLXI
Abtheilung CCCLXII
Abtheilung CCCLXIII
Abtheilung CCCLXIV
Abtheilung CCCLXV
Abtheilung CCCLXVI
Abtheilung CCCLXVII
Abtheilung CCCLXVIII
Abtheilung CCCLXIX
Abtheilung CCCLXX
Abtheilung CCCLXXI
Abtheilung CCCLXXII
Abtheilung CCCLXXIII
Abtheilung CCCLXXIV
Abtheilung CCCLXXV
Abtheilung CCCLXXVI
Abtheilung CCCLXXVII
Abtheilung CCCLXXVIII
Abtheilung CCCLXXIX
Abtheilung CCCLXXX
Abtheilung CCCLXXXI
Abtheilung CCCLXXXII
Abtheilung CCCLXXXIII
Abtheilung CCCLXXXIV
Abtheilung CCCLXXXV
Abtheilung CCCLXXXVI
Abtheilung CCCLXXXVII
Abtheilung CCCLXXXVIII
Abtheilung CCCLXXXIX
Abtheilung CCCXC
Abtheilung CCCXCI
Abtheilung CCCXCII
Abtheilung CCCXCIII
Abtheilung CCCXCIV
Abtheilung CCCXCV
Abtheilung CCCXCVI
Abtheilung CCCXCVII
Abtheilung CCCXCVIII
Abtheilung CCCXCIX
Abtheilung CD
Abtheilung CDI
Abtheilung CDII
Abtheilung CDIII
Abtheilung CDIV
Abtheilung CDV
Abtheilung CDVI
Abtheilung CDVII
Abtheilung CDVIII
Abtheilung CDIX
Abtheilung CDX
Abtheilung CDXI
Abtheilung CDXII
Abtheilung CDXIII
Abtheilung CDXIV
Abtheilung CDXV
Abtheilung CDXVI
Abtheilung CDXVII
Abtheilung CDXVIII
Abtheilung CDXIX
Abtheilung CDXX
Abtheilung CDXXI
Abtheilung CDXXII
Abtheilung CDXXIII
Abtheilung CDXXIV
Abtheilung CDXXV
Abtheilung CDXXVI
Abtheilung CDXXVII
Abtheilung CDXXVIII
Abtheilung CDXXIX
Abtheilung CDXXX
Abtheilung CDXXXI
Abtheilung CDXXXII
Abtheilung CDXXXIII
Abtheilung CDXXXIV
Abtheilung CDXXXV
Abtheilung CDXXXVI
Abtheilung CDXXXVII
Abtheilung CDXXXVIII
Abtheilung CDXXXIX
Abtheilung CDXL
Abtheilung CDXLI
Abtheilung CDXLII
Abtheilung CDXLIII
Abtheilung CDXLIV
Abtheilung CDXLV
Abtheilung CDXLVI
Abtheilung CDXLVII
Abtheilung CDXLVIII
Abtheilung CDXLIX
Abtheilung CDL
Abtheilung CDLI
Abtheilung CDLII
Abtheilung CDLIII
Abtheilung CDLIV
Abtheilung CDLV
Abtheilung CDLVI
Abtheilung CDLVII
Abtheilung CDLVIII
Abtheilung CDLIX
Abtheilung CDLX
Abtheilung CDLXI
Abtheilung CDLXII
Abtheilung CDLXIII
Abtheilung CDLXIV
Abtheilung CDLXV
Abtheilung CDLXVI
Abtheilung CDLXVII
Abtheilung CDLXVIII
Abtheilung CDLXIX
Abtheilung CDLXX
Abtheilung CDLXXI
Abtheilung CDLXXII
Abtheilung CDLXXIII
Abtheilung CDLXXIV
Abtheilung CDLXXV
Abtheilung CDLXXVI
Abtheilung CDLXXVII
Abtheilung CDLXXVIII
Abtheilung CDLXXIX
Abtheilung CDLXXX
Abtheilung CDLXXXI
Abtheilung CDLXXXII
Abtheilung CDLXXXIII
Abtheilung CDLXXXIV
Abtheilung CDLXXXV
Abtheilung CDLXXXVI
Abtheilung CDLXXXVII
Abtheilung CDLXXXVIII
Abtheilung CDLXXXIX
Abtheilung CDXC
Abtheilung CDXCI
Abtheilung CDXCII
Abtheilung CDXCIII
Abtheilung CDXCIV
Abtheilung CDXCV
Abtheilung CDXCVI
Abtheilung CDXCVII
Abtheilung CDXCVIII
Abtheilung CDXCIX
Abtheilung D
Abtheilung DI
Abtheilung DII
Abtheilung DIII
Abtheilung DIV
Abtheilung DV
Abtheilung DVI
Abtheilung DVII
Abtheilung DVIII
Abtheilung DIX
Abtheilung DX
Abtheilung DXI
Abtheilung DXII
Abtheilung DXIII
Abtheilung DXIV
Abtheilung DXV
Abtheilung DXVI
Abtheilung DXVII
Abtheilung DXVIII
Abtheilung DXIX
Abtheilung DXX
Abtheilung DXXI
Abtheilung DXXII
Abtheilung DXXIII
Abtheilung DXXIV
Abtheilung DXXV
Abtheilung DXXVI
Abtheilung DXXVII
Abtheilung DXXVIII
Abtheilung DXXIX
Abtheilung DXXX
Abtheilung DXXXI
Abtheilung DXXXII
Abtheilung DXXXIII
Abtheilung DXXXIV
Abtheilung DXXXV
Abtheilung DXXXVI
Abtheilung DXXXVII
Abtheilung DXXXVIII
Abtheilung DXXXIX
Abtheilung DXL
Abtheilung DXLI
Abtheilung DXLII
Abtheilung DXLIII
Abtheilung DXLIV
Abtheilung DXLV
Abtheilung DXLVI
Abtheilung DXLVII
Abtheilung DXLVIII
Abtheilung DXLIX
Abtheilung DL
Abtheilung DLI
Abtheilung DLII
Abtheilung DLIII
Abtheilung DLIV
Abtheilung DLV
Abtheilung DLVI
Abtheilung DLVII
Abtheilung DLVIII
Abtheilung DLIX
Abtheilung DLX
Abtheilung DLXI
Abtheilung DLXII
Abtheilung DLXIII
Abtheilung DLXIV
Abtheilung DLXV
Abtheilung DLXVI
Abtheilung DLXVII
Abtheilung DLXVIII
Abtheilung DLXIX
Abtheilung DLXX
Abtheilung DLXXI
Abtheilung DLXXII
Abtheilung DLXXIII
Abtheilung DLXXIV
Abtheilung DLXXV
Abtheilung DLXXVI
Abtheilung DLXXVII
Abtheilung DLXXVIII
Abtheilung DLXXIX
Abtheilung DLXXX
Abtheilung DLXXXI
Abtheilung DLXXXII
Abtheilung DLXXXIII
Abtheilung DLXXXIV
Abtheilung DLXXXV
Abtheilung DLXXXVI
Abtheilung DLXXXVII
Abtheilung DLXXXVIII
Abtheilung DLXXXIX
Abtheilung DXC
Abtheilung DXCI
Abtheilung DXCII
Abtheilung DXCIII
Abtheilung DXCIV
Abtheilung DXCV
Abtheilung DXCVI
Abtheilung DXCVII
Abtheilung DXCVIII
Abtheilung DXCIX
Abtheilung DC
Abtheilung DCI
Abtheilung DCII
Abtheilung DCIII
Abtheilung DCIV
Abtheilung DCV
Abtheilung DCVI
Abtheilung DCVII
Abtheilung DCVIII
Abtheilung DCIX
Abtheilung DCX
Abtheilung DCXI
Abtheilung DCXII
Abtheilung DCXIII
Abtheilung DCXIV
Abtheilung DCXV
Abtheilung DCXVI
Abtheilung DCXVII
Abtheilung DCXVIII
Abtheilung DCXIX
Abtheilung DCXX
Abtheilung DCXXI
Abtheilung DCXXII
Abtheilung DCXXIII
Abtheilung DCXXIV
Abtheilung DCXXV
Abtheilung DCXXVI
Abtheilung DCXXVII
Abtheilung DCXXVIII
Abtheilung DCXXIX
Abtheilung DCXXX
Abtheilung DCXXXI
Abtheilung DCXXXII
Abtheilung DCXXXIII
Abtheilung DCXXXIV
Abtheilung DCXXXV
Abtheilung DCXXXVI
Abtheilung DCXXXVII
Abtheilung DCXXXVIII
Abtheilung DCXXXIX
Abtheilung DCXL
Abtheilung DCXLI
Abtheilung DCXLII
Abtheilung DCXLIII
Abtheilung DCXLIV
Abtheilung DCXLV
Abtheilung DCXLVI
Abtheilung DCXLVII
Abtheilung DCXLVIII
Abtheilung DCXLIX
Abtheilung DCL
Abtheilung DCLI
Abtheilung DCLII
Abtheilung DCLIII
Abtheilung DCLIV
Abtheilung DCLV
Abtheilung DCLVI
Abtheilung DCLVII
Abtheilung DCLVIII
Abtheilung DCLIX
Abtheilung DCLX
Abtheilung DCLXI
Abtheilung DCLXII
Abtheilung DCLXIII
Abtheilung DCLXIV
Abtheilung DCLXV
Abtheilung DCLXVI
Abtheilung DCLXVII
Abtheilung DCLXVIII
Abtheilung DCLXIX
Abtheilung DCLXX
Abtheilung DCLXXI
Abtheilung DCLXXII
Abtheilung DCLXXIII
Abtheilung DCLXXIV
Abtheilung DCLXXV
Abtheilung DCLXXVI
Abtheilung DCLXXVII
Abtheilung DCLXXVIII
Abtheilung DCLXXIX
Abtheilung DCLXXX
Abtheilung DCLXXXI
Abtheilung DCLXXXII
Abtheilung DCLXXXIII
Abtheilung DCLXXXIV
Abtheilung DCLXXXV
Abtheilung DCLXXXVI
Abtheilung DCLXXXVII
Abtheilung DCLXXXVIII
Abtheilung DCLXXXIX
Abtheilung DCXC
Abtheilung DCXCI
Abtheilung DCXCII
Abtheilung DCXCIII
Abtheilung DCXCIV
Abtheilung DCXCV
Abtheilung DCXCVI
Abtheilung DCXCVII
Abtheilung DCXCVIII
Abtheilung DCXCIX
Abtheilung DCC
Abtheilung DCCI
Abtheilung DCCII
Abtheilung DCCIII
Abtheilung DCCIV
Abtheilung DCCV
Abtheilung DCCVI
Abtheilung DCCVII
Abtheilung DCCVIII
Abtheilung DCCIX
Abtheilung DCCX
Abtheilung DCCXI
Abtheilung DCCXII
Abtheilung DCCXIII
Abtheilung DCCXIV
Abtheilung DCCXV
Abtheilung DCCXVI
Abtheilung DCCXVII
Abtheilung DCCXVIII
Abtheilung DCCXIX
Abtheilung DCCXX
Abtheilung DCCXXI
Abtheilung DCCXXII
Abtheilung DCCXXIII
Abtheilung DCCXXIV
Abtheilung DCCXXV
Abtheilung DCCXXVI
Abtheilung DCCXXVII
Abtheilung DCCXXVIII
Abtheilung DCCXXIX
Abtheilung DCCXXX
Abtheilung DCCXXXI
Abtheilung DCCXXXII
Abtheilung DCCXXXIII
Abtheilung DCCXXXIV
Abtheilung DCCXXXV
Abtheilung DCCXXXVI
Abtheilung DCCXXXVII
Abtheilung DCCXXXVIII
Abtheilung DCCXXXIX
Abtheilung DCCXL
Abtheilung DCCXLI
Abtheilung DCCXLII
Abtheilung DCCXLIII
Abtheilung DCCXLIV
Abtheilung DCCXLV
Abtheilung DCCXLVI
Abtheilung DCCXLVII
Abtheilung DCCXLVIII
Abtheilung DCCXLIX
Abtheilung DCCL
Abtheilung DCCLI
Abtheilung DCCLII
Abtheilung DCCLIII
Abtheilung DCCLIV
Abtheilung DCCLV
Abtheilung DCCLVI
Abtheilung DCCLVII
Abtheilung DCCLVIII
Abtheilung DCCLIX
Abtheilung DCCLX
Abtheilung DCCLXI
Abtheilung DCCLXII
Abtheilung DCCLXIII
Abtheilung DCCLXIV
Abtheilung DCCLXV
Abtheilung DCCLXVI
Abtheilung DCCLXVII
Abtheilung DCCLXVIII
Abtheilung DCCLXIX
Abtheilung DCCLXX
Abtheilung DCCLXXI
Abtheilung DCCLXXII
Abtheilung DCCLXXIII
Abtheilung DCCLXXIV
Abtheilung DCCLXXV
Abtheilung DCCLXXVI
Abtheilung DCCLXXVII
Abtheilung DCCLXXVIII
Abtheilung DCCLXXIX
Abtheilung DCCLXXX
Abtheilung DCCLXXXI
Abtheilung DCCLXXXII
Abtheilung DCCLXXXIII
Abtheilung DCCLXXXIV
Abtheilung DCCLXXXV
Abtheilung DCCLXXXVI
Abtheilung DCCLXXXVII
Abtheilung DCCLXXXVIII
Abtheilung DCCLXXXIX
Abtheilung DCCXC
Abtheilung DCCXCI
Abtheilung DCCXCII
Abtheilung DCCXCIII
Abtheilung DCCXCIV
Abtheilung DCCXCV
Abtheilung DCCXCVI
Abtheilung DCCXCVII
Abtheilung DCCXCVIII
Abtheilung DCCXCIX
Abtheilung DCCC
Abtheilung DCCCI
Abtheilung DCCCII
Abtheilung DCCCIII
Abtheilung DCCCIV
Abtheilung DCCCV
Abtheilung DCCCVI
Abtheilung DCCCVII
Abtheilung DCCCVIII
Abtheilung DCCCIX
Abtheilung DCCCX
Abtheilung DCCCXI
Abtheilung DCCCXII
Abtheilung DCCCXIII
Abtheilung DCCCXIV
Abtheilung DCCCXV
Abtheilung DCCCXVI
Abtheilung DCCCXVII
Abtheilung DCCCXVIII
Abtheilung DCCCXIX
Abtheilung DCCCXX
Abtheilung DCCCXXI
Abtheilung DCCCXXII
Abtheilung DCCCXXIII
Abtheilung DCCCXXIV
Abtheilung DCCCXXV
Abtheilung DCCCXXVI
Abtheilung DCCCXXVII
Abtheilung DCCCXXVIII
Abtheilung DCCCXXIX
Abtheilung DCCCXXX
Abtheilung DCCCXXXI
Abtheilung DCCCXXXII
Abtheilung DCCCXXXIII
Abtheilung DCCCXXXIV
Abtheilung DCCCXXXV
Abtheilung DCCCXXXVI
Abtheilung DCCCXXXVII
Abtheilung DCCCXXXVIII
Abtheilung DCCCXXXIX
Abtheilung DCCCXL
Abtheilung DCCCXLI
Abtheilung DCCCXLII
Abtheilung DCCCXLIII
Abtheilung DCCCXLIV
Abtheilung DCCCXLV
Abtheilung DCCCXLVI
Abtheilung DCCCXLVII
Abtheilung DCCCXLVIII
Abtheilung DCCCXLIX
Abtheilung DCCCL
Abtheilung DCCCLI
Abtheilung DCCCLII
Abtheilung DCCCLIII
Abtheilung DCCCLIV
Abtheilung DCCCLV
Abtheilung DCCCLVI
Abtheilung DCCCLVII
Abtheilung DCCCLVIII
Abtheilung DCCCLIX
Abtheilung DCCCLX
Abtheilung DCCCLXI
Abtheilung DCCCLXII
Abtheilung DCCCLXIII
Abtheilung DCCCLXIV
Abtheilung DCCCLXV
Abtheilung DCCCLXVI
Abtheilung DCCCLXVII
Abtheilung DCCCLXVIII
Abtheilung DCCCLXIX
Abtheilung DCCCLXX
Abtheilung DCCCLXXI
Abtheilung DCCCLXXII
Abtheilung DCCCLXXIII
Abtheilung DCCCLXXIV
Abtheilung DCCCLXXV
Abtheilung DCCCLXXVI
Abtheilung DCCCLXXVII
Abtheilung DCCCLXXVIII
Abtheilung DCCCLXXIX
Abtheilung DCCCLXXX
Abtheilung DCCCLXXXI
Abtheilung DCCCLXXXII
Abtheilung DCCCLXXXIII
Abtheilung DCCCLXXXIV
Abtheilung DCCCLXXXV
Abtheilung DCCCLXXXVI
Abtheilung DCCCLXXXVII
Abtheilung DCCCLXXXVIII
Abtheilung DCCCLXXXIX
Abtheilung DCCCXC
Abtheilung DCCCXCI
Abtheilung DCCCXCII
Abtheilung DCCCXCIII
Abtheilung DCCCXCIV
Abtheilung DCCCXCV
Abtheilung DCCCXCVI
Abtheilung DCCCXCVII
Abtheilung DCCCXCVIII
Abtheilung DCCCXCIX
Abtheilung CM
Abtheilung CMI
Abtheilung CMII
Abtheilung CMIII
Abtheilung CMIV
Abtheilung CMV
Abtheilung CMVI
Abtheilung CMVII
Abtheilung CMVIII
Abtheilung CMIX
Abtheilung CMX
Abtheilung CMXI
Abtheilung CMXII
Abtheilung CMXIII
Abtheilung CMXIV
Abtheilung CMXV
Abtheilung CMXVI
Abtheilung CMXVII
Abtheilung CMXVIII
Abtheilung CMXIX
Abtheilung CMXX
Abtheilung CMXXI
Abtheilung CMXXII
Abtheilung CMXXIII
Abtheilung CMXXIV
Abtheilung CMXXV
Abtheilung CMXXVI
Abtheilung CMXXVII
Abtheilung CMXXVIII
Abtheilung CMXXIX
Abtheilung CMXXX
Abtheilung CMXXXI
Abtheilung CMXXXII
Abtheilung CMXXXIII
Abtheilung CMXXXIV
Abtheilung CMXXXV
Abtheilung CMXXXVI
Abtheilung CMXXXVII
Abtheilung CMXXXVIII
Abtheilung CMXXXIX
Abtheilung CMXL
Abtheilung CMXLI
Abtheilung CMXLII
Abtheilung CMXLIII
Abtheilung CMXLIV
Abtheilung CMXLV
Abtheilung CMXLVI
Abtheilung CMXLVII
Abtheilung CMXLVIII
Abtheilung CMXLIX
Abtheilung CML
Abtheilung CMLI
Abtheilung CMLII
Abtheilung CMLIII
Abtheilung CMLIV
Abtheilung CMLV
Abtheilung CMLVI
Abtheilung CMLVII
Abtheilung CMLVIII
Abtheilung CMLIX
Abtheilung CMLX
Abtheilung CMLXI
Abtheilung CMLXII
Abtheilung CMLXIII
Abtheilung CMLXIV
Abtheilung CMLXV
Abtheilung CMLXVI
Abtheilung CMLXVII
Abtheilung CMLXVIII
Abtheilung CMLXIX
Abtheilung CMLXX
Abtheilung CMLXXI
Abtheilung CMLXXII
Abtheilung CMLXXIII
Abtheilung CMLXXIV
Abtheilung CMLXXV
Abtheilung CMLXXVI
Abtheilung CMLXXVII
Abtheilung CMLXXVIII
Abtheilung CMLXXIX
Abtheilung CMLXXX
Abtheilung CMLXXXI
Abtheilung CMLXXXII
Abtheilung CMLXXXIII
Abtheilung CMLXXXIV
Abtheilung CMLXXXV
Abtheilung CMLXXXVI
Abtheilung CMLXXXVII
Abtheilung CMLXXXVIII
Abtheilung CMLXXXIX
Abtheilung CMXC
Abtheilung CMXCI
Abtheilung CMXCII
Abtheilung CMXCIII
Abtheilung CMXCIV
Abtheilung CMXCV
Abtheilung CMXCVI
Abtheilung CMXCVII
Abtheilung CMXCVIII
Abtheilung CMXCIX
Abtheilung M
Abtheilung MI
Abtheilung MII
Abtheilung MIII
Abtheilung MIV
Abtheilung MV
Abtheilung MVI
Abtheilung MVII
Abtheilung MVIII
Abtheilung MIX
Abtheilung MX
Abtheilung MXI
Abtheilung MXII
Abtheilung MXIII
Abtheilung MXIV
Abtheilung MXV
Abtheilung MXVI
Abtheilung MXVII
Abtheilung MXVIII
Abtheilung MXIX
Abtheilung MXX
Abtheilung MXXI
Abtheilung MXXII
Abtheilung MXXIII
Abtheilung MXXIV
Abtheilung MXXV
Abtheilung MXXVI
Abtheilung MXXVII
Abtheilung MXXVIII
Abtheilung MXXIX
Abtheilung MXXX
Abtheilung MXXXI
Abtheilung MXXXII
Abtheilung MXXXIII
Abtheilung MXXXIV
Abtheilung MXXXV
Abtheilung MXXXVI
Abtheilung MXXXVII
Abtheilung MXXXVIII
Abtheilung MXXXIX
Abtheilung MXL
Abtheilung MXLI
Abtheilung MXLII
Abtheilung MXLIII
Abtheilung MXLIV
Abtheilung MXLV
Abtheilung MXLVI
Abtheilung MXLVII
Abtheilung MXLVIII
Abtheilung MXLIX
Abtheilung ML
Abtheilung MLI
Abtheilung MLII
Abtheilung MLIII
Abtheilung MLIV
Abtheilung MLV
Abtheilung MLVI
Abtheilung MLVII
Abtheilung MLVIII
Abtheilung MLIX
Abtheilung MLX
Abtheilung MLXI
Abtheilung MLXII
Abtheilung MLXIII
Abtheilung MLXIV
Abtheilung MLXV
Abtheilung MLXVI
Abtheilung MLXVII
Abtheilung MLXVIII
Abtheilung MLXIX
Abtheilung MLXX
Abtheilung MLXXI
Abtheilung MLXXII
Abtheilung MLXXIII
Abtheilung MLXXIV
Abtheilung MLXXV
Abtheilung MLXXVI
Abtheilung MLXXVII
Abtheilung MLXXVIII
Abtheilung MLXXIX
Abtheilung MLXXX
Abtheilung MLXXXI
Abtheilung MLXXXII
Abtheilung MLXXXIII
Abtheilung MLXXXIV
Abtheilung MLXXXV
Abtheilung MLXXXVI
Abtheilung MLXXXVII
Abtheilung MLXXXVIII
Abtheilung MLXXXIX
Abtheilung MXC
Abtheilung MXCI
Abtheilung MXCII
Abtheilung MXCIII
Abtheilung MXCIV
Abtheilung MXCV
Abtheilung MXCVI
Abtheilung MXCVII
Abtheilung MXCVIII
Abtheilung MXCIX
Abtheilung MC
Abtheilung MCI
Abtheilung MCII
Abtheilung MCIII
Abtheilung MCIV
Abtheilung MCV
Abtheilung MCVI
Abtheilung MCVII
Abtheilung MCVIII
Abtheilung MCIX
Abtheilung MCX
Abtheilung MCXI
Abtheilung MCXII
Abtheilung MCXIII
Abtheilung MCXIV
Abtheilung MCXV
Abtheilung MCXVI
Abtheilung MCXVII
Abtheilung MCXVIII
Abtheilung MCXIX
Abtheilung MCXX
Abtheilung MCXXI
Abtheilung MCXXII
Abtheilung MCXXIII
Abtheilung MCXXIV
Abtheilung MCXXV
Abtheilung MCXXVI
Abtheilung MCXXVII
Abtheilung MCXXVIII
Abtheilung MCXXIX
Abtheilung MCXXX
Abtheilung MCXXXI
Abtheilung MCXXXII
Abtheilung MCXXXIII
Abtheilung MCXXXIV
Abtheilung MCXXXV
Abtheilung MCXXXVI
Abtheilung MCXXXVII
Abtheilung MCXXXVIII
Abtheilung MCXXXIX
Abtheilung MCXL
Abtheilung MCXLI
Abtheilung MCXLII
Abtheilung MCXLIII
Abtheilung MCXLIV
Abtheilung MCXLV
Abtheilung MCXLVI
Abtheilung MCXLVII
Abtheilung MCXLVIII
Abtheilung MCXLIX
Abtheilung MCL
Abtheilung MCLI
Abtheilung MCLII
Abtheilung MCLIII
Abtheilung MCLIV
Abtheilung MCLV
Abtheilung MCLVI
Abtheilung MCLVII
Abtheilung MCLVIII
Abtheilung MCLIX
Abtheilung MCLX
Abtheilung MCLXI
Abtheilung MCLXII
Abtheilung MCLXIII
Abtheilung MCLXIV
Abtheilung MCLXV
Abtheilung MCLXVI
Abtheilung MCLXVII
Abtheilung MCLXVIII
Abtheilung MCLXIX
Abtheilung MCLXX
Abtheilung MCLXXI
Abtheilung MCLXXII
Abtheilung MCLXXIII
Abtheilung MCLXXIV
Abtheilung MCLXXV
Abtheilung MCLXXVI
Abtheilung MCLXXVII
Abtheilung MCLXXVIII
Abtheilung MCLXXIX
Abtheilung MCLXXX
Abtheilung MCLXXXI
Abtheilung MCLXXXII
Abtheilung MCLXXXIII
Abtheilung MCLXXXIV
Abtheilung MCLXXXV
Abtheilung MCLXXXVI
Abtheilung MCLXXXVII
Abtheilung MCLXXXVIII
Abtheilung MCLXXXIX
Abtheilung MCXC
Abtheilung MCXCI
Abtheilung MCXCII
Abtheilung MCXCIII
Abtheilung MCXCIV
Abtheilung MCXCV
Abtheilung MCXCVI
Abtheilung MCXCVII
Abtheilung MCXCVIII
Abtheilung MCXCIX
Abtheilung MCC
Abtheilung MCCI
Abtheilung MCCII
Abtheilung MCCIII
Abtheilung MCCIV
Abtheilung MCCV
Abtheilung MCCVI
Abtheilung MCCVII
Abtheilung MCCVIII
Abtheilung MCCIX
Abtheilung MCCX
Abtheilung MCCXI
Abtheilung MCCXII
Abtheilung MCCXIII
Abtheilung MCCXIV
Abtheilung MCCXV
Abtheilung MCCXVI
Abtheilung MCCXVII
Abtheilung MCCXVIII
Abtheilung MCCXIX
Abtheilung MCCXX
Abtheilung MCCXXI
Abtheilung MCCXXII
Abtheilung MCCXXIII
Abtheilung MCCXXIV
Abtheilung MCCXXV
Abtheilung MCCXXVI
Abtheilung MCCXXVII
Abtheilung MCCXXVIII
Abtheilung MCCXXIX
Abtheilung MCCXXX
Abtheilung MCCXXXI
Abtheilung MCCXXXII
Abtheilung MCCXXXIII
Abtheilung MCCXXXIV
Abtheilung MCCXXXV
Abtheilung MCCXXXVI
Abtheilung MCCXXXVII
Abtheilung MCCXXXVIII
Abtheilung MCCXXXIX
Abtheilung MCCXL
Abtheilung MCCXLI
Abtheilung MCCXLII
Abtheilung MCCXLIII
Abtheilung MCCXLIV
Abtheilung MCCXLV
Abtheilung MCCXLVI
Abtheilung MCCXLVII
Abtheilung MCCXLVIII
Abtheilung MCCXLIX
Abtheilung MCCL
Abtheilung MCCLI
Abtheilung MCCLII
Abtheilung MCCLIII
Abtheilung MCCLIV
Abtheilung MCCLV
Abtheilung MCCLVI
Abtheilung MCCLVII
Abtheilung MCCLVIII
Abtheilung MCCLIX
Abtheilung MCCLX
Abtheilung MCCLXI
Abtheilung MCCLXII
Abtheilung MCCLXIII
Abtheilung MCCLXIV
Abtheilung MCCLXV
Abtheilung

Empfehlenswerte Verlags- und Geschenkwerke

der

Kgl. Universitäts-Druckerei von H. Stürtz in Würzburg:

Altfränkische Bilder

Illustr. kunsthistorischer Prachtkalender mit erläuterndem Text und Monatskalendarium

von **Dr. Theodor Henner,**

Professor der Geschichte an der Kgl. Universität Würzburg.

Erschienen und erhältlich sind die Jahrgänge 1895, 1896, 1897, 1898, 1899, 1900, 1901, 1902, 1903, 1904, 1905, 1906, 1907:

Preis pro Jahrg. **Mk. 1.—**; Jahrg. 1895—1904 kompl. in eleg. Mappe **Mk. 10.—**.

Würzburg die Stadt des Rokoko

ein kulturhistorisches Städtebild

von

S. Göbl, kgl. Reichsarchivrat.

7. Auflage. — 176 Seiten mit zahlreichen Abbildungen.

Preis elegant gebunden Mk. **1.50.**

Der Würzburger S.-C.

im vorigen Jahrhundert von 1800 bis zur Neuzeit

von

Dr. Karl Fröhlich,

156 Seiten in eleg. Umschlag. Mk. **3.—.**

Das Buch vom Frankenwein

von **Dr. J. B. Kittel.**

124 Seiten mit 10 Farbendruckbildern nach Aquarellen von Guggenberger und vielen Textabbildungen.

Preis in elegant. Ganzleinen-Einband Mk. **1.50.**

Neujahrsblätter.

Herausgegeben von der Gesellschaft für Fränkische Geschichte:

I. **Fester,** Prof. Dr. R., **Franken und die Kreisverfassung.** 77 Seiten mit einer farbigen Kartenbeilage. Preis in elegantem Umschlag Mk. **2.50.**

II.*) **Gleichen-Rußwurm,** Frhr. von, **Aus den Wanderjahren eines fränkischen Edelmannes.**

*) Im Erscheinen.

Aus fränkischen Gauen.

Sage und Dichtung,

Herausgegeben vom Bezirkslehrerverein Würzburg-Stadt I

2. Auflage. — Preis elegant gebunden **Mk. —.80.**

Medizinische Lichtheilanstalt.

Leitender Arzt: **Dr. Fr. Frisch**

Würzburg, Juliuspromenade 17.

Telephonruf 443.

Einfache und kombinierte Lichtbäder

mit Glühlicht und Blau- oder Rotbogenlicht, örtliche Bestrahlungen;

Behandlung mit Eisenlicht, mit hochfrequenten Strömen und mit Elektromagneten nach Prof. Dr. Eulenburg.

Wechselstrombäder. Röntgenlaboratorium.

Die Anstalt ist geöffnet: Wochentags von 8—7 Uhr, Sonntags von 8—12 Uhr.

Ärztliche Sprechstunde von ½8—9 Uhr und ½1—4 Uhr.

Baugeschäft

Anton Leipold, Architekt

Atelier für kirchliche Baukunst.

Bureau für Hoch- und Tiefbau.

Bureau: Waltherstrasse Nr. 6.

Telephon Nr. 564.

Fr. Wirsing'sche

Bade-Anstalt

WÜRZBURG, Heinestraße 11 und Wallgasse 3.

Wannen-Bäder,
Brause-Bäder,
Medizinische Bäder,
Kohlensaure Bäder,

Dampf- und Heißluft-Bäder,
Elektrische Licht-Bäder,
Elektrische Vierzellen-Bäder,
Vibrations-Massage.

Telephon 424.

Christou Cigarettes Caire (Egypte)

Anerkannt beste echt egyptische Zigarette.

Detailverkauf 4 bis 12 Pfennig.

Zu haben in allen Zigarren-Geschäften.

C. Brod

Inhaber: RUDOLF BUCHNER

WÜRZBURG

Telephon 470. Dominikanerplatz 7. *Telephon 470.*

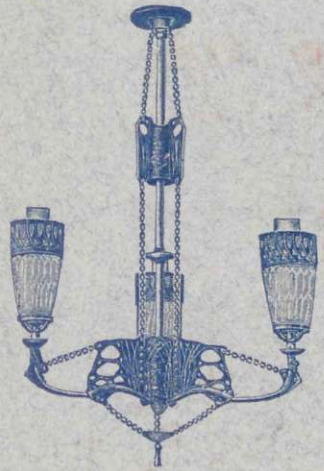

Gas- u. Wasser-Installationen.

Klosetts, Badeanlagen, Waschtische.

Zentralheizungen.

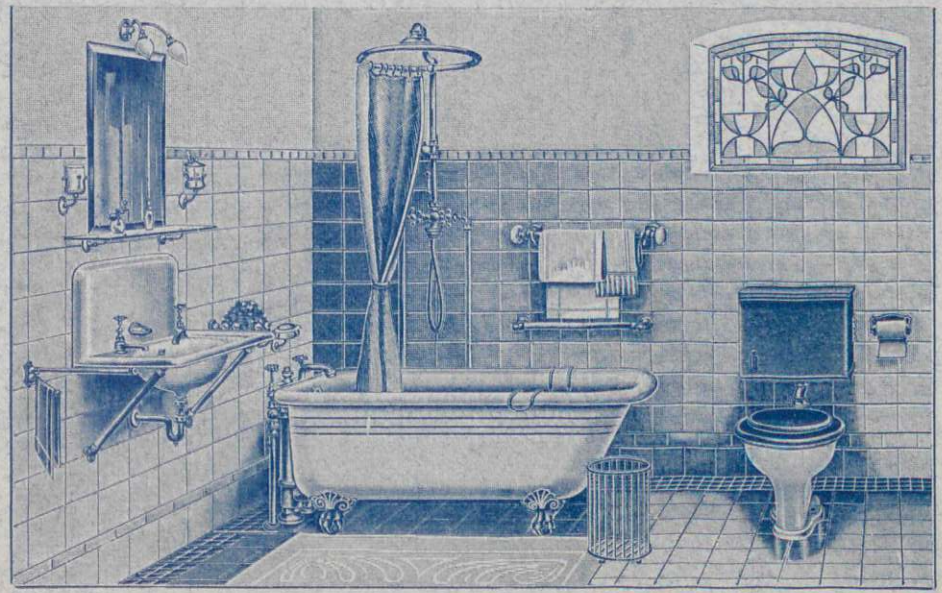

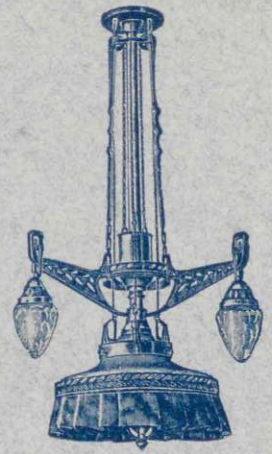

Lüster u. Zugkronen
für
Gas und elektrisch, Petroleum- und Spirituslicht.

Bogenlampen u. Motore.

Installationen
elektrischer Lichtanlagen.

56/Rp 23,397-1907
Archivexemplar

UBW079001705132